Metalcaucho
Spain

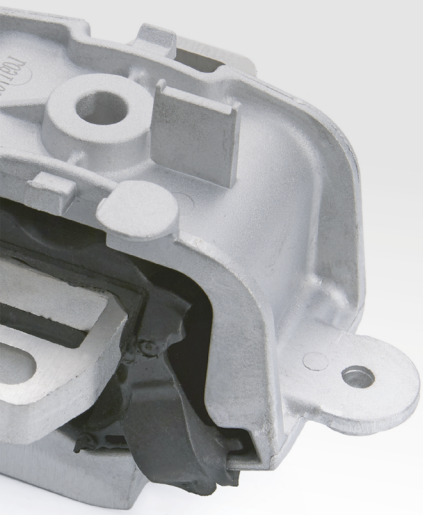





Si la pièce existe, c'est Metalcaucho
If it exists, Metalcaucho has it

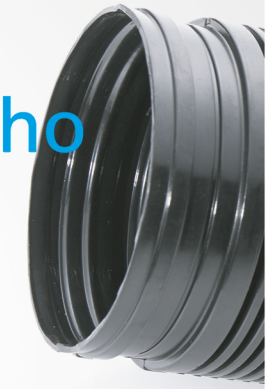



2019
Catalogue nº 14

Catalogue de pièces de rechange automobile

Rubber and metal parts catalog for passenger cars and LCV

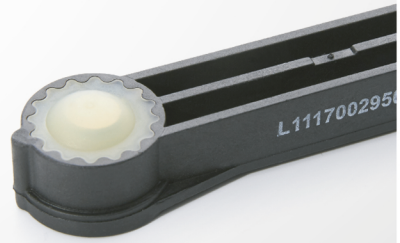



TecDoc CERTIFIED DATA SUPPLIER

EAC



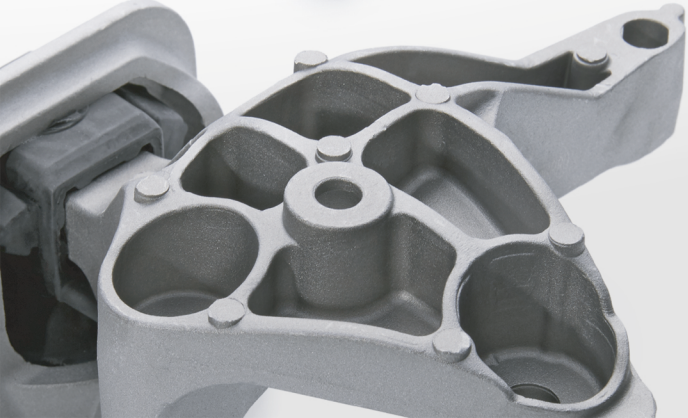

Notre métier

Depuis plus de 30 ans, Metalcaucho se dédie au secteur de la pièce de rechange automobile en caoutchouc-métal, pour presque toutes les marques internationales. Nous réalisons un contrôle intensif des processus de production, depuis le design de l'échantillon initial, jusqu'à la production en série, ce qui nous permet de garantir une qualité constante, ce qui nous a conduit à une position de leader sur le marché.

Plus de
18000
références dans notre catalogue
(Janvier 2019)

Plus de
5800
références dans l'environnement
direction et suspension

Plus de
3800
références de refroidissement

Plus de
6850
références de pièces diverses

Plus de
1750
références d'admission d'air



Comment travaillons-nous ?

3,2%

des ventes investies en R&D

R&D, développement produit

Nous contrôlons rigouresement tout le process, depuis le design et le développement de l'échantillon initial jusqu'à la production en série, et nous mettons systématiquement en place des mécanismes de suivi après-vente, pour pouvoir répondre rapidement à nos clients.



Fabrication exclusive

Nous disposons d'usines exclusives qui nous permettent une production flexible, pour couvrir toutes les nécessités du marché

Metalcaucho, marque de qualité et de confiance

Qualité

Le système de qualité, l'organisation, la production et les process sont régulièrement audités par des **organismes indépendants.**

Nous reportons à nos usines de production les incidents rencontrés par nos clients, et nous nous assurons que des actions **préventives et correctives** soient bien mises en place.

Chez Metalcaucho, nous mettons continuellement à jour nos **politiques de qualité,** pour garantir et renforcer la fiabilité de notre portefeuille de produits. C'est ainsi que nous renforçons constamment le personnel du service qualité. Récemment, nous avons réalisé un **investissement important dans des machines de laboratoire.**



Logistique

Notre plateforme logistique se trouve proche du port de Barcelone. De plus, nos unités de production sont installées dans différents pays, ce qui optimise notre capacité de production, tout en apportant de la flexibilité et de la disponibilité aussi bien en Espagne qu'à l'export.

14000 m²
de plateforme logistique

1000 m²
de bureaux

Plus de
+95%
de taux de service avec une préparation de commande rapide



En quoi sommes-nous différents ?

Nous développons
constamment notre catalogue

Nous contrôlons
tous les processus productifs

Nous innovons
en R&D

Nous réduisons
au maximum le time-to-market

E-Commerce

Dans notre E-Commerce, vous trouverez notre stock mis à jour, un outil pratique et agile, tant pour la consultation que pour passer vos commandes directement.

shop.metalcaucho.com



TecDoc
CERTIFIED DATA SUPPLIER

CIRCUIT D'EAU

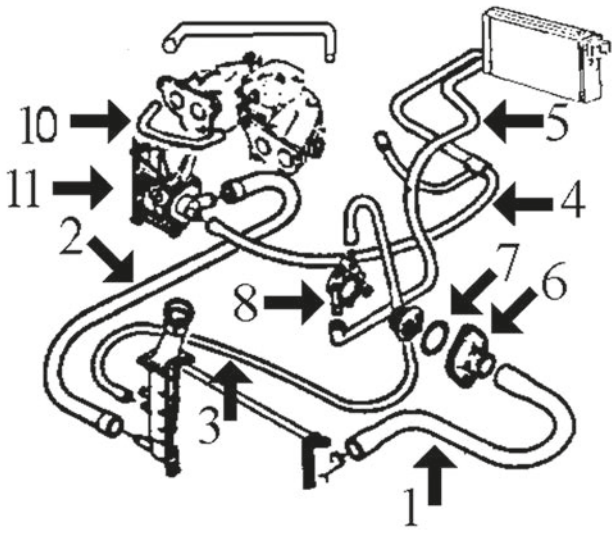

essence moteurs 1.1-1.4 et 1.6 TU :

1	07854	durit superior radiateur
2	07834	durit radiateur inf.
3	07950	durit de radiateur
4	07941	durit chauffage (1er. tronçon) de '90
	08343	durit chauffage (2ième tronçon) de '90
5	07817	durit chauffage à thermostat
6	03011	bride de thermostat
7	02351	joint de thermostat
8	03081	buse métallique plus bas thermostat
	03082	buse métallique superior thermostat
10	07953	durit collecteur à carburateur 1.1
	07954	durit collecteur à carburateur 1.4 *
11	03578	bride pompe de l'eau
	03904	bride liquide refroidissement 1.4 4/'91-

C21M393CAP1 CITROËN AX 07/1986 - 12/1998

CIRCUIT D'EAU

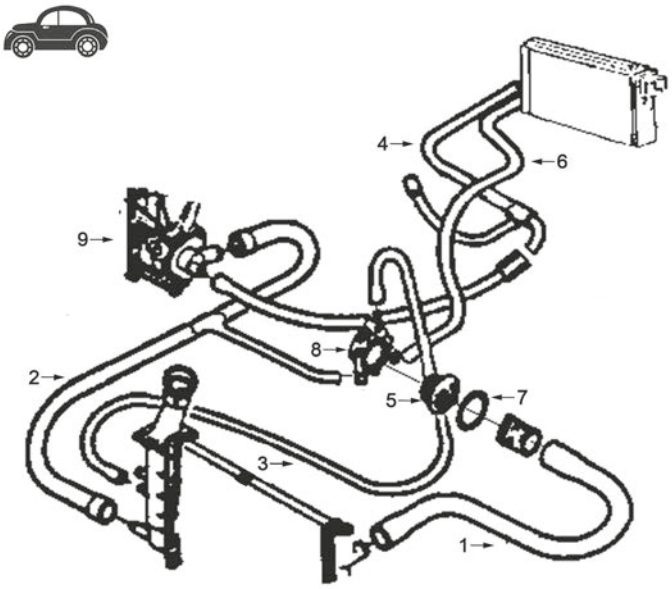

1.4 diesel jusqu'à PR-5804 (10/'92) :

1	08042	durit superior radiateur
2	08043	durit plus bas radiateur (3 voies)
3	07950	durit de radiateur à thermostat
4	08061	durit de chauffage à raccord (3 voies, 1er. tronçon)
5	03132	bride de thermostat
6	08075	durit de chauffage à culasse
7	03132	bride de thermostat
8	03081	buse métallique plus bas thermostat
	03082	buse métallique superior thermostat
9	03578	bride pompe de l'eau

C21M393CAP2 CITROËN AX 07/1986 - 12/1998

© INDUSTRIAL METALCAUCHO, S.L.U.

CIRCUIT D'EAU

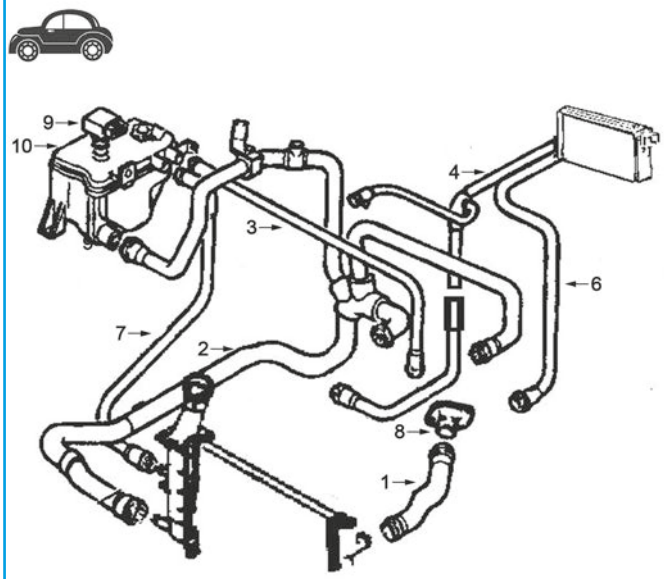

1.4 diesel depuis PR-5805 (10/'92) :

1	08042	durit radiateur sup.
2	08322	durit radiateur inf.
3	08323	durit de vase à thermostat
4	08061	durit de chauffage, 1er. tronçon
6	08075	durit de chauffage à culasse
7	08323	durit vase d'expansion à radiateur
8	03132	bride de thermostat
9	03548	bouchon de vase d'expansion 1.4 bar
10	03643	vase d'expansion

C21M393CAP3 CITROËN AX 07/1986 - 12/1998

CIRCUIT D'EAU

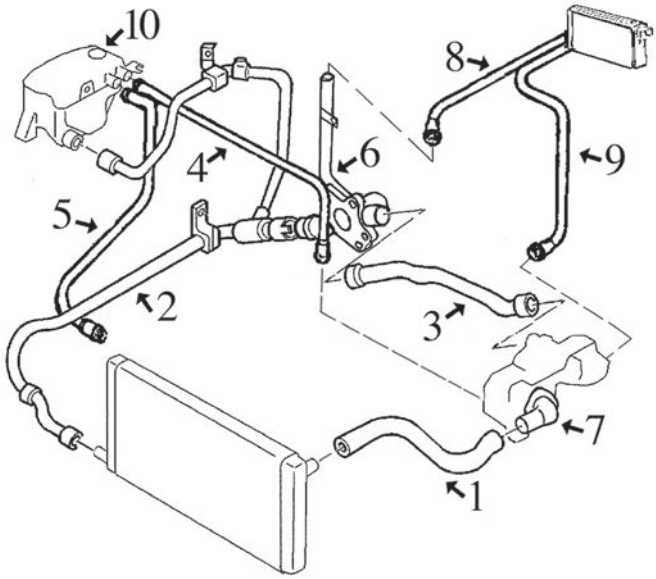

moteurs 1.5 diesel :

1	08042	durit radiateur sup.
2	08512	durit radiateur inf.
3	08511	durit de tube métallique à thermostat
4	08510	durit de vase expansion à thermostat
5	08323	durit vase d'expansion à radiateur
6	03133	durit refroidissement
7	03132	bride de thermostat
8	08513	durit de chauffage à tube métallique
9	08514	durit de chauffage à thermostat
10	03548	bouchon de vase d'expansion 1.4 bar
	03643	vase d'expansion

C21M393CAP4 CITROËN AX 07/1986 - 12/1998

© INDUSTRIAL METALCAUCHO, S.L.U.

TUBES DE RECYCLAGES

moteurs 1.5 diesel :

1	03655	séparateur d'huile 1.9D-XUD
2	08533	durit recyclage valve d'égouttage à filtre à air

C21M393DESVP1 CITROËN AX 07/1986 - 12/1998

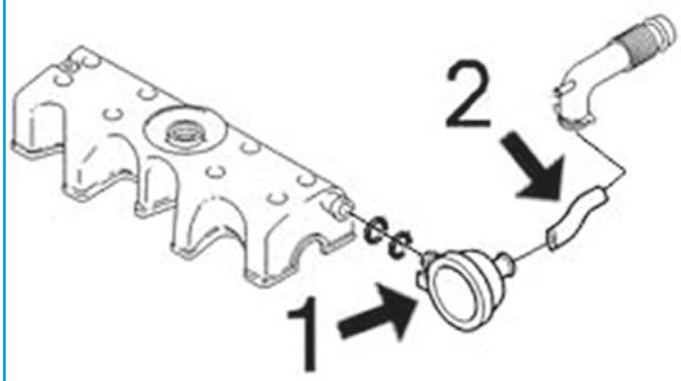



02351 Ø 41 mm Ø 47 mm
joint thermostat 1.3-1.4 GTi-10-10 E-11-11 4x4-14-14 4x4

oe: 134030



02352 Ø 47 mm Ø 53 mm
joint thermostat 1.4 GTi-14-14 4x4-14 D-15 D

oe: 96008746

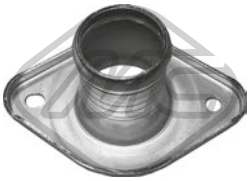

03011
couvercle thermostat 1.4 GTi-10-11-14-14 4x4

oe: 97523152 -- 1336.44



03077 Ø 20 mm
manchon 14 D

oe: 1341.63

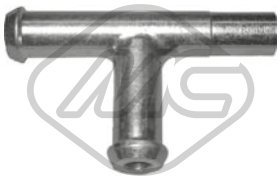

03078
manchon 14 D

oe: 1342.04 -- 1336.K8

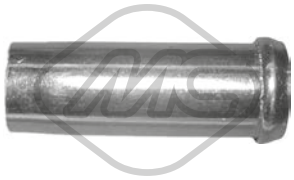

03081 Ø 15.5 mm
manchon [inférieur] 1.4 GTi-10-11-14-14 4x4-14 D-15 D

oe: 96064657



03082
manchon [supérieur] 1.3-1.4 GTi-10-10 E-11-11 4x4-14-14 4x4-14 D

oe: 96064659



03132
couvercle thermostat 14 D-15 D

oe: 1336C2

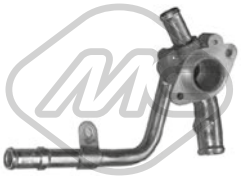

03133
tube d'eau métallique 15 D

oe: 120438



03548 Pression [bar]: 1.40
bouchon vase d'expansion 15 D

oe: 1306.99 -- 1306.C7



03578
bride liquide refroidissement 11-14-14 4x4

oe: 1201.66

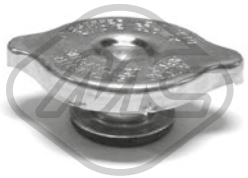

03608 Pression [bar]: 1.20
bouchon vase d'expansion

oe: 130685



03643
vase d'expansion 14 D-15 D

oe: 1307V1 -- 1307AN



03904
bride liquide refroidissement [arrière] 14-14 4x4

oe: 1206.98 -- 1201.59

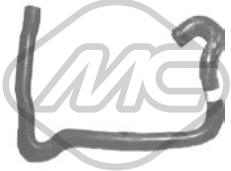

07834
durit de radiateur [inférieur] 11-14

oe: 96022712 -- 1343G0



07854
durit de radiateur [supérieur] 10-11-14

oe: 95636003



07950
durit de radiateur 1.3-10-10 E-11-14-14 4x4-14 D-15 D

oe: 95637680

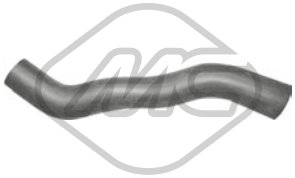

08042
durit de radiateur [inférieur] 14 D-15 D

oe: 96003397



08043
durit de radiateur [inférieur] 14 D

oe: 96003400



08322
durit de radiateur [inférieur] 14 D

oe: 96173039



08323
durit 14 D

oe: 1351F0

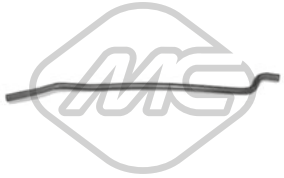

08510
durit de radiateur 15 D

oe: 1307PQ



08511
durit de radiateur 15 D

oe: 1307AQ



08512
durit de radiateur [inférieur] 15 D

oe: 1307.AS



07817
durit 11-14

oe: 95637678



07941
durit chauffage [entrée] 11-14

oe: 96014856 -- 96012521



08061
durit chauffage [droite] 14 D

oe: 96159736

© INDUSTRIAL METALCAUCHO, S.L.U.



08075
durit chauffage [gauche] 14 D

oe: 96159737 -- 6464R9



08343
durit chauffage 11-14

oe: 96122309 -- 6464L3



08513
durit chauffage 15 D

oe: 6464GT



08514
durit chauffage tube métal [entrée] 15 D

oe: 6464QA



08531
durit chauffage 1.4 GTi-10-10 E-11-14-14 4x4

oe: 6464FT



03639
bouchon de remplissage d'huile 1.4 GTi-10-10 E-11-14-14 4x4

oe: 0258.55



03813 Ø 75 mm
couvercle filtre huile

oe: 1103.J5



00667 Filetage: 16x150
bouchon carter d'huile 1.3-1.4 GTi-10-10 E-11-11 4x4-14-14 4x4-14 D-15 D-Electric

oe: 016393



02024 Ø 14 mm Ø 22 mm
rondelle carter 1.3-1.4 GTi-10-10 E-11-11 4x4-14-14 4x4-14 D

oe: 0164.54



02050 Ø 14 mm Ø 22 mm
rondelle carter 15 D

oe: 031327



02452 Filetage: 14x125
bouchon carter d'huile 15 D

oe: 0311.18 -- 0311.38

02335 L: 518 mm
jauge de niveau d'huile 11-14-14 D

oe: 117449 -- 117410

04595 L: 556 mm
jauge de niveau d'huile 15 D

oe: 117423



03655
séparateur d'huile 15 D

oe: 0361C7



08002
durit recyclage

oe: 119121 -- 119113



08167
durit recyclage 11-14

oe: 119269 -- 119261

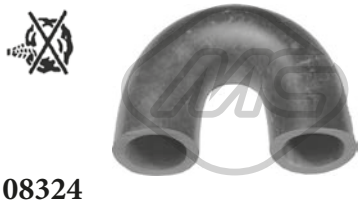

08324
durit recyclage 14 D

oe: 1192C6

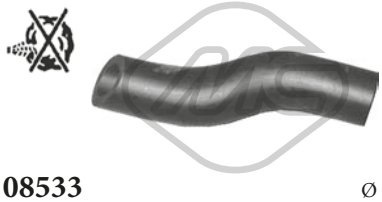

08533 Ø 13.2 mm
durit recyclage 15 D

oe: 1192F2

© INDUSTRIAL METALCAUCHO, S.L.U.



00016 Ø 3 mm Ø 7 mm L: 25 mm
bouchon retour carburant 14 D-15 D-Electric

oe: 1575.09



04036 Ø 8 mm
pompe d'amorçage + anti-retour 1.4 GTi-14-14 4x4-14 D-15 D

oe: 157973



07953
durit carburateur 10-10 E-11-11 4x4

oe: 141393



07954
durit carburateur 14

oe: 97533256 -- 141394

SUSPENSION AVANT & SUPPORTS DE MOTEUR

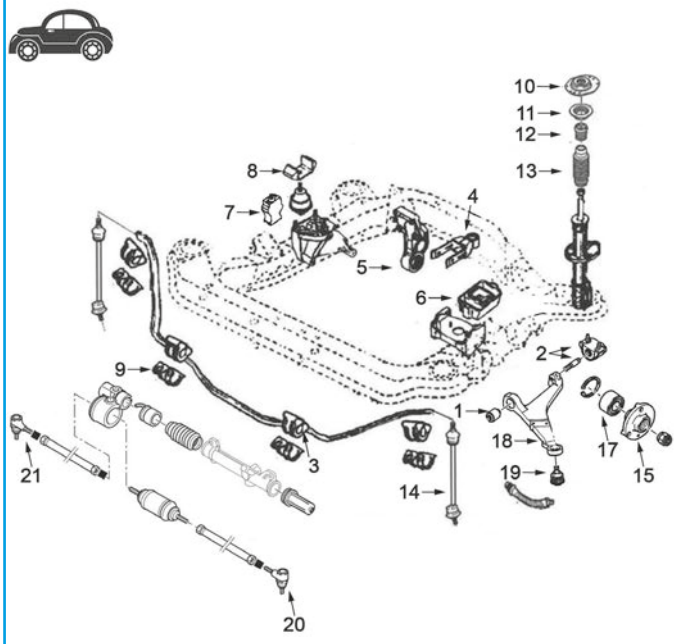

1	02387	silentbloc triangle
	02970	silentbloc triangle
2	00977	silentbloc triangle AV (jeu complet), jusqu'à '92
	00978	silentbloc triangle AV (jeu complet), depuis '92
3	00903	palier de barre stabilisatrice Ø 20 mm
	02385	palier de barre stabilisatrice Ø 18 mm
4	04746	support moteur arrière complète 1.0-1.4D-1.5D
5	00751	silentbloc support moteur arrière tous sauf 1.5D
	02666	support arrière de moteur (complète)
	04064	silentbloc support arrière moteur 1.5D
6	00897	support moteur G 1.1-1.4 essence
7	00697	support moteur à droite tous - '89 (hydraulique)
	00965	support moteur à droite tous jusqu'à '89
	02784	support moteur dcho. 1.1 de '92
8	00724	support moteur à droite '89
9	00901	collier de barre stabilisatrice
10	02730	support sur amortisseur devant
11	04181	roulement support amortisseur
12	02991	butée amortisseur
13	02974	soufflet amortisseur
14	04332	biellette de barre stabilisatrice GTI
15	90013	moyeu de roue devant
	90044	moyeu de roue devant
17	74011	kit de roulements de roue
	74043	kit de roulements de roue
18	52030	bras de suspension AV D
	52032	bras de suspension AV G
19	53022	rotule de suspension
20	53019	rotule de direction gauche 112mm
21	53013	rotule de direction droite 112mm

C21M393SOPDP1 CITROËN AX 07/1986 - 12/1998

© INDUSTRIAL METALCAUCHO, S.L.U.

SUSPENSION ARRIERE

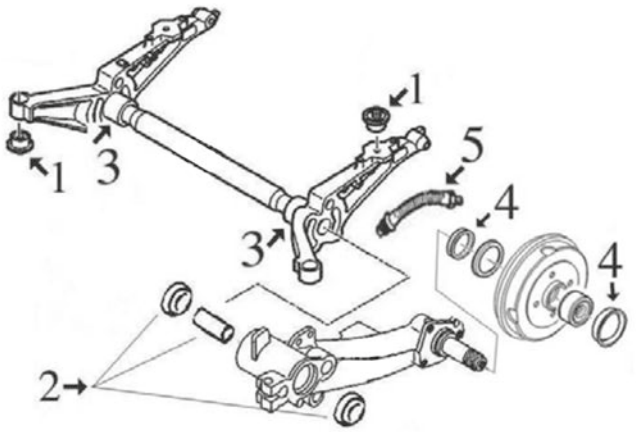

1	02838	silentbloc support pont arrière
2	04563	kit réparation bras AR (roulement externe fermé)
	05180	kit réparation bras AR (roulement externe ouvert)
3	04499	axe bras arrière (à droite et à gauche)
4	04828	jeu de bagues et capuchon
5	96020	flexible frein AR (218 mm)
	96031	flexible frein AR (273 mm)

C21M393SOPTP1 CITROËN AX 07/1986 - 12/1998

ARTICULATION PALONIER DE BOITE

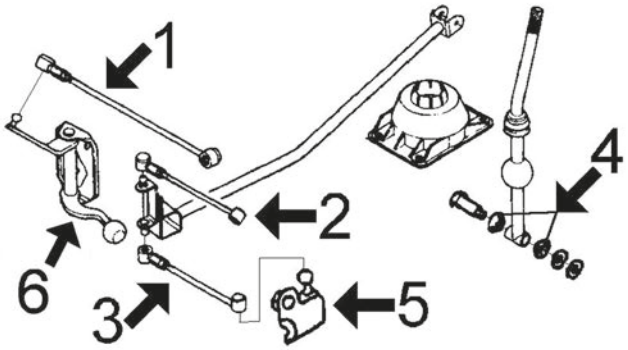

1	02377	biellette BV 13-13mm
	05494	biellette BV 10-13mm
2	02376	biellette de BV
3	02375	biellette de BV
4	02400	douille BV
	04057	jeu de bagues biellette de BV
5	02396	support biellette
6	04988	articulacion BV

C21M393APCP1 CITROËN AX 07/1986 - 12/1998



00694 Ø 70 mm
support moteur [arrière] 14 D

oe: 1809.17

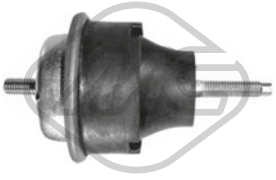

00697
support moteur [avant droite] 15 D

oe: 1844.75 -- 1844.42

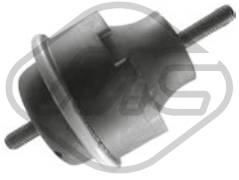

006971
support moteur NON hydraulique [avant droite] 15 D

oe: 1844.75 -- 1844.42

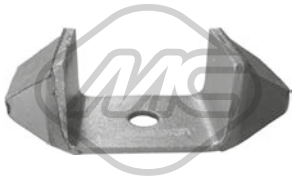

00724
butée support moteur [avant droite] 1.4 GTi-10-11-14-14 D-15 D

oe: 97521102 -- 1844.16

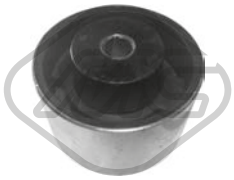

00751 Ø 65 mm
silentbloc support moteur [arrière] 1.3-1.4 GTi-10-10 E-11-11 4x4-14-14 4x4-14 D-15 D

oe: 1844.54

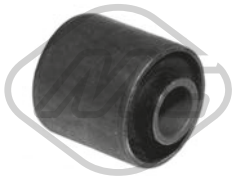

00877 Ø 12 mm Ø 30 mm
silentbloc support moteur [gauche]

oe: 1809.04



00897
support moteur [gauche] 1.3-1.4 GTi-10-11-14-14 4x4

oe: 96038337



00965
support moteur [avant droite] 1.3-1.4 GTi-10-10 E-11-11 4x4-14-14 4x4

oe: 95205626

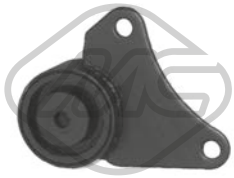

02666 Ø 10 mm Ø 70 mm
support moteur [arrière] 1.4 GTi-10-10 E-11-11 4x4-14-14 4x4-14 D-15 D

oe: 1844.54



02784
support moteur [droite] 11

oe: 1843.99



04064 Ø 10 mm Ø 65 mm
support moteur [arrière] 15 D

oe: 180921 -- 180929

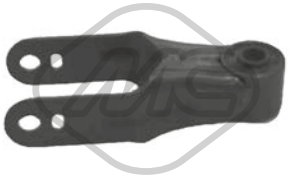

04746 Ø 12 mm
support moteur [arrière] 10-10 E-14 D-15 D

oe: 1806.16 -- 1806.49



00687 Ø 20 mm
palier barre stabilisatrice [essieu avant] 1.3-10-10 E-11-11 4x4-14-14 4x4-14 D-15 D

oe: 91516382 -- 5094.36



00688 Ø 22 mm L: 55 mm
palier barre stabilisatrice [essieu avant] 1.3-10-10 E-11-11 4x4-14-14 4x4-14 D-15 D

oe: 5094.37

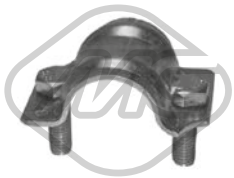

00901
demi-bague barre stab 14

oe: 5097.35 -- 95632726



00903 Ø 20 mm
palier barre stabilisatrice [essieu avant] 10-11-14-14 D

oe: 95638920

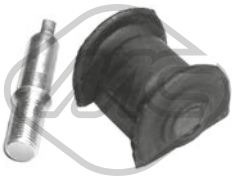

00977 Ø 14 mm
silentbloc triangle [essieu avant inférieur] 1.3-10-10 E-11-14-14 D

oe: 95634285 -- 96133255

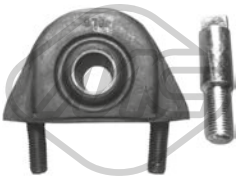

00978 Ø 17 mm
silentbloc triangle [essieu avant] 1.3-10-10 E-11-14-14 4x4-14 D-15 D

oe: 352244 -- 96106474



02385 Ø 18 mm
palier barre stabilisatrice [essieu avant] 14

oe: 95638919



02387 Ø 12 mm
silentbloc triangle [essieu avant inférieur] Electric

oe: 352350



02388 Ø 19 mm
palier barre stabilisatrice [essieu avant] 1.3-1.4 GTi-10-10 E-11-11 4x4-14-14 4x4-14 D-15 D-Electric

oe: 96064489 -- 5094.56

© INDUSTRIAL METALCAUCHO, S.L.U.



02389 Ø 21 mm
palier barre stabilisatrice [essieu avant] 1.3-1.4 GTi-10-10 E-11-11 4x4-14-14 4x4-14 D-15 D-Electric

oe: 5094.57



02488 Ø 23 mm
palier barre stabilisatrice [essieu avant] 1.3-10-10 E-11-11 4x4-14-14 4x4-14 D-15 D

oe: 5094.40



02701 Ø 19 mm
palier barre stabilisatrice [essieu avant] 1.3-1.4 GTi-10-10 E-11-11 4x4-14-14 4x4-14 D-15 D-Electric

oe: 5094.59



02838 Ø 12 mm Ø 33 mm
silentbloc [essieu arrière] 1.3-1.4 GTi-10-10 E-11-11 4x4-14-14 4x4-14 D-15 D

oe: 5131.63



02970 Ø 12 mm Ø 34 mm
silentbloc triangle [essieu avant inférieur] 1.4 GTi

oe: 3523.52



02989 Ø 18 mm
palier barre stabilisatrice [essieu avant] 1.4 GTi

oe: 5094.72

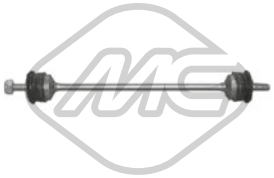

04332 L: 300 mm
biellette embout barre stabilisatrice [essieu avant] 1.4 GTi

oe: 5087.33 -- 96147514



04499
axe bras de suspension [essieu arrière] 1.3-1.4 GTi-10-10 E-11-11 4x4-14-14 4x4-14 D-15 D

oe:



04563
jeu roulements axe [essieu arrière] 1.3-1.4 GTi-10-10 E-11-11 4x4-14-14 4x4-14 D-15 D

oe: 5174.07 -- 5154.11



05180
jeu roulements axe [essieu arrière] 1.3-1.4 GTi-10-10 E-11-11 4x4-14-14 4x4-14 D-15 D

oe: 5174.07 -- 5154.11



52030
bras de suspension [essieu avant droit] 1.3-1.4 GTi-10-10 E-11-11 4x4-14-14 4x4-14 D-15 D

oe: 352079 -- 95658979



52032 Ø 16 mm
bras de suspension [essieu avant gauche] 1.3-1.4 GTi-10-10 E-11-11 4x4-14-14 4x4-14 D-15 D

oe: 95658978 -- 352078



53022 Ø 16 mm
rotule de suspension [essieu avant] 1.3-1.4 GTi-10-10 E-11-11 4x4-14-14 4x4-14 D-15 D

oe: 3640.36 -- 96093233



02730
support amortisseur [des deux côtés de l'essieu avant] 1.3-1.4 GTi-10-10 E-11-11 4x4-14-14 4x4-14 D-15 D-Electric

oe: 5038.08 -- 5038.52

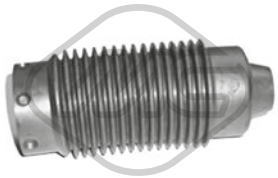

02974
soufflet amortisseur [essieu avant] 1.3-1.4 GTi-10-10 E-11-11 4x4-14-14 4x4-14 D-15 D

oe: 525418



02991
butée amortisseur [essieu avant] Electric

oe: 5033.35



04037
butée amortisseur [essieu avant] 1.4 GTi-10-11-14-14 4x4

oe: 5033.36



04181 Ø 65 mm Ø 100 mm
roulement support amortisseur [des deux côtés de l'essieu avant] 1.3-1.4 GTi-10-10 E-11-11 4x4-14-14 4x4-14 D-15 D-Electric

oe: 5035.58 -- 5035.63

© INDUSTRIAL METALCAUCHO, S.L.U.



Longueur du filetage [mm]: 17
Filetage [mm]:: M 12 x 1,25

05454

ecrou de roue [avant et arrière] 1.3-1.4 GTi-10-10 E-11-11 4x4-14-14 4x4-14 D-15 D-Electric

oe: 5405.35

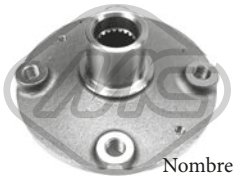

Ø 128 mm
Nombre de dents: 21
H: 67 mm

90013

moyeu de roue [essieu avant] 1.4 GTi-14

oe: 3307.49

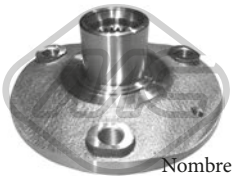

Ø 119 mm
Nombre de dents: 21
H: 60.5 mm

90044

moyeu de roue [des deux côtés de l'essieu avant] 1.3-10-10 E-11-11 4x4-14 4x4-14 D-Electric

oe: 330774 -- 330744



Ø 31,3 mm Ø 39 mm

04828

bague d'étanchéité, moyeu de roue [des deux côtés du pont arrière] 1.3-1.4 GTi-10-10 E-11-11 4x4-14-14 4x4-14 D-15 D-Electric

oe: 3740.19 -- 3724.24



Ø 72 mm

74011

kit de roulements de roue [essieu avant] 1.4 GTi-11 4x4-14-14 4x4-14 D-15 D

oe: 95654076 -- 91537605



Ø 52 mm

74017

kit de roulements de roue [essieu arrière] 1.4 GTi-14

oe: 95654078 -- 95496453



Ø 66 mm

74043

kit de roulements de roue [essieu avant] 1.3-1.4 GTi-10-10 E-11-11 4x4-14-14 4x4-14 D-Electric

oe: 335018 -- 95654075



L: 352 mm

96009

flexible de frein [essieu arrière] 1.3-1.4 GTi-10-10 E-11-11 4x4-14-14 4x4-14 D-15 D-Electric

oe: 91515816 -- 75492063

L: 215 mm

96020

flexible de frein [essieu arrière] 11-14

oe: 95599101 -- 5944002



L: 220 mm

96023

flexible de frein [essieu arrière] 1.4 GTi-10-11-14-14 D-15 D

oe: 480694 -- 480657



L: 265 mm

96031

flexible de frein [essieu arrière] 1.3-1.4 GTi-10-10 E-11-11 4x4-14-14 4x4-14 D

oe: 480665 -- 480664



L: 355 mm

96046

flexible de frein [des deux côtés de l'essieu avant]

oe: 480655



Ø 22 - 82 mm

01521 kit **00521**

kit soufflet transmission [côté roue des deux côtés de l'essieu avant]

oe: 329305



Ø 19 - 73 mm

01532 kit **00532**

kit soufflet transmission [côté roue des deux côtés de l'essieu avant] 10-11-14-14 D-15 D

oe: 95619710 -- 329381



Ø 19 - 69 mm

01532E kit

kit soufflet transmission [côté roue] 1.3-1.4 GTi-10-10 E-11-11 4x4-14-14 4x4-14 D-15 D

oe:



Ø 20 - 70 mm

01533 kit

kit soufflet transmission [du côté boîte de vitesses des deux côtés de l'essieu avant] 1.3-1.4 GTi-10-10 E-11-11 4x4-14-14 4x4-14 D-15 D-Electric

oe: 95619709 -- 3287.74



Ø 20 - 63 mm

01606 kit

kit soufflet transmission [du côté boîte de vitesses des deux côtés de l'essieu avant] 1.3-10-10 E-11-11 4x4-14-14 D

oe: 328775



Ø 20 - 80 mm

01710 kit **00710**

kit soufflet transmission [côté roue des deux côtés de l'essieu avant] 1.4 GTi-10-11-14-14 4x4-14 D-15 D

oe: 3293.77

© INDUSTRIAL METALCAUCHO, S.L.U.



Ø 20 - 80 mm

01710E kit

kit soufflet transmission [côté roue des deux côtés de l'essieu avant] 1.4 GTi-10-11-14-14 4x4-14 D-15 D

oe: 3293.77



Ø 20 - 80 mm

01761E kit

kit soufflet transmission [côté roue] 1.4 GTi-10-11-14-14 4x4-14 D-15 D

oe: 9403293778



-

00904

soufflet direction [gauche] 1.3-1.4 GTi-10-10 E-11-11 4x4-14-14 4x4-14 D-15 D-Electric

oe: 9451076780 -- 4066.32



Ø 22 - 40 mm

01609 kit

kit soufflet crémaillère direction [essieu avant] 1.3-1.4 GTi-10-10 E-11-11 4x4-14-14 4x4-14 D-15 D-Electric

oe: 9451083480 -- 7451083480



-

01609C kit

kit soufflet crémaillère direction 1.3-1.4 GTi-10-10 E-11-11 4x4-14-14 4x4-14 D-15 D-Electric

oe: 96633847 -- 9451076780



Ø 142 mm - 5 gorges

02958

poulie vilebrequin avec amortisseur de vibrations 15 D

oe: 0515.L6



06229 Ø 128 mm - 5 gorges

poulie vilebrequin sans amortisseur de vibrations 1.4 GTi-14-14 4x4

oe: 0515.H1 -- 0515.L2

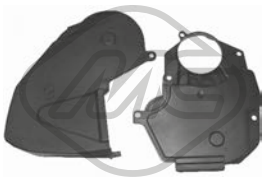

03696

jeu couvres courroie [supérieur] 15 D

oe: 0320.P5 -- 0320.K6



03697

jeu couvres courroie 1.4 GTi-11-14-14 4x4

oe: 0320.L3 -- 0320.S2

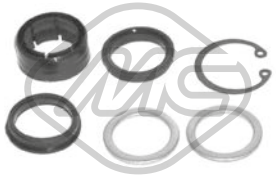

00287

jeu bagues crémaillère 10-11-14-14 D

oe: 7903053527 -- 7910033422



02401

douille, arbre de direction 1.3-1.4 GTi-10-10 E-11-11 4x4-14-14 4x4-14 D-15 D

oe: 4051.23 -- 95633847

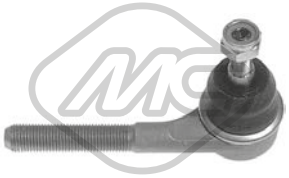

L: 112 mm

53013

rotule de direction [essieu avant droit] 1.3-1.4 GTi-10-10 E-11-11 4x4-14-14 4x4-14 D-15 D-Electric

oe: 9458084180 -- 9471007465



L: 112 mm

53019

rotule de direction [essieu avant gauche] 1.3-1.4 GTi-10-10 E-11-11 4x4-14-14 4x4-14 D-15 D-Electric

oe: 9458084280 -- 9471007565



02396

support biellette [inférieur] 1.3-1.4 GTi-10-10 E-11-11 4x4-14-14 4x4-14 D-15 D

oe: 96096610 -- 2163.08



04564

bague d'étanchéité, différentiel 1.4 GTi-10-11-11 4x4-14-14 4x4-14 D-15 D-Electric

oe: 312144 -- 312146



04988

articulacion BV 1.3-1.4 GTi-10-10 E-11-11 4x4-14-14 4x4-14 D-15 D

oe: 2449.65



02375

biellette de BV 1.3-1.4 GTi-10-10 E-11-11 4x4-14-14 4x4-14 D-15 D

oe: 95636573

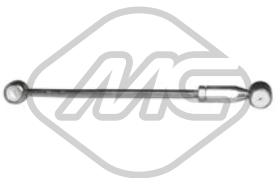

02376

biellette de BV 1.3-1.4 GTi-10-10 E-11-11 4x4-14-14 4x4-14 D-15 D

oe: 95495341 -- 95631090

© INDUSTRIAL METALCAUCHO, S.L.U.



02377
biellette de BV 1.3-1.4 GTi-10-10 E-11-11 4x4-14-14 4x4-14 D-15 D

oe: 245269 -- 245283



02400
douille levier de vitesse 1.3-1.4 GTi-10-10 E-11-11 4x4-14-14 4x4-14 D-15 D-Electric

oe: 95634960



02773
revêtement de pédale 1.3-1.4 GTi-10-10 E-11-11 4x4-14-14 4x4-14 D-15 D

oe: 2130.14



04057
jeu bagues embrayage [essieu avant] 1.3-1.4 GTi-10-10 E-11-14-14 4x4-14 D-15 D

oe: 2175.12 -- 2175.11



04300
fourchette embrayage

oe: 2117.52



04424 Ø 22,0|24 mm L: 57 mm
douille de guidage embrayage 1.3-1.4 GTi-10-11-11 4x4-14-14 4x4-14 D-15 D-Electric

oe: 2105.38 -- 2105.14



04620 Ø 32 mm Ø 50 mm
bague d'étanchéité, différentiel 1.3-1.4 GTi-10-10 E-11-11 4x4-14-14 D-15 D

oe: 312165 -- 312124

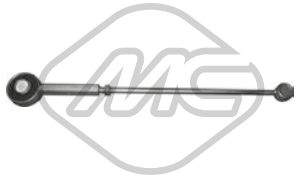

05494 L. min: 235 mm L. máx: 275 mm
biellette de BV 1.3-1.4 GTi-10-10 E-11-11 4x4-14-14 4x4-14 D-15 D-Electric

oe:

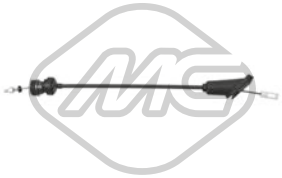

80412 L: 635/382 mm
cable commande d'embrayage 1.4 GTi-10-11-11 4x4-14-14 4x4-14 D-15 D-Electric

oe: 2150.N0 -- 96226727



00303
support echappement 1.3-1.4 GTi-10-10 E-11-11 4x4-14-14 4x4-14 D-15 D

oe: 1755.40

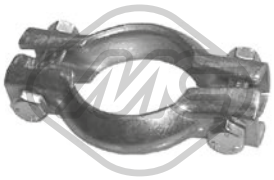

00643 Ø 58 mm
bride métallique échappement

oe:



00749 Ø 69 mm
collier de serrage échappement

oe: 171335



02391
kit joint échappement 1.4 GTi

oe: 179854



02392
kit joint échappement 14 D

oe: 1798.41 -- 179876



02393 Ø 46 mm Ø 60 mm
joint conique échappement 1.4 GTi-11-11 4x4-14-14 D-15 D

oe: 95602682

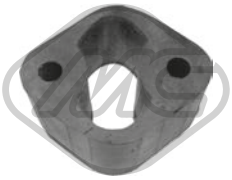

02417 L: 63 mm
support echappement 1.3-1.4 GTi-10-10 E-11-11 4x4-14-14 4x4-14 D-15 D

oe: 1755.44



02964
kit montage collecteur 1.4 GTi

oe: 179865



02056
pompe lave-glaces 1.3-1.4 GTi-10-10 E-11-11 4x4-14-14 4x4-14 D-15 D-Electric

oe: 6434.46 -- 6434.66

© INDUSTRIAL METALCAUCHO, S.L.U.



02064
pompe lave-glaces 1.3-1.4 GTi-10-10 E-11-11 4x4-14-14 4x4-14 D-15 D-Electric

oe: 6434.60



02068
pompe lave-glaces 1.3-1.4 GTi-10-10 E-11-11 4x4-14-14 4x4-14 D-15 D-Electric

oe: 6434.58



03891
bouchon réservoir eau nettoyage 1.3-1.4 GTi-10-10 E-11-11 4x4-14-14 4x4-14 D-15 D-Electric

oe: 6432.30

84127 L: 1570/1500 mm
cable de starter 1.3-1.4 GTi-10-10 E-11-11 4x4-14-14 4x4-14 D-15 D

oe: 95613456

84135 L: 1330/1220 mm
cable de starter 1.3-1.4 GTi-10-10 E-11-11 4x4-14-14 4x4-14 D-15 D

oe: 96019705

© INDUSTRIAL METALCAUCHO, S.L.U.

CIRCUIT D'EAU

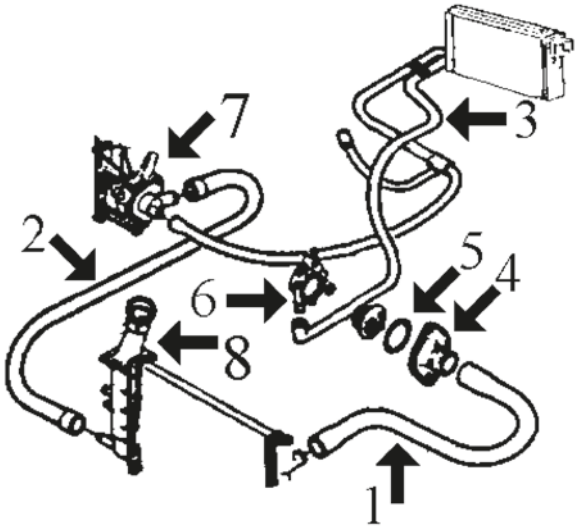

moteurs 1.1 - 1.4 et 1.6 TU jusqu'à modèle -'02 :

1	08266	durit superior radiateur 1.1
	08298	durit superior radiateur 1.4-1.6 jusqu'à PR-8025 ('98)
	08607	durit superior radiateur 1.4-1.6 de PR-8026 ('98)
2	08265	durit plus bas radiateur jusqu'à PR-8026 ('98)
	08476	durit plus bas radiateur de PR-8026 ('98)
3	08300	durit double de chauffage jusqu'à '98
	08535	durit double de chauffage '98
4	03011	thermostat jusqu'à '98 (métallique)
	03611	thermostat de '98 (plastique)
5	02351	joint de thermostat jusqu'à '98
6	03081	buse métallique plus bas thermostat
	03082	buse métallique superior thermostat
7	03578	bride pompe de l'eau 1.1-1.4
	03640	bride pompe de l'eau 1.6
8	03548	bouchon de vase d'expansion (1.4 bar)

C21M1567M1553CAP1 CITROËN BERLINGO I/II 07/1996 -04/2008

CIRCUIT D'EAU

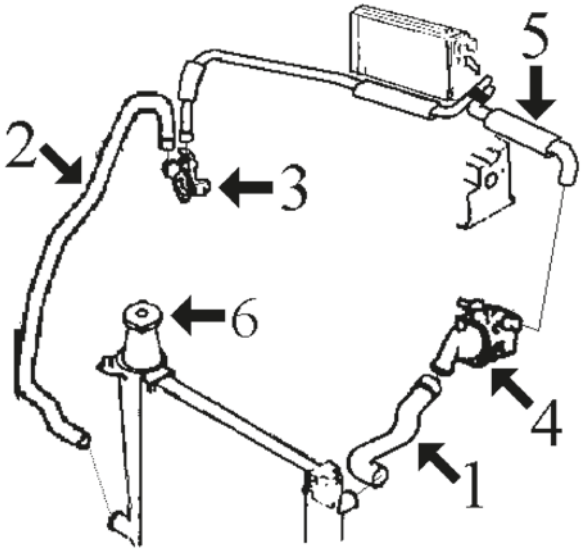

moteur 1.8 XU7JB jusqu'à modèle -'02 :

1	08295	durit radiateur sup.
2	08294	durit plus bas radiateur jusqu'à PR-8025 ('98)
	08477	durit plus bas radiateur de PR-8026 ('98)
3	03523	bride liquide refroidissement
4	03538	bride de thermostat
5	08301	durit double de chauffage
6	03548	bouchon de vase d'expansion (1.4 bar)

C21M1567M1553CAP2 CITROËN BERLINGO I/II 07/1996 -04/2008

© INDUSTRIAL METALCAUCHO, S.L.U.

CIRCUIT D'EAU

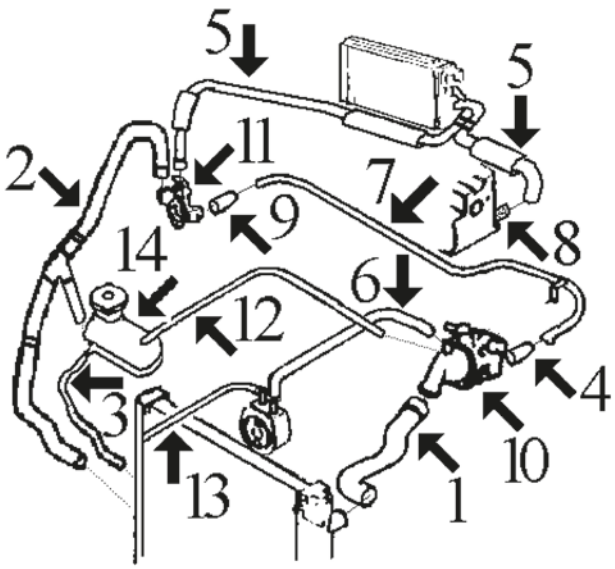

moteurs 1.7 et 1.9 diesel, XUD7 et XUD9 jusqu'à modèle -'02 :

1	08268	durit superior radiateur jusqu'à '97 (3 voies)
	08437	durit superior radiateur de '97
2	08436	durit plus bas radiateur jusqu'à PR-8025 ('98)
	08479	durit plus bas radiateur de PR-8026 ('98)
4	08183	durit de tube métallique à thermostat -'98
	08480	durit de tube métallique à thermostat '98-
5	08482	durit double de chauffage PR-8576 ('98)

C21M1567M1553CAP3 CITROËN BERLINGO I/II 07/1996 -04/2008

CIRCUIT D'EAU

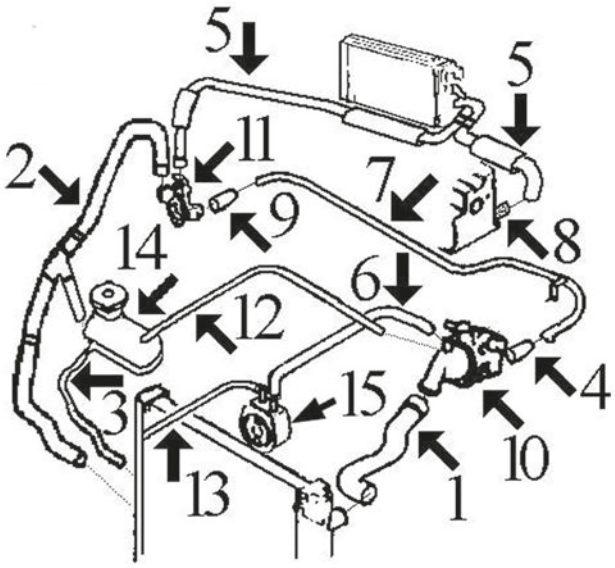

moteur 1.9 diesel DW8 jusqu'à modèle -'02 :

1	08437	durit radiateur sup.
2	08479	durit radiateur inf.
3	00116	durit vase d'expansion à radiateur Ø 8x14 long. 250 mm
4	08480	durit de tube métallique à thermostat
5	08482	durit double de chauffage
6	08558	durit de échangeur à thermostat
7	03129	durit refroidissement
8	03059	tube liquide refroidissement
9	08312	durit de tube métallique à connexion
10	03539	bride de thermostat
11	03544	raccord
12	00116	durit vase d'expansion 8 x 15 mm, 930 mm
13	08481	durit de échangeur à radiateur
14	03545	vase d'expansion
	03548	bouchon de vase d'expansion 1.4 bar
15	05402	radiateur d'huile

C21M1567M1553CAP4 CITROËN BERLINGO I/II 07/1996 -04/2008

CIRCUIT D'EAU

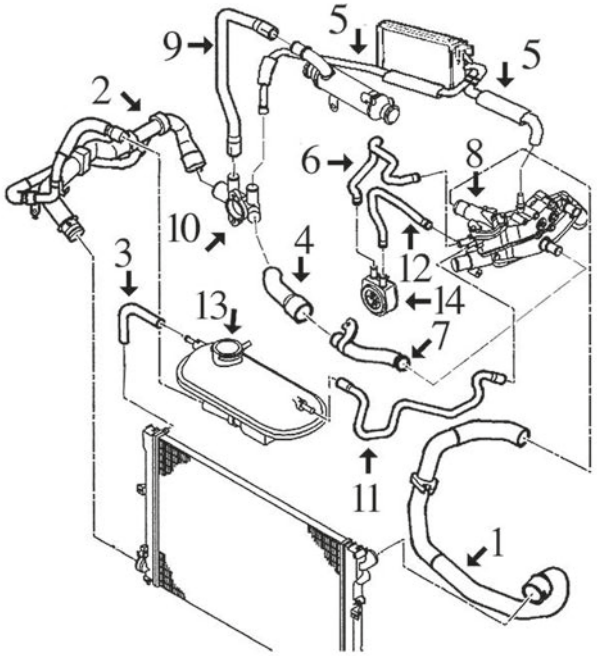

moteur 2.0 diesel HDI- DW10 jusqu'à modèle -'02 :

1	08553	durit radiateur sup.
2	08479	durit radiateur inf.
3	00116	durit vase d'expansion à radiateur Ø 8x14 long. 250 mm
4	08575	durit de tube métallique à raccord accès
5	08555	durit double de chauffage
6	08554	durit de échangeur à thermostat
7	03139	tube liquide refroidissement (plastique) avec joint torique
8	03135	thermostat (aluminium)
	03556	thermostat (plastique)
9	08668	durit de raccord à filtre
10	03544	raccord plastique
11	08658	durit de vase expansion à thermostat
12	08586	durit de échangeur à thermostat
13	03545	vase d'expansion
	03548	bouchon de vase d'expansion 1.4 bar
14	05401	radiateur d'huile

C21M1567M1553CAP5 CITROËN BERLINGO I/II 07/1996 -04/2008

CIRCUIT D'EAU

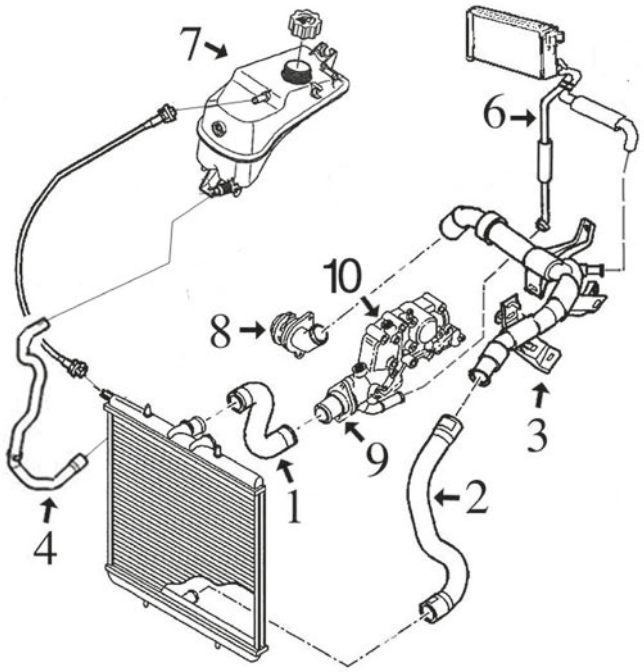

Berlingo M59 moteurs 1.1 TU1 - 1.4 TU3 et 1.6 TU5 depuis modèle '02-

1	08619	durit radiateur sup.
2	09215	durit radiateur inf.
3	03204	durit refroidissement
4	09204	durit vase d'expansion (inf.)
6	09205	durit double de chauffage
7	03560	bouchon de vase d'expansion
	03658	vase d'expansion
8	03640	bride plastique pompe de l'eau TU5
	03641	bride plastique pompe de l'eau TU1-TU3
9	03620	bride de thermostat
10	03778	bride de thermostat TU5 9/2005-
	03791	bride de thermostat TU1-TU3
	05241	bride de thermostat TU5 -9/2005

C21M1567M1553CAP6 CITROËN BERLINGO I/II 07/1996 -04/2008

© INDUSTRIAL METALCAUCHO, S.L.U.

CIRCUIT D'EAU

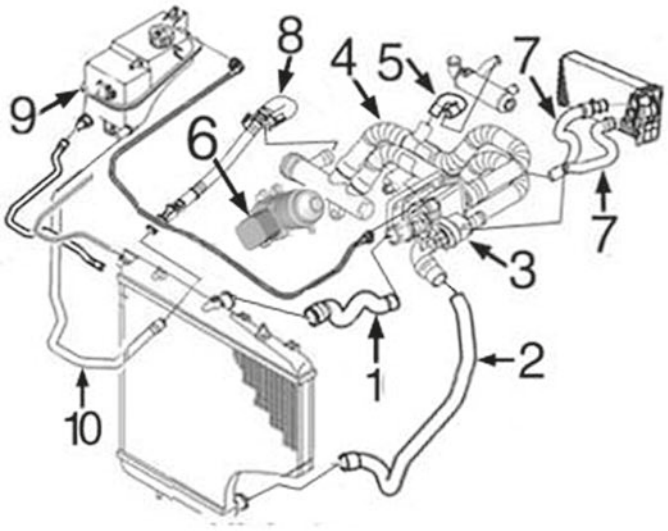

Berlingo M59 moteur 1.6 diesel HDi-DV6 depuis modèle '02-

1	03785	durit radiateur sup.
2	09187	durit radiateur inf.
3	03776	thermostat de 10/'06-
	03800	thermostat jusqu'à -10/'06
4	03785	durit de pompe à thermostat jusqu'à -10/'06
	03792	durit de pompe à thermostat de 10/'06-
5	09202	durit de tube à filtre
6	05739	radiateur d'huile
7	09208	durit double de chauffage
8	03197	tube liquide refroidissement
9	03658	vase d'expansion
10	09207	durit vase d'expansion

C21M1567M1553CAP7 CITROËN BERLINGO I/II 07/1996 -04/2008

CIRCUIT D'EAU

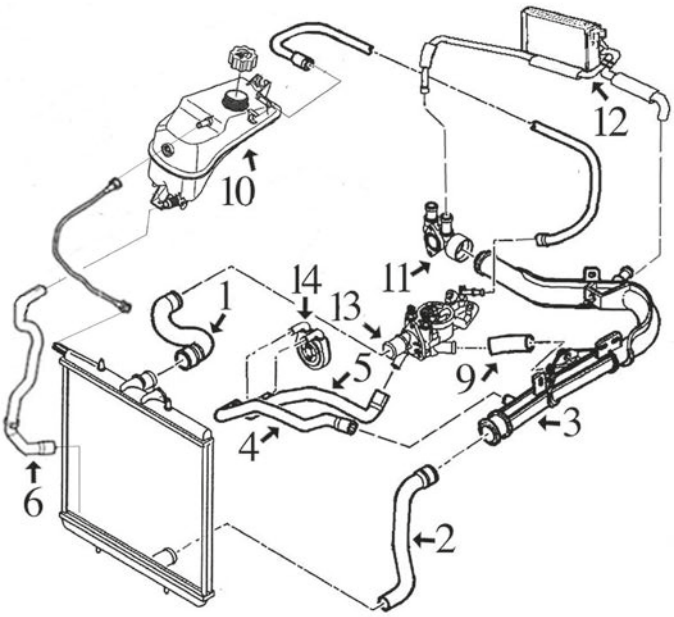

Berlingo M59 moteur 1.9 diesel DW8 depuis modèle '02-

1	08620	durit radiateur sup.
2	08625	durit radiateur inf.
3	03205	durit refroidissement
4	08628	durit de tube à échangeur
5	08558	durit de thermostat à échangeur
6	09204	durit vase d'expansion (inf.)
9	08627	durit
10	03560	bouchon de vase d'expansion
	03658	vase d'expansion
11	03555	raccord plastique
12	08626	durit double de chauffage
13	03171	buse métallique en thermostat
	03539	bride de thermostat
14	05402	radiateur d'huile

C21M1567M1553CAP8 CITROËN BERLINGO I/II 07/1996 -04/2008

CIRCUIT D'EAU

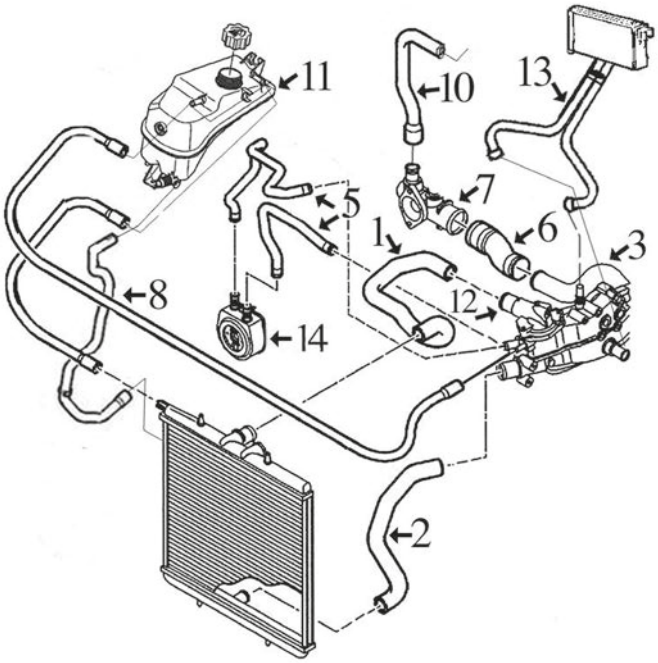

Berlingo M59 moteur 2.0 diesel HDi-DW10 depuis modèle '02-

1	08630	durit radiateur sup.
2	09221	durit radiateur inf.
3	03139	durit refroidissement
5	08943	jeu durit échangeur
6	08587	durit de bouchon arrière à tube métallique
7	03554	raccord plastique
8	09204	durit vase d'expansion (inf.)
10	08668	durit de raccord à filtre
11	03560	bouchon de vase d'expansion
	03658	vase d'expansion
12	03556	bride de thermostat
13	09209	durit double de chauffage
14	05401	radiateur d'huile

C21M1567M1553CAP9 CITROËN BERLINGO I/II 07/1996 -04/2008

TUBES DE RECYCLAGES

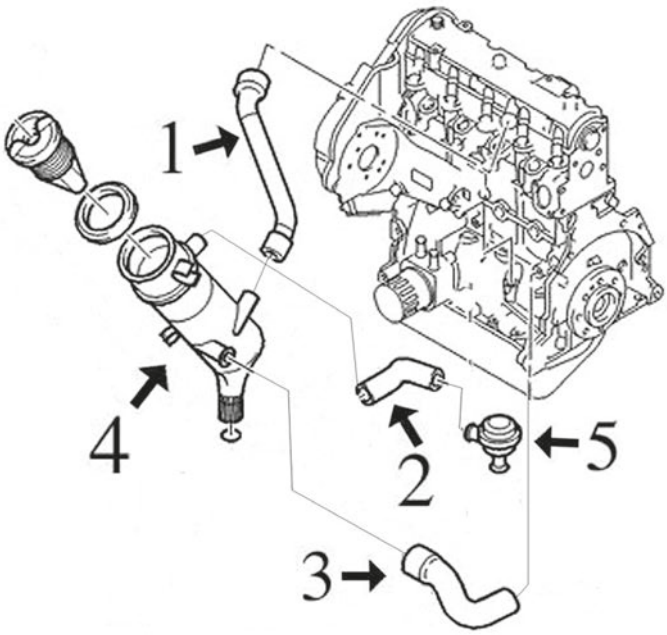

1.7D (XUD7) - 1.9D/TD (XUD9-DW8) et 2.0 diesel HDi (DW10) :

1	08307	durit de cache culbuteurs à décanteur moteur XUD
	08475	durit de cache culbuteurs à collecteur de moteur 1.9 DW8
	08539	durit de cache culbuteurs à collecteur de moteur 2.0 HDi
2	08167	durit de décanteur à valve moteur 1.9 XUD
	08473	durit de décanteur à valve moteur 1.7 XUD
3	08166	durit de bloque à décanteur moteur 1.8 - 1.9 XUD
	08474	durit de bloque à culasse moteur 1.9 DW8
	08540	durit à culasse moteur 2.0 HDi
4	03631	décanteur complète avec bouchon 1.7D-1.9D-1.9TD
5	03637	séparateur d'huile

C21M1567M1553DESVP1 CITROËN BERLINGO I/II 07/1996 -04/2008



00116 Ø 8 mm Ø 15 mm
durit eau 8 x 15 mm [droite, supérieur] 1.9 D 70-1.9 D-1.9 D 70 4WD-1.9 D 4WD-2.0 HDi 90-2.0 HDi 90 4WD

oe:



02113
joint torique pour durit inf 1.1 i-1.4 i-1.9 D

oe: 1307.V8



02351 Ø 41 mm Ø 47 mm
joint thermostat 1.1 i-1.4 i-1.8 i-1.8 i 4WD

oe: 134030

© INDUSTRIAL METALCAUCHO, S.L.U.



02361 Ø 51 mm Ø 58 mm
joint thermostat 1.8 D-1.9 D-1.9 D 70-1.9 D 70 4WD-1.9 D 4WD-2.0 HDi 90-2.0 HDi 90 4WD

oe: 133992

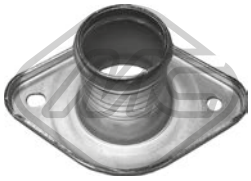

03011
couvercle thermostat 1.4 i

oe: 97523152 -- 1336.44



03037
thermostat d'eau 82 °C 1.8 i-1.8 i 4WD

oe: 96178080 -- 1338.37



03057
tube métallique 1.8 D-1.9 D-1.9 D 4WD

oe: 1307W2



03059 Ø 20 mm
manchon 1.8 D-1.9 D-1.9 D 70-1.9 D 70 4WD-1.9 D 4WD

oe: 024542



03077 Ø 20 mm
manchon

oe: 1341.63

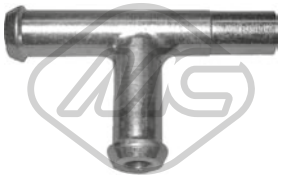

03078
manchon 1.8 i-1.8 i 4WD

oe: 1342.04 -- 1336.K8

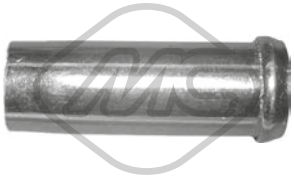

03081 Ø 15.5 mm
manchon [inférieur] 1.1 i-1.4 i-1.6 16V

oe: 96064657



03082
manchon [supérieur] 1.1 i-1.4 i-1.4

oe: 96064659



03129
tube d'eau métallique 1.9 D 70-1.9 D-1.9 D 70 4WD-1.9 D 4WD

oe: 1307.NY



03134
tube d'eau métallique 1.8 D-1.9 D-1.9 D 4WD

oe: 96172496 -- 1213.31

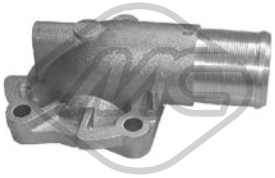

03135
couvercle thermostat 2.0 HDi 90

oe: 1336.P2



03139
tube d'eau métallique 2.0 HDi 90

oe: 1307YZ



03169
tube 2.0 HDi 90-2.0 HDi 90 4WD

oe: 1328556080 -- 1307XX



03171 L: 120 mm
manchon 1.9 D-1.9 D 70-1.9 D 70 4WD-1.9 D 4WD

oe: 1336.N7

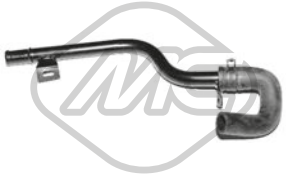

03197
tube d'eau métallique 1.6 HDi 90-1.6 HDi 75

oe: 1317R8



03198
tube d'eau métallique [supérieur]

oe: 1351.FE -- 1351.VA



03204
tube d'eau métallique 1.1 i-1.4-1.4 i-1.6 16V

oe: 9640621780 -- 9640621780

© INDUSTRIAL METALCAUCHO, S.L.U.



03205
tube d'eau métallique [supérieur] 1.9 D 70-1.9 D 4WD-1.9 D 70 4WD

oe: 1323.G8 -- 1307.NL



03233
bride liquide refroidissement 83 °C 2.0 HDi 90-2.0 HDi 90 4WD

oe: 1336.S4 -- 1336.W7



03503
bride liquide refroidissement 1.8 D-1.9 D

oe: 1336.G4

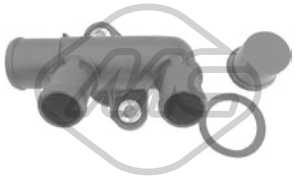

03523
bride liquide refroidissement 1.8 i-1.8 i 4WD

oe: 1339.79 -- 1336J7



03538
couvercle thermostat 1.8 i-1.8 i 4WD

oe: 1336.A1

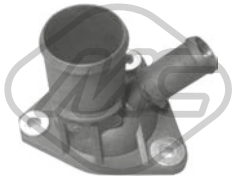

03539
couvercle thermostat 1.8 D-1.9 D-1.9 D 70-1.9 D 70 4WD-1.9 D 4WD

oe: 1336.C9



03544
raccord 1.9 D 70-1.9 D-1.9 D 70 4WD-1.9 D 4WD-2.0 HDi 90

oe: 1336.Q3 -- 1336.P0



03545
vase d'expansion [avant] 1.1 i-1.4 i-1.8 D-1.8 i-1.9 D-1.9 D 70-1.9 D 70 4WD-1.9 D 4WD-2.0 HDi 90-2.0 HDi 90 4WD

oe: 1307.HN



03548 Pression [bar]: 1.40
bouchon vase d'expansion 1.1 i-1.4 i-1.6 16V-1.8 D-1.8 i-1.8 i 4WD-1.9 D-1.9 D 70-1.9 D 70 4WD-1.9 D 4WD-2.0 HDi 90-2.0 HDi 90 4WD-electrique

oe: 1306.99 -- 1306.C7



03550
couvercle thermostat 1.8 D-1.9 D-1.9 D 70-1.9 D 70 4WD-1.9 D 4WD

oe: 1336.L2 -- 1336.K2



03556
couvercle thermostat 2.0 HDi 90-2.0 HDi 90 4WD

oe: 1336.R9



03560 Pression [bar]: 1,4
bouchon vase d'expansion 1.1 i-1.4-1.4 i-1.6 16V-1.6 HDi 75-1.6 HDi 90-1.8 D-1.8 i-1.9 D-1.9 D 70-1.9 D 70 4WD-2.0 HDi 90-2.0 HDi 90 4WD

oe: 1306.E4 -- 1306.C9

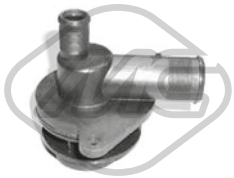

03578
bride liquide refroidissement 1.1 i-1.4 i-1.6 16V

oe: 1201.66



03611
couvercle thermostat 89 °C 1.1 i-1.4-1.4 i-1.6 16V

oe: 1336.N1 -- 1336.Q2



03620
couvercle thermostat 89 °C 1.4 i

oe: 1336N5 -- 1336Q1



03640
bride liquide refroidissement 1.6 16V

oe: 1201C3



03641
bride liquide refroidissement 1.4 i

oe: 1206.96 -- 1201.C2



03653
vase d'expansion 1.9 D-1.9 D 70-1.9 D 70 4WD

oe: 1307.RL -- 1307.QN

© INDUSTRIAL METALCAUCHO, S.L.U.



03658
vase d'expansion 1.6 HDi 75-1.6 HDi 90

oe: 1323.VY -- 1323.14



03763
jeu connecteurs vas expansion

oe: 132322

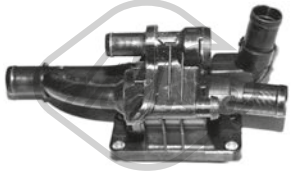

03776
bride liquide refroidissement 82 °C 1.6 HDi 75-1.6 HDi 90

oe: 1336.AF



03778
bride liquide refroidissement 91 °C 1.6 16V

oe: 1336.Z0



03785
durit de radiateur [supérieur] 1.6 16V-1.6 HDi 75-1.6 HDi 90

oe: 1254380 -- 1336x3

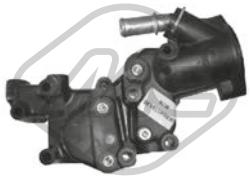

03791
bride liquide refroidissement 1.1 i-1.4-1.4 i

oe: 1336.P9 -- 1336.Y8

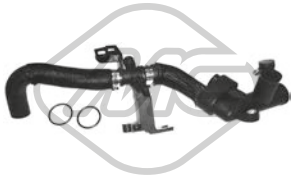

03792
durit de radiateur 1.6 HDi 75-1.6 HDi 90

oe: 1336.AG -- 9689033480

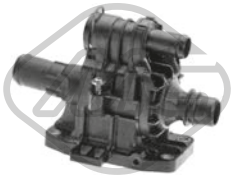

03800
bride liquide refroidissement 82 °C 1.6 HDi 75-1.6 HDi 90

oe: 1336.X2



05241
bride liquide refroidissement 1.6 16V

oe: 1336.W3

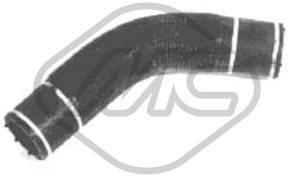

08183 Ø 20.7 mm
durit de radiateur 1.8 D-1.9 D

oe: 1307W3



08265
durit de radiateur [inférieur] 1.1 i-1.4 i

oe: 1351.J4 -- 1351.X8



08266
durit de radiateur [supérieur] 1.1 i

oe: 96089333 -- 1343J2

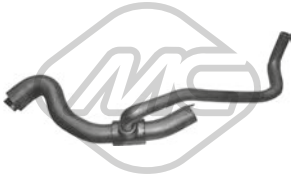

08268
durit de radiateur [supérieur] 1.8 D-1.9 D-1.9 D 70-1.9 D 70 4WD-1.9 D 4WD

oe: 96050267 -- 1343V5



08294
durit de radiateur [inférieur] 1.8 i-1.8 i 4WD

oe: 1351X9 -- 1351W1



08295
durit de radiateur [supérieur] 1.8 i-1.8 i 4WD

oe: 1343H7 -- 1343X4



08298
durit de radiateur [supérieur] 1.4-1.4 i

oe: 1343N7 -- 1343J3



08312
durit de radiateur 1.8 D-1.9 D-1.9 D 70-1.9 D 70 4WD-1.9 D 4WD

oe: 1307W4

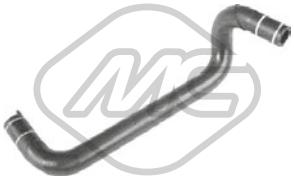

08313
durit de radiateur 1.8 D-1.9 D

oe: 1307AA

© INDUSTRIAL METALCAUCHO, S.L.U.



08436
durit de radiateur [inférieur] 1.8 D-1.9 D

oe: 1351V8



08437
durit de radiateur [supérieur] 1.8 D-1.9 D-1.9 D 70-1.9 D 70 4WD-1.9 D 4WD

oe: 1343X2



08438
durit échangeur 1.8 D-1.9 D

oe: 1307JP



08476
durit de radiateur [inférieur] 1.1 i-1.4 i

oe: 1351ZW -- 1351Z4



08477
durit de radiateur [inférieur] 1.8 i-1.8 i 4WD

oe: 1351Z3

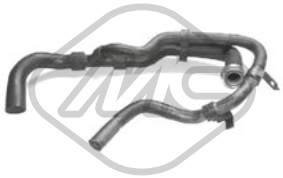

08479
durit de radiateur [inférieur] 1.8 D-1.9 D-1.9 D 70-1.9 D 70 4WD-1.9 D 4WD-2.0 HDi 90-2.0 HDi 90 4WD

oe: 1351Z1

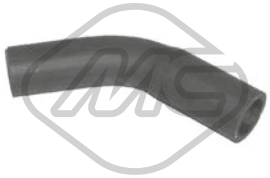

08480
durit de radiateur 1.8 D-1.9 D-1.9 D 70-1.9 D 70 4WD-1.9 D 4WD

oe: 1307HZ



08553
durit de radiateur [supérieur] 2.0 HDi 90-2.0 HDi 90 4WD

oe: 1343AX



08554
durit échangeur 2.0 HDi 90

oe: 1307RR



08558
durit radiateur 1.9 D 70-1.9 D-1.9 D 70 4WD-1.9 D 4WD

oe: 1307NR

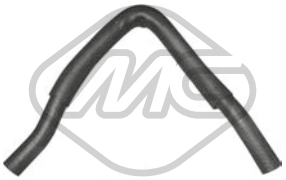

08586
durit échangeur 2.0 HDi 90-2.0 HDi 90 4WD

oe: 1307PA -- 1307RZ



08587
durit de radiateur [arrière] 2.0 HDi 90-2.0 HDi 90 4WD

oe: 1307PR



08607
durit de radiateur [supérieur] 1.4 i

oe: 1343Y7



08619
durit de radiateur [supérieur] 1.1 i-1.4-1.4 i-1.6 16V

oe: 1343CQ



08620
durit de radiateur [supérieur] 1.9 D 70-1.9 D-1.9 D 70 4WD-1.9 D 4WD

oe: 1343Z3



08625
durit de radiateur [inférieur] 1.9 D 70-1.9 D-1.9 D 70 4WD-1.9 D 4WD

oe: 1351Y7



08627 Ø 25 mm
durit de radiateur 1.9 D 70-1.9 D-1.9 D 70 4WD-1.9 D 4WD

oe: 1307NN



08628
durit échangeur 1.9 D 70-1.9 D-1.9 D 70 4WD-1.9 D 4WD

oe: 1307NS

© INDUSTRIAL METALCAUCHO, S.L.U.

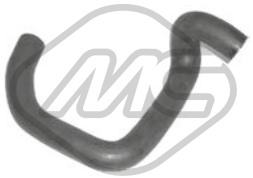

08630
durit de radiateur [supérieur] 2.0 HDi 90-2.0 HDi 90 4WD

oe: 1343CP

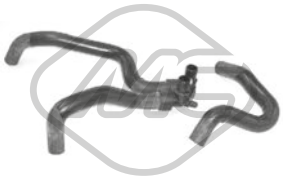

08632
durit chauffage 2.0 HDi 90-2.0 HDi 90 4WD

oe: +646667 -- 646665



08658
durit de radiateur 2.0 HDi 90-2.0 HDi 90 4WD

oe: 1307RQ



08668
durit de radiateur [Filtre à particules] 2.0 HDi 90-2.0 HDi 90 4WD

oe: 1317F0



08943
jeu de durit chauffage 2.0 HDi 90-2.0 HDi 90 4WD

oe: 1307WJ -- 1307WH



09187
durit de radiateur [inférieur] 1.6 HDi 90-1.6 HDi 75

oe: 1351RE -- 1351KQ



09202
durit de radiateur 1.6 HDi 75-1.6 HDi 90

oe: 11537805997 -- 1317N7



09204
durit de radiateur [inférieur] 1.4-1.4 i-1.6 HDi 75-1.6 HDi 90-1.9 D-1.9 D 4WD-2.0 HDi 90

oe: 1307SY



09205
durit chauffage 1.4-1.6 HDi 75-1.6 HDi 90-1.9 D-1.9 D 4WD

oe: 6466S5



09206
durit de radiateur [supérieur] 1.6 HDi 75-1.6 HDi 90

oe: 1343.GH



09207
durit de radiateur [inférieur] 1.6 HDi 75-1.6 HDi 90

oe: 1317.N8



09209
durit chauffage 2.0 HDi 90-2.0 HDi 90 4WD

oe: 6466CG



09215
durit de radiateur [inférieur] 1.1 i-1.4-1.4 i-1.6 16V

oe: 1351HG



09221
durit de radiateur [inférieur] 2.0 HDi 90-2.0 HDi 90 4WD

oe: 1351EX



08299
durit chauffage 1.1 i-1.4 i

oe: 96050226



08300
durit chauffage 1.1 i-1.4 i-1.8 i

oe: 6464S3 -- 6464PW

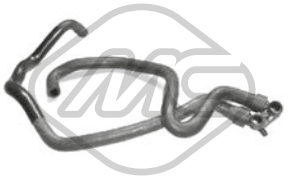

08301 Ø 19 mm
durit chauffage 1.8 i-1.8 i 4WD

oe: 6464PZ -- 1351Q1



08303 Ø 19 mm
durit chauffage

oe: 6464NG -- 6464FZ

© INDUSTRIAL METALCAUCHO, S.L.U.



08481
durit échangeur 1.9 D-1.9 D 70-1.9 D 4WD-1.9 D 70 4WD

oe: 1351ZA



08482
durit chauffage 1.9 D-1.9 D 70-1.9 D 4WD-1.9 D 70 4WD

oe: 646603



08535
durit chauffage 1.1 i-1.4 i-1.6 16V

oe: 6464VW

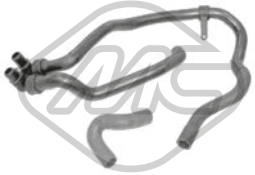

08555
durit chauffage 2.0 HDi 90

oe: 6464XV -- +646612



08575
durit chauffage tube métal 2.0 HDi 90-2.0 HDi 90 4WD

oe: 1307PP



08615
durit chauffage 2.0 HDi 90-2.0 HDi 90 4WD

oe: 646612



08626
durit chauffage 1.9 D-1.9 D 70-1.9 D 4WD-1.9 D 70 4WD

oe: 646663

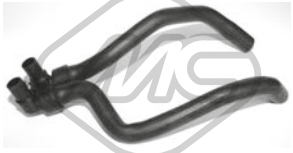

09208
durit chauffage 1.6 HDi 75-1.6 HDi 90

oe: 6466.GK



35820
durit 1.6 16V

oe: 1192W0 -- 1192W0



03639
bouchon de remplissage d'huile 1.1 i-1.4 i

oe: 0258.55

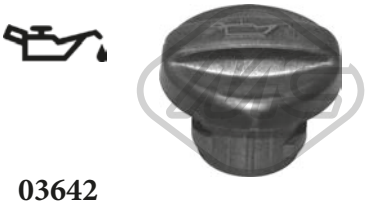

03642
bouchon de remplissage d'huile 1.6 HDi 75-1.6 HDi 90-1.9 D-1.9 D 70-1.9 D 4WD-1.9 D 70 4WD-2.0 HDi 90-2.0 HDi 90 4WD

oe: 1180.F9



03659
bouchon de remplissage d'huile 1.6 16V

oe: 0258.56 -- 0258.65

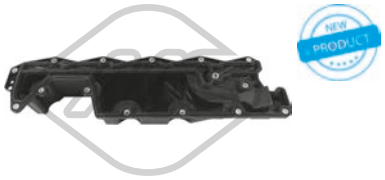

35698
couvercle culasse 1.4-1.4 i

oe: LR023777



03813 Ø 75 mm
couvercle filtre huile

oe: 1103.J5



03837 Ø 80 mm
couvercle filtre huile 1.1 i-1.4 i-1.6 16V

oe: 1103.P8 -- 1103.L7



03839 Ø 79 mm
couvercle filtre huile 1.6 HDi 75-1.6 HDi 90

oe: 1103K4



05397
carter d'huile 1.6 HDi 75-1.6 HDi 90

oe: 0301N1

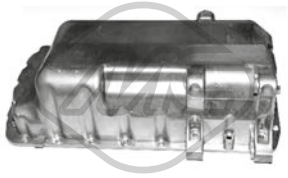

05398
carter d'huile 1.9 D 70-1.9 D-1.9 D 70 4WD-1.9 D 4WD-2.0 HDi 90-2.0 HDi 90 4WD

oe: 0301K2

© INDUSTRIAL METALCAUCHO, S.L.U.

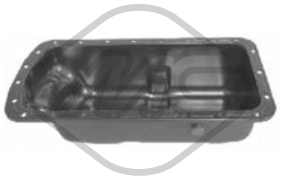

05399
carter d'huile 1.8 D-1.9 D-1.9 D 70-1.9 D 70 4WD-1.9 D 4WD-2.0 HDi 90-2.0 HDi 90 4WD

oe: 0301J9



05404
carter d'huile 1.9 D-2.0 HDi 90-2.0 HDi 90 4WD

oe: 0301J7



05483
carter d'huile 1.8 D-1.9 D-1.9 D 70-1.9 D 70 4WD-1.9 D 4WD-2.0 HDi 90-2.0 HDi 90 4WD

oe: 0301.H9

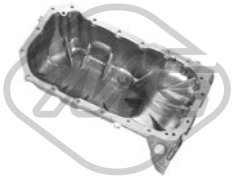

39564
carter d'huile 1.6 16V

oe: 6938465480 -- 0301.L9



50291 Nombre de connexions: 2
capteur température liquide refroidissement 1.6 HDi 75-1.6 HDi 90-2.0 HDi 90-2.0 HDi 90 4WD

oe: 1338C1



00667 Filetage: 16x150
bouchon carter d'huile 1.1 i-1.4-1.4 i-1.6 16V

oe: 016393



02024 Ø 14 mm Ø 22 mm
rondelle carter 1.1 i-1.4-1.4 i-1.6 16V

oe: 0164.54



02050 Ø 14 mm Ø 22 mm
rondelle carter 1.8 D-1.8 i-1.9 D-1.9 D 4WD

oe: 031327



02051 Ø 10 mm Ø 21 mm
rondelle cuivre 1.6 HDi 75-1.6 HDi 90-1.9 D 70-1.9 D-1.9 D 70 4WD-1.9 D 4WD-2.0 HDi 90-2.0 HDi 90 4WD

oe: 0313.40 -- 0313.33



02452 Filetage: 14x125
bouchon carter d'huile 1.1 i-1.4-1.4 i-1.6 16V-1.8 D-1.8 i-1.8 i 4WD-1.9 D 70-1.9 D-1.9 D 70 4WD-1.9 D 4WD-2.0 HDi 90-2.0 HDi 90 4WD

oe: 0311.18 -- 0311.38



02929 Filetage: M10x1,25
bouchon carter d'huile 1.6 HDi 75-1.6 HDi 90-1.9 D 70-1.9 D-1.9 D 70 4WD-1.9 D 4WD-2.0 HDi 90-2.0 HDi 90 4WD

oe: 0311.29

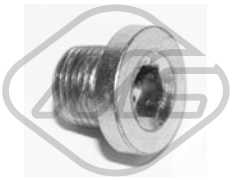

05254 Filetage: 14x125
bouchon carter d'huile 1.8 D-1.8 i-1.8 i 4WD-1.9 D-1.9 D 70-1.9 D 70 4WD-1.9 D 4WD-2.0 HDi 90-2.0 HDi 90 4WD

oe: 0311.28

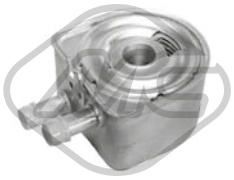

05401
radiateur d'huile 2.0 HDi 90-2.0 HDi 90 4WD

oe: 1103.N1 -- 1103N1



05402
radiateur d'huile 1.9 D-1.9 D 70-1.9 D 70 4WD-1.9 D 4WD

oe: 1103N0

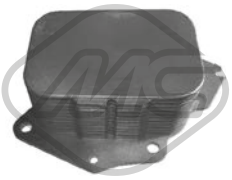

05739
radiateur d'huile 1.6 HDi 75-1.6 HDi 90

oe: 110436 -- 1103.K2



05740
radiateur d'huile 1.6 HDi 75-1.6 HDi 90

oe: 1103.L1 -- 1104.36



03631
décanteur d'huile 1.8 D-1.9 D

oe: 118095

02335 L: 518 mm
jauge de niveau d'huile 1.1 i-1.4-1.4 i

oe: 117449 -- 117410

© INDUSTRIAL METALCAUCHO, S.L.U.

04593 L: 490 mm
jauge de niveau d'huile 1.1 i-1.4-1.4 i

oe: 9651347480 -- 1174.82



04594 L: 529 mm
jauge de niveau d'huile 2.0 HDi 90

oe: 117461



04596 L: 542 mm
jauge de niveau d'huile 1.9 D 70 4WD-1.9 D 4WD

oe: 117445

04612 L: 526 mm
jauge de niveau d'huile 1.9 D-1.9 D 4WD

oe: 117415



04739 L: 515 mm
jauge de niveau d'huile 1.6 16V

oe: 117464



04741 L: 565 mm
jauge de niveau d'huile 1.6 HDi 75-1.6 HDi 90

oe: 1174.G2 -- 1174E6



05212 L: 591 mm
jauge de niveau d'huile 1.6 HDi 75-1.6 HDi 90

oe: 1174.G2 -- 1174E6

05221 L: 570 mm
jauge de niveau d'huile 1.6 16V

oe: 1174.93 -- 117488



05222 L: 533 mm
jauge de niveau d'huile 1.9 D 70-1.9 D-1.9 D 70 4WD-1.9 D 4WD

oe: 1174.C0

39129 L: 480 mm
jauge de niveau d'huile 1.6 HDi 75-1.6 HDi 90

oe: 1174.H0



03637
séparateur d'huile 1.8 D-1.9 D

oe: 036158



08166
durit recyclage 1.8 D-1.9 D

oe: 119248



08167
durit recyclage 1.9 D-1.9 D 70-1.9 D 70 4WD-1.9 D 4WD

oe: 119269 -- 119261



08307 L: 186 mm
durit recyclage 1.8 D-1.9 D

oe: 118086



08473 L: 68 mm
durit recyclage 1.8 D

oe: 1180F8 -- 1180A1



08474
durit recyclage 1.9 D 70-1.9 D

oe: 1180G4

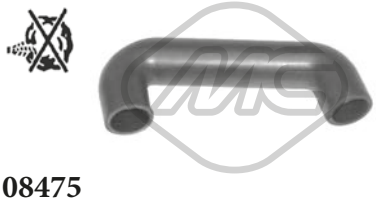

08475
durit recyclage 1.9 D 70-1.9 D-1.9 D 70 4WD-1.9 D 4WD

oe: 1180G5



08539
durit recyclage 2.0 HDi 90-2.0 HDi 90 4WD

oe: 1192T4

© INDUSTRIAL METALCAUCHO, S.L.U.



08540
durit recyclage 2.0 HDi 90-2.0 HDi 90 4WD

oe: 1192R5

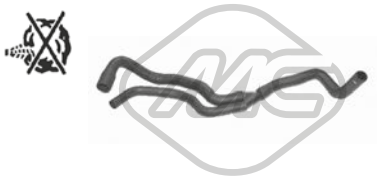

08854
durit recyclage 1.8 i-1.8 i 4WD

oe: 118062



Type de fonctionnement: électrique
Nombre de connexions: 5

93023
vanne EGR avec joint d'étanchéite 1.6 HDi 75-1.6 HDi 90

oe: 9672880080 -- 9649358780



00016 Ø 3 mm Ø 7 mm L: 25 mm
bouchon retour carburant 1.8 D-1.9 D-1.9 D 70-1.9 D 70 4WD-1.9 D 4WD

oe: 1575.09



03651
couvercle, filtre à carburant 1.9 D 70-1.9 D 4WD-1.9 D 70 4WD

oe: 1904.27



03761
attache élastique 1.9 D 70-1.9 D 4WD-1.9 D 70 4WD

oe: 190426



03835 Ø 94 mm
filtre à carburant 2.0 HDi 90-2.0 HDi 90 4WD

oe: 96399841 -- 96387755

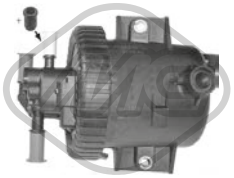

03836 Ø 13,9 mm Ø 78,4 mm L: 65,5 mm
filtre à carburant

oe: 1901.65



03876 Ø 155 mm
bouchon réservoir carburant 1.1 i-1.4-1.4 i-1.6 16V-1.6 HDi 75-1.6 HDi 90-1.8 D-1.8 i-1.8 i 4WD-1.9 D-1.9 D 70-1.9 D 70 4WD-1.9 D 4WD-2.0 HDi 90-2.0 HDi 90 4WD-electrique
oe: 1531.24 -- 1531.20



03884
filtre à carburant 1.9 D 70-1.9 D 4WD-1.9 D 70 4WD

oe: 1911.44

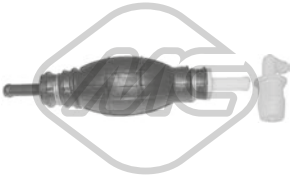

04036 Ø 8 mm
pompe d'amorçage + anti-retour 1.8 D-1.9 D

oe: 157973



05392 Ø 110 mm
filtre à carburant 1.6 HDi 75-1.6 HDi 90

oe: 190195 -- 190181



06582
kit injection 12 pièces 1.6 HDi 75

oe: 189173 -- 1610564580



92043 Ø 8 mm Ø 10 mm
tuyauterie injection 1.9 D 70-1.9 D-1.9 D 70 4WD-1.9 D 4WD

oe: 1579Q4



92044 Ø 6 mm Ø 8 mm
tuyauterie injection 1.9 D 70-1.9 D-1.9 D 70 4WD-1.9 D 4WD

oe: 1573XQ -- 1573YG

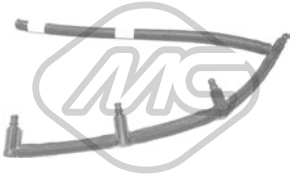

92045
tuyau injection 1.6 HDi 75

oe: 1574Q5 -- 1574R2

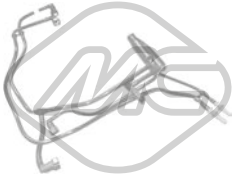

92056
tuyau injection 1.6 HDi 75-1.6 HDi 90

oe: 1574W2

© INDUSTRIAL METALCAUCHO, S.L.U.

CIRCUIT TURBO COMPRESSEUR

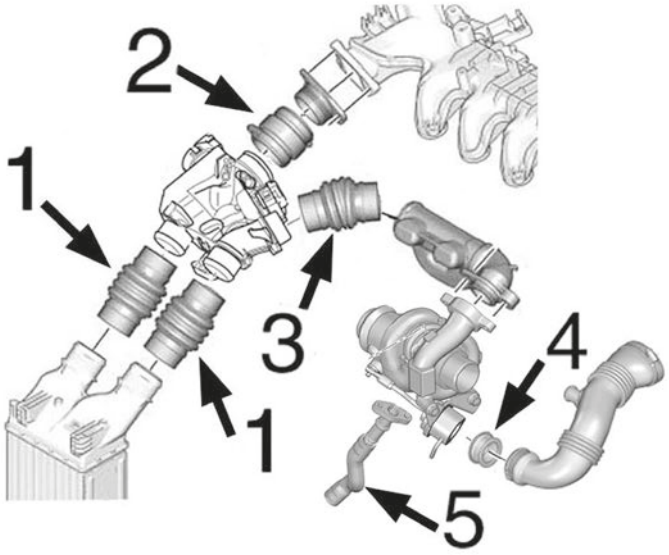

moteur 1.6HDi-DV6 :

1	09237	durit accès/sortie intercooler 127mm
2	09233	durit de raccord 63 mm
4	05134	joint de silicone de Turbo à tube
5	09534	tube lubrification Turbo

C21M1567M1553TURBOP1 CITROËN BERLINGO I/II 07/1996 -04/2008

CIRCUIT TURBO COMPRESSEUR

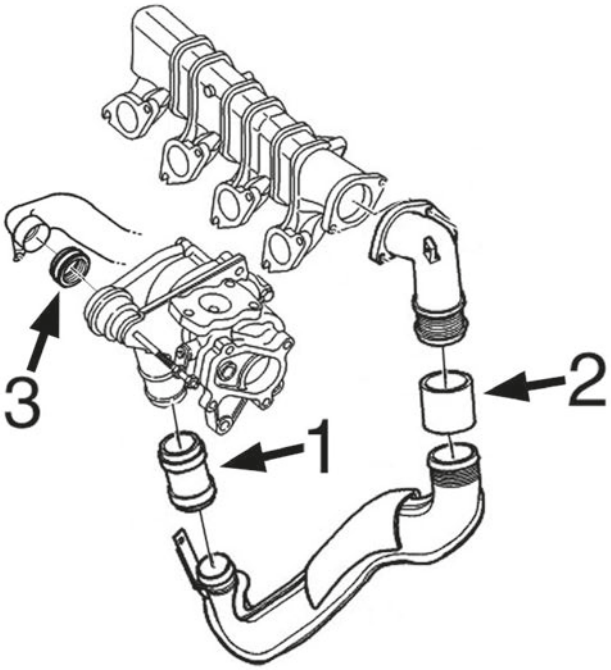

moteur 2.0HDi-DW10 :

1	09227	durit de raccord jusqu'à mod. -'02
	09229	durit de raccord mod. '02 jusqu'à 4/'04
	09230	durit de raccord '04/2004-
2	09235	durit de raccord '04/2004-
	09238	durit de raccord jusqu'à -'04/04

C21M1567M1553TURBOP2 CITROËN BERLINGO I/II 07/1996 -04/2008

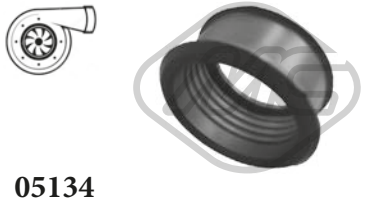

05134
durit turbo 1.6 HDi 75-1.6 HDi 90

oe: 1434.C8



09227
durit turbo 2.0 HDi 90-2.0 HDi 90 4WD

oe: 0382.AP



09229
durit turbo 2.0 HDi 90 4WD-2.0 HDi 90

oe: 0382.AX

© INDUSTRIAL METALCAUCHO, S.L.U.

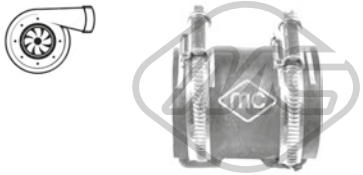

09230 Ø 40 mm L: 66 mm
durit turbo 2.0 HDi 90-2.0 HDi 90 4WD

oe: 0382.GA -- 0382.CR



09233 L: 63 mm
durit turbo 1.6 HDi 75-1.6 HDi 90

oe: 0382.NZ -- 0382.EY

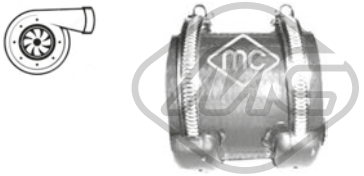

09235 Ø 55 mm L: 67 mm
durit turbo 2.0 HDi 90-2.0 HDi 90 4WD

oe: 0382.FZ

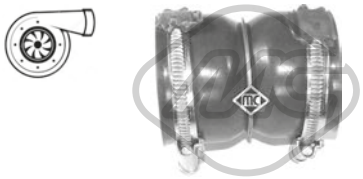

09236 L: 80 mm
durit turbo 1.6 HDi 75-1.6 HDi 90

oe: 0382PZ -- 0382FE



09237 L: 127 mm
durit turbo 1.6 HDi 75-1.6 HDi 90

oe: 9801280580 -- 0382GV

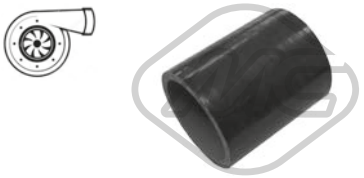

09238 Ø 55 mm L: 67 mm
durit turbo 2.0 HDi 90

oe: 0382P1



09534
durit turbo 1.6 HDi 90

oe: 38128 -- 38127

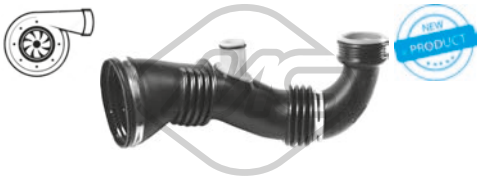

09846
durit turbo 1.6 HDi 75-1.6 HDi 90

oe: 1434.E1



92152
conduite huile turbo 1.6 HDi 75-1.6 HDi 90

oe: 0379.69

© INDUSTRIAL METALCAUCHO, S.L.U.

SUSPENSION AVANT & SUPPORTS DE MOTEUR

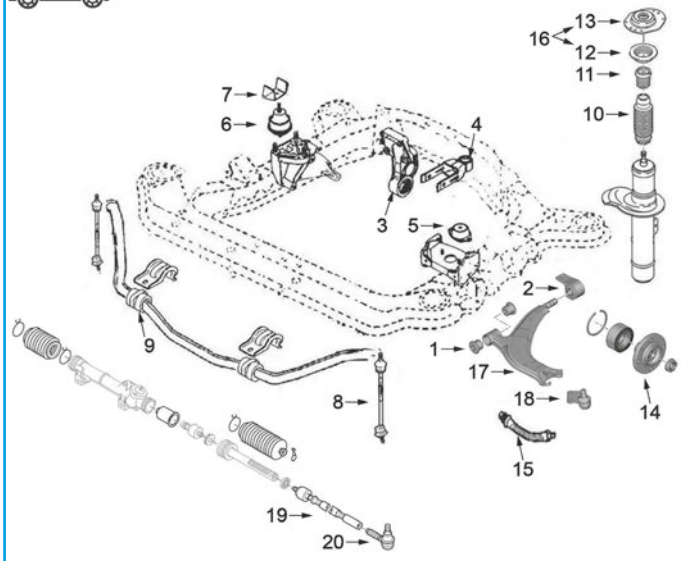

1	00962	silentbloc triangle AV
2	00979	silentbloc post. triangle AV jusqu'à -'02
	04063	silentbloc triangle AV depuis '02-
	05948	kit de conversion silentbloc avec aluminium jusqu'à -'02
3	00751	silentbloc support arrière moteur 1.1 - 1.4 jusqu'à '98
	02869	silentbloc support arrière moteur 1.8 essence et 1.9 Diesel jusqu'à '98
	02980	silentbloc support arrière moteur 1.9 D de '98 et 2.0 HDi
	04064	silentbloc support arrière moteur 1.1 - 1.4 de '98
	05252	support moteur arrière complète 1.1-1.4
4	00877	silentbloc support arrière moteur 1.1 - 1.4
	02871	silentbloc support arrière moteur1.8-1.9D-2.0HDi
	04743	support arrière moteur complète1.1-1.4-1.6TU
	04745	support arrière de moteur complète 1.8XU, 1.9XUD, 1.9DW8 jusqu'à -'02
	04746	support moteur arrière 1.9DW8-2.0HDi de '02-
	05240	support moteur arrière complète 1.6HDi de '02-
5	02786	support moteur G 1.1 - 1.4
	02794	support moteur G 1.8-1.7D-1.9D-2.0HDi jusqu'à -'02 et 1.6HDi-1.9DW8-2.0HDi depuis '02-
6	00697	support moteur à droite 1.1 - 1.4 et 1.8 jusqu'à -'02
	02309	support moteur à droite 1.7D-1.9D-2.0HDi jusqu'à -'02 et 1.6HDi-1.9DW8-2.0HDi de '02-
7	02884	limiteur superior support à droite moteur jusqu'à -'99
	04058	limiteur superior support à droite moteur de '99-
8	02937	biellette de barre stabilisatrice
9	02412	palier de barre stabilisatrice Ø 21 mm
	02932	palier de barre stabilisatrice Ø 22 mm
10	02933	soufflet amortisseur
11	02934	butée amortisseur de'98
	02971	butée amortisseur jusqu'à '97
12	04181	roulement support amortisseur
13	02935	support amortisseur à droite e à gauche
14	90012	moyeu de roue devant
15	96015	flexible de frein AV
16	06058	kit support amortisseur avec roulement
17	52008	bras de suspension AV D 1.6/16v 1.6HDI 2.0HDI
	52010	bras de suspension AV G 1.6/16v 1.6HDI 2.0HDI
	52040	bras de suspension AV G 1.1-1.4.1.8-1.8D-1.9D
	52042	bras de suspension AV G 1.1-1.4.1.8-1.8D-1.9D
18	53007	rotule de suspension Ø18mm
	53021	rotule de suspension Ø16mm
19	53030	axe de bielle G et D
20	53001	rotule de direction G et D

C21M1567M1553SOPDP1 CITROËN BERLINGO I/II 07/1996 -04/2008

© INDUSTRIAL METALCAUCHO, S.L.U.

SUSPENSION ARRIERE

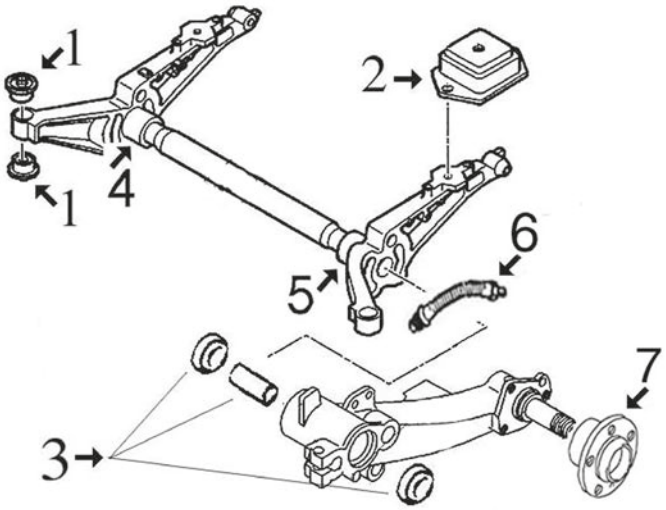

tous modèles :

1	04247	silentbloc pont arrière
2	02936	support arrière pont
3	04414	jeu réparation bras arrière complète avec roulements et douilles
4	04552	axe bras arrière à droite
5	04551	axe bras suspension arrière à gauche
6	96016	flexible frein AR (255 mm)
7	90109	moyeu de roue avec roulement et sensor ABS (-'02)
	90118	moyeu de roue avec roulement et sensor ABS magnétique ('02-)

C21M1567M1553SOPTP1 CITROËN BERLINGO I/II 07/1996 -04/2008

ARTICULATION PALONIER DE BOITE

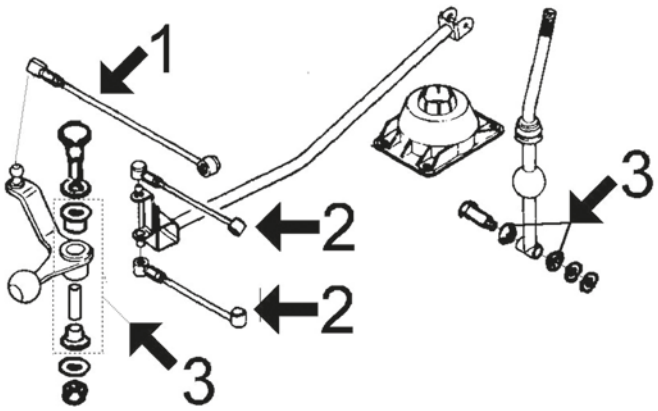

1	02866	biellette BV, 2 rotules de 13mm
	04420	biellette BV, rotule de 10mm et de 13mm
	05494	biellette BV, 2 rotules de 10mm
2	02865	biellette régable BV MA-BE3R et BE4R
	06150	biellette de BV MABE3R et BE4R
3	04990	articulation complete avec douilles 1.11.4 TU (BV MA)
	04991	articulation complete avec douilles BV de '01-, 1.8-1.9D-2.0HDi (BV BE4R)
	04992	articulation complete avec douilles BV jusqu'à -'01, 1.8-1.9D-2.0HDi (BV BE3R)
4	02400	douille base BV

C21M1567M1553APCP1 CITROËN BERLINGO I/II 07/1996 -04/2008



00694 Ø 70 mm
support moteur [arrière] 1.8 D

oe: 1809.17

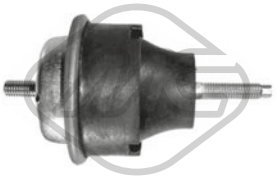

00697
support moteur [avant droite] 1.8 i-1.8 i 4WD

oe: 1844.75 -- 1844.42

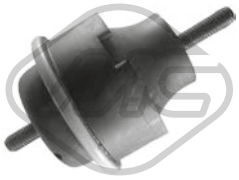

006971
support moteur NON hydraulique [avant droite] 1.8 i-1.8 i 4WD

oe: 1844.75 -- 1844.42

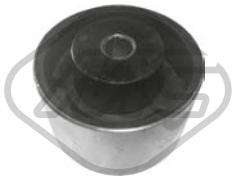

00751 Ø 65 mm
silentbloc support moteur [arrière] 1.1 i-1.4-1.4 i-1.6 16V-1.8 D-1.8 i-1.8 i 4WD-1.9 D-1.9 D 4WD-2.0 HDi 90-electrique

oe: 1844.54

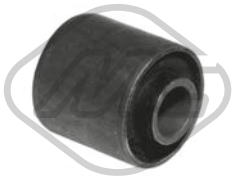

00877 Ø 12 mm Ø 30 mm
silentbloc support moteur [gauche] 1.4-1.4 i

oe: 1809.04



02309
support moteur [avant droite] 1.9 D-2.0 HDi 90

oe: 96171996 -- 182723

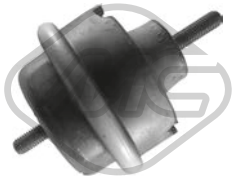

023091
support moteur NON hydraulique [droite] 1.9 D-2.0 HDi 90

oe: 96171996 -- 182723



02786 L: 52 mm
support moteur [gauche] 1.1 i-1.4 i

oe: 1844.51



02794
support moteur [gauche] 1.6 16V-1.6 HDi 75-1.6 HDi 90-1.8 D-1.8 i-1.8 i 4WD-1.9 D 70-1.9 D 70 4WD-1.9 D-1.9 D 4WD-2.0 HDi 90-2.0 HDi 90 4WD

oe: 1844.68

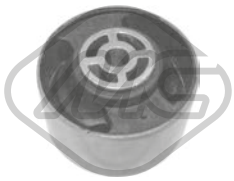

02869 Ø 10 mm Ø 70 mm L: 40| 53 mm
silentbloc support moteur [arrière] 1.8 D-1.8 i-1.9 D-1.9 D 70-2.0 HDi 90

oe: 1807.47 -- 1809.17

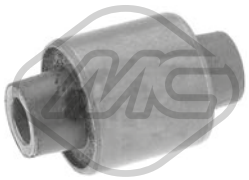

02871 Ø 10 mm Ø 29.9 mm
silentbloc [arrière] 1.8 D-1.8 i-1.8 i 4WD-1.9 D-1.9 D 70-1.9 D 70 4WD-1.9 D 4WD-2.0 HDi 90-2.0 HDi 90 4WD

oe: 180922

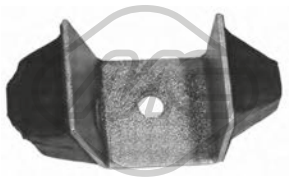

02884 L: 112 mm
butée support moteur [droite] 1.1 i-1.4-1.4 i-1.6 16V-1.8 D-1.8 i-1.8 i 4WD-1.9 D 70-1.9 D-1.9 D 70 4WD-1.9 D 4WD-2.0 HDi 90-2.0 HDi 90 4WD

oe: 1844.25



02980 Ø 10 mm Ø 70 mm
silentbloc [arrière avant] 1.8 D-1.8 i-1.8 i 4WD-1.9 D 70-1.9 D 70 4WD-1.9 D-1.9 D 4WD-2.0 HDi 90-2.0 HDi 90 4WD

oe: 1809.21



04058
butée support moteur [avant droite] 1.1 i-1.4 i-1.6 16V-1.6 HDi 75-1.6 HDi 90-1.9 D 70-1.9 D 70 4WD-1.9 D-1.9 D 4WD-2.0 HDi 90-2.0 HDi 90 4WD

oe: 1844A7 -- 184488



04064 Ø 10 mm Ø 65 mm
support moteur [arrière] 1.1 i-1.4-1.4 i

oe: 180921 -- 180929



04732 L: 167,75 mm
support moteur [droite] 1.6 HDi 75-1.6 HDi 90

oe: 1807.GF

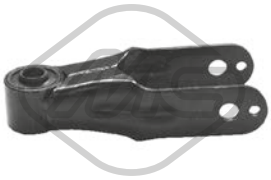

04743 Ø 12 mm Ø 30 mm
support moteur [arrière] 1.1 i-1.4-1.4 i

oe: 1806.08

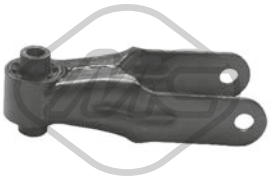

04745 Ø 10 mm
support moteur [arrière] 1.8 D-1.8 i-1.9 D-2.0 HDi 90

oe: 1854.24



04746 Ø 12 mm
support moteur [arrière] 1.6 16V-1.9 D 70-1.9 D-1.9 D 70 4WD-1.9 D 4WD-2.0 HDi 90-2.0 HDi 90 4WD

oe: 1806.16 -- 1806.49

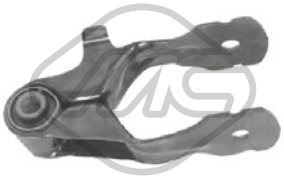

05240 L: 157 mm
biellette support moteur ar [arrière] 1.6 HDi 75-1.6 HDi 90

oe: 1806.71

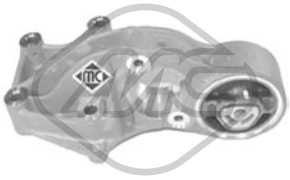

05252 Ø 10 mm Ø 65 mm
support moteur [arrière] 1.1 i-1.4-1.4 i

oe: 1807Q6 -- 1807P0

© INDUSTRIAL METALCAUCHO, S.L.U.



05661
support moteur [arrière] 1.6 HDi 90-1.6 HDi 75

oe: 180944

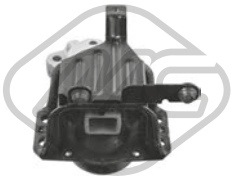

57718
engine mounting [Upper Right] 1.6 HDi 75

oe: 1807GE -- 1807.GE



57720
support moteur [droite, supérieur] 1.6 HDi 75

oe: 1807GE -- 1807.GE



00962 Ø 12 mm Ø 33 mm
silentbloc triangle [essieu avant inférieur] 1.1 i-1.4 i-1.6 16V-1.8 D-1.8 i-1.9 D 70-1.9 D-1.9 D 70 4WD-1.9 D 4WD-2.0 HDi 90

oe: 3520.H4 -- 3523.75



00979 Ø 19 mm
silentbloc triangle [essieu avant inférieur] 1.1 i-1.4 i-1.6 16V-1.8 D-1.8 i-1.9 D 70-1.9 D-1.9 D 70 4WD-1.9 D 4WD-2.0 HDi 90

oe: 352375 -- 96097927

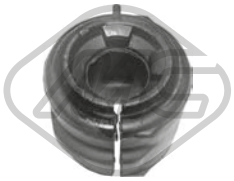

02411 Ø 19 mm
palier barre stabilisatrice [essieu avant] 1.1 i-1.4-1.4 i-1.6 HDi 90-1.6 16V-1.6 HDi 75-1.8 i-1.8 i 4WD-1.8 D-1.9 D 70-1.9 D 70 4WD-1.9 D-1.9 D 4WD-2.0 HDi 90-2.0 HDi 90 4WD-electrique
oe: 96158745



02412 Ø 21 mm
palier barre stabilisatrice [essieu avant] 1.1 i-1.4-1.4 i-1.6 16V-1.6 HDi 75-1.6 HDi 90-1.8 D-1.8 i-1.8 i 4WD-1.9 D-1.9 D 70-1.9 D 70 4WD-1.9 D 4WD-2.0 HDi 90-2.0 HDi 90 4WD-electrique
oe: 5094.70 -- 5094.65



02691 Ø 24 mm
palier barre stabilisatrice [essieu avant]

oe: 5094.84 -- 96051398



02932 Ø 22 mm
palier barre stabilisatrice [essieu avant] 1.1 i-1.4 i-1.6 16V-1.6 HDi 75-1.6 HDi 90-1.8 D-1.8 i-1.8 i 4WD-1.9 D-1.9 D 70-1.9 D 70 4WD-1.9 D 4WD-2.0 HDi 90-2.0 HDi 90 4WD-electrique
oe: 5094.54 -- 5094.77

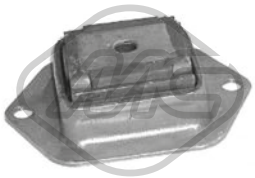

02936 Ø 12.8 mm L: 142 mm
silentbloc pont [arrière] 1.1 i-1.4-1.4 i-1.6 16V-1.6 HDi 75-1.6 HDi 90-1.8 D-1.8 i-1.8 i 4WD-1.9 D-1.9 D 70-1.9 D 70 4WD-1.9 D 4WD-2.0 HDi 90-2.0 HDi 90 4WD-electrique
oe: 5152.62

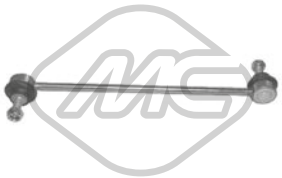

02937 L: 300 mm
biellette embout barre stabilisatrice [essieu avant] 1.1 i-1.4 i-1.6 16V-1.6 HDi 75-1.6 HDi 90-1.8 D-1.8 i-1.8 i 4WD-1.9 D-1.9 D 70-1.9 D 70 4WD-1.9 D 4WD-2.0 HDi 90-2.0 HDi 90 4WD-electrique
oe: 5087.61 -- 5087.46



02977
support bras suspension [avant] 1.1 i-1.4-1.4 i-1.6 16V-1.8 D-1.8 i-1.8 i 4WD-1.9 D 70-1.9 D-1.9 D 70 4WD-1.9 D 4WD-2.0 HDi 90-2.0 HDi 90 4WD-electrique
oe: 5131.70

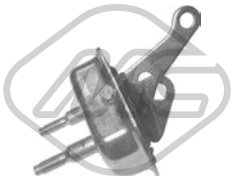

02978
support bras suspension [arrière] 1.1 i-1.4-1.4 i-1.6 16V-1.8 D-1.8 i-1.8 i 4WD-1.9 D 70-1.9 D-1.9 D 70 4WD-1.9 D 4WD-2.0 HDi 90-2.0 HDi 90 4WD-electrique
oe: 5131.69



04063 Ø 19 mm
silentbloc bras de suspension [essieu avant] 1.1 i-1.4-1.4 i-1.6 16V-1.6 HDi 75-1.6 HDi 90-1.8 D-1.8 i-1.8 i 4WD-1.9 D-1.9 D 70-1.9 D 70 4WD-1.9 D 4WD-2.0 HDi 90-2.0 HDi 90 4WD-electrique
oe: 3523.83

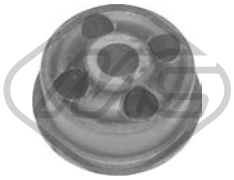

04247 Ø 12,3 mm Ø 47 mm
silentbloc pont [essieu arrière] 1.6 HDi 75-1.6 HDi 90-1.8 i-1.8 i 4WD-1.9 D-2.0 HDi 90

oe: 5131.47



04414
kit de réparation bras suspension [essieu arrière] 1.1 i-1.4-1.4 i-1.6 16V-1.6 HDi 90-1.6 HDi 75-1.8 i-1.8 D-1.9 D-1.9 D 70-2.0 HDi 90-electrique

oe: 5132.73 -- 5132.60



04551 Ø 36 mm Ø 50 mm L: 197 mm
axe bras de suspension [essieu arrière gauche] 1.1 i-1.4-1.4 i-1.6 16V-1.6 HDi 75-1.6 HDi 90-1.8 D-1.8 i-1.8 i 4WD-1.9 D 70-1.9 D-1.9 D 70 4WD-1.9 D 4WD-2.0 HDi 90-2.0 HDi 90 4WD-electrique
oe: 514898



04552 Ø 31 mm Ø 50 mm L: 197 mm
axe bras de suspension [essieu arrière droit] 1.1 i-1.4-1.4 i-1.6 16V-1.6 HDi 75-1.6 HDi 90-1.8 D-1.8 i-1.8 i 4WD-1.9 D 70-1.9 D-1.9 D 70 4WD-1.9 D 4WD-2.0 HDi 90-2.0 HDi 90 4WD-electrique
oe: 514898

© INDUSTRIAL METALCAUCHO, S.L.U.



05909 Ø 24 mm
palier barre stabilisatrice [essieu avant] 1.6 16V-1.6 HDi 75-1.6 HDi 90

oe: 5094.E4

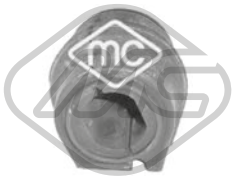

05920 Ø 24,5 mm
palier barre stabilisatrice [essieu avant] 1.6 16V-1.6 HDi 90

oe: 5094.E7 -- 5094.E6



05948
silentbloc (kit de conversion) [essieu avant] 1.1 i-1.4 i-1.8 D-1.8 i-1.8 i 4WD-1.9 D-1.9 D 70-1.9 D 70 4WD-1.9 D 4WD-2.0 HDi 90

oe:

06762 Ø 20.5 mm
barre de torsion [essieu arrière gauche] 1.1 i-1.4-1.4 i-1.6 16V-1.6 HDi 75-1.6 HDi 90-1.8 D-1.8 i-1.8 i 4WD-1.9 D-1.9 D 70-1.9 D 70 4WD-1.9 D 4WD-2.0 HDi 90-2.0 HDi 90 4WD-electrique
oe: 5150.64

06763 Ø 20.5 mm
barre de torsion [essieu arrière droit] 1.1 i-1.4-1.4 i-1.6 16V-1.6 HDi 75-1.6 HDi 90-1.8 D-1.8 i-1.8 i 4WD-1.9 D-1.9 D 70-1.9 D 70 4WD-1.9 D 4WD-2.0 HDi 90-2.0 HDi 90 4WD-electrique
oe: 5150.67

06764 Ø 21 mm
barre de torsion [essieu arrière] 1.1 i-1.4-1.4 i-1.6 16V-1.6 HDi 75-1.6 HDi 90-1.8 D-1.8 i-1.8 i 4WD-1.9 D-1.9 D 70-1.9 D 70 4WD-1.9 D 4WD-2.0 HDi 90-2.0 HDi 90 4WD-electrique
oe: 5170.A1

06774 Ø 19 mm
barre de torsion [essieu arrière] 1.1 i-1.4-1.4 i

oe: 5170.99



52008 Ø 18 mm
bras de suspension [essieu avant droit] 1.6 16V-1.6 HDi 75-1.6 HDi 90-2.0 HDi 90-2.0 HDi 90 4WD

oe: 3521.L4 -- 3521.F3



52010 Ø 17.5 mm
bras de suspension [essieu avant gauche] 1.6 16V-1.6 HDi 75-1.6 HDi 90-2.0 HDi 90-2.0 HDi 90 4WD

oe: 3520Q3 -- 3520J3



52040 Ø 16 mm
bras de suspension [essieu avant gauche] 1.1 i-1.4-1.4 i-1.8 D-1.8 i-1.8 i 4WD-1.9 D-1.9 D 70-1.9 D 70 4WD-1.9 D 4WD

oe: 3520H5



52042 Ø 16 mm
bras de suspension [essieu avant droit] 1.1 i-1.4-1.4 i-1.8 D-1.8 i-1.8 i 4WD-1.9 D-1.9 D 70-1.9 D 70 4WD-1.9 D 4WD

oe: 3521.E3 -- 3521.E5

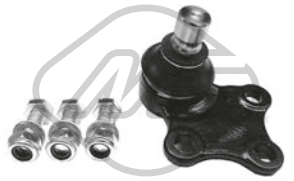

53007 Ø 18 mm
rotule de suspension [essieu avant] 1.1 i-1.4-1.4 i-1.6 16V-1.8 D-1.8 i-1.8 i 4WD-1.9 D-1.9 D 70-1.9 D 70 4WD-1.9 D 4WD

oe: 3640.51 -- 3640.50

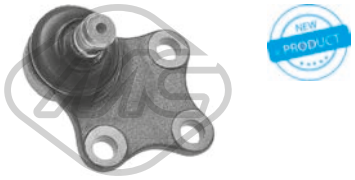

53021 Ø 16 mm
rotule de suspension [essieu avant] 1.1 i-1.4-1.4 i-1.6 16V-1.6 HDi 75-1.6 HDi 90-1.8 D-1.8 i-1.8 i 4WD-1.9 D-1.9 D 70-1.9 D 70 4WD-1.9 D 4WD-2.0 HDi 90-2.0 HDi 90 4WD
oe: 1607295180 -- 1607295280

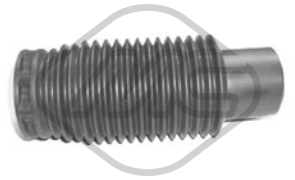

02933
soufflet amortisseur [essieu avant] 1.1 i-1.4-1.4 i-1.6 16V-1.6 HDi 75-1.6 HDi 90-1.8 D-1.8 i-1.8 i 4WD-1.9 D-1.9 D 70-1.9 D 70 4WD-1.9 D 4WD-2.0 HDi 90-2.0 HDi 90 4WD-electrique
oe: 525413

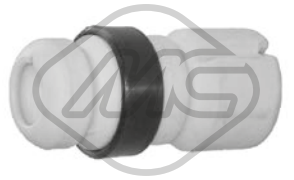

02934
butée amortisseur [essieu avant] 1.1 i-1.4 i-1.6 16V-1.6 HDi 75-1.6 HDi 90-1.8 D-1.8 i-1.9 D-1.9 D 70-1.9 D 4WD-1.9 D 70 4WD-2.0 HDi 90-electrique

oe: 5033.40



02935
support amortisseur [des deux côtés de l'essieu avant] 1.1 i-1.4 i-1.6 16V-1.6 HDi 90-1.8 D-1.8 i-1.8 i 4WD-1.9 D-1.9 D 70-1.9 D 70 4WD-1.9 D 4WD-2.0 HDi 90-2.0 HDi 90 4WD-electrique
oe: 5038.62 -- 5038.64

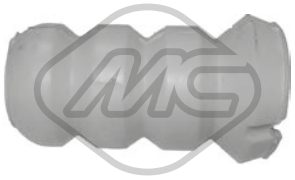

02971 L: 97 mm
butée amortisseur [essieu avant] 1.1 i-1.4 i-1.6 16V-1.8 D-1.8 i-1.8 i 4WD-1.9 D-1.9 D 70-1.9 D 70 4WD-1.9 D 4WD-2.0 HDi 90-electrique

oe: 5033C8 -- 5033.70



04181 Ø 65 mm Ø 100 mm
roulement support amortisseur [des deux côtés de l'essieu avant] 1.1 i-1.4-1.4 i-1.6 16V-1.6 HDi 75-1.6 HDi 90-1.8 D-1.8 i-1.8 i 4WD-1.9 D-1.9 D 70-1.9 D 70 4WD-1.9 D 4WD-2.0 HDi 90-2.0 HDi 90
oe: 5035.58 -- 5035.63

© INDUSTRIAL METALCAUCHO, S.L.U.

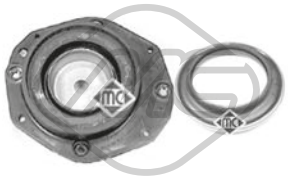

06058
kit support amortisseur [essieu avant] 1.1 i-1.4 i-1.6 16V-1.8 D-1.8 i-1.9 D-1.9 D 70-2.0 HDi 90

oe: 5038.24 -- 5038.23



06246
butée amortisseur [essieu arrière] 1.4 i-1.6 16V-1.8 D-1.8 i-1.9 D 70-1.9 D-1.9 D 70 4WD-2.0 HDi 90

oe: 516663



06266
jeu soufflet butée amortisseur [des deux côtés de l'essieu avant] 1.1 i-1.4 i-1.6 16V-1.8 D-1.8 i-1.8 i 4WD-1.9 D-1.9 D 70-1.9 D 70 4WD-1.9 D 4WD-2.0 HDi 90-electrique
oe: 5033C8 -- 5033.70



06681 Ø 14 mm Ø 119|64,5 mm
support amortisseur [des deux côtés de l'essieu avant] 1.4

oe: 5038.F7



Longueur du filetage [mm]: 17
05454 Filetage [mm]:: M 12 x 1,25
ecrou de roue [avant et arrière] 1.1 i-1.4 i-1.6 16V-1.6 HDi 75-1.6 HDi 90-1.8 D-1.8 i-1.8 i 4WD-1.9 D-1.9 D 70-1.9 D 70 4WD-1.9 D 4WD-2.0 HDi 90-2.0 HDi 90 4WD-electrique
oe: 5405.35



Longueur du filetage [mm]: 18
05455 Filetage [mm]:: M 12 x 1,25
ecrou de roue [avant et arrière] 1.1 i-1.4 i-1.6 16V-1.6 HDi 75-1.6 HDi 90-1.8 D-1.8 i-1.8 i 4WD-1.9 D-1.9 D 70-1.9 D 70 4WD-1.9 D 4WD-2.0 HDi 90-2.0 HDi 90 4WD-electrique
oe: 5405.72 -- 5405.84



Ø 128.5 mm
Nombre de dents: 25
90012 H: 66 mm
moyeu de roue [des deux côtés de l'essieu avant] 1.1 i-1.4-1.4 i-1.6 16V-1.6 HDi 75-1.6 HDi 90-1.8 D-1.8 i-1.8 i 4WD-1.9 D-1.9 D 70-1.9 D 70 4WD-1.9 D 4WD-2.0 HDi 90-2.0 HDi 90 4WD-electrique
oe: 3307.72 -- 3307.85

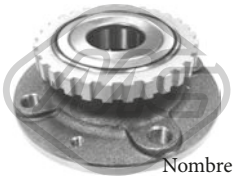

Ø 128 mm
Nombre de dents: 29
90109 H: 59 mm
moyeu de roue [des deux côtés du pont arrière] 1.8 i

oe: 3748.43 -- 3748.44



Ø 128 mm
90118 H: 32 mm
moyeu de roue [des deux côtés du pont arrière] 1.1 i-1.4-1.4 i-1.6 16V-1.6 HDi 75-1.6 HDi 90-1.8 D-1.8 i-1.8 i 4WD-1.9 D-1.9 D 70-1.9 D 70 4WD-1.9 D 4WD-2.0 HDi 90-2.0 HDi 90 4WD-electrique
oe: 374888



74007 Ø 82 mm
kit de roulements de roue [essieu arrière] 1.1 i-1.4-1.4 i-1.6 16V-1.6 HDi 75-1.6 HDi 90-1.8 D-1.8 i-1.8 i 4WD-1.9 D 70-1.9 D-1.9 D 70 4WD-1.9 D 4WD-2.0 HDi 90-2.0 HDi 90 4WD-electrique
oe: 96129301 -- 95590022

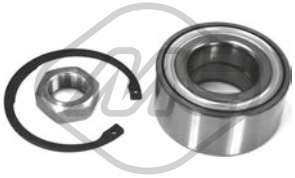

74078 Ø 82 mm
kit de roulements de roue [essieu avant] 1.4-1.6 HDi 75

oe: 1606623580 -- 335097

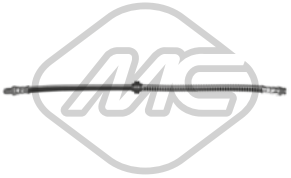

96015 L: 470 mm
flexible de frein [des deux côtés de l'essieu avant] 1.1 i-1.4 i-1.6 16V-1.6 HDi 75-1.6 HDi 90-1.8 D-1.8 i-1.8 i 4WD-1.9 D-1.9 D 70-1.9 D 70 4WD-1.9 D 4WD-2.0 HDi 90-2.0 HDi 90 4WD-electrique
oe: 480685 -- 480691



96016 L: 255 mm
flexible de frein [des deux côtés du pont arrière] 1.1 i-1.4 i-1.6 16V-1.8 D-1.8 i-1.9 D 70-1.9 D-1.9 D 4WD-2.0 HDi 90-electrique

oe: 480686



Ø 35 - 84 mm
01113 kit **00113**
kit soufflet transmission [côté roue des deux côtés de l'essieu avant] 1.6 16V-1.6 HDi 75-1.6 HDi 90-1.8 D-1.8 i-1.9 D-1.9 D 70-1.9 D 70 4WD-1.9 D 4WD-2.0 HDi 90
oe: 329331



Ø 34 - 76 mm
01213 kit **00213**
kit soufflet transmission [du côté boîte de vitesses des deux côtés de l'essieu avant]

oe: 3287.81



Ø 35 - 87 mm
01222 kit **00222**
kit soufflet transmission [côté roue des deux côtés de l'essieu avant] 1.6 16V-1.8 D-1.8 i-1.8 i 4WD-1.9 D 70-1.9 D 70 4WD-1.9 D-1.9 D 4WD-2.0 HDi 90

oe: 3293.03



Ø 35 - 70 mm
01228 kit **00228**
kit soufflet transmission [du côté boîte de vitesses] 1.4 i-1.4-1.6 HDi 75-1.6 HDi 90-2.0 HDi 90-2.0 HDi 90 4WD

oe: 3287.A9 -- 964777918



Ø 34 - 76 mm
01427 kit **00427**
kit soufflet transmission [côté roue des deux côtés de l'essieu avant] 1.1 i-1.4 i-1.8 i-1.9 D-1.9 D 70-1.9 D 70 4WD-1.9 D 4WD-2.0 HDi 90-2.0 HDi 90 4WD

oe: 329320

© INDUSTRIAL METALCAUCHO, S.L.U.



Ø 27 - 62 mm

01428 kit **00428**

kit soufflet transmission [du côté boîte de vitesses des deux côtés de l'essieu avant] 1.1 i-1.4 i-1.6 16V-1.8 D-1.8 i-1.9 D-1.9 D 70-1.9 D 70 4WD-1.9 D 4WD-2.0 HDi 90-2.0 HDi 90 4WD

oe: 328793 -- 328788



Ø 23 - 85 mm

01432 kit **00432**

kit soufflet transmission [côté roue des deux côtés de l'essieu avant]

oe: 7701467125 -- 7701034800



Ø 20 - 80 mm

01493E kit

kit soufflet transmission [côté roue] 1.6 16V-1.8 D-1.8 i-1.8 i 4WD-1.9 D-1.9 D 70

oe:



Ø 22 - 82 mm

01521 kit **00521**

kit soufflet transmission [côté roue des deux côtés de l'essieu avant] 1.1 i-1.4 i-1.6 16V

oe: 329305



Ø 20 - 70 mm

01533 kit

kit soufflet transmission [du côté boîte de vitesses des deux côtés de l'essieu avant] 1.4 i

oe: 95619709 -- 3287.74



Ø 11 - 39 mm

00844

soufflet direction [droite] 1.1 i-1.4-1.4 i-1.6 16V-1.6 HDi 90-1.6 HDi 75-1.8 i-1.8 D-1.8 i 4WD-1.9 D 70-1.9 D 70 4WD-1.9 D-1.9 D 4WD-2.0 HDi 90-2.0 HDi 90 4WD-electrique

oe: 4066.16

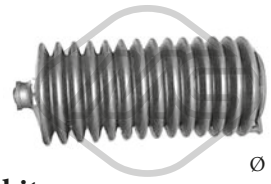

Ø 10 - 40 mm

01268 kit **00268**

kit soufflet crémaillère direction 1.1 i-1.4-1.4 i-1.6 16V-1.8 i-1.8 D-1.9 D-1.9 D 70-1.9 D 4WD-2.0 HDi 90

oe: 1610938580 -- 4066.37



Ø 39 - 39 mm

01536C kit

kit soufflet crémaillère direction 1.1 i-1.4 i-1.6 16V-1.8 D-1.8 i-1.8 i 4WD-1.9 D-1.9 D 70-1.9 D 4WD-2.0 HDi 90-electrique

oe: 4066.15 -- 4066.22

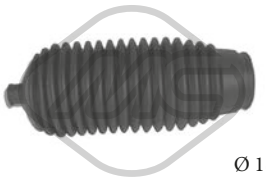

Ø 11 - 42 mm

01648 kit **00648**

kit soufflet crémaillère direction [droite] 1.1 i-1.4 i-1.8 i-1.9 D-1.9 D 70-1.9 D 70 4WD-1.9 D 4WD-2.0 HDi 90-2.0 HDi 90 4WD

oe: 406644



Ø 11 - 42 mm

01740 kit **00740**

kit soufflet crémaillère direction [gauche] 1.1 i-1.4 i-1.6 16V-1.6 HDi 75-1.6 HDi 90-1.8 D-1.8 i-1.8 i 4WD-1.9 D-1.9 D 70-1.9 D 70 4WD-1.9 D 4WD-2.0 HDi 90-2.0 HDi 90 4WD

oe: 406643



02926 Ø 152 mm - 6 gorges

poulie vilebrequin avec amortisseur de vibrations 1.8 D

oe: 0515.G3



02927 Ø 153 mm - 6 gorges

poulie vilebrequin avec amortisseur de vibrations 1.9 D 70-1.9 D-1.9 D 70 4WD-1.9 D 4WD

oe: 0515.Q6 -- 0515.L7



02928 Ø 153 mm - 6 gorges

poulie vilebrequin sans amortisseur de vibrations 1.9 D 70-1.9 D-1.9 D 70 4WD-1.9 D 4WD-2.0 HDi 90-2.0 HDi 90 4WD

oe: 0515V0 -- 0515V6



02931

ressort tendeur alternateur 1.8 D-1.9 D 70-1.9 D-1.9 D 70 4WD-1.9 D 4WD

oe: 5751.44 -- 5751.81



04440 Ø 143 mm - 6 gorges

poulie vilebrequin avec amortisseur de vibrations 1.1 i-1.4-1.4 i-1.6 16V

oe: 0515K1 -- 0515P5



04441 Ø 153 mm - 6 gorges

poulie vilebrequin sans amortisseur de vibrations

oe: 0515V8 -- 0515V7



04442 Ø 146 mm - 6 gorges

poulie vilebrequin avec amortisseur de vibrations 1.1 i-1.4-1.4 i

oe: 0515.P1 -- 0515.S1



04460 Ø 140 mm - 5 gorges

poulie vilebrequin avec amortisseur de vibrations 1.6 16V

oe: 0515.J3

© INDUSTRIAL METALCAUCHO, S.L.U.



04477 Ø 152 mm - 6 gorges
poulie vilebrequin avec amortisseur de vibrations
1.9 D 70-1.9 D-1.9 D 70 4WD-1.9 D 4WD

oe: 0515.S4 -- 0515.R9

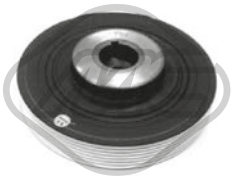

04610 Ø 155 mm - 6 gorges
poulie vilebrequin avec amortisseur de vibrations
1.9 D 70-1.9 D-1.9 D 70 4WD-1.9 D 4WD-2.0 HDi 90

oe: 0515.R5



05202 Ø 158 mm - 6 gorges
poulie vilebrequin avec amortisseur de vibrations
1.6 HDi 75-1.6 HDi 90

oe: 0515.T3



05692 Ø 153 mm - 6 gorges
poulie vilebrequin avec amortisseur de vibrations

oe: 0515V8 -- 0515V7



06000 Ø 163 mm - 6 gorges
poulie vilebrequin avec amortisseur de vibrations
1.9 D 70-1.9 D-1.9 D 70 4WD-1.9 D 4WD-2.0 HDi 90-2.0 HDi 90 4WD

oe: 0515V0 -- 0515V6



06229 Ø 128 mm - 5 gorges
poulie vilebrequin sans amortisseur de vibrations
1.1 i-1.4 i-1.6 16V

oe: 0515.H1 -- 0515.L2

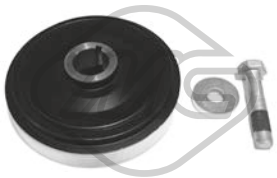

12926 Ø 152 mm - 6 gorges
kit poulie vilebrequin sans amortisseur de vibrations
1.8 D

oe: 0515.G3

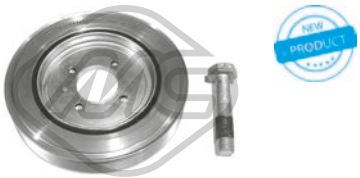

12927 Ø 153 mm - 6 gorges
kit poulie vilebrequin avec amortisseur de vibrations
1.9 D 70-1.9 D-1.9 D 70 4WD-1.9 D 4WD

oe: 0515.Q6 -- 0515.L7



14440 Ø 143 mm - 6 gorges
kit poulie vilebrequin avec amortisseur de vibrations
1.1 i-1.4-1.4 i-1.6 16V

oe: 0515K1 -- 0515P5

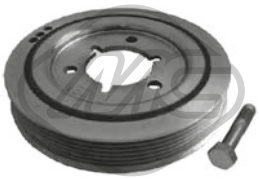

14442 Ø 146 mm - 6 gorges
kit poulie vilebrequin avec amortisseur de vibrations
1.1 i-1.4-1.4 i

oe: 0515.P1 -- 0515.S1

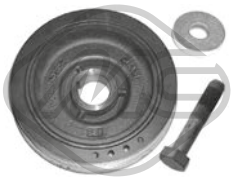

14477 Ø 152 mm - 6 gorges
kit poulie vilebrequin avec amortisseur de vibrations
1.9 D 70-1.9 D-1.9 D 70 4WD-1.9 D 4WD

oe: 0515.S4 -- 0515.R9

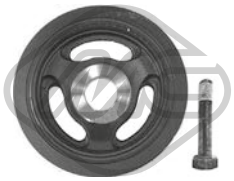

15202 Ø 158 mm - 6 gorges
kit poulie vilebrequin avec amortisseur de vibrations
1.6 HDi 75-1.6 HDi 90

oe: 0515.T3

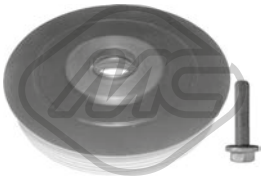

15692 Ø 153 mm - 6 gorges
kit poulie vilebrequin avec amortisseur de vibrations

oe: 0515V8 -- 0515V7

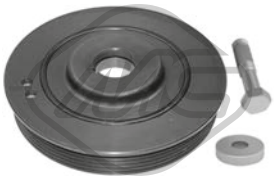

16000 Ø 163 mm - 6 gorges
kit poulie vilebrequin avec amortisseur de vibrations
1.9 D 70-1.9 D-1.9 D 70 4WD-1.9 D 4WD-2.0 HDi 90-2.0 HDi 90 4WD

oe: 0515V0 -- 0515V6



04609 Ø 85 mm
galet tendeur alternateur 1.8 D

oe: 5751.38

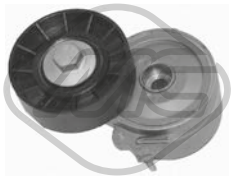

04807 Ø 70 mm
galet tendeur alternateur 2.0 HDi 90-2.0 HDi 90 4WD

oe: 96363551 -- 96344657



04826 Ø 60 mm
galet tendeur alternateur 1.8 D-1.8 i-1.8 i 4WD-1.9 D-1.9 D 70-1.9 D 70 4WD-1.9 D 4WD

oe: 5751.30

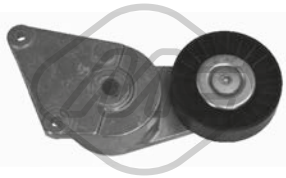

04895 Ø 90 mm
galet tendeur alternateur 1.8 i-1.8 i 4WD

oe: 9609016880 -- 9626365280

© INDUSTRIAL METALCAUCHO, S.L.U.



04916 Ø 17 mm Ø 54.5 mm - 6 Agorges
poulie alternateur 2.0 HDi 90

oe: 9949627



04928 Ø 59,8 mm
galet guide alternateur 1.9 D 70-1.9 D-1.9 D 70 4WD-1.9 D 4WD

oe: 5751.73

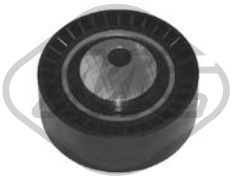

04995 Ø 70 mm
galet guide alternateur 1.8 D-1.9 D-1.9 D 70-1.9 D 70 4WD-1.9 D 4WD-2.0 HDi 90-2.0 HDi 90 4WD

oe: 5751.29

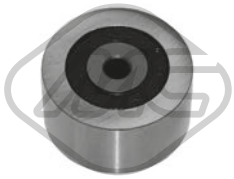

04996 Ø 50 mm
galet guide alternateur 2.0 HDi 90-2.0 HDi 90 4WD

oe: 5751.96 -- 5751.57

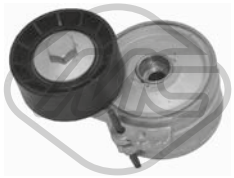

05043 Ø 60 mm
galet tendeur alternateur 1.9 D 70-1.9 D-1.9 D 70 4WD-1.9 D 4WD

oe: 5751.74

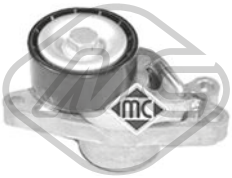

05421 Ø 60 mm
galet tendeur alternateur 1.1 i-1.4-1.4 i-1.6 16V

oe: 5751.97 -- 5751.A2



05422 Ø 65 mm
galet tendeur alternateur

oe: 5751H6 -- 5751F9

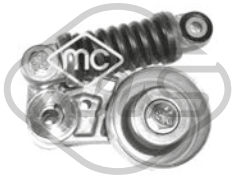

05427 Ø 65 mm
galet tendeur alternateur 1.6 16V

oe: 5751.52



05428 Ø 60 mm
galet tendeur 1.1 i-1.4-1.4 i-1.6 16V

oe: 5751.C9 -- 5751.98



05450 Ø 10 mm Ø 60 mm
galet tendeur 1.6 HDi 75-1.6 HDi 90

oe: 5751.F4 -- 5751.87

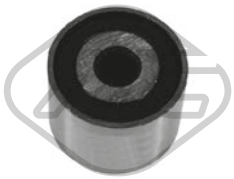

05486 Ø 10 mm Ø 37 mm
galet tendeur 1.9 D-1.9 D 70-1.9 D 70 4WD-1.9 D 4WD

oe: 5751.62 -- 5751.46



05487 Ø 50 mm
galet guide alternateur 2.0 HDi 90-2.0 HDi 90 4WD

oe: 1613837780 -- 5751.56

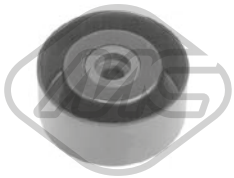

05488 Ø 8 mm Ø 60 mm
galet tendeur 1.9 D 70-1.9 D-1.9 D 70 4WD-1.9 D 4WD

oe: 1613838280 -- 575191



05491 Ø 55 mm
galet tendeur alternateur 1.6 HDi 75-1.6 HDi 90

oe: 5751.89



06009 Ø 17 mm Ø 54,3 mm - 6 Agorges
poulie alternateur 1.6 HDi 75-1.6 HDi 90-1.9 D 70-1.9 D-1.9 D 70 4WD-1.9 D 4WD-2.0 HDi 90-2.0 HDi 90 4WD

oe: 5705AS -- 5702E3



06016 Ø 17 mm Ø 54 mm - 6 gorges
poulie alternateur 1.6 HDi 75-1.6 HDi 90

oe:



06152 Ø 17 mm Ø 54 mm - 6 gorges
poulie alternateur 1.6 HDi 75-1.6 HDi 90-1.9 D 70-1.9 D-1.9 D 70 4WD-1.9 D 4WD-2.0 HDi 90-2.0 HDi 90 4WD

oe:



06196 Ø 60 mm
galet tendeur alternateur 1.6 HDi 75-1.6 HDi 90

oe: 5751.F3

© INDUSTRIAL METALCAUCHO, S.L.U.



57150 Ø 60,0 mm
galet tendeur 1.6 HDi 75-1.6 HDi 90

oe: 829.88 -- 0829.88



57151 Ø 60,0 mm
galet tendeur 1.1 i-1.4 i-1.4

oe: 829.90 -- 0829.90

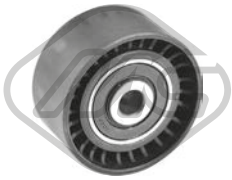

57156 Ø 10,0 mm Ø 60,0 mm
galet tendeur 1.6 HDi 75-1.6 HDi 90

oe: 0830.48



57158 Ø 60,0 mm
galet tendeur 1.6 16V

oe: 0830.62 -- 0829.A1



03697
jeu couvres courroie 1.1 i-1.4 i

oe: 0320.L3 -- 0320.S2

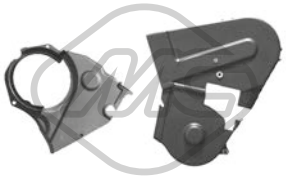

03698
jeu couvres courroie 1.8 D-1.9 D

oe: 0320.F9 -- 0320.H3

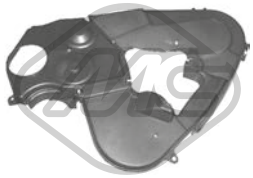

03699
jeu couvres courroie 2.0 HDi 90-2.0 HDi 90 4WD

oe: 0320.S7 -- 0320.N5

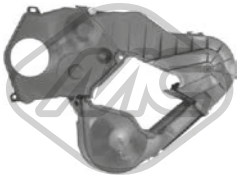

03700
jeu couvres courroie 1.9 D 70-1.9 D-1.9 D 70 4WD-1.9 D 4WD

oe: 0320.N4 -- 0320.N3

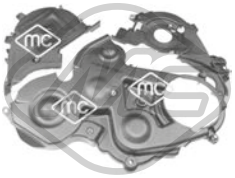

03871
jeu couvres courroie 1.6 HDi 75-1.6 HDi 90

oe: 0320.T6 -- 0320.W5

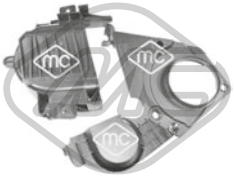

03872
jeu couvres courroie 1.4-1.4 i-1.6 HDi 75-1.6 HDi 90

oe: 0320.S9 -- 0320.T1

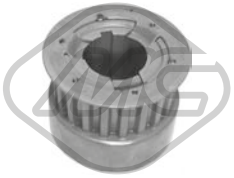

05329
roue dentée 1.9 D-1.9 D 4WD

oe: 0513.74



05330 Ø 70 mm
pignon distributeur 2.0 HDi 90-2.0 HDi 90 4WD

oe: 0513.A9 -- 0513.A2



05350 Ø 29,9 mm Ø 100,4 mm
pignon distributeur 1.6 HDi 75-1.6 HDi 90

oe: 9810698080 -- 9656584580

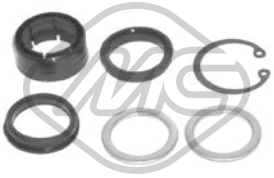

00287
jeu bagues crémaillère 1.1 i-1.4 i-1.6 16V-1.8 D-1.8 i-1.9 D 70-1.9 D-1.9 D 4WD-2.0 HDi 90-2.0 HDi 90 4WD

oe: 7903053527 -- 7910033422



00816
vérin, direction assistée [essieu avant] 1.1 i-1.4 i-1.6 16V-1.8 D-1.8 i 4WD-1.8 i-1.9 D 70-1.9 D

oe: 401144



02410 Ø 12 mm Ø 22 mm
douille, arbre de direction 1.1 i-1.4-1.4 i-1.6 16V-1.6 HDi 90-1.6 HDi 75-1.8 i-1.8 D-1.8 i 4WD-1.9 D 70-1.9 D 70 4WD-1.9 D-1.9 D 4WD-2.0 HDi 90-2.0 HDi 90 4WD-electrique
oe: 95644954 -- 4059.07



02911 Ø 12 mm Ø 24 mm
douille, arbre de direction 1.1 i-1.4-1.4 i-1.6 16V-1.6 HDi 90-1.6 HDi 75-1.8 i-1.8 D-1.8 i 4WD-1.9 D 70-1.9 D 70 4WD-1.9 D-1.9 D 4WD-2.0 HDi 90-2.0 HDi 90 4WD-electrique
oe: 4059.11 -- 4059.10

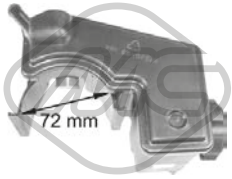

03777
vase expansion direction assistée

oe:

© INDUSTRIAL METALCAUCHO, S.L.U.



05459
croisillon colonne de direction [essieu avant] 1.1 i-1.4 i-1.6 16V-1.8 D-1.8 i-1.8 i 4WD-1.9 D-1.9 D 70-1.9 D 70 4WD-1.9 D 4WD-2.0 HDi 90

oe: 4103.G3

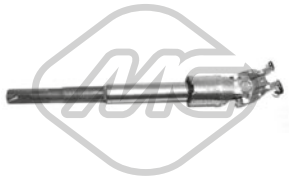

05460
croisillon colonne de direction [essieu avant] 1.4-1.4 i-1.6 16V-1.6 HDi 75-1.6 HDi 90-1.8 i-2.0 HDi 90 4WD

oe: 4103.H4



05906
croisillon colonne de direction 1.1 i-1.4-1.4 i-1.6 16V-1.6 HDi 75-1.6 HDi 90-1.8 D-1.8 i-1.8 i 4WD-1.9 D-1.9 D 70-1.9 D 70 4WD-1.9 D 4WD-2.0 HDi 90-2.0 HDi 90 4WD-electrique
oe: 4103.G1



53001 L: 90 mm
rotule de direction [des deux côtés de l'essieu avant] 1.1 i-1.4-1.4 i-1.6 16V-1.6 HDi 75-1.6 HDi 90-1.8 D-1.8 i-1.8 i 4WD-1.9 D-1.9 D 70-1.9 D 70 4WD-1.9 D 4WD-2.0 HDi 90-2.0 HDi 90 4WD
oe: 1607316180 -- 381750

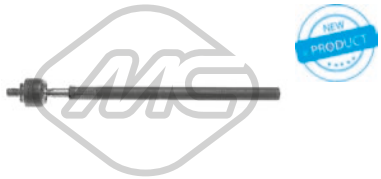

53030 L: 340 mm
axe de bielle [des deux côtés de l'essieu avant] 1.1 i-1.4-1.4 i-1.6 16V-1.6 HDi 75-1.6 HDi 90-1.8 D-1.8 i-1.8 i 4WD-1.9 D-1.9 D 70-1.9 D 70 4WD-1.9 D 4WD-2.0 HDi 90-2.0 HDi 90 4WD
oe: 3812.C0

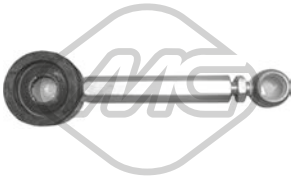

02865
biellette de BV 1.1 i-1.4-1.4 i-1.6 16V-1.6 HDi 75-1.6 HDi 90-1.8 D-1.8 i-1.8 i 4WD-1.9 D-1.9 D 70-1.9 D 70 4WD-1.9 D 4WD-2.0 HDi 90-2.0 HDi 90 4WD-electrique
oe: 2454A3 -- 2454E9

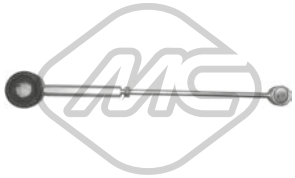

02866
biellette de BV 1.1 i-1.4-1.4 i-1.6 16V-1.6 HDi 75-1.6 HDi 90-1.8 D-1.8 i-1.8 i 4WD-1.9 D-1.9 D 70-1.9 D 70 4WD-1.9 D 4WD-2.0 HDi 90-2.0 HDi 90 4WD-electrique
oe: 245262 -- 245274

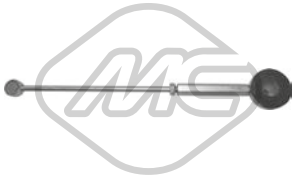

04420
biellette de BV 1.6 16V-1.6 HDi 75-1.6 HDi 90

oe: 245281



04564
bague d'étanchéité, différentiel 1.1 i-1.4 i-1.6 16V-1.8 D-1.8 i-1.8 i 4WD-1.9 D-1.9 D 70-1.9 D 70 4WD-1.9 D 4WD-2.0 HDi 90-electrique

oe: 312144 -- 312146

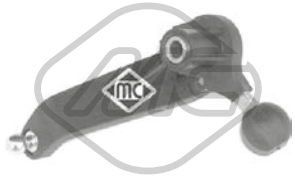

04990
articulacion BV 1.1 i-1.4-1.4 i

oe: 2449.91



04991
articulacion BV 1.6 16V-1.6 HDi 75-1.6 HDi 90

oe: 2449.83 -- 2449.36



04992
articulacion BV 1.8 i-1.8 i 4WD-1.9 D-1.9 D 70-1.9 D 70 4WD-1.9 D 4WD-2.0 HDi 90

oe: 2449.87 -- 2449.86

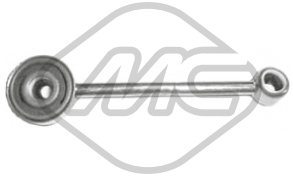

06150
biellette de BV 1.6 16V-1.6 HDi 75-1.6 HDi 90-1.9 D-1.9 D 70-2.0 HDi 90

oe: 2454F5



02400
douille levier de vitesse 1.1 i-1.4-1.4 i-1.6 16V-1.6 HDi 75-1.6 HDi 90-1.8 D-1.8 i-1.8 i 4WD-1.9 D-1.9 D 4WD-2.0 HDi 90-electrique

oe: 95634960



02770
revêtement de pédale 1.1 i-1.4-1.4 i-1.6 16V-1.6 HDi 75-1.6 HDi 90-1.8 D-1.8 i-1.8 i 4WD-1.9 D-1.9 D 70-1.9 D 70 4WD-1.9 D 4WD-2.0 HDi 90-2.0 HDi 90 4WD-electrique
oe: 4504.12



02772
revêtement de pédale 1.1 i-1.4 i-1.8 i-1.9 D-1.9 D 70-1.9 D 70 4WD-1.9 D 4WD-2.0 HDi 90-2.0 HDi 90 4WD

oe: 160407



03878
biellette cable embrayage 1.1 i-1.4-1.4 i-1.6 16V-1.6 HDi 75-1.6 HDi 90-1.8 D-1.8 i-1.8 i 4WD-1.9 D-1.9 D 70-1.9 D 70 4WD-1.9 D 4WD-2.0 HDi 90-2.0 HDi 90 4WD
oe: 2128.31 -- 2128.22



04043
jeu bagues embrayage 1.8 D-1.8 i-1.8 i 4WD-1.9 D-1.9 D 70-1.9 D 70 4WD-1.9 D 4WD-2.0 HDi 90-2.0 HDi 90 4WD

oe: 2175.21 -- 2175.20

© INDUSTRIAL METALCAUCHO, S.L.U.

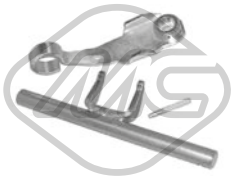

04052
fourchette embrayage 1.8 D-1.8 i-1.9 D 70-1.9 D-2.0 HDi 90

oe: 211525



04057
jeu bagues embrayage [essieu avant] 1.1 i-1.4 i-1.6 16V-1.8 i-1.8 D-1.9 D-1.9 D 70-2.0 HDi 90

oe: 2175.12 -- 2175.11



04066
fourchette embrayage 1.6 16V-1.6 HDi 75-1.6 HDi 90

oe: 2117.58



04300
fourchette embrayage 1.1 i-1.4 i-1.6 16V-1.8 i-1.8 i 4WD

oe: 2117.52



04424 Ø 22,0|24 mm L: 57 mm
douille de guidage embrayage 1.1 i-1.4 i-1.6 HDi 75-1.6 HDi 90-1.8 D-1.8 i-1.9 D-1.9 D 70-2.0 HDi 90-2.0 HDi 90 4WD-electrique

oe: 2105.38 -- 2105.14



04601
fourchette embrayage 1.6 HDi 75-1.6 HDi 90-2.0 HDi 90

oe: 211766

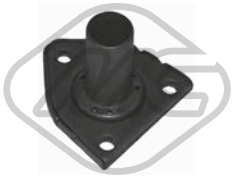

04605 Ø 23 mm
douille de guidage embrayage 1.6 HDi 75-1.6 16V-1.6 HDi 90-1.8 i-1.8 i 4WD-1.9 D 70-1.9 D-1.9 D 70 4WD-1.9 D 4WD-2.0 HDi 90-2.0 HDi 90 4WD

oe: 210535



04620 Ø 32 mm Ø 50 mm
bague d'étanchéité, différentiel 1.1 i-1.4-1.4 i-1.6 16V-1.8 D-1.8 i-1.9 D-1.9 D 70-2.0 HDi 90

oe: 312165 -- 312124

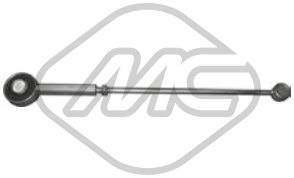

05494 L. min: 235 mm L. máx: 275 mm
biellette de BV 1.1 i-1.4-1.4 i-1.6 16V-1.6 HDi 75-1.6 HDi 90-1.8 D-1.8 i-1.8 i 4WD-1.9 D-1.9 D 70-1.9 D 70 4WD-1.9 D 4WD-2.0 HDi 90-2.0 HDi 90 4WD-electrique
oe:

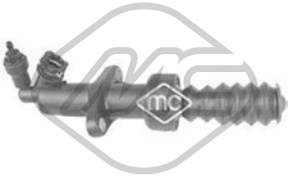

06128
cylindre récepteur 1.6 HDi 75-1.6 HDi 90

oe: 2182.C1 -- 2182.95

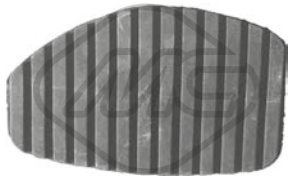

06184
revêtement de pédale 1.1 i-1.4-1.4 i-1.6 16V-1.6 HDi 90-1.6 HDi 75-1.8 i-1.8 D-1.8 i 4WD-1.9 D 70-1.9 D 70 4WD-1.9 D-1.9 D 4WD-2.0 HDi 90-2.0 HDi 90 4WD-electrique
oe: 213015



80000 L: 909/687 mm
cable commande d'embrayage 1.4 i-1.4-1.6 16V-1.6 HDi 75-1.6 HDi 90-1.8 D-1.9 D-1.9 D 70-1.9 D 70 4WD-1.9 D 4WD-2.0 HDi 90-2.0 HDi 90 4WD

oe: 9661239180 -- 9648780380

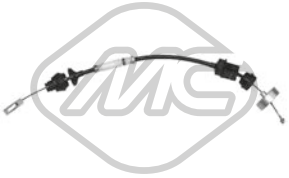

80001 L: 653/366 mm
cable commande d'embrayage 1.8 D-1.9 D-1.9 D 70-2.0 HDi 90

oe: 2150R2



80035 L: 617/346 mm
cable commande d'embrayage 1.1 i-1.4-1.4 i-1.6 16V-1.6 HDi 75-1.6 HDi 90-2.0 HDi 90-electrique

oe: 2150R1

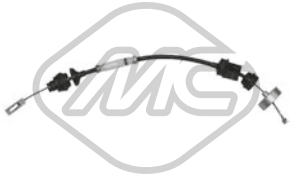

80054 L: 667/314 mm
cable commande d'embrayage 1.8 D-1.9 D-1.9 D 70-1.9 D 4WD-2.0 HDi 90-2.0 HDi 90 4WD-electrique

oe: 2150.V9 -- 2150.R2

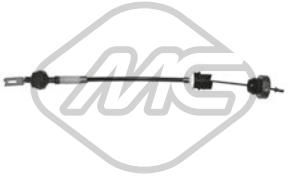

80070 L: 663/335 mm
cable commande d'embrayage 1.8 D-1.9 D-1.9 D 70-1.9 D 70 4WD-1.9 D 4WD-2.0 HDi 90-2.0 HDi 90 4WD-electrique

oe: 2150V9 -- 2150E8



80725 L: 617/340 mm
cable commande d'embrayage 1.1 i-1.4-1.4 i-1.6 16V-1.8 i-1.8 i 4WD-1.9 D-electrique

oe: 2150.R1 -- 2150R1



80735 L: 882/640 mm
cable commande d'embrayage 1.6 16V-1.6 HDi 75-1.6 HDi 90-1.8 D-1.9 D 70 4WD-1.9 D-1.9 D 70-2.0 HDi 90-2.0 HDi 90 4WD

oe: 2150.CY -- 2150CY

© INDUSTRIAL METALCAUCHO, S.L.U.

84102 L: 890/700 mm
cable commande d'embrayage 1.4 i-1.4-1.6 16V-1.6 HDi 75-1.6 HDi 90-1.8 D-1.9 D-1.9 D 70-1.9 D 70 4WD-1.9 D 4WD-2.0 HDi 90-2.0 HDi 90 4WD

oe: 2150AH -- 96384246802

84106 L: 660/310 mm
cable commande d'embrayage 1.8 i

oe: 2150.V1 -- 96275141



00088
support echappement 1.1 i-1.4 i-1.8 i-1.9 D-1.9 D 70-1.9 D 70 4WD-1.9 D 4WD-2.0 HDi 90-2.0 HDi 90 4WD

oe: 96125080 -- 175561



00748 Ø 66 mm
bride métallique échappement

oe: 95483762



02391
kit joint échappement 1.8 i

oe: 179854



02392
kit joint échappement 1.1 i-1.4 i

oe: 1798.41 -- 179876



02692
support echappement [avant] 1.1 i-1.4-1.4 i-1.6 16V-1.8 D-1.9 D-1.9 D 70-1.9 D 70 4WD-1.9 D 4WD-2.0 HDi 90-2.0 HDi 90 4WD

oe: 175566 -- 175558



02938
kit montage collecteur 1.9 D 70-1.9 D

oe: 179712



02939
kit montage collecteur 2.0 HDi 90

oe: 179718

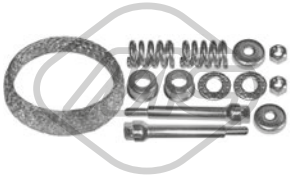

02940
kit montage collecteur 1.8 i-1.8 i 4WD

oe: 179875

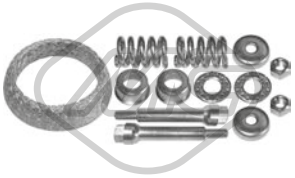

02941
kit montage collecteur 1.1 i

oe: 179883

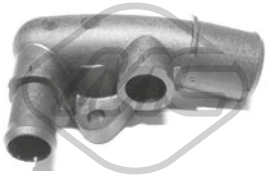

03554
raccord [arrière] 2.0 HDi 90-2.0 HDi 90 4WD

oe: 1336P5

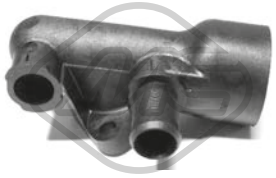

03555
raccord [arrière] 1.9 D 70-1.9 D-1.9 D 70 4WD-1.9 D 4WD

oe: 1336.N8

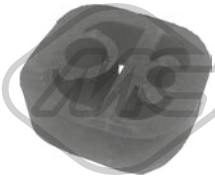

04010
support echappement 1.1 i-1.4-1.4 i-1.6 16V-1.6 HDi 75-1.6 HDi 90-1.8 D-1.8 i 4WD-1.8 i-1.9 D 70-1.9 D-1.9 D 70 4WD-1.9 D 4WD-2.0 HDi 90-electrique

oe: 1755.68



04059
support echappement 2.0 HDi 90

oe: 1755.91

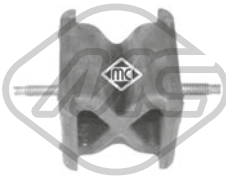

05255
support echappement 1.6 HDi 75-1.6 HDi 90

oe: 1714.E3



06308
support echappement [essieu arrière] 1.6 16V-1.6 HDi 75-1.6 HDi 90

oe: 1755N4



06373
support echappement [essieu avant] 1.6 HDi 90-1.6 HDi 75

oe: 1755Q3

© INDUSTRIAL METALCAUCHO, S.L.U.



06167 L: 83,6 mm
interrupteur feux de frein 1.4 i-1.6 HDi 75-1.6 HDi 90-2.0 HDi 90-2.0 HDi 90 4WD

oe: 9643478880 -- 4534.40



04479 L: 50,4 mm
cache moteur 2.0 HDi 90-2.0 HDi 90 4WD

oe: 0137.11 -- 0137.F6



02063
pompe lave-glaces 1.1 i-1.4-1.4 i-1.6 16V-1.6 HDi 75-1.6 HDi 90-1.8 D-1.8 i-1.8 i 4WD-1.9 D-1.9 D 70-1.9 D 70 4WD-1.9 D 4WD-2.0 HDi 90-2.0 HDi 90 4WD-electrique
oe: 6434.98 -- 6434.70



02064
pompe lave-glaces 1.1 i-1.4-1.4 i-1.6 16V-1.8 D-1.8 i-1.8 i 4WD-1.9 D-1.9 D 70-1.9 D 70 4WD-1.9 D 4WD-2.0 HDi 90-2.0 HDi 90 4WD-electrique

oe: 6434.60



02068
pompe lave-glaces 1.1 i-1.4-1.4 i-1.6 16V-1.6 HDi 75-1.6 HDi 90-1.8 D-1.8 i-1.8 i 4WD-1.9 D-1.9 D 4WD-1.9 D 70-1.9 D 70 4WD-2.0 HDi 90-2.0 HDi 90 4WD-electrique
oe: 6434.58



02072
pompe lave-glaces 1.1 i-1.4-1.4 i-1.6 16V-1.6 HDi 75-1.6 HDi 90-1.8 D-1.8 i-1.8 i 4WD-1.9 D-1.9 D 70-1.9 D 70 4WD-1.9 D 4WD-2.0 HDi 90-2.0 HDi 90 4WD-electrique
oe: 9632984980 -- B000642880



03891
bouchon réservoir eau nettoyage 1.1 i-1.4-1.4 i-1.6 16V-1.6 HDi 75-1.6 HDi 90-1.8 D-1.8 i-1.8 i 4WD-1.9 D 70-1.9 D-1.9 D 70 4WD-1.9 D 4WD-2.0 HDi 90-2.0 HDi 90 4WD-electrique
oe: 6432.30

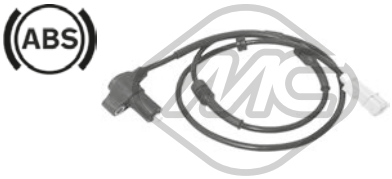

50188 L: 1260 mm
capteur ABS Capteur passif [essieu avant] 1.4 i-1.6 16V-1.8 D-1.8 i-1.9 D-2.0 HDi 90

oe: 454545 -- 454532



50193
capteur ABS [essieu arrière droit] 1.1 i-1.4-1.4 i-1.6 16V-1.6 HDi 75-1.6 HDi 90-1.9 D-1.9 D 4WD-2.0 HDi 90

oe: 96585998 -- 4545E6

© INDUSTRIAL METALCAUCHO, S.L.U.

CIRCUIT D'EAU

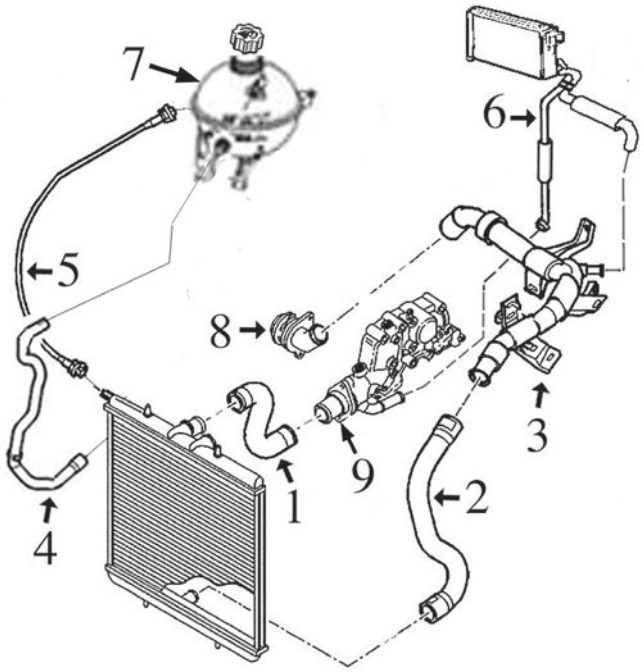

moteur 1.6 TU5 :

3	03198	durit refroidissement
7	03881	bouchon de vase d'expansion
8	03640	bride plastique pompe de l'eau
9	03778	bride de thermostat

C21M6731M6732M11260CAP1 CITROËN BERLINGO III 04/2008 -

CIRCUIT D'EAU

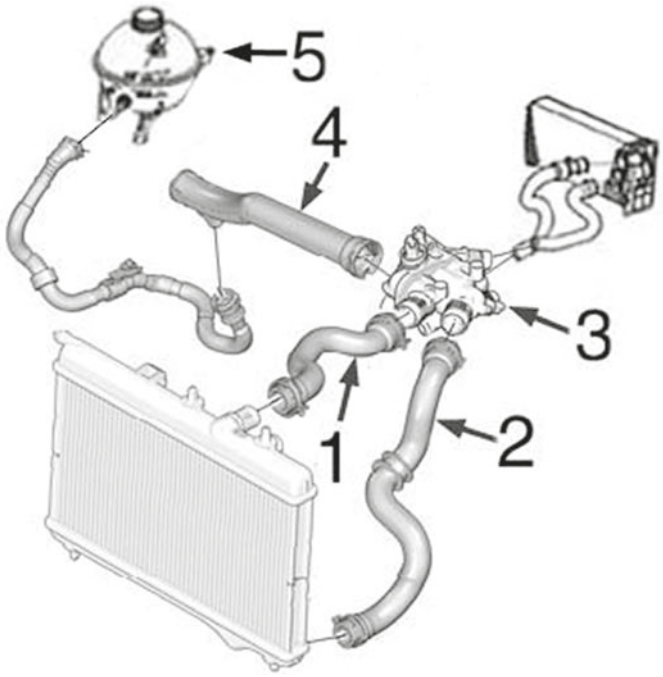

moteur 1.6 EP6 :

4	03882	tube de thermostat à pompe de l'eau
5	03881	bouchon de vase d'expansion

C21M6731M6732M11260CAP2 CITROËN BERLINGO III 04/2008 -

© INDUSTRIAL METALCAUCHO, S.L.U.

CIRCUIT D'EAU

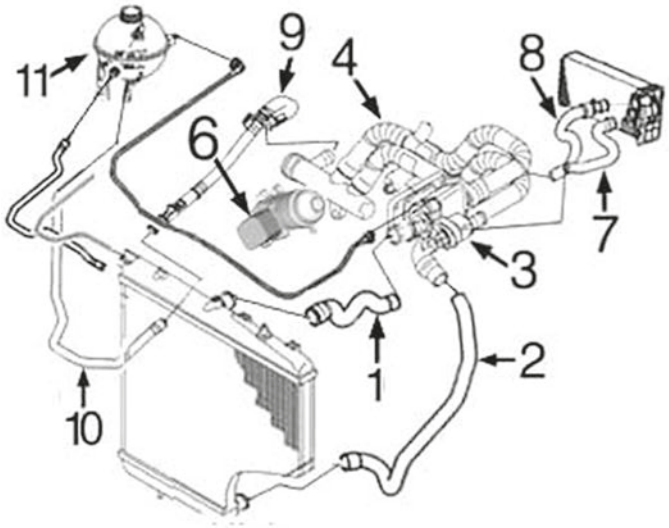

moteur 1.6HDi DV6 :

1	09188	durit radiateur sup.
2	09187	durit radiateur inf.
3	03778	bride de thermostat
4	03792	durit de pompe à thermostat
6	05740	radiateur d'huile
7	09191	durit de thermostat à chauffage
8	09193	durit de connecteur en pompe à chauffage
9	03197	tube de connecteur en pompe à durit vase
11	03881	bouchon de vase d'expansion

C21M6731M6732M11260CAP3 CITROËN BERLINGO III 04/2008 -

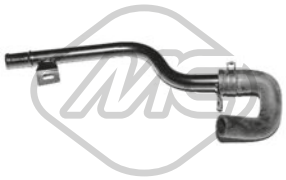

03197
tube d'eau métallique 1.6 HDi 110-1.6 HDi 90 16V-1.6 HDi 115-1.6 HDi 75 16V-1.6 HDi 75-1.6 HDi 90

oe: 1317R8

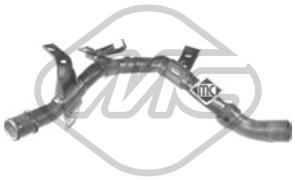

03198
tube d'eau métallique [supérieur] 1.6 VTi 120-1.6 VTi 95

oe: 1351.FE -- 1351.VA

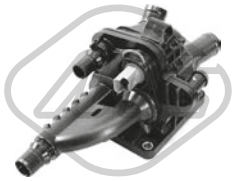

03269
bride liquide refroidissement 83 °C 1.6 HDi 110-1.6 HDi / BHDi 75-1.6 HDi 115-1.6 HDi 90-1.6 HDi 90 4x4

oe: 1336AX



03611
couvercle thermostat 89 °C 1.6

oe: 1336.N1 -- 1336.Q2



03640
bride liquide refroidissement 1.6

oe: 1201C3

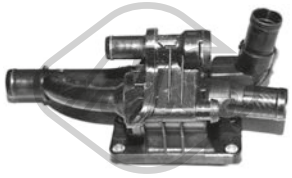

03776
bride liquide refroidissement 82 °C 1.6 HDi 110-1.6 HDi 90-1.6 HDi 75-1.6 HDi 90 16V

oe: 1336.AF

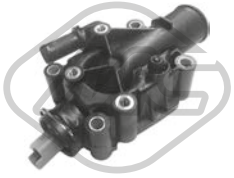

03778
bride liquide refroidissement 91 °C 1.6-1.6 VTi 120

oe: 1336.Z0

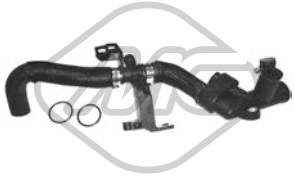

03792
durit de radiateur 1.6 HDi 110-1.6 HDi 90 16V-1.6 HDi 90-1.6 HDi 75

oe: 1336.AG -- 9689033480



03881 Pression [bar]: 1,4
bouchon vase d'expansion 1.6-1.6 BHDi 100-1.6 HDi 110-1.6 BHDi 120-1.6 HDi 75-1.6 HDi 75 / BHDi 75-1.6 HDi 90 16V-1.6 HDi 75 16V-1.6 HDi 90-1.6 VTi 120
oe: 1306J5



03882
tube 1.6 VTi 120-1.6 VTi 95

oe: 1351.VF



03974
vase d'expansion 1.6-1.6 BHDi 100-1.6 BHDi 120-1.6 HDi 110-1.6 HDi 115-1.6 HDi 75 / BHDi 75-1.6 HDi 75 16V-1.6 HDi 90-1.6 VTi 120-1.6 VTi 95

oe: 1323.X6 -- 1323.Y8



05241
bride liquide refroidissement 1.6

oe: 1336.W3



07639
durit de radiateur 1.6 HDi 90 16V

oe: 1323Z9 -- 1317S5



07676
durit turbo 1.6 HDi 110-1.6 HDi / BHDi 75-1.6 HDi 115-1.6 HDi 75 / BHDi 75-1.6 HDi 90-1.6 HDi 75

oe: 0382NL



09187
durit de radiateur [inférieur] 1.6 HDi 110-1.6 HDi 90 16V-1.6 HDi 75 16V-1.6 HDi 75-1.6 HDi 90

oe: 1351RE -- 1351KQ



09188
durit de radiateur [supérieur] 1.6 HDi 110-1.6 HDi 90 16V-1.6 HDi 75 16V-1.6 HDi 75-1.6 HDi 90

oe: 1343HT -- 1343KX



09202
durit de radiateur 1.6 HDi 110-1.6 HDi 75 16V-1.6 HDi 90

oe: 11537805997 -- 1317N7



97265
durit de radiateur 1.6 BHDi 100-1.6 BHDi 120-1.6 HDi 75 / BHDi 75

oe: 9810051680



97280
durit de radiateur 1.6 BHDi 100

oe: 1317.V2



97323
durit de radiateur 1.6 BHDi 100

oe: 1352.23

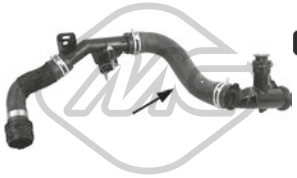

97786
durit de radiateur 1.6 BHDi 100-1.6 BHDi 120-1.6 HDi 75 / BHDi 75

oe: 9804208380

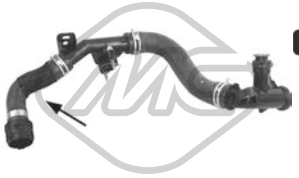

97787
durit de radiateur 1.6 BHDi 100-1.6 BHDi 120-1.6 HDi 75 / BHDi 75

oe: 9804208380

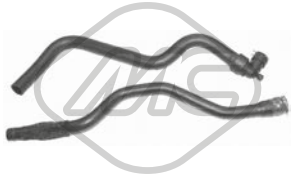

08938
jeu de durit chauffage 1.6-1.6 VTi 120-1.6 VTi 95

oe: 6466.FW -- 6466F7



09191
durit chauffage 1.6 HDi 110-1.6 HDi 75-1.6 HDi 90-1.6 HDi 90 16V

oe: 6466F8 -- 6466CJ



09193 Ø 22 mm
durit chauffage 1.6 HDi 110-1.6 HDi 90 16V-1.6 HDi 75 16V-1.6 HDi 75-1.6 HDi 90

oe: 6466CL



35820
durit 1.6

oe: 1192W0 -- 1192W0



03642
bouchon de remplissage d'huile 1.6 HDi 90-1.6 HDi 75-1.6 HDi 90 16V

oe: 1180.F9

© INDUSTRIAL METALCAUCHO, S.L.U.



03659
bouchon de remplissage d'huile 1.6-1.6 VTi 120-1.6 VTi 95

oe: 0258.56 -- 0258.65



03837 Ø 80 mm
couvercle filtre huile 1.6-1.6 VTi 95

oe: 1103.P8 -- 1103.L7



03839 Ø 79 mm
couvercle filtre huile 1.6 HDi 110-1.6 HDi 90 16V-1.6 HDi 75 16V-1.6 HDi 75-1.6 HDi 90

oe: 1103K4



05397
carter d'huile 1.6 HDi 110-1.6 HDi 75 16V-1.6 HDi 75-1.6 HDi 90-1.6 HDi 90 16V

oe: 0301N1

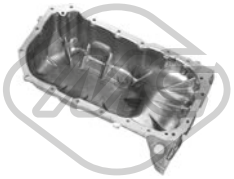

39564
carter d'huile 1.6

oe: 6938465480 -- 0301.L9



50291 Nombre de connexions: 2
capteur température liquide refroidissement 1.6 HDi 110-1.6 HDi 90-1.6 HDi 90 16V-1.6 HDi 115-1.6 HDi 75 / BHDi 75-1.6 HDi 75-1.6 HDi 90 4x4

oe: 1338C1



00667 Filetage: 16x150
bouchon carter d'huile 1.6

oe: 016393



02024 Ø 14 mm Ø 22 mm
rondelle carter 1.6

oe: 0164.54



02051 Ø 10 mm Ø 21 mm
rondelle cuivre 1.6 BHDi 100-1.6 BHDi 120-1.6 BHDi 100 4x4-1.6 HDi 90 16V-1.6 HDi 110-1.6 HDi / BHDi 75-1.6 HDi 115-1.6 HDi 75 / BHDi 75-1.6 HDi 75 16V-1.6 HDi 90-1.6 HDi 75-1.6 HDi 90 4x4
oe: 0313.40 -- 0313.33



02452 Filetage: 14x125
bouchon carter d'huile 1.6

oe: 0311.18 -- 0311.38



02929 Filetage: M10x1,25
bouchon carter d'huile 1.6 BHDi 100-1.6 BHDi 120-1.6 BHDi 100 4x4-1.6 HDi 90 16V-1.6 HDi 110-1.6 HDi / BHDi 75-1.6 HDi 115-1.6 HDi 75 / BHDi 75-1.6 HDi 75 16V-1.6 HDi 90-1.6 HDi 75-1.6
oe: 0311.29



05442 Filetage: M16x1,5
bouchon carter d'huile

oe: 031134 -- 031139



05739
radiateur d'huile 1.6 HDi 90-1.6 HDi 90 16V

oe: 110436 -- 1103.K2



05740
radiateur d'huile 1.6 HDi 110-1.6 HDi 115-1.6 HDi 75 / BHDi 75-1.6 HDi 75-1.6 HDi 90-1.6 HDi 90 16V-1.6 HDi 90 4x4

oe: 1103.L1 -- 1104.36



04739 L: 515 mm
jauge de niveau d'huile 1.6

oe: 117464



04741 L: 565 mm
jauge de niveau d'huile 1.6 HDi 110-1.6 HDi 90 16V-1.6 HDi 90-1.6 HDi 75

oe: 1174.G2 -- 1174E6



05212 L: 591 mm
jauge de niveau d'huile 1.6 HDi 110-1.6 HDi 90 16V-1.6 HDi 90-1.6 HDi 75

oe: 1174.G2 -- 1174E6

05221 L: 570 mm
jauge de niveau d'huile 1.6

oe: 1174.93 -- 117488

© INDUSTRIAL METALCAUCHO, S.L.U.

05251 L: 570 mm
jauge de niveau d'huile 1.6

oe: 1174.A4



39130 L: 501 mm
jauge de niveau d'huile 1.6 BHDi 100-1.6 BHDi 120-1.6 BHDi 100 4x4-1.6 HDi 90-1.6 HDi 110-1.6 HDi 115-1.6 HDi / BHDi 75-1.6 HDi 75 / BHDi 75-1.6 HDi 90 4x4
oe: 9677993580



Type de fonctionnement: électrique
93023 Nombre de connexions: 5
vanne EGR avec joint d'étanchéite 1.6-1.6 HDi 90 16V-1.6 HDi 110-1.6 HDi / BHDi 75-1.6 HDi 75 / BHDi 75-1.6 HDi 75 16V-1.6 HDi 75-1.6 HDi 90

oe: 9672880080 -- 9649358780

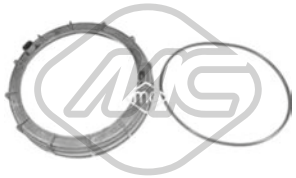

03877 Ø 170 mm
bouchon réservoir carburant 1.2 110-1.6-1.6 BHDi 100-1.6 HDi 90 16V-1.6 HDi 92-1.6 BHDi 100 4x4-1.6 BHDi 120-1.6 HDi 110-1.6 HDi / BHDi 75-1.6 HDi 115-1.6 HDi 115 4x4-1.6 HDi 75 / BHDi 75-1.6
oe: 153141 -- 153130



05392 Ø 110 mm
filtre à carburant 1.6 HDi 110-1.6 HDi 75 16V-1.6 HDi 75-1.6 HDi 90-1.6 HDi 90 16V

oe: 190195 -- 190181



06582
kit injection 12 pièces 1.6 HDi 110-1.6 HDi 75 16V-1.6 HDi 75-1.6 HDi 90 16V

oe: 189173 -- 1610564580



57834 Ø 20,50|7,7 mm Ø 15,0|23 mm
entretoise injecteur 1.6 BHDi 100-1.6 BHDi 120-1.6 BHDi 100 4x4-1.6 HDi 90-1.6 HDi 75 / BHDi 75-1.6 HDi / BHDi 75-1.6 HDi 75-1.6 HDi 90 4x4

oe: 9804220580 -- 1981.95

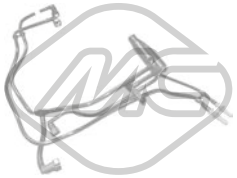

92056
tuyau injection 1.6 HDi 110-1.6 HDi 90 16V-1.6 HDi 90

oe: 1574W2



92057
tuyau injection 1.6 HDi 110

oe: 1574T5



92093
tuyauterie injection 1.6 HDi 92

oe: 1574JK

© INDUSTRIAL METALCAUCHO, S.L.U.

CIRCUIT TURBO COMPRESSEUR

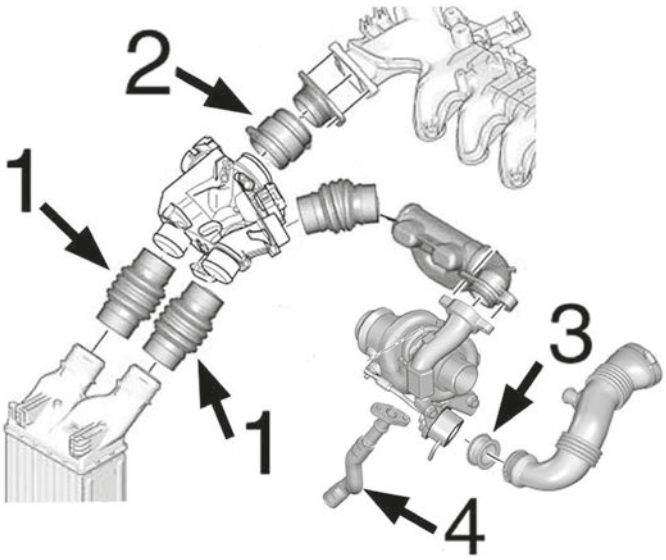

moteur 1.6HDi-DV6 :

1	09234	durit accès/sortie intercooler 148 mm
	09237	durit accès/sortie intercooler 127 mm
2	09233	durit de raccord 63 mm
	09236	durit de raccord 80 mm
3	05134	joint de silicone de Turbo à tube
4	09534	tube lubrification Turbo

C21M6731M6732M11260TURBOP1 CITROËN BERLINGO III 04/2008 -

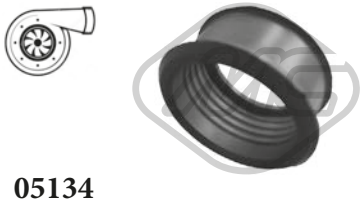

05134
durit turbo 1.6 HDi 110-1.6 HDi 75 16V-1.6 HDi 75-1.6 HDi 90-1.6 HDi 90 16V

oe: 1434.C8



09233 L: 63 mm
durit turbo 1.6 HDi 75 16V-1.6 HDi 110-1.6 HDi 90-1.6 HDi 75-1.6 HDi 90 16V

oe: 0382.NZ -- 0382.EY

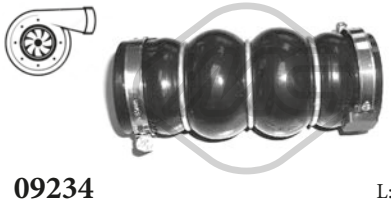

09234 L: 148 mm
durit turbo 1.6 HDi 75 16V-1.6 HDi 110-1.6 HDi 90-1.6 HDi 75-1.6 HDi 90 16V

oe: 0382FN

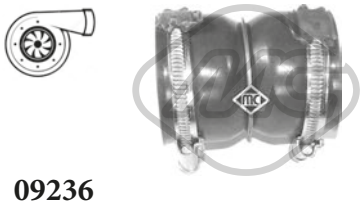

09236 L: 80 mm
durit turbo 1.6 HDi 75 16V-1.6 HDi 90

oe: 0382PZ -- 0382FE



09237 L: 127 mm
durit turbo 1.6 HDi 90 16V

oe: 9801280580 -- 0382GV



09534
durit turbo 1.6-1.6 HDi 110-1.6 HDi 90

oe: 38128 -- 38127

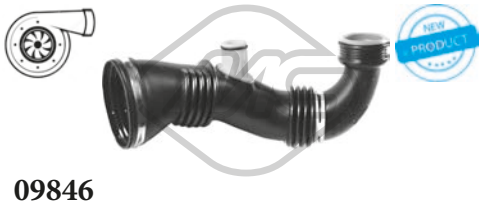

09846
durit turbo 1.6 HDi 110-1.6 HDi 90 16V-1.6 HDi 90

oe: 1434.E1



09849
durit turbo 1.6 BHDi 100-1.6 HDi 110-1.6 BHDi 100 4x4-1.6 HDi 92-1.6 HDi 115-1.6 HDi / BHDi 75-1.6 HDi 115 4x4-1.6 HDi 75 / BHDi 75-1.6 HDi 90-1.6 HDi 75 4x4-1.6 HDi 90 4x4
oe: 0382PJ

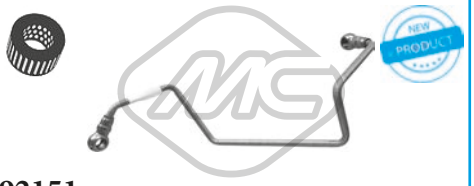

92151
conduite huile turbo 1.6 HDi 110

oe: 0379.68



92152
conduite huile turbo 1.6 HDi 75 16V-1.6 HDi 75-
1.6 HDi 90 16V-1.6 HDi 90

oe: 0379.69

SUSPENSION AVANT & SUPPORTS DE MOTEUR

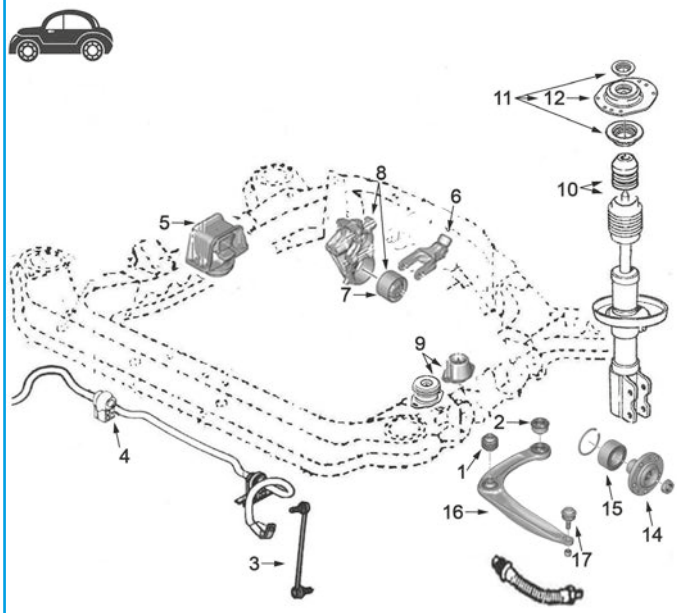

1	04444	silentbloc
2	04034	silentbloc
3	05911	biellette de barre stabilisatrice
4	05909	palier de barre stabilisatrice Ø24mm
	05920	palier de barre stabilisatrice Ø24,5 et 25 mm
5	04732	support moteur à droite 1.6 HDi
	05197	support moteur à droite 1.6 moteur EP6
6	04733	support moteur arrière
7	04064	silentbloc support arrière moteur 1.6 moteur TU5
	04428	silentbloc support arrière moteur 1.6HDi BV MC
	05661	silentbloc support arrière moteur1.6 moteur EP6 et 1.6HDi BV BE4
8	05252	support arrière complète 1.6 moteur TU
9	02786	support moteur G
10	04604	kit butée amortisseur et cache poussière
11	06682	kit support amortisseur complète avec roulement et accessoires
12	04427	support amortisseur AV
14	90012	Moyeu AV
15	74078	kit de roulements de roue
16	52069	bras de suspension AV D
	52087	bras de suspension AV G
17	53037	rotule de suspension

C21M6731M6732M11260ISOPTP1 CITROËN BERLINGO III 04/2008 -

SUSPENSION ARRIERE

1	05905	silentbloc pont arrière

C21M6731M6732M11260ISOPTP1 CITROËN BERLINGO III 04/2008 -

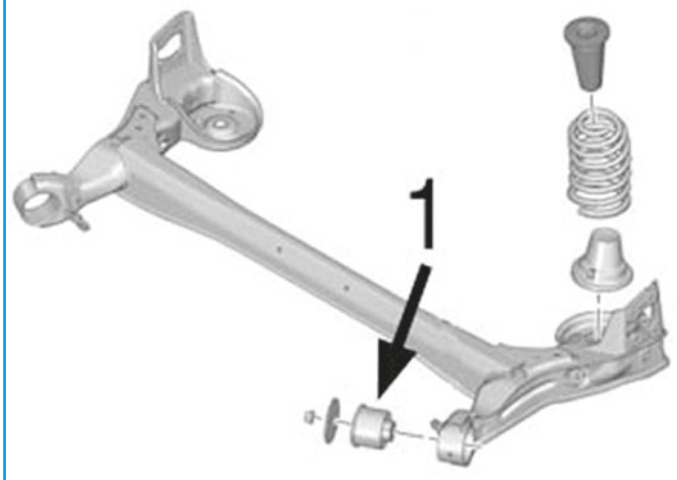

© INDUSTRIAL METALCAUCHO, S.L.U.



02786 L: 52 mm
support moteur [gauche] 1.6-1.6 BHDi 100-1.6 HDi 110-1.6 HDi 115-1.6 HDi 75-1.6 HDi 75 / BHDi 75-1.6 HDi 90-1.6 HDi 75 16V-1.6 HDi 90 16V-1.6 VTi 120
oe: 1844.51

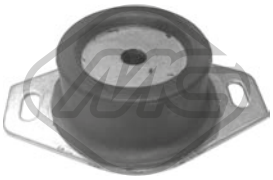

02794
support moteur [gauche] 1.6-1.6 BHDi 100-1.6 HDi 90 16V-1.6 BHDi 120-1.6 BHDi 100 4x4-1.6 HDi 110-1.6 HDi / BHDi 75-1.6 HDi 115-1.6 HDi 75 / BHDi 75-1.6 HDi 75 16V-1.6 HDi 90-1.6 HDi 75-1.6
oe: 1844.68

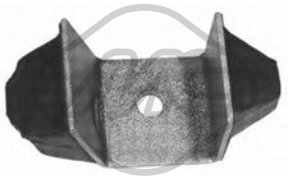

02884 L: 112 mm
butée support moteur [droite] 1.6
oe: 1844.25



04058
butée support moteur [avant droite] 1.6 HDi 75 16V-1.6
oe: 1844A7 -- 184488



04064 Ø 10 mm Ø 65 mm
support moteur [arrière] 1.6
oe: 180921 -- 180929



04428 Ø 10,5 mm Ø 70 mm L: 53 mm
silentbloc support moteur [arrière droite] 1.6 HDi 110-1.6 HDi 115-1.6 HDi 115 4x4-1.6 HDi 90
oe: 180933 -- 180935



04437
support moteur [droite]
oe: 1839H7 -- 183997



04732 L: 167,75 mm
support moteur [droite] 1.6 BHDi 100-1.6 HDi 110-1.6 BHDi 120-1.6 HDi 75-1.6 HDi 90 16V-1.6 HDi 75 / BHDi 75-1.6 HDi 75 16V-1.6 HDi 90
oe: 1807.GF



04733
support moteur [inférieur] 1.6-1.6 HDi 110-1.6 HDi 75-1.6 HDi 75 16V-1.6 HDi 90 16V-1.6 HDi 90-1.6 VTi 95-1.6 VTi 120
oe: 1806.72 -- 180668



05197
support moteur [droite] 1.6 VTi 120-1.6 VTi 95
oe: 1807GG -- 1807GJ

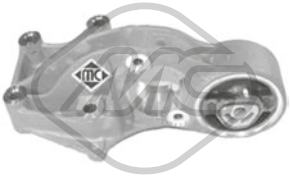

05252 Ø 10 mm Ø 65 mm
support moteur [arrière] 1.6
oe: 1807Q6 -- 1807P0



05661
support moteur [arrière] 1.6 BHDi 100-1.6 HDi 110-1.6 BHDi 120-1.6 HDi 90 16V-1.6 HDi 75 / BHDi 75-1.6 HDi 90-1.6 VTi 120
oe: 180944



57720
support moteur [droite, supérieur] 1.6 HDi 90-1.6 HDi 75-1.6 HDi 90 16V
oe: 1807GE -- 1807.GE

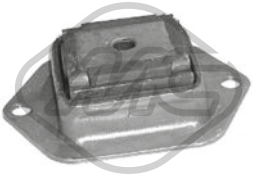

02936 Ø 12.8 mm L: 142 mm
silentbloc pont [arrière] 1.6-1.6 HDi 75 16V
oe: 5152.62



04034 Ø 14 mm Ø 55,5 mm
silentbloc triangle [essieu avant] 1.2 110-1.6-1.6 BHDi 100-1.6 HDi 90 16V-1.6 BHDi 120-1.6 HDi / BHDi 75-1.6 HDi 110-1.6 HDi 115-1.6 HDi 75 / BHDi 75-1.6 HDi 75-1.6 HDi 75 16V-1.6 HDi 90-1.6
oe: 352377



04063 Ø 19 mm
silentbloc bras de suspension [essieu avant] 1.6-1.6 HDi 75 16V
oe: 3523.83

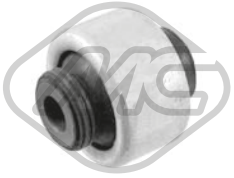

04444 Ø 14 mm Ø 55,5 mm
silentbloc triangle [essieu avant] 1.2 110-1.6-1.6 BHDi 100-1.6 HDi 90 16V-1.6 BHDi 120-1.6 HDi / BHDi 75-1.6 HDi 110-1.6 HDi 115-1.6 HDi 75 / BHDi 75-1.6 HDi 75-1.6 HDi 75 16V-1.6 HDi 90-1.6
oe: 3523.80 -- 3523.91



05203 Ø 23 mm
palier barre stabilisatrice [essieu avant] 1.2 110
oe: 5094E3 -- 509489

© INDUSTRIAL METALCAUCHO, S.L.U.



05905 Ø 14,2 mm Ø 81,6 mm L: 78,5 mm
silentbloc pont [essieu arrière] 1.6-1.6 HDi 110-1.6 HDi 75 16V-1.6 HDi 75-1.6 HDi 90-1.6 HDi 90 16V-1.6 VTi 120

oe: 5131.H1



05909 Ø 24 mm
palier barre stabilisatrice [essieu avant] 1.6-1.6 HDi 110-1.6 HDi 75-1.6 HDi 90-1.6 HDi 90 16V-1.6 VTi 120

oe: 5094.E4



05911 L: 335 mm
biellette embout barre stabilisatrice [des deux côtés de l'essieu avant] 1.6-1.6 HDi 110-1.6 HDi 75 16V-1.6 HDi 75-1.6 HDi 90-1.6 HDi 90 16V-1.6 VTi 120

oe: 5087.57

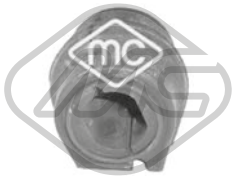

05920 Ø 24,5 mm
palier barre stabilisatrice [essieu avant] 1.6-1.6 HDi 110-1.6 HDi 75-1.6 HDi 75 16V-1.6 HDi 90 16V-1.6 HDi 90-1.6 VTi 120

oe: 5094.E7 -- 5094.E6

06762 Ø 20.5 mm
barre de torsion [essieu arrière gauche] 1.6-1.6 HDi 90 16V-1.6 BHDi 100-1.6 BHDi 120-1.6 HDi 110-1.6 HDi / BHDi 75-1.6 HDi 115-1.6 HDi 75 / BHDi 75-1.6 HDi 75 16V-1.6 HDi 75-1.6 HDi 90-1.6 VTi
oe: 5150.64

06763 Ø 20.5 mm
barre de torsion [essieu arrière droit] 1.6-1.6 HDi 90 16V-1.6 BHDi 100-1.6 BHDi 120-1.6 HDi 110-1.6 HDi / BHDi 75-1.6 HDi 115-1.6 HDi 75 / BHDi 75-1.6 HDi 75 16V-1.6 HDi 75-1.6 HDi 90-1.6 VTi
oe: 5150.67

06764 Ø 21 mm
barre de torsion [essieu arrière] 1.6-1.6 HDi 90 16V-1.6 BHDi 100-1.6 BHDi 120-1.6 HDi 110-1.6 HDi / BHDi 75-1.6 HDi 115-1.6 HDi 75 / BHDi 75-1.6 HDi 75 16V-1.6 HDi 75-1.6 HDi 90-1.6 VTi
oe: 5170.A1



52069
bras de suspension [essieu avant droit] 1.6-1.6 HDi 90 16V-1.6 BHDi 100-1.6 BHDi 120-1.6 HDi 110-1.6 HDi / BHDi 75-1.6 HDi 115-1.6 HDi 75 / BHDi 75-1.6 HDi 75 16V-1.6 HDi 75-1.6 HDi 90-1.6 VTi
oe: 3521Q1 -- 3521P3



52087
bras de suspension [essieu avant gauche] 1.6-1.6 HDi 90 16V-1.6 BHDi 100-1.6 BHDi 120-1.6 HDi 110-1.6 HDi / BHDi 75-1.6 HDi 115-1.6 HDi 75 / BHDi 75-1.6 HDi 75 16V-1.6 HDi 75-1.6 HDi 90-1.6
oe: 3520N5 -- 3520M5



53037
rotule de suspension [essieu avant] 1.6-1.6 HDi 90 16V-1.6 BHDi 100-1.6 BHDi 120-1.6 HDi 110-1.6 HDi / BHDi 75-1.6 HDi 115-1.6 HDi 75 / BHDi 75-1.6 HDi 75 16V-1.6 HDi 75-1.6 HDi 90-1.6 VTi
oe: 3640.70 -- 3640.68



57913 Ø 15.87 mm
cylindre émetteur 1.6-1.6 HDi 90 16V-1.6 HDi 90-1.6 HDi 75-1.6 VTi 120-1.6 VTi 95

oe: 9689016580



04181 Ø 65 mm Ø 100 mm
roulement support amortisseur [des deux côtés de l'essieu avant] 1.6-1.6 BHDi 100-1.6 HDi 90-1.6 HDi 90 16V-1.6 BHDi 120-1.6 HDi 110-1.6 HDi / BHDi 75-1.6 HDi 115-1.6 HDi 75 / BHDi 75-1.6 HDi 75
oe: 5035.58 -- 5035.63

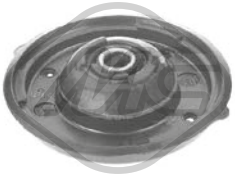

04427 Ø 14 mm Ø 119|64,5 mm
support amortisseur [essieu avant] 1.6-1.6 HDi 90 16V-1.6 HDi 92-1.6 HDi 110-1.6 HDi / BHDi 75-1.6 HDi 115-1.6 HDi 115 4x4-1.6 HDi 75 / BHDi 75-1.6 HDi 75-1.6 HDi 75 16V-1.6 HDi 75 4x4-1.6 HDi 90-
oe: 9813916080 -- 5038.46



04604
jeu soufflet butée amortisseur [essieu avant] 1.6-1.6 HDi 110-1.6 HDi 75 16V-1.6 HDi 75-1.6 HDi 90-1.6 HDi 90 16V

oe: 5033C8 -- 5033.70

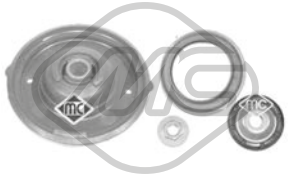

05902
kit support amortisseur [essieu avant]

oe: 5033.C9 -- 5038.G4



06682
kit support amortisseur [essieu avant] 1.6-1.6 HDi 110-1.6 HDi 115-1.6 HDi 75 16V-1.6 HDi 75-1.6 HDi 90-1.6 HDi 90 16V-1.6 VTi 120-1.6 VTi 95

oe: 9813916080 -- 5038.46



57384
coupelle amortisseur 1.6-1.6 BHDi 100-1.6 BHDi 100 4x4-1.6 BHDi 120-1.6 HDi / BHDi 75-1.6 HDi 110-1.6 HDi 115-1.6 HDi 75-1.6 HDi 75 4x4-1.6 HDi 90-1.6 HDi 90 16V-1.6 HDi 90 4x4-1.6 VTi
oe: 5033.71

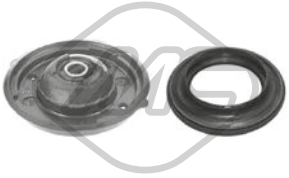

57902
kit support amortisseur [des deux côtés de l'essieu avant] 1.6-1.6 HDi 110-1.6 HDi / BHDi 75-1.6 HDi 115-1.6 HDi 75 16V-1.6 HDi 90-1.6 HDi 75-1.6 VTi 120-1.6 HDi 90 16V-1.6 VTi 95-Electric
oe: 9813916080 -- 5038.46

© INDUSTRIAL METALCAUCHO, S.L.U.



Longueur du filetage [mm]: 18

05455 Filetage [mm]:: M 12 x 1,25

ecrou de roue [avant et arrière] 1.6-1.6 BHDi 100-1.6 HDi 90 16V-1.6 BHDi 120-1.6 HDi 110-1.6 HDi / BHDi 75-1.6 HDi 75 / BHDi 75-1.6 HDi 75 16V-1.6 HDi 115-1.6 HDi 90-1.6 HDi 75-1.6 VTi 120-1.6 VTi
oe: 5405.72 -- 5405.84



Ø 128.5 mm

Nombre de dents: 25

90012 H: 66 mm

moyeu de roue [des deux côtés de l'essieu avant] 1.6-1.6 HDi 90-1.6 HDi 110-1.6 HDi 115-1.6 HDi 75 / BHDi 75-1.6 HDi 75-1.6 HDi 75 16V-1.6 HDi 90 16V-1.6 VTi 120-1.6 HDi 90 4x4-1.6 VTi 95-Electric
oe: 3307.72 -- 3307.85

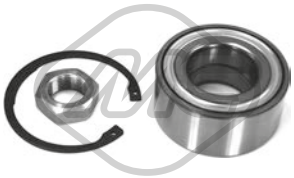

74078 Ø 82 mm

kit de roulements de roue [essieu avant] 1.2 110-1.6-1.6 BHDi 100-1.6 HDi 90-1.6 HDi 90 16V-1.6 BHDi 120-1.6 HDi / BHDi 75-1.6 HDi 110-1.6 HDi 115-1.6 HDi 75 / BHDi 75-1.6 HDi 75-1.6 HDi 75
oe: 1606623580 -- 335097



74137 Ø 62 mm

kit de roulements de roue [essieu arrière] 1.6-1.6 HDi 90 16V-1.6 BHDi 100-1.6 BHDi 120-1.6 HDi 110-1.6 HDi / BHDi 75-1.6 HDi 115-1.6 HDi 75 / BHDi 75-1.6 HDi 75 16V-1.6 HDi 75-1.6 HDi 90-1.6
oe: 3748.94

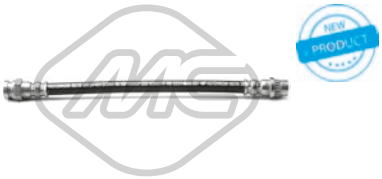

74246 L: 235 mm

flexible de frein [essieu arrière] 1.2 110-1.6-1.6 BHDi 100-1.6 HDi 90-1.6 HDi 90 16V-1.6 BHDi 100 4x4-1.6 HDi 92-1.6 BHDi 120-1.6 HDi 110-1.6 HDi / BHDi 75-1.6 HDi 115-1.6 HDi 115 4x4-1.6 HDi 75
oe: 4806G5



Ø 35 - 84 mm

01113 kit **00113**

kit soufflet transmission [côté roue des deux côtés de l'essieu avant] 1.6-1.6 HDi 110-1.6 HDi 75 16V-1.6 HDi 90

oe: 329331



Ø 35 - 70 mm

01228 kit **00228**

kit soufflet transmission [du côté boîte de vitesses] 1.6-1.6 HDi 90 16V-1.6 BHDi 100-1.6 BHDi 120-1.6 HDi 110-1.6 HDi / BHDi 75-1.6 HDi 115-1.6 HDi 75 / BHDi 75-1.6 HDi 75 16V-1.6 HDi 75-1.6 HDi 90-
oe: 3287.A9 -- 964777918



Ø 17 - 60 mm

01480 kit **00480**

kit soufflet crémaillère direction

oe: 406673



Ø 39 - 39 mm

01536C kit

kit soufflet crémaillère direction 1.6

oe: 4066.15 -- 4066.22



Ø 15,9 - 61 mm

11144 kit **10144**

kit soufflet crémaillère direction [des deux côtés de l'essieu avant] 1.6-1.6 HDi 110-1.6 HDi 75 16V-1.6 HDi 75-1.6 HDi 90-1.6 HDi 90 16V-1.6 VTi 120-1.6 VTi 95
oe: 406685 -- 406682



04440 Ø 143 mm - 6 gorges

poulie vilebrequin avec amortisseur de vibrations 1.6

oe: 0515K1 -- 0515P5



04442 Ø 146 mm - 6 gorges

poulie vilebrequin avec amortisseur de vibrations 1.6

oe: 0515.P1 -- 0515.S1



04460 Ø 140 mm - 5 gorges

poulie vilebrequin avec amortisseur de vibrations 1.6

oe: 0515.J3

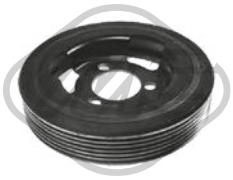

05176 Ø 138 mm - 6 gorges

poulie vilebrequin avec amortisseur de vibrations 1.6 VTi 120-1.6 VTi 95

oe: 515.T2 -- V763855180



05202 Ø 158 mm - 6 gorges

poulie vilebrequin avec amortisseur de vibrations 1.6 HDi 110-1.6 HDi 115-1.6 HDi 90-1.6 HDi 75-1.6 HDi 90 16V

oe: 0515.T3



14440 Ø 143 mm - 6 gorges

kit poulie vilebrequin avec amortisseur de vibrations 1.6

oe: 0515K1 -- 0515P5

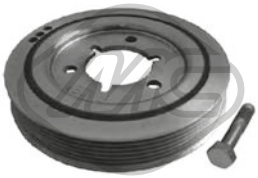

14442 Ø 146 mm - 6 gorges

kit poulie vilebrequin avec amortisseur de vibrations 1.6

oe: 0515.P1 -- 0515.S1



15202 Ø 158 mm - 6 gorges

kit poulie vilebrequin avec amortisseur de vibrations 1.6 HDi 110-1.6 HDi 115-1.6 HDi 90-1.6 HDi 75-1.6 HDi 90 16V

oe: 0515.T3

© INDUSTRIAL METALCAUCHO, S.L.U.



05422 Ø 65 mm
galet tendeur alternateur 1.6 HDi 110-1.6 HDi 90 16V-1.6 HDi 115-1.6 HDi 90-1.6 HDi 75

oe: 5751H6 -- 5751F9

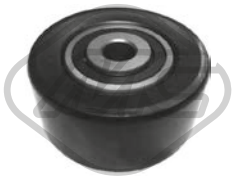

05428 Ø 60 mm
galet tendeur 1.6

oe: 5751.C9 -- 5751.98



05450 Ø 10 mm Ø 60 mm
galet tendeur 1.6 HDi 90-1.6 HDi 75-1.6 HDi 90 16V

oe: 5751.F4 -- 5751.87



06009 Ø 17 mm Ø 54,3 mm - 6 Agorges
poulie alternateur 1.6 HDi 110-1.6 HDi 75 16V-1.6 HDi 75-1.6 HDi 90-1.6 HDi 90 16V

oe: 5705AS -- 5702E3



06014 Ø 17 mm Ø 49.5 mm - 6 Agorges
poulie alternateur 1.6 VTi 120-1.6 VTi 95

oe: 12317561556 -- 12317575650



06016 Ø 17 mm Ø 54 mm - 6 Agorges
poulie alternateur 1.6 HDi 110-1.6 HDi 75 16V-1.6 HDi 75-1.6 HDi 90-1.6 HDi 90 16V

oe:



06152 Ø 17 mm Ø 54 mm - 6 Agorges
poulie alternateur 1.6 HDi 110-1.6 HDi 75 16V-1.6 HDi 75-1.6 HDi 90-1.6 HDi 90 16V

oe:



06196 Ø 60 mm
galet tendeur alternateur 1.6 HDi 90-1.6 HDi 75-1.6 HDi 90 16V

oe: 5751.F3



57150 Ø 60,0 mm
galet tendeur 1.6 HDi 110-1.6 HDi 90 16V-1.6 HDi 90-1.6 HDi 75

oe: 829.88 -- 0829.88

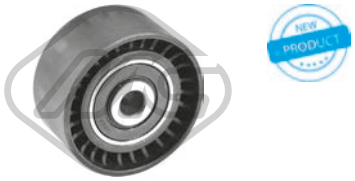

57156 Ø 10,0 mm Ø 60,0 mm
galet tendeur 1.6 HDi 110-1.6 HDi 90 16V-1.6 HDi 90-1.6 HDi 75

oe: 0830.48

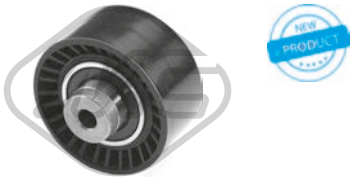

57158 Ø 60,0 mm
galet tendeur 1.6

oe: 0830.62 -- 0829.A1

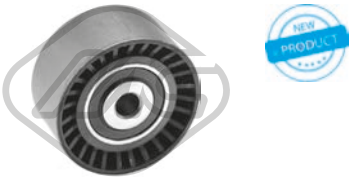

57159 Ø 10,0 mm Ø 61,0 mm
galet tendeur 1.6 BHDi 100-1.6 BHDi 120-1.6 BHDi 100 4x4-1.6 HDi 90-1.6 HDi 110-1.6 HDi 115-1.6 HDi / BHDi 75-1.6 HDi 75 / BHDi 75-1.6 HDi 75-1.6 HDi 90 4x4

oe: 9673528080 -- 0830.75



57475 Ø 65,0 mm
galet tendeur alternateur 1.6 HDi 90-1.6 HDi 90 4x4

oe: 9801875280 -- 9677279580

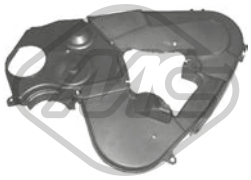

03699
jeu couvres courroie 1.6 HDi 90

oe: 0320.S7 -- 0320.N5

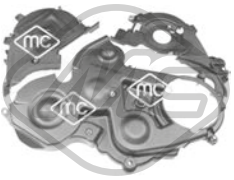

03871
jeu couvres courroie 1.6 HDi 110-1.6 HDi 75 16V-1.6 HDi 75-1.6 HDi 90-1.6 HDi 90 16V

oe: 0320.T6 -- 0320.W5



05350 Ø 29,9 mm Ø 100,4 mm
pignon distributeur 1.6 HDi 110-1.6 HDi 90 16V-1.6 HDi 115-1.6 HDi 75 16V-1.6 HDi 75-1.6 HDi 90

oe: 9810698080 -- 9656584580

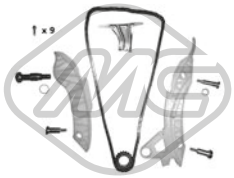

06179
kit de distribution 1.6 VTi 120-1.6 VTi 95

oe: 0818.35 -- 0818.34

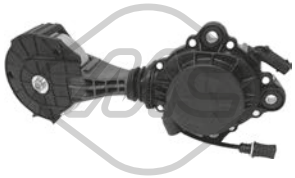

57858 Ø 75,0 mm
galet tendeur alternateur 1.6 VTi 120-1.6 VTi 95

oe: 1204.56 -- 1204.55

© INDUSTRIAL METALCAUCHO, S.L.U.

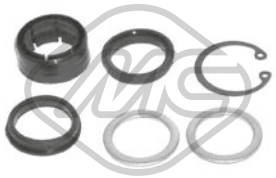

00287
jeu bagues crémaillère 1.6

oe: 7903053527 -- 7910033422

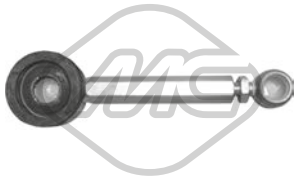

02865
biellette de BV 1.2 110-1.6-1.6 BHDi 100-1.6 HDi 90 16V-1.6 HDi 92-1.6 BHDi 120-1.6 HDi / BHDi 75-1.6 HDi 110-1.6 HDi 115-1.6 HDi 75 / BHDi 75-1.6 HDi 75-1.6 HDi 75 16V-1.6 HDi 90-1.6 VTi
oe: 2454A3 -- 2454E9

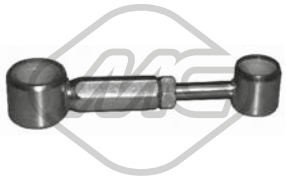

04602
biellette de BV 1.6-1.6 HDi 110-1.6 HDi 75 16V-1.6 HDi 75-1.6 HDi 90-1.6 HDi 90 16V-1.6 VTi 120

oe: 2452.A5 -- 2452.94

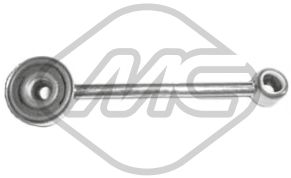

06150
biellette de BV 1.6 HDi 75 16V-1.6

oe: 2454F5



80751 L: 994/753+1002/674 mm
cable BV 1.6-1.6 HDi 90 16V-1.6 HDi 110-1.6 HDi 75 16V-1.6 HDi 75-1.6 HDi 90-1.6 VTi 120-1.6 VTi 95

oe: 2444.HW -- 2444.HG



80752 L: 1000/752+1002/673 mm
cable BV 1.6 HDi 110-1.6 HDi 115

oe: 2444.JJ -- 2444JJ



02771
revêtement de pédale 1.2 110-1.6 BHDi 100-1.6-1.6 HDi 90 16V-1.6 HDi 92-1.6 BHDi 120-1.6 HDi 110-1.6 HDi 115-1.6 HDi 75 / BHDi 75-1.6 HDi 75 16V-1.6 HDi 90-1.6 VTi 120-1.6 VTi 95
oe: 2130.13



04601
fourchette embrayage 1.6 HDi 110-1.6 HDi 75-1.6 HDi 75 16V-1.6 HDi 90-1.6 HDi 90 16V-1.6 VTi 120

oe: 211766

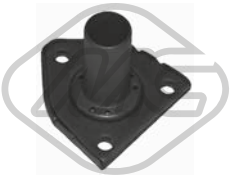

04605 Ø 23 mm
douille de guidage embrayage 1.6-1.6 HDi 90 16V-1.6 HDi 110-1.6 HDi 75-1.6 HDi 75 / BHDi 75-1.6 HDi 75 4x4-1.6 HDi 75 16V-1.6 HDi 90-1.6 HDi 90 4x4
oe: 210535



57914
cylindre émetteur [avant] 1.6-1.6 HDi 75 / BHDi 75-1.6 HDi 75-1.6 HDi 75 16V-1.6 HDi 90 16V-1.6 VTi 120-1.6 VTi 95

oe: 2182H1 -- 2148K7



80000 L: 909/687 mm
cable commande d'embrayage 1.6

oe: 9661239180 -- 9648780380



80735 L: 882/640 mm
cable commande d'embrayage 1.6 HDi 110-1.6 HDi 75-1.6 HDi 75 16V-1.6 HDi 90 16V-1.6 HDi 90

oe: 2150.CY -- 2150CY

84102 L: 890/700 mm
cable commande d'embrayage 1.6

oe: 2150AH -- 96384246802



02692
support echappement [avant] 1.6

oe: 175566 -- 175558



05257
support echappement [essieu arrière]

oe: 1755.H2



06308
support echappement [essieu arrière] 1.6-1.6 HDi 75-1.6 HDi 110-1.6 HDi 90 16V-1.6 HDi 75 16V-1.6 HDi 90

oe: 1755N4



06373
support echappement [essieu avant] 1.6 HDi 110-1.6 HDi 75-1.6 HDi 90 16V-1.6 HDi 90

oe: 1755Q3



02063
pompe lave-glaces 1.2 110-1.6-1.6 HDi 110-1.6 HDi 75-1.6 HDi 90-1.6 HDi 90 16V-1.6 VTi 120-1.6 VTi 95

oe: 6434.98 -- 6434.70

© INDUSTRIAL METALCAUCHO, S.L.U.



02072

pompe lave-glaces 1.6-1.6 HDi 110-1.6 HDi 75 16V-1.6 HDi 75-1.6 HDi 90-1.6 HDi 90 16V-1.6 VTi 120-1.6 VTi 95

oe: 9632984980 -- B000642880



03891

bouchon réservoir eau nettoyage 1.6-1.6 BHDi 100-1.6 HDi 90 16V-1.6 HDi 92-1.6 BHDi 100 4x4-1.6 BHDi 120-1.6 HDi / BHDi 75-1.6 HDi 110-1.6 HDi 115-1.6 HDi 75-1.6 HDi 75 4x4-1.6 HDi 90-1.6 HDi

oe: 6432.30

© INDUSTRIAL METALCAUCHO, S.L.U.

CIRCUIT D'EAU

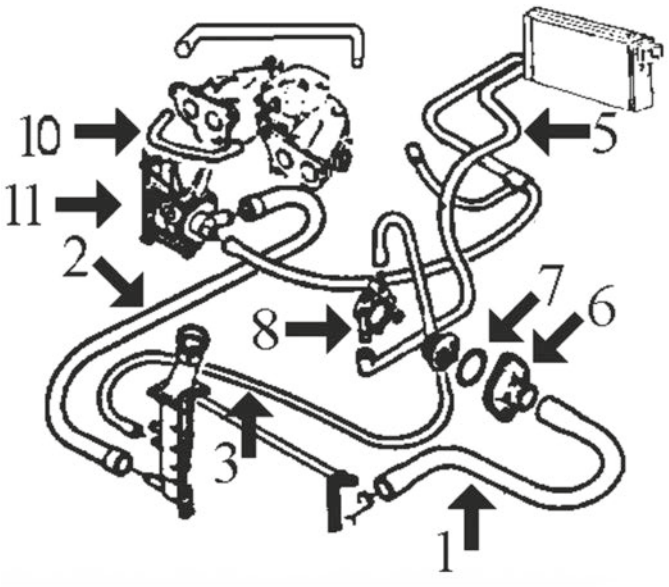

14 depuis PR 4217 (depuis '89, moteur TU)

1	07857	durit superior radiateur
2	07858	durit radiateur inf.
3	08077	durit de radiateur à thermostat
5	07871	durit de thermostat à chauffage
6	03011	bride de thermostat
7	02351	joint de thermostat
8	03081	buse métallique plus bas thermostat
	03082	buse métallique superior thermostat
10	07954	durit collecteur à carburateur
11	03578	bride pompe de l'eau

C21M410M413CAP1 CITROËN BX 10/1982 - 06/1994

CIRCUIT D'EAU

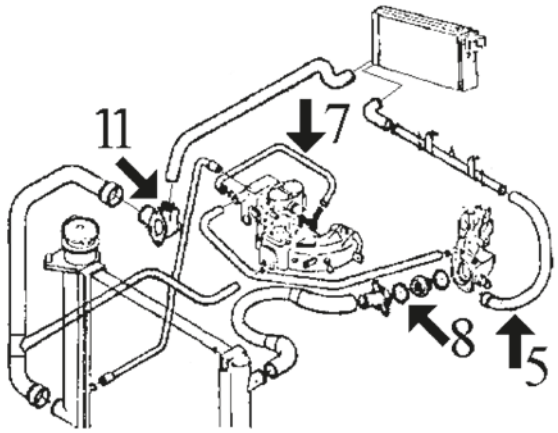

16 / 19

5	07868	durit de tube métallique à thermostat
7	07954	durit collecteur à carburateur except IE et 16v
8	03551	thermostat de '91
	03552	thermostat jusqu'à '91
11	03523	bride liquide refroidissement

C21M410M413CAP2 CITROËN BX 10/1982 - 06/1994

CIRCUIT D'EAU

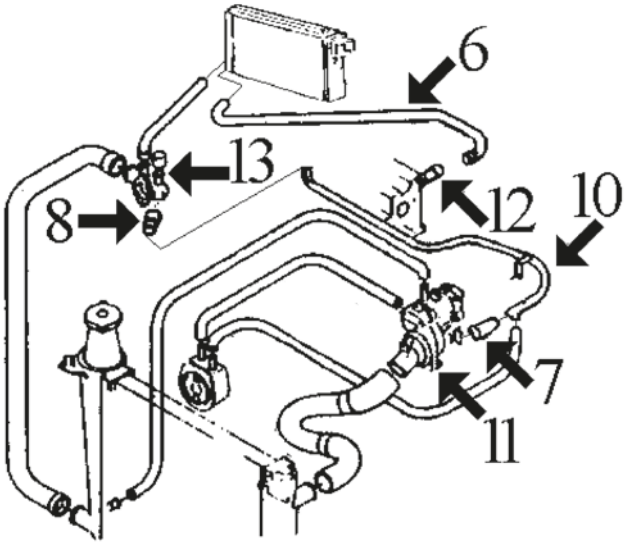

1.7 et 1.9 diesel jusqu'à PR 3874 (5/'87) :

6	07863	durit de chauffage à culasse
7	07949	durit de tube métallique à thermostat
8	07948	durit de tube métallique à pompe de l'eau
10	03019	tube d'eau métallique jusqu'à '89
11	03539	bride de thermostat
12	03059	durit refroidissement
13	03503	bride liquide refroidissement

C21M410M413CAP3 CITROËN BX 10/1982 - 06/1994

CIRCUIT D'EAU

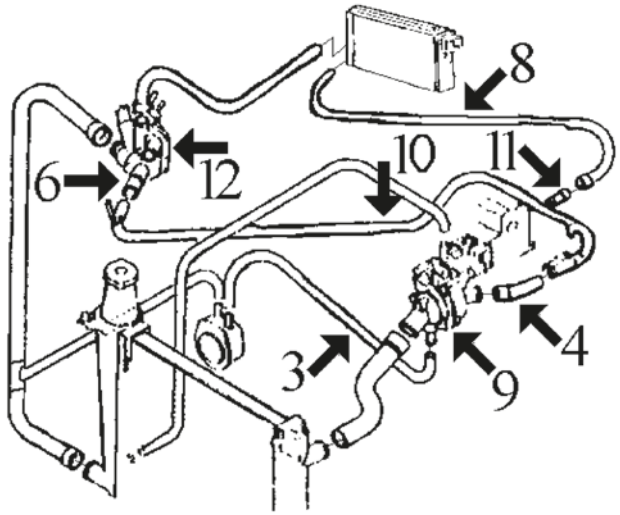

1.9 diesel depuis PR 3875 (6/'87) :

3	08062	durit de échangeur à thermostat
4	07949	durit de tube métallique à pompe de l'eau
6	07948	durit de tube métallique à pompe de l'eau
8	07863	durit de chauffage à culasse
9	03539	bride de thermostat
10	03057	tube d'eau métallique '91-
	03134	tube d'eau métallique '89 jusqu'à '91
11	03059	durit refroidissement
12	03503	bride liquide refroidissement

C21M410M413CAP4 CITROËN BX 10/1982 - 06/1994

© INDUSTRIAL METALCAUCHO, S.L.U.

CIRCUIT D'EAU

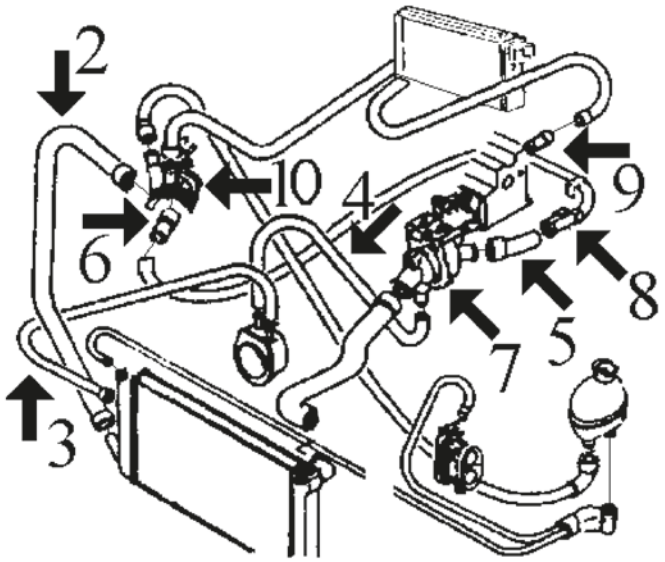

TURBODIESEL:

2	07770	durit radiateur inf.
3	08159	durit de radiateur à échangeur
4	08062	durit de échangeur à thermostat
5	07948	durit de tube métallique à pompe de l'eau
6	07948	durit de tube métallique à pompe de l'eau
7	03539	bride de thermostat
8	03057	durit refroidissement
9	03059	durit refroidissement
10	03503	bride liquide refroidissement

C21M410M413CAP5 CITROËN BX 10/1982 - 06/1994

TUBES DE RECYCLAGES

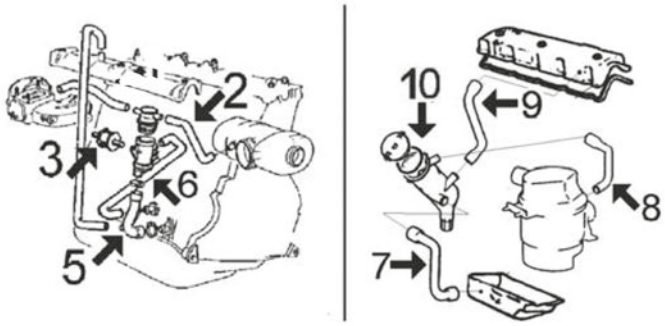

synthétiques :

2	08305	durit recyclage à bouchon
3	04490	support elastique
5	08187	durit de décanteur à carter moteur
6	08309	durit recyclage à carter moteur
7	08166	durit de décanteur à carter moteur Diesel
8	08167	durit de décanteur à filtre air Diesel (sauf TurboD)
9	08165	durit de décanteur à cache culbuteurs Diesel
10	03631	décanteur complète avec bouchon Diesel

C21M410M413DESVP1 CITROËN BX 10/1982 - 06/1994



02351 Ø 41 mm Ø 47 mm
joint thermostat 14-14 E-15-16-16 E-19 4x4-19-19 E-19 GTi 16V

oe: 134030



02352 Ø 47 mm Ø 53 mm
joint thermostat 1.8 D-11-14-14 E-15-16-16 E-19-19 D-19 E-19 E 4x4-19 GTi-19 GTi 16V-19 GTi 4x4-TRD T

oe: 96008746



02361 Ø 51 mm Ø 58 mm
joint thermostat 18 D-19 D-TRD T

oe: 133992

© INDUSTRIAL METALCAUCHO, S.L.U.



02440
raccord de tuyau 1.4-1.8 D-1.9 D-11-14-14 E-15-16-16 E-18 D-19-19 4x4-19 D-19 E-19 GTi 4x4-19 E 4x4-19 GTi-19 GTi 16V-TRD T

oe: 527014

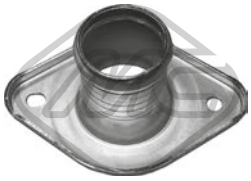

03011
couvercle thermostat 14

oe: 97523152 -- 1336.44



03019
tube métallique 19 D

oe: 93501755 -- 121329



03037
thermostat d'eau 82 °C 14-14 E-15-16-16 E-19 4x4-19-19 E-19 E 4x4-19 GTi 16V

oe: 96178080 -- 1338.37



03057
tube métallique 1.8 D-18 D-19 D

oe: 1307W2



03059 Ø 20 mm
manchon 1.8 D-18 D-19 D

oe: 024542

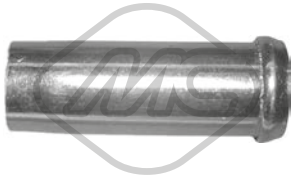

03081 Ø 15.5 mm
manchon [inférieur] 11-14

oe: 96064657



03082
manchon [supérieur] 14

oe: 96064659



03134
tube d'eau métallique 1.8 D-18 D-19 D

oe: 96172496 -- 1213.31



03171 L: 120 mm
manchon 19 D

oe: 1336.N7



03503
bride liquide refroidissement 19 D-TRD T

oe: 1336.G4

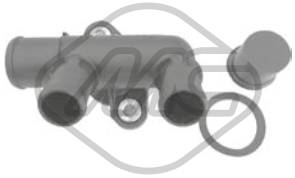

03523
bride liquide refroidissement 15-16-16 E-19-19 GTi 16V

oe: 1339.79 -- 1336J7

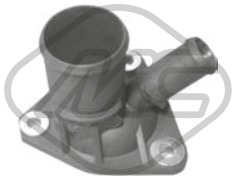

03539
couvercle thermostat 1.8 D-19 D

oe: 1336.C9



03551
couvercle thermostat 16-19-19 4x4

oe: 96166936



03552
couvercle thermostat 19 GTi 16V

oe: 1336G1

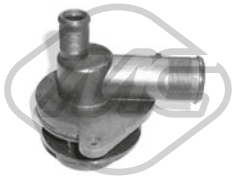

03578
bride liquide refroidissement 1.4-11-14

oe: 1201.66

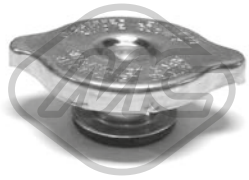

03608 Pression [bar]: 1.20
bouchon vase d'expansion

oe: 130685



07770
durit de radiateur [inférieur] TRD T

oe: 95638588

© INDUSTRIAL METALCAUCHO, S.L.U.



07857
durit de radiateur [supérieur] 11-14

oe: 96004956



07858
durit de radiateur [inférieur] 1.4-11-14-14 E

oe: 96004955



07948
durit de radiateur 1.8 D-18 D

oe: 96023032 -- 1307J3



07949
durit de radiateur 1.8 D-18 D-19 D

oe: 93510787 -- 1307J4



08062
durit échangeur [entrée] 1.8 D-1.9 D-19 D

oe: 1307J5



08159
durit radiateur TRD T

oe: 96015636



08183 Ø 20.7 mm
durit de radiateur 1.8 D-1.9 D-18 D-19 D

oe: 1307W3



08312
durit de radiateur 1.8 D-19 D

oe: 1307W4



07863
durit chauffage 1.8 D-1.9 D-18 D-19 D

oe: 95636313



07868
durit chauffage tube métal 14 E-16-16 E-19-19 E

oe: 95630844

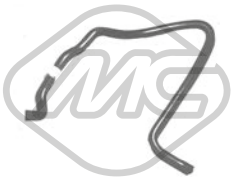

07871
durit chauffage 11-14

oe: 96014521



08077
durit radiateur 14

oe: 95659500





03639
bouchon de remplissage d'huile 14

oe: 0258.55

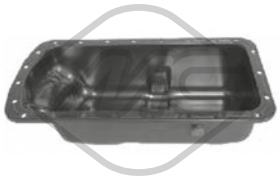

05399
carter d'huile 1.8 D-1.9 D-15-16-16 E-18 D-19-19 D-19 E-TRD T

oe: 0301J9



00667 Filetage: 16x150
bouchon carter d'huile 1.4-1.8 D-1.9 D-11-14-14 E-15-16-16 E-18 D-19-19 4x4-19 D-19 GTi 4x4-19 E-19 E 4x4-19 GTi-19 GTi 16V-TRD T

oe: 016393



02024 Ø 14 mm Ø 22 mm
rondelle carter 1.4-11-14-14 E-19-19 4x4-19 E-19 GTi 16V

oe: 0164.54



02050 Ø 14 mm Ø 22 mm
rondelle carter 1.8 D-18 D-19 D

oe: 031327



02452 Filetage: 14x125
bouchon carter d'huile 1.8 D-1.9 D-1.9-15-16-16 E-18 D-19-19 D-19 E-19 E 4x4-19 GTi-19 GTi 16V-19 GTi 4x4-TRD T

oe: 0311.18 -- 0311.38

© INDUSTRIAL METALCAUCHO, S.L.U.

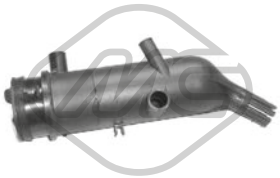

03631
décanteur d'huile 19 D

oe: 118095

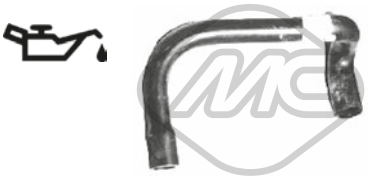

07990
durit vapeur 15-16-16 E-19-19 E

oe: 118035

02335 L: 518 mm
jauge de niveau d'huile 14-14 E

oe: 117449 -- 117410

04612 L: 526 mm
jauge de niveau d'huile 19 D

oe: 117415

04672 L: 625 mm
jauge de niveau d'huile 15-16-16 E-19

oe: 117279



08002
durit recyclage

oe: 119121 -- 119113



08160
durit recyclage 1.8 D-19 D

oe: 119230 -- 119229



08165
durit recyclage 1.8 D-1.9 D-18 D-19 D

oe: 119249



08166
durit recyclage 1.8 D-19 D-TRD T

oe: 119248



08167
durit recyclage 1.8 D-19 D

oe: 119269 -- 119261



08187
durit recyclage 1.9-15-16-19-19 D-19 4x4-19 E-19 E 4x4-19 GTi-19 GTi 16V-19 GTi 4x4

oe: 96078775 -- 96084397



08305
durit recyclage 16-19

oe: 1192.66 -- 96096800



08307 L: 186 mm
durit recyclage 1.9 D-19 D

oe: 118086

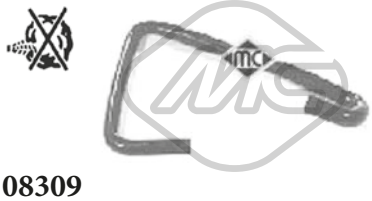

08309
durit recyclage 1.6-1.9-16-16 E-19-19 E-19 E 4x4

oe: 118058 -- 96100920



00016 Ø 3 mm Ø 7 mm L: 25 mm
bouchon retour carburant 18 D-19 D

oe: 1575.09

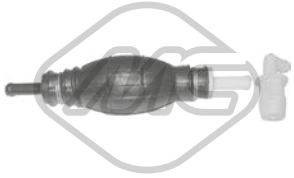

04036 Ø 8 mm
pompe d'amorçage + anti-retour 1.4-1.8 D-1.9 D-14-15-16-18 D-19-19 D-19 E 4x4-19 4x4-TRD T

oe: 157973



07953
durit carburateur 11

oe: 141393



07954
durit carburateur 1.4-11-14

oe: 97533256 -- 141394

© INDUSTRIAL METALCAUCHO, S.L.U.

84113 L: 1770/1620 mm
cable d'accélération 1.4-14-14 E

oe: 95495357 -- GX4247501A

SUSPENSION AVANT & SUPPORTS DE MOTEUR

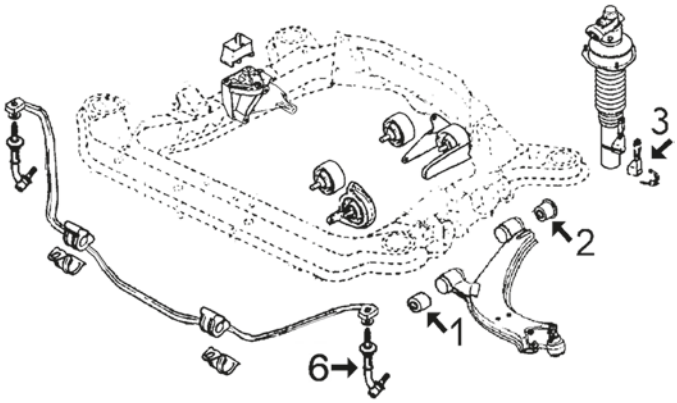

BX-14 jusqu'à '89

1	00940	silentbloc
2	00941	silentbloc
3	00944	jeu récupérateur hydraulique suspension
6	04398	biellette de barre stabilisatrice

C21M410M413SOPDP1 CITROËN BX 10/1982 - 06/1994

SUSPENSION AVANT & SUPPORTS DE MOTEUR

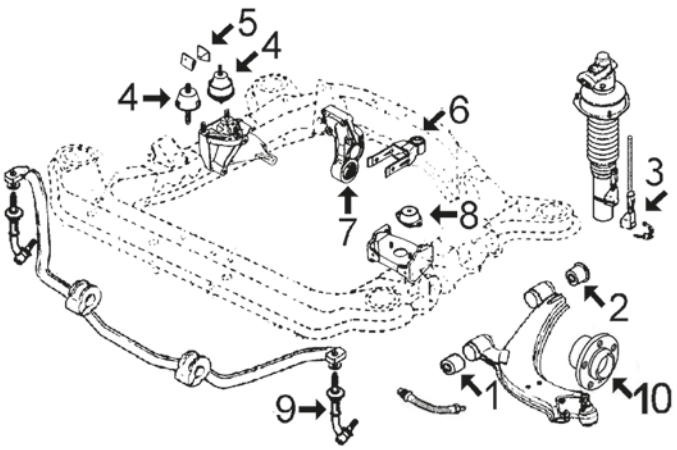

BX-14 (depuis 5/'88 moteur TU) - BX-16 / 19 - DIESEL et TURBO-DIESEL

1	00940	silentbloc
2	00941	silentbloc
3	00944	jeu récupérateur hydraulique suspension
4	00697	support moteur à droite 16-19 et Diesel de '87 et 14 moteur TU
5	00905	support moteur à droite 1619 et Diesel de PR 4127 et 14 moteur TU
6	00877	silentbloc biellette support arrière
	04743	support moteur arrière complète 1.4TU
7	00694	silentbloc support moteur arrière 16-19 et Diesel
	00751	silentbloc support arrière moteur 14 TU
	05252	support moteur arrière complète moteur TU
8	00531	support moteur G sauf 14-TU
	02786	support moteur G 14-TU
9	04398	biellette de barre stabilisatrice
10	90012	moyeu de roue devant de '89

C21M410M413SOPDP2 CITROËN BX 10/1982 - 06/1994

SUSPENSION ARRIERE

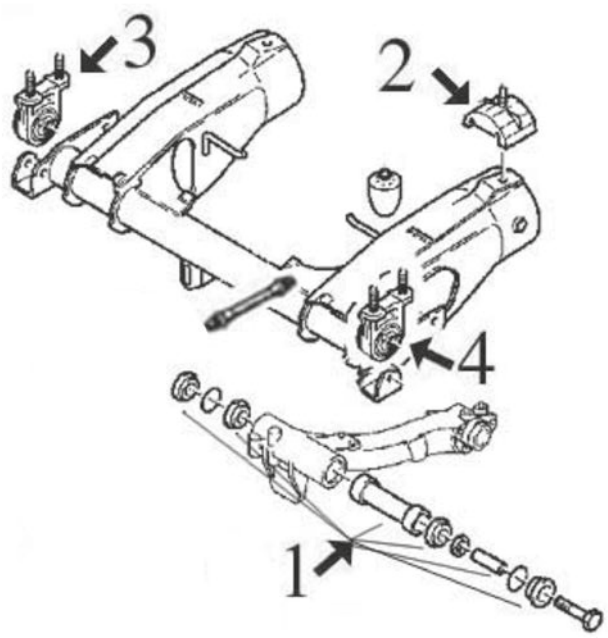

1	02684	jeu réparation articulation bras arrière complète
2	04943	support bras de suspension AR
3	02909	support droite pont arrière
4	02910	support à gauche pont arrière

C21M410M413SOPTP1 CITROËN BX 10/1982 - 06/1994

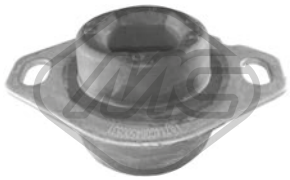

00531 Ø 13 mm L: 100| 80 mm
support moteur [avant gauche] 1.8 D-1.9 D-16-18 D-19 D

oe: 96033565 -- 91521643



00694 Ø 70 mm
support moteur [arrière] 1.8 D-1.9 D-16-18 D-19 D-TRD T

oe: 1809.17

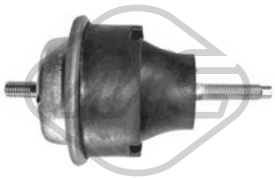

00697
support moteur [avant droite] 1.8 D-15-16-16 E-18 D-19 D-19 GTi-19 GTi 16V-TRD T

oe: 1844.75 -- 1844.42

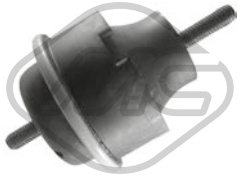

006971
support moteur NON hydraulique [avant droite] 1.8 D-15-16-16 E-18 D-19 D-19 GTi-19 GTi 16V-TRD T

oe: 1844.75 -- 1844.42

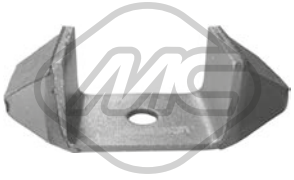

00724
butée support moteur [avant droite]

oe: 97521102 -- 1844.16



00751 Ø 65 mm
silentbloc support moteur [arrière] 14

oe: 1844.54

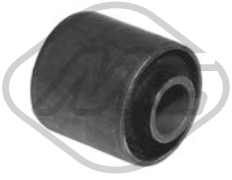

00877 Ø 12 mm Ø 30 mm
silentbloc support moteur [gauche] 1.8 D-14-19 D-TRD T

oe: 1809.04



00905
butée support moteur [avant] 1.4-1.8 D-11-14-18 D-TRD T

oe: 1844.17



02786 L: 52 mm
support moteur [gauche] 14

oe: 1844.51

© INDUSTRIAL METALCAUCHO, S.L.U.

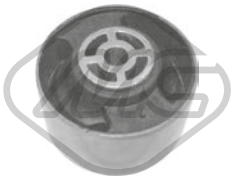

02869 Ø 10 mm Ø 70 mm L: 40| 53 mm
silentbloc support moteur [arrière] 1.8 D-1.9 D-18 D-19 D-TRD T

oe: 1807.47 -- 1809.17

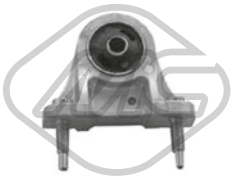

02909
silentbloc pont [droite] 1.4-1.8 D-1.9 D-11-14-14 E-15-16-16 E-18 D-19-19 4x4-19 D-19 E-19 E 4x4

oe: 95632593



04064 Ø 10 mm Ø 65 mm
support moteur [arrière] 1.9 D-16-19 D

oe: 180921 -- 180929

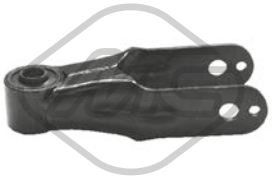

04743 Ø 12 mm Ø 30 mm
support moteur [arrière] 14

oe: 1806.08

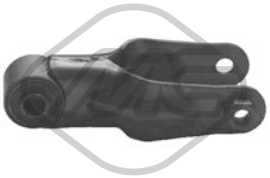

04744
support moteur [arrière] 1.8 D-19 D-TRD T

oe: 1806.17 -- 1806.32



05252 Ø 10 mm Ø 65 mm
support moteur [arrière] 1.4-11-14-14 E

oe: 1807Q6 -- 1807P0



00940 Ø 16 mm
silentbloc triangle [essieu avant] 1.8 D-1.9-11-14-14 E-15-16-16 E-19-19 D-19 E-19 E 4x4-19 GTi-19 GTi 16V-19 GTi 4x4-TRD T

oe: 95637690



00941 Ø 16 mm
silentbloc triangle [des deux côtés de l'essieu avant] 1.8 D-1.9-11-14-14 E-15-16-16 E-19-19 D-19 E-19 E 4x4-19 GTi-19 GTi 16V-19 GTi 4x4-TRD T

oe: 96070064

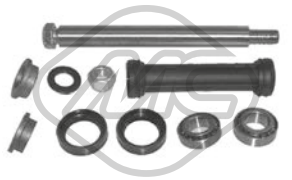

02684
kit de réparation bras suspension [essieu arrière] 1.8 D-1.9-11-14-14 E-15-16-16 E-19-19 D-19 E-19 E 4x4-19 GTi-19 GTi 16V-19 GTi 4x4-TRD T

oe: 75472408 -- 5179.12

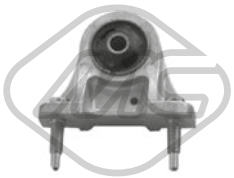

02910
silentbloc pont [gauche] 1.8 D-11-14-14 E-15-16-16 E-19-19 D-19 E-19 E 4x4-19 GTi-19 GTi 16V-19 GTi 4x4-TRD T

oe: 95632592



04398 L: 210 mm
biellette embout barre stabilisatrice [essieu avant] 1.4-1.8 D-1.9 D-11-14-14 E-15-16-16 E-18 D-19-19 4x4-19 D-19 GTi 4x4-19 E-19 E 4x4-19 GTi-19 GTi 16V-TRD T
oe: 95597955



04943
support bras suspension [essieu arrière] 1.8 D-11-14-14 E-15-16-16 E-19-19 D-19 E-19 E 4x4-19 GTi-19 GTi 16V-19 GTi 4x4-TRD T

oe: 5149.90



04181 Ø 65 mm Ø 100 mm
roulement support amortisseur [des deux côtés de l'essieu avant] TRD T

oe: 5035.58 -- 5035.63

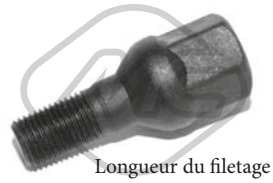

Longueur du filetage [mm]: 17
05454 Filetage [mm]:: M 12 x 1,25
ecrou de roue [avant et arrière] 1.8 D-11-14-14 E-15-16-16 E-18 D-19 4x4-19-19 D-19 GTi 4x4-19 E-19 E 4x4-19 GTi-19 GTi 16V-TRD T

oe: 5405.35



Ø 128.5 mm
Nombre de dents: 25
90012 H: 66 mm
moyeu de roue [des deux côtés de l'essieu avant] 1.8 D-11-14-14 E-15-16-16 E-18 D-19 4x4-19-19 D-19 GTi 4x4-19 E-19 E 4x4-19 GTi-19 GTi 16V-TRD T

oe: 3307.72 -- 3307.85

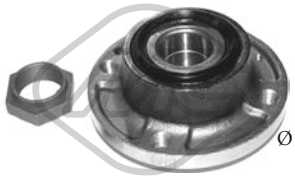

Ø 130 mm
90207 H: 62.9 mm
moyeu de roue [des deux côtés du pont arrière] 1.4-1.8 D-11-14-14 E-15-16-16 E-18 D-19-19 D-19 E-19 GTi-19 GTi 16V-TRD T

oe: 95619162 -- 3748.15



74007 Ø 82 mm
kit de roulements de roue [essieu arrière] 1.4-1.6-1.8 D-1.9 D-11-14-14 E-15-16-16 E-18 D-19-19 4x4-19 D-19 E-19 GTi 4x4-19 E 4x4-19 GTi-19 GTi 16V-TRD T
oe: 96129301 -- 95590022



Ø 22 - 75 mm
01362 kit **00362**
kit soufflet transmission [du côté boîte de vitesses des deux côtés de l'essieu avant] 1.8 D-11-14-14 E-15-16-16 E-19-19 D-19 E-19 E 4x4-19 GTi-19 GTi 16V-19 GTi 4x4-TRD T
oe: 95590794 -- 95025088

© INDUSTRIAL METALCAUCHO, S.L.U.



Ø 19 - 77 mm

01363 kit

kit soufflet transmission [côté roue des deux côtés de l'essieu avant]

oe: 5480032



Ø 20 - 82 mm

01493 kit **00493**

kit soufflet transmission [côté roue des deux côtés de l'essieu avant] 14 E-16-16 E-19-19 E-TRD T

oe: 96009166 -- 329383



Ø 20 - 80 mm

01493E kit

kit soufflet transmission [côté roue] 1.4-1.8 D-1.9 D-11-14-14 E-15-16-16 E-18 D-19-19 4x4-19 D-19 GTi 4x4-19 E-19 E 4x4-19 GTi-19 GTi 16V-TRD T

oe:



Ø 19 - 70 mm

01556 kit

kit soufflet transmission [du côté boîte de vitesses des deux côtés de l'essieu avant] 14 E

oe: 95565567 -- 328761



Ø 23 - 88 mm

01708 kit **00708**

kit soufflet transmission [côté roue des deux côtés de l'essieu avant] 1.8 D-14 E-16 E-19 D-19 E

oe: 95644369 -- 3293.91



Ø 23 - 88 mm

01708E kit

kit soufflet transmission [côté roue des deux côtés de l'essieu avant] 1.8 D-14 E-16 E-19 D-19 E

oe: 95644369 -- 3293.91



Ø 11 - 39 mm

00844

soufflet direction [droite] 1.8 D-11-14-14 E-15-16-16 E-18 D-19 4x4-19-19 D-19 GTi 4x4-19 E-19 E 4x4-19 GTi-19 GTi 16V-TRD T

oe: 4066.16

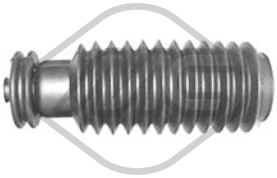

-

01307 kit

kit soufflet crémaillère direction 1.4-1.8 D-1.9 D-11-14-14 E-15-16-16 E-18 D-19-19 4x4-19 D-19 E-19 GTi 4x4-19 E 4x4-19 GTi-19 GTi 16V-TRD T

oe: 95495914 -- 95604346

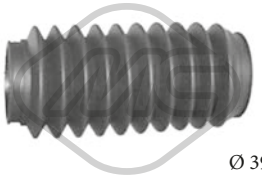

Ø 39 - 50 mm

01308 kit

kit soufflet crémaillère direction [essieu avant gauche] 14 E-16-16 E-19-19 E

oe: 95496072

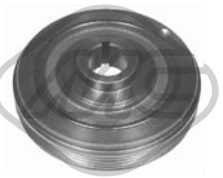

02848 Ø 142 mm - 5 gorges

poulie vilebrequin avec amortisseur de vibrations 1.8 D-18 D-TRD T

oe: 0515.K9



02926 Ø 152 mm - 6 gorges

poulie vilebrequin avec amortisseur de vibrations 1.8 D-18 D-19 D

oe: 0515.G3

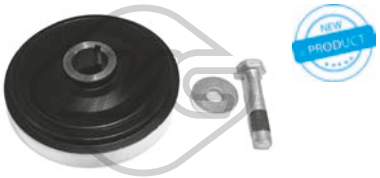

12926 Ø 152 mm - 6 gorges

kit poulie vilebrequin sans amortisseur de vibrations 1.8 D-18 D-19 D

oe: 0515.G3



03697

jeu couvres courroie 11-14

oe: 0320.L3 -- 0320.S2

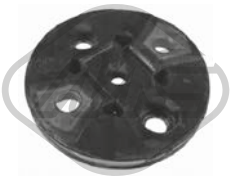

00374

flector transmission 1.8 D-11-14-14 E-16-16 E-18 D-19-19 D-19 E

oe: 95631286



00944

jeu récupérateur hydraulique suspension 14-14 E-16-19 D

oe: 95622818 -- 95612275



02410 Ø 12 mm Ø 22 mm

douille, arbre de direction

oe: 95644954 -- 4059.07

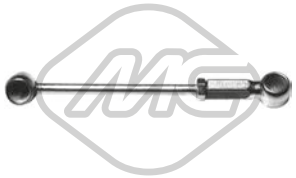

02347

biellette de BV

oe: 245494 -- 245474



02348

biellette de BV

oe: 2452.47

© INDUSTRIAL METALCAUCHO, S.L.U.

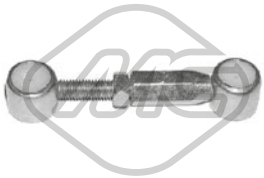

02407 Ø 10 mm
biellette de BV 1.4-1.8 D-1.9 D-11-14-14 E-15-16-16 E-18 D-19-19 4x4-19 D-19 E-19 E 4x4-TRD T

oe: 95589889 -- 95578973



04564
bague d'étanchéité, différentiel

oe: 312144 -- 312146

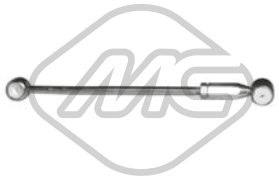

02376
biellette de BV 11-14

oe: 95495341 -- 95631090



02409
jeu biellette BV 1.8 D-11-14-14 E-15-16-16 E-18 D-19 4x4-19-19 D-19 GTi 4x4-19 E-19 E 4x4-19 GTi-19 GTi 16V-TRD T

oe: 2450.27 -- 2175.05



02773
revêtement de pédale 1.8 D-11-14-14 E-15-16-16 E-18 D-19 4x4-19-19 D-19 GTi 4x4-19 E-19 E 4x4-19 GTi-19 GTi 16V-TRD T

oe: 2130.14



04043
jeu bagues embrayage 1.8 D-15-16-16 E-18 D-19-19 D-19 4x4-19 E-19 GTi-19 GTi 4x4-19 GTi 16V-TRD T

oe: 2175.21 -- 2175.20

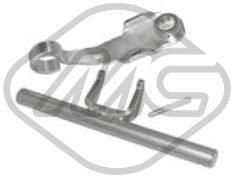

04052
fourchette embrayage

oe: 211525



04057
jeu bagues embrayage [essieu avant] 11-14

oe: 2175.12 -- 2175.11



04300
fourchette embrayage

oe: 2117.52



04424 Ø 22,0|24 mm L: 57 mm
douille de guidage embrayage 11-14-14 E

oe: 2105.38 -- 2105.14

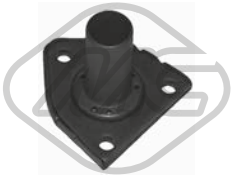

04605 Ø 23 mm
douille de guidage embrayage 1.8 D-15-16-18 D-19-19 D-19 4x4-19 GTi-19 GTi 16V-19 GTi 4x4

oe: 210535



04620 Ø 32 mm Ø 50 mm
bague d'étanchéité, différentiel 1.4-1.8 D-14-14 E-15-16 E-16-18 D-19-19 D-19 GTi

oe: 312165 -- 312124



00748 Ø 66 mm
bride métallique échappement

oe: 95483762



00749 Ø 69 mm
collier de serrage échappement 16-16 E-19-19 E-19 GTi-19 GTi 16V-TRD T

oe: 171335



02391
kit joint échappement 14-15-16-19-19 E-19 GTi-19 GTi 16V

oe: 179854



02392
kit joint échappement 1.6-1.8 D-14-14 E-15-16-16 E-19 D

oe: 1798.41 -- 179876



02393 Ø 46 mm Ø 60 mm
joint conique échappement 14-16-19

oe: 95602682



02394 Ø 58 mm Ø 71 mm
bague échappement 58 mm

oe: 96587799 -- 91537799

© INDUSTRIAL METALCAUCHO, S.L.U.



02395 Ø 66 mm Ø 79 mm
bague échappement 66 mm 15-16-16 E-19-19 E-19 GTi-19 GTi 16V

oe: 96038954

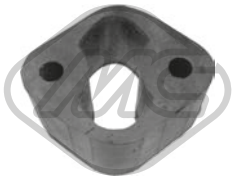

02417 L: 63 mm
support echappement 1.8 D-11-14-14 E-15-16-16 E-18 D-19 4x4-19-19 D-19 GTi 4x4-19 E-19 E 4x4-19 GTi-19 GTi 16V-TRD T

oe: 1755.44

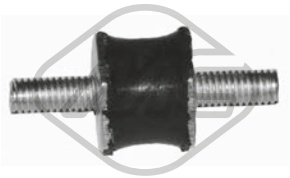

04490 Ø 18 mm
support 15-16-16 E-19-19 D-19 E-19 E 4x4

oe: 143910



02056
pompe lave-glaces 1.8 D-11-14-14 E-15-16-16 E-18 D-19 4x4-19-19 D-19 GTi 4x4-19 E-19 E 4x4-19 GTi-19 GTi 16V-TRD T

oe: 6434.46 -- 6434.66



03891
bouchon réservoir eau nettoyage 1.4-1.8 D-1.9-1.9 D-11-14-14 E-15-16-16 E-18 D-19-19 4x4-19 D-19 GTi 4x4-19 E-19 E 4x4-19 GTi-19 GTi 16V-TRD T

oe: 6432.30

84134 L: 1750 mm
cable de starter 16-16 E

oe: 95597849

© INDUSTRIAL METALCAUCHO, S.L.U.

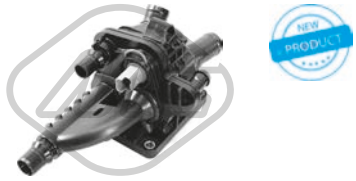

03269
bride liquide refroidissement 83 °C 1.6 HDi 92

oe: 1336AX



03640
bride liquide refroidissement 1.6 VTi 115

oe: 1201C3



03781
vase d'expansion 1.2 VTi 72-1.2 VTi 82-1.6 HDi 92-1.6 VTi 115

oe: 9800777280 -- 1323T9



03881 Pression [bar]: 1,4
bouchon vase d'expansion 1.2 VTi 72-1.2 VTi 82-1.6 HDi 92-1.6 VTi 115

oe: 1306J5



07676
durit turbo 1.6 HDi 92

oe: 0382NL



30140
tube refroidissement 1.6 VTi 115

oe: 9673191580



30144
tube refroidissement 1.6 VTi 115

oe: 1323.V8

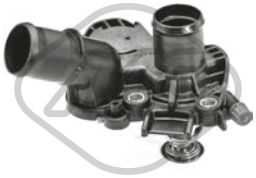

30148
bride liquide refroidissement 83 °C 1.2 VTi 72-1.2 VTi 82

oe: 9676409580



97262
durit de radiateur 1.6 VTi 115

oe: 9807943580



97263
durit de radiateur 1.6 VTi 115

oe: 9807944080



97264
durit de radiateur 1.6 VTi 115

oe: 9807993180



97289
durit de radiateur 1.6 VTi 115

oe: 1323.V6



97294
durit de radiateur 1.6 VTi 115

oe: 1343.JG



35820
durit 1.6 VTi 115

oe: 1192W0 -- 1192W0



03837 Ø 80 mm
couvercle filtre huile 1.6 VTi 115

oe: 1103.P8 -- 1103.L7



03839 Ø 79 mm
couvercle filtre huile 1.6 HDi 92

oe: 1103K4



05397
carter d'huile 1.6 HDi 92

oe: 0301N1

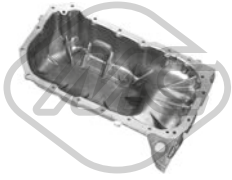

39564
carter d'huile 1.6 VTi 115

oe: 6938465480 -- 0301.L9

© INDUSTRIAL METALCAUCHO, S.L.U.



50291 Nombre de connexions: 2
capteur température liquide refroidissement 1.6 HDi 92

oe: 1338C1



00667 Filetage: 16x150
bouchon carter d'huile 1.6 VTi 115

oe: 016393



02051 Ø 10 mm Ø 21 mm
rondelle cuivre 1.6 HDi 92

oe: 0313.40 -- 0313.33



02452 Filetage: 14x125
bouchon carter d'huile 1.6 VTi 115

oe: 0311.18 -- 0311.38



05442 Filetage: M16x1,5
bouchon carter d'huile 1.2 VTi 72-1.2 VTi 82

oe: 031134 -- 031139



05740
radiateur d'huile 1.6 HDi 92

oe: 1103.L1 -- 1104.36

05221 L: 570 mm
jauge de niveau d'huile 1.6 VTi 115

oe: 1174.93 -- 117488



39130 L: 501 mm
jauge de niveau d'huile 1.6 HDi 92

oe: 9677993580



39169 L: 490 mm
jauge de niveau d'huile 1.2 VTi 72-1.2 VTi 82

oe: 9802849780

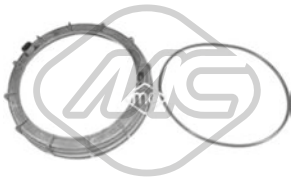

03877 Ø 170 mm
bouchon réservoir carburant 1.2 VTi 72-1.2 VTi 82-1.6 HDi 92-1.6 VTi 115

oe: 153141 -- 153130



57834 Ø 20,50|7,7 mm Ø 15,0|23 mm
entretoise injecteur 1.6 HDi 92

oe: 9804220580 -- 1981.95



92093
tuyauterie injection 1.6 HDi 92

oe: 1574JK



09849
durit turbo 1.6 HDi 92

oe: 0382PJ



01040
support moteur [droite] 1.6 VTi 115

oe: 9800074680



05181
support moteur [droite] 1.6 HDi 92

oe: 1807AW -- 1807GW

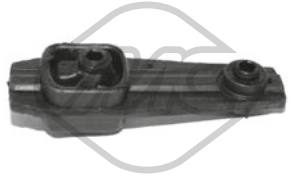

05213 Ø 10,3 mm L: 102 mm
support moteur [arrière] 1.6 VTi 115

oe: 1806.96



57049
support moteur [gauche] 1.6 HDi 92-1.6 VTi 115

oe: 9806658980 -- 9676570880



57050
support moteur [gauche] 1.2 VTi 72-1.2 VTi 82

oe: 9810216980 -- 9807450980

© INDUSTRIAL METALCAUCHO, S.L.U.



57906
support moteur 1.2 VTi 82

oe: 9676780580



57907
support moteur [arrière] 1.2 VTi 72-1.2 VTi 82

oe: 9810221880 -- 9815650580



02183
silentbloc bras de suspension [essieu avant] 1.2 VTi 72-1.2 VTi 82-1.6 HDi 92-1.6 VTi 115

oe: 9658583580 -- 3523CE

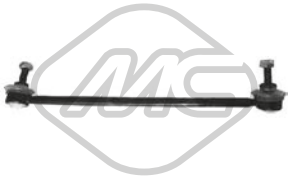

05209 L: 330 mm
biellette embout barre stabilisatrice [essieu avant gauche] 1.2 VTi 72-1.2 VTi 82-1.6 HDi 92-1.6 VTi 115

oe: 5087.69



05210 L: 330 mm
biellette embout barre stabilisatrice [essieu avant droit] 1.2 VTi 72-1.2 VTi 82-1.6 HDi 92-1.6 VTi 115

oe: 5087.68



05348 Ø 14 mm Ø 57 mm
silentbloc triangle [des deux côtés de l'essieu avant] 1.2 VTi 72-1.2 VTi 82-1.6 HDi 92-1.6 VTi 115

oe: 9677041080 -- 3523CC



06779 Ø 16.5 mm
support de barre stabilisatrice [des deux côtés de l'essieu avant] 1.2 VTi 72-1.2 VTi 82-1.6 HDi 92-1.6 VTi 115

oe: 1609849080 -- 1608388580



02195
butée amortisseur [essieu avant] 1.2 VTi 72-1.2 VTi 82-1.6 HDi 92-1.6 VTi 115

oe: 9677609080



04181 Ø 65 mm Ø 100 mm
roulement support amortisseur [des deux côtés de l'essieu avant] 1.2 VTi 72-1.2 VTi 82-1.6 HDi 92-1.6 VTi 115

oe: 5035.58 -- 5035.63



05382
jeu soufflet butée amortisseur [essieu avant] 1.2 VTi 72-1.2 VTi 82-1.6 HDi 92-1.6 VTi 115

oe: 525439 -- 5033E3

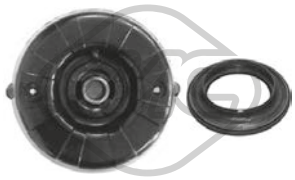

06678
kit support amortisseur [essieu avant] 1.2 VTi 72-1.2 VTi 82-1.6 HDi 92-1.6 VTi 115

oe: 9672116080 -- 9151063380



06683 Ø 14,25 mm
support amortisseur [des deux côtés de l'essieu avant] 1.2 VTi 72-1.2 VTi 82-1.6 HDi 92-1.6 VTi 115

oe: 5038.G6 -- 9683738980

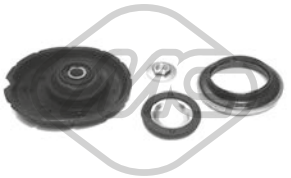

06684
kit support amortisseur [des deux côtés de l'essieu avant] 1.2 VTi 72-1.2 VTi 82-1.6 HDi 92-1.6 VTi 115

oe: 9683738980 -- 5038.G6



Longueur du filetage [mm]: 18
Filetage [mm]:: M 12 x 1,25
05455
ecrou de roue [avant et arrière] 1.2 VTi 72-1.6 HDi 92-1.6 VTi 115

oe: 5405.72 -- 5405.84



Ø 128.5 mm
Nombre de dents: 25
90012 H: 66 mm
moyeu de roue [des deux côtés de l'essieu avant] 1.2 VTi 82-1.6 HDi 92-1.6 VTi 115

oe: 3307.72 -- 3307.85

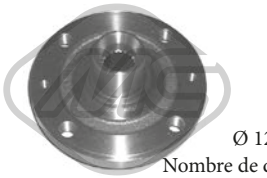

Ø 129,5 mm
Nombre de dents: 21
90045 H: 68 mm
moyeu de roue [essieu avant] 1.2 VTi 72-1.2 VTi 82-1.6 HDi 92-1.6 VTi 115

oe: 3307.76



Ø 128.5 mm
Nombre de dents: 25
90066 H: 77 mm
moyeu de roue [essieu avant] 1.2 VTi 72-1.2 VTi 82-1.6 HDi 92-1.6 VTi 115

oe: 3307.75 -- 3307.70



74102 Ø 72 mm
kit de roulements de roue [essieu avant] 1.2 VTi 72-1.2 VTi 82-1.6 HDi 92-1.6 VTi 115

oe: 3350.86 -- 3350.72

© INDUSTRIAL METALCAUCHO, S.L.U.



Ø 35 - 84 mm

01113 kit **00113**

kit soufflet transmission [côté roue des deux côtés de l'essieu avant] 1.2 VTi 72-1.2 VTi 82-1.6 HDi 92-1.6 VTi 115

oe: 329331



Ø 22 - 73 mm

01171 kit **00171**

kit soufflet transmission [côté roue] 1.2 VTi 72-1.2 VTi 82-1.6 HDi 92-1.6 VTi 115

oe: 3293.12



Ø 15.8 - 50.5 mm

11145 kit **10145**

kit soufflet crémaillère direction [du côté boîte de vitesses] 1.2 VTi 72-1.2 VTi 82-1.6 HDi 92-1.6 VTi 115

oe: 1608652080



21037

filtre transmission 1.2 VTi 72-1.6 HDi 92-1.6 VTi 115

oe: 2263.33 -- 2209.40



04440 Ø 143 mm - 6 gorges

poulie vilebrequin avec amortisseur de vibrations 1.6 VTi 115

oe: 0515K1 -- 0515P5



05202 Ø 158 mm - 6 gorges

poulie vilebrequin avec amortisseur de vibrations 1.6 HDi 92

oe: 0515.T3



14440 Ø 143 mm - 6 gorges

kit poulie vilebrequin avec amortisseur de vibrations 1.6 VTi 115

oe: 0515K1 -- 0515P5

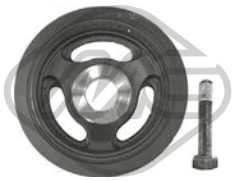

15202 Ø 158 mm - 6 gorges

kit poulie vilebrequin avec amortisseur de vibrations 1.6 HDi 92

oe: 0515.T3



05422 Ø 65 mm

galet tendeur alternateur 1.6 HDi 92

oe: 5751H6 -- 5751F9



05428 Ø 60 mm

galet tendeur 1.2 VTi 72-1.2 VTi 82

oe: 5751.C9 -- 5751.98

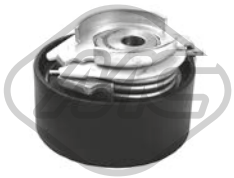

57141 Ø 60,0 mm

galet tendeur 1.2 VTi 72-1.2 VTi 82

oe: 1608888180 -- 9675873980

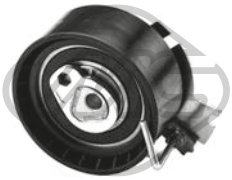

57153

galet tendeur 1.6 VTi 115

oe: 0829.C8



57155

galet tendeur 1.6 HDi 92

oe: 1606948980 -- 0829.F8

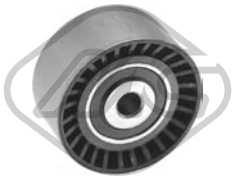

57159 Ø 10,0 mm Ø 61,0 mm

galet tendeur 1.6 HDi 92

oe: 9673528080 -- 0830.75

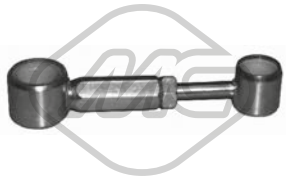

04602

biellette de BV 1.2 VTi 72-1.2 VTi 82-1.6 HDi 92-1.6 VTi 115

oe: 2452.A5 -- 2452.94



04424 Ø 22,0|24 mm L: 57 mm

douille de guidage embrayage 1.2 VTi 72-1.2 VTi 82-1.6 HDi 92-1.6 VTi 115

oe: 2105.38 -- 2105.14



04600

fourchette embrayage 1.2 VTi 72-1.2 VTi 82-1.6 VTi 115

oe: 211761



04601

fourchette embrayage 1.6 HDi 92

oe: 211766

© INDUSTRIAL METALCAUCHO, S.L.U.



06183
revêtement de pédale 1.2 VTi 72-1.2 VTi 82-1.6 HDi 92-1.6 VTi 115

oe: 9640228180 -- 9640228180



04653
support echappement [arrière droite] 1.2 VTi 72-1.2 VTi 82-1.6 HDi 92-1.6 VTi 115

oe: 1755R2 -- 1755J6



04655
support echappement [avant] 1.6 VTi 115

oe: 1755.J8 -- 1755.F4



07062
support echappement [essieu arrière] 1.2 VTi 72-1.2 VTi 82-1.6 HDi 92-1.6 VTi 115

oe: 1755N0



03891
bouchon réservoir eau nettoyage 1.2 VTi 72-1.2 VTi 82-1.6 HDi 92-1.6 VTi 115

oe: 6432.30



50297
capteur ABS 1.2 VTi 72-1.6 HDi 92-1.6 VTi 115

oe: 9651969380 -- 9665592380

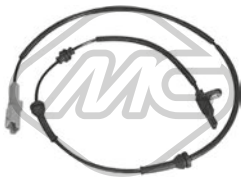

50298 L: 1070 mm
capteur ABS 1.2 VTi 72-1.2 VTi 82-1.6 HDi 92-1.6 VTi 115

oe: 4545.J9 -- 4545.J5

CIRCUIT D'EAU

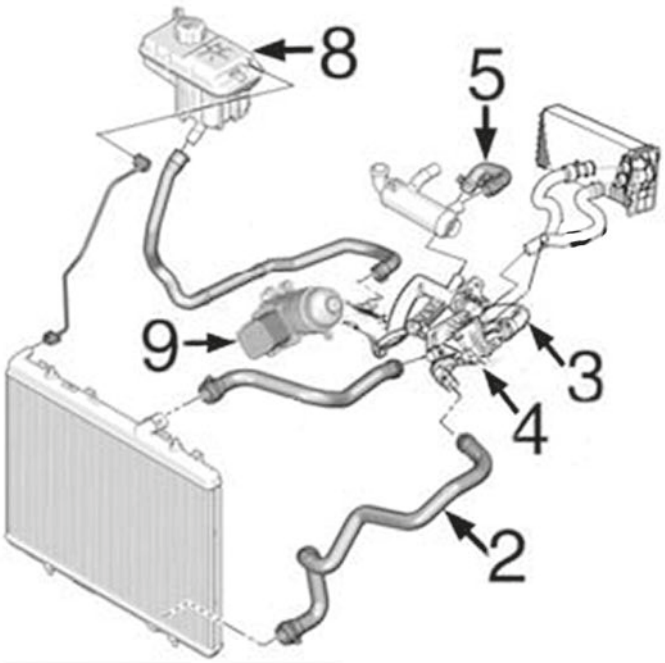

moteur 1.4HDi-PSA :

2	07497	durit radiateur inf.
3	03784	durit double de pompe de l'eau à thermostat
4	03774	bride de thermostat
5	09202	durit à filtre
8	03560	bouchon de vase d'expansion
9	05739	radiateur d'huile

C21M5413CAP1 CITROËN C1 06/2005 -



03560 Pression [bar]: 1,4
bouchon vase d'expansion 1.4 HDi

oe: 1306.E4 -- 1306.C9



03605 Pression [bar]: 1,1
bouchon de radiateur 1.0

oe: 1306F4



03774
bride liquide refroidissement 83 °C 1.4 HDi

oe: 1336.V6



03784
durit de radiateur 1.4 HDi

oe: 1336.X3 -- 1336.V3



03881 Pression [bar]: 1,4
bouchon vase d'expansion 1.4 HDi

oe: 1306J5



07497
durit de radiateur [inférieur] 1.0

oe: 1351HL



09202
durit de radiateur 1.4 HDi

oe: 11537805997 -- 1317N7



35699
bride de thermostat 1.0

oe: 1336Y5



03642
bouchon de remplissage d'huile 1.4 HDi

oe: 1180.F9

© INDUSTRIAL METALCAUCHO, S.L.U.



05397
carter d'huile 1.4 HDi

oe: 0301N1



50291 Nombre de connexions: 2
capteur température liquide refroidissement 1.4 HDi

oe: 1338C1



02051 Ø 10 mm Ø 21 mm
rondelle cuivre 1.4 HDi

oe: 0313.40 -- 0313.33



02929 Filetage: M10x1,25
bouchon carter d'huile 1.4 HDi

oe: 0311.29

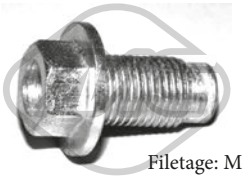

Filetage: M 12 x 1,25 x 16,5
05208
bouchon carter d'huile 1.0

oe: 6822ER



05739
radiateur d'huile 1.4 HDi

oe: 110436 -- 1103.K2

39152 L: 580 mm
jauge de niveau d'huile 1.0

oe: 1174.90

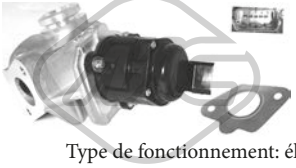

Type de fonctionnement: électrique
93045 Nombre de connexions: 5
vanne EGR avec joint d'étanchéite 1.4 HDi

oe: 9658203780 -- 9673258680



05391 Ø 107 mm
filtre à carburant 1.4 HDi

oe: 96417896 -- 964178680

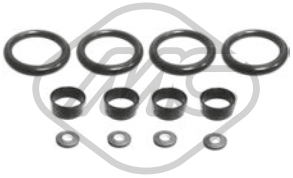

06583
kit injection 12 pièces 1.4 HDi

oe: 1982F7 -- 198184



92004
tuyauterie injection 1.4 HDi

oe: 1574.S8

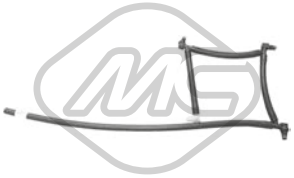

92047
kit de conduites à haute pression, injection 1.4 HDi

oe: 1574Q1

© INDUSTRIAL METALCAUCHO, S.L.U.

CIRCUIT TURBO COMPRESSEUR

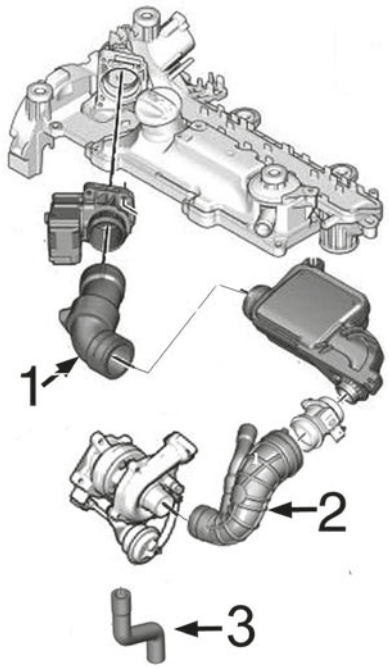

moteur 1.4HDi-PSA

1	09241	durit turbo
2	09226	tube de caudalimètre à Turbo
3	09635	tube de retour d'huile de turbo 54CH

C21M5413TURBOP1 CITROËN C1 06/2005 -



09226
durit turbo 1.4 HDi

oe: 1434F6 -- 143413

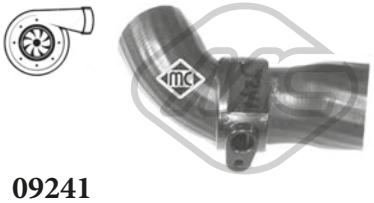

09241
durit turbo 1.4 HDi

oe: 143445



09635
durit turbo [essieu avant] 1.4 HDi

oe: 037942



92169
conduite huile turbo 1.4 HDi

oe: 0379.62

© INDUSTRIAL METALCAUCHO, S.L.U.

SUSPENSION AVANT & SUPPORTS DE MOTEUR

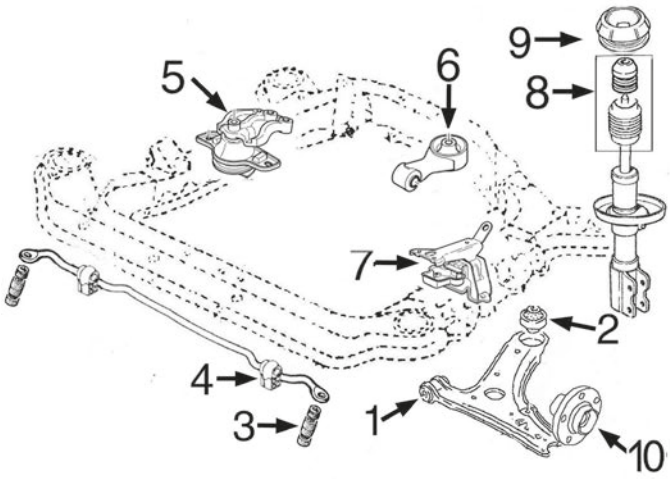

moteur essence 1.0 (Toyota i384F 3 cylindres) moteur diesel 1.4 HDi PSA-DV4

1	05248	silentbloc
2	05249	silentbloc
3	05384	kit palier de barre stabilisatrice
4	05385	palier de barre stabilisatrice
5	05189	support moteur à droite 1.4HDi
	05198	support moteur à droite 1.0 essence
6	05190	support moteur arrière 1.4HDi
	05847	support moteur arrière 1.0 essence
7	05183	support moteur G 1.0 essence
	05196	support moteur G 1.4HDi
8	05383	jeu soufflet butée amortisseur
9	05513	support amortisseur AV avec roulement
10	90119	Moyeu AV

C21M5413SOPDP1 CITROËN C1 06/2005 -

SUSPENSION ARRIERE

tous modèles :

1	05477	silentbloc pont arrière

C21M5413SOPTP1 CITROËN C1 06/2005 -

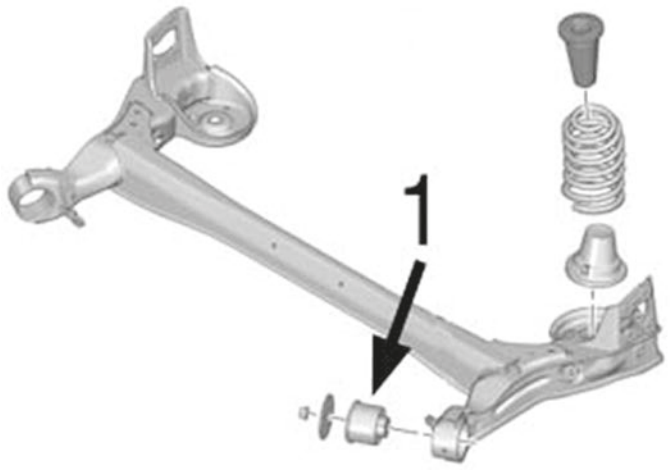



05183
support moteur [gauche] 1.0

oe: 1813J6 -- 1813E1



05189
support moteur [droite] 1.4 HDi

oe: 1807Z9



05190
support moteur [gauche] 1.4 HDi

oe: 180677



05196
support moteur [gauche] 1.4 HDi

oe: 1813K4 -- 1813C9



05198
support moteur [droite] 1.0

oe: 1813.E2



05847
support moteur [arrière] 1.0

oe: 180679



05248 Ø 12,3 mm Ø 33,1 mm
silentbloc triangle [essieu avant] 1.0-1.4 HDi

oe: 141480



05249 Ø 18.5 mm Ø 57.5 mm
silentbloc triangle [essieu avant inférieur] 1.0-1.4 HDi

oe: 486550H010 -- 3521.L3



05384 L: 92 mm
jeu de barre stabilisatrice [essieu avant] 1.0-1.4 HDi

oe: 6822.TV -- 6822.S0



05385 Ø 22 mm
palier barre stabilisatrice [essieu avant] 1.0-1.4 HDi

oe: 5094.A8



05477 Ø 12 mm Ø 61.5 mm
silentbloc pont [essieu arrière] 1.0-1.4 HDi

oe: 5131.C9 -- 5131.C9



05383
jeu soufflet butée amortisseur 1.0-1.4 HDi

oe: 503396 -- 503198

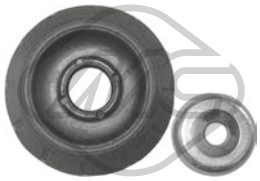

05513 Ø 22.5 mm Ø 73.15 mm
support amortisseur [essieu avant] 1.0-1.4 HDi

oe: 5031.C2



Ø 135,0 mm

90084 H: 95.3 mm
moyeu de roue [des deux côtés du pont arrière] 1.0-1.4 HDi

oe: 3748.85 -- 1610912080

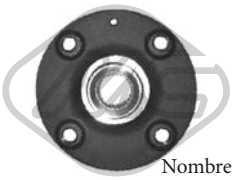

Ø 125 mm
Nombre de dents: 24

90119 H: 72.2 mm
moyeu de roue [des deux côtés de l'essieu avant] 1.0-1.4 HDi

oe: 3307.82



Ø 20.5 - 70 mm

01111 kit **00111**
kit soufflet transmission [des deux côtés du pont arrière côté roue des deux côtés de l'essieu avant] eje delantero, ambos lados 1.0-1.4 HDi

oe: 329814 -- 329813



Ø 20 - 68 mm

01233 kit **00233**
kit soufflet transmission [côté roue] 1.0-1.4 HDi

oe: 044280H010 -- 044270D030



04441 Ø 153 mm - 6 gorges
poulie vilebrequin sans amortisseur de vibrations 1.4 HDi

oe: 0515V8 -- 0515V7



05422 Ø 65 mm
galet tendeur alternateur 1.4 HDi

oe: 5751H6 -- 5751F9



05450 Ø 10 mm Ø 60 mm
galet tendeur 1.4 HDi

oe: 5751.F4 -- 5751.87



57150 Ø 60,0 mm
galet tendeur 1.4 HDi

oe: 829.88 -- 0829.88

© INDUSTRIAL METALCAUCHO, S.L.U.

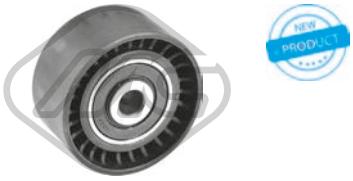

57156 Ø 10,0 mm Ø 60,0 mm
galet tendeur 1.4 HDi

oe: 0830.48



03869
jeu couvres courroie 1.4 HDi

oe: 0320.Y1 -- 0320.S5



05350 Ø 29,9 mm Ø 100,4 mm
pignon distributeur 1.4 HDi

oe: 9810698080 -- 9656584580



80740 L: 1040/738+1095/738 mm
cable BV 1.0

oe: 2444.AT -- 338200H010

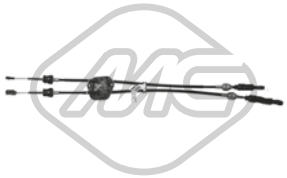

80741 L: 1050/748+1125/767 mm
cable BV 1.4 HDi

oe: 2444.AX -- 338200H020

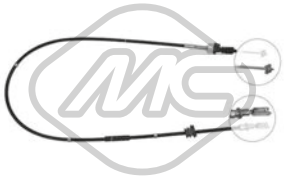

80732 L: 1596/1396 mm
cable commande d'embrayage 1.0

oe: 2150.CQ -- 313400H010



80733 L: 1479/1277 mm
cable commande d'embrayage 1.4 HDi

oe: 2150.CR -- 313400H040



05256
support echappement 1.0-1.4 HDi

oe: 1755.K9



02072
pompe lave-glaces 1.0-1.4 HDi

oe: 9632984980 -- B000642880



68003 L: 300 mm
bras + balai essuie-glace [arrière] 1.0-1.4 HDi

oe: 6405V5



50126 L: 800 mm
capteur ABS Capteur actif [essieu avant] 1.0-1.4 HDi

oe: 4545E1



50296 L: 920 mm
capteur ABS 1.0-1.4 HDi

oe: 4545E2

© INDUSTRIAL METALCAUCHO, S.L.U.



03605 Pression [bar]: 1,1
bouchon de radiateur 1.0 VTi 68

oe: 1306F4



30136
tube refroidissement 1.0 VTi 68

oe: 1323.J5



35699
bride de thermostat 1.0 VTi 68

oe: 1336Y5



97209
durit de radiateur 1.0 VTi 68

oe: 1323.G7



97278
durit de radiateur 1.0 VTi 68

oe: 1317.TA



97293
durit de radiateur 1.0 VTi 68

oe: 1343.HN

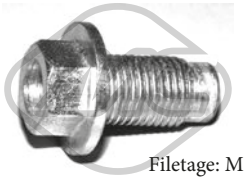

05208 Filetage: M 12 x 1,25 x 16,5
bouchon carter d'huile 1.0 VTi 68

oe: 6822ER

39152 L: 580 mm
jauge de niveau d'huile 1.0 VTi 68

oe: 1174.90

39169 L: 490 mm
jauge de niveau d'huile 1.2 VTi 82

oe: 9802849780



05183
support moteur [gauche] 1.0 VTi 68

oe: 1813J6 -- 1813E1



05198
support moteur [droite] 1.0 VTi 68

oe: 1813.E2



05847
support moteur [arrière] 1.0 VTi 68

oe: 180679



05384 L: 92 mm
jeu de barre stabilisatrice [essieu avant] 1.0 VTi 68-1.2 VTi 82

oe: 6822.TV -- 6822.S0

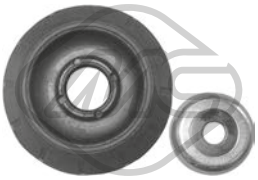

05513 Ø 22.5 mm Ø 73.15 mm
support amortisseur [essieu avant] 1.0 VTi 68

oe: 5031.C2



Ø 135,0 mm

90084 H: 95.3 mm
moyeu de roue [des deux côtés du pont arrière] 1.0 VTi 68-1.2 VTi 82

oe: 3748.85 -- 1610912080

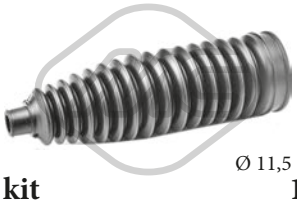

Ø 11,5 - 51 mm

11140 kit **10140**
kit soufflet crémaillère direction [du côté boîte de vitesses] 1.0 VTi 68

oe: 4066A3

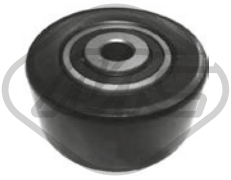

05428 Ø 60 mm
galet tendeur 1.2 VTi 82

oe: 5751.C9 -- 5751.98



57141 Ø 60,0 mm
galet tendeur 1.2 VTi 82

oe: 1608888180 -- 9675873980

© INDUSTRIAL METALCAUCHO, S.L.U.



04424 Ø 22,0|24 mm L: 57 mm
douille de guidage embrayage 1.2 VTi 82

oe: 2105.38 -- 2105.14



57784
revêtement de pédale 1.0 VTi 68

oe: 450430

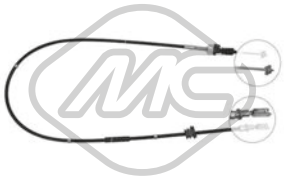

80732 L: 1596/1396 mm
cable commande d'embrayage 1.0 VTi 68

oe: 2150.CQ -- 313400H010



05256
support echappement 1.0 VTi 68-1.2 VTi 82

oe: 1755.K9



50126 L: 800 mm
capteur ABS Capteur actif [essieu avant] 1.0 VTi 68

oe: 4545E1

© INDUSTRIAL METALCAUCHO, S.L.U.

CIRCUIT D'EAU

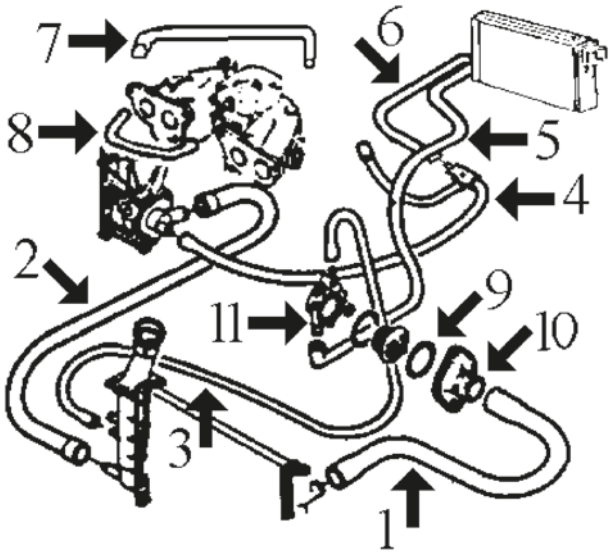

1124 et 1360 cc moteurs TU1 et TU3 essence

1	07939	durit superior radiateur
2	07940	durit radiateur inf.
3	07950	durit de radiateur à thermostat
4	08045	durit de chauffage (2 tronçon, 3 voies à carburateur et pompe de l'eau)
5	07942	durit de thermostat à chauffage
6	07941	durit de chauffage, 1er. tronçon
8	07953	durit collecteur à carburateur 1124 cc
	07954	durit collecteur à carburateur 1360 cc
9	02351	joint de thermostat
10	03011	couvercle thermostat jusqu'à 99
11	03081	buse métallique plus bas thermostat
	03082	buse métallique superior thermostat

C21M421M7601CAP1 CITROËN C15 10/1984 - 12/2005

CIRCUIT D'EAU

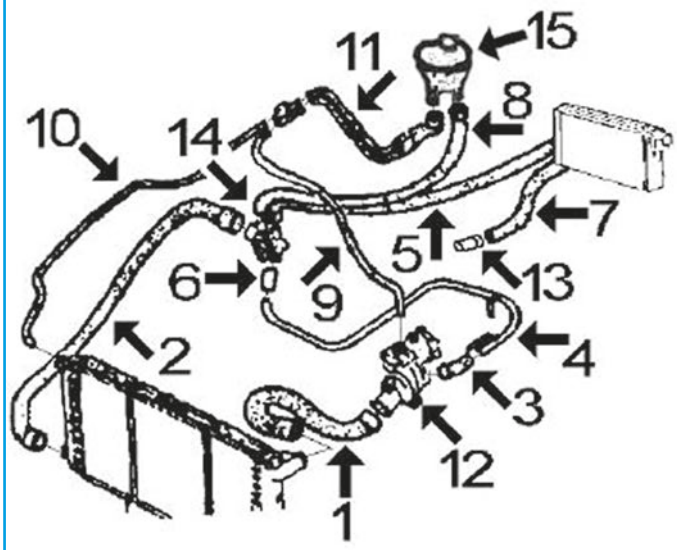

1.7 diesel moteur XUD7 jusqu'à 5/'88 :

1	07774	durit superior radiateur
2	07773	durit radiateur inf.
3	07947	durit de tube métallique à thermostat
4	03019	durit refroidissement
5	07776	durit de chauffage à pompe de l'eau
6	07948	durit de tube métallique a pompe
7	07775	durit de chauffage à culasse
8	07943	durit de vase à pompe de l'eau
9	07944	durit de raccord 4 voies à thermostat
10	07946	durit de raccord 4 voies à radiateur
11	07945	durit vase d'expansion
12	03082	buse métallique clavada thermostat
	03171	buse métallique clavada thermostat
13	03059	durit refroidissement
14	03503	bride liquide refroidissement
15	03595	vase d'expansion

C21M421M7601CAP2 CITROËN C15 10/1984 - 12/2005

© INDUSTRIAL METALCAUCHO, S.L.U.

CIRCUIT D'EAU

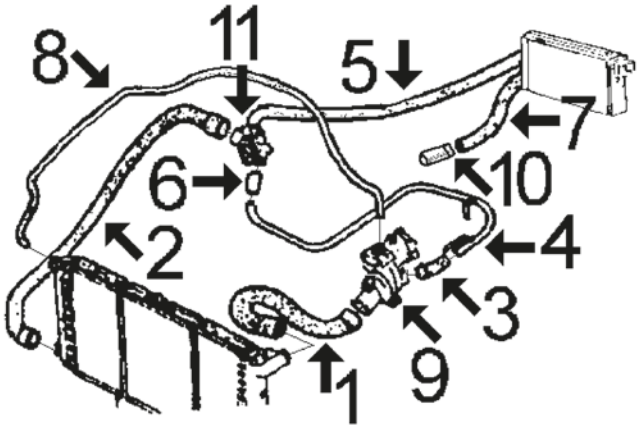

1.7 diesel moteur XUD7 depuis 5/'88 jusqu'à 3/'94 :

1	07778	durit superior radiateur
2	07777	durit radiateur inf.
3	08183	durit de tube métallique à thermostat de '91
4	03057	tube d'eau métallique '91-
	03134	tube d'eau métallique '89 jusqu'à '91
5	07776	durit de chauffage à pompe, jusqu'à '91
	08137	durit de chauffage à pompe d/'91
6	07950	durit de radiateur à thermostat jusqu'à '91
7	07775	durit de chauffage à culasse
8	08077	durit de radiateur a thermostat de '91
9	03616	bride de thermostat
10	03059	durit refroidissement
11	03503	bride liquide refroidissement

C21M421M7601CAP3 CITROËN C15 10/1984 - 12/2005

CIRCUIT D'EAU

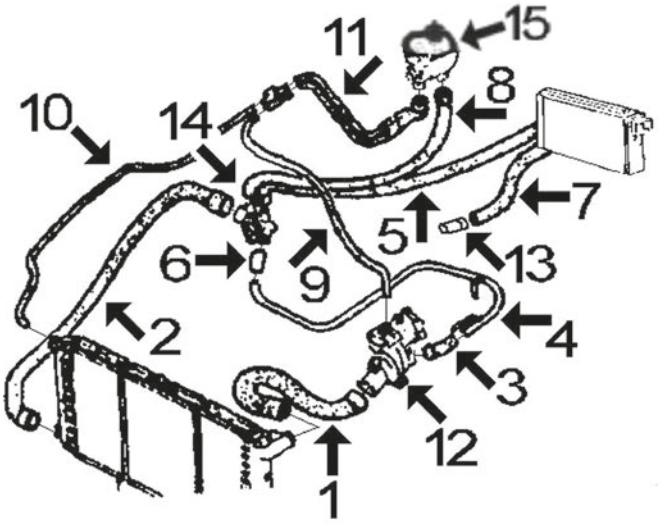

1.7 diesel moteur XUD7 depuis 3/'94 jusqu'à 2/'99 :

1	07778	durit superior radiateur
2	08471	durit radiateur inf.
3	07947	durit de tube métallique à thermostat
4	03057	durit refroidissement
5	08137	durit de chauffage à pompe de l'eau
6	07948	durit de tube métallique a pompe
7	07775	durit de chauffage à culasse
8	07943	durit de vase à pompe de l'eau
9	07946	durit de raccord 4 voies à thermostat
10	07946	durit de raccord 4 voies à radiateur
11	07945	durit vase d'expansion
12	03082	buse métallique clavada thermostat
	03171	buse métallique clavada thermostat
13	03059	durit refroidissement
14	03503	bride liquide refroidissement
15	03548	bouchon de vase d'expansion
	03595	vase d'expansion

C21M421M7601CAP4 CITROËN C15 10/1984 - 12/2005

CIRCUIT D'EAU

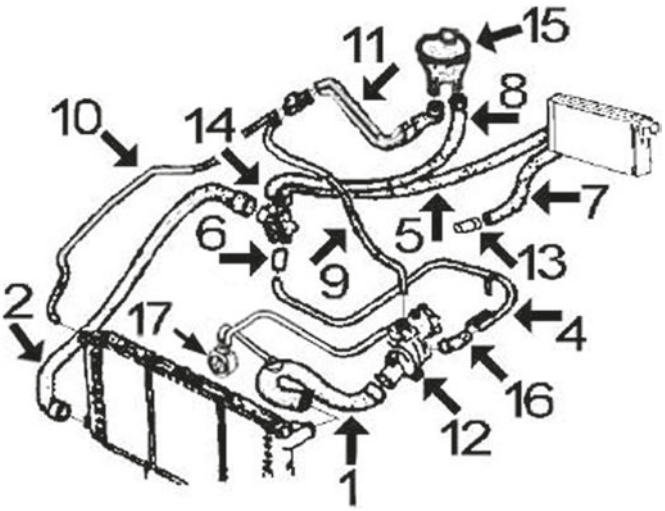

1.9 diesel moteur DW8 depuis 2/'99 :

1	09143	durit superior radiateur
2	08471	durit radiateur inf.
4	03057	durit refroidissement
5	08137	durit de chauffage à pompe de l'eau
6	08312	durit de tube métallique a pompe
7	07775	durit de chauffage à culasse
8	09147	durit de vase à pompe de l'eau
9	07946	durit de raccord 4 voies à thermostat
10	07946	durit de raccord 4 voies à radiateur
11	07945	durit vase d'expansion
12	03082	buse métallique clavada thermostat
	03171	buse métallique clavada thermostat
13	03059	durit refroidissement
14	03544	bride liquide refroidissement
15	03548	bouchon de vase d'expansion
	03595	vase d'expansion
16	08480	durit de tube métallique à thermostat
17	05402	radiateur d'huile

C21M421M7601CAP5 CITROËN C15 10/1984 - 12/2005

TUBES DE RECYCLAGES

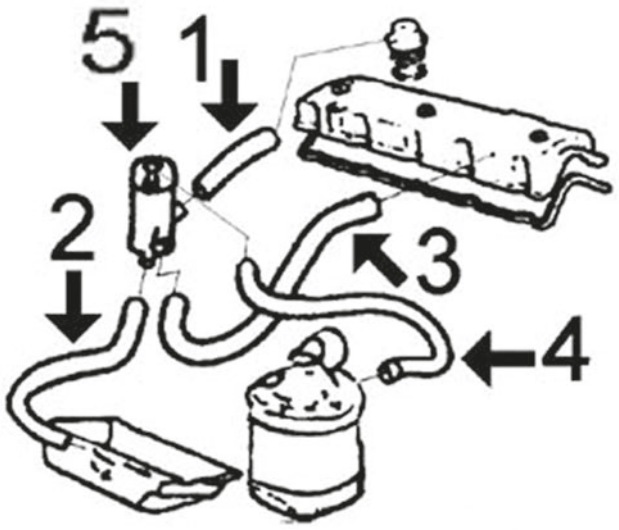

1.7 diesel XUD7 jusqu'à 10/'86 :

1	08160	durit recyclage à bouchon
2	08160	durit recyclage à carter moteur
3	07990	durit vapeur cache culbuteurs
4	08161	durit recyclage à filtre air
5	03631	décanteur complète avec bouchon

C21M421M7601DESVP1 CITROËN C15 10/1984 - 12/2005

© INDUSTRIAL METALCAUCHO, S.L.U.

TUBES DE RECYCLAGES

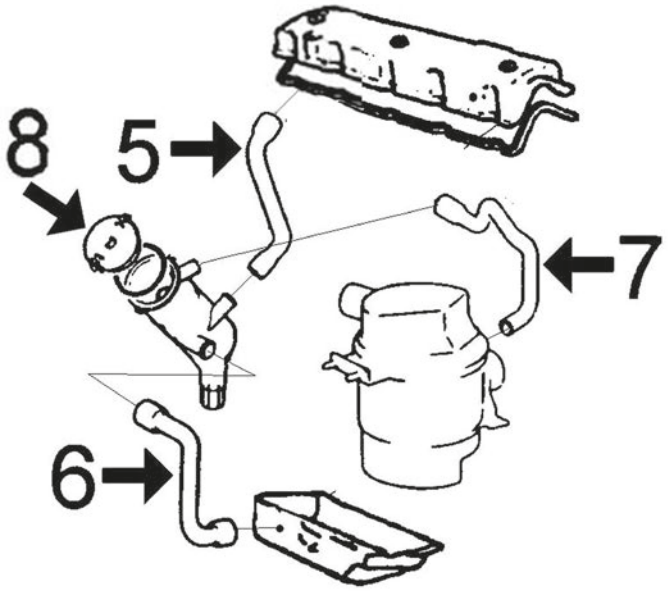

1.7 diesel XUD7 depuis 10/'86 jusqu'à 5/'92 :

5	08165	durit vapeur cache culbuteurs
6	08166	durit recyclage à carter moteur
7	08164	durit recyclage à filtre air
8	03631	décanteur complète avec bouchon

C21M421M7601DESVP2 CITROËN C15 10/1984 - 12/2005

TUBES DE RECYCLAGES

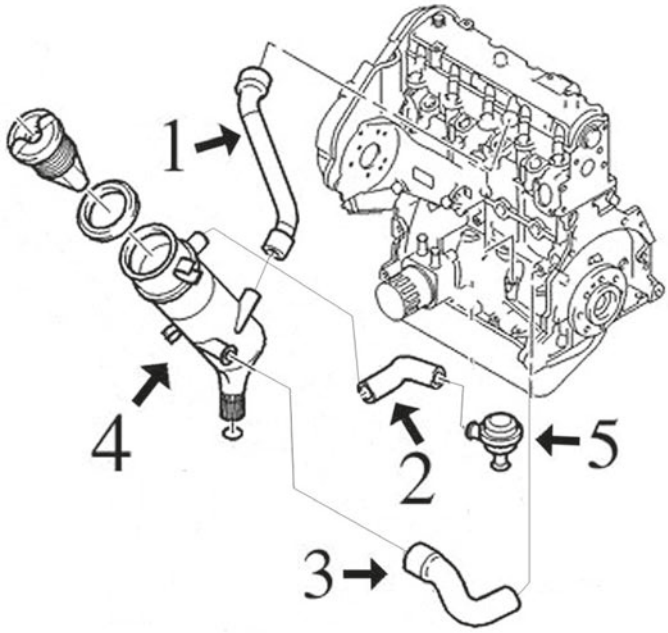

1.7 diesel XUD7 depuis 5/'92 :

1	08307	durit recyclage de décanteur à culasse
2	07990	tube de décanteur à valve jusqu'à 9/'97
	08473	tube de décanteur à valve '97
3	08166	durit recyclage de décanteur à cache culbuteurs
4	03631	décanteur complète avec bouchon
5	03637	vanne surpression

C21M421M7601DESVP3 CITROËN C15 10/1984 - 12/2005

TUBES DE RECYCLAGES

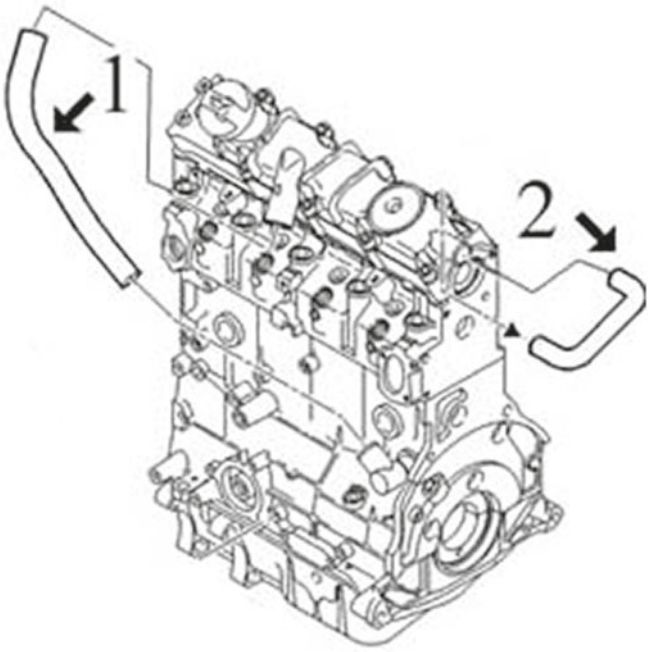

1.9 diesel DW8 depuis '99 :

1	08474	durit recyclage de moteur à culasse
2	08475	durit recyclage de moteur à culasse

C21M421M7601DESVP4 CITROËN C15 10/1984 - 12/2005



02325 Ø 16 mm Ø 22 mm
bouchon caoutchouc

oe:



02326 Ø 19 mm
bouchon caoutchouc

oe: 1355.13



02351 Ø 41 mm Ø 47 mm
joint thermostat 1.0-1.1 i-1.4-1.4 i

oe: 134030



02361 Ø 51 mm Ø 58 mm
joint thermostat 1.8 D-1.9 D

oe: 133992



02728 Ø 12 mm
bouchon caoutchouc 1.0-1.1-1.1 i-1.3-1.4-1.4 E-1.4 i-1.8 D-1.9 D

oe: 1610100

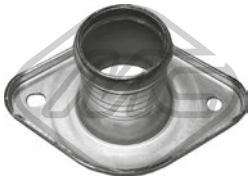

03011
couvercle thermostat 1.1 i-1.1-1.4-1.4 i

oe: 97523152 -- 1336.44



03019
tube métallique 1.8 D

oe: 93501755 -- 121329



03037
thermostat d'eau 82 °C 1.0

oe: 96178080 -- 1338.37



03057
tube métallique 1.8 D

oe: 1307W2

© INDUSTRIAL METALCAUCHO, S.L.U.



03059 Ø 20 mm
manchon 1.8 D-1.9 D

oe: 024542

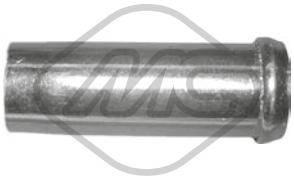

03081 Ø 15.5 mm
manchon [inférieur] 1.0-1.1-1.1 i-1.3-1.4-1.4 E-1.4 i-1.8 D-1.9 D

oe: 96064657



03082
manchon [supérieur] 1.0-1.1-1.1 i-1.4-1.4 i-1.8 D-1.9 D

oe: 96064659



03134
tube d'eau métallique 1.8 D

oe: 96172496 -- 1213.31



03171 L: 120 mm
manchon 1.8 D-1.9 D

oe: 1336.N7



03503
bride liquide refroidissement 1.8 D

oe: 1336.G4



03539
couvercle thermostat 1.9 D

oe: 1336.C9



03544
raccord 1.9 D

oe: 1336.Q3 -- 1336.P0



03548 Pression [bar]: 1.40
bouchon vase d'expansion 1.1 i-1.1

oe: 1306.99 -- 1306.C7

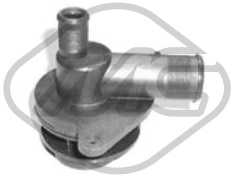

03578
bride liquide refroidissement

oe: 1201.66



03595
vase d'expansion [avant] 1.0-1.1-1.1 i-1.3-1.4-1.4 E-1.4 i-1.8 D-1.9 D

oe: 95593183

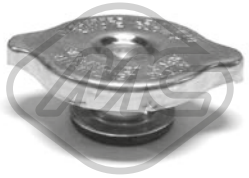

03608 Pression [bar]: 1.20
bouchon vase d'expansion

oe: 130685

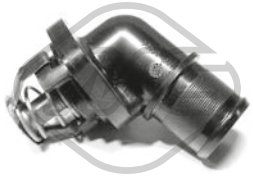

03611
couvercle thermostat 89 °C

oe: 1336.N1 -- 1336.Q2



03616 Ø 36 mm
couvercle thermostat 1.8 D

oe: 1336.E8



03904
bride liquide refroidissement [arrière]

oe: 1206.98 -- 1201.59

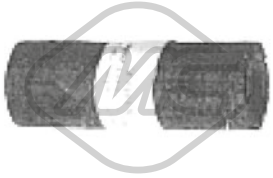

07581 Ø 24 mm
durit de radiateur 1.3

oe: 131729



07582
durit de radiateur [Collecteur d'admission] 1.0

oe: 131722



07773
durit de radiateur [inférieur] 1.8 D

oe: 95593272

© INDUSTRIAL METALCAUCHO, S.L.U.



07774
durit de radiateur [inférieur] 1.8 D

oe: 95593274



07777
durit de radiateur [inférieur] 1.0-1.8 D

oe: 96011359



07778
durit de radiateur [supérieur] 1.0-1.8 D

oe: 96133835 -- 96011773



07939
durit de radiateur [supérieur] 1.0-1.1-1.1 i-1.4-1.4 i

oe: 96011775



07940
durit de radiateur [inférieur] 1.0-1.1-1.1 i-1.4-1.4 i

oe: 96011360



07943
durit de radiateur 1.0-1.8 D

oe: 95592042



07944
durit de radiateur 1.0-1.8 D

oe: 95593281

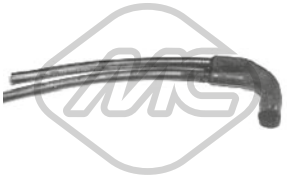

07945
durit de radiateur 1.8 D-1.9 D

oe: 1351.EN -- 95593280



07946
durit de radiateur 1.0-1.8 D

oe: 96995008 -- 1307.CG

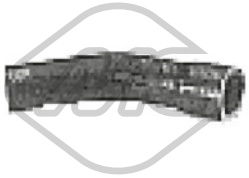

07947
durit de radiateur 1.0

oe: 93501397 -- 93501394

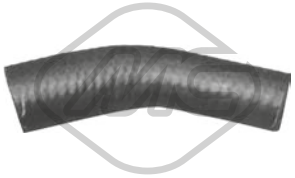

07948
durit de radiateur 1.8 D

oe: 96023032 -- 1307J3



07949
durit de radiateur 1.8 D

oe: 93510787 -- 1307J4



07950
durit de radiateur 1.0-1.4-1.8 D

oe: 95637680



08045
durit chauffage 1.1-1.1 i-1.4-1.4 E-1.4 i

oe: 96012521



08183 Ø 20.7 mm
durit de radiateur 1.8 D

oe: 1307W3



08312
durit de radiateur 1.8 D-1.9 D

oe: 1307W4



08471
durit de radiateur [inférieur] 1.8 D

oe: 1351P3

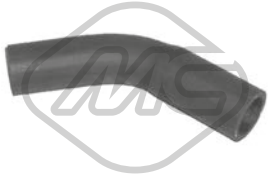

08480
durit de radiateur 1.8 D-1.9 D

oe: 1307HZ

© INDUSTRIAL METALCAUCHO, S.L.U.



08558
durit radiateur 1.9 D

oe: 1307NR



09143
durit de radiateur [supérieur] 1.9 D

oe: 1343.EN



09147
durit de radiateur 1.9 D

oe: 95631480 -- 95631480

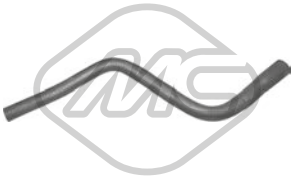

07775
durit chauffage [entrée] 1.0-1.8 D

oe: 95593276 -- 6464FK



07776
durit chauffage [Sortie] 1.0-1.8 D

oe: 95638650 -- 95593279



07941
durit chauffage [entrée] 1.0-1.1-1.4

oe: 96014856 -- 96012521



07942
durit chauffage 1.0-1.1-1.4

oe: 96018270



08077
durit radiateur 1.8 D

oe: 95659500



08137
durit chauffage [Sortie] 1.8 D

oe: 96142708



08343
durit chauffage 1.1-1.4

oe: 96122309 -- 6464L3





03639
bouchon de remplissage d'huile 1.1-1.4

oe: 0258.55





03642
bouchon de remplissage d'huile 1.9 D

oe: 1180.F9

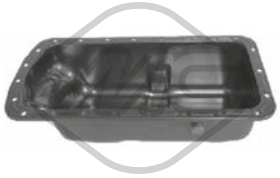

05399
carter d'huile 1.8 D

oe: 0301J9



00667 Filetage: 16x150
bouchon carter d'huile 1.0-1.1-1.8 D-1.9 D

oe: 016393



02024 Ø 14 mm Ø 22 mm
rondelle carter 1.0-1.1

oe: 0164.54



02025 Ø 16 mm Ø 24 mm
rondelle carter

oe:



02050 Ø 14 mm Ø 22 mm
rondelle carter

oe: 031327



02051 Ø 10 mm Ø 21 mm
rondelle cuivre 1.9 D

oe: 0313.40 -- 0313.33

© INDUSTRIAL METALCAUCHO, S.L.U.



02452 Filetage: 14x125
bouchon carter d'huile 1.1-1.1 i-1.4-1.4 E-1.4 i-1.8 D-1.9 D

oe: 0311.18 -- 0311.38



02929 Filetage: M10x1,25
bouchon carter d'huile 1.9 D

oe: 0311.29

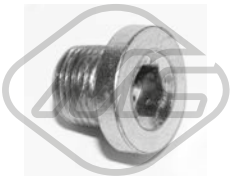

05254 Filetage: 14x125
bouchon carter d'huile 1.1-1.1 i-1.4-1.4 E-1.4 i-1.8 D-1.9 D

oe: 0311.28



05402
radiateur d'huile 1.9 D

oe: 1103N0

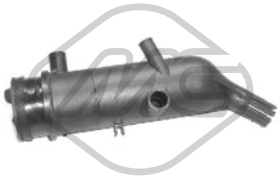

03631
décanteur d'huile 1.8 D

oe: 118095



07990
durit vapeur 1.8 D

oe: 118035

02335 L: 518 mm
jauge de niveau d'huile 1.4

oe: 117449 -- 117410

04597 L: 563 mm
jauge de niveau d'huile 1.9 D

oe: 117446

04612 L: 526 mm
jauge de niveau d'huile

oe: 117415



03637
séparateur d'huile 1.8 D

oe: 036158



08002
durit recyclage

oe: 119121 -- 119113



08160
durit recyclage 1.8 D

oe: 119230 -- 119229



08161
durit vapeur 1.8 D

oe: 1192.32 -- 95600682

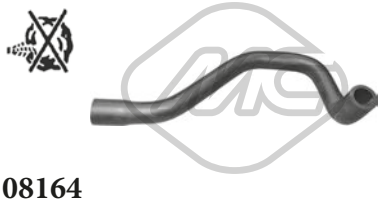

08164
durit recyclage 1.8 D

oe: 1192.50



08165
durit recyclage 1.8 D-1.9 D

oe: 119249



08166
durit recyclage 1.8 D

oe: 119248



08167
durit recyclage 1.1-1.4

oe: 119269 -- 119261



08307 L: 186 mm
durit recyclage 1.8 D

oe: 118086

© INDUSTRIAL METALCAUCHO, S.L.U.



08473 L: 68 mm
durit recyclage 1.8 D

oe: 1180F8 -- 1180A1



08474
durit recyclage 1.9 D

oe: 1180G4



08475
durit recyclage 1.9 D

oe: 1180G5



00016 Ø 3 mm Ø 7 mm L: 25 mm
bouchon retour carburant 1.8 D-1.9 D

oe: 1575.09



03651
couvercle, filtre à carburant 1.9 D

oe: 1904.27



03761
attache élastique 1.9 D

oe: 190426



03884
filtre à carburant 1.9 D

oe: 1911.44

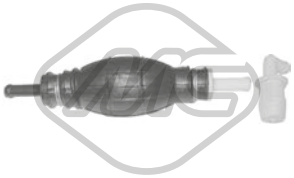

04036 Ø 8 mm
pompe d'amorçage + anti-retour 1.0-1.1-1.1 i-1.3-1.4-1.4 E-1.4 i-1.8 D-1.9 D

oe: 157973



92043 Ø 8 mm Ø 10 mm
tuyauterie injection 1.9 D

oe: 1579Q4



92044 Ø 6 mm Ø 8 mm
tuyauterie injection 1.9 D

oe: 1573XQ -- 1573YG



07953
durit carburateur 1.1 i-1.1

oe: 141393



07954
durit carburateur 1.4

oe: 97533256 -- 141394

© INDUSTRIAL METALCAUCHO, S.L.U.

SUSPENSION AVANT & SUPPORTS DE MOTEUR

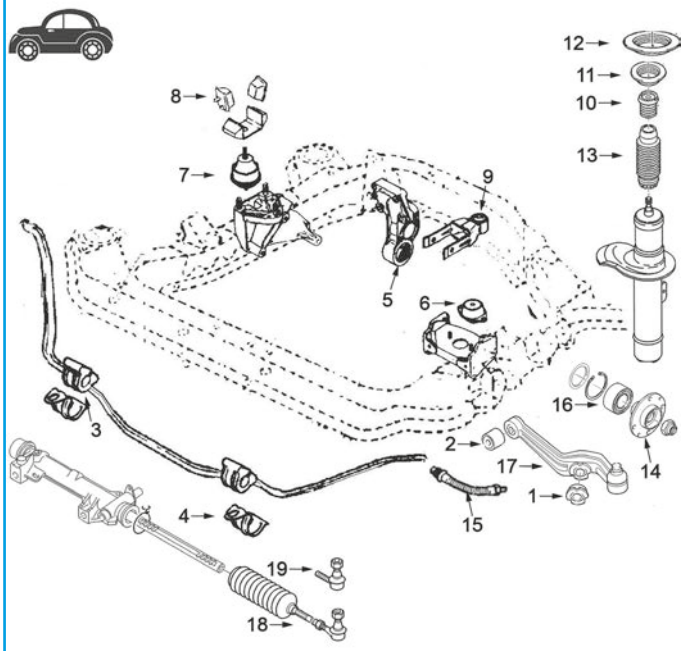

toutes depuis '89 :

1	00685	silentbloc bras de suspension
2	00454	silentbloc bras de suspension
3	02488	palier barre stabilisatrice Ø 23 mm bleu '89-
	02915	palier barre stabilisatrice Ø 24 mm '89
4	00901	collier de barre stabilisatrice
5	00751	silentbloc support moteur arrière Ø 65 mm moteures TU de '89
	02869	silentbloc support moteur arrière Ø 70 mm moteur 1.7XUD de '92
	02980	silentbloc support moteur arrière Ø 70 mm moteur 1.9DW8 de '89
	05252	support moteur complet aluminium avec silentbloc Ø 65m '89-
6	00531	support moteur G depuis '89
7	00697	support de moteur à droite (hydraulique) de '89
	006971	support de moteur droite (pas hydraulique) '89
8	00905	support moteur à droite '89
9	00877	silentbloc support moteur arrière de '89
	04743	support moteur arrière complète moteur TU
10	02972	butée amortisseur 57 mm
	02975	butée amortisseur 79 mm
11	04181	roulement support amortisseur
12	04406	jeu support amortisseur avec roulement
13	02933	cache poussière amortisseur AV
14	90013	Moyeu AV
16	74011	kit de roulements de roue
17	52001	bras de suspension AV D
	52002	bras de suspension AV G
18	53070	axe de bielle G et D
19	53001	rotule de direction G et D

C21M421M7601SOPDP2 CITROËN C15 10/1984 - 12/2005

SUSPENSION ARRIERE

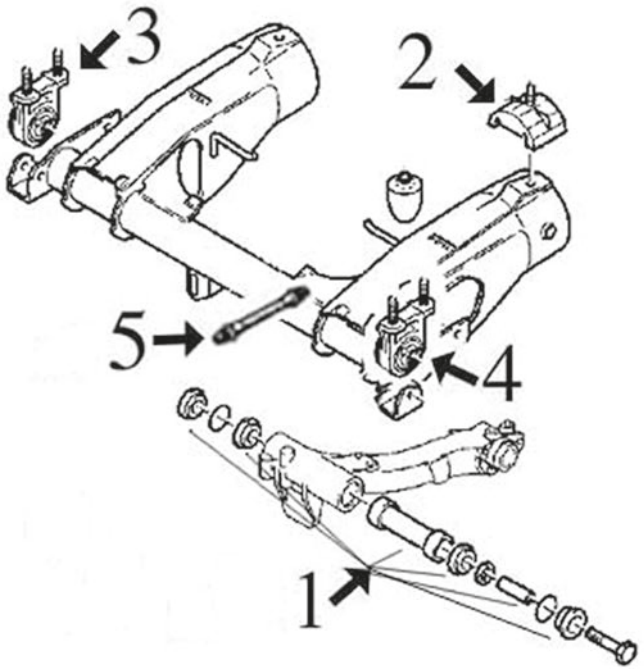

1	02684	jeu réparation articulation bras arrière complète (11 pieces)
2	04943	support bras de suspension AR
3	02909	support droite pont arrière
4	02910	support à gauche pont arrière
5	96010	flexible frein AR (220 mm)

C21M421M7601SOPTP1 CITROËN C15 10/1984 - 12/2005

© INDUSTRIAL METALCAUCHO, S.L.U.

ARTICULATION PALONIER DE BOITE

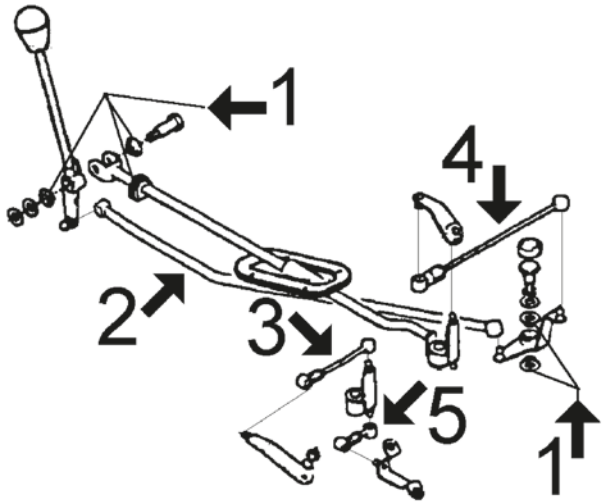

moteurs diesel :

1	02409	jeu douilles BV et sélecteur
2	02323	biellette de BV (large 698 mm)
3	02347	biellette de BV (long. 135 mm)
4	02348	biellette de BV (long. 300 mm)
5	02407	biellette de BV (long. 56 mm)

C21M421M7601APCP1 CITROËN C15 10/1984 - 12/2005

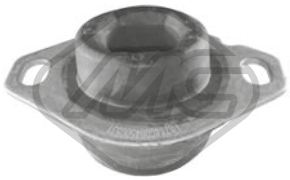

00531 Ø 13 mm L: 100| 80 mm
support moteur [avant gauche] 1.0-1.1-1.1 i-1.4-1.4 i-1.8 D

oe: 96033565 -- 91521643

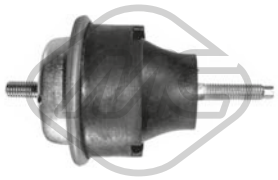

00697
support moteur [avant droite] 1.1-1.1 i-1.3-1.4-1.4 i-1.4 E-1.8 D-1.9 D

oe: 1844.75 -- 1844.42

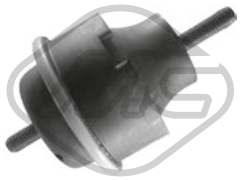

006971
support moteur NON hydraulique [avant droite] 1.1-1.1 i-1.3-1.4-1.4 i-1.4 E-1.8 D-1.9 D

oe: 1844.75 -- 1844.42

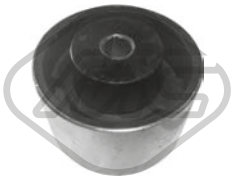

00751 Ø 65 mm
silentbloc support moteur [arrière] 1.1-1.4

oe: 1844.54

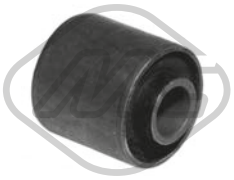

00877 Ø 12 mm Ø 30 mm
silentbloc support moteur [gauche] 1.9 D

oe: 1809.04



00905
butée support moteur [avant] 1.0-1.1-1.1 i-1.3-1.4-1.4 E-1.4 i-1.8 D-1.9 D

oe: 1844.17

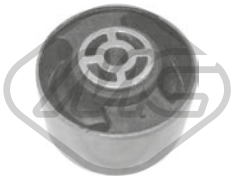

02869 Ø 10 mm Ø 70 mm L: 40| 53 mm
silentbloc support moteur [arrière] 1.8 D-1.9 D

oe: 1807.47 -- 1809.17

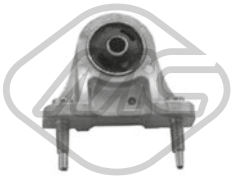

02909
silentbloc pont [droite] 1.0-1.1-1.1 i-1.3-1.4-1.4 E-1.4 i-1.8 D-1.9 D

oe: 95632593



02980 Ø 10 mm Ø 70 mm
silentbloc [arrière avant] 1.9 D

oe: 1809.21

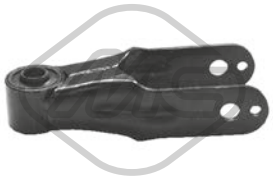

04743 Ø 12 mm Ø 30 mm
support moteur [arrière] 1.0-1.4-1.4 E-1.4 i

oe: 1806.08

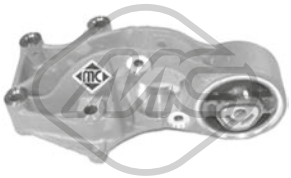

05252 Ø 10 mm Ø 65 mm
support moteur [arrière] 1.0-1.1-1.1 i-1.4-1.4 E-1.4 i

oe: 1807Q6 -- 1807P0



00454 Ø 10 mm Ø 28.2 mm
silentbloc bras de suspension [essieu avant inférieur] 1.1-1.1 i-1.3-1.4-1.4 i-1.4 E-1.8 D-1.9 D

oe: 96096727 -- 3523.20



00685 Ø 12 mm
silentbloc bras de suspension [essieu avant] 1.1-1.1 i-1.4 E-1.4 i

oe: 352329 -- 352325

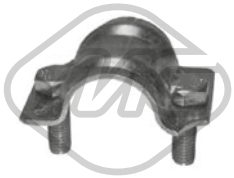

00901
demi-bague barre stab 1.8 D-1.9 D

oe: 5097.35 -- 95632726



02488 Ø 23 mm
palier barre stabilisatrice [essieu avant] 1.8 D-1.9 D

oe: 5094.40

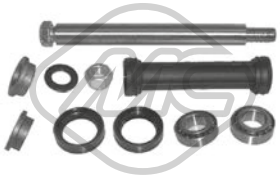

02684
kit de réparation bras suspension [essieu arrière] 1.0-1.1-1.1 i-1.4-1.4 E-1.4 i-1.8 D-1.9 D

oe: 75472408 -- 5179.12

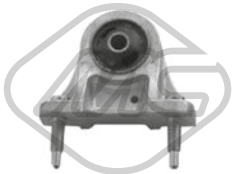

02910
silentbloc pont [gauche] 1.0-1.1-1.1 i-1.3-1.4-1.4 E-1.4 i-1.8 D-1.9 D

oe: 95632592



02915 Ø 24 mm
palier barre stabilisatrice [essieu avant] 1.0-1.1 i-1.1-1.3-1.4-1.4 E-1.4 i-1.8 D-1.9 D

oe: 91539592



04943
support bras suspension [essieu arrière] 1.0-1.1-1.1 i-1.3-1.4-1.4 E-1.4 i-1.8 D-1.9 D

oe: 5149.90



52001
bras de suspension [essieu avant droit] 1.0-1.1-1.1 i-1.3-1.4-1.4 E-1.4 i-1.8 D-1.9 D

oe: 352134 -- 91516337



52002
bras de suspension [essieu avant gauche] 1.0-1.1-1.1 i-1.3-1.4-1.4 E-1.4 i-1.8 D-1.9 D

oe: 9455305059 -- 91516336

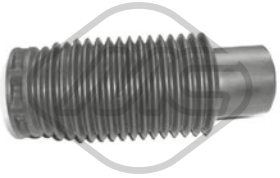

02933
soufflet amortisseur [essieu avant] 1.0-1.1-1.1 i-1.3-1.4-1.4 E-1.4 i-1.8 D-1.9 D

oe: 525413

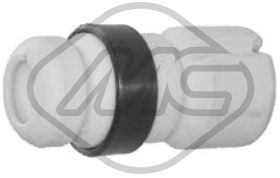

02934
butée amortisseur [essieu avant] 1.0-1.1-1.1 i-1.4-1.4 E-1.4 i-1.8 D-1.9 D

oe: 5033.40



02972
butée amortisseur [essieu avant] 1.0-1.1-1.1 i-1.3-1.4-1.4 E-1.4 i-1.8 D-1.9 D

oe: 5033.23



02975
butée amortisseur [essieu avant] 1.1-1.3-1.4-1.4 i-1.8 D-1.9 D

oe: 9151964280 -- 5033.26



04181 Ø 65 mm Ø 100 mm
roulement support amortisseur [des deux côtés de l'essieu avant] 1.1-1.1 i-1.3-1.4-1.4 i-1.8 D-1.9 D

oe: 5035.58 -- 5035.63



04406
support amortisseur [essieu avant] 1.0-1.1-1.1 i-1.3-1.4-1.4 i-1.8 D-1.9 D

oe: 5031.55

© INDUSTRIAL METALCAUCHO, S.L.U.



Longueur du filetage [mm]: 17

05454 Filetage [mm]:: M 12 x 1,25

ecrou de roue [avant et arrière] 1.1-1.1 i-1.3-1.4-1.4 i-1.4 E-1.8 D-1.9 D

oe: 5405.35



Longueur du filetage [mm]: 18

05455 Filetage [mm]:: M 12 x 1,25

ecrou de roue [avant et arrière] 1.8 D-1.9 D

oe: 5405.72 -- 5405.84

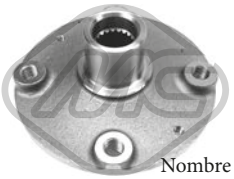

Ø 128 mm

Nombre de dents: 21

90013 H: 67 mm

moyeu de roue [essieu avant] 1.0-1.1-1.1 i-1.3-1.4-1.4 i-1.4 E-1.8 D-1.9 D

oe: 3307.49

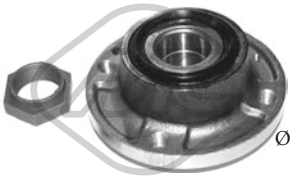

Ø 130 mm

90207 H: 62.9 mm

moyeu de roue [des deux côtés du pont arrière] 1.0-1.1-1.1 i-1.4-1.4 E-1.4 i-1.8 D-1.9 D

oe: 95619162 -- 3748.15



74011 Ø 72 mm

kit de roulements de roue [essieu avant] 1.0-1.1-1.1 i-1.3-1.4-1.4 E-1.4 i-1.8 D-1.9 D

oe: 95654076 -- 91537605



96009 L: 352 mm

flexible de frein [essieu arrière] 1.0-1.1-1.1 i-1.3-1.4-1.4 E-1.4 i-1.4 D

oe: 91515816 -- 75492063



96010 L: 205 mm

flexible de frein [des deux côtés du pont arrière] 1.0-1.1 i-1.1-1.3-1.4-1.4 E-1.4 i-1.8 D-1.9 D

oe: 481626



96046 L: 355 mm

flexible de frein [des deux côtés de l'essieu avant]

oe: 480655



Ø 35 - 84 mm

01113 kit **00113**

kit soufflet transmission [côté roue des deux côtés de l'essieu avant] 1.8 D

oe: 329331



Ø 34 - 76 mm

01213 kit **00213**

kit soufflet transmission [du côté boîte de vitesses des deux côtés de l'essieu avant] 1.0-1.1-1.1 i-1.3-1.4-1.4 E-1.4 i-1.8 D-1.9 D

oe: 3287.81



Ø 16 - 63 mm

01221 kit **00221**

kit soufflet transmission [du côté boîte de vitesses des deux côtés de l'essieu avant] 1.1-1.8 D

oe: 7701457538 -- 3293.40



Ø 16 - 63 mm

01221E kit

kit soufflet transmission [du côté boîte de vitesses des deux côtés de l'essieu avant] 1.1-1.8 D

oe: 7701457538 -- 3293.40



Ø 35 - 87 mm

01222 kit **00222**

kit soufflet transmission [côté roue des deux côtés de l'essieu avant] 1.0-1.1-1.1 i-1.3-1.4-1.4 E-1.4 i-1.8 D-1.9 D

oe: 3293.03



Ø 20 - 78 mm

01273 kit **00273**

kit soufflet transmission [côté roue des deux côtés de l'essieu avant] 1.0-1.1-1.1 i-1.3-1.4-1.4 E-1.4 i-1.8 D-1.9 D

oe: 9403293748 -- 3293.74



Ø 20 - 78 mm

01273E kit

kit soufflet transmission [côté roue des deux côtés de l'essieu avant] 1.0-1.1-1.1 i-1.3-1.4-1.4 E-1.4 i-1.8 D-1.9 D

oe: 9403293748 -- 3293.74



Ø 22 - 75 mm

01362 kit **00362**

kit soufflet transmission [du côté boîte de vitesses des deux côtés de l'essieu avant] 1.0-1.1-1.1 i-1.3-1.4-1.4 E-1.4 i-1.8 D-1.9 D

oe: 95590794 -- 95025088



Ø 34 - 76 mm

01427 kit **00427**

kit soufflet transmission [côté roue des deux côtés de l'essieu avant]

oe: 329320



Ø 27 - 62 mm

01428 kit **00428**

kit soufflet transmission [du côté boîte de vitesses des deux côtés de l'essieu avant]

oe: 328793 -- 328788

© INDUSTRIAL METALCAUCHO, S.L.U.



Ø 20 - 82 mm

01493 kit **00493**

kit soufflet transmission [côté roue des deux côtés de l'essieu avant]

oe: 96009166 -- 329383



Ø 20 - 80 mm

01493E kit

kit soufflet transmission [côté roue] 1.1-1.1 i-1.8 D

oe:



Ø 22 - 82 mm

01521 kit **00521**

kit soufflet transmission [côté roue des deux côtés de l'essieu avant]

oe: 329305



Ø 20 - 70 mm

01533 kit

kit soufflet transmission [du côté boîte de vitesses des deux côtés de l'essieu avant]

oe: 95619709 -- 3287.74

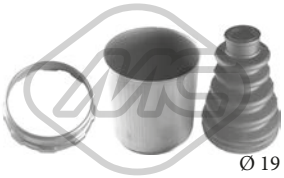

Ø 19 - 70 mm

01556 kit

kit soufflet transmission [du côté boîte de vitesses des deux côtés de l'essieu avant] 1.0-1.1-1.4 E

oe: 95565567 -- 328761



Ø 20 - 80 mm

01710 kit **00710**

kit soufflet transmission [côté roue des deux côtés de l'essieu avant] 1.0-1.1-1.1 i-1.3-1.4-1.4 E-1.4 i-1.8 D-1.9 D

oe: 3293.77



Ø 20 - 80 mm

01710E kit

kit soufflet transmission [côté roue des deux côtés de l'essieu avant] 1.0-1.1-1.1 i-1.3-1.4-1.4 E-1.4 i-1.8 D-1.9 D

oe: 3293.77



Ø 20 - 80 mm

01761E kit

kit soufflet transmission [côté roue] 1.0-1.1-1.1 i-1.3-1.4-1.4 E-1.4 i-1.8 D-1.9 D

oe: 9403293778



Ø 24 - 76 mm

01839 kit **00839**

kit soufflet transmission [du côté boîte de vitesses des deux côtés de l'essieu avant] 1.0-1.1-1.1 i-1.3-1.4-1.4 E-1.4 i-1.8 D-1.9 D

oe: 9609802380 -- 328779



Ø 23 - 77 mm

11058 kit **10058**

kit soufflet transmission [côté roue des deux côtés de l'essieu avant] 1.9 D

oe: 3293.A5



Ø 20 - 64 mm

11061 kit **10061**

kit soufflet transmission [du côté boîte de vitesses des deux côtés de l'essieu avant] 1.9 D

oe: 3287.95

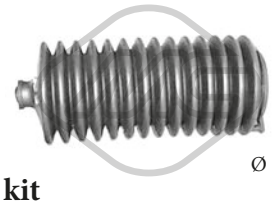

Ø 10 - 40 mm

01268 kit **00268**

kit soufflet crémaillère direction 1.0-1.1-1.1 i-1.3-1.4-1.4 E-1.4 i-1.8 D-1.9 D

oe: 1610938580 -- 4066.37

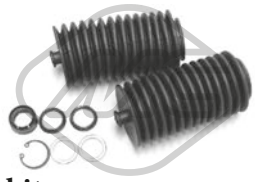

-

01268C kit

kit soufflet crémaillère direction 1.0-1.1-1.1 i-1.3-1.4-1.4 E-1.4 i-1.8 D-1.9 D

oe: 4006.09 -- 4066.37



Ø 39 - 39 mm

01536C kit

kit soufflet crémaillère direction 1.0-1.1-1.1 i-1.3-1.4-1.4 E-1.4 i-1.8 D-1.9 D

oe: 4066.15 -- 4066.22

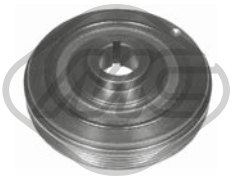

02848 Ø 142 mm - 5 gorges

poulie vilebrequin avec amortisseur de vibrations 1.8 D

oe: 0515.K9



02927 Ø 153 mm - 6 gorges

poulie vilebrequin avec amortisseur de vibrations 1.9 D

oe: 0515.Q6 -- 0515.L7

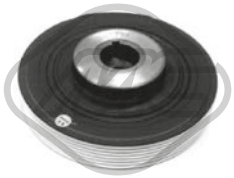

04610 Ø 155 mm - 6 gorges

poulie vilebrequin avec amortisseur de vibrations 1.9 D

oe: 0515.R5



12927 Ø 153 mm - 6 gorges

kit poulie vilebrequin avec amortisseur de vibrations 1.9 D

oe: 0515.Q6 -- 0515.L7

© INDUSTRIAL METALCAUCHO, S.L.U.

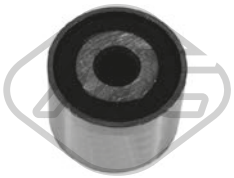

05486 Ø 10 mm Ø 37 mm
galet tendeur 1.9 D

oe: 5751.62 -- 5751.46



03697
jeu couvres courroie 1.1 i-1.4-1.4 i

oe: 0320.L3 -- 0320.S2

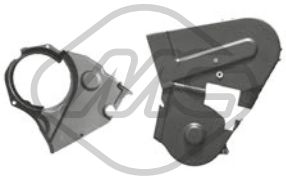

03698
jeu couvres courroie 1.8 D

oe: 0320.F9 -- 0320.H3

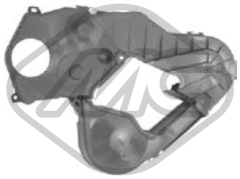

03700
jeu couvres courroie 1.9 D

oe: 0320.N4 -- 0320.N3

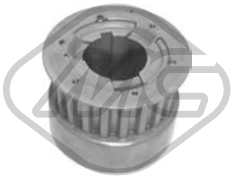

05329
roue dentée 1.9 D

oe: 0513.74

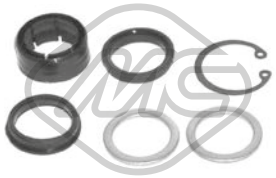

00287
jeu bagues crémaillère 1.1-1.1 i

oe: 7903053527 -- 7910033422

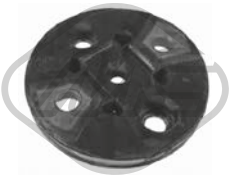

00374
flector transmission 1.8 D

oe: 95631286



00816
vérin, direction assistée [essieu avant] 1.0-1.1-1.1 i-1.3-1.4-1.4 E-1.8 D-1.9 D

oe: 401144

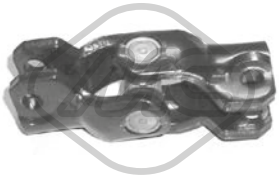

04392 L: 90 mm
croisillon colonne de direction [essieu avant] 1.0-1.1-1.1 i-1.3-1.4-1.4 E-1.4 i-1.8 D-1.9 D

oe: 95496536

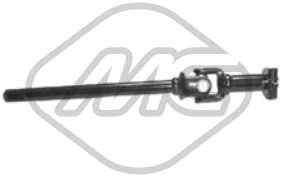

04396 L: 360 mm
croisillon colonne de direction [essieu avant inférieur] 1.0-1.1-1.3-1.4-1.4 E-1.8 D

oe: 95496537

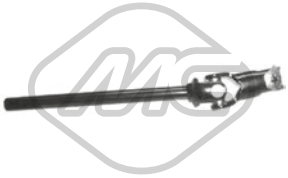

04397 L: 345 mm
croisillon colonne de direction [essieu avant inférieur] 1.0-1.1 i-1.1-1.4-1.4 E-1.4 i-1.8 D-1.9 D

oe: 96081921



06164
volant de direction [essieu avant] 1.0-1.1-1.1 i-1.3-1.4-1.4 E-1.8 D-1.9 D

oe: 410419



53001 L: 90 mm
rotule de direction [des deux côtés de l'essieu avant] 1.0-1.1-1.1 i-1.3-1.4-1.4 E-1.4 i-1.8 D-1.9 D

oe: 1607316180 -- 381750

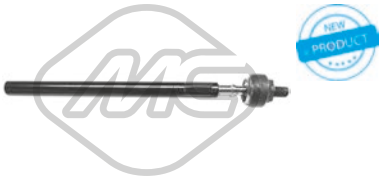

53070 L: 314 mm
axe de bielle [des deux côtés de l'essieu avant] 1.0-1.1-1.1 i-1.3-1.4-1.4 E-1.4 i-1.8 D-1.9 D

oe: 381295 -- 96136394

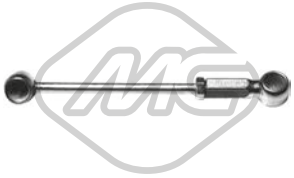

02347
biellette de BV 1.0-1.1-1.1 i-1.3-1.4-1.4 E-1.4 i-1.8 D-1.9 D

oe: 245494 -- 245474

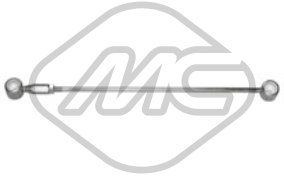

02348
biellette de BV 1.8 D-1.9 D

oe: 2452.47

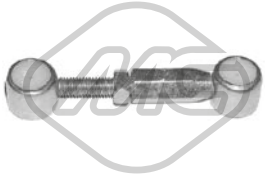

02407 Ø 10 mm
biellette de BV 1.1-1.1 i-1.3-1.8 D

oe: 95589889 -- 95578973



04564
bague d'étanchéité, différentiel 1.1-1.3-1.4-1.4 i-1.8 D-1.9 D

oe: 312144 -- 312146

© INDUSTRIAL METALCAUCHO, S.L.U.



02323
biellette de BV 1.8 D-1.9 D

oe: 2414.H2 -- 96035210



02400
douille levier de vitesse 1.0-1.1-1.1 i-1.3-1.4-1.4 E-1.4 i-1.8 D-1.9 D

oe: 95634960



02409
jeu biellette BV 1.0-1.1-1.1 i-1.3-1.4-1.4 E-1.4 i-1.8 D-1.9 D

oe: 2450.27 -- 2175.05



02772
revêtement de pédale

oe: 160407



02773
revêtement de pédale 1.0-1.1-1.1 i-1.3-1.4-1.4 E-1.4 i-1.8 D-1.9 D

oe: 2130.14



04043
jeu bagues embrayage 1.8 D

oe: 2175.21 -- 2175.20

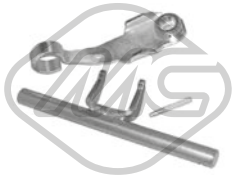

04052
fourchette embrayage 1.8 D-1.9 D

oe: 211525



04300
fourchette embrayage

oe: 2117.52



04424 Ø 22,0|24 mm L: 57 mm
douille de guidage embrayage 1.0-1.1-1.1 i-1.4-1.4 i

oe: 2105.38 -- 2105.14

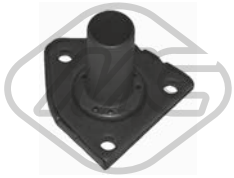

04605 Ø 23 mm
douille de guidage embrayage 1.8 D-1.9 D

oe: 210535



04620 Ø 32 mm Ø 50 mm
bague d'étanchéité, différentiel 1.0-1.1-1.1 i-1.3-1.4-1.4 E-1.8 D-1.9 D

oe: 312165 -- 312124

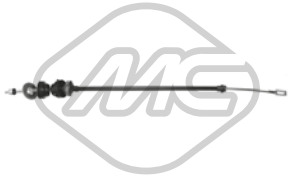

80023 L: 690/373 mm
cable commande d'embrayage 1.8 D-1.9 D

oe: 95636991



80163 L: 743/524 mm
cable commande d'embrayage 1.8 D

oe: 95594985 -- 95496584



80358 L: 670/440 mm
cable commande d'embrayage 1.1-1.1 i-1.3-1.4-1.4 E-1.4 i

oe: 95636976



00092
support echappement 1.8 D

oe: 5484441



00366 Ø 31 mm Ø 59.5 mm
support echappement

oe: 1755.60 -- 175538



00748 Ø 66 mm
bride métallique échappement

oe: 95483762



02392
kit joint échappement 1.1-1.1 i-1.4-1.4 E-1.4 i-1.8 D

oe: 1798.41 -- 179876

© INDUSTRIAL METALCAUCHO, S.L.U.



02393 Ø 46 mm Ø 60 mm
joint conique échappement

oe: 95602682



02394 Ø 58 mm Ø 71 mm
bague échappement 58 mm

oe: 96587799 -- 91537799

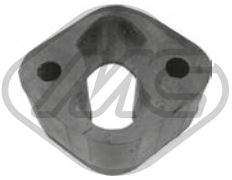

02417 L: 63 mm
support echappement 1.0-1.1-1.1 i-1.3-1.4-1.4 E-1.4 i-1.8 D-1.9 D

oe: 1755.44



02056
pompe lave-glaces 1.1-1.1 i-1.3-1.4-1.4 i-1.4 E-1.8 D-1.9 D

oe: 6434.46 -- 6434.66



03891
bouchon réservoir eau nettoyage 1.0-1.1-1.1 i-1.3-1.4-1.4 E-1.4 i-1.8 D-1.9 D

oe: 6432.30

CIRCUIT D'EAU

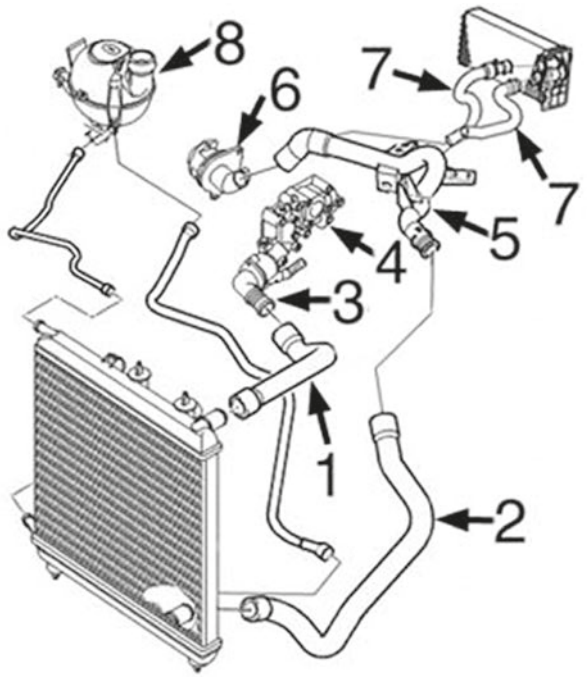

moteurs essence 1.1TU1-1.4/8vTU3-1.4/16vET3 et 1.6TU5

1	09210	durit superior radiateur 1.1-1.4/8v et 1.4/16v-1.6TU jusqu'à -'06
	09211	durit sup radiateur 1.4/16v-1.6TU de '06-
2	09212	durit radiateur inf.
4	03778	thermostat 1.4/16v et 1.6TU de 4/'05-
	03791	thermostat 1.1-1.4/8v
	05241	thermostat 1.4/16v et 1.6TU jusqu'à -4/'05
5	03204	tube rigide durit plus bas à pompe 1.1-1.4/8v
6	03640	collecteur plastique avec pompe de l'eau 1.4/16v-1.6
	03641	collecteur plastique avec pompe de l'eau 1.1-1.4/8v
7	09213	kit durit chauffage - ventilation
8	03782	vase d'expansion

C21M4841M4990M4998CAP1 CITROËN C2 (09/2003 -) C3 (02/2002 -)

CIRCUIT D'EAU

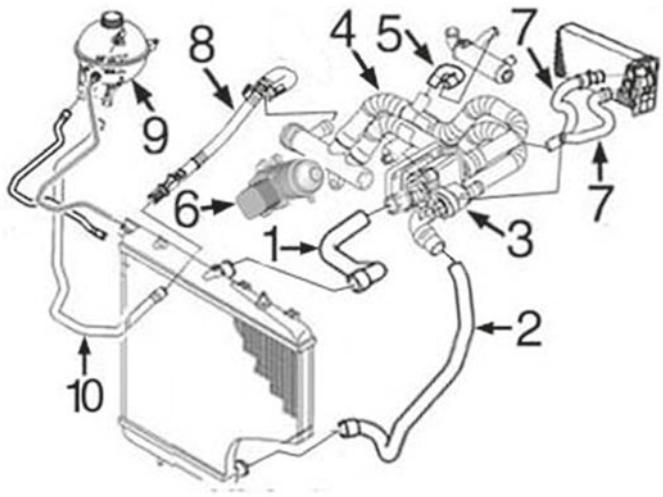

moteur 1.4 HDi DV4 de 8 ou 16v :

1	09216	durit superior radiateur C2-C3 1.4HDi/8v
	09217	durit superior radiateur C3 1.4HDi/16v
2	09203	durit plus bas radiateur C2-C3 1.4HDi/8v
	09220	durit plus bas radiateur C3 1.4HDi/16v
3	03774	bride de thermostat
4	03784	durit double de pompe à thermostat
5	09202	tube de pompe à durit plus bas de vase
6	05739	radiateur d'huile
8	03197	tube de collecteur en pompe a durit vase jusqu'à -10/'06
	09219	durit de collecteur en pompe a vase de 10/'06-
9	03782	vase d'expansion C2 1.4HDi -10/'05 y C3 1.4HDi
10	09218	durit vase d'expansion à radiateur

C21M4841M4990M4998CAP2 CITROËN C2 (09/2003 -) C3 (02/2002 -)

© INDUSTRIAL METALCAUCHO, S.L.U.

CIRCUIT D'EAU

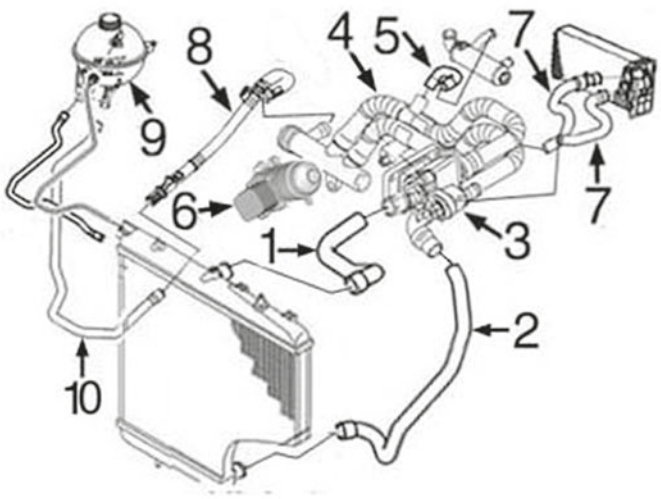

moteur 1.6 HDi DV6 :

1	09188	durit superior radiateur C2 1.6HDi/16v et C3 1.6HDi de 5/'06-
	09217	durit superior radiateur C3 1.6HDi/16v -5/'06
2	09220	durit plus bas radiateur 1.6HDi/16v
3	03800	bride de thermostat
4	03785	durit double de pompe à thermostat
5	09202	tube de pompe à durit plus bas de vase
6	05740	radiateur d'huile
8	03197	tube de collecteur en pompe a durit vase jusqu'à -10/'06
	09219	durit de collecteur en pompe a vase de 10/'06-
9	03782	vase d'expansion C3 1.6HDi
10	09218	durit vase d'expansion à radiateur

C21M4841M4990M4998CAP3 CITROËN C2 (09/2003 -) C3 (02/2002 -)

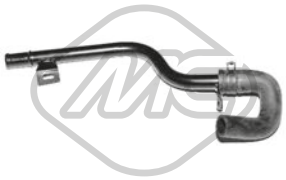

03197
tube d'eau métallique C2,C3 I 1.6 16V HDi-1.6 HDi

oe: 1317R8

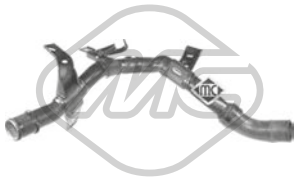

03198
tube d'eau métallique [supérieur] C2,C3 I

oe: 1351.FE -- 1351.VA

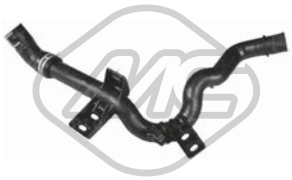

03204
tube d'eau métallique C2,C3 I

oe: 9640621780 -- 9640621780



03234
thermostat d'eau 89 °C C2 1.6

oe: 91159950 -- 04408334

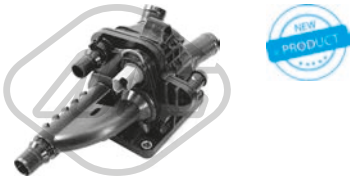

03269
bride liquide refroidissement 83 °C C3 1.6 HDi 110-1.6 HDi 115-1.6 HDi 90

oe: 1336AX



03560 Pression [bar]: 1,4
bouchon vase d'expansion C3,C3 I 1.1 i-1.4 VTi 95-1.4-1.4 i-1.4 16V-1.4 16V HDi-1.4 HDi-1.6 VTi 120-1.6-1.6 HDi-1.6 16V-1.6 16V HDi

oe: 1306.E4 -- 1306.C9



03611
couvercle thermostat 89 °C 1.1 i-1.1-1.4-1.4 16V-1.4 i-1.6-1.6 VTS-1.6 16V

oe: 1336.N1 -- 1336.Q2



03620
couvercle thermostat 89 °C 1.4 i-1.4-1.6-1.6 16V

oe: 1336N5 -- 1336Q1



03638
vase d'expansion C2,C3 I 1.1 i-1.1-1.4 16V-1.4-1.4 HDi-1.4 i-1.6 16V-1.6-1.6 16V HDi-1.6 VTS

oe: 1323.22 -- 1323.Z8



03640
bride liquide refroidissement 1.6 16V-1.6-1.6 VTS

oe: 1201C3



03641
bride liquide refroidissement C2,C3 I 1.4 i-1.4

oe: 1206.96 -- 1201.C2



03762 Pression [bar]: 1.4
bouchon vase d'expansion C2,C3 I

oe: 130691



03763
jeu connecteurs vas expansion C2,C3 I 1.1 i-1.1-1.4 16V-1.4-1.4 HDi-1.4 i-1.6 16V-1.6-1.6 16V HDi-1.6 VTS

oe: 132322



03774
bride liquide refroidissement 83 °C 1.4 16V HDi-1.4 HDi

oe: 1336.V6

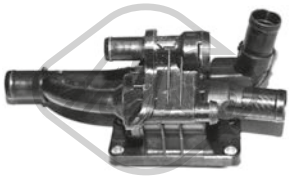

03776
bride liquide refroidissement 82 °C 1.4 HDi-1.6 HDi

oe: 1336.AF

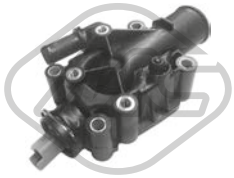

03778
bride liquide refroidissement 91 °C 1.4 VTi 95-1.4 16V-1.6-1.6 VTi 120-1.6 16V-1.6 VTS

oe: 1336.Z0



03782
vase d'expansion C2,C3 I 1.1 i-1.1-1.4 16V-1.4-1.4 HDi-1.4 i-1.6 16V-1.6-1.6 16V HDi-1.6 VTS

oe: 1307.XQ -- 1307.YT



03784
durit de radiateur 1.4 16V HDi-1.4 HDi

oe: 1336.X3 -- 1336.V3



03785
durit de radiateur [supérieur] C3 I 1.6 16V HDi

oe: 1254380 -- 1336x3

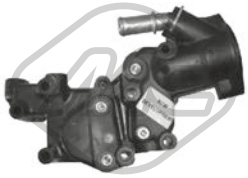

03791
bride liquide refroidissement 1.1 i-1.1-1.4-1.4 i

oe: 1336.P9 -- 1336.Y8

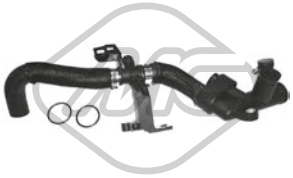

03792
durit de radiateur 1.4 HDi-1.6 HDi-1.6 16V HDi

oe: 1336.AG -- 9689033480

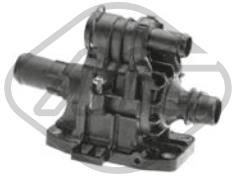

03800
bride liquide refroidissement 82 °C C3 I 1.6 16V HDi

oe: 1336.X2



03881 Pression [bar]: 1,4
bouchon vase d'expansion 1.1-1.1 i-1.4-1.4 VTi 95-1.4 i-1.4 16V-1.4 HDi-1.4 16V HDi-1.6-1.6 HDi 90-1.6 VTi 120-1.6 HDi-1.6 16V-1.6 VTS-1.6 16V HDi

oe: 1306J5



03882
tube C3 1.4 VTi 95-1.6 VTi-1.6 VTi 120

oe: 1351.VF



03933
couvercle thermostat 103 °C 1.1 i-1.1-1.4-1.4 i

oe: 1336Z2



05241
bride liquide refroidissement 1.4 16V-1.6-1.6 16V-1.6 VTS

oe: 1336.W3



07676
durit turbo C3 1.6 HDi 110-1.6 HDi 115-1.6 HDi 90

oe: 0382NL

© INDUSTRIAL METALCAUCHO, S.L.U.



09188
durit de radiateur [supérieur] 1.6 HDi-1.6 16V HDi

oe: 1343HT -- 1343KX



09202
durit de radiateur C2,C3 I 1.4 16V HDi-1.4 HDi-1.6 HDi-1.6 16V HDi

oe: 11537805997 -- 1317N7



09203
durit de radiateur [inférieur] 1.4 16V HDi-1.4 HDi

oe: 1351GG



09210
durit de radiateur [supérieur] 1.1-1.1 i-1.4-1.4 VTi 95-1.4 16V-1.4 i-1.6-1.6 16V

oe: 1343LC



09211
durit de radiateur C2,C3 I 1.1 i-1.1-1.4 16V-1.4-1.4 i

oe: 1343.HW

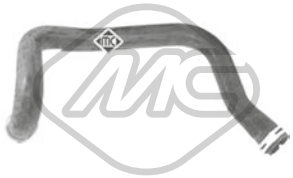

09212
durit de radiateur [inférieur] 1.1-1.1 i-1.4-1.4 VTi 95-1.4 16V-1.4 i-1.6-1.6 VTS-1.6 16V

oe: 1351FR

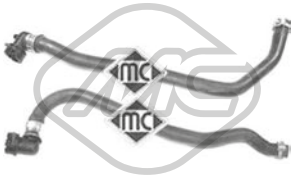

09213
jeu de durit chauffage C2,C3 I 1.1 i-1.1-1.4 16V-1.4-1.4 i-1.6-1.6 16V

oe: 6466.V5 -- 6466.K6



09216
durit de radiateur [supérieur] 1.4 16V HDi-1.4 HDi

oe: 1343HV -- 134226



09217
durit de radiateur [supérieur] C2,C3 I 1.4 16V HDi-1.4 HDi-1.6 HDi-1.6 16V HDi

oe: 1343.HS



09218
durit de radiateur C2,C3 I 1.4 16V HDi-1.4 HDi-1.6 HDi-1.6 16V HDi

oe: 1317.K5



09219
durit de radiateur 1.6 HDi-1.6 16V HDi-1.6 HDi 110-1.6 HDi 90

oe: 1317V6 -- 1317T0



09220
durit de radiateur [inférieur] 1.6 HDi-1.6 16V HDi-1.6 HDi 110-1.6 HDi 90

oe: 1351LR



09223
jeu de durit chauffage C2,C3 I

oe: 6466.VK -- 6466.VH



09950
durit de radiateur 1.1 i-1.1-1.4-1.4 16V-1.4 i-1.6-1.6 16V

oe: 6466.V5 -- 6466.K6



35820
durit 1.6 16V-1.6-1.6 VTS

oe: 1192W0 -- 1192W0



03639
bouchon de remplissage d'huile 1.1 i-1.1-1.4-1.4 i

oe: 0258.55

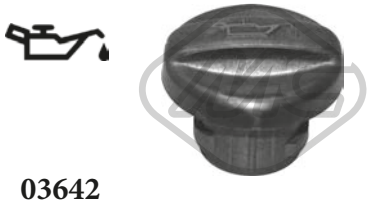

03642
bouchon de remplissage d'huile 1.4 16V HDi-1.4 HDi-1.6 HDi-1.6 16V HDi

oe: 1180.F9



03659
bouchon de remplissage d'huile 1.4 VTi 95-1.6 16V-1.6-1.6 VTS-1.6 VTi-1.6 VTi 120

oe: 0258.56 -- 0258.65

© INDUSTRIAL METALCAUCHO, S.L.U.



03786
bouchon de remplissage d'huile C2,C3 I 1.4 16V-1.4

oe: 0258.66 -- 0258.60



03813 Ø 75 mm
couvercle filtre huile C2,C3 I

oe: 1103.J5



03837 Ø 80 mm
couvercle filtre huile C2,C3 I 1.1 i-1.1-1.4 i-1.4-1.6 16V-1.6

oe: 1103.P8 -- 1103.L7



03839 Ø 79 mm
couvercle filtre huile C2,C3 I 1.4 HDi-1.6 HDi

oe: 1103K4



05397
carter d'huile 1.4 16V HDi-1.4 HDi-1.6 HDi-1.6 HDi 110-1.6 16V HDi-1.6 HDi 90

oe: 0301N1

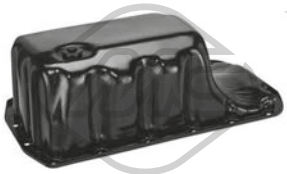

39511
carter d'huile C3 1.4 VTi 95-1.6 VTi 120

oe: 11137550483 -- 11137550483

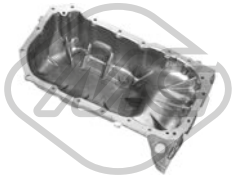

39564
carter d'huile 1.6 16V-1.6-1.6 VTS

oe: 6938465480 -- 0301.L9



50291 Nombre de connexions: 2
capteur température liquide refroidissement 1.4 16V HDi-1.4 HDi-1.6 HDi-1.6 HDi 110-1.6 16V HDi-1.6 HDi 115

oe: 1338C1



00667 Filetage: 16x150
bouchon carter d'huile 1.1 i-1.1-1.4-1.4 16V-1.4 i-1.6-1.6 16V-1.6 VTS

oe: 016393



02024 Ø 14 mm Ø 22 mm
rondelle carter 1.1 i-1.1-1.4-1.4 i-1.4 16V-1.6-1.6 16V-1.6 VTS

oe: 0164.54



02050 Ø 14 mm Ø 22 mm
rondelle carter C2,C3 I

oe: 031327



02051 Ø 10 mm Ø 21 mm
rondelle cuivre 1.4 HDi-1.6 BHDi 100-1.6 HDi-1.6 16V HDi

oe: 0313.40 -- 0313.33



02452 Filetage: 14x125
bouchon carter d'huile 1.6 16V-1.6-1.6 VTS

oe: 0311.18 -- 0311.38



02929 Filetage: M10x1,25
bouchon carter d'huile 1.4 HDi-1.6 BHDi 100-1.6 HDi-1.6 16V HDi

oe: 0311.29



05442 Filetage: M16x1,5
bouchon carter d'huile C3 1.4 VTi 95-1.6 VTi 120

oe: 031134 -- 031139



05739
radiateur d'huile 1.4 HDi-1.6 HDi-1.6 16V HDi

oe: 110436 -- 1103.K2



05740
radiateur d'huile 1.4 HDi-1.6 HDi-1.6 16V HDi-1.6 HDi 110-1.6 HDi 115-1.6 HDi 90

oe: 1103.L1 -- 1104.36

04593 L: 490 mm
jauge de niveau d'huile 1.1 i-1.1-1.4-1.4 i

oe: 9651347480 -- 1174.82

© INDUSTRIAL METALCAUCHO, S.L.U.



04739 L: 515 mm
jauge de niveau d'huile 1.6 16V-1.6-1.6 16V HDi

oe: 117464



04740 L: 536 mm
jauge de niveau d'huile C3 I 1.4 16V HDi-1.4 HDi

oe: 117485



04741 L: 565 mm
jauge de niveau d'huile 1.6 HDi-1.6 16V HDi

oe: 1174.G2 -- 1174E6



05211 L: 452 mm
jauge de niveau d'huile 1.4 HDi

oe: 1174G3



05212 L: 591 mm
jauge de niveau d'huile 1.6 HDi-1.6 16V HDi

oe: 1174.G2 -- 1174E6



05220 L: 585 mm
jauge de niveau d'huile C2,C3 I 1.4 16V

oe: 1174.83

05221 L: 570 mm
jauge de niveau d'huile C2,C3 I 1.6 16V-1.6

oe: 1174.93 -- 117488

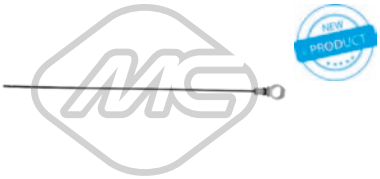

39129 L: 480 mm
jauge de niveau d'huile C3 1.6 HDi

oe: 1174.H0



39130 L: 501 mm
jauge de niveau d'huile C3 1.6 BHDi 100-1.6 HDi 110-1.6 HDi 115

oe: 9677993580

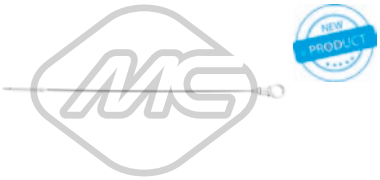

39170 L: 525 mm
jauge de niveau d'huile C3 1.2 THP 110

oe: 9809038580



Type de fonctionnement: électrique
93023 Nombre de connexions: 5
vanne EGR avec joint d'étanchéite 1.6 HDi-1.6 16V HDi-1.6 HDi 90

oe: 9672880080 -- 9649358780

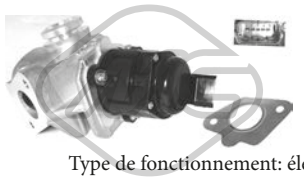

Type de fonctionnement: électrique
93045 Nombre de connexions: 5
vanne EGR avec joint d'étanchéite 1.4 HDi

oe: 9658203780 -- 9673258680



00016 Ø 3 mm Ø 7 mm L: 25 mm
bouchon retour carburant C3 I 1.4 16V HDi

oe: 1575.09

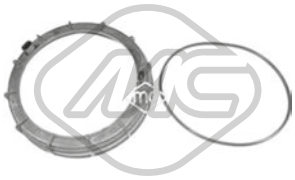

03877 Ø 170 mm
bouchon réservoir carburant 1.1 i-1.1-1.2 THP 110-1.4-1.4 VTi 95-1.4 16V-1.4 16V HDi-1.4 HDi-1.4 i-1.6-1.6 HDi-1.6 BHDi 100-1.6 HDi 110-1.6 16V-1.6 VTS-1.6 HDi 115-1.6 16V HDi-1.6 HDi
oe: 153141 -- 153130



05391 Ø 107 mm
filtre à carburant 1.4 16V HDi-1.4 HDi

oe: 96417896 -- 964178680



05392 Ø 110 mm
filtre à carburant 1.4 16V HDi-1.6 HDi-1.6 16V HDi

oe: 190195 -- 190181



06582
kit injection 12 pièces 1.6 HDi-1.6 16V HDi

oe: 189173 -- 1610564580



06583
kit injection 12 pièces C2,C3 I 1.4 HDi

oe: 1982F7 -- 198184

© INDUSTRIAL METALCAUCHO, S.L.U.



06584
kit injection 12 pièces 1.4 HDi

oe: 0348T8 -- 1982F7



57834 Ø 20,50|7,7 mm Ø 15,0|23 mm
entretoise injecteur C3 1.6 BHDi 100-1.6 HDi 90

oe: 9804220580 -- 1981.95



92006
tuyauterie injection C2,C3 I 1.4 HDi

oe: 1574S9



92007
tuyauterie injection 1.4 HDi

oe: 1574T0



92008
tuyauterie injection C2 1.4 HDi

oe: 1574T1

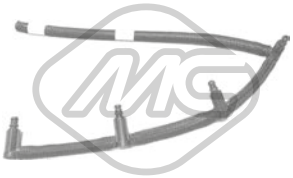

92045
tuyau injection 1.6 HDi-1.6 16V HDi

oe: 1574Q5 -- 1574R2

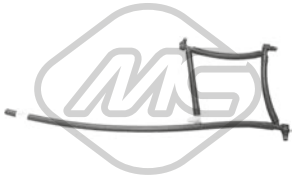

92047
kit de conduites à haute pression, injection 1.4 HDi

oe: 1574Q1

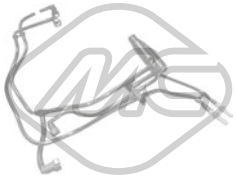

92056
tuyau injection 1.6 HDi-1.6 16V HDi

oe: 1574W2



92057
tuyau injection 1.6 HDi-1.6 16V HDi

oe: 1574T5

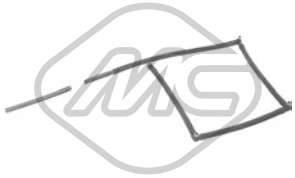

92066
tuyau retour injection C2,C3 I 1.4 HDi

oe: 1574N8



92093
tuyauterie injection C3 1.6 HDi 90

oe: 1574JK

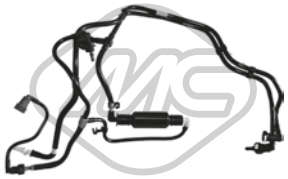

92122
tuyauterie injection C3 I 1.4 16V HDi

oe: 1607147180 -- 157460

© INDUSTRIAL METALCAUCHO, S.L.U.

CIRCUIT TURBO COMPRESSEUR

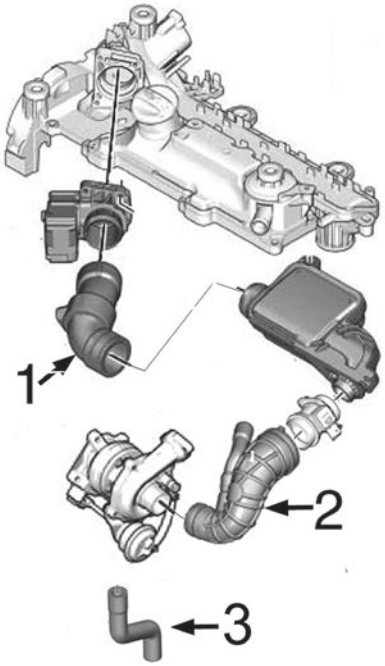

moteur 1.4HDi-DV4

1	09240	durit de caudalimètre jusqu'à -'06
	09241	durit de caudalimètre de '06
2	09226	durit de thermostat à turbo
3	09635	tube de retour d'huile de turbo de 68CH (C2 i C3) -90-70CH (SOLO C3)

C21M4841M4990M4998TURBOP1 CITROËN C2 (09/2003 -) C3 (02/2002 -)

CIRCUIT TURBO COMPRESSEUR

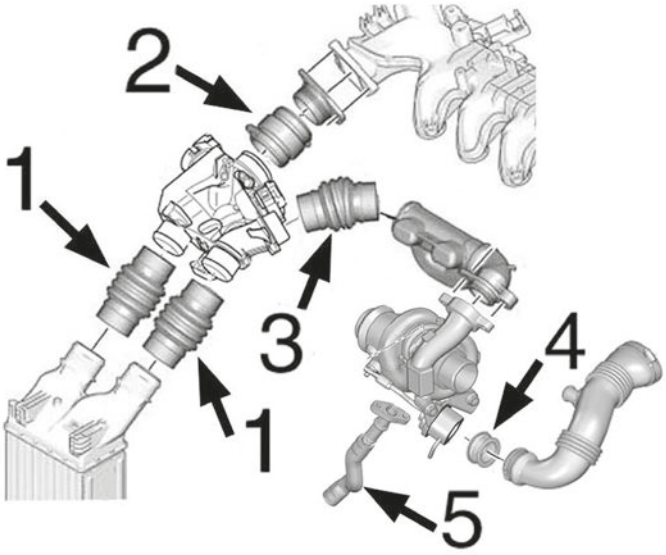

moteur 1.6HDi-DV6 :

1	09237	durit accès/sortie intercooler
2	09233	durit collecteur -'06
	09236	durit collecteur '06-
3	09231	durit raccord, version sans filtre
4	05134	joint de silicone de Turbo à tube
5	09534	tube lubrification Turbo

C21M4841M4990M4998TURBOP2 CITROËN C2 (09/2003 -) C3 (02/2002 -)

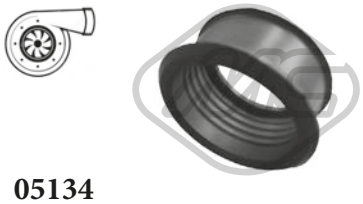

05134
durit turbo 1.6 HDi-1.6 16V HDi

oe: 1434.C8

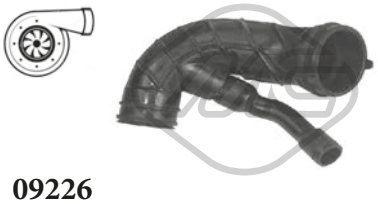

09226
durit turbo 1.4 HDi

oe: 1434F6 -- 143413



09231
durit turbo C2 1.6 HDi

oe: 0382.EN



09233 L: 63 mm
durit turbo C2,C3 I 1.6 16V HDi-1.6 HDi

oe: 0382.NZ -- 0382.EY

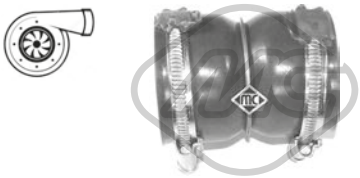

09236 L: 80 mm
durit turbo C2,C3 I 1.6 16V HDi-1.6 HDi

oe: 0382PZ -- 0382FE



09237 L: 127 mm
durit turbo 1.6 HDi-1.6 16V HDi

oe: 9801280580 -- 0382GV



09240
durit turbo 1.4 HDi

oe: 143415



09241
durit turbo 1.4 HDi

oe: 143445



09534
durit turbo 1.4 16V-1.6 HDi-1.6 16V HDi-1.6 HDi 110-1.6 HDi 90

oe: 38128 -- 38127



09635
durit turbo [essieu avant] 1.4 16V HDi-1.4 HDi

oe: 037942

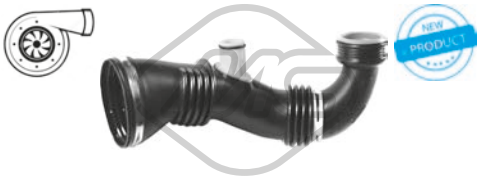

09846
durit turbo 1.6 HDi-1.6 16V HDi

oe: 1434.E1

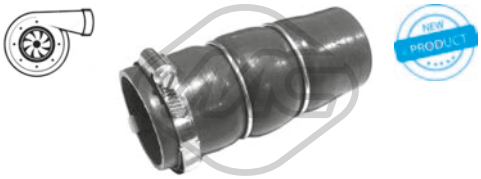

09849
durit turbo C3 1.6 BHDi 100-1.6 HDi 110-1.6 HDi 115-1.6 HDi 90

oe: 0382PJ



09909
manchon admission filtre à air C3 I 1.4 HDi

oe: 0382Y6



09910
manchon admission filtre à air C3 I 1.4 HDi

oe: 1337346080 -- 1329637080



09922
manchon admission filtre à air C3 I 1.4 HDi

oe: 0382Y7

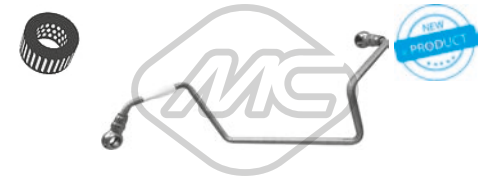

92151
conduite huile turbo 1.6 HDi-1.6 16V HDi

oe: 0379.68



92152
conduite huile turbo C3 I 1.6 16V HDi

oe: 0379.69



92169
conduite huile turbo 1.4 HDi

oe: 0379.62

© INDUSTRIAL METALCAUCHO, S.L.U.

SUSPENSION AVANT & SUPPORTS DE MOTEUR

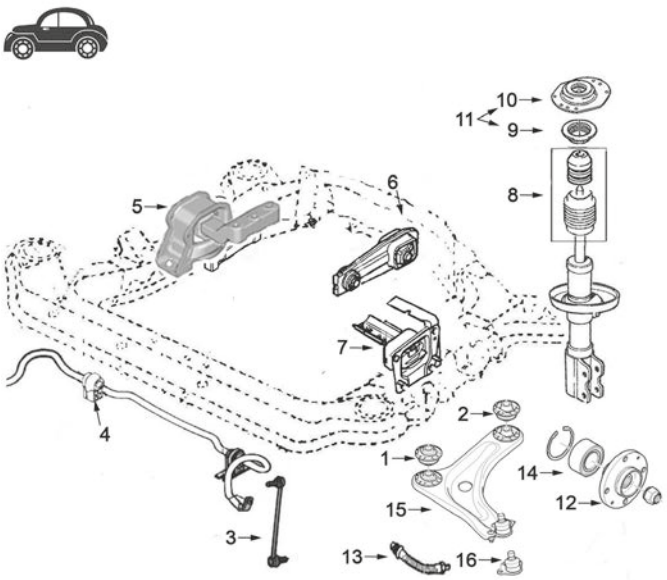

C2 - C3 I - C3 II tous types :

1	04651	silentbloc
2	04652	silentbloc
3	04068	biellette de barre stabilisatrice
	05209	biellette embout barre stabilisatrice C3 Picasso
	05210	biellette droite barre stabilisatrice C3 Picasso
4	04656	palier de barre stabilisatrice C3-I -9/'04
	05206	palier de barre stabilisatrice C2 Ø 18mm
	05207	palier de barre stabilisatrice C2 C3-I et C3-II Ø 19/20mm
5	04643	support moteur à droite 1.1TU C2 C3-I C3-II de 2/'06et C3-I 1.4TU jusqu'à -6/'02
	04644	support moteur à droite C2 et C3-I 1.4TU de 6/'02-
	04645	support moteur à droite C2 et C3-I 1.4/16v ET3J4 jusqu'à -2/'06
	04646	support moteur à droite C2 et C3-I 1.6/16v TU5JP4 jusqu'à -2/'06
	04647	support moteur à droite 1.4HDi/8v DV4TD C2 C3-I jusqu'à -2/'06 et 1.4HDi 1.6HDi/8v C2 C3-II de 2/'06-:
	04648	support moteur à droite C2 et C3-I 1.4HDi/16v DV4TED4 jusqu'à -2/'06
	05155	support moteur à droite 1.6/16v TU5JP4 manuel C2 et C3-II de 2/'06-:
	05184	support moteur à droite 1.4/16v ET3J4 C2 et C3-II de 2/'06-:
	05186	support moteur à droite 1.6HDi/16v C2 et C3-II de 2/'06-:
	05187	support moteur à droite 1.4TU C2 et C3-II de 2/'06-:
6	04650	support moteur arrière C2 et C3-I jusqu'à -2/'06:
	05182	support moteur arrière C3-II 1.4/8v-1.4/16v et 1.6/HDi de 2/'09-
	05213	support moteur arrière C2 tous, C3 1.1TU-1.4HDi et 1.4/8v-1.4/16v et 1.6/HDi jusqu'à -2/'09
7	04649	support moteur G 1.1TU-1.4TU1.6TU BVM et C2 1.4HDi-1.6HDi
	05191	support moteur G C2 et C3-II 1.6TU automatique et C3-II 1.4HDi-1.6HDi depuis 2/'06-:
8	04657	kit butée amortisseur et cache poussière
9	04181	roulement de support amortisseur AV
10	04668	support amortisseur AV C3 -9/'04
	05104	support amortisseur AV C3 09/'04- et C2 tous modèles
11	05876	kit support amortisseur devant avec roulement et accessoires
12	90012	Moyeu AV
	90045	Moyeu AV
13	96152	flexible de frein AV (479 mm)
14	74078	kit de roulements de roue
	74102	kit de roulements de roue
	74131	kit de roulements de roue
15	52063	bras de suspension AV D
	52070	bras de suspension AV G
16	53113	rotule de suspension

C21M4841M4990M4998SOPDP1 CITROËN C2 (09/2003 -) C3 (02/2002 -)

SUSPENSION ARRIERE

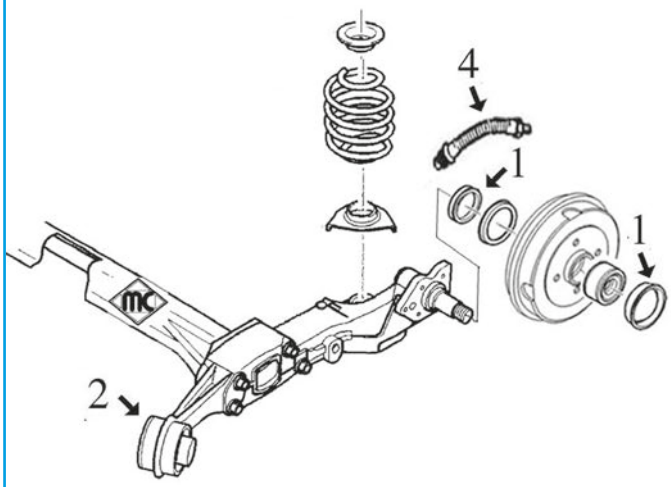

1	04828	bague d'étanchéité, moyeu de roue
2	04829	silentbloc support pont arrière
4	96154	flexible frein AR (212 mm)

C21M4841M4990M4998SOPTP1 CITROËN C2 (09/2003 -) C3 (02/2002 -)



04643
support moteur [droite] 1.1 i-1.1-1.4-1.4 i

oe: 1839G4 -- 1839A1

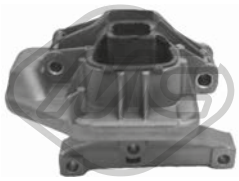

04644
support moteur [droite] 1.4 i-1.4

oe: 1839.E4



04645
support moteur [droite] C2,C3 I 1.4 16V

oe: 1839.E1

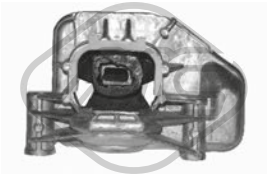

04646
support moteur [droite] C3 I 1.6 16V

oe: 1839.E3

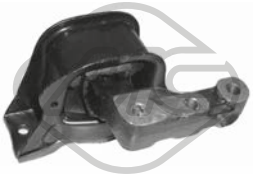

04647
support moteur [droite] C3,C3 I 1.4 HDi-1.6 16V

oe: 1807HX -- 1807S4

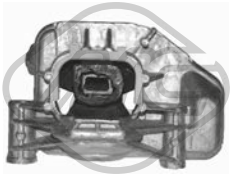

04648
support moteur [droite] C3 I 1.4 16V HDi

oe: 1807HR



04649
support moteur [gauche] 1.1 i-1.1-1.4-1.4 16V-1.4 HDi-1.4 16V HDi-1.4 i-1.6 HDi-1.6-1.6 VTS-1.6 16V-1.6 16V HDi

oe: 1813.92



04650 Ø 10.3 mm L: 102 mm
support moteur [arrière] 1.1 i-1.1-1.4-1.4 16V-1.4 HDi-1.4 16V HDi-1.4 i-1.6-1.6 16V

oe: 1806.59

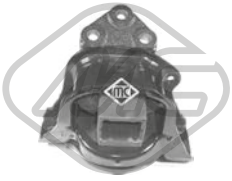

05155 Ø 12 mm
support moteur [droite] 1.6 16V-1.6-1.6 VTS

oe: 1839F0

© INDUSTRIAL METALCAUCHO, S.L.U.



05181
support moteur [droite] C3 1.6 HDi-1.6 HDi 110-1.6 HDi 90

oe: 1807AW -- 1807GW

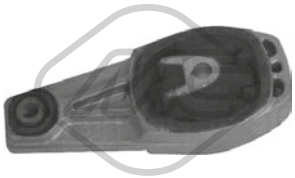

05182 L: 100 mm
support moteur [arrière] C3 1.4 VTi 95-1.6 HDi-1.6 HDi 110-1.6 HDi 115-1.6 VTi 120

oe: 1806.A6 -- 1806.J8

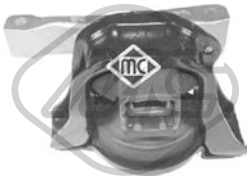

05184 L: 193 mm
support moteur [droite] C2,C3 I 1.4 16V

oe: 1839.E9 -- 1839.G1

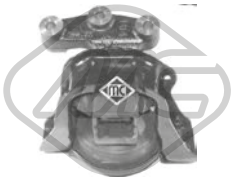

05186
support moteur [droite] C2,C3 I 1.6 16V HDi-1.6 HDi

oe: 1807.HG



05187
support moteur [droite] 1.1 i-1.4-1.4 i

oe: 1839.F6 -- 1839.J6



05191
support moteur [gauche] C3,C3 I 1.4 VTi 95-1.6 16V-1.6 HDi-1.6 HDi 110-1.6 HDi 115-1.6 VTi 120

oe: 9801521580 -- 1813.F0

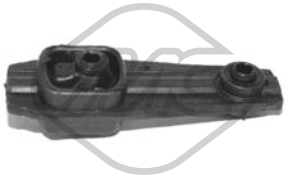

05213 Ø 10,3 mm L: 102 mm
support moteur [arrière] 1.1 i-1.1-1.4-1.4 16V-1.4 HDi-1.4 16V HDi-1.4 i-1.6 HDi-1.6-1.6 VTS-1.6 16V-1.6 16V HDi

oe: 1806.96

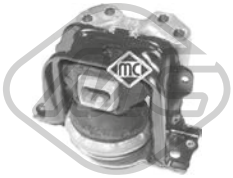

05219
support moteur [droite] C3 1.4 VTi 95-1.6 VTi-1.6 VTi 120

oe: 1839.J2





57030
support moteur [droite] C3 1.6 VTi 120

oe: 1839.J7





57049
support moteur [gauche] C3 1.2 THP 110-1.4 VTi 95-1.6 BHDi 100-1.6 HDi-1.6 HDi 110-1.6 HDi 115-1.6 HDi 90-1.6 VTi 120

oe: 9806658980 -- 9676570880





02183
silentbloc bras de suspension [essieu avant] C3 1.2 THP 110-1.4 VTi 95-1.6 BHDi 100-1.6 HDi-1.6 HDi 110-1.6 HDi 115-1.6 HDi 90-1.6 VTi-1.6 VTi 120

oe: 9658583580 -- 3523CE



04068 L: 330 mm
biellette embout barre stabilisatrice [essieu avant] 1.1 i-1.1-1.4-1.4 16V-1.4 HDi-1.4 16V HDi-1.4 i-1.6 HDi-1.6-1.6 VTS-1.6 16V-1.6 16V HDi

oe: 5087.71 -- 9808868280

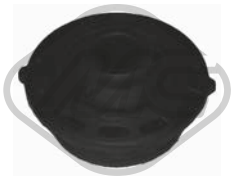

04651 Ø 18 mm Ø 29|73 mm
silentbloc triangle [avant essieu avant] 1.1-1.1 i-1.4-1.4 VTi 95-1.4 i-1.4 16V-1.4 HDi-1.4 16V HDi-1.6-1.6 VTi 120-1.6 HDi-1.6 VTS-1.6 16V-1.6 16V HDi

oe: 3523.98



04652 Ø 18 mm Ø 56|73 mm
silentbloc triangle [arrière essieu avant] 1.1 i-1.1-1.4-1.4 16V-1.4 HDi-1.4 16V HDi-1.4 i-1.6-1.6 HDi-1.6 16V-1.6 VTS-1.6 16V HDi

oe: 3523.AA -- 3523.99



04656 Ø 19 mm
palier barre stabilisatrice [essieu avant] C3,C3 I 1.1 i-1.4-1.4 16V-1.4 HDi-1.4 16V HDi-1.4 i-1.6-1.6 16V-1.6 16V HDi

oe: 5094.91



04658 Ø 14 mm Ø 40|49 mm
silentbloc triangle [essieu avant inférieur] C3 I 1.1 i-1.4 16V-1.4 16V HDi-1.4 HDi-1.4 i-1.6 16V-1.6 16V HDi

oe: 3523.84

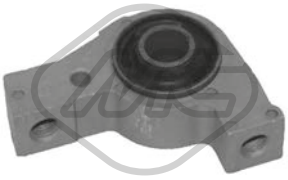

04659 Ø 18 mm L: 99 mm
silentbloc triangle [essieu avant] C3 I 1.1 i-1.4 16V-1.4 16V HDi-1.4 HDi-1.4 i-1.6 16V-1.6 16V HDi

oe: 352395



04829 Ø 13 mm Ø 61 mm
silentbloc [essieu arrière] 1.1 i-1.1-1.4-1.4 16V-1.4 16V HDi-1.4 HDi-1.4 i-1.6-1.6 HDi-1.6 16V-1.6 VTS-1.6 16V HDi

oe: 5131.C1

© INDUSTRIAL METALCAUCHO, S.L.U.

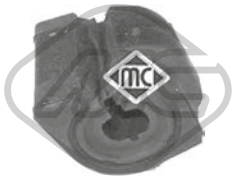

05206 Ø 18 mm
palier barre stabilisatrice [essieu avant] C2 1.1-1.4-1.4 16V-1.4 HDi-1.6-1.6 HDi-1.6 VTS

oe: 5094.A9 -- 509497

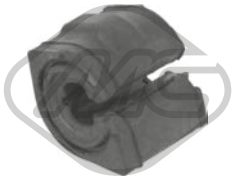

05207 Ø 19 mm
palier barre stabilisatrice [essieu avant] C2,C3 I 1.1 i-1.1-1.4 16V-1.4-1.4 16V HDi-1.4 HDi-1.4 i-1.6-1.6 HDi-1.6 16V-1.6 VTS-1.6 16V HDi

oe: 5094A6



05209 L: 330 mm
biellette embout barre stabilisatrice [essieu avant gauche] C3 1.2 THP 110-1.4 VTi 95-1.6 BHDi 100-1.6 HDi-1.6 HDi 110-1.6 HDi 115-1.6 HDi 90-1.6 VTi 120
oe: 5087.69



05210 L: 330 mm
biellette embout barre stabilisatrice [essieu avant droit] C3 1.2 THP 110-1.4 VTi 95-1.6 BHDi 100-1.6 HDi-1.6 HDi 110-1.6 HDi 115-1.6 HDi 90-1.6 VTi 120
oe: 5087.68



05348 Ø 14 mm Ø 57 mm
silentbloc triangle [des deux côtés de l'essieu avant] C3 1.2 THP 110-1.4 VTi 95-1.6 BHDi 100-1.6 HDi-1.6 HDi 110-1.6 HDi 115-1.6 HDi 90-1.6 VTi 120

oe: 9677041080 -- 3523CC



06539 Ø 12,2 mm Ø 74 mm
silentbloc bras de suspension [essieu arrière] C3 1.4 VTi 95-1.6 HDi 110-1.6 HDi 90

oe: 5131.E9 -- 5131E9

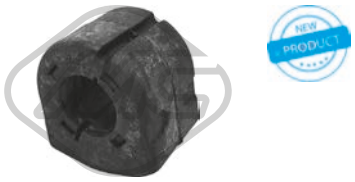

07268 Ø 23,0 mm
palier barre stabilisatrice [des deux côtés de l'essieu avant] C3 1.2 THP 110-1.4 VTi 95-1.6 BHDi 100-1.6 HDi-1.6 HDi 110-1.6 HDi 115-1.6 HDi 90-1.6 VTi 120
oe: 5094.C5



52063
bras de suspension [essieu avant droit] 1.1 i-1.1-1.4-1.4 16V-1.4 HDi-1.4 16V HDi-1.4 i-1.6-1.6 HDi-1.6 16V-1.6 VTS-1.6 16V HDi

oe: 3521H5 -- 3521Q7



52070 Ø 18 mm
bras de suspension [essieu avant gauche] 1.1 i-1.1-1.4-1.4 16V-1.4 HDi-1.4 16V HDi-1.4 i-1.6-1.6 HDi-1.6 16V-1.6 VTS-1.6 16V HDi

oe: 3520V5 -- 3520L3



53113 Ø 18 mm
rotule de suspension [essieu avant] C3,C3 I 1.1 i-1.2 THP 110-1.4-1.4 VTi 95-1.4 16V-1.4 HDi-1.4 16V HDi-1.4 i-1.6 BHDi 100-1.6 HDi-1.6-1.6 HDi 110-1.6 16V-1.6 HDi 115-1.6 16V HDi-1.6 HDi 90-1.6
oe: 364062 -- 364065



04181 Ø 65 mm Ø 100 mm
roulement support amortisseur [des deux côtés de l'essieu avant] 1.1 i-1.1-1.2 THP 110-1.4-1.4 VTi 95-1.4 16V-1.4 HDi-1.4 i-1.4 16V HDi-1.6-1.6 HDi-1.6 HDi 110-1.6 BHDi 100-1.6 VTS-1.6 HDi 115-1.6
oe: 5035.58 -- 5035.63

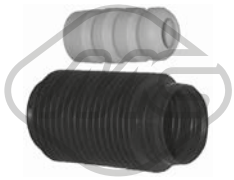

04657
jeu soufflet butée amortisseur [essieu avant] 1.1-1.1 i-1.4-1.4 VTi 95-1.4 i-1.4 16V-1.4 HDi-1.4 16V HDi-1.6 VTi 120-1.6-1.6 HDi-1.6 VTS-1.6 16V-1.6 16V HDi
oe: 5033.82 -- 5254.35

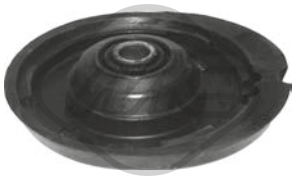

04668 Ø 14 mm Ø 64,5 mm L: 131 mm
support amortisseur [essieu avant] 1.1 i-1.1-1.4-1.4 16V-1.4 HDi-1.4 16V HDi-1.4 i-1.6-1.6 HDi-1.6 16V-1.6 VTS-1.6 16V HDi

oe: 503891 -- 503180



05104
support amortisseur [essieu avant] 1.1 i-1.1-1.4-1.4 16V-1.4 HDi-1.4 16V HDi-1.4 i-1.6 HDi-1.6-1.6 VTS-1.6 16V-1.6 16V HDi

oe: 5038.F5



05876
kit support amortisseur [essieu avant] 1.1 i-1.1-1.4-1.4 16V-1.4 HDi-1.4 16V HDi-1.4 i-1.6 HDi-1.6-1.6 VTS-1.6 16V-1.6 16V HDi

oe: 503196

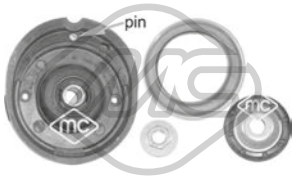

05877 Ø 14,25 mm
kit support amortisseur [essieu avant] 1.1 i-1.1-1.4-1.4 16V-1.4 HDi-1.4 16V HDi-1.4 i-1.6-1.6 HDi-1.6 16V-1.6 VTS-1.6 16V HDi

oe: 5031.80 -- 5038.91



06540
butée amortisseur [essieu arrière] C2,C3 I 1.1 i-1.1-1.4 16V-1.4-1.4 16V HDi-1.4 HDi-1.4 i-1.6 HDi-1.6 16V-1.6 16V HDi

oe: 5166.96 -- 5166.94



06683 Ø 14,25 mm
support amortisseur [des deux côtés de l'essieu avant] C3 1.2 THP 110-1.4 VTi 95-1.6 BHDi 100-1.6 HDi-1.6 HDi 110-1.6 HDi 115-1.6 HDi 90-1.6 VTi 120

oe: 5038.G6 -- 9683738980

© INDUSTRIAL METALCAUCHO, S.L.U.



06684
kit support amortisseur [des deux côtés de l'essieu avant] C3 1.2 THP 110-1.4 VTi 95-1.6 BHDi 100-1.6 HDi-1.6 HDi 110-1.6 HDi 115-1.6 HDi 90-1.6 VTi 120
oe: 9683738980 -- 5038.G6



57384
coupelle amortisseur C2 1.1-1.4-1.4 16V-1.4 HDi-1.6-1.6 HDi-1.6 VTS

oe: 5033.71



Longueur du filetage [mm]: 17
Filetage [mm]:: M 12 x 1,25
05454
ecrou de roue [avant et arrière] C3 I 1.1 i-1.4 16V-1.4 16V HDi-1.4 HDi-1.4 i-1.6 16V-1.6 16V HDi

oe: 5405.35



Longueur du filetage [mm]: 18
Filetage [mm]:: M 12 x 1,25
05455
ecrou de roue [avant et arrière] 1.1 i-1.1-1.2 THP 110-1.4-1.4 VTi 95-1.4 16V-1.4 16V HDi-1.4 HDi-1.4 i-1.6-1.6 HDi-1.6 HDi 110-1.6 HDi 115-1.6 16V-1.6 VTS-1.6 HDi 90-1.6 16V HDi-1.6 VTi 120
oe: 5405.72 -- 5405.84



Ø 128.5 mm
Nombre de dents: 25
H: 66 mm
90012
moyeu de roue [des deux côtés de l'essieu avant] C3,C3 I 1.4 VTi 95-1.6 16V-1.6 HDi-1.6 HDi 110-1.6 HDi 115-1.6 HDi 90-1.6 VTi 120

oe: 3307.72 -- 3307.85

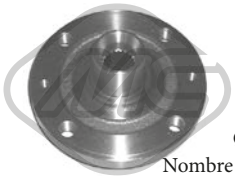

Ø 129,5 mm
Nombre de dents: 21
H: 68 mm
90045
moyeu de roue [essieu avant] 1.1 i-1.1-1.4-1.4 16V-1.4 16V HDi-1.4 HDi-1.4 i-1.6-1.6 HDi-1.6 16V-1.6 VTS-1.6 16V HDi

oe: 3307.76



Ø 129 mm
H: 60 mm
90058
moyeu de roue [des deux côtés du pont arrière] 1.1 i-1.1-1.4-1.4 16V-1.4 HDi-1.4 16V HDi-1.4 i-1.6-1.6 HDi-1.6 16V-1.6 VTS-1.6 16V HDi

oe: 374876



Ø 31,3 mm Ø 39 mm
04828
bague d'étanchéité, moyeu de roue [des deux côtés du pont arrière] 1.1 i-1.1-1.4-1.4 16V-1.4 HDi-1.4 16V HDi-1.4 i-1.6-1.6 HDi-1.6 16V-1.6 VTS-1.6 16V HDi

oe: 3740.19 -- 3724.24



Ø 72 mm
74016
kit de roulements de roue [essieu avant] 1.1 i-1.1-1.4-1.4 16V-1.4 HDi-1.4 16V HDi-1.4 i-1.6-1.6 HDi-1.6 16V-1.6 VTS-1.6 16V HDi

oe: 335032 -- 3350.32

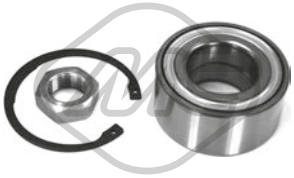

Ø 82 mm
74078
kit de roulements de roue [essieu avant] C3,C3 I 1.4 VTi 95-1.6 16V-1.6-1.6 16V HDi-1.6 HDi-1.6 HDi 110-1.6 HDi 115-1.6 HDi 90-1.6 VTi 120

oe: 1606623580 -- 335097



Ø 72 mm
74102
kit de roulements de roue [essieu avant] 1.1 i-1.1-1.4-1.4 16V-1.4 HDi-1.4 16V HDi-1.4 i-1.6-1.6 HDi-1.6 16V-1.6 VTS-1.6 16V HDi

oe: 3350.86 -- 3350.72



Ø 30 mm Ø 62 mm
74113
kit de roulements de roue [des deux côtés du pont arrière] C3 1.2 THP 110-1.4 VTi 95-1.6 BHDi 100-1.6 HDi-1.6 HDi 110-1.6 HDi 115-1.6 HDi 90-1.6 VTi 120
oe: 1623942580 -- 1607704580



Ø 52 mm
74131
kit de roulements de roue [essieu arrière] 1.1 i-1.1-1.4-1.4 16V-1.4 HDi-1.4 16V HDi-1.4 i-1.6-1.6 HDi-1.6 16V-1.6 VTS-1.6 16V HDi

oe: 5175.N4 -- 95608940



L: 479 mm
96152
flexible de frein [essieu avant] 1.1 i-1.1-1.4-1.4 16V-1.4 HDi-1.4 16V HDi-1.4 i-1.6 HDi-1.6-1.6 VTS-1.6 16V-1.6 16V HDi

oe: 4806A9



L: 212 mm
96154
flexible de frein [essieu arrière] 1.1 i-1.1-1.4-1.4 16V-1.4 HDi-1.4 16V HDi-1.4 i-1.6-1.6 VTS-1.6 16V-1.6 16V HDi

oe: 4806C0

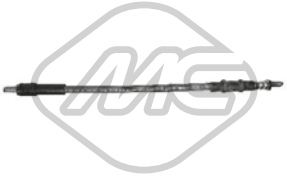

L: 210 mm
96163
flexible de frein [essieu arrière] 1.1 i-1.1-1.4-1.4 16V-1.4 HDi-1.4 16V HDi-1.4 i-1.6-1.6 VTS-1.6 16V-1.6 16V HDi

oe: 4806A1



L: 535 mm
96494
flexible de frein [des deux côtés de l'essieu avant] C3 1.2 THP 110-1.4 VTi 95-1.6 BHDi 100-1.6 HDi-1.6 HDi 110-1.6 HDi 115-1.6 HDi 90-1.6 VTi 120

oe: 4806.G1



Ø 31 - 74 mm
01109 kit **00109**
kit soufflet transmission [côté roue des deux côtés de l'essieu avant] C2,C3 I 1.1 i-1.4-1.4 16V HDi-1.4 HDi-1.4 i-1.6 16V

oe: 1061864 -- 329335

© INDUSTRIAL METALCAUCHO, S.L.U.



Ø 35 - 84 mm

01113 kit **00113**

kit soufflet transmission [côté roue des deux côtés de l'essieu avant] C2 1.6 HDi

oe: 329331



Ø 19 - 60 mm

01142 kit **00142**

kit soufflet transmission [du côté boîte de vitesses des deux côtés de l'essieu avant] 1.1 i-1.4-1.4 16V-1.4 HDi-1.4 i-1.6-1.6 VTS-1.6 16V

oe: 3287.94



Ø 22 - 73 mm

01171 kit **00171**

kit soufflet transmission [côté roue] 1.1 i-1.4 HDi-1.4-1.4 16V-1.4 16V HDi-1.4 i-1.6-1.6 16V

oe: 3293.12



Ø 35 - 87 mm

01222 kit **00222**

kit soufflet transmission [côté roue des deux côtés de l'essieu avant] C2,C3 I

oe: 3293.03



Ø 35 - 70 mm

01228 kit **00228**

kit soufflet transmission [du côté boîte de vitesses] 1.2 THP 110-1.4 VTi 95-1.6-1.6 16V HDi-1.6 HDi-1.6 BHDi 100-1.6 HDi 110-1.6 HDi 115-1.6 HDi 90-1.6 VTi 120

oe: 3287.A9 -- 964777918



Ø 20 - 68 mm

01233 kit **00233**

kit soufflet transmission [côté roue] C2,C3 I

oe: 044280H010 -- 044270D030



Ø 34 - 76 mm

01427 kit **00427**

kit soufflet transmission [côté roue des deux côtés de l'essieu avant] C3 I 1.4 16V HDi

oe: 329320



Ø 27 - 62 mm

01428 kit **00428**

kit soufflet transmission [du côté boîte de vitesses des deux côtés de l'essieu avant] C3,C3 I 1.4 VTi 95-1.4 16V HDi-1.4 i-1.6-1.6 VTi 120-1.6 16V-1.6 16V HDi

oe: 328793 -- 328788



Ø 23 - 77 mm

11058 kit **10058**

kit soufflet transmission [côté roue des deux côtés de l'essieu avant] 1.4 VTi 95-1.4 16V-1.4-1.4 i-1.4 16V HDi-1.4 HDi-1.6-1.6 VTS-1.6 VTi 120-1.6 16V-1.6 16V HDi

oe: 3293.A5



Ø 20 - 64 mm

11061 kit **10061**

kit soufflet transmission [du côté boîte de vitesses des deux côtés de l'essieu avant] C3,C3 I 1.4 VTi 95-1.4 16V HDi-1.4 HDi-1.6 VTi 120-1.6-1.6 16V-1.6 16V HDi

oe: 3287.95



Ø 14 - 50 mm

01121 kit **00121**

kit soufflet crémaillère direction 1.1 i-1.1-1.4-1.4 16V-1.4 HDi-1.4 16V HDi-1.4 i-1.6-1.6 HDi-1.6 16V-1.6 VTS-1.6 16V HDi

oe: 406669



05400

carter d'huile C2,C3 I

oe: 0301L5



04440 Ø 143 mm - 6 gorges

poulie vilebrequin avec amortisseur de vibrations 1.1 i-1.1-1.4-1.4 16V-1.4 i-1.6-1.6 VTS-1.6 16V

oe: 0515K1 -- 0515P5



04441 Ø 153 mm - 6 gorges

poulie vilebrequin sans amortisseur de vibrations 1.4 16V HDi-1.4 HDi

oe: 0515V8 -- 0515V7



04442 Ø 146 mm - 6 gorges

poulie vilebrequin avec amortisseur de vibrations C2,C3 I 1.1 i-1.1-1.4 i-1.4-1.6

oe: 0515.P1 -- 0515.S1

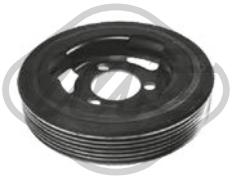

05176 Ø 138 mm - 6 gorges

poulie vilebrequin avec amortisseur de vibrations C3 1.4 VTi 95-1.6 VTi 120

oe: 515.T2 -- V763855180



05202 Ø 158 mm - 6 gorges

poulie vilebrequin avec amortisseur de vibrations 1.4 HDi-1.6 HDi-1.6 16V HDi-1.6 HDi 110-1.6 HDi 115

oe: 0515.T3



05692 Ø 153 mm - 6 gorges

poulie vilebrequin avec amortisseur de vibrations 1.4 16V HDi-1.4 HDi

oe: 0515V8 -- 0515V7

© INDUSTRIAL METALCAUCHO, S.L.U.



06000 Ø 163 mm - 6 gorges
poulie vilebrequin avec amortisseur de vibrations 1.4 16V HDi-1.4 HDi

oe: 0515V0 -- 0515V6



14440 Ø 143 mm - 6 gorges
kit poulie vilebrequin avec amortisseur de vibrations 1.1 i-1.1-1.4-1.4 16V-1.4 i-1.6-1.6 VTS-1.6 16V

oe: 0515K1 -- 0515P5

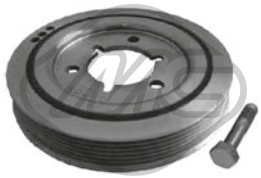

14442 Ø 146 mm - 6 gorges
kit poulie vilebrequin avec amortisseur de vibrations C2,C3 I 1.1 i-1.1-1.4 i-1.4-1.6

oe: 0515.P1 -- 0515.S1

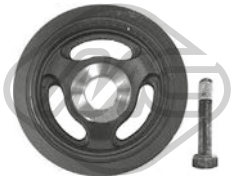

15202 Ø 158 mm - 6 gorges
kit poulie vilebrequin avec amortisseur de vibrations 1.4 HDi-1.6 HDi-1.6 16V HDi-1.6 HDi 110-1.6 HDi 115

oe: 0515.T3

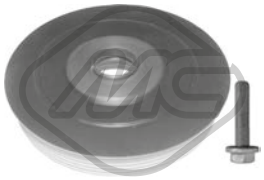

15692 Ø 153 mm - 6 gorges
kit poulie vilebrequin avec amortisseur de vibrations 1.4 16V HDi-1.4 HDi

oe: 0515V8 -- 0515V7

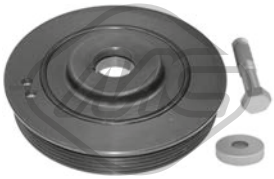

16000 Ø 163 mm - 6 gorges
kit poulie vilebrequin avec amortisseur de vibrations 1.4 16V HDi-1.4 HDi

oe: 0515V0 -- 0515V6

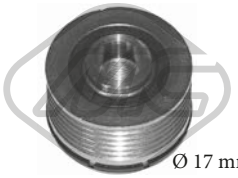

04915 Ø 17 mm Ø 54 mm - 5 Agorges
poulie alternateur C2 1.4 HDi

oe: 57054F



05421 Ø 60 mm
galet tendeur alternateur C2 1.6

oe: 5751.97 -- 5751.A2



05422 Ø 65 mm
galet tendeur alternateur 1.4 HDi-1.4 16V HDi-1.6 HDi-1.6 HDi 110-1.6 16V HDi-1.6 HDi 115-1.6 HDi 90

oe: 5751H6 -- 5751F9

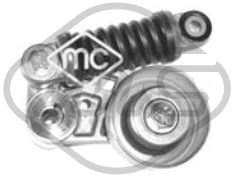

05427 Ø 65 mm
galet tendeur alternateur 1.6 16V-1.6-1.6 VTS

oe: 5751.52

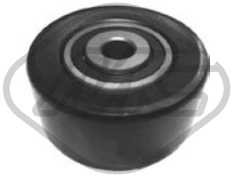

05428 Ø 60 mm
galet tendeur C3 1.2 THP 110

oe: 5751.C9 -- 5751.98



05450 Ø 10 mm Ø 60 mm
galet tendeur 1.4 16V HDi-1.4 HDi-1.6 16V HDi

oe: 5751.F4 -- 5751.87



05451 Ø 10 mm Ø 70 mm
galet tendeur 1.4 16V HDi-1.4 HDi-1.6 16V HDi

oe: 5751.E5



05453 Ø 65 mm
galet tendeur alternateur 1.1 i-1.1-1.4-1.4 16V-1.4 i-1.6-1.6 VTS-1.6 16V

oe: 5751.C3 -- 5751.G7

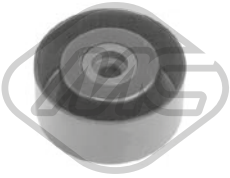

05488 Ø 8 mm Ø 60 mm
galet tendeur 1.1-1.4 16V-1.4-1.4 i-1.6

oe: 1613838280 -- 575191



05491 Ø 55 mm
galet tendeur alternateur C3 I 1.6 16V HDi

oe: 5751.89



06009 Ø 17 mm Ø 54,3 mm - 6 Agorges
poulie alternateur 1.4 16V HDi-1.4 HDi-1.6 HDi-1.6 16V HDi

oe: 5705AS -- 5702E3



06152 Ø 17 mm Ø 54 mm - 6 Agorges
poulie alternateur 1.4 16V HDi-1.4 HDi-1.6 HDi-1.6 16V HDi

oe:

© INDUSTRIAL METALCAUCHO, S.L.U.



57150 Ø 60,0 mm
galet tendeur 1.4 16V HDi-1.4 HDi-1.6 HDi-1.6 16V HDi

oe: 829.88 -- 0829.88



57151 Ø 60,0 mm
galet tendeur 1.1 i-1.1-1.4-1.4 i

oe: 829.90 -- 0829.90

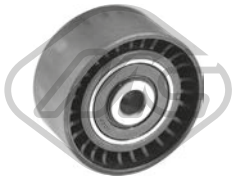

57156 Ø 10,0 mm Ø 60,0 mm
galet tendeur 1.4 16V HDi-1.4 HDi-1.6 HDi-1.6 16V HDi

oe: 0830.48

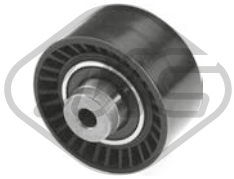

57158 Ø 60,0 mm
galet tendeur 1.6 16V-1.6-1.6 VTS

oe: 0830.62 -- 0829.A1

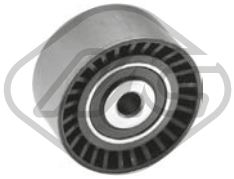

57159 Ø 10,0 mm Ø 61,0 mm
galet tendeur C3 1.6 HDi 110-1.6 HDi 115

oe: 9673528080 -- 0830.75



57475 Ø 65,0 mm
galet tendeur alternateur C3 1.6 HDi 90

oe: 9801875280 -- 9677279580



03869
jeu couvres courroie C2,C3 I 1.4 HDi

oe: 0320.Y1 -- 0320.S5

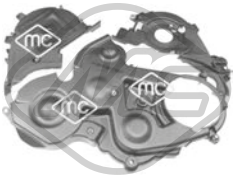

03871
jeu couvres courroie C2,C3 I 1.6 16V HDi-1.6 HDi

oe: 0320.T6 -- 0320.W5

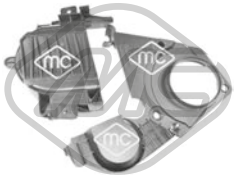

03872
jeu couvres courroie C2,C3 I 1.1 i-1.1-1.4 i-1.4

oe: 0320.S9 -- 0320.T1



05350 Ø 29,9 mm Ø 100,4 mm
pignon distributeur 1.4 HDi-1.4 16V HDi-1.6 HDi-1.6 HDi 110-1.6 16V HDi-1.6 HDi 115-1.6 HDi 90

oe: 9810698080 -- 9656584580

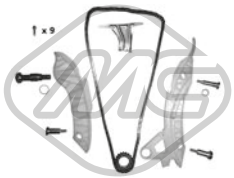

06179
kit de distribution C3 1.4 VTi 95-1.6 VTi 120

oe: 0818.35 -- 0818.34

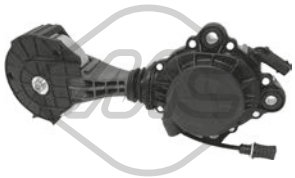

57858 Ø 75,0 mm
galet tendeur alternateur C3 1.4 VTi 95-1.6 VTi 120

oe: 1204.56 -- 1204.55



04564
bague d'étanchéité, différentiel C2,C3 I

oe: 312144 -- 312146

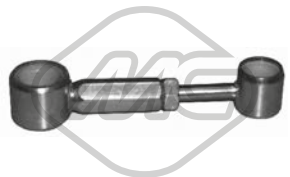

04602
biellette de BV C2,C3 I 1.1-1.4 16V HDi-1.4 HDi-1.4-1.4 16V-1.6 16V HDi-1.6-1.6 HDi-1.6 VTS

oe: 2452.A5 -- 2452.94



80742 L: 1040/810+1145/795 mm
cable BV 1.1 i-1.1-1.4-1.4 16V-1.4 i-1.6-1.6 16V

oe: 2444.T9 -- 2444.FC

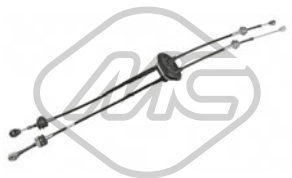

80743 L: 1035/810+1090770 mm
cable BV C3,C3 I 1.4 16V HDi-1.4 HDi-1.6 16V HDi

oe: 2444.V0 -- 2444.FE



04066
fourchette embrayage C3 I 1.4 16V HDi

oe: 2117.58



04069
revêtement de pédale C2,C3 I

oe: 213017

© INDUSTRIAL METALCAUCHO, S.L.U.



04424 Ø 22,0|24 mm L: 57 mm
douille de guidage embrayage 1.1 i-1.1-1.4-1.4 16V-1.4 16V HDi-1.4 HDi-1.4 i-1.6-1.6 VTS-1.6 16V-1.6 16V HDi

oe: 2105.38 -- 2105.14

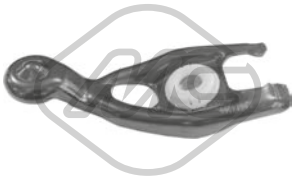

04600
fourchette embrayage 1.1 i-1.1-1.4-1.4 16V-1.4 HDi-1.4 i-1.6-1.6 16V-1.6 VTS

oe: 211761



04601
fourchette embrayage 1.4 16V HDi-1.6 HDi-1.6 16V HDi-1.6 HDi 90-1.6 VTi 120

oe: 211766

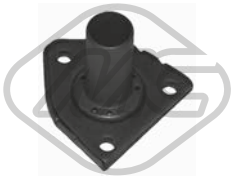

04605 Ø 23 mm
douille de guidage embrayage 1.4 VTi 95-1.4 16V HDi-1.6 HDi-1.6 16V HDi-1.6 HDi 115-1.6 HDi 90-1.6 VTi 120

oe: 210535



04620 Ø 32 mm Ø 50 mm
bague d'étanchéité, différentiel C3 I 1.1 i

oe: 312165 -- 312124

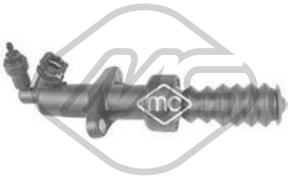

06128
cylindre récepteur C2,C3 I 1.1 i-1.4 16V HDi-1.4 i-1.6 HDi-1.6 16V HDi

oe: 2182.C1 -- 2182.95



06189
revêtement de pédale C3,C3 I 1.1 i-1.2 THP 110-1.4 VTi 95-1.4 16V-1.4 16V HDi-1.4 i-1.4 HDi-1.6 HDi-1.6 BHDi 100-1.6 HDi 110-1.6 16V-1.6 HDi 115-1.6 16V HDi-1.6 HDi 90-1.6 VTi 120
oe: 2130.26

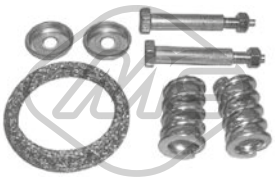

04065
kit montage collecteur C2,C3 I

oe: 179756 -- 179710



04653
support echappement [arrière droite] 1.1-1.1 i-1.4-1.4 VTi 95-1.4 i-1.4 16V-1.4 HDi-1.4 16V HDi-1.6 VTi 120-1.6-1.6 HDi-1.6 16V-1.6 VTS-1.6 16V HDi

oe: 1755R2 -- 1755J6

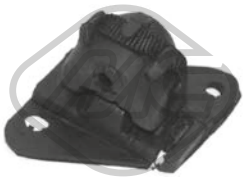

04654
support echappement [arrière droite] 1.1 i-1.1-1.4-1.4 16V-1.4 HDi-1.4 16V HDi-1.4 i-1.6-1.6 HDi-1.6 16V-1.6 VTS-1.6 16V HDi

oe: 1755J5 -- 1755J4



04655
support echappement [avant] 1.4 VTi 95-1.4 16V-1.4 HDi-1.4 16V HDi-1.6 HDi-1.6 VTi 120-1.6 16V HDi

oe: 1755.J8 -- 1755.F4



07062
support echappement [essieu arrière] C3 1.4 VTi 95-1.6 HDi-1.6 VTi 120

oe: 1755N0

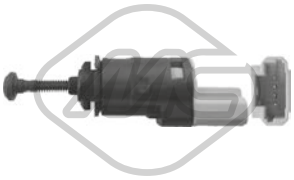

06166
interrupteur feux de frein C3 1.4 VTi 95-1.6 HDi-1.6 HDi 110-1.6 HDi 115-1.6 VTi 120

oe: 1606480480 -- 4534.48



06167 L: 83,6 mm
interrupteur feux de frein 1.1 i-1.1-1.4-1.4 16V-1.4 HDi-1.4 16V HDi-1.4 i-1.6-1.6 HDi-1.6 16V-1.6 VTS

oe: 9643478880 -- 4534.40



02063
pompe lave-glaces 1.1 i-1.1-1.2 THP 110-1.4-1.4 VTi 95-1.4 16V-1.4 HDi-1.4 i-1.4 16V HDi-1.6-1.6 HDi-1.6 HDi 110-1.6 BHDi 100-1.6 VTS-1.6 HDi 115-1.6 HDi 90-1.6 16V-1.6 VTi 120-1.6 16V HDi
oe: 6434.98 -- 6434.70



02072
pompe lave-glaces C2,C3 1.4-1.4 16V-1.4 HDi-1.6 HDi-1.6 VTS-1.6

oe: 9632984980 -- B000642880



03891
bouchon réservoir eau nettoyage 1.1 i-1.1-1.2 THP 110-1.4-1.4 VTi 95-1.4 16V-1.4 16V HDi-1.4 HDi-1.4 i-1.6-1.6 HDi-1.6 BHDi 100-1.6 HDi 110-1.6 16V-1.6 VTS-1.6 HDi 115-1.6 16V HDi-1.6 HDi
oe: 6432.30



68030 L: 350 mm
bras + balai essuie-glace [arrière] C3 I 1.1 i-1.4 16V-1.4 16V HDi-1.4 HDi-1.4 i-1.6 16V-1.6 16V HDi

oe: 6429.T8

© INDUSTRIAL METALCAUCHO, S.L.U.

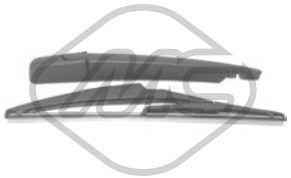

68037 L: 290 mm
bras + balai essuie-glace [arrière] C3 1.2 THP 110-1.4 VTi 95-1.6 BHDi 100-1.6 HDi-1.6 HDi 110-1.6 HDi 115-1.6 HDi 90-1.6 VTi 120

oe: 6429GN -- 642389



68134 L: 350 mm
bras + balai essuie-glace [arrière] C2 1.1-1.4-1.4 16V-1.4 HDi-1.6-1.6 HDi-1.6 VTS

oe: 642237 -- 6429W3

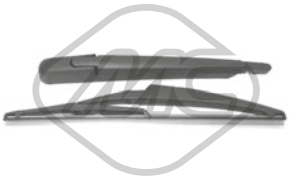

68143 L: 290 mm
bras + balai essuie-glace [arrière] C2 1.1-1.4-1.4 16V-1.4 HDi-1.6-1.6 HDi-1.6 VTS

oe: 6422.37 -- 6429.W3



50293 L: 1170 mm
capteur ABS [des deux côtés de l'essieu avant] 1.1 i-1.1-1.4-1.4 16V-1.4 HDi-1.4 16V HDi-1.4 i-1.6 HDi-1.6-1.6 VTS-1.6 16V-1.6 16V HDi

oe: 9638720180 -- 4545.97



50294 L: 810 mm
capteur ABS [des deux côtés du pont arrière] 1.1 i-1.1-1.4-1.4 16V-1.4 HDi-1.4 16V HDi-1.4 i-1.6 HDi-1.6-1.6 VTS-1.6 16V-1.6 16V HDi

oe: 9638530780 -- 4545.98



50297
capteur ABS C3 1.4 VTi 95-1.6 HDi-1.6 HDi 110-1.6 HDi 115-1.6 HDi 90-1.6 VTi 120

oe: 9651969380 -- 9665592380



50298 L: 1070 mm
capteur ABS C3 1.2 THP 110-1.4 VTi 95-1.6 BHDi 100-1.6 HDi-1.6 HDi 110-1.6 HDi 115-1.6 HDi 90-1.6 VTi 120

oe: 4545.J9 -- 4545.J5

© INDUSTRIAL METALCAUCHO, S.L.U.



03526
vase d'expansion 1.8 E-1.9 TD-1.9 D-2.0 E-2.0-2.5 D-2.5 D 4x4-2.5 D T-2.5 D T 4x4

oe: 130378



03757
bride liquide refroidissement 80 °C 1.9 TD

oe: 7625346 -- 7625346



07350
durit de radiateur [supérieur] 2.5 D-2.5 D 4x4-2.5 D T-2.5 D T 4x4

oe: 134358



07351
durit de radiateur [inférieur] 2.5 D-2.5 D 4x4-2.5 D T-2.5 D T 4x4

oe: 135075



07948
durit de radiateur 1.9 D

oe: 96023032 -- 1307J3



08062
durit échangeur [entrée] 1.9 D

oe: 1307J5



00667 Filetage: 16x150
bouchon carter d'huile 1.8 E-1.9 D-1.9 TD-2.0-2.0 E

oe: 016393



00675 Filetage: 22x1.5
bouchon carter d'huile 1.9 D-2.0 E

oe: 031120 -- 030516

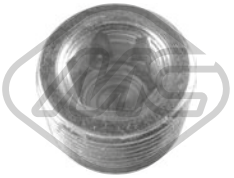

00676 Filetage: 22x1.5
bouchon carter d'huile 1.9 D-2.0-2.0 E

oe: 031120 -- 030516



02050 Ø 14 mm Ø 22 mm
rondelle carter 1.9 D

oe: 031327



02452 Filetage: 14x125
bouchon carter d'huile 1.9 D

oe: 0311.18 -- 0311.38

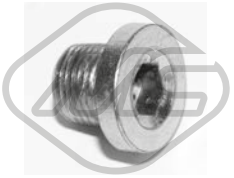

05254 Filetage: 14x125
bouchon carter d'huile 1.9 D

oe: 0311.28



00016 Ø 3 mm Ø 7 mm L: 25 mm
bouchon retour carburant 1.9 D-2.5 D

oe: 1575.09

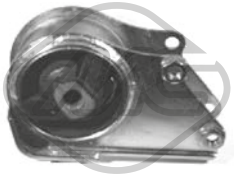

00837 Ø 85 mm
support boîte [arrière] 1.9 D-2.0-2.5 D-2.5 D 4x4

oe: 1844.41



00709 Ø 22 mm Ø 48 mm
articulation barre stabilisatrice [essieu avant] 1.8 E-1.9 TD-1.9 D-2.0 E-2.0-2.5 D-2.5 D 4x4-2.5 D T-2.5 D T 4x4

oe: 3561.08 -- 4339248



02863 Ø 17.5 mm
silentbloc bras de suspension [essieu avant] 2.0-2.0 E

oe:



Ø 139 mm
Nombre de dents: 28
90031 H: 101 mm
moyeu de roue [essieu avant] 1.8 E-1.9 D-2.0-2.0 E-2.5 D-2.5 D 4x4-2.5 D T-2.5 D T 4x4

oe: 3307.60 -- 7669715



74031 Ø 50 mm Ø 80 mm
kit de roulements de roue [essieu avant] 1.8 E-1.9 TD-1.9 D-2.0 E-2.0-2.5 D-2.5 D 4x4-2.5 D T-2.5 D T 4x4

oe: 95619170 -- ZF04330647

© INDUSTRIAL METALCAUCHO, S.L.U.



96095 L: 290 mm
flexible de frein [des deux côtés du pont arrière] 2.0-2.0 E

oe: 481627



96144 L: 455 mm
flexible de frein [essieu avant] 1.8 E-1.9 TD-1.9 D-2.0 E-2.0-2.5 D-2.5 D 4x4-2.5 D T-2.5 D T 4x4

oe: 4806.35



Ø 24 - 95 mm
01579 kit **00579**
kit soufflet transmission [des deux côtés du pont arrière côté roue] 1.8 E-1.9 D-2.0-2.5 D-2.5 D T-2.5 D T 4x4

oe: 329397 -- 329342



Ø 24 - 93 mm
01580 kit **00580**
kit soufflet transmission [du côté boîte de vitesses des deux côtés de l'essieu avant] 2.0

oe: 95613146 -- 95569341

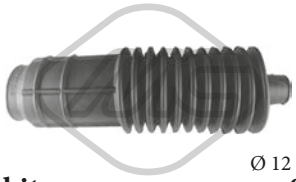

Ø 12 - 38 mm
01620 kit **00620**
kit soufflet crémaillère direction [droite] 1.8 E-1.9 D-2.0-2.5 D-2.5 D T-2.5 D T 4x4

oe: 406619

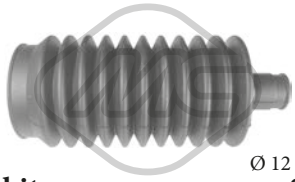

Ø 12 - 48 mm
01621 kit **00621**
kit soufflet crémaillère direction [gauche] 1.8 E-1.9 D-2.0-2.5 D-2.5 D T-2.5 D T 4x4

oe: 9750000280



Ø 15 - 62 mm
01820 kit **00820**
kit soufflet crémaillère direction

oe: 9941077 -- 4066.35

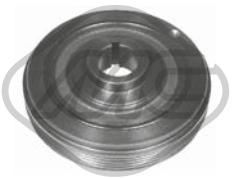

02848 Ø 142 mm - 5 gorges
poulie vilebrequin avec amortisseur de vibrations 1.9 D

oe: 0515.K9



00650 Ø 70 mm
support boîte [arrière] 1.8 E-1.9 D-2.0 E-2.5 D-2.5 D 4x4-2.5 D T-2.5 D T 4x4

oe: 1843.61

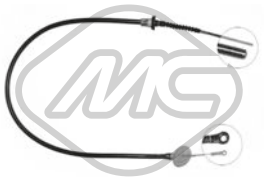

80120 L: 1200/838 mm
cable commande d'embrayage 1.8 E-1.9 TD-1.9 D-2.0 E-2.0-2.5 D-2.5 D 4x4-2.5 D T-2.5 D T 4x4

oe: ZF04460471 -- 2150.E2



00366 Ø 31 mm Ø 59.5 mm
support echappement

oe: 1755.60 -- 175538

84243
cable frein de stationnement [avant] 1.8 E-1.9 TD-1.9 D-2.0-2.0 E-2.5 D-2.5 D 4x4-2.5 D T-2.5 D T 4x4

oe: 4745.A3

© INDUSTRIAL METALCAUCHO, S.L.U.

CIRCUIT D'EAU

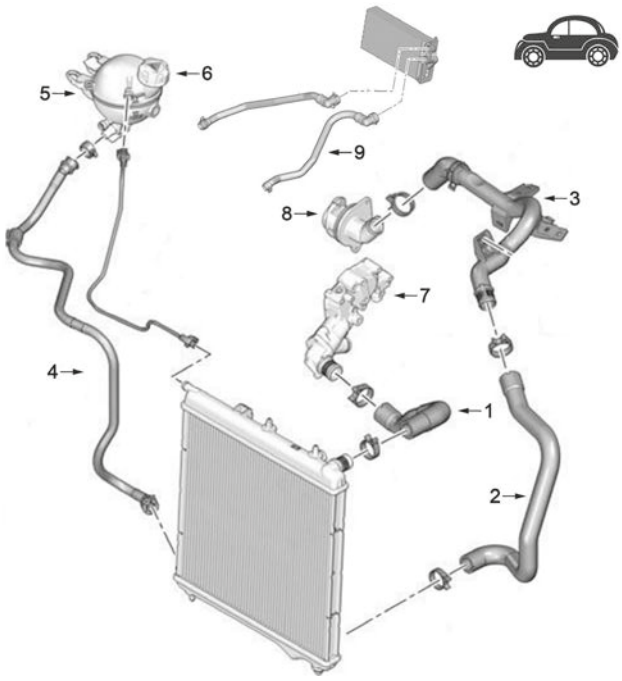

moteurs 1.1 - 1.4 (essence)

1	09210	durit radiateur sup.
2	09212	durit plus bas radiateur 1.4
	97301	durit plus bas radiateur 1.4 16V
3	03204	tube d'eau métallique
4	97286	durit radiateur
5	03782	vase d'expansion
6	03560	bouchon de vase d'expansion
	03881	bouchon de vase d'expansion
7	03791	bride de thermostat
8	03933	bride de thermostat
9	09950	durit radiateur

C21M7578M8254M12794CAP1 CITROËN C3 II (02/2009 -) C4 CACTUS (09/2014 -)

CIRCUIT D'EAU

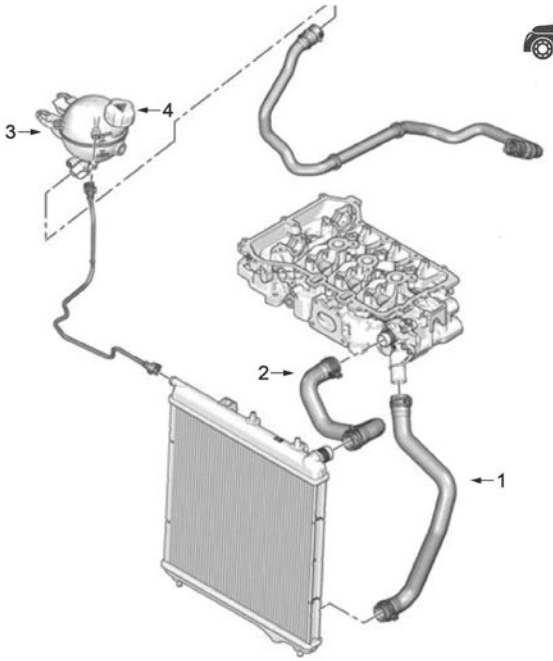

moteur 1.2 VTi

1	07641	durit plus bas radiateur jusqu'à -11/'12
	07644	durit plus bas radiateur de 11/'12-
2	07645	durit radiateur sup.
3	03782	vase d'expansion
4	03881	bouchon de vase d'expansion

C21M7578M8254M12794CAP2 CITROËN C3 II (02/2009 -) C4 CACTUS (09/2014 -)

CIRCUIT D'EAU

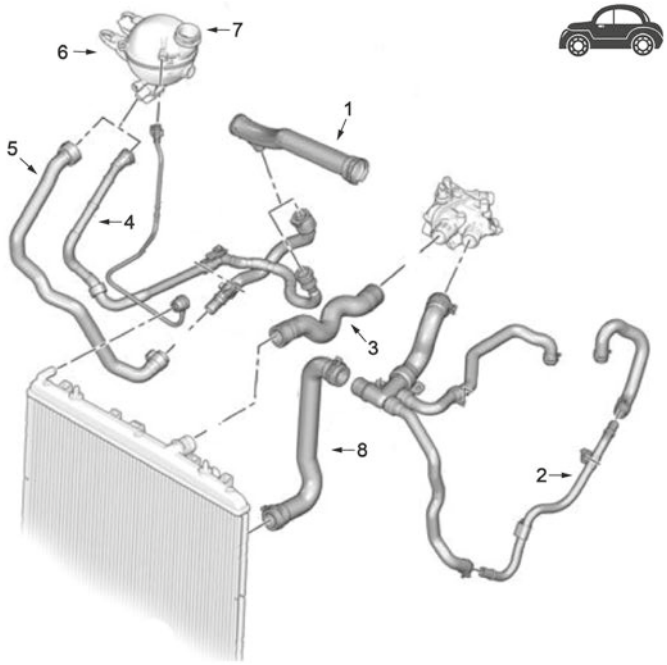

moteur 1.6 VTi boîte de BV automatique (4 vitesses)

1	03882	tube de pompe à thermostat
3	97295	durit superior radiateur manuel
	97296	durit superior radiateur BV automatique
4	97247	durit radiateur
5	97319	durit radiateur
6	03782	vase d'expansion
7	03881	bouchon de vase d'expansion
8	97322	durit plus bas radiateur jusqu'à -07/'10
	97325	durit plus bas radiateur de 07/'10-

C21M7578M8254M12794CAP4 CITROËN C3 II (02/2009 -) C4 CACTUS (09/2014 -)

CIRCUIT D'EAU

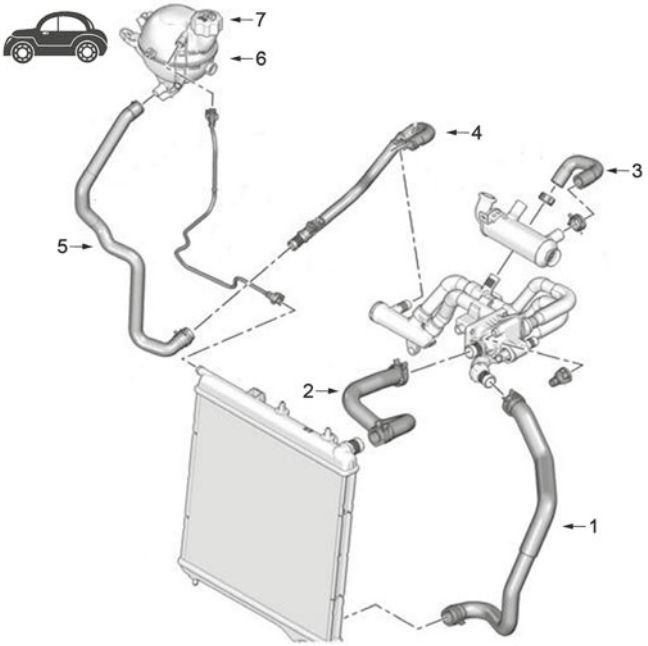

moteur 1.4HDi jusqu'à 04-03-2007

1	09203	durit radiateur inf.
2	09216	durit radiateur sup.
3	09202	durit de tube à filtre
4	03197	tube d'eau métallique
5	09218	durit vase d'expansion à radiateur
6	03782	vase d'expansion
7	03560	bouchon de vase d'expansion

C21M7578M8254M12794CAP5 CITROËN C3 II (02/2009 -) C4 CACTUS (09/2014 -)

© INDUSTRIAL METALCAUCHO, S.L.U.

CIRCUIT D'EAU

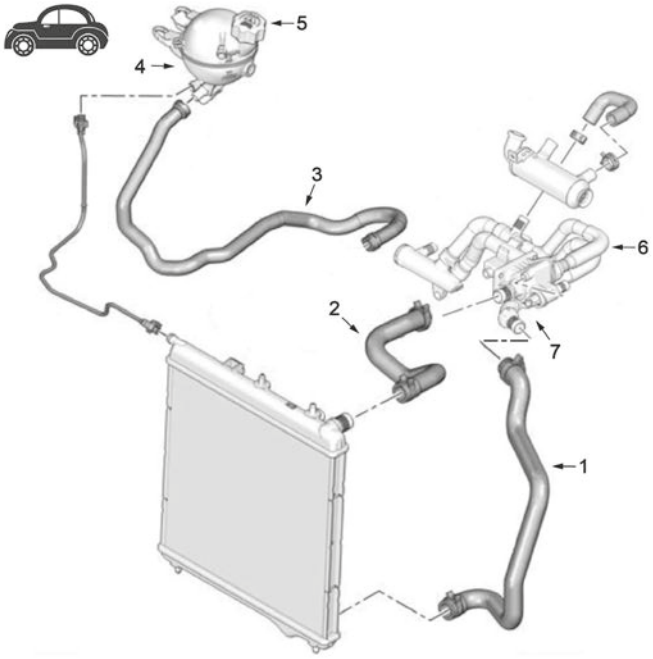

moteur 1.4HDi depuis 05-03-2007

1	09203	durit radiateur inf.
2	09216	durit radiateur sup.
3	09219	durit de collecteur à vase
4	03782	vase d'expansion
5	03560	bouchon de vase d'expansion
6	03784	durit double de pompe à thermostat jusqu'à -10/'08
	03792	tube de pompe à thermostat de 10/'08-
7	03774	thermostat jusqu'à -09/'08
	03776	thermostat de 09/'08-

C21M7578M8254M12794CAP6 CITROËN C3 II (02/2009 -) C4 CACTUS (09/2014 -)

CIRCUIT D'EAU

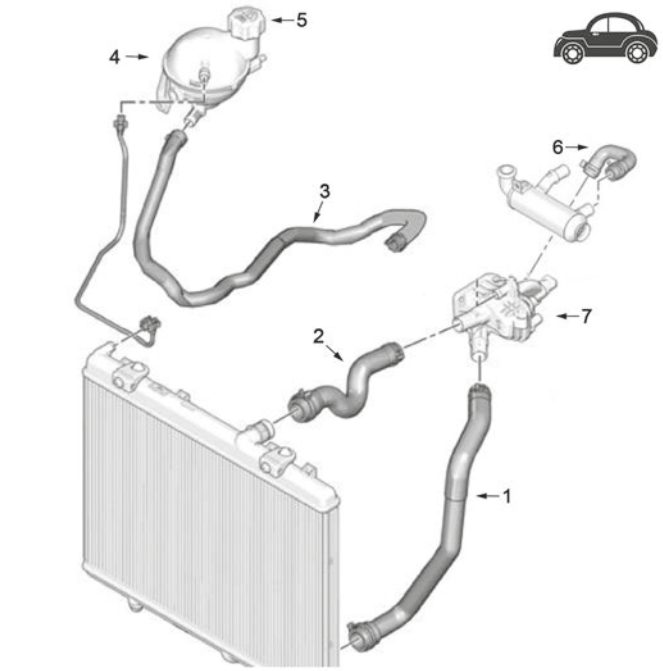

moteur 1.6 HDi

1	07650	durit radiateur inf.
	09220	durit plus bas radiateur 112CH
2	09217	durit radiateur sup.
	97254	durit radiateur sup.
3	09218	durit vase d'expansion à radiateur
	09219	durit vase d'expansion à radiateur 99CV
4	03782	vase d'expansion
5	03881	bouchon de vase d'expansion
6	09202	durit de tube à filtre
7	03269	bride de thermostat

C21M7578M8254M12794CAP7 CITROËN C3 II (02/2009 -) C4 CACTUS (09/2014 -)

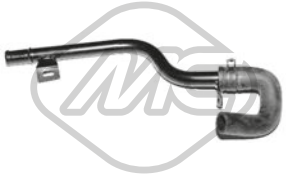

03197
tube d'eau métallique C3 II 1.4 HDi 70

oe: 1317R8



03204
tube d'eau métallique C3 II 1.1-1.4

oe: 9640621780 -- 9640621780

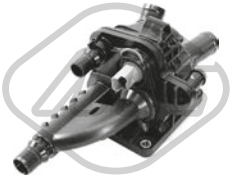

03269
bride liquide refroidissement 83 °C 1.6 BHDi 75-1.6 HDi 90-1.6 HDi-1.6 HDi 110-1.6 HDi 115

oe: 1336AX



03560 Pression [bar]: 1,4
bouchon vase d'expansion C3 II 1.1-1.4-1.4 HDi 70

oe: 1306.E4 -- 1306.C9

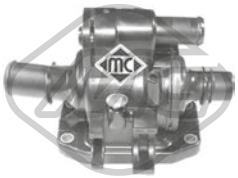

03774
bride liquide refroidissement 83 °C C3 II 1.4 HDi 70

oe: 1336.V6

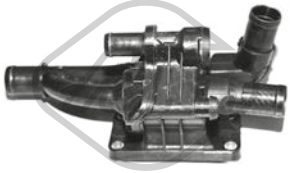

03776
bride liquide refroidissement 82 °C C3 II 1.4 HDi 70

oe: 1336.AF



03782
vase d'expansion C3 II 1.1-1.4-1.4 HDi 70-1.4 VTi 95-1.6 HDi-1.6 VTi 120

oe: 1307.XQ -- 1307.YT

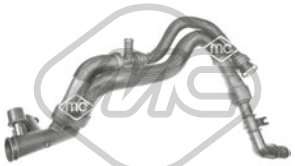

03784
durit de radiateur C3 II 1.4 HDi 70

oe: 1336.X3 -- 1336.V3

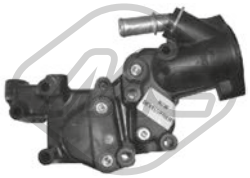

03791
bride liquide refroidissement C3 II 1.1-1.4

oe: 1336.P9 -- 1336.Y8

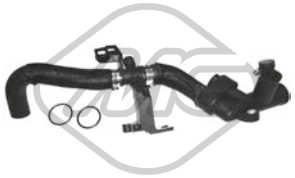

03792
durit de radiateur C3 II 1.4 HDi 70

oe: 1336.AG -- 9689033480



03881 Pression [bar]: 1,4
bouchon vase d'expansion C3 II 1.1-1.2 VTi 82-1.4-1.4 VTi 95-1.6 BHDi 100-1.6 HDi-1.6 HDi 110-1.6 VTi 120

oe: 1306J5



03882
tube C3 II 1.4-1.4 VTi 95-1.6 VTi 120

oe: 1351.VF



03933
couvercle thermostat 103 °C C3 II 1.1-1.4

oe: 1336Z2



07641
durit de radiateur [inférieur] C3 II 1.2 VTi 82

oe: 9671540880



07644
durit de radiateur [inférieur] C3 II 1.2 VTi 82

oe: 9671349380



07645
durit de radiateur [supérieur] 1.2 VTi 82

oe: 9671339080



07650
durit de radiateur [inférieur] C3 II 1.6 HDi

oe: 9803058380



07676
durit turbo 1.4 HDi 70-1.6 HDi 90-1.6 HDi-1.6 HDi 110-1.6 HDi 115

oe: 0382NL



09202
durit de radiateur C3 II 1.4 HDi 70-1.6 HDi-1.6 HDi 110

oe: 11537805997 -- 1317N7



09203
durit de radiateur [inférieur] C3 II 1.4 HDi 70

oe: 1351GG



09210
durit de radiateur [supérieur] C3 II 1.1-1.4

oe: 1343LC

© INDUSTRIAL METALCAUCHO, S.L.U.

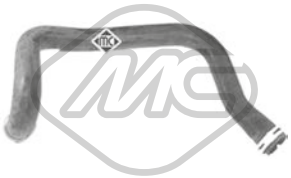

09212
durit de radiateur [inférieur] C3 II 1.1-1.4

oe: 1351FR



09216
durit de radiateur [supérieur] C3 II 1.4 HDi 70

oe: 1343HV -- 134226



09217
durit de radiateur [supérieur] C3 II 1.6 HDi-1.6 HDi 110

oe: 1343.HS



09218
durit de radiateur C3 II 1.4 HDi 70-1.6 HDi-1.6 HDi 110

oe: 1317.K5



09219
durit de radiateur C3 II 1.4 HDi 70-1.6 BHDi 100-1.6 HDi-1.6 HDi 110

oe: 1317V6 -- 1317T0



09220
durit de radiateur [inférieur] C3 II 1.6 HDi-1.6 HDi 110

oe: 1351LR



97247
durit de radiateur C3 II 1.6 VTi 120

oe: 9675906380

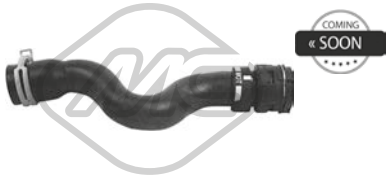

97254
durit de radiateur [supérieur] C3 II 1.6 BHDi 100

oe: 9803129080



97286
durit de radiateur C3 II 1.1

oe: 1323.E4



97295
durit de radiateur [supérieur] C3 II 1.6 VTi 120

oe: 1343.JR

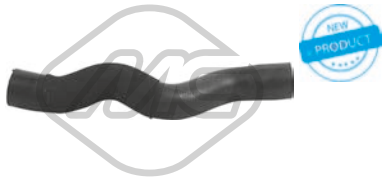

97296
durit de radiateur [supérieur] C3 II 1.6 VTi 120

oe: 1343.JW



97301
durit de radiateur [inférieur] C3 II 1.4

oe: 1351.HE



97319
durit de radiateur C3 II 1.6 VTi 120

oe: 1352.01



97322
durit de radiateur [inférieur] C3 II 1.6 VTi 120

oe: 1352.19



97325
durit de radiateur [inférieur] C3 II 1.6 VTi 120

oe: 1352.43



09950
durit de radiateur C3 II 1.1-1.4-1.6 VTi 120

oe: 6466.V5 -- 6466.K6





03642
bouchon de remplissage d'huile C3 II 1.4 HDi 70

oe: 1180.F9





03659
bouchon de remplissage d'huile C3 II 1.6 VTi 120

oe: 0258.56 -- 0258.65

© INDUSTRIAL METALCAUCHO, S.L.U.



03837 Ø 80 mm
couvercle filtre huile C3 II 1.1-1.4-1.6 VTi 120

oe: 1103.P8 -- 1103.L7



03839 Ø 79 mm
couvercle filtre huile C3 II 1.4 HDi 70-1.6 HDi

oe: 1103K4



05397
carter d'huile C3 II 1.4 HDi 70-1.6 BHDi 100-1.6 HDi-1.6 HDi 110

oe: 0301N1

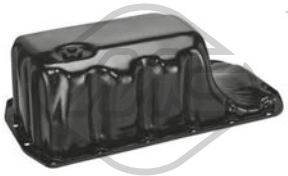

39511
carter d'huile C3 II 1.4 VTi 95-1.6 VTi 120

oe: 11137550483 -- 11137550483



39534 Ø 80 mm
bouchon filtre huile C3 II 1.6 BHDi 100

oe: 1610693880



50289
capteur température liquide refroidissement C3 II 1.1-1.4

oe: 9636777180 -- 9670340380



50291 Nombre de connexions: 2
capteur température liquide refroidissement C3 II 1.4 HDi 70-1.6 HDi-1.6 HDi 110-1.6 HDi 115

oe: 1338C1



00667 Filetage: 16x150
bouchon carter d'huile C3 II 1.1-1.4

oe: 016393



02051 Ø 10 mm Ø 21 mm
rondelle cuivre 1.4 HDi 70-1.6 BHDi 100-1.6 HDi 90-1.6 HDi-1.6 HDi 110

oe: 0313.40 -- 0313.33



02929 Filetage: M10x1,25
bouchon carter d'huile 1.4 HDi 70-1.6 BHDi 100-1.6 HDi 90-1.6 HDi-1.6 HDi 110

oe: 0311.29



05442 Filetage: M16x1,5
bouchon carter d'huile C3 II 1.2 VTi 82-1.6 VTi 120

oe: 031134 -- 031139



05739
radiateur d'huile C3 II 1.4 HDi 70

oe: 110436 -- 1103.K2



05740
radiateur d'huile 1.6 HDi-1.6 HDi 90-1.6 HDi 110-1.6 HDi 115

oe: 1103.L1 -- 1104.36

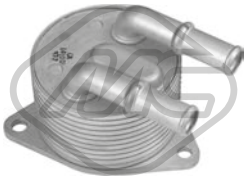

39061
radiateur d'huile C4 CACTUS 1.2 THP 110

oe: 3648065 -- 9807979380



39172 L: 122 mm
radiateur d'huile 1.6 BHDi 100-1.6 BHDi 75

oe: 9804281280 -- 9801622280SK

04593 L: 490 mm
jauge de niveau d'huile C3 II 1.1-1.4

oe: 9651347480 -- 1174.82



05211 L: 452 mm
jauge de niveau d'huile C3 II 1.4 HDi 70

oe: 1174G3

05251 L: 570 mm
jauge de niveau d'huile C3 II 1.6 VTi 120

oe: 1174.A4

© INDUSTRIAL METALCAUCHO, S.L.U.

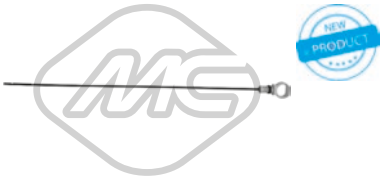

39128 L: 497 mm
jauge de niveau d'huile C3 II 1.4 HDi 70

oe: 1174G3

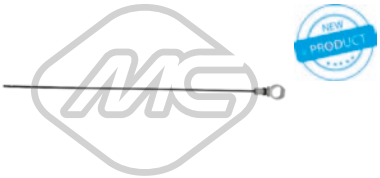

39129 L: 480 mm
jauge de niveau d'huile C3 II 1.6 HDi-1.6 HDi 110-1.6 HDi 115

oe: 1174.H0

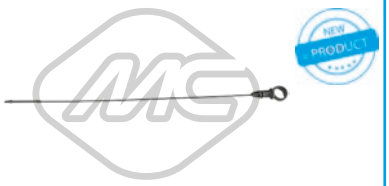

39130 L: 501 mm
jauge de niveau d'huile 1.4 HDi 70-1.6 BHDi 100-1.6 HDi 90-1.6 BHDi 75-1.6 HDi-1.6 HDi 110-1.6 HDi 115

oe: 9677993580

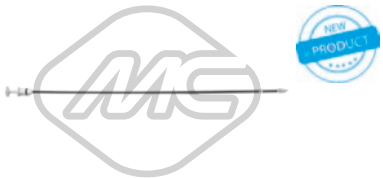

39154 L: 545 mm
jauge de niveau d'huile C3 II 1.6 VTi 120

oe: 1174.G0



39169 L: 490 mm
jauge de niveau d'huile C4 CACTUS 1.2 THP 110-1.2 VTi 75-1.2 VTi 82

oe: 9802849780



39170 L: 525 mm
jauge de niveau d'huile C4 CACTUS 1.2 130-1.2 THP 110

oe: 9809038580

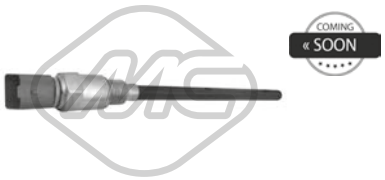

39174
capteur, niveau d'huile moteur C3 II 1.6 VTi 120

oe: 1131.G2



Type de fonctionnement: électrique
Nombre de connexions: 5
93023
vanne EGR avec joint d'étanchéite C3 II 1.6 HDi-1.6 HDi 110

oe: 9672880080 -- 9649358780

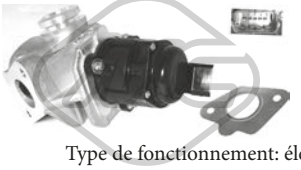

Type de fonctionnement: électrique
Nombre de connexions: 5
93045
vanne EGR avec joint d'étanchéite C3 II 1.4 HDi 70

oe: 9658203780 -- 9673258680



97270
durit recyclage C3 II 1.6 VTi 120

oe: 1192.AT



97271
durit recyclage C3 II 1.6 VTi 120

oe: 1192.AZ

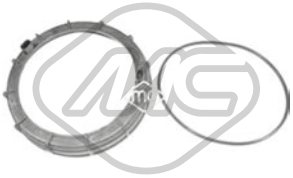

03877 Ø 170 mm
bouchon réservoir carburant 1.0 VTi 68-1.1-1.2 THP 110-1.2 VTi 75-1.2 VTi 82-1.4 VTi 95-1.4-1.4 HDi 70-1.6 HDi 90-1.6 BHDi 100-1.6 BHDi 75-1.6 HDi-1.6 HDi 110-1.6 HDi 115-1.6 VTi 120
oe: 153141 -- 153130



05391 Ø 107 mm
filtre à carburant C3 II 1.4 HDi 70

oe: 96417896 -- 964178680



05392 Ø 110 mm
filtre à carburant C3 II 1.6 HDi

oe: 190195 -- 190181



06583
kit injection 12 pièces C3 II 1.4 HDi 70

oe: 1982F7 -- 198184



06584
kit injection 12 pièces C3 II 1.4 HDi 70

oe: 0348T8 -- 1982F7



57834 Ø 20,50|7,7 mm Ø 15,0|23 mm
entretoise injecteur 1.4 HDi 70-1.6 BHDi 100-1.6 HDi 90-1.6 BHDi 75-1.6 HDi

oe: 9804220580 -- 1981.95



92006
tuyauterie injection C3 II 1.4 HDi 70

oe: 1574S9

© INDUSTRIAL METALCAUCHO, S.L.U.



92007
tuyauterie injection C3 II 1.4 HDi 70

oe: 1574T0



92008
tuyauterie injection C3 II 1.4 HDi 70

oe: 1574T1

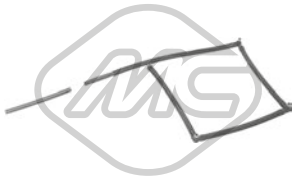

92066
tuyau retour injection C3 II 1.4 HDi 70

oe: 1574N8



92093
tuyauterie injection 1.6 HDi-1.6 HDi 90

oe: 1574JK

CIRCUIT TURBO COMPRESSEUR

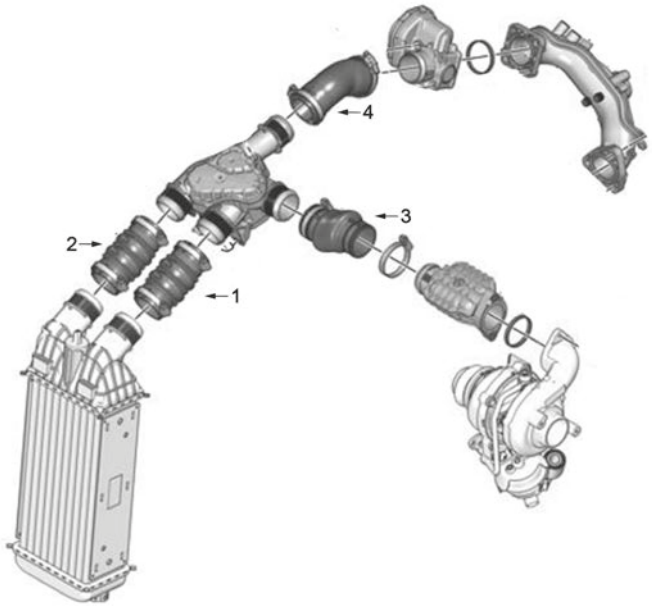

moteur 1.6HDi-DV6

1	09237	durit accès/sortie intercooler 127 mm
2	09237	durit accès/sortie intercooler 127 mm
3	09849	durit turbo
4	07676	durit turbo

C21M7578M8254M12794TURBOP1 CITROËN C3 II (02/2009 -) C4 CACTUS (09/2014 -)



09226
durit turbo C3 II 1.4 HDi 70

oe: 1434F6 -- 143413



09237
durit turbo C3 II 1.6 HDi

L: 127 mm

oe: 9801280580 -- 0382GV

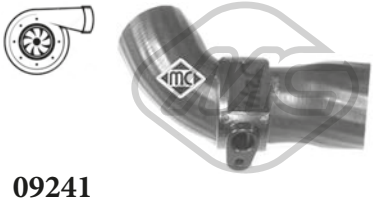

09241
durit turbo C3 II 1.4 HDi 70

oe: 143445

© INDUSTRIAL METALCAUCHO, S.L.U.



09534
durit turbo C3 II 1.6 HDi-1.6 HDi 110

oe: 38128 -- 38127



09635
durit turbo [essieu avant] C3 II 1.4 HDi 70

oe: 037942

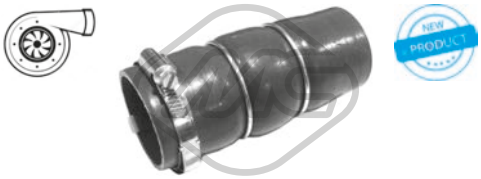

09849
durit turbo 1.4 HDi 70-1.6 BHDi 100-1.6 HDi 90-1.6 BHDi 75-1.6 HDi-1.6 HDi 110-1.6 HDi 115

oe: 0382PJ



92169
conduite huile turbo C3 II 1.4 HDi 70

oe: 0379.62

SUSPENSION AVANT & SUPPORTS DE MOTEUR

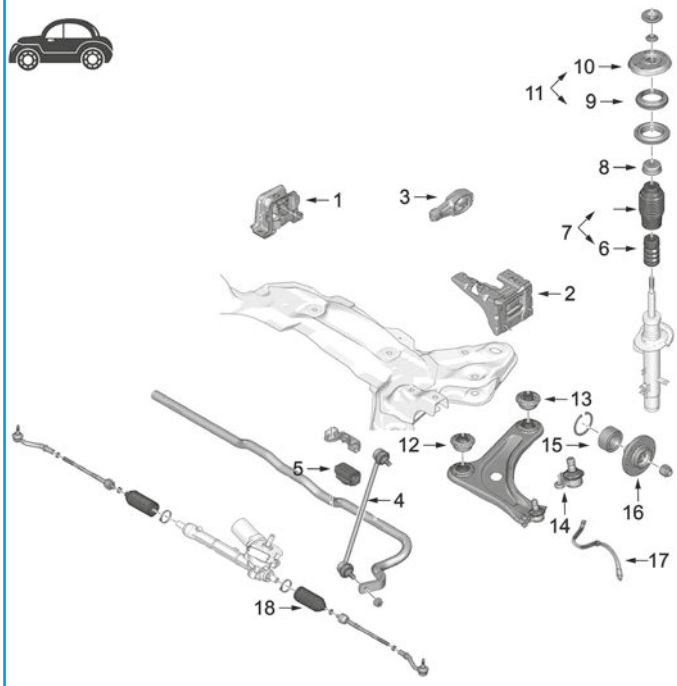

1	04643	support moteur à droite 1.1
	04647	support moteur à droite 1.4HDi
	05181	support moteur à droite 1.6HDi
	05187	support moteur à droite 1.4
	05219	support moteur à droite 1.4VTi-1.6VTi CHA
	57030	support moteur à droite 1.6VTi CHM
2	04649	support moteur G 1.1-1.4-1.4HDi
	05191	support moteur G 1.6VTi-1.6HDi jusqu'à 2010
	57049	support moteur G 1.6VTi-1.6HDi depuis 2010
	57050	support moteur G 1.0VTi-1.2VTi
3	05182	support moteur arrière C3 Picasso 1.4VTi-1.6HDi-1.6VTi
	05213	support moteur arrière 1.1-1.4-1.4HDi-1.4VTi-1.6HDi-1.6VTi sauf Picasso
	57048	support moteur arrière 1.0VTi-1.2VTi
4	04068	biellette de barre stabilisatrice sauf Picasso
5	05207	palier de barre stabilisatrice Ø 19mm
6	02187	butée amortisseur jusqu'à '03/2012
	02188	butée amortisseur de '03/2012
7	04657	kit butée amortisseur et cache poussière
8	57384	coupelle amortisseur amortisseur
9	04181	roulement support amortisseur
10	05104	support amortisseur 1.1-1.4 sauf Picasso
	06679	support amortisseur 1.6HDi-1.6VTi sauf Picasso
	06683	support amortisseur tous
11	05876	kit support amortisseur 1.1-1.4-1.4HDi
	06678	kit support amortisseur
	06680	kit support amortisseur 1.6HDi-1.6VTi
	06684	kit support amortisseur
12	04651	silentbloc triangle
	06577	silentbloc bras de suspension
13	04652	silentbloc arrière bras suspension sauf Picasso
	06576	silentbloc arrière bras suspension
14	53113	rotule de suspension
15	74016	roulement moyeu de roue devant
	74078	roulement moyeu de roue devant
	74102	roulement moyeu de roue devant
	74131	roulement moyeu de roue devant
16	90012	moyeu de roue devant (intérieur 42mm)
	90045	moyeu de roue devant
	90066	moyeu de roue devant (intérieur 37mm)
17	74248	flexible de frein
	96152	flexible de frein
	96494	flexible de frein Picasso
18	01121	kit soufflet crémaillère direction CHM
	11138	kit soufflet crémaillère direction

C21M7578M8254M12794SOPDP1 CITROËN C3 II (02/2009 -) C4 CACTUS (09/2014 -)



04643
support moteur [droite] C3 II 1.1

oe: 1839G4 -- 1839A1

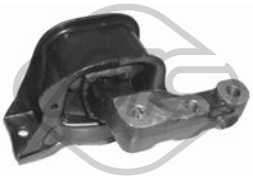

04647
support moteur [droite] C3 II 1.4 HDi 70

oe: 1807HX -- 1807S4



04649
support moteur [gauche] C3 II 1.1-1.4-1.4 HDi 70

oe: 1813.92

© INDUSTRIAL METALCAUCHO, S.L.U.



05181
support moteur [droite] C3 II 1.6 BHDi 100-1.6 HDi-1.6 HDi 110

oe: 1807AW -- 1807GW

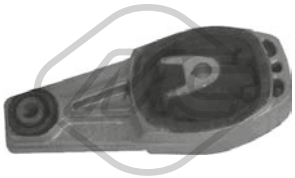

05182 L: 100 mm
support moteur [arrière] C4 CACTUS 1.2 130-1.2 THP 110-1.6 BHDi 100-1.6 HDi 90

oe: 1806.A6 -- 1806.J8



05187
support moteur [droite] C3 II 1.4

oe: 1839.F6 -- 1839.J6



05191
support moteur [gauche] C3 II 1.6 HDi 110-1.6 VTi 120

oe: 9801521580 -- 1813.F0

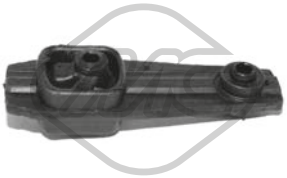

05213 Ø 10,3 mm L: 102 mm
support moteur [arrière] C3 II 1.1-1.4-1.4 HDi 70-1.4 VTi 95-1.6 HDi-1.6 VTi 120

oe: 1806.96

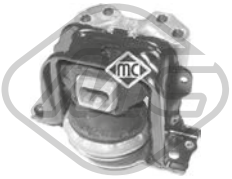

05219
support moteur [droite] C3 II 1.6 VTi 120

oe: 1839.J2



57030
support moteur [droite] C3 II 1.6 VTi 120

oe: 1839.J7

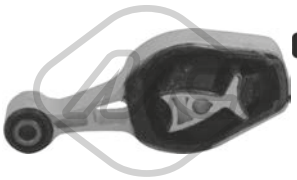

57048
support moteur [arrière] 1.0 VTi 68-1.2 VTi 75-1.2 VTi 82

oe: 9688824180



57049
support moteur [gauche] 1.2 THP 110-1.6 BHDi 100-1.6 BHDi 75-1.6 HDi-1.6 HDi 90-1.6 HDi 110-1.6 HDi 115-1.6 VTi 120

oe: 9806658980 -- 9676570880



57050
support moteur [gauche] 1.0 VTi 68-1.2 VTi 82

oe: 9810216980 -- 9807450980

57906
support moteur 1.2 VTi 82-1.2 VTi 75

oe: 9676780580



57907
support moteur [arrière] 1.2 VTi 82

oe: 9810221880 -- 9815650580



04068 L: 330 mm
biellette embout barre stabilisatrice [essieu avant] C3 II 1.0 VTi 68-1.1-1.2 THP 110-1.2 VTi 82-1.4-1.4 HDi 70-1.4 VTi 95-1.6 BHDi 100-1.6 BHDi 75-1.6 HDi-1.6 HDi 110-1.6 HDi 115-1.6 VTi 120
oe: 5087.71 -- 9808868280

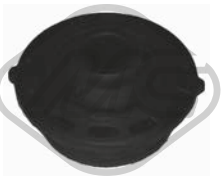

04651 Ø 18 mm Ø 29|73 mm
silentbloc triangle [avant essieu avant] C3 II 1.1-1.4-1.4 HDi 70

oe: 3523.98



04652 Ø 18 mm Ø 56|73 mm
silentbloc triangle [arrière essieu avant] C3 II 1.1-1.4-1.4 HDi 70

oe: 3523.AA -- 3523.99

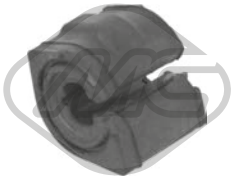

05207 Ø 19 mm
palier barre stabilisatrice [essieu avant] C3 II 1.1-1.4-1.4 HDi 70

oe: 5094A6



06576
silentbloc bras de suspension [arrière essieu avant] C3 II 1.0 VTi 68-1.1-1.2 THP 110-1.2 VTi 82-1.4-1.4 HDi 70-1.4 VTi 95-1.6 BHDi 100-1.6 BHDi 75-1.6 HDi-1.6 HDi 110-1.6 HDi 115-1.6 VTi 120
oe: 3523.EE -- 3523.EC



06577 Ø 18 mm Ø 55 mm L: 48 mm
silentbloc bras de suspension [avant essieu avant] C3 II 1.0 VTi 68-1.1-1.2 THP 110-1.2 VTi 82-1.4-1.4 HDi 70-1.4 VTi 95-1.6 BHDi 100-1.6 BHDi 75-1.6 HDi-1.6 HDi 110-1.6 HDi 115-1.6 VTi 120
oe: 3523.CZ -- 3523.EA

© INDUSTRIAL METALCAUCHO, S.L.U.



06579 Ø 18 mm Ø 55.5 mm
silentbloc bras de suspension [essieu avant] C3 II 1.0 VTi 68-1.2 THP 110-1.2 VTi 82-1.4-1.4 HDi 70-1.4 VTi 95-1.6 BHDi 100-1.6 HDi-1.6 HDi 110-1.6 HDi 115-1.6 VTi 120
oe: 3523.CZ -- 3523.EA

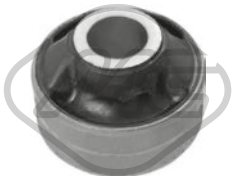

06580 Ø 18 mm Ø 55 mm
silentbloc bras de suspension [essieu avant] C3 II 1.0 VTi 68-1.1-1.2 THP 110-1.2 VTi 82-1.4-1.4 HDi 70-1.4 VTi 95-1.6 BHDi 100-1.6 BHDi 75-1.6 HDi-1.6 HDi 110-1.6 HDi 115-1.6 VTi 120
oe: 3523.EE -- 3523.EC



53113 Ø 18 mm
rotule de suspension [essieu avant] C3 II 1.0 VTi 68-1.1-1.2 THP 110-1.2 VTi 82-1.4-1.4 HDi 70-1.4 VTi 95-1.6 BHDi 100-1.6 BHDi 75-1.6 HDi-1.6 HDi 110-1.6 HDi 115-1.6 VTi 120
oe: 364062 -- 364065



02187 Ø 23,88 mm L: 84,45 mm
butée amortisseur [des deux côtés de l'essieu avant] 1.2 VTi 82-1.2 THP 110-1.2 VTi 75-1.6 BHDi 100-1.6 HDi-1.6 VTi 120-1.6 HDi 90

oe: 5033.E7



02188 L: 75,08 mm
butée amortisseur [des deux côtés de l'essieu avant] C3 II 1.6 BHDi 100-1.6 HDi-1.6 VTi 120

oe: 5033.E9



04181 Ø 65 mm Ø 100 mm
roulement support amortisseur [des deux côtés de l'essieu avant] 1.0 VTi 68-1.1-1.2 THP 110-1.2 VTi 75-1.2 VTi 82-1.4 VTi 95-1.4-1.4 HDi 70-1.6 HDi 90-1.6 BHDi 100-1.6 BHDi 75-1.6 HDi-1.6 HDi 110-
oe: 5035.58 -- 5035.63

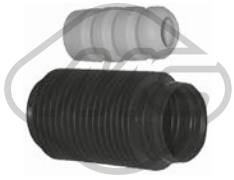

04657
jeu soufflet butée amortisseur [essieu avant] C3 II 1.1-1.4-1.4 HDi 70

oe: 5033.82 -- 5254.35



05104
support amortisseur [essieu avant] C3 II 1.1-1.4

oe: 5038.F5



05876
kit support amortisseur [essieu avant] C3 II 1.1-1.4-1.4 HDi 70

oe: 503196



06540
butée amortisseur [essieu arrière] C3 II 1.1-1.4-1.4 HDi 70

oe: 5166.96 -- 5166.94

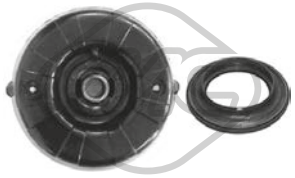

06678
kit support amortisseur [essieu avant] C3 II 1.1-1.2 VTi 82-1.4-1.4 HDi 70-1.6 BHDi 100-1.6 HDi-1.6 VTi 120

oe: 9672116080 -- 9151063380



06679 Ø 14,2 mm
support amortisseur [des deux côtés de l'essieu avant] C3 II 1.6 BHDi 100-1.6 HDi-1.6 HDi 110-1.6 HDi 115-1.6 VTi 120

oe: 9670830780 -- 5038.H4



06680
kit support amortisseur [des deux côtés de l'essieu avant] C3 II 1.6 BHDi 100-1.6 HDi-1.6 HDi 110-1.6 HDi 115-1.6 VTi 120

oe: 9670830780 -- 5038.H4



06683 Ø 14,25 mm
support amortisseur [des deux côtés de l'essieu avant] 1.0 VTi 68-1.1-1.2 130-1.2 THP 110-1.2 VTi 75-1.2 VTi 82-1.4-1.4 HDi 70-1.4 VTi 95-1.6 BHDi 100-1.6 HDi 90-1.6 BHDi 75-1.6 HDi-1.6 HDi 110-1.6 HDi
oe: 5038.G6 -- 9683738980



06684
kit support amortisseur [des deux côtés de l'essieu avant] 1.0 VTi 68-1.2 THP 110-1.2 VTi 75-1.2 VTi 82-1.4-1.4 VTi 95-1.4 HDi 70-1.6 HDi 90-1.6 BHDi 100-1.6 BHDi 75-1.6 HDi-1.6 HDi 110-1.6 HDi
oe: 9683738980 -- 5038.G6



57384
coupelle amortisseur C3 II 1.0 VTi 68-1.1-1.2 THP 110-1.2 VTi 82-1.4-1.4 HDi 70-1.4 VTi 95-1.6 BHDi 100-1.6 BHDi 75-1.6 HDi-1.6 HDi 110-1.6 HDi 115-1.6 VTi 120
oe: 5033.71



Longueur du filetage [mm]: 18
05455 Filetage [mm]:: M 12 x 1,25
ecrou de roue [avant et arrière] 1.0 VTi 68-1.1-1.2 THP 110-1.2 VTi 75-1.2 VTi 82-1.4 VTi 95-1.4-1.4 HDi 70-1.6 HDi 90-1.6 BHDi 100-1.6 HDi-1.6 HDi 110-1.6 HDi 115-1.6 VTi 120
oe: 5405.72 -- 5405.84



Ø 128.5 mm
Nombre de dents: 25
90012 H: 66 mm
moyeu de roue [des deux côtés de l'essieu avant] C3 II 1.0 VTi 68-1.1-1.2 THP 110-1.2 VTi 82-1.4-1.4 HDi 70-1.4 VTi 95-1.6 HDi-1.6 VTi 120

oe: 3307.72 -- 3307.85

© INDUSTRIAL METALCAUCHO, S.L.U.

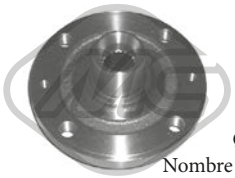

Ø 129,5 mm
Nombre de dents: 21

90045 H: 68 mm

moyeu de roue [essieu avant] 1.0 VTi 68-1.1-1.2 THP 110-1.2 VTi 75-1.2 VTi 82-1.4 VTi 95-1.4-1.4 HDi 70-1.6 HDi 90-1.6 BHDi 100-1.6 BHDi 75-1.6 HDi-1.6 HDi 110-1.6 HDi 115-1.6 VTi 120

oe: 3307.76



Ø 128.5 mm
Nombre de dents: 25

90066 H: 77 mm

moyeu de roue [essieu avant] C3 II 1.2 VTi 82-1.6 BHDi 100-1.6 HDi-1.6 VTi 120

oe: 3307.75 -- 3307.70



74016 Ø 72 mm

kit de roulements de roue [essieu avant] C3 II 1.1-1.4-1.4 HDi 70

oe: 335032 -- 3350.32

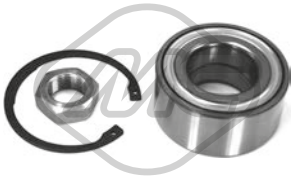

74078 Ø 82 mm

kit de roulements de roue [essieu avant] C3 II 1.0 VTi 68-1.1-1.2 THP 110-1.2 VTi 82-1.4-1.4 HDi 70-1.4 VTi 95-1.6 HDi-1.6 VTi 120

oe: 1606623580 -- 335097



74102 Ø 72 mm

kit de roulements de roue [essieu avant] 1.0 VTi 68-1.1-1.2 THP 110-1.2 VTi 75-1.2 VTi 82-1.4-1.4 VTi 95-1.4 HDi 70-1.6 BHDi 100-1.6 HDi 90-1.6 BHDi 75-1.6 HDi-1.6 HDi 110-1.6 HDi 115-1.6 VTi 120

oe: 3350.86 -- 3350.72



74113 Ø 30 mm Ø 62 mm

kit de roulements de roue [des deux côtés du pont arrière] 1.0 VTi 68-1.1-1.2 THP 110-1.2 VTi 75-1.2 VTi 82-1.4 VTi 95-1.4-1.4 HDi 70-1.6 HDi 90-1.6 BHDi 100-1.6 BHDi 75-1.6 HDi-1.6 HDi 110-1.6

oe: 1623942580 -- 1607704580



74131 Ø 52 mm

kit de roulements de roue [essieu arrière] C3 II 1.1-1.4 HDi 70-1.4

oe: 5175.N4 -- 95608940



74244 L: 185 mm

flexible de frein [essieu arrière] 1.0 VTi 68-1.1-1.2 130-1.2 THP 110-1.2 VTi 75-1.2 VTi 82-1.4-1.4 HDi 70-1.4 VTi 95-1.6 BHDi 100-1.6 HDi 90-1.6 BHDi 75-1.6 HDi-1.6 HDi 110-1.6 HDi 115-1.6 VTi 120

oe: 4806K8

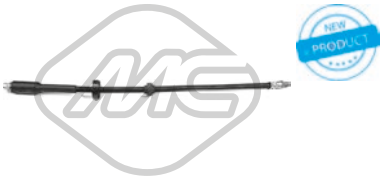

74248 L: 525 mm

flexible de frein [essieu avant] 1.0 VTi 68-1.1-1.2 THP 110-1.2 VTi 75-1.2 VTi 82-1.4 VTi 95-1.4-1.4 HDi 70-1.6 HDi 90-1.6 BHDi 100-1.6 BHDi 75-1.6 HDi-1.6 HDi 110-1.6 HDi 115-1.6 VTi 120

oe: 4806K7



96152 L: 479 mm

flexible de frein [essieu avant] C3 II 1.1-1.4-1.4 HDi 70

oe: 4806A9



96154 L: 212 mm

flexible de frein [essieu arrière] C3 II 1.1-1.4-1.4 HDi 70

oe: 4806C0



96163 L: 210 mm

flexible de frein [essieu arrière] C3 II 1.1-1.4-1.4 HDi 70

oe: 4806A1



96494 L: 535 mm

flexible de frein [des deux côtés de l'essieu avant] C4 CACTUS 1.2 130-1.2 THP 110-1.2 VTi 75-1.2 VTi 82-1.6 BHDi 100-1.6 HDi 90

oe: 4806.G1



Ø 31 - 74 mm

01109 kit **00109**

kit soufflet transmission [côté roue des deux côtés de l'essieu avant] C3 II 1.4 HDi 70

oe: 1061864 -- 329335



Ø 35 - 84 mm

01113 kit **00113**

kit soufflet transmission [côté roue des deux côtés de l'essieu avant] C3 II 1.2 VTi 82-1.6 BHDi 100-1.6 HDi-1.6 HDi 110-1.6 VTi 120

oe: 329331



Ø 19 - 60 mm

01142 kit **00142**

kit soufflet transmission [du côté boîte de vitesses des deux côtés de l'essieu avant] C3 II 1.4 HDi 70

oe: 3287.94



Ø 22 - 73 mm

01171 kit **00171**

kit soufflet transmission [côté roue] C3 II 1.4 HDi 70

oe: 3293.12



Ø 35 - 70 mm

01228 kit **00228**

kit soufflet transmission [du côté boîte de vitesses] 1.1-1.2 THP 110-1.2 VTi 82-1.4 VTi 95-1.4-1.6 BHDi 100-1.6 BHDi 75-1.6 HDi-1.6 HDi 110-1.6 HDi 115-1.6 VTi 120

oe: 3287.A9 -- 964777918

© INDUSTRIAL METALCAUCHO, S.L.U.



Ø 27 - 62 mm

01428 kit **00428**

kit soufflet transmission [du côté boîte de vitesses des deux côtés de l'essieu avant] C3 II 1.4 HDi 70-1.4 VTi 95

oe: 328793 -- 328788



Ø 27 - 71 mm

11039 kit **10039**

kit soufflet transmission [du côté boîte de vitesses des deux côtés de l'essieu avant] C3 II 1.6 HDi 115

oe: 3C0498201A -- 1603284



Ø 28,5 - 92.5 mm

11042 kit **10042**

kit soufflet transmission [côté roue des deux côtés de l'essieu avant] C3 II 1.2 VTi 82-1.4 HDi 70

oe: C92414EB0A -- 31259869



Ø 23 - 77 mm

11058 kit **10058**

kit soufflet transmission [côté roue des deux côtés de l'essieu avant] C3 II 1.4 HDi 70-1.4 VTi 95

oe: 3293.A5



Ø 20 - 64 mm

11061 kit **10061**

kit soufflet transmission [du côté boîte de vitesses des deux côtés de l'essieu avant] C3 II 1.4 HDi 70-1.6 HDi 110-1.6 HDi 115

oe: 3287.95



Ø 18 - 58 mm

11128 kit **10128**

kit soufflet transmission [du côté boîte de vitesses des deux côtés du pont arrière des deux côtés de l'essieu avant] C3 II 1.1-1.4

oe: 328797



Ø 22,5 - 59,5 mm

11130 kit **10130**

kit soufflet transmission [du côté boîte de vitesses des deux côtés du pont arrière des deux côtés de l'essieu avant] C3 II 1.2 VTi 82-1.6 BHDi 100-1.6 HDi-1.6 VTi 120

oe: 3287F3



Ø 22 - 74 mm

11133 kit **10133**

kit soufflet transmission [des deux côtés du pont arrière côté roue des deux côtés de l'essieu avant] C3 II 1.2 VTi 82-1.6 BHDi 100-1.6 HDi-1.6 VTi 120

oe: 3293G4



Ø 24,5 - 74 mm

11134 kit **10134**

kit soufflet transmission [côté roue des deux côtés de l'essieu avant] C3 II 1.6 VTi 120

oe: 3293G5



Ø 14 - 50 mm

01121 kit **00121**

kit soufflet crémaillère direction C3 II 1.1-1.4-1.4 HDi 70

oe: 406669



Ø 12,5 - 53 mm

11138 kit **10138**

kit soufflet crémaillère direction [du côté boîte de vitesses] C3 II 1.2 VTi 82-1.6 BHDi 100-1.6 HDi-1.6 VTi 120

oe: 406697



05400

carter d'huile C3 II 1.1-1.4

oe: 0301L5



21037

filtre transmission C3 II 1.0 VTi 68-1.1-1.2 THP 110-1.2 VTi 82-1.4-1.4 HDi 70-1.4 VTi 95-1.6 HDi-1.6 HDi 110-1.6 VTi 120

oe: 2263.33 -- 2209.40



04440 Ø 143 mm - 6 gorges

poulie vilebrequin avec amortisseur de vibrations C3 II 1.1-1.4

oe: 0515K1 -- 0515P5

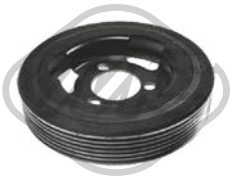

05176 Ø 138 mm - 6 gorges

poulie vilebrequin avec amortisseur de vibrations C3 II 1.4 VTi 95-1.6 VTi 120

oe: 515.T2 -- V763855180



05202 Ø 158 mm - 6 gorges

poulie vilebrequin avec amortisseur de vibrations C3 II 1.4 HDi 70-1.6 HDi-1.6 HDi 110-1.6 HDi 115

oe: 0515.T3



14440 Ø 143 mm - 6 gorges

kit poulie vilebrequin avec amortisseur de vibrations C3 II 1.1-1.4

oe: 0515K1 -- 0515P5

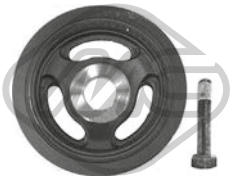

15202 Ø 158 mm - 6 gorges

kit poulie vilebrequin avec amortisseur de vibrations C3 II 1.4 HDi 70-1.6 HDi-1.6 HDi 110-1.6 HDi 115

oe: 0515.T3

© INDUSTRIAL METALCAUCHO, S.L.U.



05422 Ø 65 mm
galet tendeur alternateur C3 II 1.4 HDi 70-1.6 HDi-1.6 HDi 110

oe: 5751H6 -- 5751F9

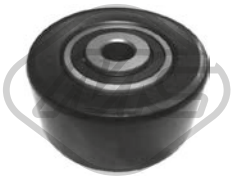

05428 Ø 60 mm
galet tendeur 1.0 VTi 68-1.2 THP 110-1.2 VTi 75-1.2 VTi 82-1.6 BHDi 100-1.6 HDi-1.6 VTi 120

oe: 5751.C9 -- 5751.98



05451 Ø 10 mm Ø 70 mm
galet tendeur C3 II 1.4 HDi 70

oe: 5751.E5



05453 Ø 65 mm
galet tendeur alternateur C3 II 1.1-1.4

oe: 5751.C3 -- 5751.G7



Ø 17 mm Ø 54,3 mm
06009 - 6 Agorges
poulie alternateur C3 II 1.4 HDi 70-1.6 HDi

oe: 5705AS -- 5702E3



57141 Ø 60,0 mm
galet tendeur 1.0 VTi 68-1.2 VTi 75-1.2 VTi 82

oe: 1608888180 -- 9675873980



57150 Ø 60,0 mm
galet tendeur C3 II 1.4 HDi 70

oe: 829.88 -- 0829.88



57151 Ø 60,0 mm
galet tendeur C3 II 1.1-1.4

oe: 829.90 -- 0829.90



57155
galet tendeur C3 II 1.6 HDi

oe: 1606948980 -- 0829.F8

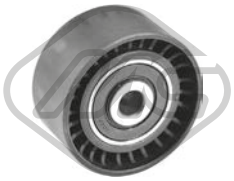

57156 Ø 10,0 mm Ø 60,0 mm
galet tendeur C3 II 1.4 HDi 70

oe: 0830.48

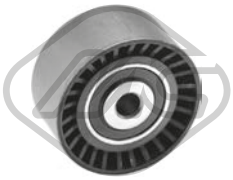

57159 Ø 10,0 mm Ø 61,0 mm
galet tendeur C3 II 1.4 HDi 70-1.6 HDi-1.6 HDi 110-1.6 HDi 115

oe: 9673528080 -- 0830.75



57475 Ø 65,0 mm
galet tendeur alternateur 1.4 HDi 70-1.6 HDi 90-1.6 HDi-1.6 HDi 110-1.6 HDi 115

oe: 9801875280 -- 9677279580



05350 Ø 29,9 mm Ø 100,4 mm
pignon distributeur C3 II 1.4 HDi 70-1.6 HDi-1.6 HDi 110-1.6 HDi 115

oe: 9810698080 -- 9656584580

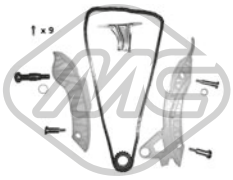

06179
kit de distribution C3 II 1.4-1.4 VTi 95-1.6 VTi 120

oe: 0818.35 -- 0818.34

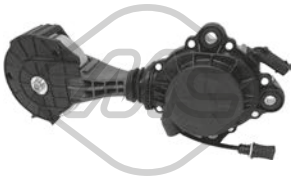

57858 Ø 75,0 mm
galet tendeur alternateur C3 II 1.4 VTi 95-1.6 VTi 120

oe: 1204.56 -- 1204.55

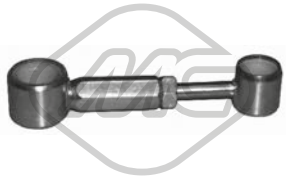

04602
biellette de BV C3 II 1.1-1.4-1.4 HDi 70-1.6 HDi-1.6 VTi 120

oe: 2452.A5 -- 2452.94



80742 L: 1040/810+1145/795 mm
cable BV C3 II 1.1-1.4

oe: 2444.T9 -- 2444.FC

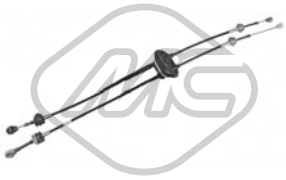

80743 L: 1035/810+1090770 mm
cable BV C3 II 1.4 HDi 70

oe: 2444.V0 -- 2444.FE

© INDUSTRIAL METALCAUCHO, S.L.U.



04424 Ø 22,0|24 mm L: 57 mm
douille de guidage embrayage 1.0 VTi 68-1.2 THP 110-1.2 VTi 75-1.2 VTi 82-1.4-1.4 VTi 95-1.4 HDi 70-1.6 HDi 90-1.6 BHDi 100-1.6 BHDi 75-1.6 VTi 120
oe: 2105.38 -- 2105.14

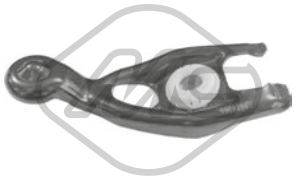

04600
fourchette embrayage C3 II 1.1-1.4-1.4 HDi 70-1.4 VTi 95-1.6 VTi 120
oe: 211761



04601
fourchette embrayage C3 II 1.6 HDi
oe: 211766

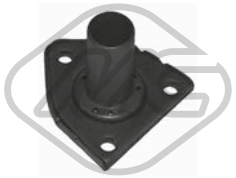

04605 Ø 23 mm
douille de guidage embrayage C3 II 1.2 THP 110-1.6 BHDi 100-1.6 BHDi 75-1.6 HDi-1.6 HDi 110
oe: 210535

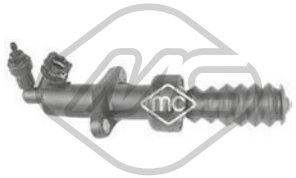

06128
cylindre récepteur C3 II 1.1
oe: 2182.C1 -- 2182.95



06183
revêtement de pédale C3 II 1.1-1.2 VTi 82-1.4-1.4 HDi 70-1.6 BHDi 100-1.6 HDi-1.6 VTi 120
oe: 9640228180 -- 9640228180

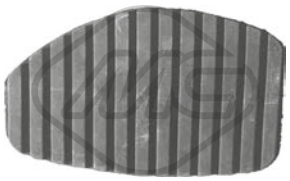

06184
revêtement de pédale C3 II 1.1-1.2 VTi 82-1.4-1.4 HDi 70-1.6 BHDi 100-1.6 HDi-1.6 VTi 120
oe: 213015



06189
revêtement de pédale 1.0 VTi 68-1.1-1.2 THP 110-1.2 VTi 75-1.2 VTi 82-1.4 VTi 95-1.4-1.4 HDi 70-1.6 HDi 90-1.6 BHDi 100-1.6 BHDi 75-1.6 HDi-1.6 HDi 110-1.6 HDi 115-1.6 VTi 120
oe: 2130.26



57783
revêtement de pédale C3 II 1.1-1.4-1.4 HDi 70
oe: 450421



04653
support echappement [arrière droite] C3 II 1.1-1.2 VTi 82-1.4-1.4 HDi 70-1.4 VTi 95-1.6 BHDi 100-1.6 HDi-1.6 VTi 120
oe: 1755R2 -- 1755J6

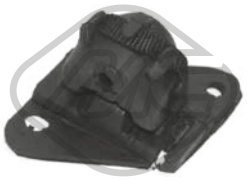

04654
support echappement [arrière droite] C3 II 1.1-1.4-1.4 HDi 70-1.4 VTi 95-1.6 BHDi 100-1.6 HDi-1.6 VTi 120
oe: 1755J5 -- 1755J4



04655
support echappement [avant] C3 II 1.2 VTi 82-1.4 HDi 70-1.4 VTi 95-1.6 HDi-1.6 VTi 120
oe: 1755.J8 -- 1755.F4

41040
support échappement C3 II 1.4
oe: 1613714980



06166
interrupteur feux de frein C3 II 1.0 VTi 68-1.1-1.2 THP 110-1.2 VTi 82-1.4-1.4 HDi 70-1.4 VTi 95-1.6 BHDi 100-1.6 HDi-1.6 HDi 110-1.6 HDi 115-1.6 VTi 120
oe: 1606480480 -- 4534.48



02063
pompe lave-glaces 1.0 VTi 68-1.1-1.2 THP 110-1.2 VTi 75-1.2 VTi 82-1.4 VTi 95-1.4-1.4 HDi 70-1.6 HDi 90-1.6 BHDi 100-1.6 BHDi 75-1.6 HDi-1.6 HDi 110-1.6 HDi 115-1.6 VTi 120
oe: 6434.98 -- 6434.70



03891
bouchon réservoir eau nettoyage C3 II 1.0 VTi 68-1.1-1.2 THP 110-1.2 VTi 82-1.4-1.4 HDi 70-1.4 VTi 95-1.6 BHDi 100-1.6 BHDi 75-1.6 HDi-1.6 HDi 110-1.6 HDi 115-1.6 VTi 120
oe: 6432.30



68030 L: 350 mm
bras + balai essuie-glace [arrière] C3 II 1.0 VTi 68-1.1-1.2 THP 110-1.2 VTi 82-1.4-1.4 HDi 70-1.4 VTi 95-1.6 BHDi 100-1.6 BHDi 75-1.6 HDi-1.6 HDi 110-1.6 HDi 115-1.6 VTi 120
oe: 6429.T8



50222
capteur ABS [des deux côtés du pont arrière] 1.0 VTi 68-1.1-1.2 THP 110-1.2 VTi 75-1.2 VTi 82-1.4 VTi 95-1.4 HDi 70-1.4-1.6 HDi 90-1.6 BHDi 100-1.6 BHDi 75-1.6 HDi-1.6 HDi 110-1.6 HDi 115-1.6 VTi
oe: 9800035980 -- 9800035980

© INDUSTRIAL METALCAUCHO, S.L.U.



50298 L: 1070 mm

capteur ABS 1.0 VTi 68-1.1-1.2 THP 110-1.2 VTi 75-1.2 VTi 82-1.4 VTi 95-1.4-1.4 HDi 70-1.6 HDi 90-1.6 BHDi 100-1.6 BHDi 75-1.6 HDi-1.6 HDi 110-1.6 HDi 115-1.6 VTi 120

oe: 4545.J9 -- 4545.J5

© INDUSTRIAL METALCAUCHO, S.L.U.



07645
durit de radiateur [supérieur] 1.2 VTi 82

oe: 9671339080



35820
durit 1.6 VTi

oe: 1192W0 -- 1192W0



02452 Filetage: 14x125
bouchon carter d'huile 1.6 VTi

oe: 0311.18 -- 0311.38

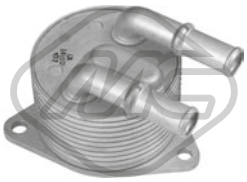

39061
radiateur d'huile 1.2 THP 110

oe: 3648065 -- 9807979380

39169 L: 490 mm
jauge de niveau d'huile 1.2 VTi 68-1.2 VTi 82

oe: 9802849780

39170 L: 525 mm
jauge de niveau d'huile 1.2 THP 110

oe: 9809038580

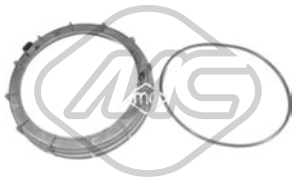

03877 Ø 170 mm
bouchon réservoir carburant 1.2 THP 110-1.2 VTi 68-1.2 VTi 82-1.6 BHDi 100-1.6 BHDi 75

oe: 153141 -- 153130



57834 Ø 20,50|7,7 mm Ø 15,0|23 mm
entretoise injecteur 1.6 BHDi 100-1.6 BHDi 75

oe: 9804220580 -- 1981.95



09849
durit turbo 1.6 BHDi 100-1.6 BHDi 75

oe: 0382PJ



57049
support moteur [gauche] 1.2 THP 110-1.6 BHDi 100-1.6 BHDi 75

oe: 9806658980 -- 9676570880



57907
support moteur [arrière] 1.2 THP 110-1.2 VTi 68-1.2 VTi 82

oe: 9810221880 -- 9815650580



04068 L: 330 mm
biellette embout barre stabilisatrice [essieu avant] 1.2 THP 110-1.2 VTi 68-1.2 VTi 82-1.6 BHDi 100-1.6 BHDi 75

oe: 5087.71 -- 9808868280



05209 L: 330 mm
biellette embout barre stabilisatrice [essieu avant gauche] 1.2 THP 110-1.2 VTi 68-1.2 VTi 82-1.6 BHDi 100-1.6 BHDi 75

oe: 5087.69



05210 L: 330 mm
biellette embout barre stabilisatrice [essieu avant droit] 1.2 THP 110-1.2 VTi 68-1.2 VTi 82-1.6 BHDi 100-1.6 BHDi 75

oe: 5087.68



02187 Ø 23,88 mm L: 84,45 mm
butée amortisseur [des deux côtés de l'essieu avant] 1.2 THP 110-1.2 VTi 82-1.6 BHDi 100-1.6 BHDi 75

oe: 5033.E7



02188 L: 75,08 mm
butée amortisseur [des deux côtés de l'essieu avant] 1.6 BHDi 100

oe: 5033.E9



74102 Ø 72 mm
kit de roulements de roue [essieu avant] 1.2 VTi 68

oe: 3350.86 -- 3350.72



74248 L: 525 mm
flexible de frein [essieu avant] 1.2 THP 110-1.2 VTi 68-1.2 VTi 82-1.6 BHDi 100-1.6 BHDi 75-1.6 VTi

oe: 4806K7

© INDUSTRIAL METALCAUCHO, S.L.U.



96494 L: 535 mm
flexible de frein [des deux côtés de l'essieu avant] 1.2 THP 110-1.2 VTi 68-1.2 VTi 82-1.6 BHDi 100-1.6 BHDi 75

oe: 4806.G1



Ø 35 - 70 mm
01228 kit **00228**
kit soufflet transmission [du côté boîte de vitesses] 1.2 THP 110-1.6 BHDi 100-1.6 BHDi 75

oe: 3287.A9 -- 964777918



04424 Ø 22,0|24 mm L: 57 mm
douille de guidage embrayage 1.2 THP 110-1.2 VTi 68-1.2 VTi 82-1.6 BHDi 100-1.6 BHDi 75

oe: 2105.38 -- 2105.14

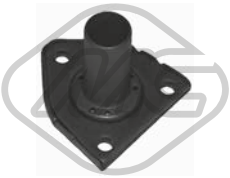

04605 Ø 23 mm
douille de guidage embrayage 1.2 THP 110-1.6 BHDi 100-1.6 BHDi 75

oe: 210535



03891
bouchon réservoir eau nettoyage 1.2 THP 110-1.2 VTi 68-1.2 VTi 82-1.6 BHDi 100-1.6 BHDi 75

oe: 6432.30



50298 L: 1070 mm
capteur ABS 1.2 THP 110-1.2 VTi 68-1.2 VTi 82-1.6 BHDi 100-1.6 BHDi 75

oe: 4545.J9 -- 4545.J5

© INDUSTRIAL METALCAUCHO, S.L.U.

CIRCUIT D'EAU

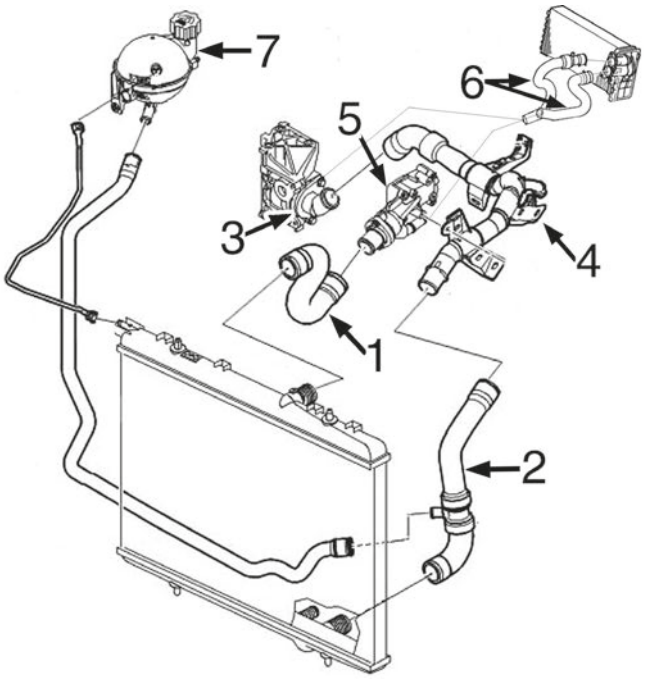

moteurs essence 1.4/16v ET3J4 et 1.6 TU5J4 :

1	09196	durit radiateur sup.
2	09197	durit radiateur inf.
3	03640	bride plastique avec pompe de l'eau 1.6TU5
4	03198	durit refroidissement
5	03778	thermostat 1.4/1.6 de 6/'05
	05241	thermostat 1.4/1.6 jusqu'à 6/'05
6	08938	jeu. durit accès/sailda chauffage
7	03780	vase d'expansion

C21M5220M5221M5601M8498CAP1 CITROËN C4 I 11/2004 -

CIRCUIT D'EAU

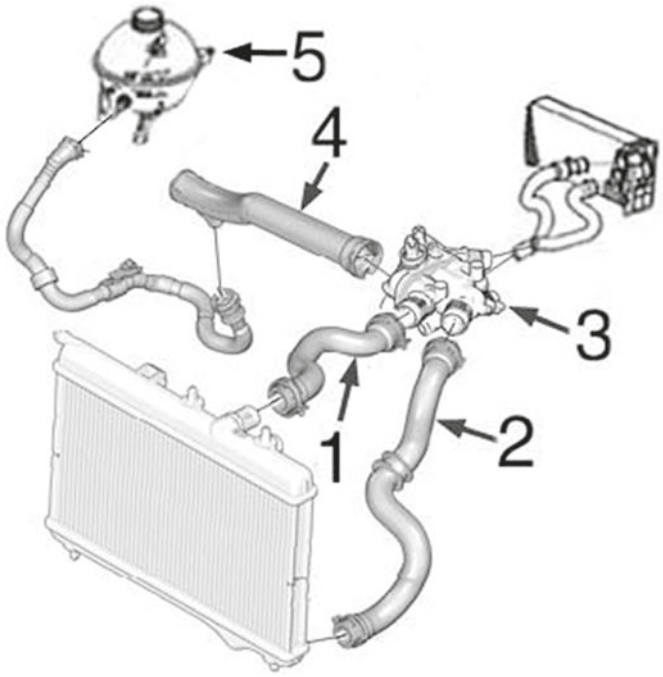

moteur essence 1.6 EP6 :

4	03882	tube de thermostat à pompe de l'eau
5	03780	vase d'expansion

C21M5220M5221M5601M8498CAP2 CITROËN C4 I 11/2004 -

© INDUSTRIAL METALCAUCHO, S.L.U.

CIRCUIT D'EAU

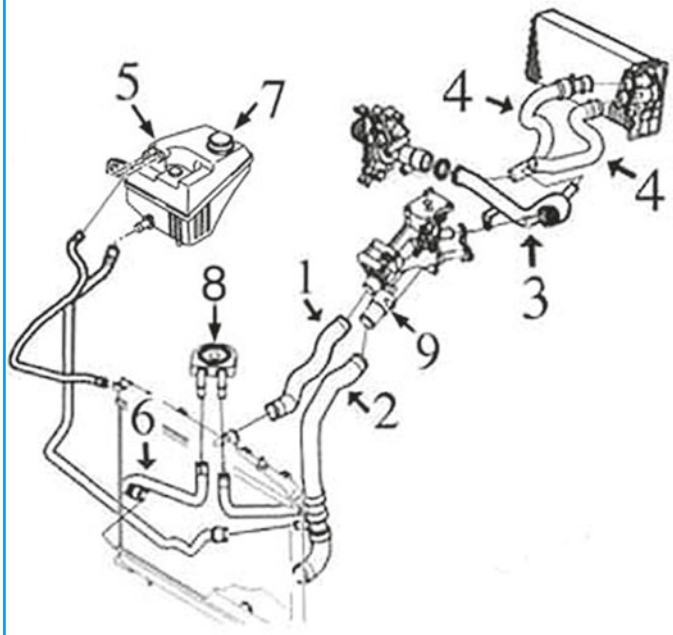

moteur essence 2.0/16v-EW10J4 :

2	08945	durit radiateur inf.
3	03200	durit refroidissement
4	08942	kit durit chauffage - ventilation
5	03780	vase d'expansion
6	08944	durit de échangeur à radiateur
8	05402	radiateur d'huile
9	03790	bride de thermostat

C21M5220M5221M5601M8498CAP3 CITROËN C4 I 11/2004 -

CIRCUIT D'EAU

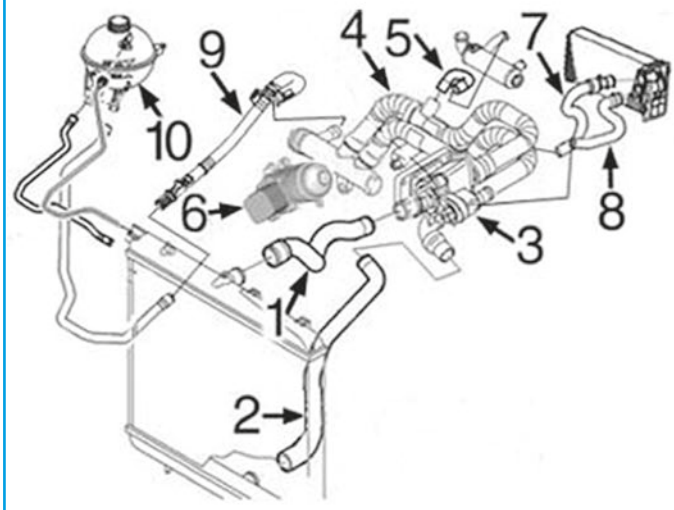

moteur diesel 1.6HDi DV6 :

1	09188	durit radiateur sup.
2	09187	durit radiateur inf.
3	03776	thermostat de 1/'06
	03800	thermostat jusqu'à -1/'06
4	03785	durit de pompe à thermostat jusqu'à -1/'06
	03792	durit de pompe a thermostat de 1/'06-
5	09202	durit à filtre
6	05740	radiateur d'huile
7	09191	durit de thermostat à chauffage
8	09193	durit de connecteur en pompe à chauffage
9	03197	tube de connecteur en pompe à durit vase
10	03780	vase d'expansion

C21M5220M5221M5601M8498CAP4 CITROËN C4 I 11/2004 -

CIRCUIT D'EAU

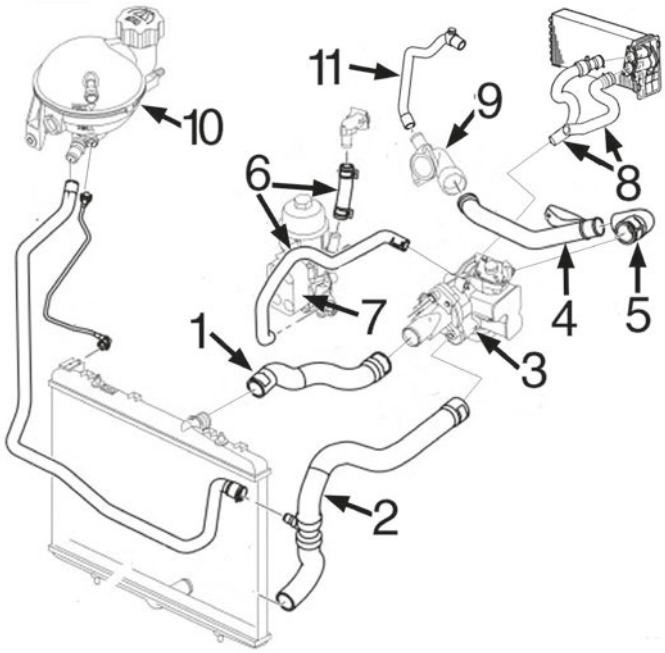

moteur diesel 2.0HDi/16v - DW10BTED4 :

1	09194	durit radiateur sup.
2	09195	durit radiateur inf.
3	03787	bride de thermostat
4	03203	durit refroidissement
5	05118	durit de tube métallique à thermostat
8	09200	jeu durit chauffage
9	05227	bride junto pompe de l'eau
10	03780	vase d'expansion

C21M5220M5221M5601M8498CAP5 CITROËN C4 I 11/2004 -



02232
thermostat d'eau 108 °C 1.6 16V-1.6 THP 140-1.6 THP 150-1.6 VTi 120

oe: 9810916980 -- 1336.Z6

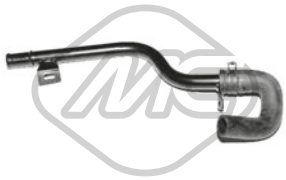

03197
tube d'eau métallique C4 I 1.6 HDi

oe: 1317R8

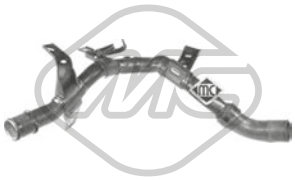

03198
tube d'eau métallique [supérieur] C4 I 1.4 16V-1.6 VTi 120

oe: 1351.FE -- 1351.VA



03200
tube d'eau métallique C4 I 2.0 16V

oe: 1341.E0 -- 1341.E1



03203
tube d'eau métallique C4,C4 I 2.0 HDi

oe: 1340.71 -- 1323.35



03233
bride liquide refroidissement 83 °C C4 I 2.0 HDi

oe: 1336.S4 -- 1336.W7



03267
bride liquide refroidissement 83 °C C4 Grand Picasso I,C4 Picasso I 2.0 HDi 150-2.0 HDi 165

oe: 1336AS -- 9803648780

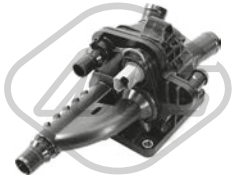

03269
bride liquide refroidissement 83 °C C4 Grand Picasso I,C4 Picasso I 1.6 HDi 110

oe: 1336AX



03560
bouchon vase d'expansion C4 I

Pression [bar]: 1,4

oe: 1306.E4 -- 1306.C9

© INDUSTRIAL METALCAUCHO, S.L.U.



03620
couvercle thermostat 89 °C C4 I 1.4 16V-1.6 16V

oe: 1336N5 -- 1336Q1



03640
bride liquide refroidissement C4,C4 I 1.6 16V

oe: 1201C3



03641
bride liquide refroidissement C4 I

oe: 1206.96 -- 1201.C2



03762 Pression [bar]: 1.4
bouchon vase d'expansion C4 I

oe: 130691



03763
jeu connecteurs vas expansion C4 I

oe: 132322

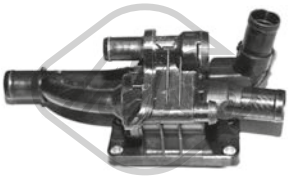

03776
bride liquide refroidissement 82 °C 1.6 HDi

oe: 1336.AF



03778
bride liquide refroidissement 91 °C C4,C4 I 1.4 16V-1.6 16V-1.6 16V Bio-Flex

oe: 1336.Z0



03780
vase d'expansion 1.6 HDi-2.0 HDi 138-2.0 HDi

oe: 1323.A3 -- 1323.H7



03785
durit de radiateur [supérieur] C4 Grand Picasso I,C4 I 1.6 HDi

oe: 1254380 -- 1336x3

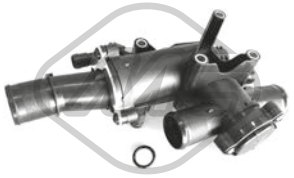

03787
bride liquide refroidissement 80 °C 2.0 HDi 138-2.0 HDi

oe: 1336Y9



03790
thermostat d'eau 89 °C 1.8 i 16V-2.0 16V-2.0 i 16V

oe: 1338A0

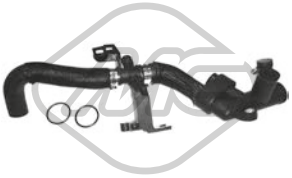

03792
durit de radiateur 1.6 HDi

oe: 1336.AG -- 9689033480

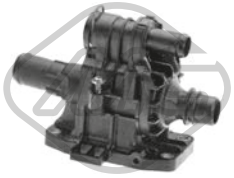

03800
bride liquide refroidissement 82 °C 1.6 HDi

oe: 1336.X2



03881 Pression [bar]: 1,4
bouchon vase d'expansion 1.4 16V-1.6 16V-1.6 HDi-1.6 THP 140-1.6 16V Bio-1.6 THP 150-1.6 VTi 120-1.8 i 16V-2.0 HDi 138-2.0 HDi 150-2.0 16V-2.0 i 16V-2.0 HDi-Flex
oe: 1306J5



03882
tube 1.6 THP 140-1.6 16V-1.6 THP 150-1.6 THP 155-1.6 VTi 120

oe: 1351.VF



03974
vase d'expansion C4 Grand Picasso I 1.6 16V-1.6 HDi-1.6 HDi 110-1.8 i 16V-2.0 HDi 138-2.0 HDi 150-2.0 HDi 165-2.0 i 16V

oe: 1323.X6 -- 1323.Y8



05118 Ø 32|36 mm L: 150 mm
durit de radiateur 2.0 HDi 138-2.0 HDi

oe: 1323.JG

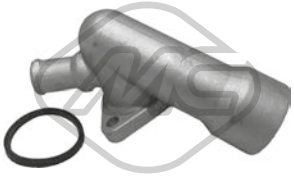

05227
bride liquide refroidissement C4,C4 I 2.0 HDi

oe: 1336W9 -- 1336Y7

© INDUSTRIAL METALCAUCHO, S.L.U.



05241
bride liquide refroidissement C4,C4 I 1.4 16V-1.6 16V-1.6 16V Bio-Flex

oe: 1336.W3



07398
durit de radiateur 2.0 HDi 138-2.0 HDi

oe: 132337



07399
durit de radiateur 2.0 HDi 138-2.0 HDi

oe: 1323CR



07639
durit de radiateur C4 Picasso I 1.6 HDi-1.6 HDi 110

oe: 1323Z9 -- 1317S5



07649
durit de radiateur 1.6 16V-1.6 THP 140-1.6 THP 150-1.6 VTi 120

oe: 1343KE



07676
durit turbo C4 Grand Picasso I,C4 Picasso I 1.6 HDi 110

oe: 0382NL



08624
durit de radiateur [inférieur] C4,C4 I 1.6 16V-1.6 16V Bio-Flex

oe: 1351Y4



08677
durit de radiateur [supérieur] C4 I

oe: 1343AG



08900
durit de radiateur [supérieur] C4,C4 I 1.4 16V-1.6 16V

oe: 1343EL



08943
jeu de durit chauffage C4 I 2.0 HDi

oe: 1307WJ -- 1307WH



08945
durit de radiateur [inférieur] C4,C4 Grand Picasso I,C4 I 2.0 i 16V-2.0 16V

oe: 1351.EA



09187
durit de radiateur [inférieur] 1.6 HDi

oe: 1351RE -- 1351KQ



09188
durit de radiateur [supérieur] 1.6 HDi

oe: 1343HT -- 1343KX



09194
durit de radiateur [supérieur] C4 2.0 HDi

oe: 1343FW



09195
durit de radiateur [inférieur] C4,C4 I 2.0 HDi

oe: 1351HQ



09196
durit de radiateur [supérieur] C4,C4 I 1.4 16V-1.6 16V-1.6 16V Bio-Flex

oe: 1343HX



09197
durit de radiateur [inférieur] C4 I 1.4 16V-1.6 16V

oe: 1352.10



09202
durit de radiateur C4,C4 I,C4 Picasso I 1.6 HDi-1.6 HDi 110

oe: 11537805997 -- 1317N7

© INDUSTRIAL METALCAUCHO, S.L.U.

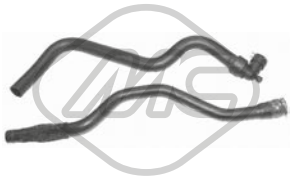

08938
jeu de durit chauffage C4,C4 I 1.4 16V-1.6 16V-1.6 16V Bio-Flex

oe: 6466.FW -- 6466F7

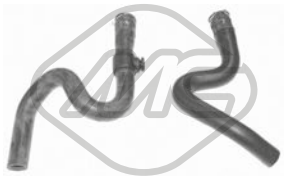

08942
jeu de durit chauffage [entrée] 1.8 i 16V-2.0 16V-2.0 i 16V

oe: 6466F5



08944
durit échangeur C4,C4 I 2.0 16V

oe: 1307.ZE



09191
durit chauffage C4,C4 I 1.6 HDi

oe: 6466F8 -- 6466CJ



09193 Ø 22 mm
durit chauffage 1.6 HDi

oe: 6466CL



09200
jeu de durit chauffage C4,C4 I 2.0 16V

oe: 6466.W1 -- 6466.W2



35820
durit C4,C4 I 1.6 16V-1.6 16V Bio-Flex

oe: 1192W0 -- 1192W0



03642
bouchon de remplissage d'huile C4,C4 I,C4 Picasso I 1.6 HDi

oe: 1180.F9



03659
bouchon de remplissage d'huile C4,C4 I,C4 Picasso I 1.6 VTi 120-1.6 16V-1.6 16V Bio-2.0 16V-Flex

oe: 0258.56 -- 0258.65

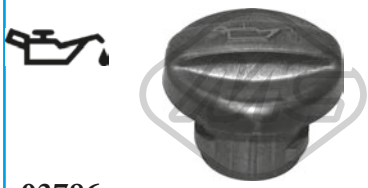

03786
bouchon de remplissage d'huile C4,C4 I 1.4 16V-2.0 16V

oe: 0258.66 -- 0258.60



03793
bouchon de remplissage d'huile C4 I

oe: 1180.P2



03837 Ø 80 mm
couvercle filtre huile C4,C4 I 1.6 16V-1.6 VTi 120-2.0 HDi

oe: 1103.P8 -- 1103.L7



03839 Ø 79 mm
couvercle filtre huile C4,C4 I 1.6 HDi

oe: 1103K4



05397
carter d'huile 1.6 HDi-1.6 HDi 110

oe: 0301N1

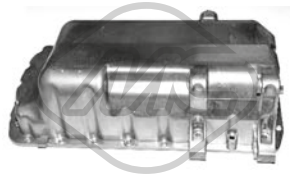

05398
carter d'huile C4 I 2.0 HDi

oe: 0301K2

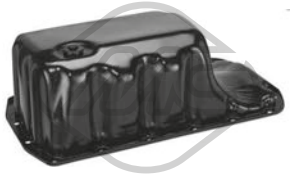

39511
carter d'huile 1.6 16V-1.6 THP 140-1.6 THP 150-1.6 VTi 120-1.6 THP 155

oe: 11137550483 -- 11137550483

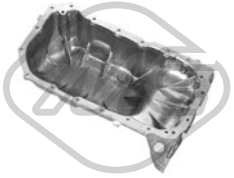

39564
carter d'huile C4,C4 I 1.6 16V

oe: 6938465480 -- 0301.L9

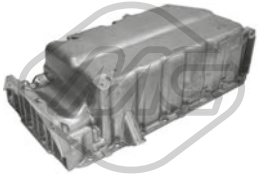

39565
carter d'huile 2.0 HDi 138-2.0 HDi

oe: 0301.Q3 -- 0301.L4

© INDUSTRIAL METALCAUCHO, S.L.U.



50291 Nombre de connexions: 2
capteur température liquide refroidissement 1.6 HDi-1.6 HDi 110-1.8 i 16V-2.0 16V-2.0 HDi-2.0 HDi 138-2.0 HDi 150-2.0 HDi 165-2.0 i 16V

oe: 1338C1



00667 Filetage: 16x150
bouchon carter d'huile C4,C4 I,C4 Picasso I 1.4 16V-1.6 16V-1.6 16V Bio-1.8 i 16V-2.0 i 16V-Flex

oe: 016393



02024 Ø 14 mm Ø 22 mm
rondelle carter C4,C4 I 1.6 16V-1.6 16V Bio-Flex

oe: 0164.54



02051 Ø 10 mm Ø 21 mm
rondelle cuivre 1.6 HDi-1.6 HDi 110-2.0 HDi 150-2.0 HDi 165

oe: 0313.40 -- 0313.33



02452 Filetage: 14x125
bouchon carter d'huile 1.6 16V Bio-1.6 16V-1.8 i 16V-1.8-2.0 HDi 138-2.0 16V-2.0 i 16V-2.0 HDi-Flex

oe: 0311.18 -- 0311.38



02929 Filetage: M10x1,25
bouchon carter d'huile 1.6 HDi-1.6 HDi 110-2.0 HDi 150-2.0 HDi 165

oe: 0311.29

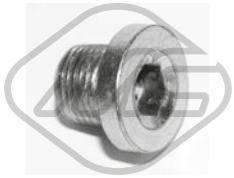

05254 Filetage: 14x125
bouchon carter d'huile 1.8 i 16V-2.0 16V-2.0 HDi 138-2.0 i 16V-2.0 HDi

oe: 0311.28



05442 Filetage: M16x1,5
bouchon carter d'huile 1.6 16V-1.6 THP 140-1.6 THP 150-1.6 VTi 120

oe: 031134 -- 031139

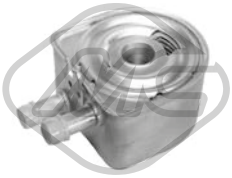

05401
radiateur d'huile C4 I 2.0 HDi

oe: 1103.N1 -- 1103N1



05402
radiateur d'huile C4,C4 I 2.0 16V

oe: 1103N0



05739
radiateur d'huile C4,C4 I 1.6 HDi

oe: 110436 -- 1103.K2



05740
radiateur d'huile C4 Picasso I 1.6 HDi 110

oe: 1103.L1 -- 1104.36

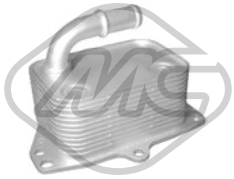

06347
radiateur d'huile C4 Grand Picasso I,C4 I,C4 Picasso I 2.0 i 16V-2.0 16V

oe: 1103.N3



39065
radiateur d'huile 2.0 HDi 138-2.0 HDi-2.0 HDi 150-2.0 HDi 165

oe: 3M5Q6714AA -- 1232498

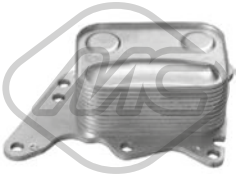

39066
radiateur d'huile 1.6 16V-1.6 THP 140-1.6 THP 150

oe: 1103T7 -- 7552687

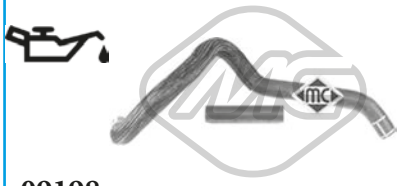

09198
jeu de durit C4 I

oe: 1103.L4 -- 132334



04741 L: 565 mm
jauge de niveau d'huile 1.6 HDi

oe: 1174.G2 -- 1174E6



05212 L: 591 mm
jauge de niveau d'huile 1.6 HDi

oe: 1174.G2 -- 1174E6

© INDUSTRIAL METALCAUCHO, S.L.U.

05217 L: 575 mm
jauge de niveau d'huile C4,C4 I 2.0 HDi

oe: 1174.89



05220 L: 585 mm
jauge de niveau d'huile C4 I 1.4 16V

oe: 1174.83

05221 L: 570 mm
jauge de niveau d'huile C4 I 1.6 16V

oe: 1174.93 -- 117488

05251 L: 570 mm
jauge de niveau d'huile C4 I 1.6 16V

oe: 1174.A4

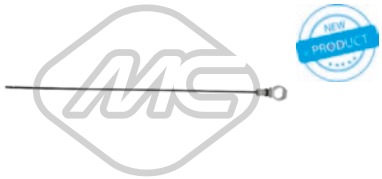

39129 L: 480 mm
jauge de niveau d'huile C4 Grand Picasso I,C4 Picasso I 1.6 HDi 110

oe: 1174.H0



39130 L: 501 mm
jauge de niveau d'huile C4 Grand Picasso I,C4 Picasso I 1.6 HDi 110

oe: 9677993580

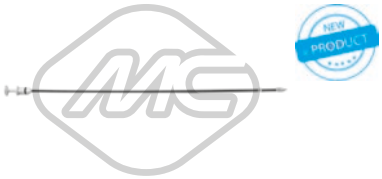

39154 L: 545 mm
jauge de niveau d'huile C4 I,C4 Picasso I 1.6 THP 140-1.6 THP 155-1.6 THP 150

oe: 1174.G0



39171 L: 556 mm
jauge de niveau d'huile C4 Picasso I 2.0 HDi 138-2.0 HDi 150

oe: 9809897580



08636
durit recyclage C4 I 2.0 HDi

oe: 1192T5



Type de fonctionnement: électrique
93023 Nombre de connexions: 5
vanne EGR avec joint d'étanchéite 1.6 HDi-2.0 HDi 150

oe: 9672880080 -- 9649358780



Type de fonctionnement: électrique
93032 Nombre de connexions: 5
vanne EGR avec joint d'étanchéite C4,C4 I 2.0 16V

oe: 1628.JF

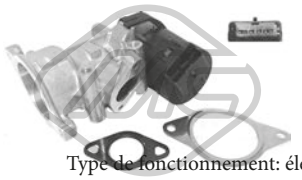

Type de fonctionnement: électrique
93053 Nombre de connexions: 5
vanne EGR avec joints 2.0 HDi 138-2.0 HDi-2.0 HDi 150

oe: 1618.GZ -- 1618.S8

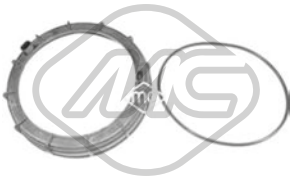

03877 Ø 170 mm
bouchon réservoir carburant C4,C4 I,C4 Picasso I 1.4 16V-1.6 16V-1.6 HDi-1.6 HDi 110-1.6 16V Bio-1.6 VTi 120-1.6 THP 140-1.6 THP 155-1.6 THP 150-1.8 i 16V-2.0 HDi 150-2.0 16V-2.0 HDi 138-2.0 i
oe: 153141 -- 153130



05392 Ø 110 mm
filtre à carburant 1.6 HDi

oe: 190195 -- 190181



06582
kit injection 12 pièces 1.6 HDi

oe: 189173 -- 1610564580

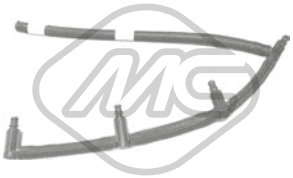

92045
tuyau injection 1.6 HDi

oe: 1574Q5 -- 1574R2

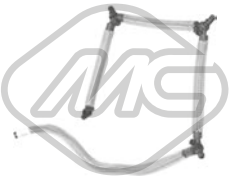

92046
raccord, injecteur 2.0 HDi 138-2.0 HDi

oe: 1574.HL

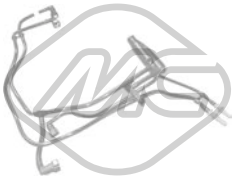

92056
tuyau injection 1.6 HDi

oe: 1574W2

© INDUSTRIAL METALCAUCHO, S.L.U.



92057
tuyau injection 1.6 HDi

oe: 1574T5



92128
tuyauterie injection 1.6 16V-1.6 16V Bio-Flex

oe: 1525.T0



92130
tuyau carburant C4 I 2.0 HDi

oe: 1579GC

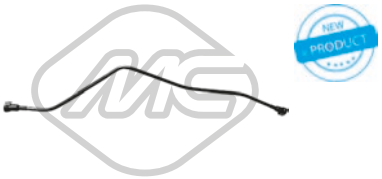

92131
tuyau carburant C4,C4 I,C4 Picasso I 1.6 HDi-2.0 HDi 138-2.0 HDi

oe: 1579QA

CIRCUIT TURBO COMPRESSEUR

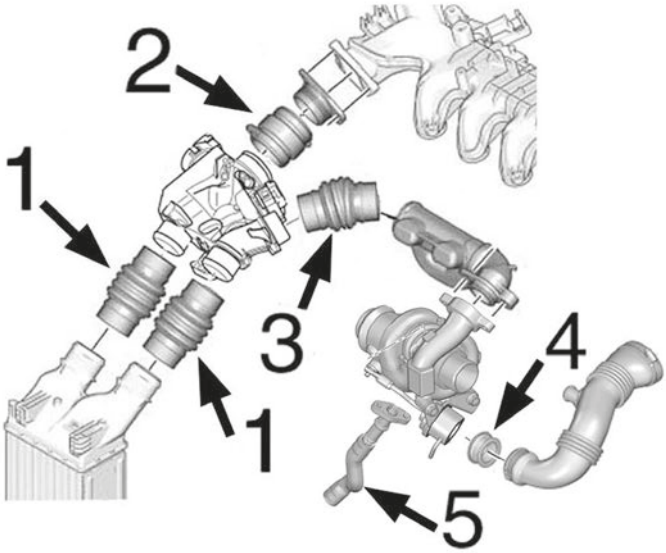

moteur 1.6HDi DV6 :

1	09234	durit de distributeur à intercooler 148mm
	09237	durit de distributeur à intercooler 127mm
	09872	durit turbo accès/sortie à intercooler (16V)
2	09236	durit admission
3	09231	durit à accès Turbo
4	05134	joint de silicone de Turbo à tube
5	09534	tube lubrification Turbo

C21M5220M5221M5601M8498TURBOP1 CITROËN C4 I 11/2004 -

© INDUSTRIAL METALCAUCHO, S.L.U.

CIRCUIT TURBO COMPRESSEUR

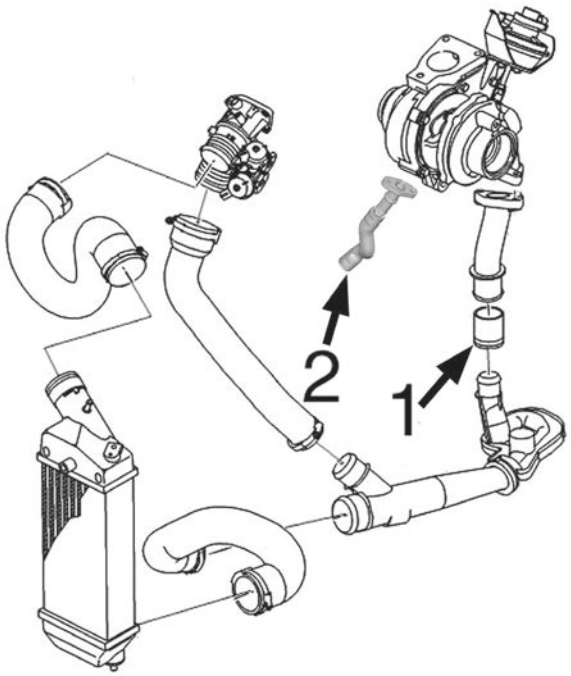

moteur 2.0HDi/16v-DW10TED4 :

1	09228	durit raccord de Turbo à tube DW10BTED4
	09230	durit raccord de Turbo à tube DW10ATED4
2	09535	tube lubrification Turbo

C21M5220M5221M5601M8498TURBOP2 CITROËN C4 I 11/2004 -

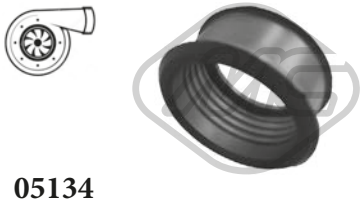

05134
durit turbo 1.6 HDi

oe: 1434.C8



09228
durit turbo C4,C4 I 2.0 HDi

oe: 0382.AW

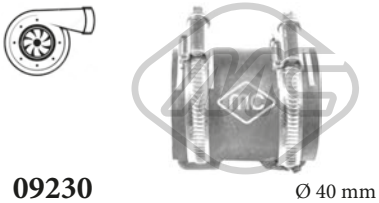

09230 Ø 40 mm L: 66 mm
durit turbo C4,C4 I 2.0 HDi

oe: 0382.GA -- 0382.CR



09231
durit turbo C4,C4 I 1.6 HDi

oe: 0382.EN

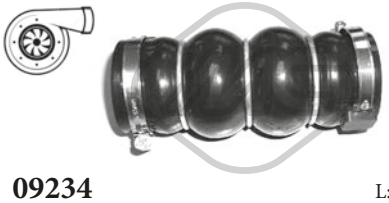

09234 L: 148 mm
durit turbo 1.6 HDi

oe: 0382FN

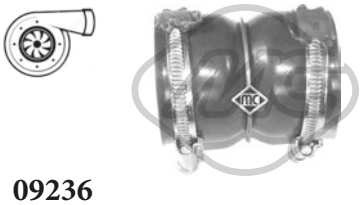

09236 L: 80 mm
durit turbo C4 I 1.6 HDi

oe: 0382PZ -- 0382FE



09237 L: 127 mm
durit turbo C4 I 1.6 HDi

oe: 9801280580 -- 0382GV



09534
durit turbo C4 Picasso I 1.6 HDi-1.6 HDi 110

oe: 38128 -- 38127

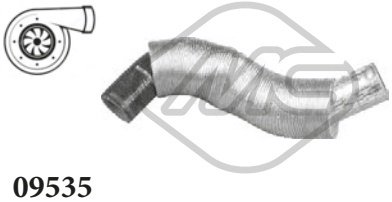

09535
durit turbo C4 I,C4 Picasso I 2.0 HDi 138-2.0 HDi-2.0 HDi 150-2.0 HDi 165

oe: 9646798080 -- 9646798080

© INDUSTRIAL METALCAUCHO, S.L.U.

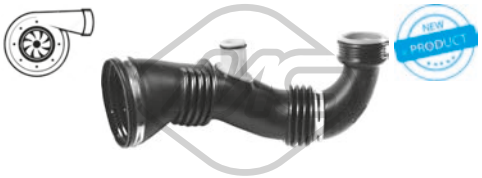

09846
durit turbo 1.6 HDi

oe: 1434.E1

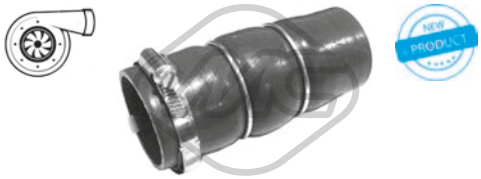

09849
durit turbo C4 Grand Picasso I,C4 Picasso I 1.6 HDi 110

oe: 0382PJ



09872
durit turbo C4 Grand Picasso I,C4 I,C4 Picasso I 1.6 THP 140-1.6 16V-1.6 THP 155

oe: 1440.N5 -- 1440.N4



09923
durit turbo 2.0 HDi 138-2.0 HDi

oe: 0382AS



09946
durit turbo C4,C4 I 1.6 HDi

oe: 0382EA



09971
durit turbo 1.6 HDi

oe: 0382EL

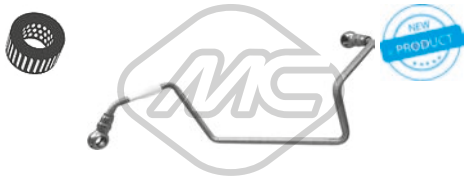

92151
conduite huile turbo 1.6 HDi

oe: 0379.68



92152
conduite huile turbo C4,C4 I 1.6 HDi

oe: 0379.69



92168
conduite huile turbo 2.0 HDi 138-2.0 HDi

oe: 0379.44

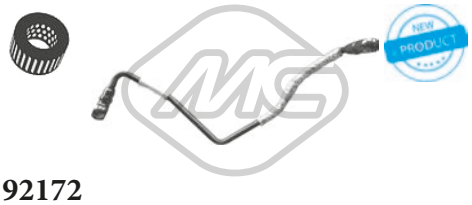

92172
conduite huile turbo 1.6 16V-1.6 THP 140-1.6 THP 150-1.6 THP 155

oe: 0379.56

© INDUSTRIAL METALCAUCHO, S.L.U.

SUSPENSION AVANT & SUPPORTS DE MOTEUR

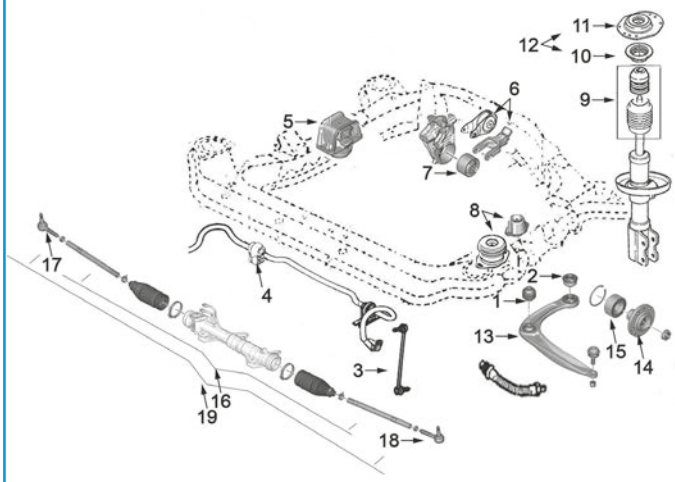

moteurs essence : 1.4/16v ET3J4 1.6/16v EP6-EP6DT 1.6 TU5JP4 2.0 EW10 et moteurs diesel : 1.6HDi - DV6 2.0HDi - DW10

1	04444	silentbloc
2	04034	silentbloc
3	04401	biellette de barre stabilisatrice
	05911	biellette de barre stabilisatrice C4 Gret Picasso
4	04431	palier de barre stabilisatrice Ø 21mm
	05203	palier de barre stabilisatrice Ø 23mm 2.0HDi
5	04432	support moteur à droite 1.6 TU5 manuel 1.6HDi
	04435	support moteur à droite 2.0 EW10
	04437	support moteur à droite 1.6 TU5 automatique
	04742	support moteur à droite 1.4/16v ET3
	04763	support moteur à droite 2.0HDi
	05197	support moteur à droite 1.6 EP
6	04733	support moteur arrière 1.4ET3-1.6TU-1.6EP et 2.0EW jusqu'à -2/'06 1.6HDi
	05194	support arrière moteur complète 2.0EW10 2/'06et 2.0HDi
7	04064	silentbloc support arrière moteur 1.4ET3-1.6TU
	04428	silentbloc support moteur arrière 2.0HDi manuel
	05194	silentbloc avec support complet. 2.0EW10 2/'06y 2.0HDi automatique
	05661	silentbloc support moteur arrière 2.0EW manuel (jusqu'à -2/'06) et 1.6EP6-EP6DT et 1.6HDi
8	02786	support moteur G1.4ET-1.6TU-1.6EP6 et 1.6HDi
	02794	support moteur G 1.6-EP6DT-2.0EW10 et 2.0HDi BVM
	05199	support moteur G 2.0HDi automatique
9	04604	kit butée amortisseur et cache poussière
10	04181	roulement support amortisseur
11	04427	support amortisseur
13	52069	bras de suspension AV D
	52087	bras de suspension AV G
14	90012	moyeu AV (25 stries)
15	74078	kit de roulements de roue
16	53052	axe de bielle G et D 322mm
	53065	axe de bielle G et D 360mm
17	53013	rotule de direction droite 112mm
18	53019	rotule de direction gauche 112mm
19	53001	rotule de direction G et D 90mm

C21M5220M5221M5601M8498SOPDP1 CITROËN C4 I 11/2004 -

SUSPENSION ARRIERE

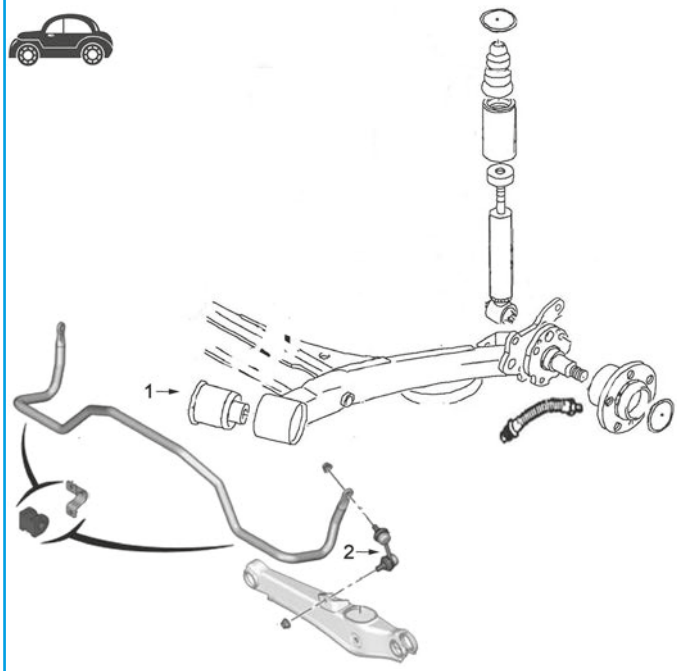

1 04429 silentbloc pont arrière

C21M5220M5221M5601M8498SOPTP1 -CITROËN C4 I 11/2004 -



02786 L: 52 mm
support moteur [gauche] 1.4 16V-1.6 HDi-1.6 VTi 120-1.6 16V-1.6 16V Bio-Flex

oe: 1844.51

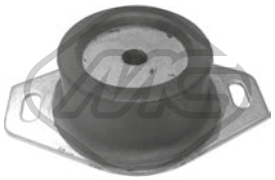

02794
support moteur [gauche] 1.6 16V-1.6 HDi-1.6 THP 140-1.6 THP 150-1.8 i 16V-2.0 16V-2.0 HDi 138-2.0 HDi-2.0 HDi 150-2.0 i 16V

oe: 1844.68



04064 Ø 10 mm Ø 65 mm
support moteur [arrière] C4,C4 I 1.6 16V-1.6 16V Bio-Flex

oe: 180921 -- 180929



04428 Ø 10,5 mm Ø 70 mm L: 53 mm
silentbloc support moteur [arrière droite] C4,C4 I 2.0 HDi-2.0 16V

oe: 180933 -- 180935

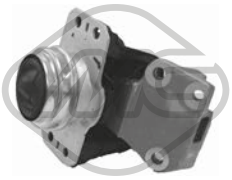

04432
support moteur [droite, supérieur] C4,C4 I 1.6 16V-1.6 16V Bio-Flex

oe: 1839.J1 -- 1839.90



04434
support moteur [avant droite] C4 Grand Picasso I,C4 I,C4 Picasso I 1.8 i 16V-2.0 16V-2.0 i 16V

oe: 183999



04435
support moteur [droite] 1.8 i 16V-2.0 16V-2.0 i 16V

oe: 1839.94 -- 1839.H6



04437
support moteur [droite] C4,C4 I 1.6 16V

oe: 1839H7 -- 183997



04732 L: 167,75 mm
support moteur [droite] 1.6 HDi-1.6 HDi 110

oe: 1807.GF

© INDUSTRIAL METALCAUCHO, S.L.U.



04733
support moteur [inférieur] C4,C4 I,C4 Picasso I 1.4 16V-1.6 HDi-1.6 HDi 110-1.6 16V-1.6 16V Bio-1.6 VTi 120-2.0 16V-Flex

oe: 1806.72 -- 180668

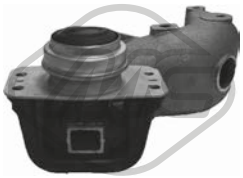

04742
support moteur [droite] C4 I 1.4 16V

oe: 1839.G0 -- 1839C5

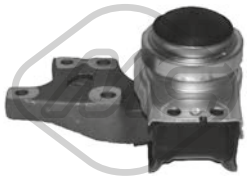

04763
support moteur [droite] 2.0 HDi 138-2.0 HDi

oe: 1839.H5 -- 1839.C7



04806
support moteur [droite] C4 I 1.6 HDi-2.0 HDi

oe: 1807.Y3



05188
support moteur [droite] 2.0 HDi 138-2.0 HDi-2.0 HDi 150-2.0 HDi 165

oe: 1839.H5



05194
support moteur [arrière] 1.8 i 16V-2.0 16V-2.0 HDi-2.0 HDi 138-2.0 HDi 150-2.0 HDi 165-2.0 i 16V

oe: 180698 -- 1806A0



05197
support moteur [droite] C4 1.6 VTi 120

oe: 1807GG -- 1807GJ



05199
support moteur [gauche] C4 Picasso I 1.6 16V-1.6 HDi-1.6 HDi 110-1.6 THP 140-1.6 THP 155-1.6 VTi 120-1.8 i 16V-2.0 HDi 138-2.0 HDi 150-2.0 HDi 165-2.0 i 16V
oe: 1844A8

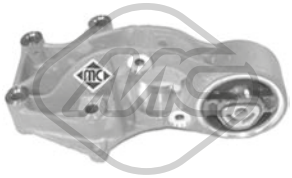

05252 Ø 10 mm Ø 65 mm
support moteur [arrière] C4,C4 I 1.6 16V-1.6 16V Bio-Flex

oe: 1807Q6 -- 1807P0



05661
support moteur [arrière] 1.6 16V-1.6 HDi-1.6 THP 140-1.6 THP 155-1.6 THP 150-1.6 VTi 120

oe: 180944



02027 Ø 72 mm
silentbloc triangle [essieu arrière] C4,C4 I 1.6 HDi-2.0 HDi

oe: 5131G4



04034 Ø 14 mm Ø 55,5 mm
silentbloc triangle [essieu avant] 1.4 16V-1.6 16V-1.6 HDi-1.6 HDi 110-1.6 16V Bio-1.6 VTi 120-1.6 THP 140-1.6 THP 155-1.6 THP 150-1.8 i 16V-2.0 HDi 150-2.0 16V-2.0 HDi 138-2.0 i 16V-2.0 HDi-2.0 HDi
oe: 352377



04401 L: 340 mm
biellette embout barre stabilisatrice [essieu avant] 1.4 16V-1.6 16V-1.6 HDi-1.6 HDi 110-1.6 16V Bio-1.6 VTi 120-1.6 THP 140-1.6 THP 155-1.6 THP 150-1.8 i 16V-2.0 HDi 150-2.0 16V-2.0 HDi 138-2.0 i
oe: 5087.78 -- 5087.77



04429 Ø 16,6 mm Ø 72,2 mm
silentbloc pont [des deux côtés du pont arrière] C4,C4 I 1.4 16V-1.6 16V-1.6 16V Bio-1.6 HDi-1.6 THP 150-1.6 THP 140-1.6 VTi 120-2.0 16V-2.0 HDi-Flex
oe: 5131.A4



04431 Ø 21 mm
palier barre stabilisatrice [essieu avant] C4,C4 I 1.4 16V-1.6 16V-1.6 16V Bio-1.6 HDi-1.6 THP 150-1.6 THP 140-1.6 VTi 120-2.0 16V-Flex

oe: 5094.E0 -- 5094.88

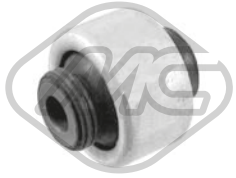

04444 Ø 14 mm Ø 55,5 mm
silentbloc triangle [essieu avant] 1.4 16V-1.6 16V-1.6 HDi-1.6 HDi 110-1.6 16V Bio-1.6 VTi 120-1.6 THP 140-1.6 THP 155-1.6 THP 150-1.8 i 16V-2.0 HDi 150-2.0 16V-2.0 HDi 138-2.0 i 16V-2.0 HDi-2.0 HDi
oe: 3523.80 -- 3523.91



05203 Ø 23 mm
palier barre stabilisatrice [essieu avant] 1.6 16V-1.6 HDi-1.6 16V Bio-1.6 THP 155-1.6 HDi 110-1.6 VTi 120-1.6 THP 140-1.8 i 16V-2.0 HDi-2.0 16V-2.0 HDi 138-2.0 HDi 150-2.0 HDi 165-2.0 i 16V-Flex
oe: 5094E3 -- 509489



05909 Ø 24 mm
palier barre stabilisatrice [essieu avant] C4,C4 I 1.6 VTi 120

oe: 5094.E4



05911 L: 335 mm
biellette embout barre stabilisatrice [des deux côtés de l'essieu avant] C4 Grand Picasso I,C4 Picasso I 1.6 HDi-1.6 16V-1.6 HDi 110-1.6 THP 140-1.6 THP 155-1.6 VTi 120-1.8 i 16V-2.0 HDi 138-2.0 HDi 150-
oe: 5087.57



52069
bras de suspension [essieu avant droit] 1.4 16V-1.6 16V-1.6 HDi-1.6 HDi 110-1.6 16V Bio-1.6 VTi 120-1.6 THP 140-1.6 THP 155-1.6 THP 150-1.8 i 16V-2.0 HDi 150-2.0 16V-2.0 HDi 138-2.0 i 16V-2.0 HDi-2.0
oe: 3521Q1 -- 3521P3



52087
bras de suspension [essieu avant gauche] 1.4 16V-1.6 16V-1.6 HDi-1.6 HDi 110-1.6 16V Bio-1.6 VTi 120-1.6 THP 140-1.6 THP 155-1.6 THP 150-1.8 i 16V-2.0 HDi 150-2.0 16V-2.0 HDi 138-2.0 i 16V-2.0 HDi-2.0
oe: 3520N5 -- 3520M5



53037
rotule de suspension [essieu avant] 1.4 16V-1.6 16V-1.6 HDi-1.6 HDi 110-1.6 16V Bio-1.6 VTi 120-1.6 THP 140-1.6 THP 155-1.6 THP 150-1.8 i 16V-2.0 HDi 150-2.0 16V-2.0 HDi 138-2.0 i 16V-2.0 HDi-2.0
oe: 3640.70 -- 3640.68



02193
jeu soufflet butée amortisseur [des deux côtés du pont arrière] C4,C4 I 1.6 16V Bio-1.6 THP 150-1.6 THP 140-1.6 VTi 120-2.0 HDi-Flex

oe: 525442



04181 Ø 65 mm Ø 100 mm
roulement support amortisseur [des deux côtés de l'essieu avant] 1.4 16V-1.6 16V-1.6 HDi-1.6 HDi 110-1.6 16V Bio-1.6 VTi 120-1.6 THP 140-1.6 THP 155-1.6 THP 150-1.8 i 16V-2.0 HDi 150-2.0 16V-2.0
oe: 5035.58 -- 5035.63

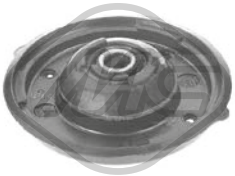

04427 Ø 14 mm Ø 119|64,5 mm
support amortisseur [essieu avant] 1.4 16V-1.6 16V-1.6 HDi-1.6 THP 155-1.6 THP 140-1.8 i 16V-1.8-2.0 16V-2.0 i 16V-2.0 HDi 138-2.0 HDi 150-2.0 HDi-2.0 HDi 165
oe: 9813916080 -- 5038.46

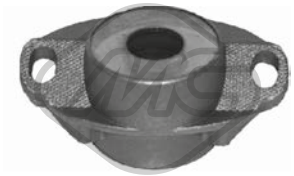

04430 Ø 10 mm Ø 64 mm
support amortisseur [essieu arrière] C4,C4 I 1.4 16V-1.6 16V-1.6 16V Bio-1.6 HDi-1.6 THP 150-1.6 THP 140-1.6 VTi 120-2.0 16V-2.0 HDi-Flex

oe: 5142.32 -- 5142.30



04604
jeu soufflet butée amortisseur [essieu avant] 1.4 16V-1.6 16V-1.6 HDi-1.6 HDi 110-1.6 16V Bio-1.6 THP 150-1.6 THP 140-1.6 VTi 120-1.6 THP 155-1.8 i 16V-2.0 16V-2.0 HDi 138-2.0 HDi 150-2.0 HDi
oe: 5033C8 -- 5033.70



06376
support echappement C4,C4 I 1.4 16V

oe: 1755K3 -- 1755E1

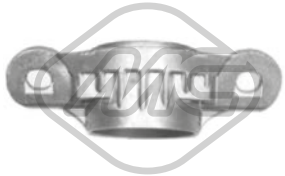

06538
support amortisseur [essieu arrière] C4 1.6 VTi 120

oe: 5142.48



06681 Ø 14 mm Ø 119|64,5 mm
support amortisseur [des deux côtés de l'essieu avant] C4,C4 I 1.4 16V-1.6 16V Bio-1.6 HDi-1.6 VTi 120-2.0 16V-2.0 HDi-Flex

oe: 5038.F7



06682
kit support amortisseur [essieu avant] C4,C4 I,C4 Picasso I 1.4 16V-1.6 16V-1.6 HDi-1.6 HDi 110-1.6 16V Bio-1.6 THP 150-1.6 THP 155-1.6 VTi 120-1.8 i 16V-2.0 HDi 150-2.0 HDi 138-2.0 16V-2.0 i 16V-2.0
oe: 9813916080 -- 5038.46



57384
coupelle amortisseur C4 I 1.4 16V-1.6 16V-1.6 16V Bio-1.6 HDi-1.6 THP 140-1.6 THP 150-1.6 VTi 120-2.0 16V-2.0 HDi-Flex

oe: 5033.71

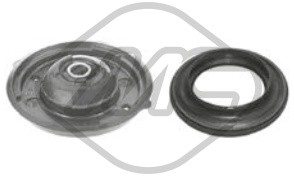

57902
kit support amortisseur [des deux côtés de l'essieu avant] 1.4 16V-1.6 16V-1.6 HDi-1.6 HDi 110-1.6 16V Bio-1.6 VTi 120-1.6 THP 140-1.6 THP 155-1.6 THP 150-1.8 i 16V-2.0 HDi 150-2.0 16V-2.0 HDi
oe: 9813916080 -- 5038.46



Longueur du filetage [mm]: 17
05454 Filetage [mm]:: M 12 x 1,25
ecrou de roue [avant et arrière] C4 I

oe: 5405.35



Longueur du filetage [mm]: 18
05455 Filetage [mm]:: M 12 x 1,25
ecrou de roue [avant et arrière] C4,C4 I 1.4 16V-1.6 16V-1.6 16V Bio-1.6 HDi-1.6 THP 150-1.6 THP 140-1.6 VTi 120-2.0 16V-2.0 HDi-Flex

oe: 5405.72 -- 5405.84



Ø 128.5 mm
Nombre de dents: 25
90012 H: 66 mm
moyeu de roue [des deux côtés de l'essieu avant] 1.4 16V-1.6 16V-1.6 HDi-1.6 HDi 110-1.6 16V Bio-1.6 VTi 120-1.6 THP 140-1.6 THP 155-1.6 THP 150-1.8 i 16V-2.0 HDi 150-2.0 16V-2.0 HDi 138-2.0 i 16V-
oe: 3307.72 -- 3307.85

© INDUSTRIAL METALCAUCHO, S.L.U.



74075 Ø 60 mm
kit de roulements de roue [essieu arrière] C4,C4 I 1.4 16V-1.6 16V-1.6 16V Bio-1.6 HDi-1.6 THP 150-1.6 THP 140-1.6 VTi 120-2.0 16V-2.0 HDi-Flex

oe: 3748.83 -- 374883

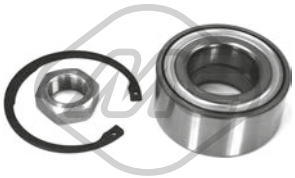

74078 Ø 82 mm
kit de roulements de roue [essieu avant] 1.4 16V-1.6 16V-1.6 HDi-1.6 HDi 110-1.6 16V Bio-1.6 VTi 120-1.6 THP 140-1.6 THP 155-1.6 THP 150-1.8-1.8 i 16V-2.0 HDi 150-2.0 16V-2.0 HDi 138-2.0 i 16V-2.0
oe: 1606623580 -- 335097



74113 Ø 30 mm Ø 62 mm
kit de roulements de roue [des deux côtés du pont arrière] C4,C4 I 1.4 16V-1.6 16V-1.6 16V Bio-1.6 HDi-1.6 THP 150-1.6 THP 140-1.6 VTi 120-2.0 16V-2.0 HDi-Flex
oe: 1623942580 -- 1607704580

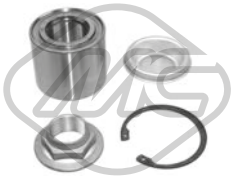

74137 Ø 62 mm
kit de roulements de roue [essieu arrière] C4 Grand Picasso I,C4 Picasso I 1.6 16V-1.6 HDi-1.6 HDi 110-1.6 THP 140-1.6 THP 155-1.6 VTi 120-1.8-1.8 i 16V-2.0 HDi 138-2.0 HDi 150-2.0 HDi 165-2.0 i 16V
oe: 3748.94

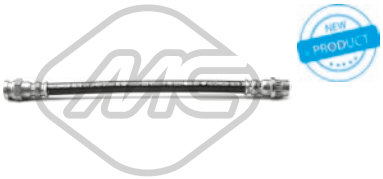

74246 L: 235 mm
flexible de frein [essieu arrière] C4 Grand Picasso I,C4 Picasso I 1.6 16V-1.6 HDi-1.6 HDi 110-1.6 THP 140-1.6 THP 155-1.6 VTi 120-1.8 i 16V-2.0 HDi 138-2.0 HDi 150-2.0 HDi 165-2.0 i 16V
oe: 4806G5

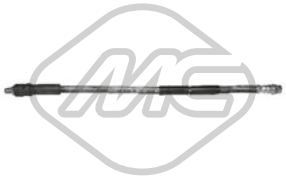

96162 L: 445 mm
flexible de frein [essieu avant] C4,C4 I 1.4 16V-1.6 16V-1.6 HDi-2.0 16V-2.0 HDi

oe: 4806A0

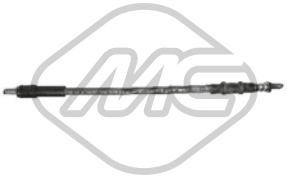

96163 L: 210 mm
flexible de frein [essieu arrière] C4,C4 I 1.4 16V-1.6 16V-1.6 HDi-2.0 16V-2.0 HDi

oe: 4806A1



Ø 39 - 76 mm
01110 kit **00110**
kit soufflet transmission [du côté boîte de vitesses des deux côtés de l'essieu avant] C4,C4 I 2.0 HDi

oe: 3287A4 -- 328796



Ø 35 - 84 mm
01113 kit **00113**
kit soufflet transmission [côté roue des deux côtés de l'essieu avant] C4,C4 I,C4 Picasso I 1.6 16V-1.6 16V Bio-1.6 VTi 120-1.6 HDi-1.6 HDi 110-1.6 THP 140-1.6 THP 155-Flex
oe: 329331



Ø 34 - 76 mm
01213 kit **00213**
kit soufflet transmission [du côté boîte de vitesses des deux côtés de l'essieu avant] C4 I

oe: 3287.81



Ø 29 - 77 mm
01226 kit **00226**
kit soufflet transmission [du côté boîte de vitesses des deux côtés de l'essieu avant] C4 Grand Picasso I,C4 Picasso I 2.0 HDi 150-2.0 HDi 165

oe: 3287C1



Ø 35 - 70 mm
01228 kit **00228**
kit soufflet transmission [du côté boîte de vitesses] 1.6 16V-1.6 HDi-1.6 HDi 110-1.6 THP 140-1.6 THP 150-1.6 VTi 120-1.6 THP 155-1.8 i 16V-2.0 16V-2.0 HDi 150-2.0 HDi 165-2.0 i 16V
oe: 3287.A9 -- 964777918



Ø 29 - 93 mm
01237 kit **00237**
kit soufflet transmission [côté roue des deux côtés de l'essieu avant] C4 Picasso I 2.0 HDi 138-2.0 HDi 150-2.0 HDi 165

oe: 9467577780 -- 3293C7



Ø 34 - 76 mm
01427 kit **00427**
kit soufflet transmission [côté roue des deux côtés de l'essieu avant] C4,C4 I 1.4 16V-1.6 16V-1.6 HDi-2.0 16V-2.0 HDi

oe: 329320



Ø 27 - 62 mm
01428 kit **00428**
kit soufflet transmission [du côté boîte de vitesses des deux côtés de l'essieu avant] C4,C4 I 1.4 16V-1.6 16V-1.6 16V Bio-1.6 HDi-2.0 HDi-2.0 16V-Flex

oe: 328793 -- 328788



Ø 40 - 97 mm
01460 kit **00460**
kit soufflet transmission [côté roue des deux côtés de l'essieu avant] C4,C4 I 2.0 HDi

oe: 329334 -- 329302



Ø 39 - 92 mm
11070 kit **10070**
kit soufflet transmission [côté roue des deux côtés de l'essieu avant] 2.0 HDi 138-2.0 HDi

oe: 9654894380 -- 3293.C6



Ø 17 - 60 mm
01480 kit **00480**
kit soufflet crémaillère direction C4,C4 I 1.4 16V-1.6 16V-1.6 16V Bio-1.6 HDi-1.6 THP 150-1.6 THP 140-1.6 VTi 120-2.0 16V-2.0 HDi-Flex

oe: 406673

© INDUSTRIAL METALCAUCHO, S.L.U.

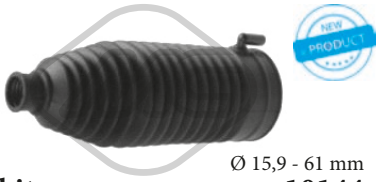

Ø 15,9 - 61 mm

11144 kit **10144**

kit soufflet crémaillère direction [des deux côtés de l'essieu avant] C4 Grand Picasso I,C4 Picasso I 1.6 16V-1.6 HDi-1.6 THP 140-1.6 THP 155-1.6 HDi 110-1.6 VTi 120-1.8 i 16V-2.0 HDi 138-2.0 HDi 150-

oe: 406685 -- 406682



21037

filtre transmission 1.4 16V-1.6 16V-1.6 HDi-1.6 THP 140-1.6 VTi 120-1.6 HDi 110-1.6 THP 150-1.6 THP 155-1.8 i 16V-2.0 HDi 138-2.0 16V-2.0 HDi 150-2.0 i 16V

oe: 2263.33 -- 2209.40



04440 Ø 143 mm - 6 gorges

poulie vilebrequin avec amortisseur de vibrations C4,C4 I 1.4 16V-1.6 16V-1.6 16V Bio-Flex

oe: 0515K1 -- 0515P5



04441 Ø 153 mm - 6 gorges

poulie vilebrequin sans amortisseur de vibrations C4 I

oe: 0515V8 -- 0515V7



04477 Ø 152 mm - 6 gorges

poulie vilebrequin avec amortisseur de vibrations C4 I 2.0 HDi

oe: 0515.S4 -- 0515.R9



04562 Ø 149 mm - 6 gorges

poulie vilebrequin avec amortisseur de vibrations 1.8 i 16V-2.0 16V-2.0 i 16V

oe: 0515.R1



04738 Ø 157 mm - 6 gorges

poulie vilebrequin avec amortisseur de vibrations 2.0 HDi 138-2.0 HDi-2.0 HDi 150-2.0 HDi 165

oe: 0515.Q8 -- 0515.T6

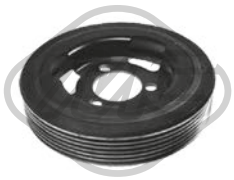

05176 Ø 138 mm - 6 gorges

poulie vilebrequin avec amortisseur de vibrations 1.6 16V-1.6 THP 140-1.6 THP 150-1.6 VTi 120-1.6 THP 155

oe: 515.T2 -- V763855180



05202 Ø 158 mm - 6 gorges

poulie vilebrequin avec amortisseur de vibrations 1.6 HDi-1.6 HDi 110

oe: 0515.T3



05692 Ø 153 mm - 6 gorges

poulie vilebrequin avec amortisseur de vibrations C4 I

oe: 0515V8 -- 0515V7



05942 Ø 152 mm - 6 gorges

poulie vilebrequin avec amortisseur de vibrations 2.0 HDi 138-2.0 HDi-2.0 HDi 150-2.0 HDi 165

oe: 0515.V9



14440 Ø 143 mm - 6 gorges

kit poulie vilebrequin avec amortisseur de vibrations C4,C4 I 1.4 16V-1.6 16V-1.6 16V Bio-Flex

oe: 0515K1 -- 0515P5

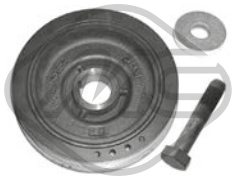

14477 Ø 152 mm - 6 gorges

kit poulie vilebrequin avec amortisseur de vibrations C4 I 2.0 HDi

oe: 0515.S4 -- 0515.R9

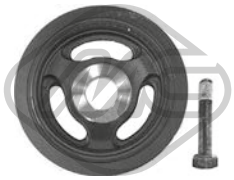

15202 Ø 158 mm - 6 gorges

kit poulie vilebrequin avec amortisseur de vibrations 1.6 HDi-1.6 HDi 110

oe: 0515.T3



15692 Ø 153 mm - 6 gorges

kit poulie vilebrequin avec amortisseur de vibrations C4 I

oe: 0515V8 -- 0515V7

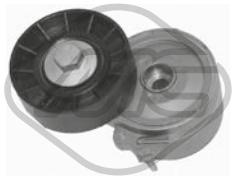

04807 Ø 70 mm

galet tendeur alternateur 2.0 HDi 138-2.0 HDi

oe: 96363551 -- 96344657

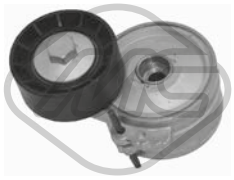

05043 Ø 60 mm

galet tendeur alternateur C4 I 2.0 HDi

oe: 5751.74



05422 Ø 65 mm

galet tendeur alternateur 1.6 HDi-1.6 HDi 110

oe: 5751H6 -- 5751F9

© INDUSTRIAL METALCAUCHO, S.L.U.



05428 Ø 60 mm
galet tendeur C4,C4 I 1.6 16V-1.6 16V Bio-Flex

oe: 5751.C9 -- 5751.98



05429 Ø 54 mm - 6 gorges
poulie alternateur C4,C4 I 2.0 HDi

oe:



05450 Ø 10 mm Ø 60 mm
galet tendeur 1.6 HDi

oe: 5751.F4 -- 5751.87



05451 Ø 10 mm Ø 70 mm
galet tendeur 1.6 HDi

oe: 5751.E5



05453 Ø 65 mm
galet tendeur alternateur C4,C4 I 1.4 16V-1.6 16V-1.6 16V Bio-1.6 HDi-Flex

oe: 5751.C3 -- 5751.G7



05489 Ø 65 mm
galet tendeur alternateur C4,C4 I 2.0 16V

oe: 575161



05490 Ø 17 mm Ø 78 mm
galet tendeur C4,C4 I 2.0 16V

oe: 5751.60



Ø 17 mm Ø 54,3 mm
06009 - 6 Agorges
poulie alternateur 1.6 HDi-2.0 HDi 138-2.0 HDi 150-2.0 HDi

oe: 5705AS -- 5702E3



Ø 17 mm Ø 49.5 mm
06014 - 6 Agorges
poulie alternateur 1.6 16V-1.6 THP 140-1.6 THP 150-1.6 VTi 120-1.6 THP 155

oe: 12317561556 -- 12317575650



Ø 17 mm Ø 54 mm
06016 - 6 Agorges
poulie alternateur C4 Grand Picasso I,C4 Picasso I 1.6 HDi-2.0 HDi 138-2.0 HDi 150

oe:



Ø 17 mm Ø 54 mm
06152 - 6 Agorges
poulie alternateur 1.6 HDi-2.0 HDi 138-2.0 HDi 150-2.0 16V-2.0 HDi

oe:



57150 Ø 60,0 mm
galet tendeur 1.6 HDi

oe: 829.88 -- 0829.88

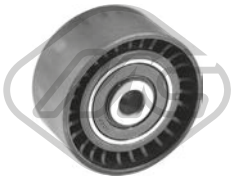

57156 Ø 10,0 mm Ø 60,0 mm
galet tendeur 1.6 HDi

oe: 0830.48



57157 Ø 10,0 mm Ø 60,0 mm
galet tendeur 2.0 HDi 138-2.0 HDi-2.0 HDi 150-2.0 HDi 165

oe: 9644258480 -- 0830.74



57158 Ø 60,0 mm
galet tendeur C4,C4 I 1.6 16V-1.6 16V Bio-Flex

oe: 0830.62 -- 0829.A1

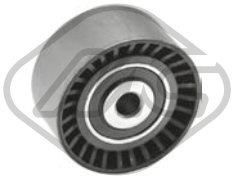

57159 Ø 10,0 mm Ø 61,0 mm
galet tendeur C4 Grand Picasso I,C4 Picasso I 1.6 HDi 110

oe: 9673528080 -- 0830.75



57474 Ø 65,0 mm
galet tendeur alternateur C4 Grand Picasso I,C4 Picasso I 2.0 HDi 150-2.0 HDi 165

oe: 9671609180 -- 5751.H8



57475 Ø 65,0 mm
galet tendeur alternateur C4 Grand Picasso I,C4 Picasso I 1.6 HDi 110

oe: 9801875280 -- 9677279580

© INDUSTRIAL METALCAUCHO, S.L.U.

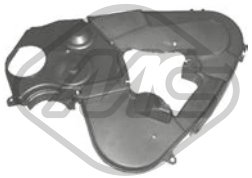

03699
jeu couvres courroie 2.0 HDi 138-2.0 HDi

oe: 0320.S7 -- 0320.N5

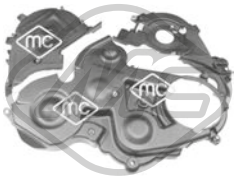

03871
jeu couvres courroie C4,C4 I 1.6 HDi

oe: 0320.T6 -- 0320.W5



05330 Ø 70 mm
pignon distributeur C4,C4 I 2.0 HDi

oe: 0513.A9 -- 0513.A2



05350 Ø 29,9 mm Ø 100,4 mm
pignon distributeur 1.6 HDi-1.6 HDi 110

oe: 9810698080 -- 9656584580

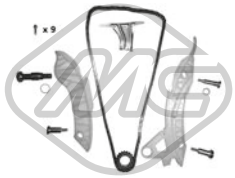

06179
kit de distribution 1.6 16V-1.6 THP 140-1.6 THP 150-1.6 VTi 120-1.6 THP 155

oe: 0818.35 -- 0818.34

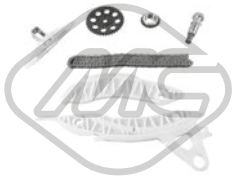

07105
kit de distribution 1.6 16V-1.6 THP 140-1.6 THP 150-1.6 THP 155

oe: V861831780 -- 0816.H9



07118
κιτ χρονισμού καδένας 2.0 HDi 138-2.0 HDi-2.0 HDi 150-2.0 HDi 165

oe: 0849.23

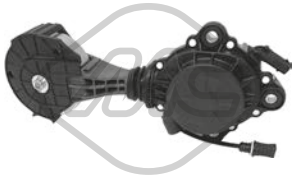

57858 Ø 75,0 mm
galet tendeur alternateur 1.6 16V-1.6 THP 140-1.6 THP 150-1.6 VTi 120-1.6 THP 155

oe: 1204.56 -- 1204.55



53001 L: 90 mm
rotule de direction [des deux côtés de l'essieu avant] C4,C4 I 1.4 16V-1.6 16V-1.6 16V Bio-1.6 HDi-1.6 THP 150-1.6 THP 140-1.6 VTi 120-2.0 16V-2.0 HDi-Flex
oe: 1607316180 -- 381750



53013 L: 112 mm
rotule de direction [essieu avant droit] C4,C4 I 1.4 16V-1.6 16V-1.6 16V Bio-1.6 HDi-1.6 THP 150-1.6 THP 140-1.6 VTi 120-2.0 16V-2.0 HDi-Flex

oe: 9458084180 -- 9471007465



53019 L: 112 mm
rotule de direction [essieu avant gauche] C4,C4 I 1.4 16V-1.6 16V-1.6 16V Bio-1.6 HDi-1.6 THP 150-1.6 THP 140-1.6 VTi 120-2.0 16V-2.0 HDi-Flex

oe: 9458084280 -- 9471007565



53052 L: 322 mm
axe de bielle [des deux côtés de l'essieu avant] C4,C4 I 1.4 16V-1.6 16V-1.6 16V Bio-1.6 HDi-1.6 THP 150-1.6 THP 140-1.6 VTi 120-2.0 16V-2.0 HDi-Flex

oe: 3812.E0



53065 L: 360 mm
axe de bielle [des deux côtés de l'essieu avant] C4,C4 I 1.4 16V-1.6 16V-1.6 16V Bio-1.6 HDi-1.6 THP 150-1.6 THP 140-1.6 VTi 120-2.0 16V-2.0 HDi-Flex

oe: 3812.E5



04564
bague d'étanchéité, différentiel C4 I

oe: 312144 -- 312146

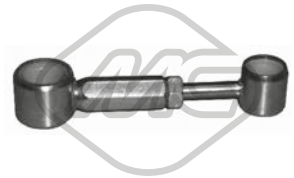

04602
biellette de BV 1.6 16V-1.6 HDi-1.6 THP 140-1.6 THP 150-1.6 VTi 120-1.8 i 16V-2.0 16V-2.0 HDi 138-2.0 i 16V-2.0 HDi 150-2.0 HDi

oe: 2452.A5 -- 2452.94



02771
revêtement de pédale C4 Picasso I 1.6 16V-1.6 HDi-1.6 HDi 110-1.6 THP 140-1.6 THP 155-1.6 VTi 120-1.8 i 16V-2.0 HDi 138-2.0 HDi 150-2.0 HDi 165-2.0 i 16V
oe: 2130.13



04424 Ø 22,0|24 mm L: 57 mm
douille de guidage embrayage C4,C4 I 1.4 16V-1.6 16V-1.6 16V Bio-1.6 HDi-1.6 VTi 120-2.0 16V-2.0 HDi-Flex

oe: 2105.38 -- 2105.14



04600
fourchette embrayage C4,C4 I 1.4 16V-1.6 16V-1.6 16V Bio-Flex

oe: 211761

© INDUSTRIAL METALCAUCHO, S.L.U.



04601
fourchette embrayage 1.6 HDi-1.6 16V-1.6 VTi 120-1.6 16V Bio-1.8 i 16V-2.0 16V-Flex

oe: 211766

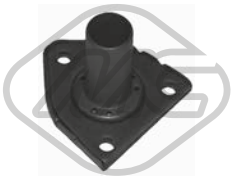

04605 Ø 23 mm
douille de guidage embrayage 1.6 HDi-1.6 16V-1.6 VTi 120-1.8 i 16V-2.0 HDi 138-2.0 16V

oe: 210535



04620 Ø 32 mm Ø 50 mm
bague d'étanchéité, différentiel 2.0 HDi 138-2.0 HDi-2.0 HDi 150-2.0 HDi 165

oe: 312165 -- 312124

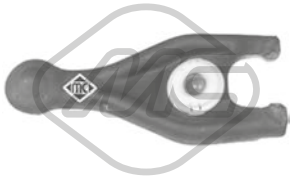

05259
fourchette embrayage C4,C4 I 2.0 HDi

oe: 9808513380 -- 2117.65



05339
douille de guidage embrayage 2.0 HDi 138-2.0 HDi-2.0 HDi 150-2.0 HDi 165

oe: 2105.50

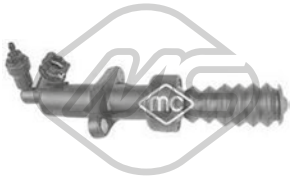

06128
cylindre récepteur C4,C4 I 1.6 16V-1.6 16V Bio-1.6 VTi 120-1.6 HDi-2.0 16V-2.0 HDi-Flex

oe: 2182.C1 -- 2182.95



06189
revêtement de pédale C4 I 1.4 16V-1.6 16V-1.6 16V Bio-1.6 HDi-1.6 THP 140-1.6 THP 150-1.6 VTi 120-2.0 16V-2.0 HDi-Flex

oe: 2130.26



57914
cylindre émetteur [avant] C4 Grand Picasso I,C4 Picasso I 1.6 VTi 120

oe: 2182H1 -- 2148K7



04422
support echappement [essieu arrière gauche] C4,C4 I 1.6 16V Bio-1.6 THP 150-1.6 THP 140-1.6 VTi 120-2.0 HDi-Flex

oe: 1755L4

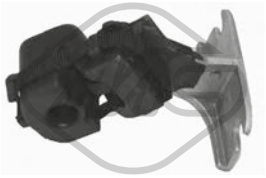

04423
support echappement [essieu arrière droit] C4,C4 I 1.4 16V-1.6 16V-1.6 16V Bio-1.6 HDi-2.0 HDi-2.0 16V-Flex

oe: 1755.E2



04425
support echappement [centre] C4,C4 I 1.4 16V-2.0 16V-2.0 HDi

oe: 1755C8



04426
support echappement [essieu arrière droit] C4,C4 I 1.6 16V Bio-1.6 VTi 120-1.6 16V-1.6 HDi-1.6 THP 150-1.6 THP 140-2.0 16V-2.0 HDi-Flex

oe: 1755.L3 -- 1755C4

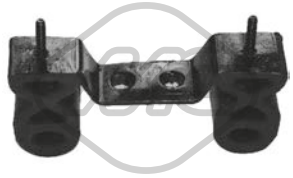

04445
support echappement [avant] C4,C4 I 1.4 16V

oe: 1755F6



04925
support echappement [avant] C4,C4 I,C4 Picasso I 2.0 HDi 138-2.0 HDi

oe: 1755K0 -- 175594



05734
support echappement C4,C4 I 1.6 16V-1.6 16V Bio-1.6 VTi 120-Flex

oe: 1755H6



05735
support echappement C4,C4 I 1.4 16V-1.6 THP 140-1.6 THP 150-1.6 VTi 120-2.0 HDi

oe: 1755P5

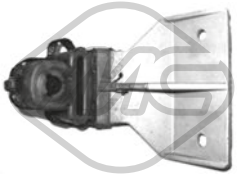

06307
support echappement [essieu arrière] C4 Grand Picasso I,C4 Picasso I 1.6 HDi-1.6 HDi 110-1.8 i 16V-2.0 HDi 138-2.0 i 16V

oe: 1755N3



06308
support echappement [essieu arrière] C4 Grand Picasso I,C4 Picasso I 1.6 HDi-1.6 HDi 110-1.8 i 16V-2.0 HDi 138-2.0 HDi 150-2.0 HDi 165-2.0 i 16V

oe: 1755N4

© INDUSTRIAL METALCAUCHO, S.L.U.



06373
support echappement [essieu avant] C4 Grand Picasso I,C4 Picasso I 1.6 16V-1.6 HDi-1.6 THP 140-1.6 VTi 120-1.8 i 16V-2.0 HDi 138-2.0 i 16V

oe: 1755Q3



06166
interrupteur feux de frein C4 Grand Picasso I,C4 Picasso I 1.6 16V-1.6 HDi-1.6 HDi 110-1.6 THP 140-1.6 THP 155-1.6 VTi 120-1.8 i 16V-2.0 HDi 138-2.0 HDi 150-2.0 HDi 165-2.0 i 16V
oe: 1606480480 -- 4534.48



04479 L: 50,4 mm
cache moteur C4 I 2.0 HDi

oe: 0137.11 -- 0137.F6



02063
pompe lave-glaces 1.4 16V-1.6 16V-1.6 HDi-1.6 HDi 110-1.6 16V Bio-1.6 VTi 120-1.6 THP 140-1.6 THP 155-1.6 THP 150-1.8 i 16V-2.0 HDi 150-2.0 16V-2.0 HDi 138-2.0 i 16V-2.0 HDi-2.0 HDi 165-
oe: 6434.98 -- 6434.70



02072
pompe lave-glaces 1.4 16V-1.6 16V-1.6 HDi-1.6 HDi 110-1.6 16V Bio-1.6 VTi 120-1.6 THP 140-1.6 THP 155-1.6 THP 150-1.8 i 16V-2.0 HDi 150-2.0 16V-2.0 HDi 138-2.0 i 16V-2.0 HDi-2.0 HDi 165-
oe: 9632984980 -- B000642880



03891
bouchon réservoir eau nettoyage C4 I 1.4 16V-1.6 16V-1.6 16V Bio-1.6 HDi-1.6 THP 140-1.6 THP 150-1.6 VTi 120-2.0 16V-2.0 HDi-Flex

oe: 6432.30

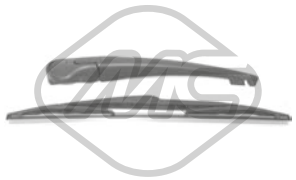

68139 L: 350 mm
bras + balai essuie-glace [arrière] C4 Picasso I 1.6 16V-1.6 HDi-1.6 HDi 110-1.6 THP 140-1.6 THP 155-1.6 VTi 120-1.8 i 16V-2.0 HDi 138-2.0 HDi 150-2.0 HDi 165-2.0 i 16V
oe: 6429.AW -- 6426.PQ



68144 L: 290 mm
bras + balai essuie-glace [arrière] C4 I 1.4 16V-1.6 16V-1.6 16V Bio-1.6 HDi-1.6 THP 140-1.6 THP 150-1.6 VTi 120-2.0 16V-2.0 HDi-Flex

oe: 6426.VG -- 6429.FY

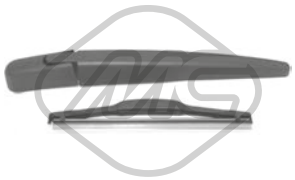

68145 L: 175 mm
bras + balai essuie-glace [arrière] C4 I 1.4 16V-1.6 16V-1.6 16V Bio-1.6 HDi-1.6 THP 140-1.6 THP 150-1.6 VTi 120-2.0 16V-2.0 HDi-Flex

oe: 6426.XH -- 6429.Y7



50181 L: 675 mm
capteur ABS Capteur actif [des deux côtés de l'essieu avant] C4,C4 I 1.4 16V-1.6 16V-1.6 HDi-2.0 16V-2.0 HDi

oe: 4545.C1



50183 L: 850|900 mm
capteur ABS Capteur actif [des deux côtés du pont arrière] C4,C4 I 1.4 16V-1.6 16V-1.6 HDi-2.0 16V-2.0 HDi

oe: 9658420780 -- 96584207

© INDUSTRIAL METALCAUCHO, S.L.U.

CIRCUIT D'EAU

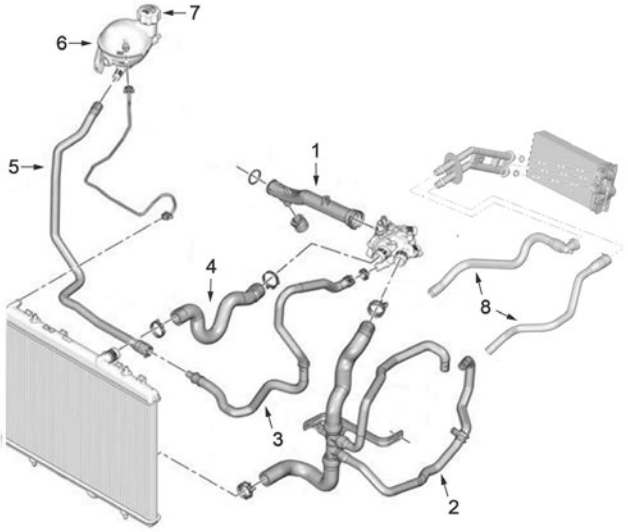

moteurs 1.4 - 1.6 VTi

1	03882	durit refroidissement
2	07687	tube plus bas radiateur 1.4 VTi
	97328	durit plus bas radiateur 1.6 VTi
3	97285	durit radiateur
4	09196	durit superior radiateur 1.6 VTi
5	97284	durit radiateur 1.4 VTi
	97326	durit radiateur 1.6 VTi
7	03881	bouchon de vase d'expansion
8	08938	jeu durit chauffage

C21M9006M11572M11238CAP1 CITROËN C4 II 11/2009 -

CIRCUIT D'EAU

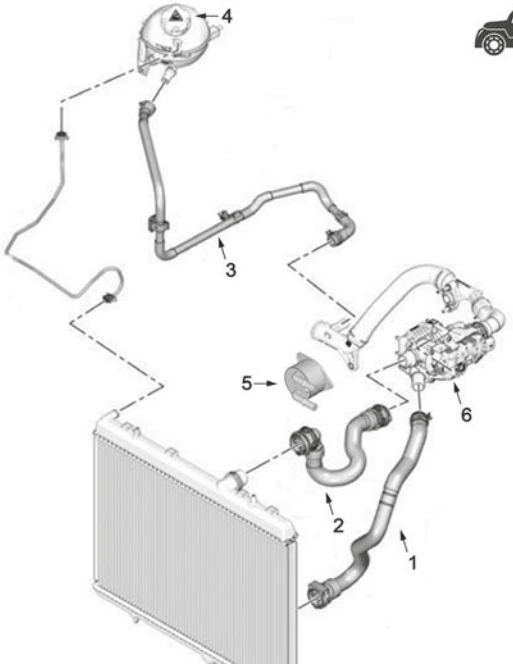

moteur 1.6 HDi

1	97252	durit radiateur inf.
2	97251	durit radiateur sup.
4	03881	bouchon de vase d'expansion
5	39061	échangeur d'huile
6	03269	bride de thermostat

C21M9006M11572M11238CAP2 CITROËN C4 II 11/2009 -

CIRCUIT D'EAU

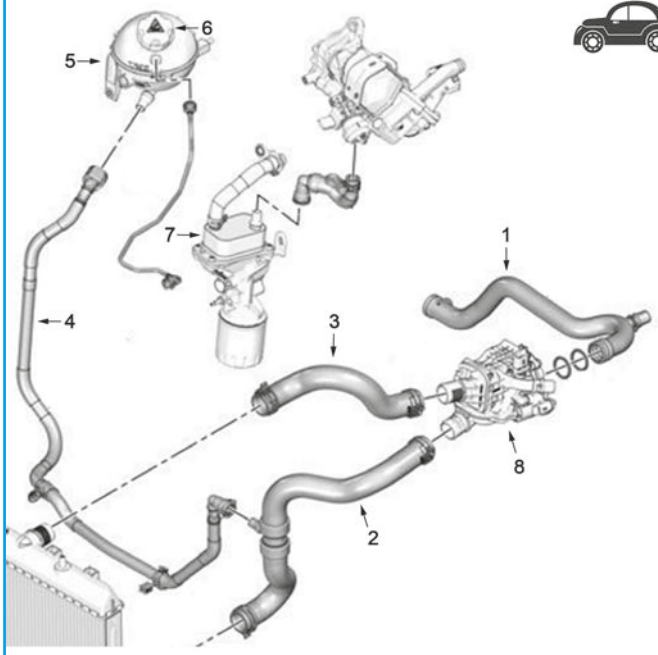

moteur 2.0HDi

1	97253	durit radiateur
2	97250	durit radiateur inf.
4	97260	durit radiateur
6	03881	bouchon de vase d'expansion
7	39065	échangeur d'huile
8	03267	bride de thermostat

C21M9006M11572M11238CAP3 CITROËN C4 II 11/2009 -



03267
bride liquide refroidissement 83 °C C4 II 2.0 HDi / BHDi 150

oe: 1336AS -- 9803648780

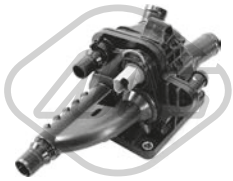

03269
bride liquide refroidissement 83 °C 1.6 BHDi 115-1.6 HDi / BHDi 115-1.6 HDi 110-1.6 HDi 90-1.6 HDi 115

oe: 1336AX



03881 Pression [bar]: 1,4
bouchon vase d'expansion C4 II 1.4 VTi 95-1.6 BHDi 100-1.6 VTi 120-2.0 HDi / BHDi 150

oe: 1306J5



03882
tube 1.4 VTi 95-1.6 THP 155-1.6 THP 165-1.6 VTi 120

oe: 1351.VF



07649
durit de radiateur C4 II 1.6 VTi 120

oe: 1343KE



07676
durit turbo 1.6 BHDi 115-1.6 HDi / BHDi 115-1.6 BHDi 120-1.6 HDi 110-1.6 HDi 115-1.6 HDi 90

oe: 0382NL



07687
durit de radiateur [inférieur] C4 II 1.4 VTi 95-1.6 THP 155-1.6 VTi 120

oe: 1351QS -- 135251



09196
durit de radiateur [supérieur] C4 II 1.4 VTi 95-1.6 THP 155-1.6 VTi 120

oe: 1343HX



97250
durit de radiateur [inférieur] C4 II 2.0 HDi / BHDi 150

oe: 9678569380

© INDUSTRIAL METALCAUCHO, S.L.U.



97251
durit de radiateur [supérieur] C4 II 1.6 BHDi 100

oe: 9800987880



97252
durit de radiateur [inférieur] C4 II 1.6 BHDi 100

oe: 9800987980



97253
durit de radiateur C4 II 2.0 HDi / BHDi 150

oe: 9801444480



97260
durit de radiateur C4 II 2.0 HDi / BHDi 150

oe: 9804896880



97284
durit de radiateur C4 II 1.4 VTi 95

oe: 1317.V7



97285
durit de radiateur C4 II 1.6 VTi 120

oe: 1317.VY



97326
durit de radiateur C4 II 1.6 VTi 120

oe: 1352.45



97328
durit de radiateur [inférieur] C4 II 1.6 VTi 120

oe: 1352.50

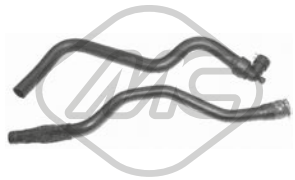

08938
jeu de durit chauffage C4 II,C4 Picasso II 1.4 VTi 95-1.6 THP 155-1.6 VTi 120

oe: 6466.FW -- 6466F7



03659
bouchon de remplissage d'huile C4 II,C4 Picasso II 1.4 VTi 95-1.6 VTi 120

oe: 0258.56 -- 0258.65



39147
bouchon de remplissage d'huile C4 II 2.0 HDi / BHDi 150

oe: 9675477380



02677 Filetage: M36
bouchon carter d'huile C4 Grand Picasso II,C4 Picasso II 2.0 BHDi 150

oe: 9801444780



03837 Ø 80 mm
couvercle filtre huile C4 II 1.4 VTi 95-1.6 VTi 120

oe: 1103.P8 -- 1103.L7



05397
carter d'huile C4 II 1.6 BHDi 100-1.6 HDi 110-1.6 HDi 90

oe: 0301N1



39534 Ø 80 mm
bouchon filtre huile C4 II 1.6 BHDi 100

oe: 1610693880



50291 Nombre de connexions: 2
capteur température liquide refroidissement 1.6 HDi 110-1.6 HDi / BHDi 115-1.6 HDi 115-1.6 HDi 90-2.0 HDi / BHDi 150

oe: 1338C1



02051 Ø 10 mm Ø 21 mm
rondelle cuivre C4 II 1.6 BHDi 100-1.6 BHDi 115-1.6 BHDi 120-1.6 HDi 110-1.6 HDi 115-1.6 HDi 90-2.0 HDi / BHDi 150

oe: 0313.40 -- 0313.33

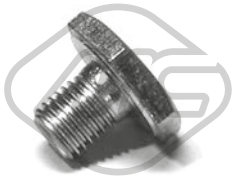

02929 Filetage: M10x1,25
bouchon carter d'huile C4 II 1.6 BHDi 100-1.6 BHDi 115-1.6 BHDi 120-1.6 HDi 110-1.6 HDi 115-1.6 HDi 90-2.0 HDi / BHDi 150

oe: 0311.29

© INDUSTRIAL METALCAUCHO, S.L.U.



05442 Filetage: M16x1,5
bouchon carter d'huile C4 II 1.4 VTi 95-1.6 VTi 120

oe: 031134 -- 031139



39175
rondelle étanchéité C4 II 2.0 HDi / BHDi 150

oe: 9801444980



05740
radiateur d'huile C4 Picasso II 1.6 HDi / BHDi 115-1.6 HDi 90

oe: 1103.L1 -- 1104.36

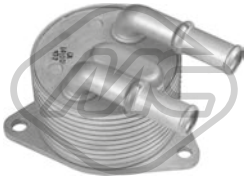

39061
radiateur d'huile 1.2 THP 130-1.6 BHDi 115-1.6 BHDi 120-1.6 HDi / BHDi 115-1.6 THP 165

oe: 3648065 -- 9807979380



39065
radiateur d'huile C4 II 2.0 HDi / BHDi 150

oe: 3M5Q6714AA -- 1232498

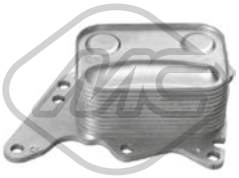

39066
radiateur d'huile C4 Grand Picasso II,C4 Picasso II 1.6 THP 165

oe: 1103T7 -- 7552687

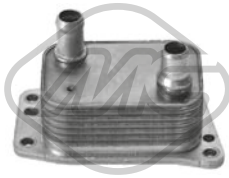

39068
radiateur d'huile C4 Grand Picasso II,C4 Picasso II 2.0 BHDi 150

oe: DS7Q6L625CA -- 1871413



39172 L: 122 mm
radiateur d'huile C4 II,C4 Picasso II 1.6 BHDi 100-1.6 BHDi 115-1.6 BHDi 120

oe: 9804281280 -- 9801622280SK

05251 L: 570 mm
jauge de niveau d'huile C4 II 1.4 VTi 95-1.6 VTi 120

oe: 1174.A4

39129 L: 480 mm
jauge de niveau d'huile C4 II 1.6 HDi 110-1.6 HDi 90

oe: 1174.H0



39130 L: 501 mm
jauge de niveau d'huile 1.6 BHDi 100-1.6 HDi 110-1.6 BHDi 120-1.6 HDi 115-1.6 HDi / BHDi 115-1.6 HDi 90

oe: 9677993580



39133 L: 545 mm
jauge de niveau d'huile C4 II 1.6 BHDi 100

oe: 9824433780

39154 L: 545 mm
jauge de niveau d'huile C4 II,C4 Picasso II 1.6 THP 155-1.6 THP 165

oe: 1174.G0

39170 L: 525 mm
jauge de niveau d'huile C4 II,C4 Picasso II 1.2 THP 110-1.2 THP 130

oe: 9809038580

39171 L: 556 mm
jauge de niveau d'huile C4 II,C4 Picasso II 2.0 HDi / BHDi 150-2.0 BHDi 150

oe: 9809897580

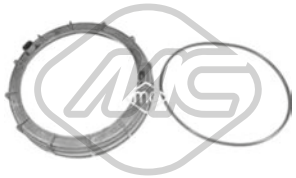

03877 Ø 170 mm
bouchon réservoir carburant C4 II,C4 Picasso II 1.2 THP 110-1.2 THP 130-1.4 VTi 95-1.6 BHDi 100-1.6 BHDi 120-1.6 BHDi 115-1.6 HDi / BHDi 115-1.6 HDi 90-1.6 HDi 110-1.6 THP 155-1.6 HDi 115-1.6
oe: 153141 -- 153130



57834 Ø 20,50|7,7 mm Ø 15,0|23 mm
entretoise injecteur 1.6 BHDi 100-1.6 BHDi 115-1.6 BHDi 120-1.6 HDi 90

oe: 9804220580 -- 1981.95

© INDUSTRIAL METALCAUCHO, S.L.U.

CIRCUIT TURBO COMPRESSEUR

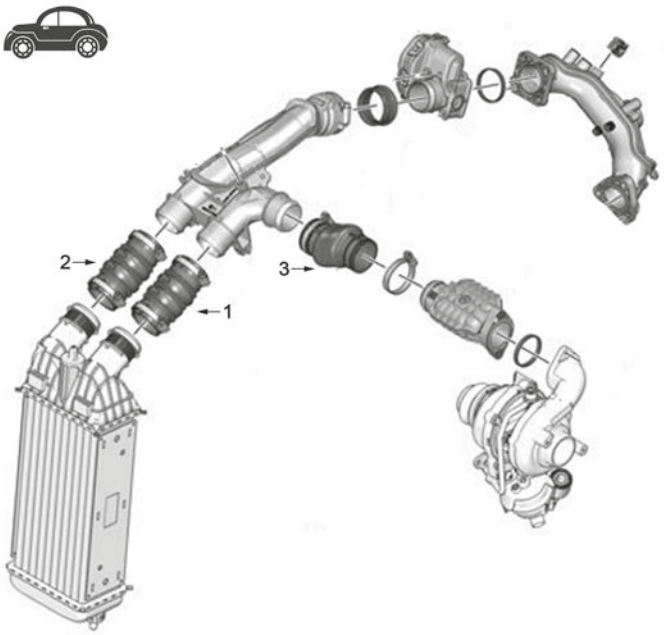

moteur 1.6 HDi

3	09849	durit turbo

C21M9006M11572M11238TURBOP1 CITROËN C4 II 11/2009 -

CIRCUIT TURBO COMPRESSEUR

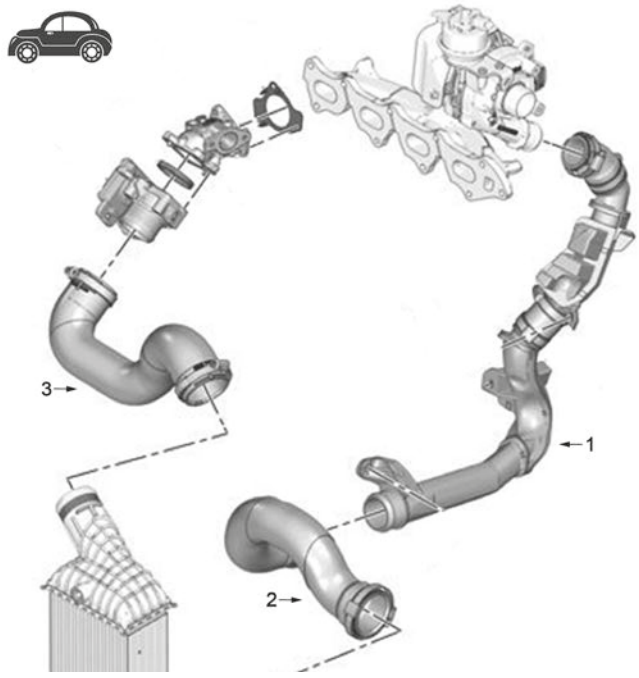

moteur 2.0HDi

1	97246	durit turbo
3	97249	durit turbo

C21M9006M11572M11238TURBOP2 CITROËN C4 II 11/2009 -



09534
durit turbo C4 II 1.6 HDi 110-1.6 HDi 90

oe: 38128 -- 38127

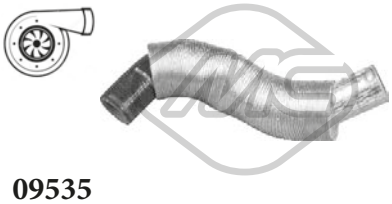

09535
durit turbo C4 II 2.0 HDi / BHDi 150

oe: 9646798080 -- 9646798080



09849
durit turbo 1.6 BHDi 100-1.6 BHDi 115-1.6 HDi / BHDi 115-1.6 HDi 110-1.6 HDi 90-1.6 HDi 115

oe: 0382PJ



09872
durit turbo 1.6 THP 155

oe: 1440.N5 -- 1440.N4



92172
conduite huile turbo 1.6 THP 155

oe: 0379.56



97246
durit turbo C4 II 2.0 HDi / BHDi 150

oe: 9675758280



97249
durit turbo C4 II 2.0 HDi / BHDi 150

oe: 9677669580



97330
durit filtre à air C4 II 1.6 VTi 120

oe: 1436.J7



97939
durit filtre à air C4 II 1.6 VTi 120

oe: 1436L8

SUSPENSION AVANT & SUPPORTS DE MOTEUR

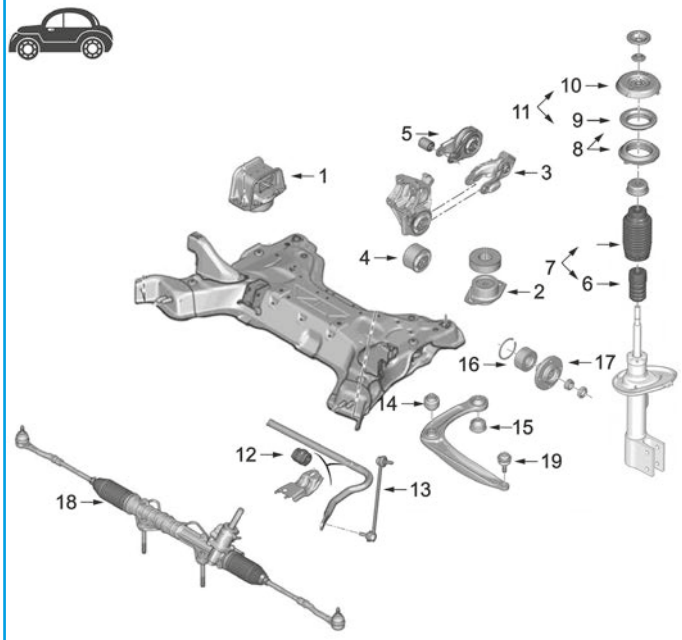

1	04732	support moteur à droite 1.6HDi
	05188	support moteur à droite 2.0HDi (DW10C)
	05197	support moteur à droite 1.4VTi-1.6VTi
	57047	support moteur à droite 2.0HDi (DW10F)
2	02786	support moteur G 1.4VTi-1.6HDi (DV6D)
	02794	support moteur G 1.6HDi (DV6F)-1.6THP-2.0HDi
	57032	support moteur G 1.6VTi 120CV
3	04733	support moteur arrière 1.4VTi-1.6HDi-1.6VTi
4	05661	silentbloc support arrière moteur 1.4VTi-1.6HDi-1.6VTi
5	05194	support moteur arrière 2.0HDi
6	02186	butée amortisseur
	02971	butée amortisseur
7	04604	kit butée amortisseur et cache poussière
	06266	kit butée amortisseur et cache poussière
8	04406	jeu roulements support amortisseur
9	04181	roulement support amortisseur
10	04427	support amortisseur AV
11	05902	kit support amortisseur
	06678	kit support amortisseur
12	04431	palier de barre stabilisatrice Ø 21mm
	05203	palier de barre stabilisatrice Ø 23mm
	05909	palier de barre stabilisatrice Ø 24mm
13	04401	biellette de barre stabilisatrice
14	04444	silentbloc bras de suspension
15	04034	silentbloc arrière bras suspension
16	74078	roulement moyeu de roue Ø 42mm
	74120	roulement moyeu de roue Ø 45mm
17	90012	moyeu de roue 66 mm
	90066	moyeu de roue 77 mm
18	11144	kit soufflet crémaillère direction
19	53037	rotule de suspension

C21M9006M11572M11238M12794SOPDP1 CITROËN C4 II 11/2009 -

© INDUSTRIAL METALCAUCHO, S.L.U.

SUSPENSION ARRIERE



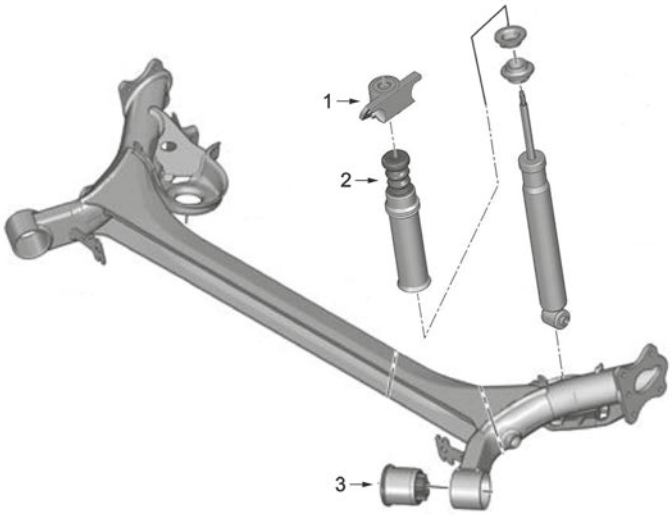

1	06538	support amortisseur arrière
2	02193	kit butée amortisseur et cache poussière
3	02027	silentbloc chasis arrière

C21M9006M11572M11238M12794SOPTP1 CITROËN C4 II 11/2009 -



02786 L: 52 mm
support moteur [gauche] C4 II 1.4 VTi 95-1.6 BHDi 100-1.6 HDi 90

oe: 1844.51

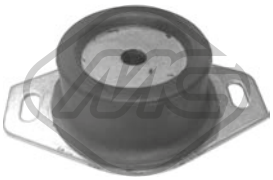

02794
support moteur [gauche] C4 II 1.6 BHDi 115-1.6 BHDi 120-1.6 HDi 110-1.6 HDi 115-1.6 HDi 90-1.6 THP 155-2.0 HDi / BHDi 150

oe: 1844.68



04732 L: 167,75 mm
support moteur [droite] C4 II 1.6 BHDi 100-1.6 BHDi 115-1.6 BHDi 120-1.6 HDi 110-1.6 HDi 90

oe: 1807.GF



04733
support moteur [inférieur] C4 II 1.4 VTi 95-1.6 BHDi 100-1.6 HDi 110-1.6 HDi 90-1.6 THP 155-1.6 VTi 120

oe: 1806.72 -- 180668



05188
support moteur [droite] C4 II 2.0 HDi / BHDi 150

oe: 1839.H5



05194
support moteur [arrière] C4 II 2.0 HDi / BHDi 150

oe: 180698 -- 1806A0



05197
support moteur [droite] C4 II 1.4 VTi 95-1.6 VTi 120

oe: 1807GG -- 1807GJ



05661
support moteur [arrière] C4 II 1.4 VTi 95-1.6 BHDi 100-1.6 VTi 120

oe: 180944



57032
support moteur [gauche] C4 II 1.6 VTi 120

oe: 1844.C2



57047
support moteur [droite] C4 II 2.0 HDi / BHDi 150

oe: 9677277380 -- 9645769180



02027 Ø 72 mm
silentbloc triangle [essieu arrière] C4 II 1.2 THP 110-1.2 THP 130-1.4 VTi 95-1.6 BHDi 100-1.6 BHDi 115-1.6 BHDi 120-1.6 HDi 110-1.6 HDi 115-1.6 HDi 90-1.6 THP 155-1.6 VTi 120-2.0 HDi / BHDi 150
oe: 5131G4



02142 Ø 14.2 mm Ø 43.4 mm
silentbloc triangle [des deux côtés de l'essieu avant] C4 Grand Picasso II,C4 Picasso II 1.6 HDi / BHDi 115-1.6 HDi 90-1.6 THP 155-1.6 VTi 120-2.0 BHDi 150
oe: 9676032180



04034 Ø 14 mm Ø 55,5 mm
silentbloc triangle [essieu avant] C4 II 1.2 THP 110-1.2 THP 130-1.4 VTi 95-1.6 BHDi 100-1.6 BHDi 115-1.6 BHDi 120-1.6 HDi 110-1.6 HDi 115-1.6 HDi 90-1.6 THP 155-1.6 VTi 120-2.0 HDi / BHDi 150
oe: 352377



04401 L: 340 mm
biellette embout barre stabilisatrice [essieu avant] C4 II 1.2 THP 110-1.2 THP 130-1.4 VTi 95-1.6 BHDi 100-1.6 BHDi 115-1.6 BHDi 120-1.6 HDi 110-1.6 HDi 115-1.6 HDi 90-1.6 THP 155-1.6 VTi 120-2.0
oe: 5087.78 -- 5087.77



04431 Ø 21 mm
palier barre stabilisatrice [essieu avant] C4 II 1.4 VTi 95-1.6 BHDi 100-1.6 VTi 120-2.0 HDi / BHDi 150

oe: 5094.E0 -- 5094.88

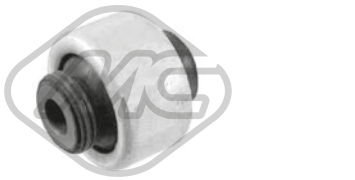

04444 Ø 14 mm Ø 55,5 mm
silentbloc triangle [essieu avant] C4 II 1.4 VTi 95-1.6 BHDi 100-1.6 HDi 110-1.6 HDi 115-1.6 HDi 90-1.6 THP 155-1.6 VTi 120-2.0 HDi / BHDi 150

oe: 3523.80 -- 3523.91



05203 Ø 23 mm
palier barre stabilisatrice [essieu avant] C4 II 1.2 THP 110-1.2 THP 130-1.4 VTi 95-1.6 BHDi 100-1.6 BHDi 115-1.6 BHDi 120-1.6 HDi 110-1.6 HDi 115-1.6 HDi 90-1.6 THP 155-1.6 VTi 120-2.0 HDi /
oe: 5094E3 -- 509489



05909 Ø 24 mm
palier barre stabilisatrice [essieu avant] C4 II 1.4 VTi 95-1.6 BHDi 100-1.6 HDi 110-1.6 HDi 90-1.6 THP 155-1.6 VTi 120-2.0 HDi / BHDi 150

oe: 5094.E4



06571 Ø 14.2 mm Ø 50.3 mm
silentbloc triangle [des deux côtés de l'essieu avant] C4 Grand Picasso II,C4 Picasso II 1.6 HDi / BHDi 115-1.6 HDi 90-1.6 THP 155-1.6 VTi 120-2.0 BHDi 150
oe: 9676035280



53037
rotule de suspension [essieu avant] C4 II 1.2 THP 110-1.2 THP 130-1.4 VTi 95-1.6 BHDi 100-1.6 BHDi 120-1.6 HDi 110-1.6 HDi 115-1.6 HDi 90-1.6 THP 155-1.6 VTi 120-2.0 HDi / BHDi 150
oe: 3640.70 -- 3640.68



02186 Ø 54,2 mm L: 96 mm
butée amortisseur [des deux côtés de l'essieu avant] C4 II 1.6 HDi 110-1.6 HDi 115-1.6 THP 155-1.6 VTi 120-2.0 HDi / BHDi 150

oe: 9684791580 -- 5033.E4



02193
jeu soufflet butée amortisseur [des deux côtés du pont arrière] C4 II 1.4 VTi 95-1.6 HDi 110-1.6 HDi 90-1.6 THP 155-1.6 VTi 120

oe: 525442

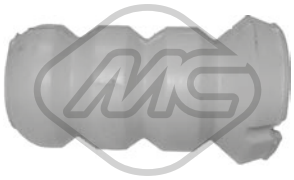

02971 L: 97 mm
butée amortisseur [essieu avant] C4 II 1.4 VTi 95-1.6 BHDi 100-1.6 VTi 120-2.0 HDi / BHDi 150

oe: 5033C8 -- 5033.70



04181 Ø 65 mm Ø 100 mm
roulement support amortisseur [des deux côtés de l'essieu avant] C4 II 1.2 THP 110-1.2 THP 130-1.4 VTi 95-1.6 BHDi 100-1.6 BHDi 115-1.6 BHDi 120-1.6 HDi 110-1.6 HDi 115-1.6 HDi 90-1.6 THP
oe: 5035.58 -- 5035.63

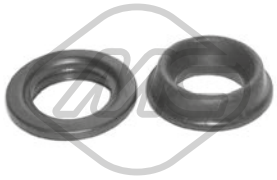

04406
support amortisseur [essieu avant] C4 II 1.4 VTi 95-1.6 BHDi 100-1.6 VTi 120-2.0 HDi / BHDi 150

oe: 5031.55

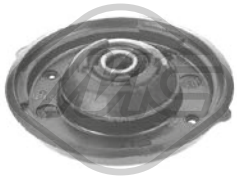

04427 Ø 14 mm Ø 119|64,5 mm
support amortisseur [essieu avant] C4 II,C4 Picasso II 1.2 THP 110-1.2 THP 130-1.4 VTi 95-1.6 THP 155-1.6 BHDi 100-1.6 BHDi 120-1.6 HDi 110-1.6 HDi 115-1.6 HDi 90-1.6 VTi 120-2.0 HDi / BHDi
oe: 9813916080 -- 5038.46



04604
jeu soufflet butée amortisseur [essieu avant] C4 II 1.4 VTi 95-1.6 BHDi 100-1.6 HDi 110-1.6 HDi 90-1.6 THP 155-1.6 VTi 120-2.0 HDi / BHDi 150

oe: 5033C8 -- 5033.70

© INDUSTRIAL METALCAUCHO, S.L.U.



05902
kit support amortisseur [essieu avant] C4 II 1.4 VTi 95-1.6 BHDi 100-1.6 HDi 110-1.6 HDi 115-1.6 HDi 90-1.6 THP 155-1.6 VTi 120-2.0 HDi / BHDi 150

oe: 5033.C9 -- 5038.G4



06266
jeu soufflet butée amortisseur [des deux côtés de l'essieu avant] C4 II 1.4 VTi 95-1.6 BHDi 100-1.6 VTi 120-2.0 HDi / BHDi 150

oe: 5033C8 -- 5033.70



06538
support amortisseur [essieu arrière] C4 II 1.4 VTi 95-1.6 BHDi 100-1.6 HDi 110-1.6 HDi 115-1.6 HDi 90-1.6 THP 155-1.6 VTi 120-2.0 HDi / BHDi 150

oe: 5142.48

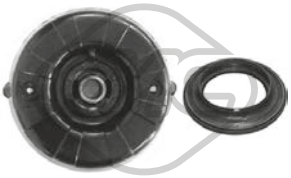

06678
kit support amortisseur [essieu avant] C4 II 1.4 VTi 95-1.6 BHDi 100-1.6 VTi 120-2.0 HDi / BHDi 150

oe: 9672116080 -- 9151063380



57384
coupelle amortisseur C4 II 1.2 THP 110-1.2 THP 130-1.4 VTi 95-1.6 BHDi 100-1.6 BHDi 115-1.6 BHDi 120-1.6 HDi 110-1.6 HDi 115-1.6 HDi 90-1.6 THP 155-1.6 VTi 120-2.0 HDi / BHDi 150
oe: 5033.71



Longueur du filetage [mm]: 18
Filetage [mm]:: M 12 x 1,25
05455
ecrou de roue [avant et arrière] C4 Grand Picasso II,C4 Picasso II 1.2 THP 130-1.6 BHDi 120-1.6 HDi / BHDi 115-1.6 BHDi 100-1.6 HDi 90-1.6 THP 155-1.6 THP 165-1.6 VTi 120-2.0 BHDi 150
oe: 5405.72 -- 5405.84



Ø 128.5 mm
Nombre de dents: 25
H: 66 mm
90012
moyeu de roue [des deux côtés de l'essieu avant] C4 II 1.4 VTi 95-1.6 BHDi 100-1.6 HDi 110-1.6 HDi 115-1.6 HDi 90-1.6 THP 155-1.6 VTi 120-2.0 HDi / BHDi 150
oe: 3307.72 -- 3307.85



Ø 128.5 mm
Nombre de dents: 25
H: 77 mm
90066
moyeu de roue [essieu avant] C4 II 1.4 VTi 95-1.6 BHDi 100-1.6 VTi 120-2.0 HDi / BHDi 150

oe: 3307.75 -- 3307.70

90310
moyeu de roue [des deux côtés du pont arrière] C4 II 1.4 VTi 95-1.6 BHDi 100-1.6 VTi 120-2.0 HDi / BHDi 150

oe: 3307.A2

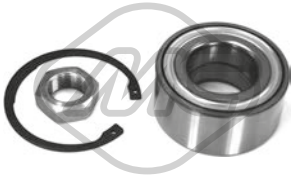

Ø 82 mm
74078
kit de roulements de roue [essieu avant] C4 II 1.4 VTi 95-1.6 HDi 110-1.6 HDi 115-1.6 HDi 90-1.6 THP 155-1.6 VTi 120-2.0 HDi / BHDi 150

oe: 1606623580 -- 335097



Ø 45 mm Ø 83 mm
74120
kit de roulements de roue C4 II 1.2 THP 110-1.2 THP 130-1.4 VTi 95-1.6 BHDi 100-1.6 BHDi 115-1.6 BHDi 120-1.6 THP 155-1.6 VTi 120-2.0 HDi / BHDi 150
oe: 3350.82 -- 1607704180



Ø 62 mm
74137
kit de roulements de roue [essieu arrière] C4 II 1.2 THP 110-1.2 THP 130-1.4 VTi 95-1.6 BHDi 100-1.6 BHDi 115-1.6 BHDi 120-1.6 HDi 110-1.6 HDi 115-1.6 HDi 90-1.6 THP 155-1.6 VTi 120-2.0 HDi /
oe: 3748.94



L: 482 mm
74249
flexible de frein [des deux côtés de l'essieu avant] C4 II 1.2 THP 110-1.2 THP 130-1.4 VTi 95-1.6 BHDi 100-1.6 BHDi 115-1.6 BHDi 120-1.6 HDi 110-1.6 HDi 115-1.6 HDi 90-1.6 THP 155-1.6 VTi 120-2.0
oe: 4806N0



L: 210 mm
96163
flexible de frein [essieu arrière] C4 II 1.4 VTi 95-1.6 BHDi 100-1.6 VTi 120-2.0 HDi / BHDi 150

oe: 4806A1



L: 482 mm
96476
flexible de frein [essieu avant droit] C4 II 1.2 THP 110-1.2 THP 130-1.4 VTi 95-1.6 BHDi 100-1.6 BHDi 115-1.6 BHDi 120-1.6 HDi 110-1.6 HDi 115-1.6 HDi 90-1.6 THP 155-1.6 VTi 120-2.0 HDi / BHDi 150
oe: 4806N1 -- 4806.N1



Ø 39 - 76 mm
01110 kit **00110**
kit soufflet transmission [du côté boîte de vitesses des deux côtés de l'essieu avant] C4 II 2.0 HDi / BHDi 150

oe: 3287A4 -- 328796



Ø 35 - 84 mm
01113 kit **00113**
kit soufflet transmission [côté roue des deux côtés de l'essieu avant] C4 II 1.4 VTi 95-1.6 BHDi 100-1.6 VTi 120-2.0 HDi / BHDi 150

oe: 329331



Ø 29 - 77 mm
01226 kit **00226**
kit soufflet transmission [du côté boîte de vitesses des deux côtés de l'essieu avant] 1.2 THP 130-1.4 VTi 95-1.6 BHDi 100-1.6 BHDi 120-1.6 VTi 120-1.6 THP 165-2.0 HDi / BHDi 150-2.0 BHDi 150
oe: 3287C1

© INDUSTRIAL METALCAUCHO, S.L.U.



Ø 35 - 70 mm

01228 kit **00228**

kit soufflet transmission [du côté boîte de vitesses] C4 II 1.4 VTi 95-1.6 BHDi 100-1.6 HDi 110-1.6 HDi 115-1.6 HDi 90-1.6 THP 155-1.6 VTi 120-2.0 HDi / BHDi 150

oe: 3287.A9 -- 964777918



Ø 29 - 93 mm

01237 kit **00237**

kit soufflet transmission [côté roue des deux côtés de l'essieu avant] C4 II 1.4 VTi 95-1.6 BHDi 100-1.6 VTi 120-2.0 HDi / BHDi 150

oe: 9467577780 -- 3293C7

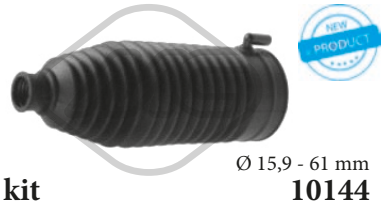

Ø 15,9 - 61 mm

11144 kit **10144**

kit soufflet crémaillère direction [des deux côtés de l'essieu avant] C4 II 1.4 VTi 95-1.6 BHDi 100-1.6 HDi 110-1.6 HDi 115-1.6 HDi 90-1.6 THP 155-1.6 VTi 120-2.0 HDi / BHDi 150

oe: 406685 -- 406682



21037

filtre transmission C4 II 1.4 VTi 95-1.6 HDi 110-1.6 HDi 115-1.6 HDi 90-1.6 THP 155-1.6 VTi 120-2.0 HDi / BHDi 150

oe: 2263.33 -- 2209.40



04738 Ø 157 mm - 6 gorges

poulie vilebrequin avec amortisseur de vibrations C4 II 2.0 HDi / BHDi 150

oe: 0515.Q8 -- 0515.T6

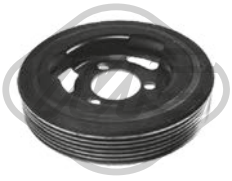

05176 Ø 138 mm - 6 gorges

poulie vilebrequin avec amortisseur de vibrations C4 II 1.4 VTi 95-1.6 THP 155-1.6 VTi 120

oe: 515.T2 -- V763855180



05202 Ø 158 mm - 6 gorges

poulie vilebrequin avec amortisseur de vibrations 1.6 HDi 110-1.6 HDi / BHDi 115-1.6 HDi 115-1.6 HDi 90

oe: 0515.T3



05942 Ø 152 mm - 6 gorges

poulie vilebrequin avec amortisseur de vibrations C4 II 2.0 HDi / BHDi 150

oe: 0515.V9

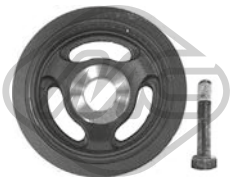

15202 Ø 158 mm - 6 gorges

kit poulie vilebrequin avec amortisseur de vibrations 1.6 HDi 110-1.6 HDi / BHDi 115-1.6 HDi 115-1.6 HDi 90

oe: 0515.T3



05422 Ø 65 mm

galet tendeur alternateur C4 II 1.6 HDi 110-1.6 HDi 115-1.6 HDi 90

oe: 5751H6 -- 5751F9

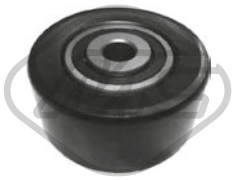

05428 Ø 60 mm

galet tendeur 1.2 THP 110-1.2 THP 130

oe: 5751.C9 -- 5751.98



Ø 17 mm Ø 49.5 mm - 6 Agorges

06014

poulie alternateur C4 II,C4 Picasso II 1.4 VTi 95-1.6 THP 155-1.6 VTi 120

oe: 12317561556 -- 12317575650



Ø 17 mm Ø 54 mm - 6 Agorges

06152

poulie alternateur C4 II 1.6 HDi 110-1.6 HDi 90

oe:



57157 Ø 10,0 mm Ø 60,0 mm

galet tendeur 2.0 HDi / BHDi 150-2.0 BHDi 150

oe: 9644258480 -- 0830.74

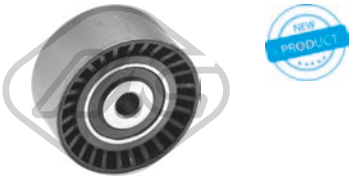

57159 Ø 10,0 mm Ø 61,0 mm

galet tendeur 1.6 BHDi 100-1.6 HDi / BHDi 115-1.6 BHDi 115-1.6 HDi 90-1.6 BHDi 120-1.6 HDi 110-1.6 HDi 115

oe: 9673528080 -- 0830.75



57474 Ø 65,0 mm

galet tendeur alternateur C4 II 2.0 HDi / BHDi 150

oe: 9671609180 -- 5751.H8



57475 Ø 65,0 mm

galet tendeur alternateur 1.6 HDi 110-1.6 HDi / BHDi 115-1.6 HDi 115-1.6 HDi 90

oe: 9801875280 -- 9677279580

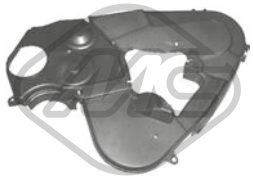

03699

jeu couvres courroie C4 II 1.4 VTi 95-1.6 VTi 120

oe: 0320.S7 -- 0320.N5

© INDUSTRIAL METALCAUCHO, S.L.U.



05350 Ø 29,9 mm Ø 100,4 mm
pignon distributeur C4 II 1.6 HDi 110-1.6 HDi 115-1.6 HDi 90

oe: 9810698080 -- 9656584580

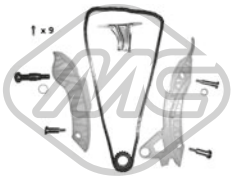

06179
kit de distribution 1.4 VTi 95-1.6 THP 155-1.6 VTi 120

oe: 0818.35 -- 0818.34

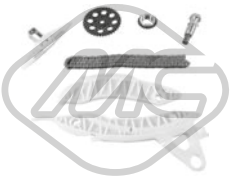

07105
kit de distribution 1.6 THP 155-1.6 THP 165

oe: V861831780 -- 0816.H9



07118
κιτ χρονισμού καδένας C4 II 2.0 HDi / BHDi 150

oe: 0849.23

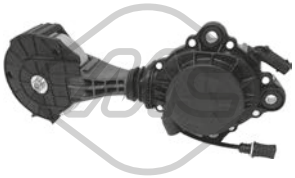

57858 Ø 75,0 mm
galet tendeur alternateur 1.4 VTi 95-1.6 THP 155-1.6 THP 165-1.6 VTi 120

oe: 1204.56 -- 1204.55



04601
fourchette embrayage C4 II 1.4 VTi 95-1.6 HDi 90

oe: 211766

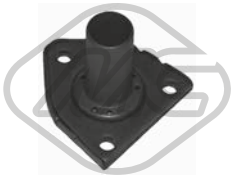

04605 Ø 23 mm
douille de guidage embrayage 1.4 VTi 95-1.6 HDi 90-1.6 VTi 120

oe: 210535



04620 Ø 32 mm Ø 50 mm
bague d'étanchéité, différentiel C4 II,C4 Picasso II 1.6 HDi 110-1.6 HDi / BHDi 115-1.6 HDi 115-1.6 HDi 90-2.0 HDi / BHDi 150

oe: 312165 -- 312124



05339
douille de guidage embrayage C4 II 2.0 HDi / BHDi 150

oe: 2105.50



06189
revêtement de pédale C4 II 1.2 THP 110-1.2 THP 130-1.4 VTi 95-1.6 BHDi 100-1.6 BHDi 120-1.6 HDi 110-1.6 HDi 115-1.6 HDi 90-1.6 THP 155-1.6 VTi 120-2.0 HDi / BHDi 150
oe: 2130.26



57783
revêtement de pédale C4 II 1.4 VTi 95-1.6 BHDi 100-1.6 VTi 120-2.0 HDi / BHDi 150

oe: 450421



04422
support echappement [essieu arrière gauche] C4 II 1.4 VTi 95-1.6 BHDi 100-1.6 HDi 110-1.6 HDi 90-1.6 THP 155-1.6 VTi 120-2.0 HDi / BHDi 150

oe: 1755L4

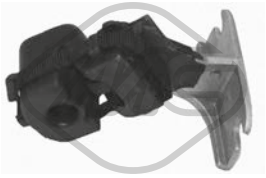

04423
support echappement [essieu arrière droit] C4 II 1.6 BHDi 100-1.6 HDi 110-1.6 HDi 115-1.6 HDi 90-2.0 HDi / BHDi 150

oe: 1755.E2



04426
support echappement [essieu arrière droit] C4 II 1.4 VTi 95-1.6 HDi 110-1.6 HDi 90-1.6 THP 155-1.6 VTi 120-2.0 HDi / BHDi 150

oe: 1755.L3 -- 1755C4



05734
support echappement C4 II 1.6 THP 155-1.6 VTi 120

oe: 1755H6



05735
support echappement C4 II 1.6 BHDi 100-1.6 BHDi 115-1.6 BHDi 120-2.0 HDi / BHDi 150

oe: 1755P5



02063
pompe lave-glaces C4 II 1.2 THP 110-1.2 THP 130-1.4 VTi 95-1.6 BHDi 100-1.6 BHDi 115-1.6 BHDi 120-1.6 HDi 110-1.6 HDi 115-1.6 HDi 90-1.6 THP 155-1.6 VTi 120-2.0 HDi / BHDi 150
oe: 6434.98 -- 6434.70



02072
pompe lave-glaces C4 II 1.4 VTi 95-1.6 HDi 110-1.6 HDi 90-1.6 THP 155-1.6 VTi 120-2.0 HDi / BHDi 150

oe: 9632984980 -- B000642880

© INDUSTRIAL METALCAUCHO, S.L.U.



03891
bouchon réservoir eau nettoyage C4 II 1.2 THP 110-1.2 THP 130-1.4 VTi 95-1.6 BHDi 100-1.6 BHDi 115-1.6 BHDi 120-1.6 HDi 110-1.6 HDi 115-1.6 HDi 90-1.6 THP 155-1.6 VTi 120-2.0 HDi / BHDi 150
oe: 6432.30



50138
capteur ABS C4 II 1.4 VTi 95-1.6 BHDi 100-1.6 VTi 120-2.0 HDi / BHDi 150

oe: 4545K3



50149
capteur ABS C4 II 1.4 VTi 95-1.6 BHDi 100-1.6 VTi 120-2.0 HDi / BHDi 150

oe: 4545L0

© INDUSTRIAL METALCAUCHO, S.L.U.

CIRCUIT D'EAU

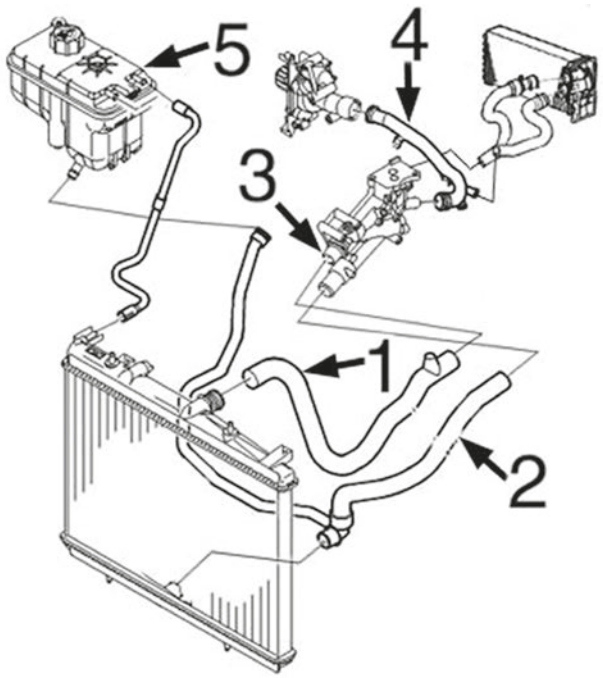

moteurs essence 1.8 EW7 et 2.0EW10

1	09154	durit radiateur sup.
2	09222	durit radiateur inf.
3	03790	bride de thermostat
4	03200	durit refroidissement
5	03560	bouchon de vase d'expansion
	03788	durit refroidissement

C21M4749M4775M5390M5391CAP1 CITROËN C5 I/II 03/2001 -

CIRCUIT D'EAU

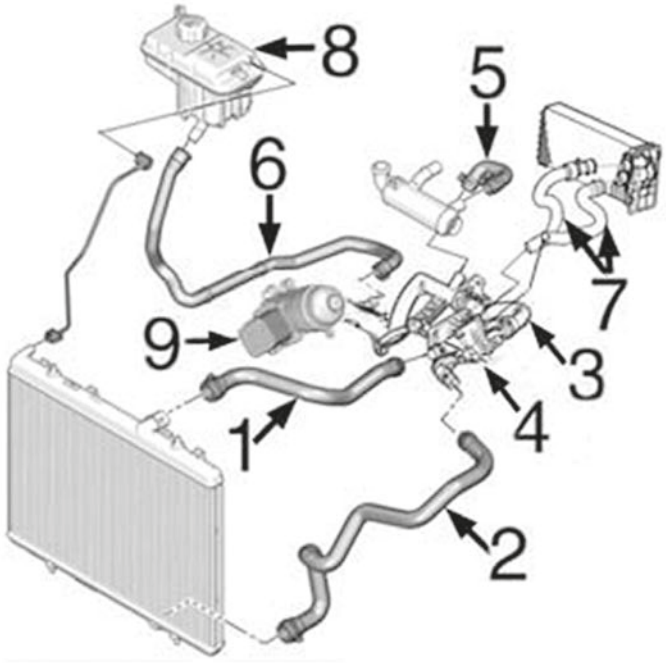

moteur diesel 1.6HDi-DV6 (2004-) :

3	03785	tube de pompe de l'eau a thermostat -10/'06
	03792	tube de pompe de l'eau a thermostat 10/'06-
4	03776	thermostat de 10/'06-
	03800	thermostat jusqu'à -10/'06
5	09202	durit à filtre
8	03788	vase d'expansion
9	05740	radiateur d'huile

C21M4749M4775M5390M5391CAP2 CITROËN C5 I/II 03/2001 -

CIRCUIT D'EAU

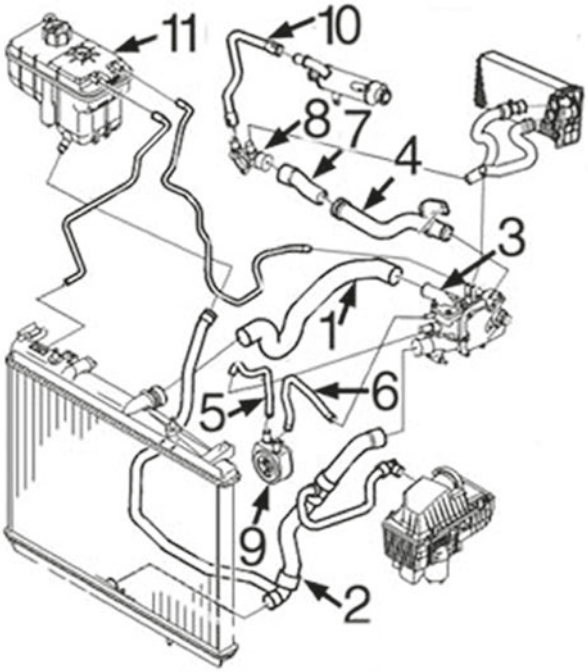

moteur diesel 2.0HDi-DW10 8 soupapes :

1	09225	durit radiateur sup.
2	09224	durit radiateur inf.
3	03556	bride de thermostat
4	03139	durit refroidissement
5	08554	durit de échangeur à thermostat version sans filtre
6	08586	durit de échangeur à thermostat version sans filtre
7	08587	durit de tube métallique à raccord arrière moteur
9	05401	radiateur d'huile
11	03788	vase d'expansion

C21M4749M4775M5390M5391CAP3 CITROËN C5 I/II 03/2001 -

CIRCUIT D'EAU

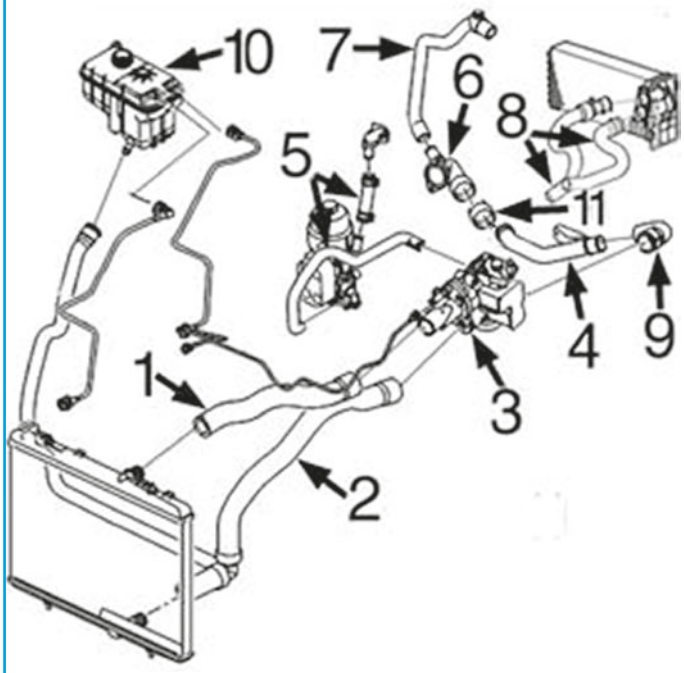

moteurs diesel 2.0HDi-DW10 16 soupapes et 2.2HDi(16v) :

2	09224	durit radiateur inf.
3	03787	bride de thermostat
4	03203	tube d'eau métallique 2.0HDi
6	05227	couvercle pompe de l'eau
9	05118	durit de tube métallique à thermostat
10	03788	vase d'expansion
11	08950	durit collecteur 2.2HDi uniquement

C21M4749M4775M5390M5391CAP4 CITROËN C5 I/II 03/2001 -



02361 Ø 51 mm Ø 58 mm
joint thermostat 2.0 HDi-2.2 HDi
oe: 133992



03139
tube d'eau métallique C5 I 2.0 HDi
oe: 1307YZ



03174
tube d'eau métallique C5 I
oe: 1307.SJ

© INDUSTRIAL METALCAUCHO, S.L.U.



03200
tube d'eau métallique 1.8 16V-2.0 16V-2.0 16V HPi

oe: 1341.E0 -- 1341.E1



03203
tube d'eau métallique 2.0 HDi

oe: 1340.71 -- 1323.35

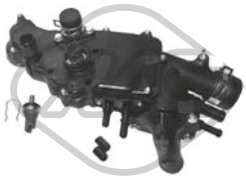

03233
bride liquide refroidissement 83 °C 2.0 HDi

oe: 1336.S4 -- 1336.W7



03556
couvercle thermostat C5 I 2.0 HDi

oe: 1336.R9



03560 Pression [bar]: 1,4
bouchon vase d'expansion 1.6 HDi-1.8 16V-2.0 16V-2.0 16V HPi-2.0 HDi-2.2 HDi-3.0 V6-3.0

oe: 1306.E4 -- 1306.C9



03762 Pression [bar]: 1.4
bouchon vase d'expansion 1.6 HDi-1.8 16V-2.0 16V-2.0 16V HPi-2.0 HDi-2.2 HDi-3.0 V6-3.0

oe: 130691



03763
jeu connecteurs vas expansion C5 I

oe: 132322

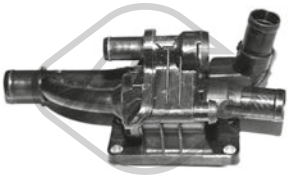

03776
bride liquide refroidissement 82 °C C5 II 1.6 HDi

oe: 1336.AF



03785
durit de radiateur [supérieur] C5 II 1.6 HDi

oe: 1254380 -- 1336x3

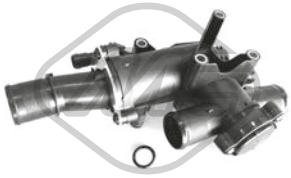

03787
bride liquide refroidissement 80 °C C5 II 2.0 HDi

oe: 1336Y9



03788
vase d'expansion 1.6 HDi-1.8 16V-2.0 HDi-2.0 16V-2.0 16V HPi-2.2 HDi

oe: 1323.84 -- 1323.V1



03790
thermostat d'eau 89 °C 1.8 16V-2.0 16V-2.0 16V HPi

oe: 1338A0

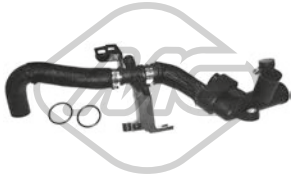

03792
durit de radiateur 1.6 HDi

oe: 1336.AG -- 9689033480

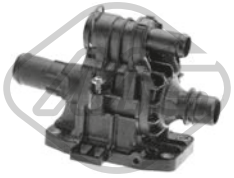

03800
bride liquide refroidissement 82 °C C5 II 1.6 HDi

oe: 1336.X2



05118 Ø 32|36 mm L: 150 mm
durit de radiateur C5 II 2.0 HDi

oe: 1323.JG

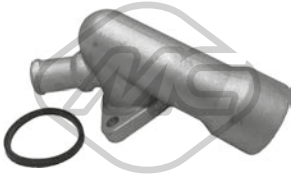

05227
bride liquide refroidissement 2.0 HDi-2.2 HDi

oe: 1336W9 -- 1336Y7



07306
durit de radiateur C5 II 1.6 HDi

oe: 1351JR -- 1351TR



07391
durit de radiateur C5 II 2.0 HDi

oe: 1343GR

© INDUSTRIAL METALCAUCHO, S.L.U.



07398
durit de radiateur C5 II 2.0 HDi

oe: 132337



07399
durit de radiateur C5 II 2.0 HDi

oe: 1323CR



07500
durit de radiateur C5 II 2.0 HDi

oe: 1323T2 -- 1323F6



08554
durit échangeur C5 I 2.0 HDi

oe: 1307RR

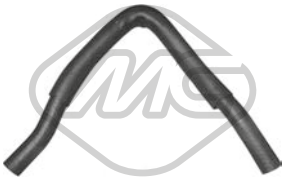

08586
durit échangeur C5 I 2.0 HDi

oe: 1307PA -- 1307RZ



08587
durit de radiateur [arrière] C5 I 2.0 HDi

oe: 1307PR



08668
durit de radiateur [Filtre à particules] C5 I 2.0 HDi

oe: 1317F0



08950
durit de radiateur 2.2 HDi

oe: 1307.SK



09154
durit de radiateur [supérieur] C5 I 1.8 16V-2.0 16V

oe: 1343CN



09202
durit de radiateur C5 II 1.6 HDi

oe: 11537805997 -- 1317N7

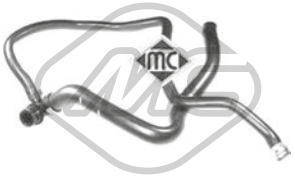

09222
durit de radiateur [inférieur] C5 I 1.8 16V-2.0 16V

oe: 1351AT



09223
jeu de durit chauffage 1.8 16V-2.0 16V-2.0 16V HPi

oe: 6466.VK -- 6466.VH



09224
durit de radiateur [inférieur] C5 I 2.0 HDi-2.2 HDi

oe: 1351NY -- 1351FY



09225
durit de radiateur [supérieur] 2.0 HDi

oe: 1343CL

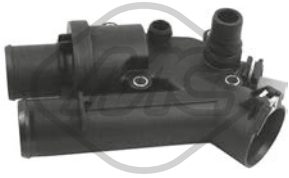

30232
bride liquide refroidissement 83 °C C5 II 2.2 HDi

oe: 1427919



97275
durit de radiateur C5 II 1.6 HDi

oe: 1317.P4

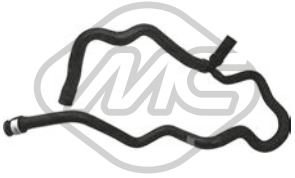

97303
durit de radiateur C5 II 2.0 HDi

oe: 1351.KN



09948
durit de radiateur C5 II 2.0 HDi

oe: 6466SS -- 6466HQ

© INDUSTRIAL METALCAUCHO, S.L.U.



03642
bouchon de remplissage d'huile 1.6 HDi-2.0 HDi-2.2 HDi

oe: 1180.F9



03659
bouchon de remplissage d'huile 1.8 16V-2.0 16V-2.0 16V HPi

oe: 0258.56 -- 0258.65



03793
bouchon de remplissage d'huile 2.0 HDi

oe: 1180.P2



03815 Ø 80 mm
couvercle filtre huile C5 I

oe: 1103.P6



03837 Ø 80 mm
couvercle filtre huile 2.0 HDi

oe: 1103.P8 -- 1103.L7



03839 Ø 79 mm
couvercle filtre huile C5 II 1.6 HDi

oe: 1103K4



05397
carter d'huile C5 II 1.6 HDi

oe: 0301N1

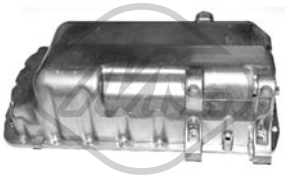

05398
carter d'huile C5 I 2.0 HDi

oe: 0301K2



05404
carter d'huile C5 I 2.0 HDi

oe: 0301J7



39565
carter d'huile C5 II 2.0 HDi

oe: 0301.Q3 -- 0301.L4



50291 Nombre de connexions: 2
capteur température liquide refroidissement 1.6 HDi-1.8 16V-2.0 HDi-2.0 16V-2.2 HDi

oe: 1338C1



00667 Filetage: 16x150
bouchon carter d'huile 3.0 V6-3.0

oe: 016393



02024 Ø 14 mm Ø 22 mm
rondelle carter 3.0 V6-3.0

oe: 0164.54



02050 Ø 14 mm Ø 22 mm
rondelle carter C5 II 2.0 HDi

oe: 031327



02051 Ø 10 mm Ø 21 mm
rondelle cuivre 1.6 HDi-2.0 HDi-2.2 HDi

oe: 0313.40 -- 0313.33



02452 Filetage: 14x125
bouchon carter d'huile 1.8 16V-2.0 16V-2.0 16V HPi-2.0 HDi-2.2 HDi

oe: 0311.18 -- 0311.38

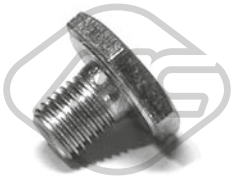

02929 Filetage: M10x1,25
bouchon carter d'huile 1.6 HDi-2.0 HDi-2.2 HDi

oe: 0311.29

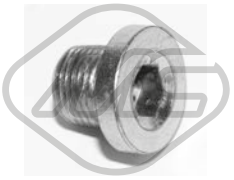

05254 Filetage: 14x125
bouchon carter d'huile 1.8 16V-2.0 16V-2.0 16V HPi-2.0 HDi-2.2 HDi

oe: 0311.28

© INDUSTRIAL METALCAUCHO, S.L.U.

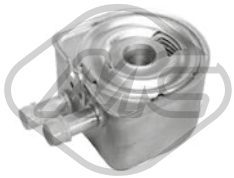

05401
radiateur d'huile 2.0 16V-2.0 HDi-2.2 HDi

oe: 1103.N1 -- 1103N1



05402
radiateur d'huile C5 I 2.0 16V

oe: 1103N0



05740
radiateur d'huile C5 II 1.6 HDi

oe: 1103.L1 -- 1104.36



06346
radiateur d'huile 3.0 V6

oe: 2275.41

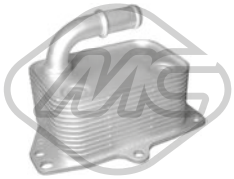

06347
radiateur d'huile C5 II 2.0 16V

oe: 1103.N3

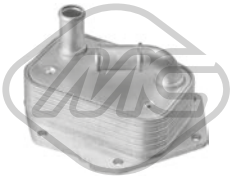

39045
radiateur d'huile C5 II 2.2 HDi

oe: 1492022 -- LR006653



39065
radiateur d'huile C5 II 2.0 HDi

oe: 3M5Q6714AA -- 1232498



09198
jeu de durit 2.0 HDi

oe: 1103.L4 -- 132334

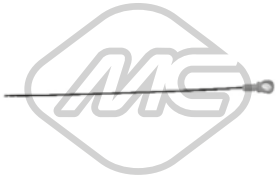

04594 L: 529 mm
jauge de niveau d'huile C5 I 2.0 HDi

oe: 117461



04741 L: 565 mm
jauge de niveau d'huile C5 II 1.6 HDi

oe: 1174.G2 -- 1174E6



05212 L: 591 mm
jauge de niveau d'huile C5 II 1.6 HDi

oe: 1174.G2 -- 1174E6

05217 L: 575 mm
jauge de niveau d'huile 2.0 HDi-2.2 HDi

oe: 1174.89

05223 L: 528 mm
jauge de niveau d'huile 2.2 HDi

oe: 1174.C4



05224 L: 537 mm
jauge de niveau d'huile 1.8 16V-2.0 16V-2.0 16V HPi

oe: 1174.E2



Type de fonctionnement: électrique
Nombre de connexions: 5
93023
vanne EGR avec joint d'étanchéite C5 II 1.6 HDi

oe: 9672880080 -- 9649358780



Type de fonctionnement: électrique
Nombre de connexions: 5
93032
vanne EGR avec joint d'étanchéite 1.8 16V-2.0 16V

oe: 1628.JF

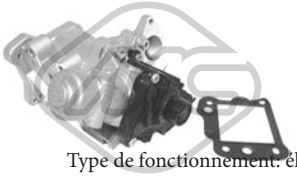

Type de fonctionnement: électrique
Nombre de connexions: 5
93052
vanne EGR avec joint d'étanchéite C5 II 2.2 HDi

oe: 1618.T1

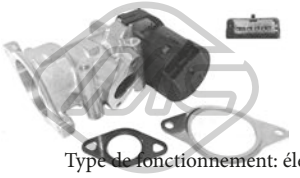

Type de fonctionnement: électrique
Nombre de connexions: 5
93053
vanne EGR avec joints C5 II 2.0 HDi

oe: 1618.GZ -- 1618.S8

© INDUSTRIAL METALCAUCHO, S.L.U.



97268
durit recyclage C5 II 2.0 HDi

oe: 1180.R2



97272
durit recyclage C5 II 2.0 HDi

oe: 1192.WH



97273
durit recyclage C5 II 2.0 HDi

oe: 1192.Z7



97274
durit recyclage C5 II 2.0 HDi

oe: 1192.Z8



03835 Ø 94 mm
filtre à carburant C5 I 2.0 HDi-2.2 HDi

oe: 96399841 -- 96387755

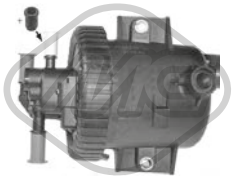

03836 Ø 13,9 mm Ø 78,4 mm L: 65,5 mm
filtre à carburant 2.2 HDi

oe: 1901.65

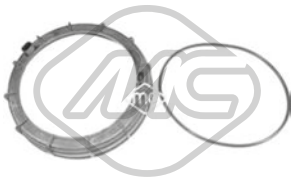

03877 Ø 170 mm
bouchon réservoir carburant 1.6 HDi-1.8 16V-2.0 16V-2.0 16V HPi-2.0 HDi-2.2 HDi-3.0 V6-3.0

oe: 153141 -- 153130



05392 Ø 110 mm
filtre à carburant C5 II 1.6 HDi

oe: 190195 -- 190181

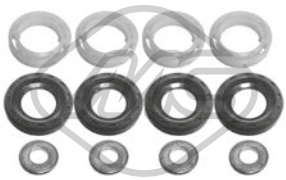

06582
kit injection 12 pièces C5 II 1.6 HDi

oe: 189173 -- 1610564580

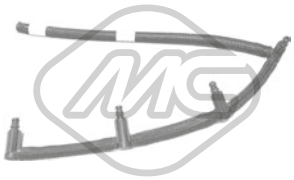

92045
tuyau injection C5 II 1.6 HDi

oe: 1574Q5 -- 1574R2



92046
raccord, injecteur C5 II 2.0 HDi

oe: 1574.HL

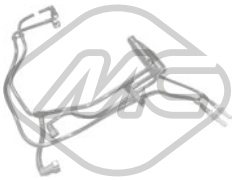

92056
tuyau injection C5 II 1.6 HDi

oe: 1574W2



92057
tuyau injection C5 II 1.6 HDi

oe: 1574T5



92130
tuyau carburant C5 I 2.0 HDi

oe: 1579GC

CIRCUIT TURBO COMPRESSEUR

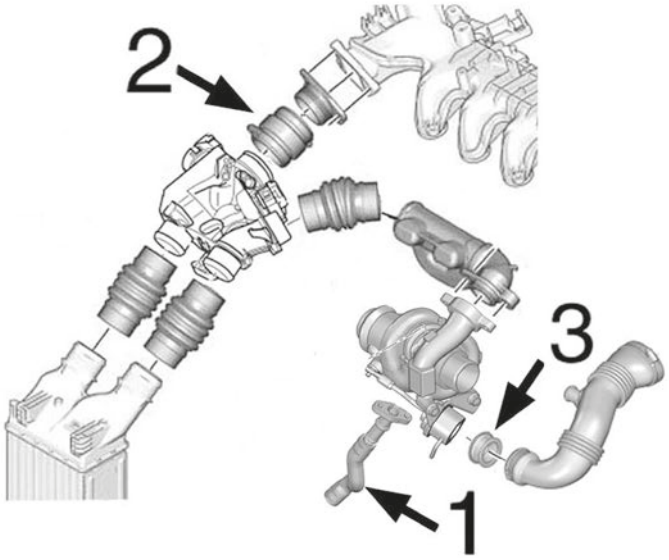

moteur 1.6HDi DV6 :

1	09534	tube lubrification Turbo
2	09233	durit admission
3	05134	joint de silicone de Turbo à tube

C21M4749M4775M5390M5391TURBOP1 CITROËN C5 I/II 03/2001 -

CIRCUIT TURBO COMPRESSEUR

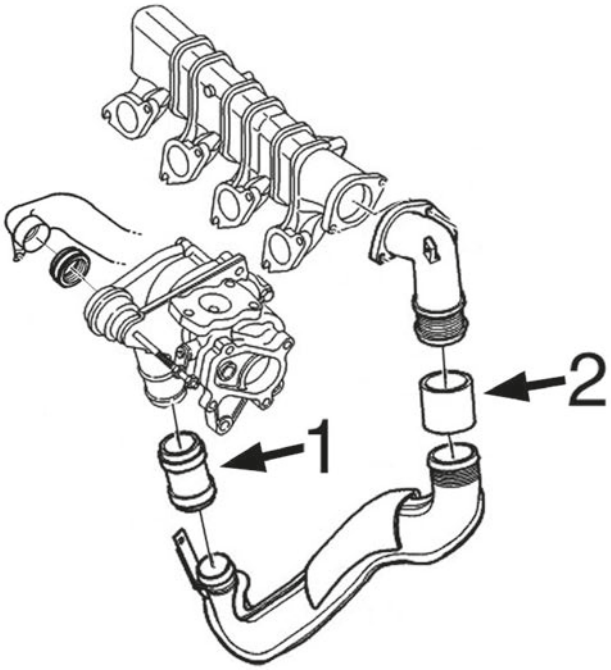

moteur 2.0HDi-DW10 :

1	09230	durit de raccord
2	09235	durit de raccord

C21M4749M4775M5390M5391TURBOP2 CITROËN C5 I/II 03/2001 -

© INDUSTRIAL METALCAUCHO, S.L.U.

CIRCUIT TURBO COMPRESSEUR

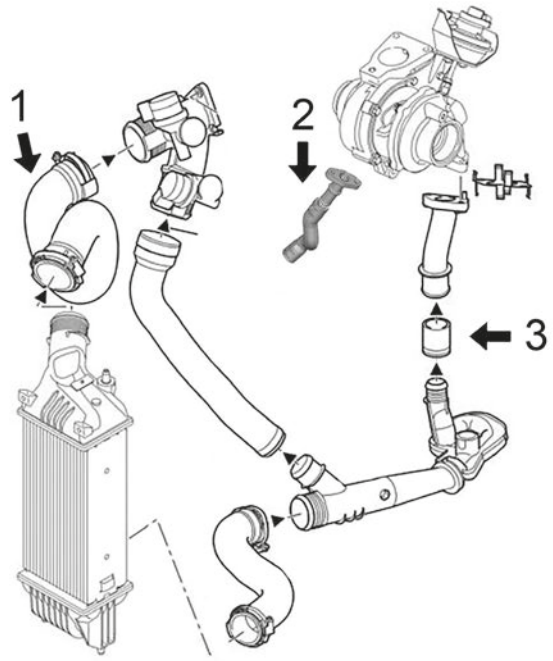

moteur 2.0HDi/16v DW10TED4

1	09871	durit turbo superior intercooler à distributeur d'air (DW10BTED4)
2	09535	tube de silicone lubrification turbo (DW10BTED4)
3	09228	durit raccord de turbo à tube (DW10TD)

C21M4749M4775M5390M5391TURBOP3 CITROËN C5 I/II 03/2001 -

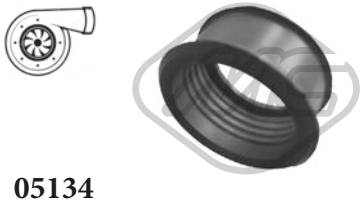

05134
durit turbo C5 II 1.6 HDi

oe: 1434.C8



09228
durit turbo 2.0 HDi

oe: 0382.AW

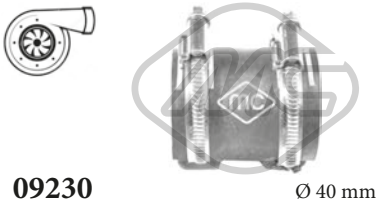

09230 Ø 40 mm L: 66 mm
durit turbo 2.0 HDi

oe: 0382.GA -- 0382.CR



09233 L: 63 mm
durit turbo C5 II 1.6 HDi

oe: 0382.NZ -- 0382.EY



09235 Ø 55 mm L: 67 mm
durit turbo C5 II 2.0 HDi

oe: 0382.FZ



09534
durit turbo C5 II 1.6 HDi

oe: 38128 -- 38127

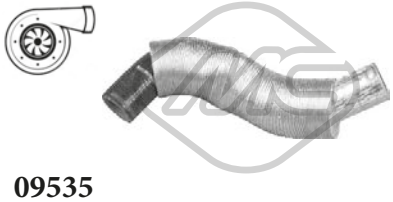

09535
durit turbo 2.0 HDi

oe: 9646798080 -- 9646798080

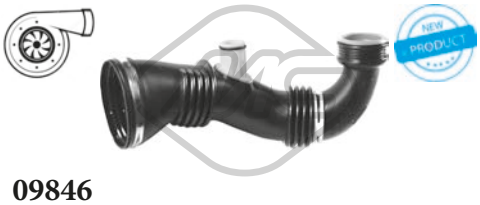

09846
durit turbo C5 II 1.6 HDi

oe: 1434.E1



09871
durit turbo [supérieur] C5 II 2.0 HDi-2.2 HDi

oe: 0382LA

© INDUSTRIAL METALCAUCHO, S.L.U.



09923
durit turbo C5 II 2.0 HDi

oe: 0382AS



09946
durit turbo C5 II 1.6 HDi

oe: 0382EA

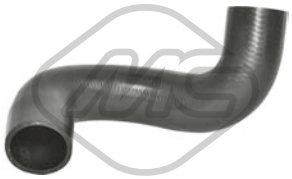

09947
durit turbo [supérieur] C5 II 1.6 HDi

oe: 0382NQ -- 0382RW



09971
durit turbo C5 II 1.6 HDi

oe: 0382EL



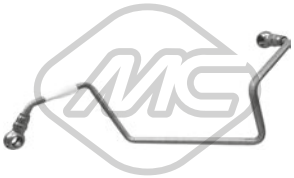

92151
conduite huile turbo C5 II 1.6 HDi

oe: 0379.68





92168
conduite huile turbo C5 II 2.0 HDi

oe: 0379.44

SUSPENSION AVANT & SUPPORTS DE MOTEUR



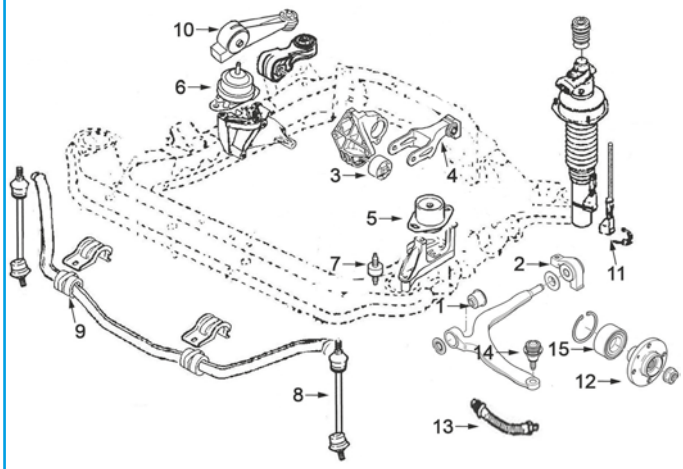

1.8/16v essence moteur EW7J4 2.0/16v essence moteur EW10J4 2.0HDi de 90CV moteur DW10TD (C5-I -'06) :

1	04658	silentbloc triangle
2	04659	silentbloc
3	02980	silentbloc support moteur arrière 1.8-2.0 de '05-
	04428	silentbloc support moteur arrière 1.8-2.0 jusqu'à -'05 et 2.0HDi de 90CH
4	04662	support arrière moteur jusqu'à -'05
	05225	support arrière moteur jusqu'à -'05
5	02794	support moteur G C5-I ('06-)
	06026	support moteur G C5-II ('06-)
6	02942	support moteur à droite
7	04660	silentbloc support moteur G
8	04046	biellette de barre stabilisatrice
9	04661	palier de barre stabilisatrice
10	04005	biellette de couple
	04614	biellette de couple
	05226	biellette de couple
11	02867	jeu récupérateur hydraulique suspension
12	90066	Moyeu AV
13	96170	flexible de frein AV
14	53031	rotule de suspension
15	74078	kit de roulements de roue

C21M4749M4775M5390M5391SOPDP1 CITROËN C5 I/II 03/2001 -

© INDUSTRIAL METALCAUCHO, S.L.U.

SUSPENSION AVANT & SUPPORTS DE MOTEUR

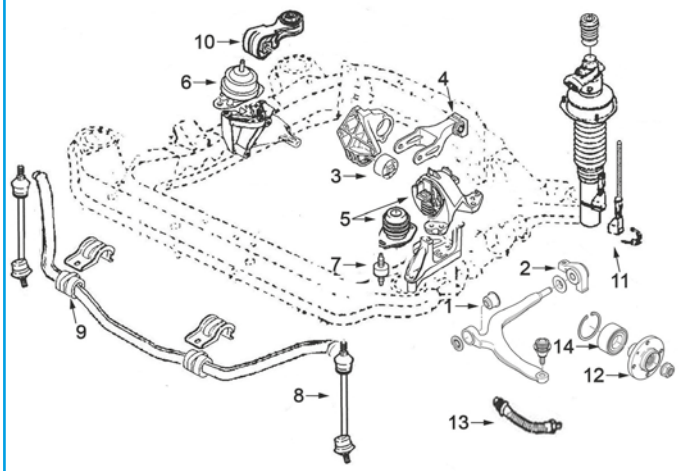

1.6HDi moteur DV6 2.0HDi moteur DW10ATED de 8 v et 110CV (C5-I -'06) 2.0HDi moteur DW10BTED4 de 16v (C5-II '06-) 2.2HDi moteur DW12TED4

1	04658	silentbloc triangle
2	04659	silentbloc
3	02980	silentbloc support moteur arrière 2.0HDi
	04428	silentbloc support arrière moteur 1.6HDi
	05231	silentbloc support moteur arrière 2.2HDi
4	04662	support arrière moteur 2.0HDi/8v-2.2HDi
	05225	support arrière moteur 2.0HDi/8v-2.2HDi
	05232	support moteur arrière 1.6HDi
5	04613	support moteur G C5-I 1.6HDi (-'06) 2.0HDi et 2.2HDi BVM de 6v
	04663	support moteur G C5-I (-'06) 2.0HDi BVM de 5 v. et 2.2HDi automatique
	06026	support moteur G C5-II 1.6HDi ('06-) et C5-II 2.0HDi ('06-)
6	02942	support moteur à droite 2.0HDi-2.2Hdi
	04806	support moteur à droite 1.6HDi
7	04660	silentbloc support moteur G
8	04046	biellette de barre stabilisatrice
9	04661	palier de barre stabilisatrice
10	04005	biellette de couple
11	02867	jeu récupérateur hydraulique suspension
12	90066	Moyeu AV
13	96170	flexible de frein AV

C21M4749M4775M5390M5391SOPDP2 CITROËN C5 I/II 03/2001 -

SUSPENSION ARRIERE

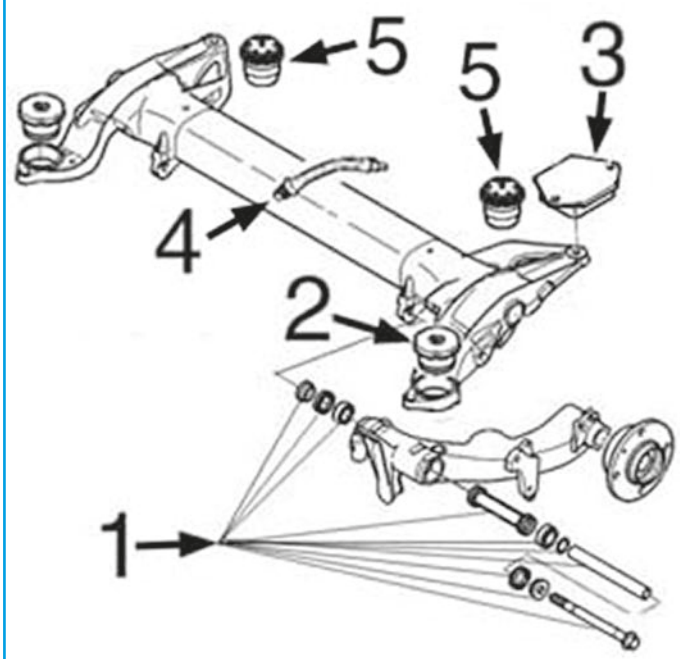

1	05098	kit de réparation bras suspension
2	05243	silentbloc pont arrière
3	05242	support superior pont arrière
4	96201	flexible frein AR
5	05542	butée amortisseur suspension arrière

C21M4749M4775M5390M5391SOPTP1 CITROËN C5 I/II 03/2001 -



02794
support moteur [gauche] C5 I 1.8 16V-2.0 16V-2.0 16V HPi-2.0 HDi

oe: 1844.68

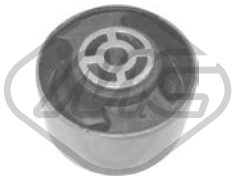

02869 Ø 10 mm Ø 70 mm L: 40| 53 mm
silentbloc support moteur [arrière] 1.8 16V-2.0 16V-2.0 HDi-2.2 HDi

oe: 1807.47 -- 1809.17

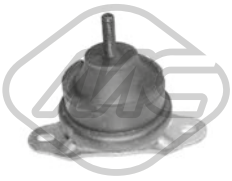

02942 Ø 93 mm
support moteur [droite] 2.2 HDi-3.0 V6-3.0

oe: 1844.91 -- 1844.C0



02980 Ø 10 mm Ø 70 mm
silentbloc [arrière avant] 1.8 16V-2.0 16V-2.0 HDi-2.2 HDi

oe: 1809.21

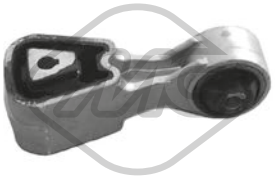

04005 Ø 10.15 mm L: 112 mm
support de bascule [droite] 1.6 HDi-2.0 HDi-2.2 HDi

oe: 1806.74 -- 1806.28



04064 Ø 10 mm Ø 65 mm
support moteur [arrière] C5 II 2.0 HDi

oe: 180921 -- 180929



04428 Ø 10,5 mm Ø 70 mm L: 53 mm
silentbloc support moteur [arrière droite] C5 I

oe: 180933 -- 180935



04613
support moteur [gauche] 2.0 16V-2.0 HDi-2.2 HDi

oe: 1813.98



04614
support de bascule [droite] 1.8 16V-2.0 16V-2.0 16V HPi

oe: 1806.52

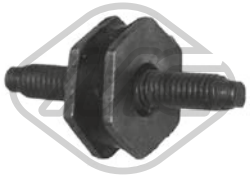

04660 Ø 20 mm
silentbloc support moteur [essieu avant gauche] 1.6 HDi-1.8 16V-2.0 HDi-2.0 16V-2.0 16V HPi-2.2 HDi-3.0 V6-3.0

oe: 4547H9



04662 Ø 10 mm Ø 30 mm L: 38 mm
biellette support moteur ar [arrière] 1.8 16V-2.0 16V-2.0 16V HPi-2.0 HDi

oe: 180650



04663
support moteur [gauche] 1.8 16V-2.0 HDi-2.0 16V-2.2 HDi-3.0 V6

oe: 184494



04806
support moteur [droite] 1.6 HDi-2.0 HDi-2.2 HDi

oe: 1807.Y3



05225
support moteur [arrière] C5 II 1.8 16V-2.0 16V-2.0 HDi

oe: 180670



05226 L: 110 mm
biellette support moteur ar [droite] 1.8 16V-2.0 16V

oe: 180669



05231
silentbloc support moteur [arrière] C5 II 2.2 HDi

oe: 1809.42 -- 1809.41



05232
support moteur [arrière] C5 II 1.6 HDi

oe: 1806.73

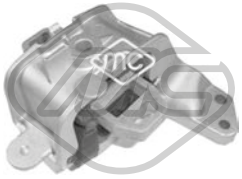

06026
support moteur [gauche] 1.6 HDi-1.8 16V-2.0 16V-2.0 16V HPi-2.0 HDi

oe: 181394

© INDUSTRIAL METALCAUCHO, S.L.U.



57436
support moteur [droite] 1.8 16V-2.0 16V-2.0 16V HPi

oe: 1844.92



57437
support moteur [droite] 2.0 HDi

oe: 1844.93



02657 Ø 12 mm Ø 37 mm
silentbloc triangle [essieu avant inférieur] C5 II 1.8 16V-2.0 16V-2.0 HDi

oe: 96083570

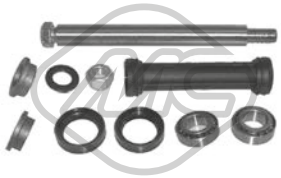

02684
kit de réparation bras suspension [essieu arrière] C5 II 1.6 HDi-2.0 HDi

oe: 75472408 -- 5179.12

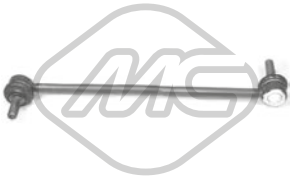

04046 L: 320 mm
biellette embout barre stabilisatrice [essieu avant] 1.6 HDi-1.8 16V-2.0 16V-2.0 HDi-2.0 16V HPi-2.2 HDi-3.0 V6

oe: 5087.60 -- 5087.48



04658 Ø 14 mm Ø 40|49 mm
silentbloc triangle [essieu avant inférieur] 1.6 HDi-1.8 16V-2.0 16V-2.0 16V HPi-2.0 HDi-2.2 HDi-3.0 V6-3.0

oe: 3523.84

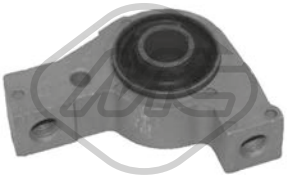

04659 Ø 18 mm L: 99 mm
silentbloc triangle [essieu avant] 1.6 HDi-1.8 16V-2.0 16V-2.0 16V HPi-2.0 HDi-2.2 HDi-3.0 V6-3.0

oe: 352395



04661 Ø 23,5 mm
palier barre stabilisatrice [essieu avant] 1.6 HDi-1.8 16V-2.0 16V-2.0 16V HPi-2.0 HDi-2.2 HDi-3.0 V6-3.0

oe: 5094.83



04802 L: 200 mm
biellette embout barre stabilisatrice [essieu avant droit] C5 II 1.6 HDi-2.0 HDi-2.0 16V

oe: 5087.53



04803 L: 141 mm
biellette barre stabilisatrice [essieu arrière] C5 II 1.6 HDi-2.0 HDi-2.0 16V

oe: 9807130080 -- 5178.52

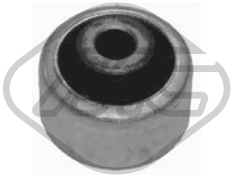

04970 Ø 14 mm Ø 56 mm
silentbloc triangle [essieu avant] 1.6 HDi-1.8 16V-2.0 16V-2.0 16V HPi-2.0 HDi-2.2 HDi-3.0 V6

oe: 3523.AQ



05098
kit de réparation bras suspension [essieu arrière] 1.6 HDi-1.8 16V-2.0 16V-2.0 16V HPi-2.0 HDi-2.2 HDi-3.0 V6-3.0

oe: 5133.26 -- 5179.12

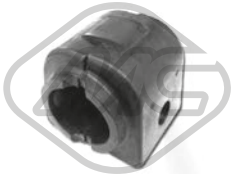

05237 Ø 23,5 mm
palier barre stabilisatrice [essieu avant] 1.6 HDi-1.8 16V-2.0 16V HPi-2.0 HDi-2.0 16V-2.2 HDi-3.0 V6

oe: 509498



05238 Ø 24 mm
palier barre stabilisatrice [des deux côtés de l'essieu avant] 1.6 HDi-2.0 HDi-2.2 HDi

oe: 509499



05242
silentbloc pont [supérieur] 1.6 HDi-1.8 16V-2.0 16V-2.0 16V HPi-2.0 HDi-2.2 HDi-3.0 V6-3.0

oe: 5131C8

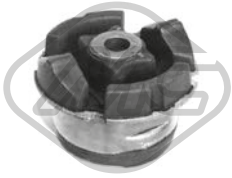

05243 Ø 15 mm Ø 75 mm L: 43 mm
silentbloc pont [essieu arrière] 1.6 HDi-1.8 16V-2.0 16V-2.0 16V HPi-2.0 HDi-2.2 HDi-3.0 V6-3.0

oe: 5131C7 -- 5131A7

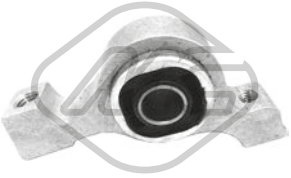

06543 Ø 19,9 mm Ø 50,0 mm
silentbloc bras de suspension [essieu avant] C5 II 2.2 HDi

oe: 3521.S4 -- 3521.T7

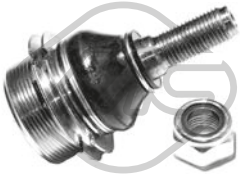

53031
rotule de suspension [essieu avant] 1.6 HDi-1.8 16V-2.0 16V-2.0 16V HPi-2.0 HDi-2.2 HDi-3.0 V6-3.0

oe: 3640.71

© INDUSTRIAL METALCAUCHO, S.L.U.



02194
soufflet amortisseur C5 II 1.6 HDi-2.0 HDi

oe: 5271G7



02197
butée amortisseur C5 II 1.6 HDi-1.8 16V-2.0 16V-2.0 HDi-2.2 HDi-3.0 V6

oe: 516676



02867
jeu récupérateur hydraulique suspension 1.6 HDi-1.8 16V-2.0 16V-2.0 HDi-2.0 16V HPi-2.2 HDi

oe: 96127591 -- 95050399



04037
butée amortisseur [essieu avant] C5 I 1.8 16V-2.0 16V-2.0 16V HPi-2.0 HDi-2.2 HDi-3.0 V6-3.0

oe: 5033.36



05542
butée amortisseur C5 I 1.8 16V-2.0 16V-2.0 16V HPi-2.0 HDi-2.2 HDi-3.0 V6

oe: 516666



06185
soufflet amortisseur [des deux côtés de l'essieu avant] 1.6 HDi-1.8 16V-2.0 16V-2.0 HDi-2.0 16V HPi-2.2 HDi-3.0-3.0 V6

oe: 5272.64



06382
jeu soufflet butée amortisseur [essieu arrière] C5 II 1.6 HDi-1.8 16V-2.0 HDi

oe: 525438 -- 5166A1

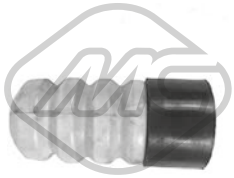

Ø 30,0 mm Ø 53,0|57,0 mm
42081
butée amortisseur [des deux côtés de l'essieu avant] 1.6 HDi-1.8 16V-2.0 16V-2.0 16V HPi-2.0 HDi-2.2 HDi-3.0 V6-3.0

oe: 9638747080 -- 9625137580



Longueur du filetage [mm]: 18
Filetage [mm]:: M 12 x 1,25
05455
ecrou de roue [avant et arrière] C5 I

oe: 5405.72 -- 5405.84



Ø 129 mm
90051 H: 59 mm
moyeu de roue [essieu avant] 1.6 HDi-1.8 16V-2.0 16V-2.0 16V HPi-2.0 HDi-2.2 HDi-3.0 V6-3.0

oe: 374870



Ø 128.5 mm
Nombre de dents: 25
90066 H: 77 mm
moyeu de roue [essieu avant] 1.6 HDi-1.8 16V-2.0 16V-2.0 16V HPi-2.0 HDi-2.2 HDi-3.0 V6-3.0

oe: 3307.75 -- 3307.70

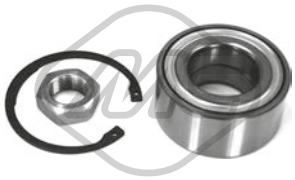

74078 Ø 82 mm
kit de roulements de roue [essieu avant] 1.6 HDi-1.8 16V-2.0 16V-2.0 16V HPi-2.0 HDi-2.2 HDi-3.0 V6-3.0

oe: 1606623580 -- 335097



96161 L: 270 mm
flexible de frein [essieu arrière gauche] 1.6 HDi-1.8 16V-2.0 16V-2.0 16V HPi-2.0 HDi-2.2 HDi-3.0 V6-3.0

oe: 4806.98



96170 L: 580 mm
flexible de frein [des deux côtés de l'essieu avant] 1.6 HDi-1.8 16V-2.0 16V-2.0 16V HPi-2.0 HDi-2.2 HDi-3.0 V6-3.0

oe: 480658



96201 L: 260 mm
flexible de frein [essieu arrière] 1.6 HDi-1.8 16V-2.0 16V-2.0 16V HPi-2.0 HDi-2.2 HDi-3.0 V6-3.0

oe: 480698



Ø 39 - 76 mm
01110 kit **00110**
kit soufflet transmission [du côté boîte de vitesses des deux côtés de l'essieu avant] C5 I

oe: 3287A4 -- 328796



Ø 35 - 84 mm
01113 kit **00113**
kit soufflet transmission [côté roue des deux côtés de l'essieu avant] 1.6 HDi-1.8 16V-2.0 16V-2.0 16V HPi-2.0 HDi

oe: 329331



Ø 38 - 70 mm
01122 kit **00122**
kit soufflet transmission [du côté boîte de vitesses des deux côtés de l'essieu avant] 2.0 HDi-2.2 HDi-3.0 V6

oe: 3287.91 -- 3287.A5

© INDUSTRIAL METALCAUCHO, S.L.U.



Ø 34 - 76 mm

01213 kit **00213**

kit soufflet transmission [du côté boîte de vitesses des deux côtés de l'essieu avant] 1.6 HDi

oe: 3287.81



Ø 35 - 87 mm

01222 kit **00222**

kit soufflet transmission [côté roue des deux côtés de l'essieu avant] C5 I 1.8 16V-2.0 16V-2.0 16V HPi-2.0 HDi-2.2 HDi-3.0 V6-3.0

oe: 3293.03



Ø 35 - 70 mm

01228 kit **00228**

kit soufflet transmission [du côté boîte de vitesses] C5 II 1.6 HDi-1.8 16V-2.0 16V-2.0 HDi

oe: 3287.A9 -- 964777918



Ø 40 - 97 mm

01460 kit **00460**

kit soufflet transmission [côté roue des deux côtés de l'essieu avant] 1.8 16V-2.0 HDi-2.0 16V-2.0 16V HPi-2.2 HDi-3.0 V6

oe: 329334 -- 329302



Ø 38 - 85 mm

01467 kit **00467**

kit soufflet transmission [du côté boîte de vitesses des deux côtés de l'essieu avant] C5 I 1.8 16V-2.0 16V-2.0 16V HPi-2.0 HDi-2.2 HDi-3.0 V6

oe: 328780



Ø 38 - 74 mm

11129 kit **10129**

kit soufflet transmission [du côté boîte de vitesses essieu avant] C5 II 2.0 HDi

oe: 3287A6



Ø 40 - 90 mm

11132 kit **10132**

kit soufflet transmission [côté roue des deux côtés de l'essieu avant] C5 II 2.0 HDi

oe: 3293C4



Ø 21 - 58 mm

01125 kit **00125**

kit soufflet crémaillère direction 1.6 HDi-1.8 16V-2.0 16V-2.0 16V HPi-2.0 HDi-2.2 HDi-3.0 V6

oe: 406674 -- 406664



21037

filtre transmission 1.6 HDi-1.8 16V-2.0 16V-2.0 16V HPi-2.0 HDi

oe: 2263.33 -- 2209.40



02928 Ø 153 mm - 6 gorges

poulie vilebrequin sans amortisseur de vibrations 2.0 HDi-2.2 HDi

oe: 0515V0 -- 0515V6

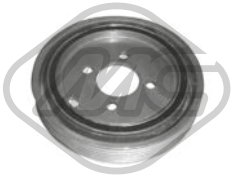

04443 Ø 149 mm - 6 gorges

poulie vilebrequin avec amortisseur de vibrations C5 I 2.0 16V-2.0 16V HPi

oe: 0515.S6 -- 0515.N3



04477 Ø 152 mm - 6 gorges

poulie vilebrequin avec amortisseur de vibrations C5 I 2.0 HDi

oe: 0515.S4 -- 0515.R9



04562 Ø 149 mm - 6 gorges

poulie vilebrequin avec amortisseur de vibrations 1.8 16V-2.0 16V-2.0 16V HPi

oe: 0515.R1



04738 Ø 157 mm - 6 gorges

poulie vilebrequin avec amortisseur de vibrations C5 II 2.0 HDi

oe: 0515.Q8 -- 0515.T6



05202 Ø 158 mm - 6 gorges

poulie vilebrequin avec amortisseur de vibrations C5 II 1.6 HDi

oe: 0515.T3

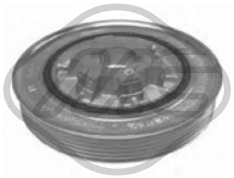

05842 Ø 158 mm - 6 gorges

poulie vilebrequin avec amortisseur de vibrations C5 II 2.2 HDi

oe: 0515.V3



05942 Ø 152 mm - 6 gorges

poulie vilebrequin avec amortisseur de vibrations C5 II 2.0 HDi

oe: 0515.V9



06000 Ø 163 mm - 6 gorges

poulie vilebrequin avec amortisseur de vibrations 2.0 HDi-2.2 HDi

oe: 0515V0 -- 0515V6

© INDUSTRIAL METALCAUCHO, S.L.U.



06230 Ø 144 mm - 6 gorges
poulie vilebrequin avec amortisseur de vibrations
3.0 V6-3.0

oe: 0515S2



14477 Ø 152 mm - 6 gorges
kit poulie vilebrequin avec amortisseur de vibrations
C5 I 2.0 HDi

oe: 0515.S4 -- 0515.R9

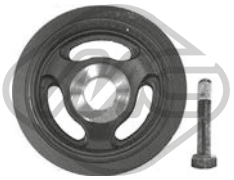

15202 Ø 158 mm - 6 gorges
kit poulie vilebrequin avec amortisseur de vibrations
C5 II 1.6 HDi

oe: 0515.T3

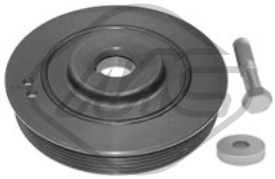

16000 Ø 163 mm - 6 gorges
kit poulie vilebrequin avec amortisseur de vibrations
2.0 HDi-2.2 HDi

oe: 0515V0 -- 0515V6

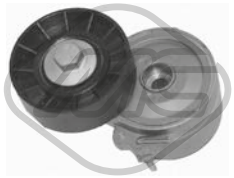

04807 Ø 70 mm
galet tendeur alternateur 2.0 HDi-2.2 HDi

oe: 96363551 -- 96344657

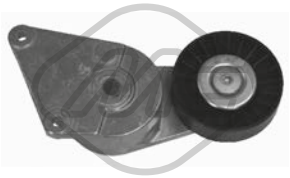

04895 Ø 90 mm
galet tendeur alternateur C5 I 2.2 HDi

oe: 9609016880 -- 9626365280

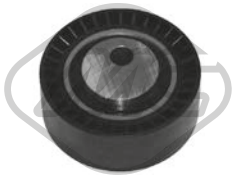

04995 Ø 70 mm
galet guide alternateur C5 I 2.0 HDi

oe: 5751.29

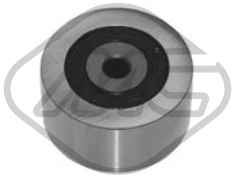

04996 Ø 50 mm
galet guide alternateur C5 I 2.0 HDi

oe: 5751.96 -- 5751.57

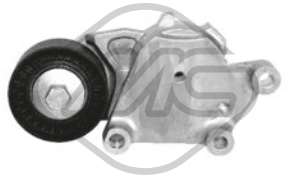

05422 Ø 65 mm
galet tendeur alternateur C5 II 1.6 HDi

oe: 5751H6 -- 5751F9



05429 Ø 54 mm - 6 gorges
poulie alternateur 2.0 HDi-2.2 HDi

oe:



05450 Ø 10 mm Ø 60 mm
galet tendeur C5 II 1.6 HDi

oe: 5751.F4 -- 5751.87



05487 Ø 50 mm
galet guide alternateur C5 I 2.0 HDi

oe: 1613837780 -- 5751.56

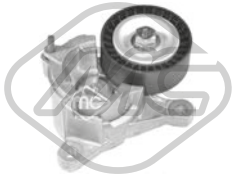

05489 Ø 65 mm
galet tendeur alternateur 1.8 16V-2.0 16V-2.0 16V HPi

oe: 575161



05490 Ø 17 mm Ø 78 mm
galet tendeur 1.8 16V-2.0 16V-2.0 16V HPi

oe: 5751.60



05491 Ø 55 mm
galet tendeur alternateur C5 II 1.6 HDi

oe: 5751.89



06009 Ø 17 mm Ø 54,3 mm - 6 gorges
poulie alternateur 1.6 HDi-2.0 HDi-2.2 HDi

oe: 5705AS -- 5702E3



06016 Ø 17 mm Ø 54 mm - 6 Agorges
poulie alternateur C5 II 2.0 HDi-2.2 HDi

oe:



06152 Ø 17 mm Ø 54 mm - 6 Agorges
poulie alternateur 1.6 HDi-2.0 HDi-2.2 HDi

oe:

© INDUSTRIAL METALCAUCHO, S.L.U.



06196 Ø 60 mm
galet tendeur alternateur C5 II 1.6 HDi

oe: 5751.F3



57150 Ø 60,0 mm
galet tendeur C5 II 1.6 HDi

oe: 829.88 -- 0829.88



57152
galet tendeur C5 II 2.0 HDi

oe: 0829.A4

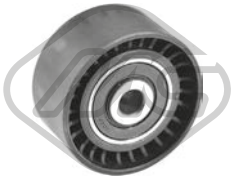

57156 Ø 10,0 mm Ø 60,0 mm
galet tendeur C5 II 1.6 HDi

oe: 0830.48



57157 Ø 10,0 mm Ø 60,0 mm
galet tendeur C5 II 2.0 HDi-2.2 HDi

oe: 9644258480 -- 0830.74



57473 Ø 65,00 mm
galet tendeur C5 II 2.2 HDi

oe: 5751.G0 -- 5751.F5

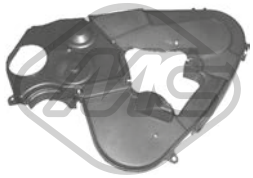

03699
jeu couvres courroie 2.0 HDi

oe: 0320.S7 -- 0320.N5

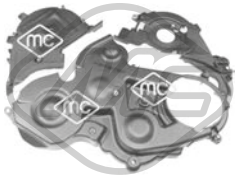

03871
jeu couvres courroie 1.6 HDi

oe: 0320.T6 -- 0320.W5



05330 Ø 70 mm
pignon distributeur 2.0 HDi

oe: 0513.A9 -- 0513.A2



05350 Ø 29,9 mm Ø 100,4 mm
pignon distributeur C5 II 1.6 HDi

oe: 9810698080 -- 9656584580



07118
κιτ χρονισμού καδένας 2.0 HDi-2.2 HDi

oe: 0849.23



04564
bague d'étanchéité, différentiel 1.8 16V-2.0 16V-2.0 16V HPi-2.0 HDi

oe: 312144 -- 312146

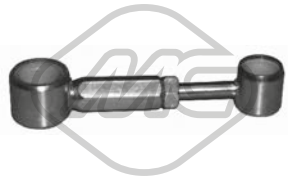

04602
biellette de BV 1.6 HDi-2.0 HDi

oe: 2452.A5 -- 2452.94



02770
revêtement de pédale 1.6 HDi-1.8 16V-2.0 16V-2.0 16V HPi-2.0 HDi-2.2 HDi-3.0 V6-3.0

oe: 4504.12



02771
revêtement de pédale 1.6 HDi-1.8 16V-2.0 16V-2.0 16V HPi-2.0 HDi-2.2 HDi-3.0 V6-3.0

oe: 2130.13



02772
revêtement de pédale C5 I

oe: 160407



04044
jeu bagues embrayage 2.0 HDi-2.2 HDi-3.0 V6-3.0

oe: 2175.49 -- 2109.53

© INDUSTRIAL METALCAUCHO, S.L.U.



04601
fourchette embrayage 1.8 16V-2.0 16V-2.0 16V HPi-2.0 HDi

oe: 211766

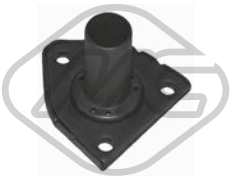

04605 Ø 23 mm
douille de guidage embrayage 1.6 HDi-1.8 16V-2.0 16V-2.0 16V HPi-2.0 HDi

oe: 210535



04620 Ø 32 mm Ø 50 mm
bague d'étanchéité, différentiel 1.8 16V-2.0 HDi-2.0 16V-2.0 16V HPi-2.2 HDi-3.0 V6

oe: 312165 -- 312124

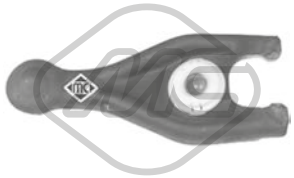

05259
fourchette embrayage 2.0 HDi-2.2 HDi

oe: 9808513380 -- 2117.65



05339
douille de guidage embrayage 2.0 HDi-2.2 HDi

oe: 2105.50



05935 Ø 23,81 mm
cylindre récepteur C5 I 2.0 HDi-2.2 HDi-3.0 V6-3.0

oe: 2182.05

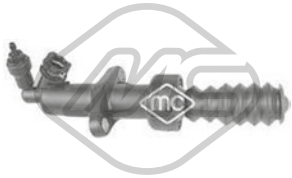

06128
cylindre récepteur 1.6 HDi-1.8 16V-2.0 16V-2.0 16V HPi-2.0 HDi-2.2 HDi-3.0 V6

oe: 2182.C1 -- 2182.95



06183
revêtement de pédale C5 II 1.6 HDi-2.0 HDi

oe: 9640228180 -- 9640228180



06189
revêtement de pédale 1.6 HDi-1.8 16V-2.0 16V-2.0 16V HPi-2.0 HDi-2.2 HDi-3.0 V6

oe: 2130.26

57782
revêtement de pédale C5 II 1.6 HDi-2.0 HDi

oe: 450413



00749 Ø 69 mm
collier de serrage échappement C5 I 2.0 HDi

oe: 171335

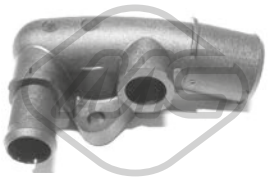

03554
raccord [arrière] C5 I

oe: 1336P5



04059
support echappement 2.0 HDi-2.2 HDi

oe: 1755.91



04060
support echappement C5 I

oe: 1755.77



04425
support echappement [centre] 1.8 16V-2.0 16V-2.0 16V HPi-2.0 HDi-2.2 HDi

oe: 1755C8



05257
support echappement [essieu arrière] 2.0 HDi

oe: 1755.H2



05258
support echappement C5 II 3.0 V6

oe: 1755H8

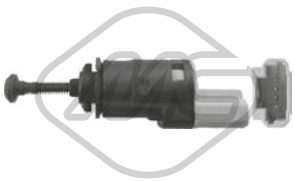

06166
interrupteur feux de frein C5 II 1.6 HDi-1.8 16V-2.0 16V-2.0 HDi-2.2 HDi-3.0 V6

oe: 1606480480 -- 4534.48

© INDUSTRIAL METALCAUCHO, S.L.U.



06167 L: 83,6 mm
interrupteur feux de frein C5 I 1.8 16V-2.0 16V-2.0 16V HPi-2.0 HDi-2.2 HDi-3.0 V6-3.0

oe: 9643478880 -- 4534.40



04479 L: 50,4 mm
cache moteur C5 I 2.0 HDi

oe: 0137.11 -- 0137.F6



02063
pompe lave-glaces 1.6 HDi-1.8 16V-2.0 16V-2.0 16V HPi-2.0 HDi-2.2 HDi-3.0 V6-3.0

oe: 6434.98 -- 6434.70



02072
pompe lave-glaces 1.6 HDi-1.8 16V-2.0 16V-2.0 16V HPi-2.0 HDi-2.2 HDi-3.0 V6-3.0

oe: 9632984980 -- B000642880



03891
bouchon réservoir eau nettoyage 1.6 HDi-1.8 16V-2.0 16V-2.0 16V HPi-2.0 HDi-2.2 HDi-3.0 V6-3.0

oe: 6432.30

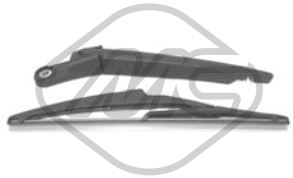

68038 L: 290 mm
bras + balai essuie-glace [arrière] 1.6 HDi-1.8 16V-2.0 16V-2.0 16V HPi-2.0 HDi-2.2 HDi-3.0-3.0 V6

oe: 642389 -- 6426XJ

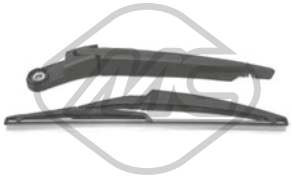

68146 L: 290 mm
bras + balai essuie-glace [arrière] 1.6 HDi-1.8 16V-2.0 16V-2.0 16V HPi-2.0 HDi-2.2 HDi-3.0 V6

oe: 6422.39 -- 642398



50127 L: 1800 mm
capteur ABS Capteur actif [des deux côtés du pont arrière] C5 II 2.2 HDi

oe: 4545.H6



50192 L: 1300 mm
capteur ABS Capteur actif [des deux côtés de l'essieu avant] C5 II 2.2 HDi

oe: 4545.H5



50292 L: 1307 mm
capteur ABS [des deux côtés de l'essieu avant] 1.6 HDi-1.8 16V-2.0 16V-2.0 16V HPi-2.0 HDi-2.2 HDi-3.0 V6-3.0

oe: 4545.86



50295 L: 1730 mm
capteur ABS Capteur actif [des deux côtés du pont arrière] 1.6 HDi-1.8 16V-2.0 16V-2.0 16V HPi-2.0 HDi-2.2 HDi-3.0 V6-3.0

oe: 4545.A5



03200
tube d'eau métallique 1.8 16V-2.0 16V

oe: 1341.E0 -- 1341.E1



03267
bride liquide refroidissement 83 °C 2.0 HDi 150 / BHDi 150-2.0 HDi 165

oe: 1336AS -- 9803648780

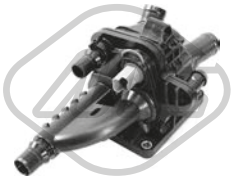

03269
bride liquide refroidissement 83 °C 1.6 HDi 110-1.6 HDi 115

oe: 1336AX



03762 Pression [bar]: 1.4
bouchon vase d'expansion 1.6 HDi 110-1.6 HDi 115-1.6 THP 150-1.6 THP 155-1.6 VTI 120-1.8 16V-2.0 16V-2.0 HDi-2.0 HDi 140-2.0 HDi 150 / BHDi 150-2.0 HDi 165-2.2 HDi-2.2 HDi 165-2.2 HDi 200-
oe: 130691

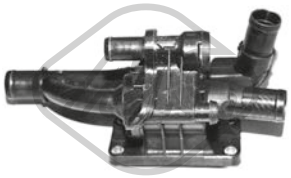

03776
bride liquide refroidissement 82 °C 1.6 HDi 110

oe: 1336.AF

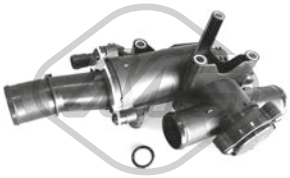

03787
bride liquide refroidissement 80 °C 2.0 HDi-2.0 HDi 140

oe: 1336Y9



03790
thermostat d'eau 89 °C 1.8 16V-2.0 16V

oe: 1338A0

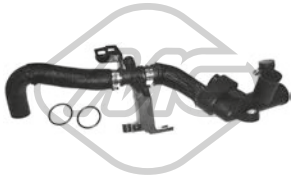

03792
durit de radiateur 1.6 HDi 110

oe: 1336.AG -- 9689033480



03881 Pression [bar]: 1,4
bouchon vase d'expansion 1.6 HDi 110-1.6 THP 155-1.8 16V-2.0 16V-2.0 HDi-2.0 HDi 140-2.0 HDi 165-2.2 HDi-2.7 HDi-3.0 HDi 240-3.0 V6

oe: 1306J5



03882
tube 1.6 THP 150-1.6 THP 155-1.6 VTi 120-1.6 VTI 120

oe: 1351.VF



05118 Ø 32|36 mm L: 150 mm
durit de radiateur 2.0 HDi 140-2.0 HDi

oe: 1323.JG



07305
durit de radiateur 1.6 HDi 110

oe: 1343KT -- 1343GP



07306
durit de radiateur 1.6 HDi 110

oe: 1351JR -- 1351TR



07391
durit de radiateur 2.0 HDi-2.0 HDi 140

oe: 1343GR



07398
durit de radiateur 2.0 HDi-2.0 HDi 140

oe: 132337



07399
durit de radiateur 2.0 HDi-2.0 HDi 140

oe: 1323CR



07494
durit de radiateur 1.6 HDi 110

oe: 1317S6



07676
durit turbo 1.6 HDi 110-1.6 HDi 115

oe: 0382NL

© INDUSTRIAL METALCAUCHO, S.L.U.



09202
durit de radiateur 1.6 HDi 110

oe: 11537805997 -- 1317N7



09223
jeu de durit chauffage 1.8 16V-2.0 16V

oe: 6466.VK -- 6466.VH

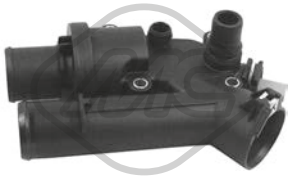

30232
bride liquide refroidissement 83 °C 2.2 HDi-2.2 HDi 200-2.2 HDi 165

oe: 1427919



03642
bouchon de remplissage d'huile 1.6 HDi 110

oe: 1180.F9



03659
bouchon de remplissage d'huile 1.6 VTi 120-1.6 VTI 120

oe: 0258.56 -- 0258.65



03786
bouchon de remplissage d'huile 2.0 16V

oe: 0258.66 -- 0258.60



02677 Filetage: M36
bouchon carter d'huile 2.0 HDi 150 / BHDi 150-2.0 HDi 180

oe: 9801444780



03837 Ø 80 mm
couvercle filtre huile 2.0 HDi-2.0 HDi 140-2.0 HDi 165

oe: 1103.P8 -- 1103.L7



03839 Ø 79 mm
couvercle filtre huile 1.6 HDi 110

oe: 1103K4



05397
carter d'huile 1.6 HDi 110

oe: 0301N1



50291 Nombre de connexions: 2
capteur température liquide refroidissement 1.6 HDi 110-1.6 HDi 115-1.8 16V-2.0 16V-2.0 HDi-2.0 HDi 140-2.0 HDi 150 / BHDi 150-2.0 HDi 165-2.2 HDi-2.2 HDi 200-2.2 HDi 165
oe: 1338C1



00667 Filetage: 16x150
bouchon carter d'huile 2.7 HDi-3.0 V6

oe: 016393



02024 Ø 14 mm Ø 22 mm
rondelle carter 3.0 V6

oe: 0164.54



02051 Ø 10 mm Ø 21 mm
rondelle cuivre 1.6 HDi 110-1.6 HDi 115-2.0 HDi 150 / BHDi 150-2.0 HDi 165-2.2 HDi-2.2 HDi 200-2.2 HDi 165

oe: 0313.40 -- 0313.33



02452 Filetage: 14x125
bouchon carter d'huile 1.8 16V-2.0 16V-2.0 HDi-2.0 HDi 140-2.2 HDi-2.2 HDi 165

oe: 0311.18 -- 0311.38



02929 Filetage: M10x1,25
bouchon carter d'huile 1.6 HDi 110-1.6 HDi 115-2.0 HDi 150 / BHDi 150-2.0 HDi 165-2.2 HDi-2.2 HDi 200-2.2 HDi 165

oe: 0311.29

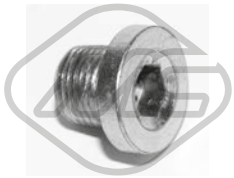

05254 Filetage: 14x125
bouchon carter d'huile 1.8 16V-2.0 16V-2.0 HDi-2.2 HDi

oe: 0311.28

© INDUSTRIAL METALCAUCHO, S.L.U.

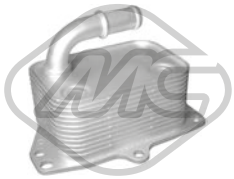

06347
radiateur d'huile 2.0 16V

oe: 1103.N3



39020
radiateur d'huile 3.0 HDi 240

oe: 9X2Q6B624BA -- LR040738



39021
radiateur d'huile 2.7 HDi

oe: 1354253 -- JDE3879

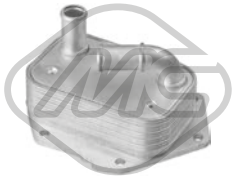

39045
radiateur d'huile 2.2 HDi-2.2 HDi 200-2.2 HDi 165

oe: 1492022 -- LR006653



39065
radiateur d'huile 2.0 HDi-2.0 HDi 140-2.0 HDi 150 / BHDi 150-2.0 HDi 165

oe: 3M5Q6714AA -- 1232498

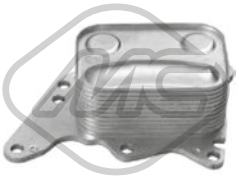

39066
radiateur d'huile 1.6 THP 150

oe: 1103T7 -- 7552687

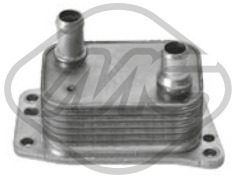

39068
radiateur d'huile 2.0 HDi 150 / BHDi 150-2.0 HDi 180

oe: DS7Q6L625CA -- 1871413



04741 L: 565 mm
jauge de niveau d'huile 1.6 HDi 110

oe: 1174.G2 -- 1174E6



05212 L: 591 mm
jauge de niveau d'huile 1.6 HDi 110

oe: 1174.G2 -- 1174E6

05217 L: 575 mm
jauge de niveau d'huile 2.0 HDi

oe: 1174.89

05223 L: 528 mm
jauge de niveau d'huile 2.2 HDi

oe: 1174.C4

39129 L: 480 mm
jauge de niveau d'huile 1.6 HDi 110

oe: 1174.H0



39130 L: 501 mm
jauge de niveau d'huile 1.6 HDi 110-1.6 HDi 115

oe: 9677993580

39153 L: 599,2 mm
jauge de niveau d'huile 2.2 HDi-2.2 HDi 200-2.2 HDi 165

oe: 1174.F5

39154 L: 545 mm
jauge de niveau d'huile 1.6 THP 150-1.6 THP 155

oe: 1174.G0

39168 L: 559,2 mm
jauge de niveau d'huile 2.2 HDi 200

oe: 9677626080

39171 L: 556 mm
jauge de niveau d'huile 2.0 HDi 150 / BHDi 150

oe: 9809897580



Type de fonctionnement: électrique
Nombre de connexions: 5

93023
vanne EGR avec joint d'étanchéite 1.6 HDi 110

oe: 9672880080 -- 9649358780

© INDUSTRIAL METALCAUCHO, S.L.U.

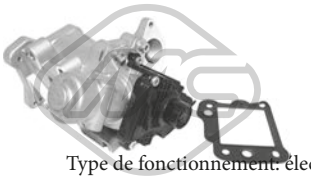

Type de fonctionnement: électrique

93052 Nombre de connexions: 5

vanne EGR avec joint d'étanchéite 2.2 HDi

oe: 1618.T1

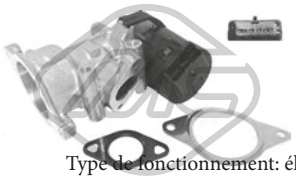

Type de fonctionnement: électrique

93053 Nombre de connexions: 5

vanne EGR avec joints 2.0 HDi-2.0 HDi 140-2.0 HDi 165

oe: 1618.GZ -- 1618.S8

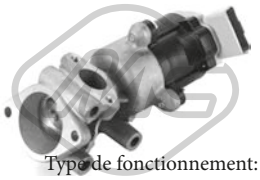

Type de fonctionnement: électrique

93072

vanne EGR sans joint d'étanchéite 2.7 HDi

oe: 1618N7

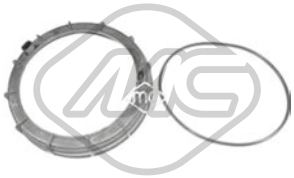

03877 Ø 170 mm

bouchon réservoir carburant 1.6 HDi 110-1.6 HDi 115-1.6 THP 150-1.6 THP 155-1.6 VTi 120-1.6 VTI 120-1.8 16V-2.0 16V-2.0 HDi-2.0 HDi 140-2.0 HDi 150 / BHDi 150-2.0 HDi 165-2.0 HDi 180-2.2 HDi-

oe: 153141 -- 153130



05392 Ø 110 mm

filtre à carburant 1.6 HDi 110

oe: 190195 -- 190181

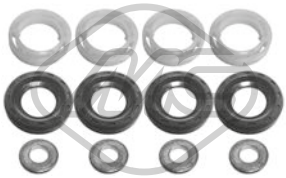

06582

kit injection 12 pièces 1.6 HDi 110

oe: 189173 -- 1610564580

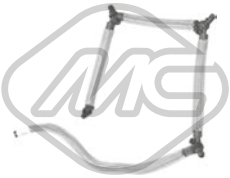

92046

raccord, injecteur 2.0 HDi-2.0 HDi 140

oe: 1574.HL

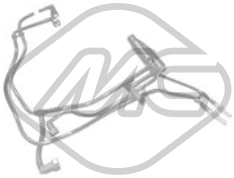

92056

tuyau injection 1.6 HDi 110

oe: 1574W2



92057

tuyau injection 1.6 HDi 110

oe: 1574T5

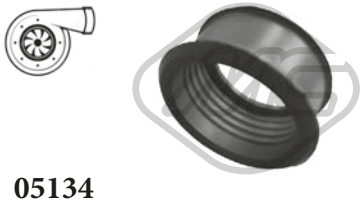

05134

durit turbo 1.6 HDi 110

oe: 1434.C8



09228

durit turbo 2.0 HDi-2.0 HDi 140-2.0 HDi 165

oe: 0382.AW

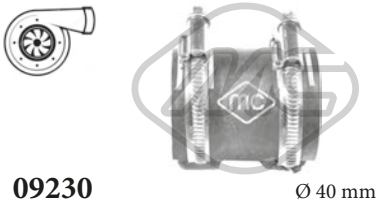

09230 Ø 40 mm L: 66 mm

durit turbo 2.0 HDi

oe: 0382.GA -- 0382.CR

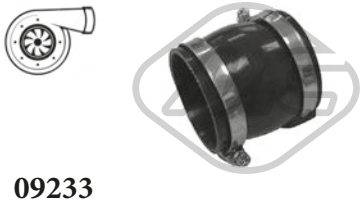

09233 L: 63 mm

durit turbo 1.6 HDi 110

oe: 0382.NZ -- 0382.EY



09534

durit turbo 1.6 HDi 110

oe: 38128 -- 38127

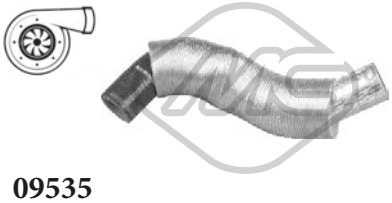

09535

durit turbo 2.0 HDi-2.0 HDi 140

oe: 9646798080 -- 9646798080

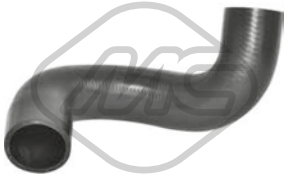

09668

durit turbo [Sortie] 1.6 HDi 110

oe: 0382RY -- 0382NQ



09849

durit turbo 1.6 HDi 110-1.6 HDi 115

oe: 0382PJ



09871

durit turbo [supérieur] 2.0 HDi-2.0 HDi 140

oe: 0382LA

© INDUSTRIAL METALCAUCHO, S.L.U.



09946
durit turbo 1.6 HDi 110

oe: 0382EA

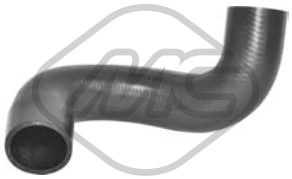

09947
durit turbo [supérieur] 1.6 HDi 110-1.6 HDi 115

oe: 0382NQ -- 0382RW



09953
durit turbo 1.6 HDi 110

oe: 0382EG



09954
durit turbo 1.6 HDi 110

oe: 0382RZ -- 0382NQ

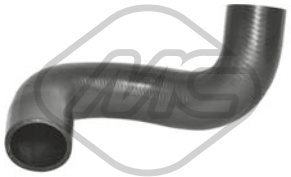

09956
durit turbo 1.6 HDi 110

oe: 0382SC -- 0382NQ



09957
durit turbo 1.6 HDi 110

oe: 0382NQ -- 0382RX



09959
durit turbo 2.0 HDi-2.0 HDi 140-2.0 HDi 165

oe: 0382GS



09960
durit turbo 1.6 HDi 110

oe: 0382EC



09961
durit turbo 1.6 HDi 110

oe: 0382EJ



09971
durit turbo 1.6 HDi 110

oe: 0382EL



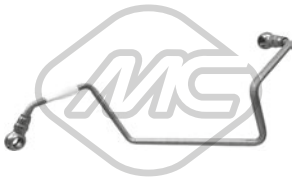

92151
conduite huile turbo 1.6 HDi 110

oe: 0379.68





92168
conduite huile turbo 2.0 HDi-2.0 HDi 140

oe: 0379.44



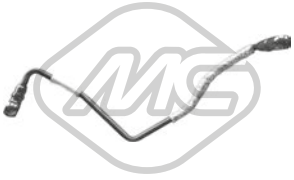

92172
conduite huile turbo 1.6 THP 150-1.6 THP 155

oe: 0379.56

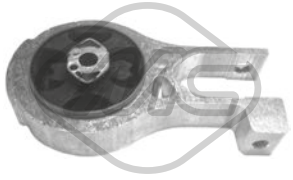

00505
support moteur [arrière] 1.6 HDi 110-1.6 HDi 115-1.6 THP 150-1.6 THP 155-1.6 VTi 120-1.6 VTI 120-2.0 HDi-2.0 HDi 140-2.0 HDi 150 / BHDi 150-2.0 HDi 165-2.0 HDi 180
oe: 1806H4

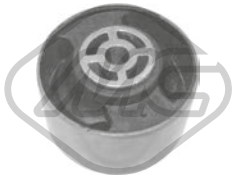

02869 Ø 10 mm Ø 70 mm L: 40| 53 mm
silentbloc support moteur [arrière] 1.8 16V-2.0 16V-2.0 HDi 140-2.0 HDi

oe: 1807.47 -- 1809.17

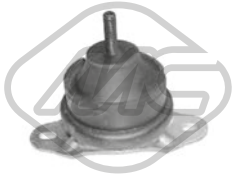

02942 Ø 93 mm
support moteur [droite] 2.2 HDi-2.2 HDi 165-3.0 V6

oe: 1844.91 -- 1844.C0



02980 Ø 10 mm Ø 70 mm
silentbloc [arrière avant] 1.8 16V-2.0 16V-2.0 HDi-2.0 HDi 140

oe: 1809.21

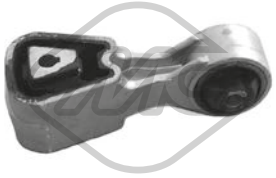

04005 Ø 10.15 mm L: 112 mm
support de bascule [droite] 1.6 HDi 110-1.6 HDi 115-2.0 HDi-2.0 HDi 140-2.0 HDi 150 / BHDi 150-2.0 HDi 165-2.0 HDi 180-2.2 HDi-2.2 HDi 200-2.2 HDi 165
oe: 1806.74 -- 1806.28

© INDUSTRIAL METALCAUCHO, S.L.U.



04613
support moteur [gauche] 2.0 16V-2.0 HDi

oe: 1813.98



04662 Ø 10 mm Ø 30 mm L: 38 mm
biellette support moteur ar [arrière] 1.8 16V-2.0 16V-2.0 HDi-2.0 HDi 165-2.0 HDi 140

oe: 180650



05225
support moteur [arrière] 1.8 16V-2.0 16V-2.0 HDi-2.0 HDi 140-2.0 HDi 165

oe: 180670



05226 L: 110 mm
biellette support moteur ar [droite] 1.6 THP 150-1.6 THP 155-1.8 16V-2.0 16V-3.0 V6

oe: 180669



05231
silentbloc support moteur [arrière] 2.2 HDi-2.2 HDi 165

oe: 1809.42 -- 1809.41



05232
support moteur [arrière] 1.6 HDi 110-3.0 V6

oe: 1806.73

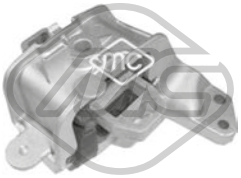

06026
support moteur [gauche] 1.6 HDi 110-1.6 THP 155-1.8 16V-2.0 16V-2.0 HDi 140-2.0 HDi 165

oe: 181394

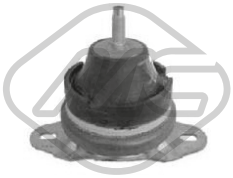

57436
support moteur [droite] 1.8 16V-2.0 16V

oe: 1844.92



57437
support moteur [droite] 2.0 HDi-2.0 HDi 140

oe: 1844.93

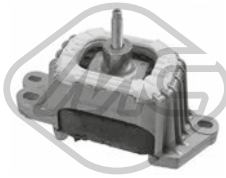

57721
support moteur [droite] 2.0 HDi-2.0 HDi 165-2.0 HDi 140

oe: 1839J9



04661 Ø 23,5 mm
palier barre stabilisatrice [essieu avant] 1.6 HDi 110-1.8 16V-2.0 16V-2.0 HDi-2.2 HDi-2.7 HDi-3.0 V6

oe: 5094.83



04801 L: 200 mm
biellette embout barre stabilisatrice [essieu avant gauche] 1.6 HDi 110-1.8 16V-2.0 16V-2.0 HDi-2.0 HDi 140-2.2 HDi-2.2 HDi 165-2.7 HDi-3.0 HDi 240-3.0 V6
oe: 5087.52



04802 L: 200 mm
biellette embout barre stabilisatrice [essieu avant droit] 1.6 HDi 110-1.6 THP 155-1.6 VTi 120-1.6 VTI 120-1.8 16V-2.0 16V-2.0 HDi-2.0 HDi 140-2.0 HDi 165-2.2 HDi-2.2 HDi 200-2.7 HDi-3.0 HDi
oe: 5087.53



04803 L: 141 mm
biellette barre stabilisatrice [essieu arrière] 1.6 HDi 110-1.6 THP 155-1.6 VTi 120-1.6 VTI 120-1.8 16V-2.0 16V-2.0 HDi-2.0 HDi 140-2.0 HDi 165-2.2 HDi-2.2 HDi 200-2.2 HDi 165-2.7 HDi-3.0 HDi
oe: 9807130080 -- 5178.52

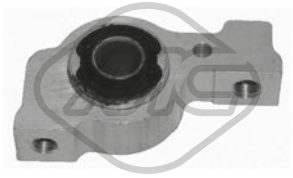

04957 Ø 59 mm
silentbloc triangle [des deux côtés de l'essieu avant] 1.6 HDi 110-1.6 HDi 115-1.6 THP 150-1.6 THP 155-1.6 VTi 120-1.6 VTI 120-1.8 16V-2.0 16V-2.0 HDi-2.0 HDi 140-2.0 HDi 150 / BHDi 150-2.0 HDi
oe: 3521.S5 -- 3521.Q0

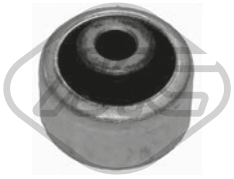

04970 Ø 14 mm Ø 56 mm
silentbloc triangle [essieu avant] 1.6 HDi 110-1.6 THP 155-1.6 VTi 120-1.6 VTI 120-1.8 16V-2.0 16V-2.0 HDi-2.0 HDi 140-2.0 HDi 165-2.2 HDi-2.2 HDi 200-2.7 HDi-3.0 HDi 240-3.0 V6
oe: 3523.AQ

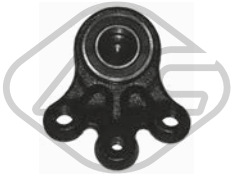

05045
rotule de suspension [essieu avant inférieur] 1.6 HDi 110-1.6 HDi 115-1.6 THP 150-1.6 THP 155-1.6 VTi 120-1.6 VTI 120-1.8 16V-2.0 16V-2.0 HDi-2.0 HDi 140-2.0 HDi 150 / BHDi 150-2.0 HDi 165-2.2
oe: 3640.58



05098
kit de réparation bras suspension [essieu arrière] 1.6 HDi 110-1.6 THP 155-1.6 VTi 120-1.8 16V-2.0 16V-2.0 HDi-2.0 HDi 140-2.0 HDi 165-2.2 HDi-2.2 HDi 200-2.7 HDi-3.0 HDi 240-3.0 V6
oe: 5133.26 -- 5179.12

© INDUSTRIAL METALCAUCHO, S.L.U.



05229 Ø 12,25 mm Ø 23,3|32,9 mm
silentbloc triangle [essieu avant] 1.6 HDi 110-1.8 16V-2.0 16V-2.0 HDi-2.0 HDi 140-2.2 HDi-2.7 HDi-3.0 HDi 240-3.0 V6

oe: 3523.AZ



05230 Ø 10 mm
silentbloc support amortisseur [essieu avant] 1.6 HDi 110-1.6 THP 155-1.8 16V-2.0 16V-2.0 HDi-2.0 HDi 140-2.0 HDi 165-2.2 HDi-2.7 HDi-3.0 HDi 240-3.0 V6
oe: 3523CA

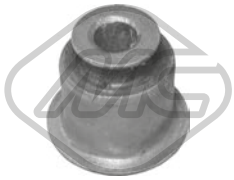

05233 Ø 12 mm Ø 34 mm
silentbloc triangle [supérieur] 1.6 HDi 110-1.6 HDi 115-1.6 THP 150-1.6 THP 155-1.6 VTi 120-1.6 VTI 120-1.8 16V-2.0 16V-2.0 HDi-2.0 HDi 140-2.0 HDi 150 / BHDi 150-2.0 HDi 165-2.0 HDi 180-2.2 HDi-
oe: 5131.C5 -- 5131.E0



05234 Ø 15 mm Ø 54,5 mm L: 46 mm
silentbloc pont [essieu arrière] 1.6 HDi 110-1.6 HDi 115-1.6 THP 150-1.6 THP 155-1.6 VTi 120-1.6 VTI 120-1.8 16V-2.0 16V-2.0 HDi-2.0 HDi 140-2.0 HDi 150 / BHDi 150-2.0 HDi 165-2.0 HDi 180-2.2
oe: 5152.68 -- 5152.66



05235
palier barre stabilisatrice [des deux côtés du pont arrière] 1.6 HDi 110-1.6 HDi 115-1.6 THP 150-1.6 THP 155-1.6 VTi 120-1.6 VTI 120-1.8 16V-2.0 16V-2.0 HDi-2.0 HDi 140-2.0 HDi 150 / BHDi 150-2.0
oe: 5170.E7

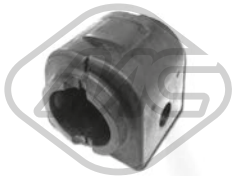

05237 Ø 23,5 mm
palier barre stabilisatrice [essieu avant] 1.6 HDi 110-1.6 THP 155-1.8 16V-2.0 16V-2.0 HDi-2.0 HDi 140-2.2 HDi-2.7 HDi-3.0 HDi 240-3.0 V6

oe: 509498



05238 Ø 24 mm
palier barre stabilisatrice [des deux côtés de l'essieu avant] 1.6 HDi 110-1.6 HDi 115-1.6 VTi 120-1.6 THP 150-1.6 VTI 120-1.8 16V-2.0 16V-2.0 HDi-2.0 HDi 140-2.0 HDi 150 / BHDi 150-2.0 HDi 165-2.2
oe: 509499



05242
silentbloc pont [supérieur] 1.6 HDi 110-1.6 THP 155-1.8 16V-2.0 16V-2.0 HDi-2.0 HDi 140-2.0 HDi 165-2.2 HDi-2.7 HDi-3.0 HDi 240-3.0 V6

oe: 5131C8



05243 Ø 15 mm Ø 75 mm L: 43 mm
silentbloc pont [essieu arrière] 1.6 HDi 110-1.6 THP 155-1.8 16V-2.0 16V-2.0 HDi-2.0 HDi 140-2.0 HDi 165-2.2 HDi-2.7 HDi-3.0 HDi 240-3.0 V6

oe: 5131C7 -- 5131A7



05247 Ø 12 mm
silentbloc [essieu arrière] 1.6 HDi 110-1.6 HDi 115-1.6 THP 150-1.6 THP 155-1.6 VTi 120-1.6 VTI 120-1.8 16V-2.0 16V-2.0 HDi-2.0 HDi 140-2.0 HDi 150 / BHDi 150-2.0 HDi 165-2.0 HDi 180-2.2 HDi-2.2
oe: 5178.47

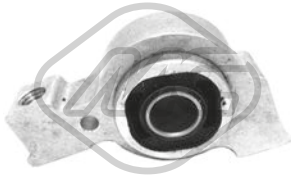

06542
silentbloc bras de suspension [essieu avant] 2.2 HDi

oe: 3520.W1 -- 3520.X6



07269 Ø 24,50 mm
palier barre stabilisatrice [des deux côtés de l'essieu avant] 1.6 HDi 110-1.6 HDi 115-1.6 THP 150-1.6 THP 155-1.6 VTi 120-1.6 VTI 120-1.8 16V-2.0 16V-2.0 HDi-2.0 HDi 140-2.0 HDi 150 / BHDi 150-2.0
oe: 5094.A0

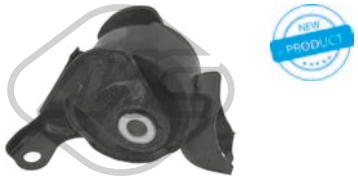

57168 Ø 25,0 mm
palier barre stabilisatrice [intérieur des deux côtés de l'essieu avant] 1.6 HDi 110-1.6 HDi 115-1.6 THP 155-1.6 THP 150-1.6 VTi 120-1.6 VTI 120-1.8 16V-2.0 16V-2.0 HDi-2.0 HDi 140-2.0 HDi 150 / BHDi
oe: 5094.A1



02867
jeu récupérateur hydraulique suspension 1.6 HDi 110-1.8 16V-2.0 16V-2.2 HDi-2.2 HDi 200

oe: 96127591 -- 95050399



06267
jeu soufflet butée amortisseur [des deux côtés de l'essieu avant] 1.6 HDi 110-1.6 HDi 115-1.6 VTi 120-1.6 VTI 120-1.8 16V-2.0 16V-2.0 HDi-2.0 HDi 140-2.0 HDi 150 / BHDi 150
oe: 5033.E0 -- 5254.37



06380
jeu soufflet butée amortisseur [essieu arrière] 1.6 HDi 110-1.6 HDi 115-1.6 THP 155-1.6 VTi 120-1.6 VTI 120-1.8 16V-2.0 16V-2.0 HDi-2.0 HDi 140-2.0 HDi 165-2.2 HDi-2.2 HDi 200-2.7 HDi-3.0 HDi
oe: 525457 -- 5166A6

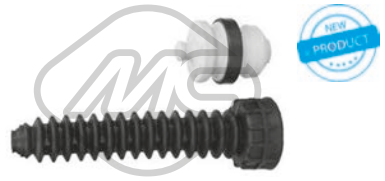

06381
jeu soufflet butée amortisseur [essieu arrière] 1.6 HDi 110-1.6 HDi 115-1.6 THP 155-1.6 VTi 120-1.6 VTI 120-1.8 16V-2.0 16V-2.0 HDi-2.0 HDi 140-2.0 HDi 165-2.2 HDi-2.2 HDi 200-2.7 HDi-3.0 HDi 240
oe: 525457 -- 516677

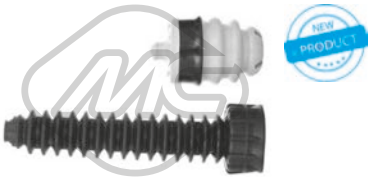

06382
jeu soufflet butée amortisseur [essieu arrière] 1.6 HDi 110-1.8 16V-2.0 HDi

oe: 525438 -- 5166A1

© INDUSTRIAL METALCAUCHO, S.L.U.



Ø 128.5 mm
Nombre de dents: 25

90012 H: 66 mm

moyeu de roue [des deux côtés de l'essieu avant] 2.0 HDi 140

oe: 3307.72 -- 3307.85



Ø 129 mm

90051 H: 59 mm

moyeu de roue [essieu avant] 1.6 HDi 110-1.8 16V

oe: 374870



Ø 129.5 mm
Nombre de dents: 28

90107 H: 78.7 mm

moyeu de roue [des deux côtés de l'essieu avant] 1.6 HDi 110-1.8 16V-2.0 16V-2.0 HDi-2.2 HDi-2.7 HDi-3.0 V6

oe: 3307.80

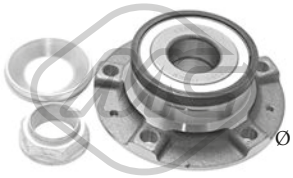

Ø 128 mm

90225

moyeu de roue [essieu arrière] 1.6 HDi 110-1.6 HDi 115-1.6 THP 150-1.6 THP 155-1.6 VTi 120-1.6 VTI 120-1.8 16V-2.0 16V-2.0 HDi-2.0 HDi 140-2.0 HDi 150 / BHDi 150-2.0 HDi 165-2.0 HDi 180-2.2

oe: 374887 -- 374886



74120 Ø 45 mm Ø 83 mm

kit de roulements de roue 1.6 HDi 110-1.6 HDi 115-1.6 THP 150-1.6 THP 155-1.6 VTi 120-1.6 VTI 120-1.8 16V-2.0 16V-2.0 HDi-2.0 HDi 140-2.0 HDi 150 / BHDi 150-2.0 HDi 165-2.0 HDi 180-2.2 HDi-

oe: 3350.82 -- 1607704180



96170 L: 580 mm

flexible de frein [des deux côtés de l'essieu avant] 1.6 HDi 110-3.0 V6

oe: 480658



Ø 35 - 84 mm

01113 kit **00113**

kit soufflet transmission [côté roue des deux côtés de l'essieu avant] 1.6 HDi 110-1.8 16V-2.0 16V

oe: 329331



Ø 29 - 77 mm

01226 kit **00226**

kit soufflet transmission [du côté boîte de vitesses des deux côtés de l'essieu avant] 2.0 HDi-2.0 HDi 140-2.0 HDi 150 / BHDi 150-2.0 HDi 165-2.0 HDi 180

oe: 3287C1



Ø 35 - 70 mm

01228 kit **00228**

kit soufflet transmission [du côté boîte de vitesses] 1.6 HDi 110-1.6 HDi 115-1.6 THP 155-1.6 VTi 120-1.6 VTI 120-1.8 16V-2.0 16V

oe: 3287.A9 -- 964777918



Ø 29 - 93 mm

01237 kit **00237**

kit soufflet transmission [côté roue des deux côtés de l'essieu avant] 2.0 HDi-2.0 HDi 140-2.0 HDi 165

oe: 9467577780 -- 3293C7



Ø 38 - 85 mm

01467 kit **00467**

kit soufflet transmission [du côté boîte de vitesses des deux côtés de l'essieu avant] 2.0 16V-2.0 HDi-2.0 HDi 140

oe: 328780



Ø 25.5 - 75 mm

11031 kit **10031**

kit soufflet transmission [du côté boîte de vitesses des deux côtés de l'essieu avant] 2.0 HDi 165-2.0 HDi 180-2.2 HDi-2.2 HDi 200-2.2 HDi 165-3.0 HDi 240

oe: 3287C9



Ø 27 - 89 mm

11038 kit **10038**

kit soufflet transmission [côté roue des deux côtés de l'essieu avant] 2.0 HDi 165-2.0 HDi 180-2.2 HDi 200-3.0 HDi 240

oe: TDR500100 -- C9241BU100



21037

filtre transmission 1.6 HDi 110-1.6 HDi 115-1.6 THP 150-1.6 THP 155-1.6 VTI 120-1.6 VTi 120-1.8 16V-2.0 16V-2.0 HDi-2.0 HDi 140-2.0 HDi 150 / BHDi 150-2.0 HDi 165-2.7 HDi-3.0 HDi 240

oe: 2263.33 -- 2209.40



04562 Ø 149 mm - 6 gorges

poulie vilebrequin avec amortisseur de vibrations 1.8 16V-2.0 16V

oe: 0515.R1



04569 Ø 152 mm - 6 gorges

poulie vilebrequin avec amortisseur de vibrations 2.7 HDi

oe: 0515.R4 -- 0515.P7



04738 Ø 157 mm - 6 gorges

poulie vilebrequin avec amortisseur de vibrations 2.0 HDi-2.0 HDi 140-2.0 HDi 150 / BHDi 150-2.0 HDi 165

oe: 0515.Q8 -- 0515.T6

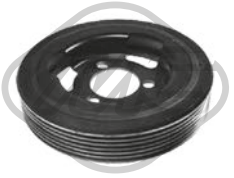

05176 Ø 138 mm - 6 gorges

poulie vilebrequin avec amortisseur de vibrations 1.6 VTi 120-1.6 THP 150-1.6 VTI 120

oe: 515.T2 -- V763855180

© INDUSTRIAL METALCAUCHO, S.L.U.



05202 Ø 158 mm - 6 gorges
poulie vilebrequin avec amortisseur de vibrations
1.6 HDi 110-1.6 HDi 115

oe: 0515.T3

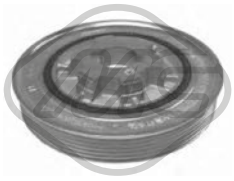

05842 Ø 158 mm - 6 gorges
poulie vilebrequin avec amortisseur de vibrations
2.2 HDi-2.2 HDi 165

oe: 0515.V3



05942 Ø 152 mm - 6 gorges
poulie vilebrequin avec amortisseur de vibrations
2.0 HDi-2.0 HDi 140-2.0 HDi 150 / BHDi 150-2.0 HDi 165

oe: 0515.V9



06230 Ø 144 mm - 6 gorges
poulie vilebrequin avec amortisseur de vibrations
3.0 V6

oe: 0515S2



14569 Ø 152 mm - 6 gorges
kit poulie vilebrequin avec amortisseur de vibrations
2.7 HDi

oe: 0515.R4 -- 0515.P7

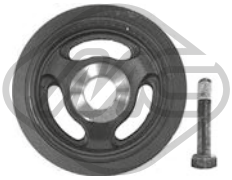

15202 Ø 158 mm - 6 gorges
kit poulie vilebrequin avec amortisseur de vibrations
1.6 HDi 110-1.6 HDi 115

oe: 0515.T3

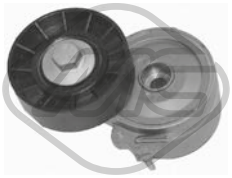

04807 Ø 70 mm
galet tendeur alternateur 2.0 HDi-2.0 HDi 140

oe: 96363551 -- 96344657



05422 Ø 65 mm
galet tendeur alternateur 1.6 HDi 110-1.6 HDi 115

oe: 5751H6 -- 5751F9



05429 Ø 54 mm - 6 gorges
poulie alternateur 2.0 HDi-2.2 HDi

oe:



05450 Ø 10 mm Ø 60 mm
galet tendeur 1.6 HDi 110

oe: 5751.F4 -- 5751.87



Ø 17 mm Ø 54,3 mm
06009 - 6 Agorges
poulie alternateur 1.6 HDi 110-2.0 HDi-2.0 HDi 140

oe: 5705AS -- 5702E3



Ø 17 mm Ø 49.5 mm
06014 - 6 Agorges
poulie alternateur 1.6 THP 150-1.6 THP 155-1.6 VTI 120-1.6 VTi 120

oe: 12317561556 -- 12317575650



06016 Ø 17 mm Ø 54 mm - 6 gorges
poulie alternateur 1.6 HDi 110-2.0 HDi-2.0 HDi 140-2.2 HDi

oe:



06152 Ø 17 mm Ø 54 mm - 6 gorges
poulie alternateur 2.0 HDi-2.0 HDi 140

oe:



06196 Ø 60 mm
galet tendeur alternateur 1.6 HDi 110

oe: 5751.F3



57150 Ø 60,0 mm
galet tendeur 1.6 HDi 110

oe: 829.88 -- 0829.88

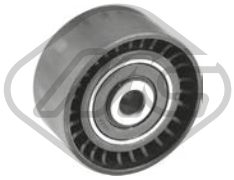

57156 Ø 10,0 mm Ø 60,0 mm
galet tendeur 1.6 HDi 110

oe: 0830.48



57157 Ø 10,0 mm Ø 60,0 mm
galet tendeur 2.0 HDi-2.0 HDi 140-2.0 HDi 150 / BHDi 150-2.0 HDi 165-2.2 HDi-2.2 HDi 200-2.2 HDi 165

oe: 9644258480 -- 0830.74

© INDUSTRIAL METALCAUCHO, S.L.U.

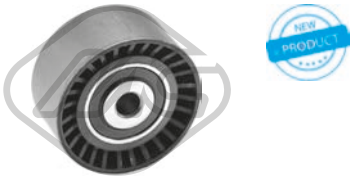

57159 Ø 10,0 mm Ø 61,0 mm
galet tendeur 1.6 HDi 110-1.6 HDi 115

oe: 9673528080 -- 0830.75



57473 Ø 65,00 mm
galet tendeur 2.2 HDi-2.2 HDi 200-2.2 HDi 165

oe: 5751.G0 -- 5751.F5

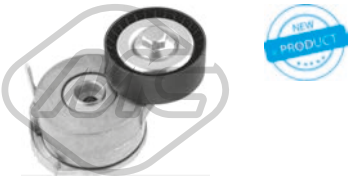

57474 Ø 65,0 mm
galet tendeur alternateur 2.0 HDi 150 / BHDi 150-2.0 HDi 165

oe: 9671609180 -- 5751.H8



57475 Ø 65,0 mm
galet tendeur alternateur 1.6 HDi 110-1.6 HDi 115

oe: 9801875280 -- 9677279580

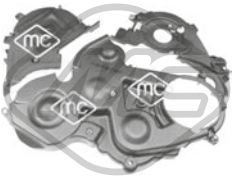

03871
jeu couvres courroie 1.6 HDi 110

oe: 0320.T6 -- 0320.W5



05350 Ø 29,9 mm Ø 100,4 mm
pignon distributeur 1.6 HDi 110-1.6 HDi 115

oe: 9810698080 -- 9656584580

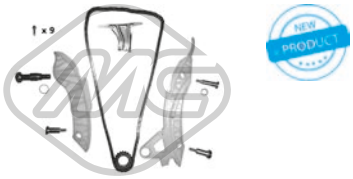

06179
kit de distribution 1.6 THP 150-1.6 THP 155-1.6 VTi 120-1.6 VTI 120

oe: 0818.35 -- 0818.34

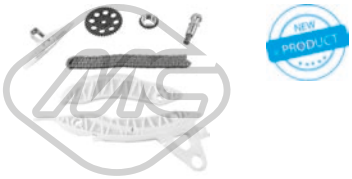

07105
kit de distribution 1.6 THP 150-1.6 THP 155

oe: V861831780 -- 0816.H9



07118
κιτ χρονισμού καδένας 2.0 HDi-2.0 HDi 140-2.0 HDi 150 / BHDi 150-2.0 HDi 165

oe: 0849.23

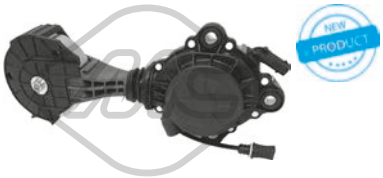

57858 Ø 75,0 mm
galet tendeur alternateur 1.6 THP 150-1.6 VTi 120-1.6 VTI 120

oe: 1204.56 -- 1204.55

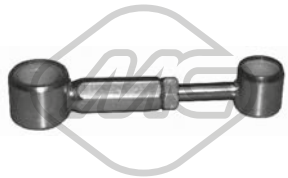

04602
biellette de BV 2.0 HDi 140

oe: 2452.A5 -- 2452.94



02771
revêtement de pédale 1.6 HDi 110-1.6 HDi 115-1.6 THP 150-1.6 THP 155-1.6 VTi 120-1.6 VTI 120-1.8 16V-2.0 16V-2.0 HDi-2.0 HDi 140-2.0 HDi 150 / BHDi 150-2.0 HDi 165-2.0 HDi 180-2.2 HDi-2.2
oe: 2130.13



04601
fourchette embrayage 1.6 HDi 110-1.8 16V-2.0 16V

oe: 211766

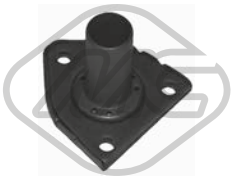

04605 Ø 23 mm
douille de guidage embrayage 1.6 HDi 110-1.8 16V-2.0 16V

oe: 210535



04620 Ø 32 mm Ø 50 mm
bague d'étanchéité, différentiel 2.0 16V-2.0 HDi-2.0 HDi 140-2.0 HDi 165-2.2 HDi

oe: 312165 -- 312124

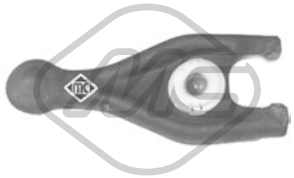

05259
fourchette embrayage 2.0 HDi

oe: 9808513380 -- 2117.65



05339
douille de guidage embrayage 2.0 HDi-2.0 HDi 140-2.0 HDi 150 / BHDi 150-2.0 HDi 165

oe: 2105.50

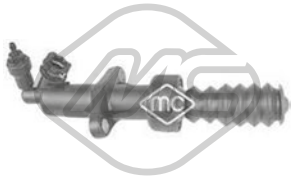

06128
cylindre récepteur 1.6 HDi 110-1.8 16V

oe: 2182.C1 -- 2182.95

© INDUSTRIAL METALCAUCHO, S.L.U.



57915
cylindre émetteur [avant] 1.6 HDi 110-1.6 HDi 115-1.6 THP 150-1.6 THP 155-1.6 VTi 120-1.6 VTI 120-1.8 16V-2.0 16V-2.0 HDi-2.0 HDi 140-2.0 HDi 150 / BHDi 150-2.0 HDi 165-2.0 HDi 180-2.2 HDi-2.2
oe: 2182J6

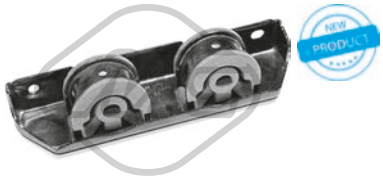

02642
support echappement 1.6 HDi 110-1.6 HDi 115

oe: 1755L6 -- 1755J1



06291
support echappement 2.0 HDi-2.0 HDi 140-2.0 HDi 165

oe: 1755H7



06308
support echappement [essieu arrière] 1.6 HDi 110-1.6 THP 155-1.6 VTi 120-1.6 VTI 120-2.2 HDi 200-3.0 HDi 240

oe: 1755N4



02063
pompe lave-glaces 1.6 HDi 110-1.6 THP 155-1.6 VTi 120-1.6 VTI 120-1.8 16V-2.0 16V-2.0 HDi-2.0 HDi 140-2.0 HDi 165-2.2 HDi-2.2 HDi 200-2.2 HDi 165-2.7 HDi-3.0 HDi 240-3.0 V6
oe: 6434.98 -- 6434.70



02072
pompe lave-glaces 1.6 HDi 110-1.6 THP 155-1.6 VTi 120-1.6 VTI 120-1.8 16V-2.0 16V-2.0 HDi-2.0 HDi 140-2.0 HDi 165-2.2 HDi-2.2 HDi 200-2.7 HDi-3.0 HDi 240-3.0 V6
oe: 9632984980 -- B000642880



68142 L: 250 mm
bras + balai essuie-glace [arrière] 1.6 HDi 110-1.6 HDi 115-1.6 THP 150-1.6 THP 155-1.6 VTI 120-1.8 16V-2.0 16V-2.0 HDi-2.0 HDi 140-2.0 HDi 150 / BHDi 150-2.0 HDi 165-2.0 HDi 180-2.2 HDi-2.2
oe: 6423.34 -- 6429.ET



50127 L: 1800 mm
capteur ABS Capteur actif [des deux côtés du pont arrière] 1.6 HDi 110-1.8 16V-2.0 16V-2.0 HDi-2.2 HDi-2.2 HDi 165-2.7 HDi-3.0 V6

oe: 4545.H6

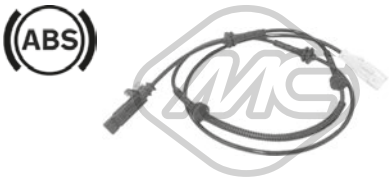

50192 L: 1300 mm
capteur ABS Capteur actif [des deux côtés de l'essieu avant] 1.6 HDi 110-1.8 16V-2.0 16V-2.0 HDi-2.2 HDi-2.2 HDi 165-2.7 HDi-3.0 V6

oe: 4545.H5

© INDUSTRIAL METALCAUCHO, S.L.U.



03174
tube d'eau métallique

oe: 1307.SJ



03763
jeu connecteurs vas expansion

oe: 132322



03788
vase d'expansion 2.2 HDi

oe: 1323.84 -- 1323.V1



03881 Pression [bar]: 1,4
bouchon vase d'expansion 2.2 HDi-2.7 HDi-3.0 HDi-3.0 V6

oe: 1306J5

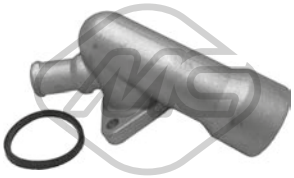

05227
bride liquide refroidissement 2.2 HDi

oe: 1336W9 -- 1336Y7



09224
durit de radiateur [inférieur] 2.2 HDi

oe: 1351NY -- 1351FY

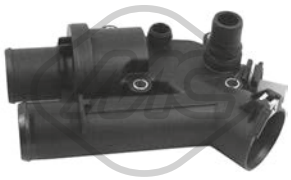

30232
bride liquide refroidissement 83 °C 2.2 HDi

oe: 1427919



03793
bouchon de remplissage d'huile

oe: 1180.P2



03815 Ø 80 mm
couvercle filtre huile

oe: 1103.P6



50291 Nombre de connexions: 2
capteur température liquide refroidissement 2.2 HDi

oe: 1338C1



00667 Filetage: 16x150
bouchon carter d'huile 2.7 HDi-3.0 V6

oe: 016393



02024 Ø 14 mm Ø 22 mm
rondelle carter 3.0 V6

oe: 0164.54



02051 Ø 10 mm Ø 21 mm
rondelle cuivre 2.2 HDi

oe: 0313.40 -- 0313.33



02929 Filetage: M10x1,25
bouchon carter d'huile 2.2 HDi

oe: 0311.29

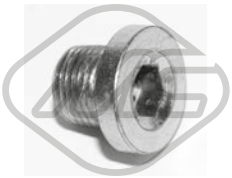

05254 Filetage: 14x125
bouchon carter d'huile 2.2 HDi

oe: 0311.28

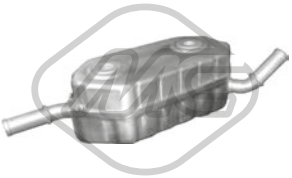

06346
radiateur d'huile 3.0 V6

oe: 2275.41

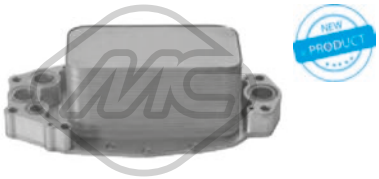

39020
radiateur d'huile 3.0 HDi

oe: 9X2Q6B624BA -- LR040738

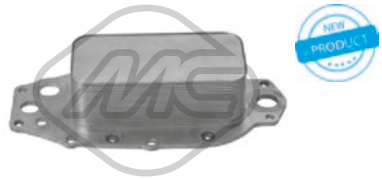

39021
radiateur d'huile 2.7 HDi

oe: 1354253 -- JDE3879

© INDUSTRIAL METALCAUCHO, S.L.U.

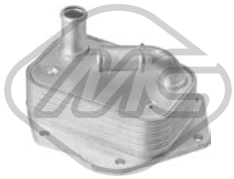

39045
radiateur d'huile 2.2 HDi

oe: 1492022 -- LR006653





09198
jeu de durit

oe: 1103.L4 -- 132334

05223 L: 528 mm
jauge de niveau d'huile 2.2 HDi

oe: 1174.C4

39153 L: 599,2 mm
jauge de niveau d'huile 2.2 HDi

oe: 1174.F5

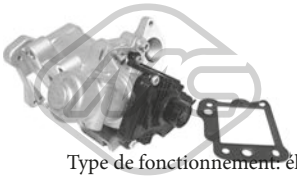

Type de fonctionnement: électrique
93052 Nombre de connexions: 5
vanne EGR avec joint d'étanchéite 2.2 HDi

oe: 1618.T1

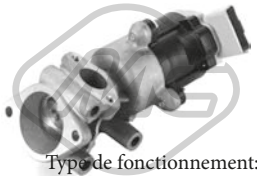

Type de fonctionnement: électrique
93072
vanne EGR sans joint d'étanchéite 2.7 HDi

oe: 1618N7

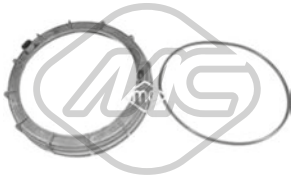

03877 Ø 170 mm
bouchon réservoir carburant 2.2 HDi-2.7 HDi-3.0 HDi-3.0 V6

oe: 153141 -- 153130

SUSPENSION AVANT & SUPPORTS DE MOTEUR

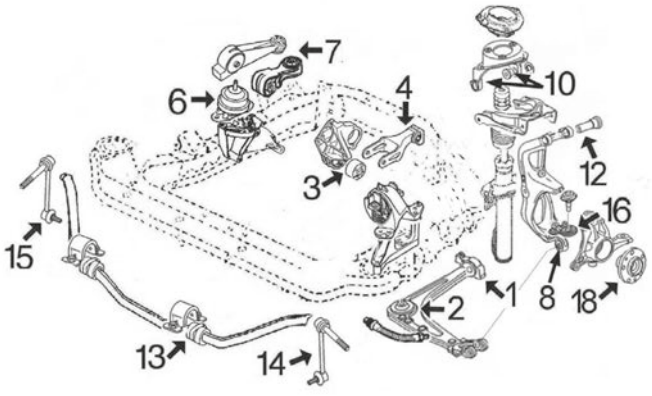

2.8 essence moteur ES9 || 2.2/16v HDi moteur DW12BTED4

1	04957	silentbloc
2	04970	silentbloc
3	05231	silentbloc support arrière moteur
4	05232	support moteur arrière
6	02942	support moteur à droite
7	04005	support moteur à droite 2.2HDi
	05226	tirante reacción à droite 2.8 essence ES9
8	05709	silentbloc plus bas
10	05230	silentbloc bras superior de suspension
12	05229	silentbloc AV
13	05238	palier de barre stabilisatrice Ø 24 mm
14	04801	biellette embout barre stabilisatrice
15	04802	biellette puntal à droite barre stabilisatrice
16	05045	rotule de suspension
18	90107	Moyeu AV

C21M5432SOPDP1 CITROËN C6 09/2005 -

© INDUSTRIAL METALCAUCHO, S.L.U.

SUSPENSION ARRIERE

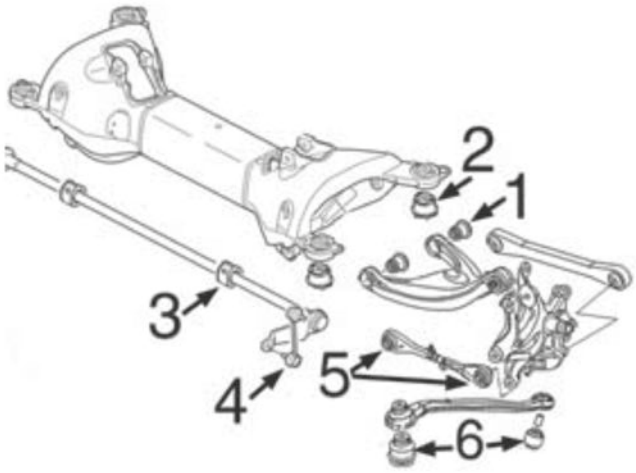

1	05233	silentbloc bras superior arrière
2	05234	silentbloc pont arrière
3	05235	palier barre stabilisatrice
4	04803	biellette de barre stabilisatrice
5	05247	Jeu de silentbloc biellette barre stab
6	05246	jeu articulation biellette barre stab

C21M5432SOPTP1 CITROËN C6 09/2005 -

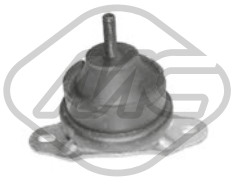

02942 Ø 93 mm
support moteur [droite] 3.0 V6

oe: 1844.91 -- 1844.C0

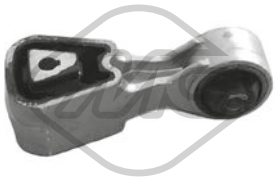

04005 Ø 10.15 mm L: 112 mm
support de bascule [droite] 2.2 HDi

oe: 1806.74 -- 1806.28

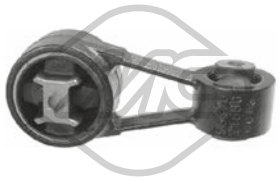

05226 L: 110 mm
biellette support moteur ar [droite] 3.0 V6

oe: 180669



05231
silentbloc support moteur [arrière] 2.2 HDi

oe: 1809.42 -- 1809.41



05232
support moteur [arrière] 3.0 V6

oe: 1806.73



04801 L: 200 mm
biellette embout barre stabilisatrice [essieu avant gauche] 2.2 HDi-2.7 HDi-3.0 HDi-3.0 V6

oe: 5087.52



04802 L: 200 mm
biellette embout barre stabilisatrice [essieu avant droit] 2.2 HDi-2.7 HDi-3.0 HDi-3.0 V6

oe: 5087.53



04803 L: 141 mm
biellette barre stabilisatrice [essieu arrière] 2.2 HDi-2.7 HDi-3.0 HDi-3.0 V6

oe: 9807130080 -- 5178.52

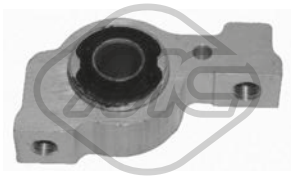

04957 Ø 59 mm
silentbloc triangle [des deux côtés de l'essieu avant] 2.2 HDi-2.7 HDi-3.0 HDi-3.0 V6

oe: 3521.S5 -- 3521.Q0

© INDUSTRIAL METALCAUCHO, S.L.U.

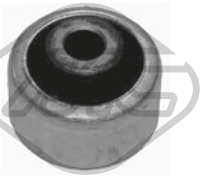

04970 Ø 14 mm Ø 56 mm
silentbloc triangle [essieu avant] 2.2 HDi-2.7 HDi-3.0 HDi-3.0 V6

oe: 3523.AQ

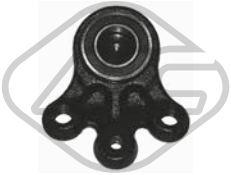

05045
rotule de suspension [essieu avant inférieur] 2.2 HDi-2.7 HDi-3.0 HDi-3.0 V6

oe: 3640.58



05229 Ø 12,25 mm Ø 23,3|32,9 mm
silentbloc triangle [essieu avant] 2.2 HDi-2.7 HDi-3.0 HDi-3.0 V6

oe: 3523.AZ



05230 Ø 10 mm
silentbloc support amortisseur [essieu avant] 2.2 HDi-2.7 HDi-3.0 HDi-3.0 V6

oe: 3523CA



05233 Ø 12 mm Ø 34 mm
silentbloc triangle [supérieur] 2.2 HDi-2.7 HDi-3.0 HDi-3.0 V6

oe: 5131.C5 -- 5131.E0



05234 Ø 15 mm Ø 54,5 mm L: 46 mm
silentbloc pont [essieu arrière] 2.2 HDi-2.7 HDi-3.0 HDi-3.0 V6

oe: 5152.68 -- 5152.66



05235
palier barre stabilisatrice [des deux côtés du pont arrière] 2.2 HDi-2.7 HDi-3.0 HDi-3.0 V6

oe: 5170.E7



05238 Ø 24 mm
palier barre stabilisatrice [des deux côtés de l'essieu avant] 2.2 HDi-2.7 HDi-3.0 HDi-3.0 V6

oe: 509499

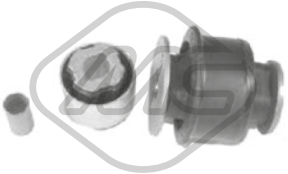

05246 Ø 14|15 mm Ø 42|55 mm
silentbloc bras ar [intérieur] 2.2 HDi-2.7 HDi-3.0 HDi-3.0 V6

oe: 9801049980



05247 Ø 12 mm
silentbloc [essieu arrière] 2.2 HDi-2.7 HDi-3.0 HDi-3.0 V6

oe: 5178.47



05709
silentbloc [essieu avant] 2.2 HDi-2.7 HDi-3.0 HDi-3.0 V6

oe: 365704 -- 365604

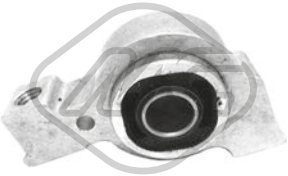

06542
silentbloc bras de suspension [essieu avant] 2.2 HDi

oe: 3520.W1 -- 3520.X6

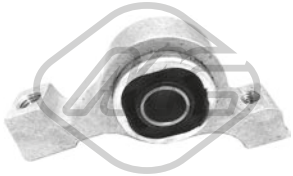

06543 Ø 19,9 mm Ø 50,0 mm
silentbloc bras de suspension [essieu avant] 2.2 HDi-2.7 HDi-3.0 HDi-3.0 V6

oe: 3521.S4 -- 3521.T7



Longueur du filetage [mm]: 17
05454 Filetage [mm]:: M 12 x 1,25
ecrou de roue [avant et arrière]

oe: 5405.35



Longueur du filetage [mm]: 18
05455 Filetage [mm]:: M 12 x 1,25
ecrou de roue [avant et arrière] 2.2 HDi-2.7 HDi-3.0 HDi-3.0 V6

oe: 5405.72 -- 5405.84

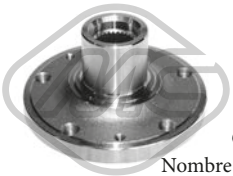

Ø 129.5 mm
Nombre de dents: 28
90107 H: 78.7 mm
moyeu de roue [des deux côtés de l'essieu avant] 2.2 HDi-2.7 HDi-3.0 V6

oe: 3307.80

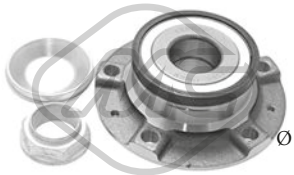

Ø 128 mm
90225
moyeu de roue [essieu arrière] 2.2 HDi-2.7 HDi-3.0 HDi-3.0 V6

oe: 374887 -- 374886



74120 Ø 45 mm Ø 83 mm
kit de roulements de roue 2.2 HDi-2.7 HDi-3.0 HDi-3.0 V6

oe: 3350.82 -- 1607704180

© INDUSTRIAL METALCAUCHO, S.L.U.



Ø 40 - 97 mm

01460 kit **00460**

kit soufflet transmission [côté roue des deux côtés de l'essieu avant]

oe: 329334 -- 329302



Ø 24 - 53 mm

01229 kit **00229**

kit soufflet crémaillère direction [essieu avant gauche] 2.2 HDi-2.7 HDi-3.0 HDi-3.0 V6

oe: 4066.71



04569 Ø 152 mm - 6 gorges

poulie vilebrequin avec amortisseur de vibrations 2.7 HDi

oe: 0515.R4 -- 0515.P7

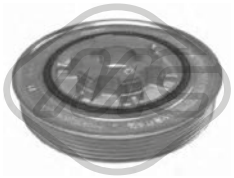

05842 Ø 158 mm - 6 gorges

poulie vilebrequin avec amortisseur de vibrations 2.2 HDi

oe: 0515.V3



06230 Ø 144 mm - 6 gorges

poulie vilebrequin avec amortisseur de vibrations 3.0 V6

oe: 0515S2



14569 Ø 152 mm - 6 gorges

kit poulie vilebrequin avec amortisseur de vibrations 2.7 HDi

oe: 0515.R4 -- 0515.P7



05429 Ø 54 mm - 6 gorges

poulie alternateur 2.2 HDi

oe:



05451 Ø 10 mm Ø 70 mm

galet tendeur 2.2 HDi

oe: 5751.E5



06016 Ø 17 mm Ø 54 mm - 6 gorges

poulie alternateur 2.2 HDi

oe:



57157 Ø 10,0 mm Ø 60,0 mm

galet tendeur 2.2 HDi

oe: 9644258480 -- 0830.74



57473 Ø 65,00 mm

galet tendeur 2.2 HDi

oe: 5751.G0 -- 5751.F5



05330 Ø 70 mm

pignon distributeur 2.2 HDi

oe: 0513.A9 -- 0513.A2



02770

revêtement de pédale 2.2 HDi-2.7 HDi-3.0 HDi-3.0 V6

oe: 4504.12



02771

revêtement de pédale 2.2 HDi-2.7 HDi-3.0 HDi-3.0 V6

oe: 2130.13



02772

revêtement de pédale

oe: 160407



04620 Ø 32 mm Ø 50 mm

bague d'étanchéité, différentiel 2.2 HDi

oe: 312165 -- 312124



06189

revêtement de pédale 2.2 HDi-2.7 HDi-3.0 HDi-3.0 V6

oe: 2130.26



05257

support echappement [essieu arrière]

oe: 1755.H2

© INDUSTRIAL METALCAUCHO, S.L.U.



05258
support echappement 2.2 HDi-2.7 HDi-3.0 V6

oe: 1755H8



06308
support echappement [essieu arrière] 3.0 HDi

oe: 1755N4



02072
pompe lave-glaces

oe: 9632984980 -- B000642880



50127 L: 1800 mm
capteur ABS Capteur actif [des deux côtés du pont arrière] 2.2 HDi-2.7 HDi-3.0 V6

oe: 4545.H6

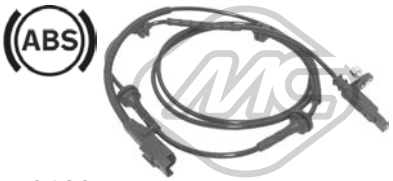

50189 L: 1762|1800 mm
capteur ABS Capteur actif [des deux côtés du pont arrière] 2.2 HDi-2.7 HDi-3.0 V6

oe: 9642688280 -- 4545.G7



50190 L: 1259 mm
capteur ABS Capteur actif [des deux côtés de l'essieu avant] 2.2 HDi-2.7 HDi-3.0 HDi-3.0 V6

oe: 9642687580 -- 9642687580

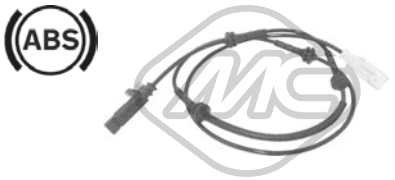

50192 L: 1300 mm
capteur ABS Capteur actif [des deux côtés de l'essieu avant] 2.2 HDi-2.7 HDi-3.0 V6

oe: 4545.H5

© INDUSTRIAL METALCAUCHO, S.L.U.

CIRCUIT D'EAU

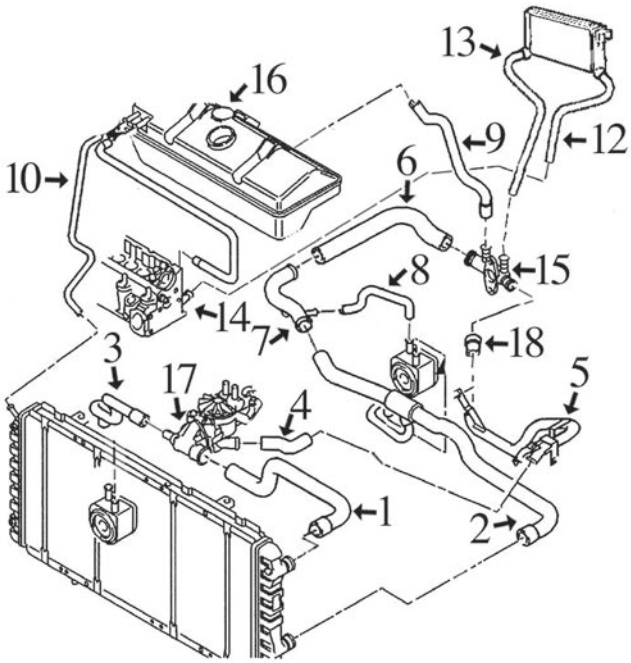

moteurs PSA 1.9 D (XUD9) et 1.9 TD (XUD9TE) :

1	08500	durit radiateur sup.
2	08502	durit radiateur inf.
3	08506	durit de thermostat à échangeur
4	08183	durit -'98
	08480	durit '98-
5	03057	durit refroidissement
6	08505	durit de tube métallique à raccord plastique
7	03131	durit refroidissement
8	08501	durit de échangeur à tube métallique
9	08507	durit vase d'expansion
10	00116	durit vase d'expansion à radiateur Ø 8 x 15 mm long. 720 mm
12	08537	durit de chauffage à culasse
13	08538	durit de chauffage à raccord plastique
14	03059	tube liquide refroidissement
15	03503	raccord plastique
16	03572	bouchon de vase d'expansion 1.0 bar
	03816	vase d'expansion
17	03546	bride de thermostat
18	08312	durit de tube métallique à raccord plastique

C21M16M4895M3396M4896M4053M4909CAP1 CITROËN JUMPER I/II 02/1994 - 04/2006

CIRCUIT D'EAU

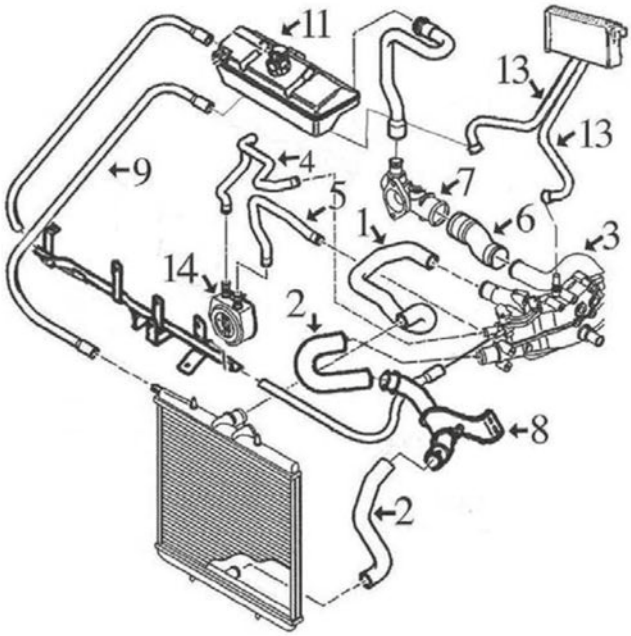

moteurs PSA 2.0HDi (DW10TD) et 2.2HDi (DW12TED) :

1	08897	durit radiateur sup.
2	08898	durit plus bas radiateur (2 tronçons)
3	03139	tube d'eau métallique 2.0HDi
	03174	tube d'eau métallique 2.2HDi
4	08554	durit de échangeur à thermostat
5	08586	durit de échangeur à thermostat
6	08587	durit de tube métallique à bride pompe 2.0HDi
	08950	durit de tube métallique à bride pompe 2.2HDi
7	03554	manchon pompe de l'eau connexion durites
8	03169	tube d'eau métallique raccord durit plus bas
9	07395	durit vase d'expansion à radiateur
11	03572	bouchon de vase d'expansion 1.0 bar
	03816	vase d'expansion
13	08946	jeu durit de chauffage
14	05401	radiateur d'huile

C21M16M4895M3396M4896M4053M4909CAP2 CITROËN JUMPER I/II 02/1994 - 04/2006

CIRCUIT D'EAU

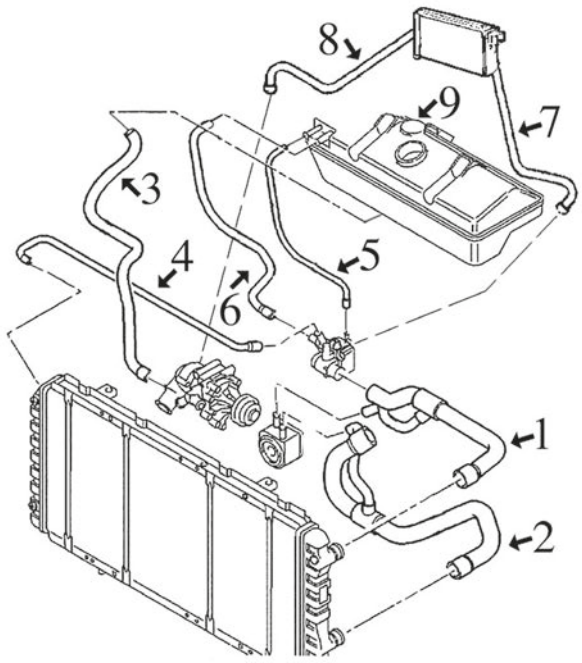

moteurs SOFIM 2.5 D (DJ5) et 2.5 TurboD (DJ5T) jusqu'à '97:

1	08495	durit radiateur sup.
2	08496	durit plus bas radiateur 2.5 Diesel
	08498	durit plus bas radiateur 2.5 TurboD
3	08497	durit de pompe de l'eau à vase
4	08499	durit de thermostat a radiateur
5	00116	durit vase d'expansion à radiateur Ø 8 x 15 mm long. 950 mm
6	08506	durit de vase expansion à thermostat
7	08508	durit de chauffage à thermostat
8	08509	durit de chauffage à pompe de l'eau
9	03572	bouchon de vase d'expansion 1.0 bar
	03816	vase d'expansion

C21M16M4895M3396M4896M4053M4909CAP3 CITROËN JUMPER I/II 02/1994 - 04/2006

CIRCUIT D'EAU

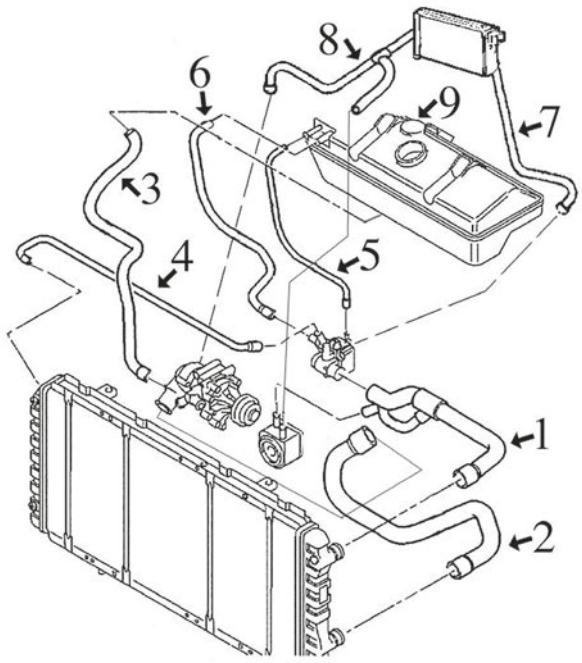

moteurs SOFIM 2.5 TurboD (DJ5T) depuis '97:

1	08495	durit radiateur sup.
2	08901	durit radiateur inf.
3	08497	durit de pompe de l'eau à vase
4	08499	durit de thermostat a radiateur
5	00116	durit vase d'expansion à radiateur Ø 8 x 15 mm long. 950 mm
6	08503	durit de vase expansion à thermostat
7	08929	durit de chauffage à thermostat
8	08932	durit de chauffage à pompe de l'eau e échangeur
9	03572	bouchon de vase d'expansion 1.0 bar
	03816	vase d'expansion

C21M16M4895M3396M4896M4053M4909CAP4 CITROËN JUMPER I/II 02/1994 - 04/2006

© INDUSTRIAL METALCAUCHO, S.L.U.

CIRCUIT D'EAU

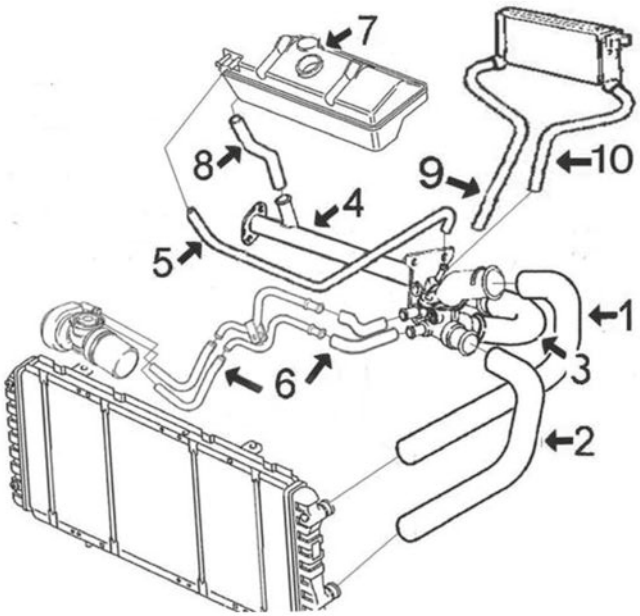

moteurs SOFIM 2.3TD - 2.8 - 2.8TD et 2.8HDi :

1	08842	durit radiateur sup.
2	08843	durit radiateur inf.
3	08832	durit
4	03124	durit refroidissement
5	00117	durit de thermostat à vase Ø 19x25 mm 420 mm
6	08835	jeu de 4 durits
7	03572	bouchon de vase d'expansion 1.0 bar
	03816	vase d'expansion
8	00843	durit vase d'expansion 19 x 25 mm, 420mm
9	08840	durit de chauffage à culasse
10	08841	durit de chauffage à thermostat

C21M16M4895M3396M4896M4053M4909CAP5 CITROËN JUMPER I/II 02/1994 - 04/2006

TUBES DE RECYCLAGES

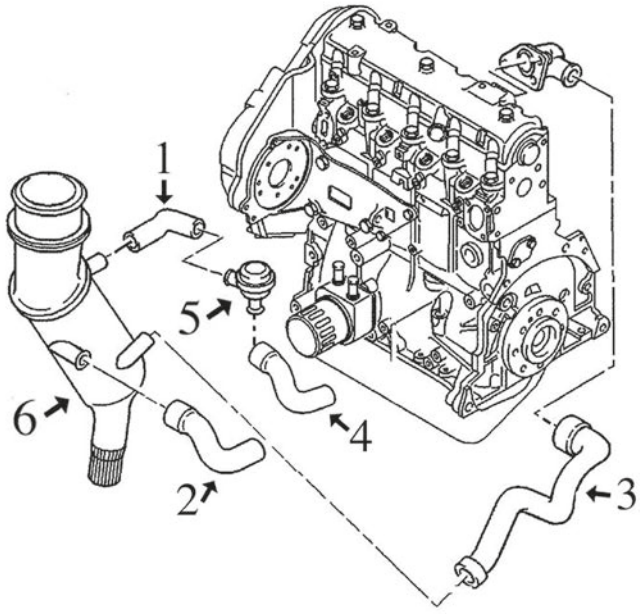

moteurs 1.9 Diesel (XUD9) et TurboD (XUD9TE) (moteurs PSA)

1	08167	durit de décanteur à régulateur moteur 1.9 D
	08492	durit de décanteur a régulateur moteur 1.9 TD
2	08166	durit de carter à décanteur moteur D + TD
3	08494	durit de décanteur à culasse D + TD
4	08493	durit de régulateur à filtre air TD
5	03637	vanne surpression
6	03666	décanteur complète avec bouchon et joint torique

C21M16M4895M3396M4896M4053M4909DESVP1 CITROËN JUMPER I/II 02/1994 - 04/2006



00116 Ø 8 mm Ø 15 mm
durit eau 8 x 15 mm [droite, supérieur] 1.9 D-1.9 TD-1.9 TD 4x4-2.5 D 4x4-2.5 TD-2.5 D-2.5 TD 4x4

oe:



00117 Ø 10 mm Ø 16 mm
durit thermostat 2.8 D-2.8 HDi-2.8 HDi 4x4

oe:



00843 Ø 19 mm Ø 25 mm
durit eau 19 x 25 mm 2.8 D-2.8 HDi-2.8 HDi 4x4

oe:



02351 Ø 41 mm Ø 47 mm
joint thermostat 2.0-2.0 4x4

oe: 134030



02361 Ø 51 mm Ø 58 mm
joint thermostat 1.9 D-1.9 TD-1.9 TD 4x4-2.0 HDi-2.2 HDi

oe: 133992



03037
thermostat d'eau 82 °C 2.0-2.0 4x4

oe: 96178080 -- 1338.37



03057
tube métallique 2.0-2.0 4x4

oe: 1307W2



03059 Ø 20 mm
manchon 1.9 D-1.9 TD-1.9 TD 4x4

oe: 024542

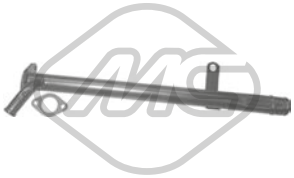

03124
tube d'eau 2.0-2.5 D-2.5 TDI 4x4-2.5 D 4x4-2.5 TD-2.5 TD 4x4-2.5 TDI-2.8 HDi 4x4-2.8 HDi-2.8 D

oe: 120519



03131
tube d'eau métallique 1.9 D-1.9 TD

oe: 1307.Z1

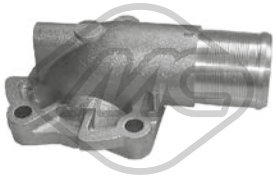

03135
couvercle thermostat

oe: 1336.P2



03139
tube d'eau métallique 2.0 HDi

oe: 1307YZ



03169
tube 2.2 HDi

oe: 1328556080 -- 1307XX



03174
tube d'eau métallique 2.2 HDi

oe: 1307.SJ



03503
bride liquide refroidissement 1.9 D-1.9 TD-1.9 TD 4x4

oe: 1336.G4

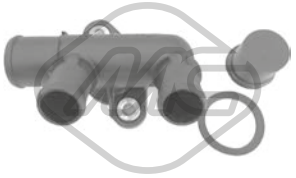

03523
bride liquide refroidissement

oe: 1339.79 -- 1336J7



03538
couvercle thermostat 2.0-2.0 4x4

oe: 1336.A1

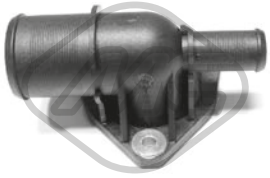

03546
couvercle thermostat 1.9 D-1.9 TD-1.9 TD 4x4

oe: 1336.G3



03572 Pression [bar]: 1
bouchon vase d'expansion 1.9 TD-1.9 D-2.0-2.0 4x4-2.0 HDi-2.5 D-2.5 TD-2.5 D 4x4-2.5 DT 4x4-2.8 D-2.8 HDi-2.8 HDi 4x4

oe: 1306.E1 -- 1306E7

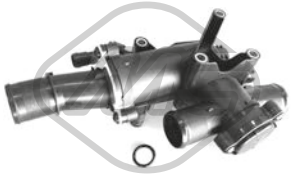

03787
bride liquide refroidissement 80 °C 1.9 D-1.9 TD-1.9 TD 4x4-2.0-2.0 4x4-2.0 HDi-2.2 HDi-2.5 D-2.5 D 4x4-2.5 TD 4x4-2.5 TD-2.5 TDI-2.5 TDI 4x4-2.8 HDi 4x4-2.8 HDi

oe: 1336Y9

© INDUSTRIAL METALCAUCHO, S.L.U.



03816
vase d'expansion 1.9 D-1.9 TD-1.9 TD 4x4-2.0 HDi-2.2 HDi-2.5 TD 4x4-2.5 D-2.5 D 4x4-2.5 TDI 4x4-2.5 TD-2.5 TDI-2.8 HDi-2.8 HDi 4x4

oe: 1323.J7 -- 1323J6



07300
durit de radiateur 2.0 HDi-2.2 HDi

oe: 1307YF



07395
durit de radiateur 2.0 HDi-2.2 HDi-2.8 HDi-2.8 HDi 4x4

oe: 1351JK



07496
durit de radiateur 2.0 HDi-2.2 HDi

oe: 1307XZ



08183 Ø 20.7 mm
durit de radiateur 1.9 TD-1.9 D-1.9 TD 4x4

oe: 1307W3



08312
durit de radiateur 1.9 D-1.9 TD-1.9 TD 4x4

oe: 1307W4

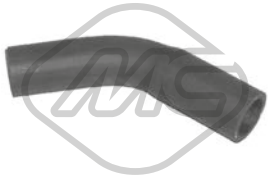

08480
durit de radiateur 1.9 D-1.9 TD-1.9 TD 4x4

oe: 1307HZ

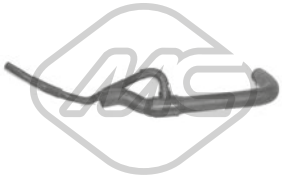

08495
durit de radiateur [supérieur] 2.5 TD-2.5 TD 4x4-2.5 TDI-2.5 TDI 4x4

oe: 1343K3

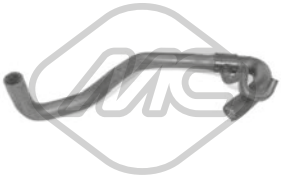

08496
durit de radiateur [inférieur] 2.5 TD-2.5 TD 4x4-2.5 TDI-2.5 TDI 4x4

oe: 1351K6



08497
durit de radiateur 2.5 D-2.5 D 4x4-2.5 TD-2.5 DT 4x4-2.5 TD 4x4-2.5 TDI-2.5 TDI 4x4

oe: 131770



08498
durit de radiateur [inférieur] 2.5 TD-2.5 DT 4x4-2.5 TD 4x4

oe: 1351K5

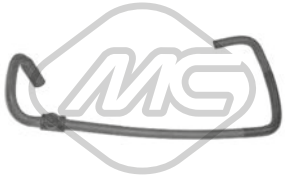

08499
durit de radiateur 1.9 D-1.9 TD-2.5 D-2.5 TD

oe: 131761

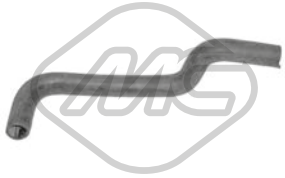

08500
durit de radiateur [supérieur] 1.9 D-1.9 TD

oe: 1343.K6



08502
durit de radiateur [inférieur] 1.9 D-1.9 TD-1.9 TD 4x4

oe: 1351R7



08504
durit de radiateur 1.9 D-1.9 TD

oe: 1307.KN -- 1307QF



08505
durit de radiateur [supérieur] 1.9 D-1.9 TD-1.9 TD 4x4

oe: 1307Z4



08507
durit de radiateur 1.9 D-1.9 TD

oe: 1307Z6



08508
durit chauffage 2.5 D-2.5 D 4x4-2.5 TD-2.5 DT 4x4-2.5 TD 4x4

oe: 6464CE

© INDUSTRIAL METALCAUCHO, S.L.U.



08554
durit échangeur 2.0 HDi-2.2 HDi

oe: 1307RR

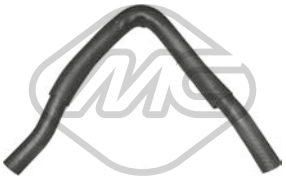

08586
durit échangeur 2.0 HDi-2.2 HDi

oe: 1307PA -- 1307RZ



08587
durit de radiateur [arrière] 2.0 HDi

oe: 1307PR



08819
durit de radiateur 1.9 D-1.9 TD

oe: 7721395 -- 60812417



08832
durit de radiateur 2.5 D-2.5 TD-2.8 HDi

oe: 1317A6



08835
durit de radiateur 1.9 D-1.9 TD-2.5 D-2.5 TD-2.8 HDi

oe: 1317C2 -- 1317A9



08837
durit de radiateur 1.9 D-1.9 TD

oe: 130741

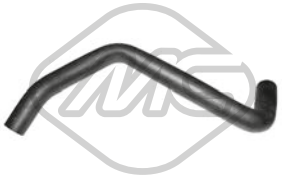

08839
durit de radiateur [inférieur] 1.9 D-1.9 TD

oe: 1308316080



08842
durit de radiateur [supérieur] 2.5 TD-2.5 TDI-2.8 HDi

oe: 1317A5



08843
durit de radiateur [inférieur] 2.5 D-2.5 TD-2.8 HDi

oe: 1317A4



08897 Ø 36 mm
durit de radiateur [supérieur] 2.0 HDi-2.2 HDi

oe: 1343FG



08898
durit de radiateur [inférieur] 2.0 HDi-2.2 HDi

oe: 1351PP -- 1307ZY



08901
durit de radiateur [inférieur] 2.5 TDI-2.5 TDI 4x4

oe: 1351X5

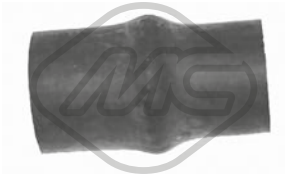

08950
durit de radiateur 2.2 HDi

oe: 1307.SK





30294
thermostat 82 °C 2.0-2.8 D-2.8 HDi-2.8 HDi 4x4

oe: 133890 -- 500329622



08501
durit échangeur 1.9 D-1.9 TD-2.0-2.0 4x4

oe: 1307Z0



08503
durit 2.5 D-2.5 TD

oe: 131771

© INDUSTRIAL METALCAUCHO, S.L.U.



08506
durit 1.9 D-1.9 TD

oe: 1307Z8



08509
durit chauffage 2.5 D-2.5 TD

oe: 6464ZA



08537
durit chauffage 1.9 D-1.9 TD

oe: 6464.CG

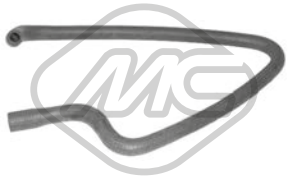

08538
durit chauffage 1.9 D-1.9 TD

oe: 6464.X4



08840
durit chauffage [Sortie] 2.5 D-2.5 TD-2.8 HDi

oe: 6464TF -- 6464TC



08841
durit chauffage [entrée] 2.5 D-2.5 TD-2.8 HDi

oe: 6464TA



08929
durit chauffage 2.5 TD

oe: 6464QG



08932
durit chauffage 2.5 TD

oe: 6464QH



08946
jeu de durit chauffage 2.0 HDi-2.2 HDi

oe: 6466.P2 -- 6466.ET



09591
durit de radiateur 2.8 HDi-2.8 HDi 4x4

oe: 6466Q9



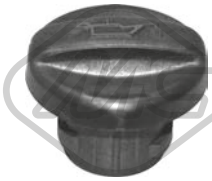

03642
bouchon de remplissage d'huile 2.0 HDi-2.2 HDi

oe: 1180.F9



09919
durit ventilation huile 2.5 D-2.5 TD-2.8 HDi

oe: 1180G9



09921
durit ventilation huile 2.0 HDi-2.2 HDi

oe: 1192X3

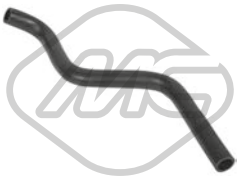

09958
durit ventilation huile 2.5 TD-2.8 HDi

oe: 1180G9



00667 Filetage: 16x150
bouchon carter d'huile 1.9 D-1.9 TD-1.9 TD 4x4-2.0-2.0 HDi-2.0 4x4-2.5 D 4x4-2.5 D-2.5 TD-2.5 TDI-2.5 TDI 4x4-2.5 DT 4x4-2.5 TD 4x4-2.8 D-2.8 HDi-2.8 HDi 4x4
oe: 016393



02050 Ø 14 mm Ø 22 mm
rondelle carter 1.9 D-1.9 TD-2.0 HDi-2.0

oe: 031327



02452 Filetage: 14x125
bouchon carter d'huile 1.9 D-1.9 TD-1.9 TD 4x4-2.0 HDi-2.0-2.0 4x4-2.2 HDi

oe: 0311.18 -- 0311.38

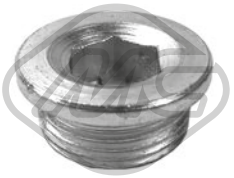

05441 Filetage: M22x1,5
bouchon carter d'huile 2.8 HDi-2.8 HDi 4x4

oe: 504048131 -- 504048131

© INDUSTRIAL METALCAUCHO, S.L.U.

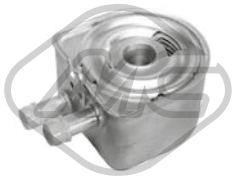

05401
radiateur d'huile 2.0 HDi-2.2 HDi

oe: 1103.N1 -- 1103N1



39060
radiateur d'huile 2.8 HDi-2.8 HDi 4x4

oe: 501209925 -- 1103G9



03666
décanteur d'huile 1.9 D-1.9 TD-1.9 TD 4x4

oe: 1180.97 -- 1180.96

04612 L: 526 mm
jauge de niveau d'huile 1.9 D-1.9 TD

oe: 117415



03637
séparateur d'huile 1.9 D

oe: 036158



08166
durit recyclage 1.9 D-1.9 TD-1.9 TD 4x4

oe: 119248



08167
durit recyclage 1.9 D-1.9 TD

oe: 119269 -- 119261



08492
durit recyclage 1.9 D-1.9 TD

oe: 1180A9



08493
durit recyclage 1.9 TD

oe: 1192.E3



08494 L: 274 mm
durit recyclage 1.9 D-1.9 TD-1.9 TD 4x4

oe: 1180C1



08540
durit recyclage

oe: 1192R5



00016 Ø 3 mm Ø 7 mm L: 25 mm
bouchon retour carburant 1.9 D-1.9 TD-1.9 TD 4x4-2.0-2.0 4x4-2.5 D 4x4-2.5 D-2.5 TD-2.5 TDI-2.5 DT 4x4-2.5 TDI 4x4-2.5 TD 4x4

oe: 1575.09

© INDUSTRIAL METALCAUCHO, S.L.U.

CIRCUIT TURBO COMPRESSEUR

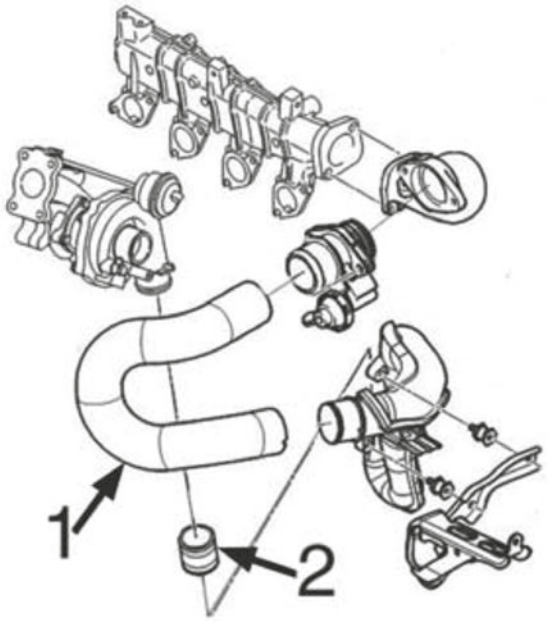

moteurs 2.0HDi - 2.2HDi :

1	09239	tube de raccord 2.0HDi
	09788	durit turbo moteur HDi
2	09227	tube d'accès à Turbo 2.0HDi+2.2HDi

C21M16M4895M3396M4896M4053M4909TURBOP1 CITROËN JUMPER I/II 02/1994 - 04/2006



06507
durit air 2.8 HDi

oe: 14263H



06509
durit air [Sortie] 2.8 D

oe: 14263X



06511
durit air 1.9 D

oe: 1426G7



09227
durit turbo 2.0 HDi-2.2 HDi

oe: 0382.AP

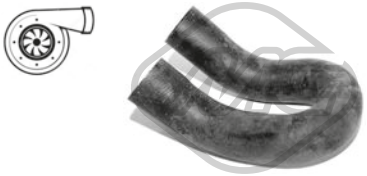

09239
durit turbo 2.0 HDi

oe: 0382X2



09694
durit turbo 2.0 HDi

oe: 0382X2



09788
durit turbo 2.8 HDi-2.8 HDi 4x4

oe: 0382.V3



09951
durit turbo 2.2 HDi-2.5 TD-2.5 TD 4x4-2.8 HDi-2.8 HDi 4x4

oe: 0382AK



97781
durit turbo 2.0 HDi-2.2 HDi

oe: 1192WE -- 1192Z3

SUSPENSION AVANT & SUPPORTS DE MOTEUR

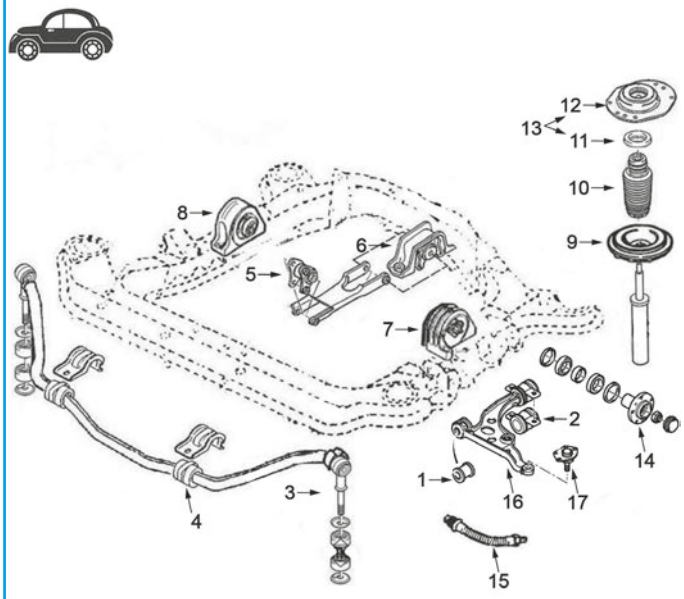

1	02872	silentbloc
2	02873	silentbloc
3	02956	biellette de barre stabilisatrice
4	05732	palier de barre stabilisatrice
5	02985	silentbloc support arrière moteur
6	02984	support moteur arrière
7	02987	support moteur G 2.0-1.9D-2.5D-2.8D jusqu'à -'01
	04565	support moteur G 2.0HDi-2.2HDi-2.8HDi jusqu'à -'01
	04566	support moteur G depuis '01-
8	02986	support moteur à droite 2.0-1.9D-2.5D-2.8D jusqu'à '01
	04565	support moteur à droite 2.0HDi-2.2HDi-2.8HDi jusqu'à -'01
	04567	support moteur à droite de '01-
9	04446	support sur ressort devant
10	04616	kit butée amortisseur et cache poussière 1.000/1.400 Kg.
	04617	kit butée amortisseur et cache poussière 1.800 Kg.
11	04182	roulement de support amortisseur AV
12	02918	support amortisseur gauche jusqu'à -'01
	02925	support amortisseur à droite jusqu'à -'01
	04570	support amortisseur à droite de '01-
	04571	support amortisseur gauche '01-
13	05974	kit support amortisseur à droite complète avec roulement et accessoires de '01-
	05975	kit support amortisseur gauche complète avec roulement et accessoires de '01-
14	90039	moyeu AV 1.000-1.400 Kg. -'01
	90040	moyeu AV 1.800 Kg. -'01
	90101	moyeu AV 1.800 Kg. '01-
	90102	moyeu AV 1.000-1.400 Kg. '01-
15	96102	flexible de frein AV (490 mm)
16	52100	bras de suspension AV G 800-1000-1400 KGs -'01
	52101	bras de suspension AV D 800-1000-1400 KGs depuis '01
17	53101	rotule de suspension G et D 1.000/1.400 Kg. -'01
	53108	rotule de suspension G et D 1.800 Kg. sauf VIN 935
	53110	rotule de suspension G et D 800/1.000/1.400 Kg. y 1800 Kg. VIN=935
	53143	rotule de suspension G et D 1.800 Kg. -'01

C21M16M4895M3396M4896M4053M4909SOPDP1 CITROËN JUMPER I/II 02/1994 - 04/2006

© INDUSTRIAL METALCAUCHO, S.L.U.

SUSPENSION ARRIERE

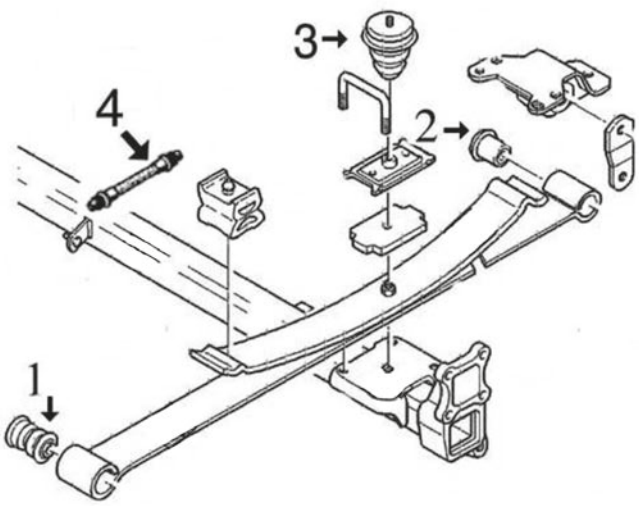

1	02954	articulation de lame
2	02955	silentbloc arrière ressort
3	02957	butée amortisseur
4	96145	flexible frein AR (360 mm)

C21M16M4895M3396M4896M4053M4909SOPTP1 CITROËN JUMPER I/II 02/1994 - 04/2006



02984
support moteur [arrière] 1.9 D-1.9 TD-1.9 TD 4x4-2.0 HDi-2.0-2.0 4x4-2.2 HDi-2.5 D 4x4-2.5 TDI-2.5 D-2.5 TD-2.5 DT 4x4-2.5 TD 4x4-2.5 TDI 4x4-2.8 HDi 4x4-2.8 HDi
oe: 1846.66



02985
silentbloc [arrière] 1.9 D-1.9 TD-1.9 TD 4x4-2.0 HDi-2.0-2.0 4x4-2.2 HDi-2.5 D 4x4-2.5 TDI-2.5 D-2.5 TD-2.5 DT 4x4-2.5 TD 4x4-2.5 TDI 4x4-2.8 HDi 4x4-2.8 HDi
oe: 1846.65

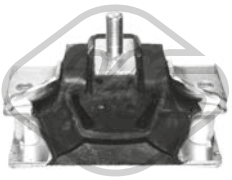

02986
support moteur [droite] 1.9 D-1.9 TD-2.0

oe: 1827.19 -- 1844.46

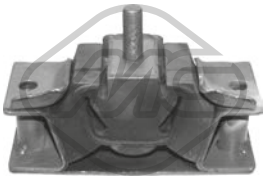

02987
support moteur [gauche] 1.9 D-1.9 TD-2.0-2.0 HDi-2.2 HDi-2.5 D-2.5 D 4x4-2.5 TD-2.5 TDI-2.5 TD 4x4-2.5 DT 4x4-2.5 TDI 4x4-2.8 HDi-2.8 HDi 4x4

oe: 1827.17

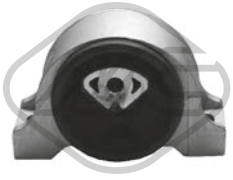

04565
support moteur [gauche] 2.0 HDi-2.8 HDi-2.8 HDi 4x4

oe: 1839.A0 -- 1802.53



04566
support moteur [gauche] 2.0 HDi

oe: 1807.S9 -- 1807.S7

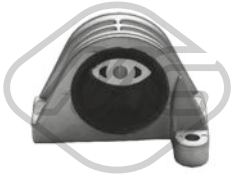

04567
support moteur [droite] 2.0 HDi-2.2 HDi-2.8 HDi-2.8 HDi 4x4

oe: 1335128080 -- 1335129080



02872 Ø 25 mm
silentbloc triangle [essieu avant inférieur] 1.9 D-1.9 TD-1.9 TD 4x4-2.0 HDi-2.0-2.0 4x4-2.2 HDi-2.5 D 4x4-2.5 TDI-2.5 D-2.5 TD-2.5 DT 4x4-2.5 TD 4x4-2.5 TDI 4x4-2.8 HDi 4x4-2.8 HDi
oe: 3523.93

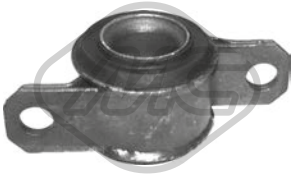

02873 Ø 34,3 mm Ø 73 mm
silentbloc triangle [essieu avant inférieur] 1.9 D-1.9 TD-1.9 TD 4x4-2.0 HDi-2.0-2.0 4x4-2.2 HDi-2.5 D 4x4-2.5 TDI-2.5 D-2.5 TD-2.5 DT 4x4-2.5 TD 4x4-2.5 TDI 4x4-2.8 HDi 4x4-2.8 D-2.8 HDi
oe: 3523.AP -- 3523.94

© INDUSTRIAL METALCAUCHO, S.L.U.

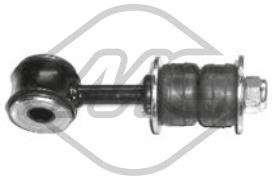

02956 Ø 14 mm L: 137 mm
biellette embout barre stabilisatrice [essieu avant] 1.9 D-1.9 TD-1.9 TD 4x4-2.0 HDi-2.0-2.0 4x4-2.2 HDi-2.5 D 4x4-2.5 TDI-2.5 D-2.5 TD-2.5 DT 4x4-2.5 TD 4x4-2.5 TDI 4x4-2.8 HDi 4x4-2.8 D-2.8 HDi
oe: 509315 -- 5093.15

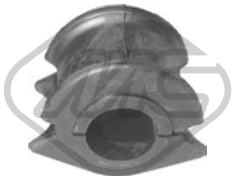

05732 Ø 24 mm
palier barre stabilisatrice [essieu avant] 1.9 D-2.5 D-2.8 HDi
oe: 7760426 -- 7760426

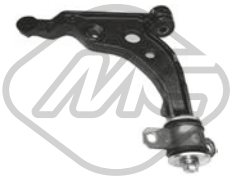

52100 Ø 16 mm
bras de suspension [essieu avant gauche] 2.0-2.0 HDi-2.2 HDi-2.8 HDi-2.8 HDi 4x4
oe: 1331938080 -- 3520N3



52101 Ø 16 mm
bras de suspension [essieu avant droit] 2.0-2.0 HDi-2.2 HDi-2.8 HDi-2.8 HDi 4x4
oe: 3521J3 -- 3521H2



53101
rotule de suspension [essieu avant] 1.9 D-1.9 TD-1.9 TD 4x4-2.0-2.0 HDi-2.0 4x4-2.5 D 4x4-2.5 D-2.5 TD-2.5 TDI-2.5 TDI 4x4-2.5 DT 4x4-2.5 TD 4x4-2.8 D-2.8 HDi-2.8 HDi 4x4
oe: 364032



53108
rotule de suspension [des deux côtés de l'essieu avant] 2.0-2.0 HDi-2.2 HDi-2.8 HDi-2.8 HDi 4x4
oe: 364033 -- 364054



53110
rotule de suspension [essieu avant] 2.0-2.0 HDi-2.2 HDi-2.8 HDi-2.8 HDi 4x4
oe: 3640.55

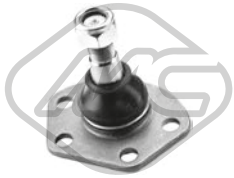

53143
rotule de suspension [des deux côtés de l'essieu avant] 1.9 D-1.9 TD-1.9 TD 4x4-2.0-2.0 HDi-2.0 4x4-2.5 D 4x4-2.5 D-2.5 TD-2.5 TDI-2.5 TDI 4x4-2.5 DT 4x4-2.5 TD 4x4-2.8 D-2.8 HDi-2.8 HDi 4x4
oe: 364033 -- 364054



02918 Ø 14 mm Ø 79 mm L: 167 mm
support amortisseur [gauche] 1.9 D-1.9 TD-2.0 HDi-2.0-2.5 D 4x4-2.5 D-2.5 TD-2.5 TDI-2.5 TDI 4x4-2.5 TD 4x4-2.5 DT 4x4-2.8 D-2.8 HDi-2.8 HDi 4x4
oe: 5038.72 -- 5038.41



02925
support amortisseur [droite] 1.9 D-1.9 TD-2.0-2.5 D-2.5 TD-2.5 TDI-2.8 HDi
oe: 5038.42 -- 503874



02954 Ø 16 mm Ø 50 mm
silentbloc [avant] 1.9 D-1.9 TD-1.9 TD 4x4-2.0-2.0 4x4-2.0 HDi-2.2 HDi-2.5 D-2.5 D 4x4-2.5 TD 4x4-2.5 TD-2.5 DT 4x4-2.5 TDI-2.5 TDI 4x4-2.8 HDi 4x4-2.8 HDi
oe: 513173



02955 Ø 16,4 mm Ø 40 mm
silentbloc [arrière] 1.9 D-1.9 TD-1.9 TD 4x4-2.0 HDi-2.0-2.0 4x4-2.2 HDi-2.5 D 4x4-2.5 TDI-2.5 D-2.5 TD-2.5 DT 4x4-2.5 TD 4x4-2.5 TDI 4x4-2.8 HDi 4x4-2.8 HDi
oe: 5131.72

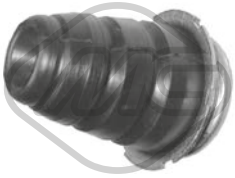

02957 Ø 95 mm L: 149 mm
butée amortisseur [essieu arrière] 1.9 D-1.9 TD-1.9 TD 4x4-2.0-2.0 HDi-2.0 4x4-2.5 D 4x4-2.5 D-2.5 TD-2.5 TDI-2.5 TDI 4x4-2.5 TD 4x4-2.8 HDi-2.8 HDi 4x4
oe: 516650 -- 516651



04182 Ø 49 mm Ø 70,5 mm
roulement support amortisseur [essieu avant] 1.9 D-1.9 TD-1.9 TD 4x4-2.0-2.0 HDi-2.0 4x4-2.2 HDi-2.5 D-2.5 D 4x4-2.5 TD 4x4-2.5 DT 4x4-2.5 TD-2.5 TDI-2.5 TDI 4x4-2.8 HDi-2.8 D-2.8 HDi 4x4
oe: 5035.47 -- 5035.39



04446 Ø 182 mm
patin de ressort [essieu avant] 1.9 D-1.9 TD-2.0-2.5 D-2.5 D 4x4-2.5 TD-2.5 TDI-2.5 DT 4x4-2.5 TDI 4x4-2.8 D-2.8 HDi-2.8 HDi 4x4
oe: 5031.75 -- 5031.40



04570
support amortisseur [essieu avant droit] 1.9 D-1.9 TD-2.5 D-2.5 TD-2.8 HDi
oe: 5038.F4 -- 5038E2

© INDUSTRIAL METALCAUCHO, S.L.U.

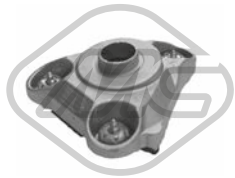

04571
support amortisseur [essieu avant gauche] 1.9 D-1.9 TD-2.5 D-2.5 TD-2.8 HDi

oe: 5038E3



04616
jeu soufflet butée amortisseur [essieu avant] 1.9 D-1.9 TD-1.9 TD 4x4-2.0-2.0 4x4-2.0 HDi-2.2 HDi-2.5 D-2.5 D 4x4-2.5 TD 4x4-2.5 TD-2.5 TDI-2.5 TDI 4x4-2.8 HDi-2.8 HDi 4x4
oe: 5033.41



04617 Ø 26 mm Ø 85 mm
jeu soufflet butée amortisseur [essieu avant] 1.9 D-1.9 TD-2.0-2.0 HDi-2.2 HDi-2.5 TDI 4x4-2.5 D-2.5 DT 4x4-2.5 D 4x4-2.5 TD-2.5 TDI-2.5 TD 4x4-2.8 HDi 4x4-2.8 HDi-2.8 D
oe: 5033.42



05974
kit support amortisseur [essieu avant droit] 2.0-2.0 HDi-2.2 HDi-2.8 HDi

oe: 5038.28 -- 5038.F4

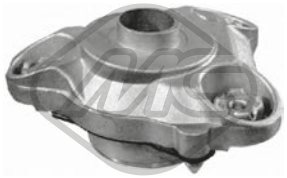

05975
kit support amortisseur [essieu avant gauche] 2.0-2.0 HDi-2.2 HDi-2.8 HDi

oe: 5035.50 -- 5038.F3



06406 Ø 94.50 mm L: 155.70 mm
butée amortisseur [essieu arrière] 1.9 D-1.9 TD-2.5 D-2.5 TD-2.8 HDi

oe: 516650 -- 516651



Longueur du filetage [mm]: 19
05456 Filetage [mm]:: M 14 x 1,5
ecrou de roue [des deux côtés de l'essieu avant] 1.9 D-1.9 TD-2.0-2.0 HDi-2.2 HDi-2.5 D-2.5 D 4x4-2.5 TD-2.5 TDI-2.5 TDI 4x4-2.5 TD 4x4-2.5 DT 4x4-2.8 HDi-2.8 HDi 4x4-2.8 D
oe: 5405.75

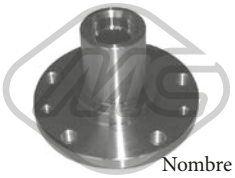

Ø 139 mm
Nombre de dents: 28
90039 H: 100 mm
moyeu de roue [essieu avant] 1.9 D-1.9 TD-2.0 HDi-2.0-2.5 D 4x4-2.5 D-2.5 TD-2.5 TDI-2.5 TDI 4x4-2.5 TD 4x4-2.5 DT 4x4-2.8 D-2.8 HDi-2.8 HDi 4x4

oe: 3307.65



Ø 156 mm
Nombre de dents: 35
90040 H: 100 mm
moyeu de roue [essieu avant] 1.9 D-1.9 TD-1.9 TD 4x4-2.0 HDi-2.5 D 4x4-2.5 D-2.5 TD-2.5 TDI-2.5 TDI 4x4-2.5 TD 4x4-2.8 HDi-2.8 HDi 4x4

oe: 3307.66

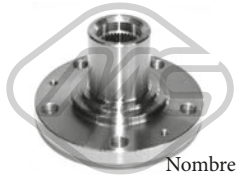

Ø 156 mm
Nombre de dents: 35
90101 H: 99.5 mm
moyeu de roue [essieu avant] 1.9 D-1.9 TD-2.0-2.0 HDi-2.2 HDi-2.5 D-2.5 D 4x4-2.5 TD-2.5 TDI-2.5 TD 4x4-2.5 DT 4x4-2.5 TDI 4x4-2.8 HDi-2.8 HDi 4x4-2.8 D
oe: 3307.78 -- 3307.83

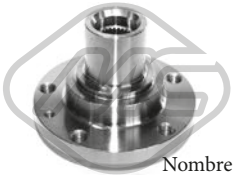

Ø 139 mm
Nombre de dents: 28
90102 H: 101 mm
moyeu de roue [essieu avant] 1.9 D-1.9 TD-2.0-2.0 HDi-2.2 HDi-2.5 D-2.5 D 4x4-2.5 TD-2.5 TDI-2.5 TD 4x4-2.5 DT 4x4-2.5 TDI 4x4-2.8 HDi-2.8 HDi 4x4-2.8 D
oe: 3307.77 -- 3307.84



74019 Ø 84 mm
kit de roulements de roue [essieu avant] 1.9 D-1.9 TD-1.9 TD 4x4-2.0 HDi-2.0-2.0 4x4-2.2 HDi-2.5 D 4x4-2.5 TDI-2.5 D-2.5 TD-2.5 DT 4x4-2.5 TD 4x4-2.5 TDI 4x4-2.8 HDi 4x4-2.8 D-2.8 HDi
oe: 1606375080 -- 3326.62



74031 Ø 50 mm Ø 80 mm
kit de roulements de roue [essieu avant] 1.9 D-1.9 TD-1.9 TD 4x4-2.0-2.0 HDi-2.0 4x4-2.5 D 4x4-2.5 D-2.5 TD-2.5 TDI-2.5 TDI 4x4-2.5 DT 4x4-2.5 TD 4x4-2.8 D-2.8 HDi-2.8 HDi 4x4
oe: 95619170 -- ZF04330647



74033 Ø 90 mm
kit de roulements de roue [essieu avant] 1.9 D-1.9 TD-1.9 TD 4x4-2.0 HDi-2.0-2.0 4x4-2.2 HDi-2.5 D 4x4-2.5 TDI-2.5 D-2.5 TD-2.5 DT 4x4-2.5 TD 4x4-2.5 TDI 4x4-2.8 HDi 4x4-2.8 D-2.8 HDi
oe: 1606375180 -- 3326.69



74054 Ø 90 mm
kit de roulements de roue [essieu avant] 1.9 D-1.9 TD-1.9 TD 4x4-2.0-2.0 HDi-2.0 4x4-2.5 D 4x4-2.5 D-2.5 TD-2.5 TDI-2.5 TDI 4x4-2.5 DT 4x4-2.5 TD 4x4-2.8 D-2.8 HDi-2.8 HDi 4x4
oe: 335030 -- 335024



96102 L: 480 mm
flexible de frein [des deux côtés de l'essieu avant] 1.9 D-1.9 TD-2.0-2.0 HDi-2.5 D 4x4-2.5 D-2.5 TD-2.5 TDI-2.5 TDI 4x4-2.5 TD 4x4-2.5 DT 4x4-2.8 D-2.8 HDi-2.8 HDi 4x4
oe: 4806.71



96145 L: 360 mm
flexible de frein [essieu arrière] 1.9 D-1.9 TD-1.9 TD 4x4-2.0-2.0 HDi-2.0 4x4-2.5 D 4x4-2.5 D-2.5 TD-2.5 TDI-2.5 TDI 4x4-2.5 DT 4x4-2.5 TD 4x4-2.8 D-2.8 HDi-2.8 HDi 4x4
oe: 481636 -- 480673

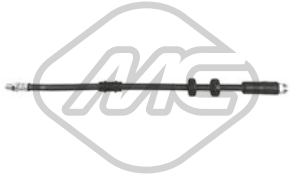

96501 L: 495 mm
flexible de frein [des deux côtés de l'essieu avant] 2.0-2.0 HDi-2.2 HDi-2.8 HDi-2.8 HDi 4x4

oe: 4806F2

© INDUSTRIAL METALCAUCHO, S.L.U.



96544 L: 185 mm
flexible de frein [des deux côtés du pont arrière] 2.0-2.0 HDi-2.0 4x4-2.2 HDi-2.5 D 4x4-2.5 TDI-2.5 TDI 4x4-2.8 HDi-2.8 HDi 4x4

oe: 4806C4



Ø 29 - 82 mm
01214 kit **00214**
kit soufflet transmission [du côté boîte de vitesses des deux côtés de l'essieu avant] 2.8 HDi

oe: 3287.C4



Ø 29 - 97 mm
01225 kit **00225**
kit soufflet transmission [côté roue des deux côtés de l'essieu avant]

oe: 3293A1



Ø 22 - 75 mm
01362 kit **00362**
kit soufflet transmission [du côté boîte de vitesses des deux côtés de l'essieu avant]

oe: 95590794 -- 95025088



Ø 33 - 110 mm
01391 kit **00391**
kit soufflet transmission [côté roue] 1.9 D-1.9 TD-2.0-2.5 D-2.5 TD-2.5 TDI-2.8 HDi

oe: 9623535380 -- 329307



Ø 33 - 87 mm
01407 kit **00407**
kit soufflet transmission [du côté boîte de vitesses essieu avant droit] 1.9 D-1.9 TD-2.0-2.5 D-2.5 TD-2.8 HDi

oe: 9564479580 -- 328778

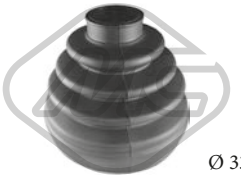

Ø 33 - 111 mm
02307 kit **00307**
kit soufflet transmission [côté roue] 2.0-2.0 HDi-2.2 HDi-2.5 D 4x4-2.5 D-2.5 TD-2.5 TDI 4x4-2.5 TD 4x4-2.5 TDI-2.8 HDi-2.8 HDi 4x4

oe: 9564478780



Ø 28 - 75 mm
11036 kit **10036**
kit soufflet transmission [du côté boîte de vitesses des deux côtés de l'essieu avant] 1.9 D-1.9 TD-2.0-2.0 HDi-2.2 HDi-2.5 D-2.5 D 4x4-2.5 TD-2.5 TDI-2.5 TD 4x4-2.5 DT 4x4-2.5 TDI 4x4-2.8 HDi-2.8 HDi
oe: 3287.90

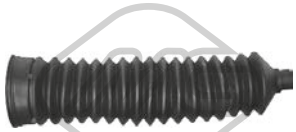

Ø 15 - 62 mm
01820 kit **00820**
kit soufflet crémaillère direction 1.9 D-1.9 TD-1.9 TD 4x4-2.0-2.0 HDi-2.0 4x4-2.5 D 4x4-2.5 D-2.5 TD-2.5 TDI-2.5 TDI 4x4-2.5 TD 4x4-2.8 HDi-2.8 HDi 4x4
oe: 9941077 -- 4066.35

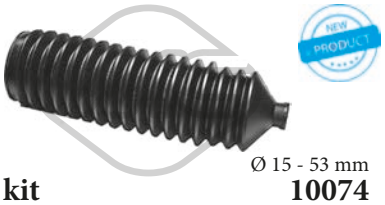

Ø 15 - 53 mm
11074 kit **10074**
kit soufflet crémaillère direction [essieu avant gauche] 1.9 D-1.9 TD-1.9 TD 4x4-2.0-2.0 4x4-2.0 HDi-2.2 HDi-2.5 D-2.5 D 4x4-2.5 TD 4x4-2.5 TD-2.5 TDI-2.5 TDI 4x4-2.8 HDi 4x4-2.8 HDi
oe: 4018A5 -- 406631



02928 Ø 153 mm - 6 gorges
poulie vilebrequin sans amortisseur de vibrations 2.0 HDi-2.2 HDi

oe: 0515V0 -- 0515V6

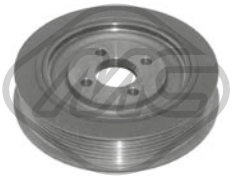

04201 Ø 147 mm - 6 gorges
poulie vilebrequin avec amortisseur de vibrations 2.5 D-2.5 D 4x4-2.5 TD-2.5 DT 4x4-2.5 TD 4x4-2.5 TDI-2.5 TDI 4x4

oe: 0515.H3



04202 Ø 153 mm - 6 gorges
poulie vilebrequin avec amortisseur de vibrations 1.9 D-1.9 TD

oe: 0515.K4

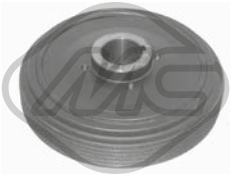

04203 Ø 153 mm - 6 gorges
poulie vilebrequin avec amortisseur de vibrations 1.9 D-1.9 TD

oe: 0515.H7



04568 Ø 146 mm - 6 gorges
poulie vilebrequin avec amortisseur de vibrations 2.8 D-2.8 HDi-2.8 HDi 4x4

oe: 0515.P9



04798 Ø 153 mm - 6 gorges
poulie vilebrequin avec amortisseur de vibrations 2.0 HDi-2.2 HDi

oe: 0515.Q0 -- 0515.S8



06000 Ø 163 mm - 6 gorges
poulie vilebrequin avec amortisseur de vibrations 2.0 HDi-2.2 HDi

oe: 0515V0 -- 0515V6

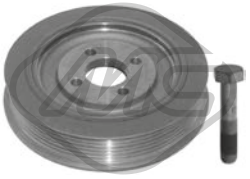

14201 Ø 147 mm - 6 gorges
kit poulie vilebrequin avec amortisseur de vibrations 2.5 D-2.5 D 4x4-2.5 TD-2.5 DT 4x4-2.5 TD 4x4-2.5 TDI-2.5 TDI 4x4

oe: 0515.H3

© INDUSTRIAL METALCAUCHO, S.L.U.



16000 Ø 163 mm - 6 gorges
kit poulie vilebrequin avec amortisseur de vibrations 2.0 HDi-2.2 HDi

oe: 0515V0 -- 0515V6



04609 Ø 85 mm
galet tendeur alternateur 1.9 D

oe: 5751.38

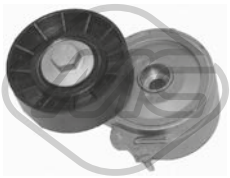

04807 Ø 70 mm
galet tendeur alternateur 2.0 HDi-2.2 HDi

oe: 96363551 -- 96344657

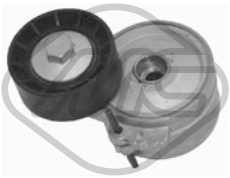

05043 Ø 60 mm
galet tendeur alternateur 2.0 HDi-2.2 HDi

oe: 5751.74



05487 Ø 50 mm
galet guide alternateur 2.0 HDi-2.2 HDi

oe: 1613837780 -- 5751.56



06009 Ø 17 mm Ø 54,3 mm - 6 gorges
poulie alternateur 2.0 HDi-2.2 HDi

oe: 5705AS -- 5702E3



Ø 17 mm Ø 54 mm
06152 - 6 Agorges
poulie alternateur 2.0 HDi-2.2 HDi

oe:

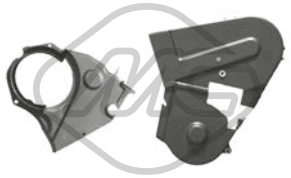

03698
jeu couvres courroie 1.9 D-1.9 TD-1.9 TD 4x4

oe: 0320.F9 -- 0320.H3

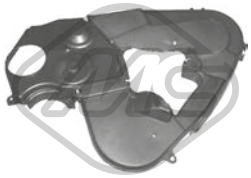

03699
jeu couvres courroie 2.0 HDi

oe: 0320.S7 -- 0320.N5



05330 Ø 70 mm
pignon distributeur 2.0 HDi

oe: 0513.A9 -- 0513.A2

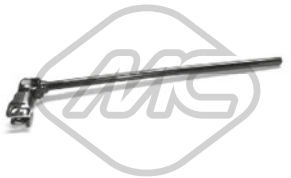

04197
croisillon colonne de direction [essieu avant] 1.9 D-1.9 TD-1.9 TD 4x4-2.0 HDi-2.0-2.0 4x4-2.5 D-2.5 TDI 4x4-2.5 D 4x4-2.5 TD-2.5 TDI-2.5 DT 4x4-2.5 TD 4x4-2.8 HDi-2.8 HDi 4x4
oe: 4103E6

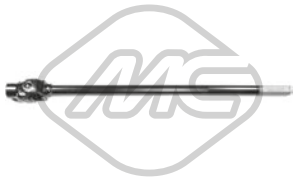

05903
croisillon colonne de direction [essieu avant] 1.9 D-1.9 TD-2.0 HDi-2.0-2.0 4x4-2.5 D-2.5 D 4x4-2.5 TD-2.5 TDI-2.5 TDI 4x4-2.8 HDi-2.8 D-2.8 HDi 4x4

oe: 4103.E4



05904
croisillon colonne de direction 1.9 D-1.9 TD-1.9 TD 4x4-2.0-2.0 HDi-2.0 4x4-2.5 D 4x4-2.5 D-2.5 TD-2.5 TDI-2.5 TDI 4x4-2.5 DT 4x4-2.5 TD 4x4-2.8 D-2.8 HDi-2.8 HDi 4x4
oe: 4103.E5



80736 L: 1030/800 mm
cable BV 2.5 D-2.5 D 4x4-2.5 TDI 4x4-2.8 HDi-2.8 HDi 4x4

oe: 1329699080



80737 L: 1035/768 mm
cable BV 1.9 D-1.9 TD-2.0-2.0 HDi-2.5 D-2.5 D 4x4-2.5 DT 4x4-2.5 TD-2.5 TDI-2.5 TDI 4x4-2.8 HDi-2.8 HDi 4x4

oe: 1329700080

84185 L: 996/745+1012/723 mm
cable BV 1.9 D-1.9 TD-1.9 TD 4x4-2.0 HDi-2.0-2.0 4x4-2.2 HDi-2.5 D 4x4-2.5 TDI-2.5 D-2.5 TD-2.5 DT 4x4-2.5 TD 4x4-2.5 TDI 4x4-2.8 HDi 4x4-2.8 D-2.8 HDi
oe: 71729169 -- 71719810

84186 L: 1010/720 mm
cable BV 1.9 D-1.9 TD-1.9 TD 4x4-2.0-2.0 HDi-2.0 4x4-2.5 D 4x4-2.5 D-2.5 TD-2.5 TDI-2.5 TDI 4x4-2.5 DT 4x4-2.5 TD 4x4-2.8 D-2.8 HDi-2.8 HDi 4x4

oe: 1329704080 -- 1322138080



00411 L: 65 mm
revêtement de pédale 1.9 D-2.5 D

oe: 4144275 -- 4144275

© INDUSTRIAL METALCAUCHO, S.L.U.

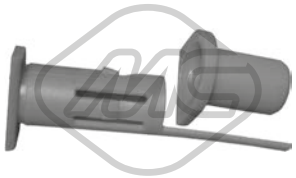

03799
jeu bagues embrayage

oe: 2175.53



04043
jeu bagues embrayage

oe: 2175.21 -- 2175.20



04044
jeu bagues embrayage 2.0-2.0 4x4-2.2 HDi-2.5 D-2.5 D 4x4-2.5 TD-2.5 DT 4x4-2.5 TDI-2.5 TDI 4x4-2.5 TD 4x4-2.8 HDi-2.8 HDi 4x4-2.8 D

oe: 2175.49 -- 2109.53

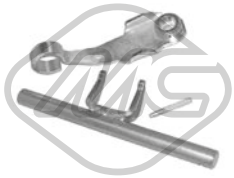

04052
fourchette embrayage

oe: 211525



04554
pédale d'embrayage 1.9 D-1.9 TD-1.9 TD 4x4-2.0-2.0 HDi-2.0 4x4-2.5 D 4x4-2.5 D-2.5 TD-2.5 TDI-2.5 TDI 4x4-2.5 DT 4x4-2.5 TD 4x4-2.8 D-2.8 HDi-2.8 HDi 4x4
oe: 2148.31 -- 2127A4



04601
fourchette embrayage 2.0 HDi

oe: 211766



04620 Ø 32 mm Ø 50 mm
bague d'étanchéité, différentiel 1.9 D-1.9 TD-1.9 TD 4x4-2.0-2.0 HDi-2.0 4x4-2.2 HDi-2.5 D 4x4-2.5 D-2.5 TD-2.5 TDI-2.5 TDI 4x4-2.5 DT 4x4-2.5 TD 4x4-2.8 D-2.8 HDi-2.8 HDi 4x4
oe: 312165 -- 312124

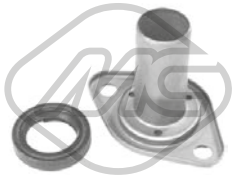

05273 Ø 23 mm L: 87 mm
douille de guidage embrayage 2.8 D

oe: 2105.51 -- 210962



05372 Ø 21 mm L: 87 mm
douille de guidage embrayage [essieu avant] 2.0 HDi

oe: 2105.42

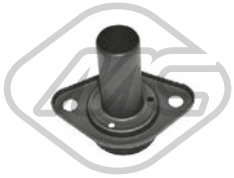

05396
douille de guidage embrayage 2.0 HDi

oe: 2105.52

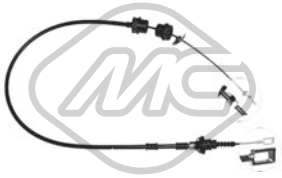

80075 L: 1435/910 mm
cable commande d'embrayage 2.0-2.5 D-2.5 D 4x4-2.8 HDi-2.8 HDi 4x4

oe: 2150.Y5 -- 2150.AV



80082 L: 1478/910 mm
cable commande d'embrayage 1.9 D-1.9 TD-2.0-2.0 4x4-2.5 D-2.5 D 4x4-2.5 TD-2.5 TDI-2.5 DT 4x4-2.5 TDI 4x4-2.5 TD 4x4-2.8 HDi-2.8 D-2.8 HDi 4x4

oe: 2150.Z7 -- 2150.AP

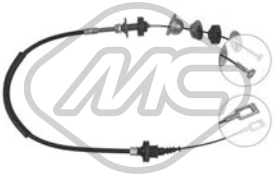

80088 L: 1090/555 mm
cable commande d'embrayage 2.0-2.0 4x4-2.5 DT 4x4-2.5 D-2.5 D 4x4-2.5 TDI 4x4-2.5 TD 4x4-2.5 TD-2.5 TDI-2.8 HDi-2.8 HDi 4x4-2.8 D

oe: 2150.T7 -- 2150.J3



80185 L: 1034/520 mm
cable commande d'embrayage 1.9 D-1.9 TD-2.0-2.0 4x4-2.5 D-2.5 D 4x4-2.5 TD-2.5 TDI-2.5 DT 4x4-2.5 TDI 4x4-2.5 TD 4x4

oe: 2150.T5 -- 2150.T4



80269 L: 1076/520 mm
cable commande d'embrayage 1.9 D-1.9 TD-1.9 TD 4x4

oe: 2150.J4 -- 1318446080



80428 L: 1480/925 mm
cable commande d'embrayage 1.9 D-1.9 TD-1.9 TD 4x4-2.0 4x4-2.0-2.0 HDi-2.2 HDi-2.5 D 4x4-2.5 D-2.5 TD-2.5 TDI-2.5 DT 4x4-2.5 TDI 4x4-2.5 TD 4x4-2.8 HDi-2.8 D-2.8 HDi 4x4
oe: 1321581080



00366 Ø 31 mm Ø 59.5 mm
support echappement

oe: 1755.60 -- 175538

© INDUSTRIAL METALCAUCHO, S.L.U.



02392
kit joint échappement 1.9 D

oe: 1798.41 -- 179876



02638
support echappement

oe: 7740653 -- 7718577

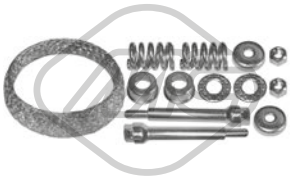

02940
kit montage collecteur 1.9 TD-2.5 D-2.5 D 4x4-2.5 TDI-2.8 HDi-2.8 HDi 4x4

oe: 179875

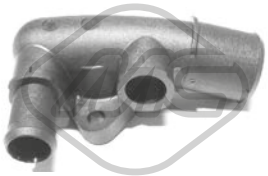

03554
raccord [arrière] 2.0 HDi-2.2 HDi

oe: 1336P5



04010
support echappement

oe: 1755.68

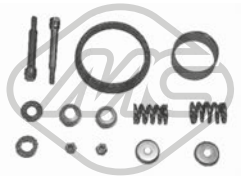

04598
kit montage collecteur 1.9 TD-2.5 D-2.5 D 4x4-2.5 TDI-2.8 HDi-2.8 HDi 4x4

oe: 179719

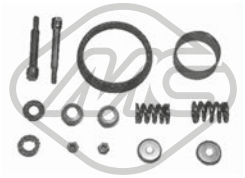

04599
kit montage collecteur 2.5 D-2.8 HDi

oe: 1797.20



05533
support echappement [centre] 2.0-2.0 HDi-2.2 HDi-2.8 HDi-2.8 HDi 4x4

oe: 1755.S8 -- 1755E9



05559
support echappement 2.0-2.0 HDi-2.2 HDi-2.8 HDi-2.8 HDi 4x4

oe: 46777942 -- 46777942



05733
support echappement [centre] 1.9 D-1.9 TD-2.0-2.8 HDi-2.8 D

oe: 1755K8



04479 L: 50,4 mm
cache moteur 2.8 HDi

oe: 0137.11 -- 0137.F6



02055
pompe lave-glaces 1.9 D-1.9 TD-2.0-2.0 HDi-2.2 HDi-2.5 D-2.5 D 4x4-2.5 TD-2.5 TDI-2.5 TD 4x4-2.5 TDI 4x4-2.8 HDi-2.8 HDi 4x4-2.8 D

oe: 6434.84 -- 6434.74



02071
pompe lave-glaces 1.9 D-1.9 TD-2.0-2.0 HDi-2.0 4x4-2.5 D-2.5 D 4x4-2.5 TD-2.5 TDI-2.5 DT 4x4-2.5 TDI 4x4-2.5 TD 4x4-2.8 D-2.8 HDi-2.8 HDi 4x4

oe: 6434.67



02073
pompe lave-glaces 1.9 D-1.9 TD-2.0-2.0 HDi-2.5 D-2.5 D 4x4-2.5 DT 4x4-2.5 TD-2.5 TDI-2.5 TDI 4x4-2.8 HDi-2.8 HDi 4x4

oe: 6434C9



50215 L: 1400 mm
capteur ABS inductif [des deux côtés de l'essieu avant] 2.0-2.0 HDi-2.2 HDi-2.8 HDi-2.8 HDi 4x4

oe: 454590

© INDUSTRIAL METALCAUCHO, S.L.U.

CIRCUIT D'EAU

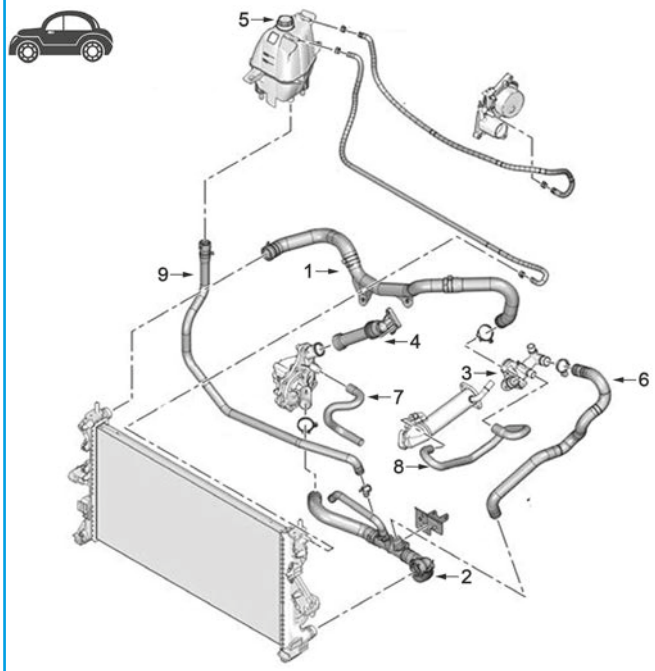

moteur 2.2 diesel :

1	09507	durit superior radiateur, 2 tronçons (sans tube plastique interemédiaire)
2	09508	durit radiateur inf.
3	03796	thermostat
4	03870	jeu tube à pompe
5	03795	bouchon de vase d'expansion
6	07307	durit de tube à thermostat
7	07303	durit pompe de l'eau
8	07396	durit à échangeur
9	07495	durit remplissage circuit de l'eau

C21M5575M5576M5577CAP1 CITROËN JUMPER III 04/2006 -



02228
vase d'expansion 3.0 HDi 160-3.0 HDi 145-3.0 HDi 155

oe: 1323CY



03323
vase d'expansion [essieu avant] 2.2 HDi 100-2.2 HDi 110-2.2 HDi 120-2.2 HDi 130-2.2 HDi 150-3.0 HDi 145-3.0 HDi 155-3.0 HDi 160-3.0 HDi 180

oe: 1323KJ -- 1323.KJ



03795 Pression [bar]: 1,4
bouchon vase d'expansion 2.2 HDi 100-2.2 HDi 120-3.0 HDi 155-3.0 HDi 160

oe: 1306F8



03796
bride liquide refroidissement 2.2 HDi 100-2.2 HDi 120

oe: 1336.Z3

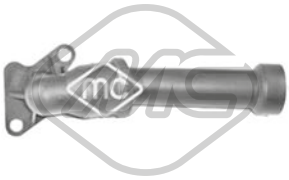

03870
tube bloc à pae 2.2 HDi 100-2.2 HDi 110-2.2 HDi 120-2.2 HDi 130-2.2 HDi 150

oe: 1341.H8



07303
durit de radiateur 2.2 HDi 100-2.2 HDi 110-2.2 HDi 120-2.2 HDi 130-2.2 HDi 150

oe: 1323T1



07307
durit de radiateur 2.2 HDi 100-2.2 HDi 120-2.2 HDi 130

oe: 1351PN



07396
durit de radiateur 2.2 HDi 100-2.2 HDi 120-2.2 HDi 130

oe: 1317S1



07495
durit de radiateur 2.2 HDi 100-2.2 HDi 120-2.2 HDi 130

oe: 1343JQ -- 1343LL

© INDUSTRIAL METALCAUCHO, S.L.U.



09507
durit de radiateur [supérieur] 2.2 HDi 100-2.2 HDi 120

oe: 1343JP -- 1348475080



09508
durit de radiateur [inférieur] 2.2 HDi 100-2.2 HDi 120

oe: 1349150080 -- 1351PK

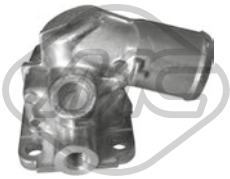

35719
thermostat 79 °C 3.0 HDi 155-3.0 HDi 145-3.0 HDi 160

oe: 1336AA



09667
durit de radiateur 2.2 HDi 100-2.2 HDi 120

oe: 1349253080



03798
bouchon de remplissage d'huile

oe: 1180.R1



03815 Ø 80 mm
couvercle filtre huile 2.2 HDi 100

oe: 1103.P6



03837 Ø 80 mm
couvercle filtre huile 2.2 HDi 100-2.2 HDi 120

oe: 1103.P8 -- 1103.L7



39509
carter d'huile 2.2 HDi 100-2.2 HDi 110-2.2 HDi 120-2.2 HDi 130-2.2 HDi 150

oe: 1706974 -- 1209018



02021 Ø 12,8 mm Ø 22,5 mm
rondelle carter 2.2 HDi 100-2.2 HDi 120

oe: 1005593



02903 Filetage: 14x150
bouchon carter d'huile 2.2 HDi 100-2.2 HDi 120

oe: 31132 -- 0311.32

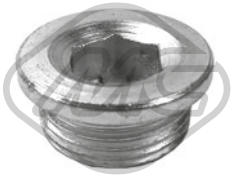

05441 Filetage: M22x1,5
bouchon carter d'huile 3.0 HDi 155-3.0 HDi 160

oe: 504048131 -- 504048131



39035
radiateur d'huile 2.2 HDi 100-2.2 HDi 110-2.2 HDi 120-2.2 HDi 130-2.2 HDi 150

oe: 9808866680 -- 2070846



39037
radiateur d'huile 2.2 HDi 100-2.2 HDi 110-2.2 HDi 120-2.2 HDi 130-2.2 HDi 150

oe: 9808866680 -- 2070846

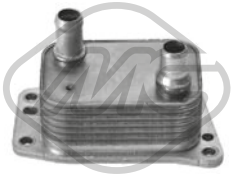

39068
radiateur d'huile 2.0 BHDi 110-2.0 BHDi 130-2.0 BHDi 160

oe: DS7Q6L625CA -- 1871413

03797 L: 590 mm
jauge de niveau d'huile

oe: 1174.C3



Type de fonctionnement: électrique
93041 Nombre de connexions: 5
vanne EGR avec joints 2.2 HDi 100-2.2 HDi 120

oe: 1618.HQ -- 1618.R5

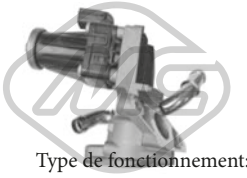

Type de fonctionnement: électrique
93054
vanne EGR 2.2 HDi 100-2.2 HDi 110-2.2 HDi 120-2.2 HDi 130-2.2 HDi 150

oe:

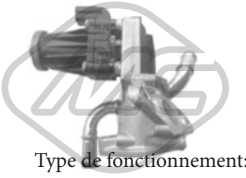

Type de fonctionnement: électrique
93068 Nombre de connexions: 5
vanne EGR sans joint d'étanchéite 2.2 HDi 110-2.2 HDi 130-2.2 HDi 150

oe: 9800555380

© INDUSTRIAL METALCAUCHO, S.L.U.



92071
tube retour carburant 3.0 HDi 155-3.0 HDi 145-3.0 HDi 160-3.0 HDi 180

oe: 1574.GL



09199
durit turbo [Sortie] 2.2 HDi 100-2.2 HDi 110-2.2 HDi 120-2.2 HDi 130-2.2 HDi 150

oe: 0382LY



09272
durit turbo 2.2 HDi 100-2.2 HDi 120-3.0 HDi 155-3.0 HDi 160

oe: 0382.LQ -- 0382.LJ

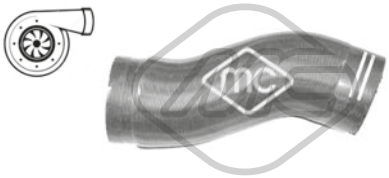

09519
durit turbo 2.2 HDi 100-2.2 HDi 120

oe: 0382.LK



09520
durit turbo 2.2 HDi 100-2.2 HDi 120

oe: 0382.KA

SUSPENSION AVANT & SUPPORTS DE MOTEUR

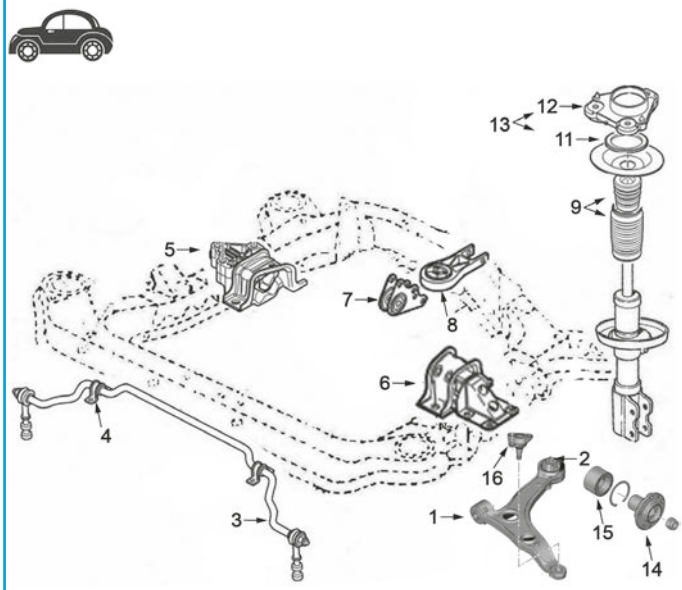

1	05334	silentbloc
2	05335	silentbloc
3	06423	barre stabilisatrice devant
4	05896	palier de barre stabilisatrice
5	05271	support moteur à droite 2.2D
	05272	support moteur à droite 3.0d
6	05269	support moteur G 2.2D
	05270	support moteur G 3.0d
7	05267	silentbloc support moteur arrière 3.0D
	05268	silentbloc support moteur arrière 2.2D
8	05265	support moteur arrière 3.0D
	05266	support moteur arrière 2.2D
9	05328	jeu soufflet butée amortisseur
11	04182	roulement support amortisseur
12	04570	support amortisseur à droite
	04571	support amortisseur gauche
13	05974	kit support amortisseur à droite complète avec roulement, joint et tuerca
	05975	kit support amortisseur gauche complète avec roulement et joint
14	90105	moyeu AV Ø139mm
	90106	moyeu AV Ø156mm
15	74140	kit de roulements de roue
16	53141	rotule de suspension

C21M5575M5576M5577SOPDP1 CITROËN JUMPER III 04/2006 -

© INDUSTRIAL METALCAUCHO, S.L.U.

SUSPENSION ARRIERE

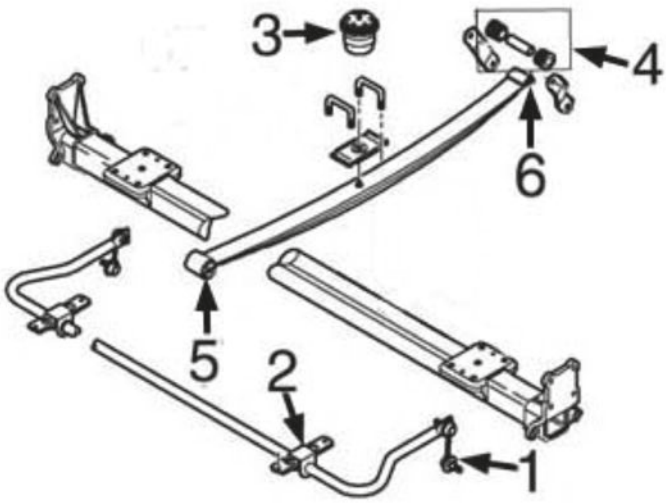

1	05908	biellette de barre stabilisatrice
2	05907	palier de barre stabilisatrice
3	06192	butée amortisseur ressort arrière
4	05274	jeu de silentblocs support arrière ressort
5	05968	articulation de lame
6	05969	silentbloc arrière ressort (2 unités)

C21M5575M5576M5577SOPTP1 CITROËN JUMPER III 04/2006 -



02984
support moteur [arrière] 2.2 HDi 100-2.2 HDi 120-3.0 HDi 160

oe: 1846.66



02985
silentbloc [arrière] 2.2 HDi 100

oe: 1846.65



05265
support moteur [arrière] 3.0 HDi 155-3.0 HDi 160

oe: 1846C1



05266
support moteur [arrière] 2.2 HDi 100-2.2 HDi 110-2.2 HDi 120-2.2 HDi 130-2.2 HDi 150

oe: 1631724180 -- 1806.95



05267
support moteur [arrière] 3.0 HDi 155-3.0 HDi 160

oe: 185425

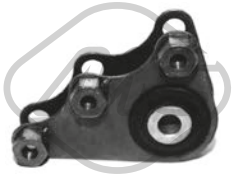

05268
support moteur [arrière] 2.2 HDi 100-2.2 HDi 120-3.0 HDi 155-3.0 HDi 145-3.0 HDi 160

oe: 1348993080 -- 180691



05269
support moteur [gauche] 2.2 HDi 100-2.2 HDi 120

oe: 1846.C2 -- 1608216180

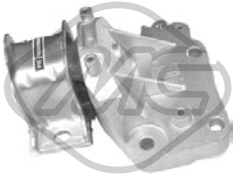

05270
support moteur [gauche] 3.0 HDi 155-3.0 HDi 160

oe: 180259



05271
support moteur [droite] 2.2 HDi 100-2.2 HDi 110-2.2 HDi 120-2.2 HDi 130-2.2 HDi 150

oe: 1821.36

© INDUSTRIAL METALCAUCHO, S.L.U.

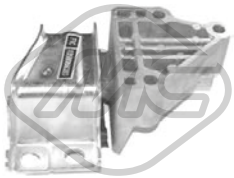

05272
support moteur [droite] 3.0 HDi 155-3.0 HDi 160

oe: 182137

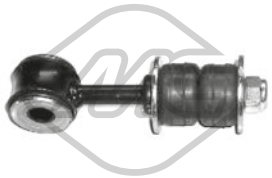

02956 Ø 14 mm L: 137 mm
biellette embout barre stabilisatrice [essieu avant]

oe: 509315 -- 5093.15



05334 Ø 19 mm Ø 38|60 mm
silentbloc triangle [avant des deux côtés de l'essieu avant]s 2.2 HDi 100-2.2 HDi 120-3.0 HDi 155-3.0 HDi 160

oe: 3521.P1 -- 3520.S1



05335 Ø 19.5 mm Ø 75 mm
silentbloc triangle [essieu avant] 2.0 BHDi 110-2.0 BHDi 130-2.0 BHDi 160-2.2 HDi 100-2.2 HDi 120-3.0 HDi 155-3.0 HDi 145-3.0 HDi 160-3.0 HDi 180

oe: 3520.S1 -- 3521.P2

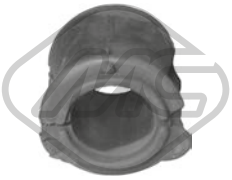

05896 Ø 25 mm
palier barre stabilisatrice [des deux côtés de l'essieu avant] 2.2 HDi 100-2.2 HDi 110-2.2 HDi 120-2.2 HDi 130-2.2 HDi 150-3.0 HDi 155-3.0 HDi 145-3.0 HDi 160-3.0 HDi 180
oe: 5081.N9

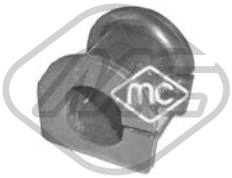

05907 Ø 22 mm
palier barre stabilisatrice [des deux côtés du pont arrière] 2.0 BHDi 110-2.0 BHDi 130-2.0 BHDi 160-2.2 HDi 100-2.2 HDi 110-2.2 HDi 120-2.2 HDi 130-2.2 HDi 150-3.0 HDi 155-3.0 HDi 145-3.0 HDi
oe: 5170F5

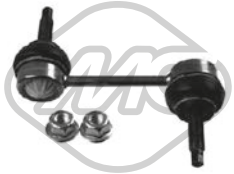

05908 L: 100 mm
biellette embout barre stabilisatrice [des deux côtés du pont arrière] 2.0 BHDi 110-2.0 BHDi 130-2.0 BHDi 160-2.2 HDi 100-2.2 HDi 110-2.2 HDi 120-2.2 HDi 130-2.2 HDi 150-3.0 HDi 155-3.0 HDi 145-3.0
oe: 5170.F5



05968 Ø 17 mm Ø 67 mm
silentbloc [essieu arrière avant] 2.2 HDi 100-2.2 HDi 120-3.0 HDi 160

oe: 1365410080 -- 1356977080



05969
silentbloc [essieu arrière] 2.2 HDi 100-2.2 HDi 120-3.0 HDi 160

oe: 1356977080 -- 1350080080



06423
barre stabilisatrice [essieu avant] 2.2 HDi 100-2.2 HDi 120-2.2 HDi 130-3.0 HDi 145-3.0 HDi 155-3.0 HDi 160

oe: 1357572080

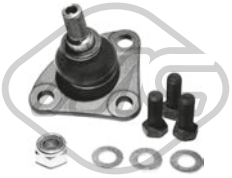

53141
rotule de suspension [essieu avant] 2.0 BHDi 110-2.0 BHDi 160-2.0 BHDi 130-2.2 HDi 110-2.2 HDi 100-2.2 HDi 120-2.2 HDi 130-2.2 HDi 150-3.0 HDi 145-3.0 HDi 155-3.0 HDi 160-3.0 HDi 180
oe: 3640.76

57542
silentbloc bras de suspension [avant] 2.2 HDi 100-2.2 HDi 120-3.0 HDi 160

oe: 1365410080 -- 1356977080



04182 Ø 49 mm Ø 70,5 mm
roulement support amortisseur [essieu avant] 2.2 HDi 100-2.2 HDi 120-3.0 HDi 155

oe: 5035.47 -- 5035.39



04570
support amortisseur [essieu avant droit] 2.2 HDi 110-2.2 HDi 130-2.2 HDi 150-3.0 HDi 155-3.0 HDi 160-3.0 HDi 180

oe: 5038.F4 -- 5038E2



04571
support amortisseur [essieu avant gauche] 2.2 HDi 110-2.2 HDi 130-2.2 HDi 150-3.0 HDi 155-3.0 HDi 160-3.0 HDi 180

oe: 5038E3



05274
jeu de silentblocs [essieu arrière] 2.2 HDi 100-2.2 HDi 110-2.2 HDi 120-2.2 HDi 130-2.2 HDi 150-3.0 HDi 155-3.0 HDi 145-3.0 HDi 160-3.0 HDi 180

oe: 5133.27 -- 5131.F6



05328
jeu soufflet butée amortisseur [essieu avant] 2.2 HDi 100-2.2 HDi 110-2.2 HDi 120-2.2 HDi 130-2.2 HDi 150-3.0 HDi 155-3.0 HDi 145-3.0 HDi 160-3.0 HDi 180
oe: 5033.E6 -- 5033.A7



05974
kit support amortisseur [essieu avant droit] 2.2 HDi 110-2.2 HDi 100-2.2 HDi 130-2.2 HDi 120-2.2 HDi 150-3.0 HDi 155-3.0 HDi 160-3.0 HDi 145-3.0 HDi 180
oe: 5038.28 -- 5038.F4

© INDUSTRIAL METALCAUCHO, S.L.U.

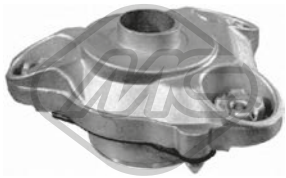

05975

kit support amortisseur [essieu avant gauche] 2.2 HDi 120-2.2 HDi 100-3.0 HDi 155-3.0 HDi 160

oe: 5035.50 -- 5038.F3



06192

butée amortisseur [essieu arrière] 2.2 HDi 100-2.2 HDi 110-2.2 HDi 120-2.2 HDi 130-2.2 HDi 150-3.0 HDi 155-3.0 HDi 145-3.0 HDi 160-3.0 HDi 180

oe: 516688

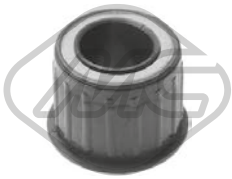

57541

silentbloc 2.0 BHDi 110-2.0 BHDi 130-2.0 BHDi 160-2.2 HDi 100-2.2 HDi 110-2.2 HDi 120-2.2 HDi 130-2.2 HDi 150-3.0 HDi 145-3.0 HDi 160-3.0 HDi 180

oe: 5133.27 -- 5131.F6

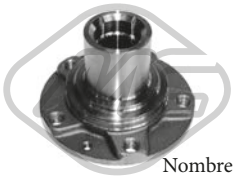

Ø 139 mm
Nombre de dents: 35

90105 H: 103 mm

moyeu de roue [des deux côtés de l'essieu avant] 2.2 HDi 100-2.2 HDi 110-2.2 HDi 120-2.2 HDi 130-2.2 HDi 150-3.0 HDi 145-3.0 HDi 155-3.0 HDi 160-3.0 HDi 180

oe: 3307.87

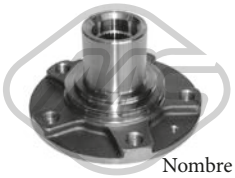

Ø 156 mm
Nombre de dents: 35

90106 H: 103 mm

moyeu de roue [des deux côtés de l'essieu avant] 2.2 HDi 100-2.2 HDi 110-2.2 HDi 120-2.2 HDi 130-2.2 HDi 150-3.0 HDi 145-3.0 HDi 155-3.0 HDi 160-3.0 HDi 180

oe: 3307.88



Ø 160 mm

90153 H: 94 mm

moyeu de roue [essieu arrière] 2.2 HDi 100-2.2 HDi 110-2.2 HDi 120-2.2 HDi 130-2.2 HDi 150-3.0 HDi 145-3.0 HDi 155-3.0 HDi 160-3.0 HDi 180

oe: 517549410 -- 370183

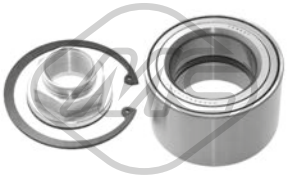

Ø 90 mm

74140

kit de roulements de roue [essieu avant] 2.0 BHDi 110-2.0 BHDi 160-2.0 BHDi 130-2.2 HDi 110-2.2 HDi 100-2.2 HDi 120-2.2 HDi 130-2.2 HDi 150-3.0 HDi 145-3.0 HDi 155-3.0 HDi 160-3.0 HDi 180

oe: 3326.71



Ø 29 - 82 mm

01214 kit **00214**

kit soufflet transmission [du côté boîte de vitesses des deux côtés de l'essieu avant] 2.2 HDi 120-2.2 HDi 130-2.2 HDi 150-3.0 HDi 155-3.0 HDi 145-3.0 HDi 180-3.0 HDi 160

oe: 3287.C4



Ø 29 - 97 mm

01225 kit **00225**

kit soufflet transmission [côté roue des deux côtés de l'essieu avant]

oe: 3293A1



Ø 29 - 77 mm

01226 kit **00226**

kit soufflet transmission [du côté boîte de vitesses des deux côtés de l'essieu avant] 2.2 HDi 100-2.2 HDi 120

oe: 3287C1



Ø 33 - 110 mm

01391 kit **00391**

kit soufflet transmission [côté roue] 2.2 HDi 100-2.2 HDi 120

oe: 9623535380 -- 329307



Ø 29 - 102 mm

01750 kit **00750**

kit soufflet transmission [côté roue]

oe: 3293.E2



Ø 27 - 98 mm

11056 kit **10056**

kit soufflet transmission [côté roue des deux côtés de l'essieu avant] 2.2 HDi 110-2.2 HDi 100

oe: 1607740880



Ø 14 - 55 mm

01215 kit **00215**

kit soufflet crémaillère direction [des deux côtés de l'essieu avant] 2.0 BHDi 110-2.0 BHDi 160-2.0 BHDi 130-2.2 HDi 110-2.2 HDi 100-2.2 HDi 120-2.2 HDi 130-2.2 HDi 150-3.0 HDi 145-3.0 HDi 155-3.0 HDi

oe: 4066.86

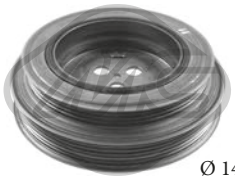

Ø 144 - 167 mm
- 4|6 Agorges

05250

poulie vilebrequin avec amortisseur de vibrations 2.2 HDi 100-2.2 HDi 120

oe: 0515S9



Ø 144 - 167 mm
- 4|6 Agorges

05313

poulie vilebrequin avec amortisseur de vibrations

oe: 0515.T1

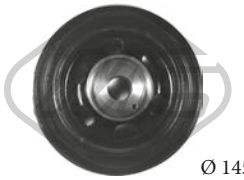

Ø 145 - 165 mm
- 4|6 Agorges

06151

poulie vilebrequin avec amortisseur de vibrations 3.0 HDi 155-3.0 HDi 145-3.0 HDi 160-3.0 HDi 180

oe: 0515.T5

© INDUSTRIAL METALCAUCHO, S.L.U.

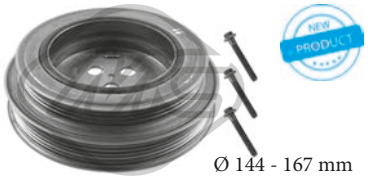

Ø 144 - 167 mm

15250 - 4|6 Agorges

kit poulie vilebrequin avec amortisseur de vibrations 2.2 HDi 100-2.2 HDi 120

oe: 0515S9

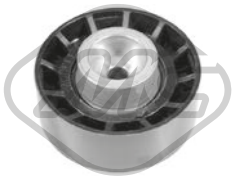

05406 Ø 8 mm Ø 31|65 mm

galet tendeur 2.2 HDi 100-2.2 HDi 120

oe: XS7E19A216AD -- XS7E19A216AC



06196 Ø 60 mm

galet tendeur alternateur 2.2 HDi 100-2.2 HDi 120

oe: 5751.F3



06172

kit de distribution 3.0 HDi 155-3.0 HDi 160

oe: 1611432580 -- 0829.E5



07104

kit de distribution 2.2 HDi 100-2.2 HDi 110-2.2 HDi 120-2.2 HDi 130-2.2 HDi 150

oe: 0805H3 -- 0614H4



07117

kit de distribution 2.2 HDi 100-2.2 HDi 120-2.2 HDi 110-2.2 HDi 130

oe: 0805H3 -- 0614H4



81163 L: 1145/883+1048/788 mm

cable BV 2.2 HDi 100-2.2 HDi 120-2.2 HDi 130

oe: 55238493 -- 55208346

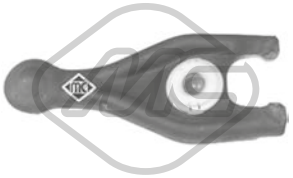

05259

fourchette embrayage 2.2 HDi 100-2.2 HDi 120

oe: 9808513380 -- 2117.65

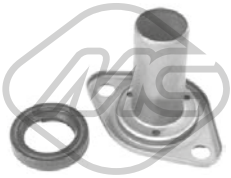

05273 Ø 23 mm L: 87 mm

douille de guidage embrayage 2.2 HDi 100-2.2 HDi 120

oe: 2105.51 -- 210962



05533

support echappement [centre] 2.2 HDi 100-2.2 HDi 120-3.0 HDi 160

oe: 1755.S8 -- 1755E9



02073

pompe lave-glaces 2.2 HDi 100-2.2 HDi 110-2.2 HDi 120-2.2 HDi 130-2.2 HDi 150-3.0 HDi 155-3.0 HDi 160-3.0 HDi 180

oe: 6434C9



50217 L: 960 mm

capteur ABS Capteur actif [des deux côtés du pont arrière] 2.0 BHDi 110-2.0 BHDi 160-2.0 BHDi 130-2.2 HDi 110-2.2 HDi 100-2.2 HDi 120-2.2 HDi 130-2.2 HDi 150-3.0 HDi 145-3.0 HDi 155-3.0 HDi

oe: 4545H1



50218 L: 1060|1140 mm

capteur ABS Capteur actif [des deux côtés de l'essieu avant] 2.2 HDi 100-2.2 HDi 110-2.2 HDi 120-2.2 HDi 130-2.2 HDi 150-3.0 HDi 155-3.0 HDi 145-3.0 HDi 160-3.0 HDi 180

oe: 4545.F1



06503

guidage à galets, porte coulissante [droite] 2.2 HDi 100-2.2 HDi 110-2.2 HDi 120-2.2 HDi 130-2.2 HDi 150-3.0 HDi 145-3.0 HDi 155-3.0 HDi 160-3.0 HDi 180

oe: 1344239080 -- 9033V8

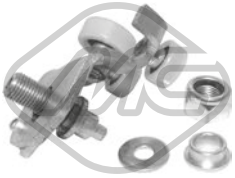

06504

guidage à galets, porte coulissante 2.2 HDi 100-2.2 HDi 110-2.2 HDi 120-2.2 HDi 130-2.2 HDi 150-3.0 HDi 145-3.0 HDi 155-3.0 HDi 160-3.0 HDi 180

oe: 1344234080 -- 9033V3



06505

guidage à galets, porte coulissante 2.2 HDi 100-2.2 HDi 110-2.2 HDi 120-2.2 HDi 130-2.2 HDi 150-3.0 HDi 145-3.0 HDi 155-3.0 HDi 160-3.0 HDi 180

oe: 1344266080 -- 9033S3

© INDUSTRIAL METALCAUCHO, S.L.U.

CIRCUIT D'EAU

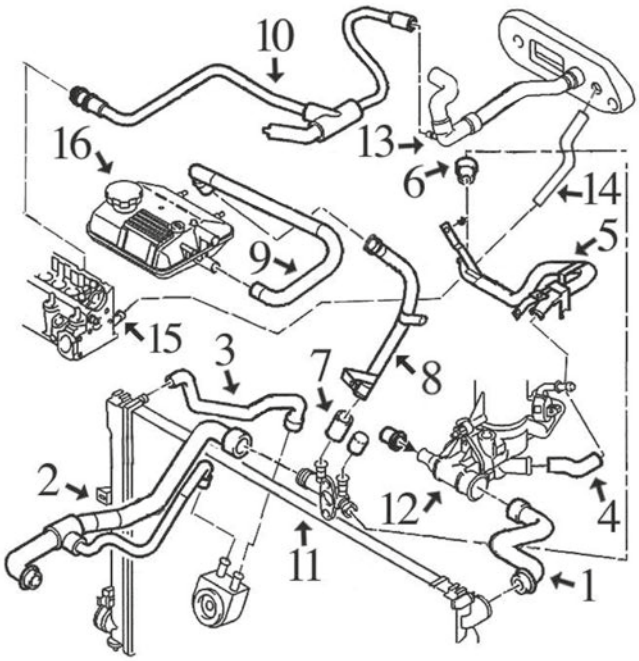

moteur 1.9 D (XUD) et 1.9 TD (XUDTE) (jusqu'à '99) :

1	08484	durit superior radiateur
2	08483	durit radiateur inf.
3	08489	durit de radiateur à échangeur
4	08183	durit -'98
	08480	durit '98-
5	03057	durit refroidissement
6	08312	durit de tube métallique à raccord plastique
7	08484	durit de raccord plastique à tube métallique
8	03130	tube liquide refroidissement
9	08487	durit liquide refroidissement
10	08490	durit de tube de chauffage à culasse, TurboDiesel
11	03503	raccord plastique
12	03171	buse métallique en thermostat
	03546	bride de thermostat
13	08485	durit droite chauffage
14	08486	durit gauche chauffage
15	03059	tube liquide refroidissement
16	03547	bouchon de vase d'expansion 1.0 bar
	03741	vase d'expansion

C21M389M1542M4683M4684CAP1 CITROËN JUMPY I/II - EVASION I/II 06/1994 - 01/2007

CIRCUIT D'EAU

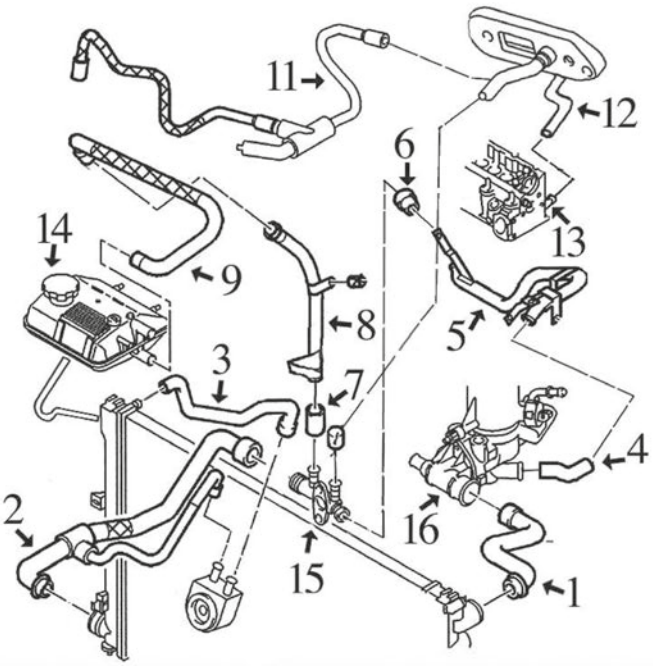

moteur 1.9DW8 depuis '99 :

1	08564	durit radiateur sup.
2	08557	durit radiateur inf.
3	08556	durit de radiateur à échangeur jusqu'à '00
	08558	durit de radiateur à échangeur '00
4	08480	durit
5	03129	durit refroidissement
6	08312	durit de tube métallique à raccord plastique
7	08488	durit de raccord plastique à tube métallique jusqu'à '00
8	03138	tube métallique liquide refroidissement -'00
9	08561	tube métallique liquide refroidissement -'00
	08562	tube métallique liquide refroidissement '00-
11	08559	durit de chauffage à vase
12	08560	durit de chauffage à culasse
13	03059	tube liquide refroidissement
14	03547	bouchon de vase d'expansion 1.0 bar
	03741	vase d'expansion -6/'00
	03742	vase d'expansion 6/'00-
15	03544	raccord
16	03171	buse métallique en thermostat
	03539	bride de thermostat

C21M389M1542M4683M4684CAP2 CITROËN JUMPY I/II - EVASION I/II 06/1994 - 01/2007

CIRCUIT D'EAU

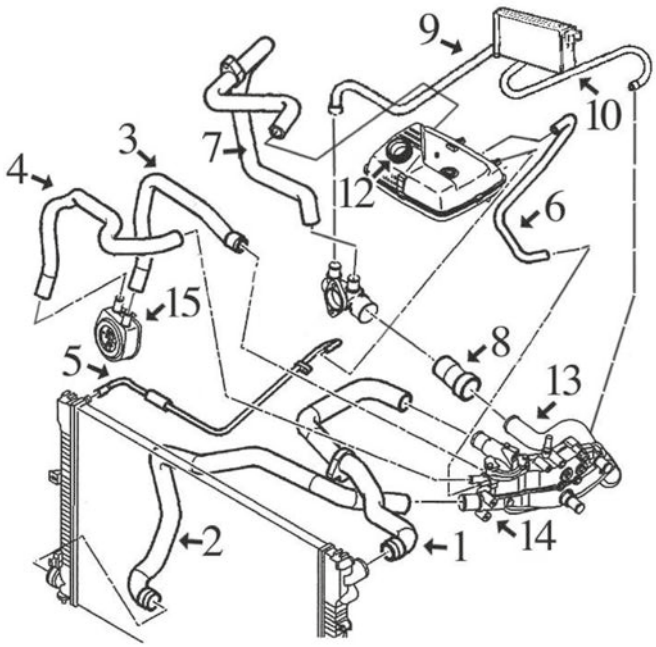

moteur 2.0 HDi :

1	08598	durit radiateur sup.
2	08597	durit radiateur inf.
3	08585	durit de échangeur à thermostat
4	08596	durit de échangeur à thermostat
5	08592	durit vase d'expansion à radiateur
6	08591	durit de vase expansion à thermostat
7	08595	durit vase d'expansion
8	08587	durit de tube métallique à raccord plastique
9	08593	durit droite chauffage
10	08594	durit gauche chauffage
12	03547	bouchon de vase d'expansion 1.0 bar
	03742	vase d'expansion
13	03139	tube liquide refroidissement (plastique) avec joint torique
14	03135	thermostat (aluminium)
	03556	thermostat (plastique)
15	05401	radiateur d'huile

C21M389M1542M4683M4684CAP3 CITROËN JUMPY I/II - EVASION I/II 06/1994 - 01/2007

TUBES DE RECYCLAGES

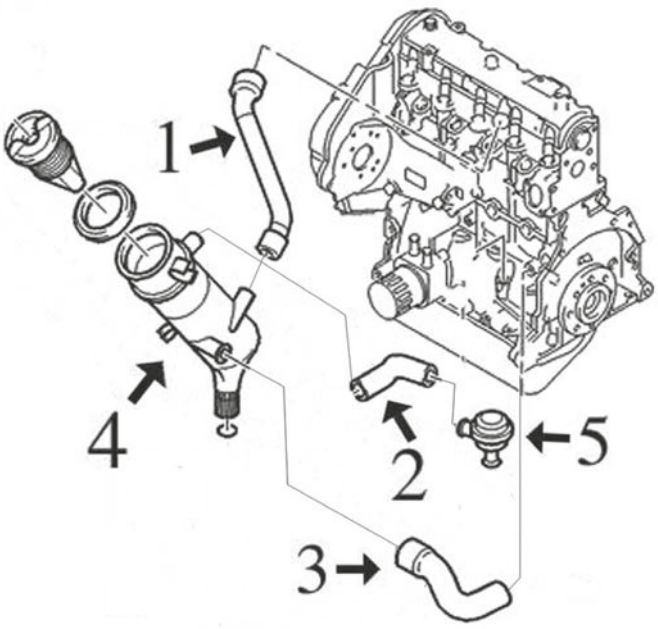

moteurs 1.9 diesel-XUD9 et XUD9TE :

1	08307	durit de cache culbuteurs à décanteur moteur XUD
2	08167	durit de décanteur à valve moteur 1.9D-XUD
3	08166	durit à décanteur moteur 1.9D- XUD9
	08491	durit à décanteur moteur 1.9TD-XUD9TE
4	03631	décanteur complète avec bouchon 1.9D-XUD
5	03637	séparateur d'huile 1.9D (moteurs XUD)

C21M389M1542M4683M4684DESVP1 CITROËN JUMPY I/II - EVASION I/II 06/1994 - 01/2007

© INDUSTRIAL METALCAUCHO, S.L.U.

TUBES DE RECYCLAGES

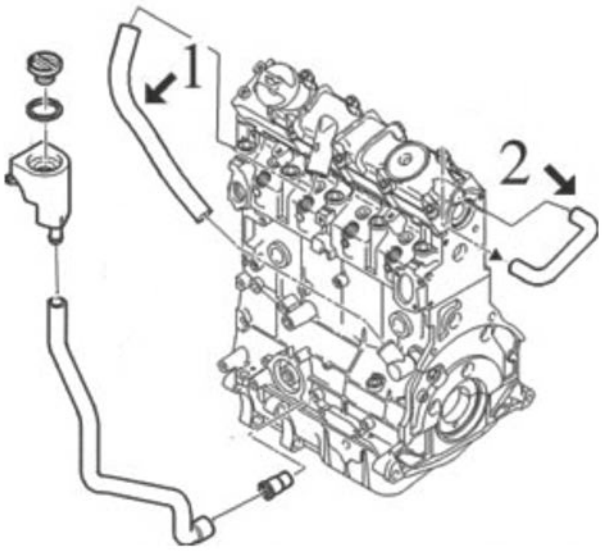

moteur 1.9 diesel DW8 :

2	08474	durit de cache culbuteurs à collecteur de moteur 1.9 DW8
	08475	durit de bloque à culasse moteur 1.9 DW8

C21M389M1542M4683M4684DESVP2 CITROËN JUMPY I/II - EVASION I/II 06/1994 - 01/2007



02351 Ø 41 mm Ø 47 mm
joint thermostat EVASION 1.8-2.0-2.0 T C.T.

oe: 134030



02361 Ø 51 mm Ø 58 mm
joint thermostat 1.9 TD-1.9 D-1.9 D 70-2.0 HDi 95-2.0 16V-2.0 HDi 110-2.0 HDi-2.1 TD

oe: 133992



03037
thermostat d'eau 82 °C EVASION 1.8-2.0-2.0 T C.T.-2.1 TD

oe: 96178080 -- 1338.37



03057
tube métallique 1.8-1.9 D-1.9 TD-2.0-2.0 16V-2.0 T C.T.-2.1 TD

oe: 1307W2



03059 Ø 20 mm
manchon 1.9 TD-1.9 D-1.9 D 70-2.1 TD

oe: 024542

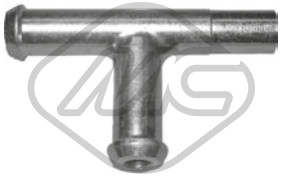

03078
manchon

oe: 1342.04 -- 1336.K8



03129
tube d'eau métallique JUMPY 1.9 D 70-1.9 TD

oe: 1307.NY



03130
tube d'eau métallique 1.9 TD-1.9 D-1.9 D 70

oe: 1307AY

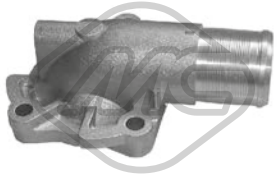

03135
couvercle thermostat 2.0 HDi-2.0 HDi 110-2.0 HDi 95

oe: 1336.P2



03138
tube d'eau métallique JUMPY 1.9 D 70

oe: 1307PH



03139
tube d'eau métallique JUMPY 2.0 HDi 110-2.0 HDi 95

oe: 1307YZ



03171 L: 120 mm
manchon 1.9 TD-1.9 D-1.9 D 70

oe: 1336.N7



03503
bride liquide refroidissement 1.9 TD-1.9 D

oe: 1336.G4

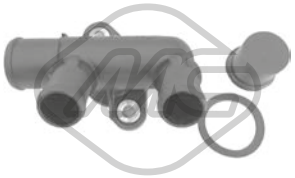

03523
bride liquide refroidissement EVASION 1.8

oe: 1339.79 -- 1336J7



03538
couvercle thermostat EVASION 1.8-2.0-2.0 T C.T.

oe: 1336.A1

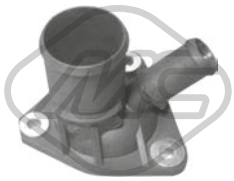

03539
couvercle thermostat 1.9 D 70-2.1 TD

oe: 1336.C9



03544
raccord 1.9 TD-1.9 D-1.9 D 70

oe: 1336.Q3 -- 1336.P0

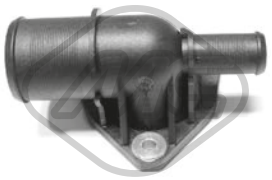

03546
couvercle thermostat 1.9 TD-1.9 D-1.9 D 70

oe: 1336.G3



03547 Pression [bar]: 1
bouchon vase d'expansion 1.8-1.9 D-1.9 D 70-1.9 TD-2.0 HDi 95-2.0 HDi 110-2.0-2.0 16V-2.0 T C.T.-2.1 TD

oe: 1306.E0 -- 1306.C6

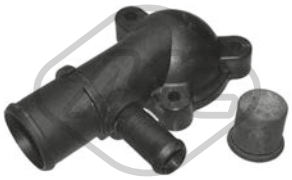

03550
couvercle thermostat 1.9 D 70-2.1 TD

oe: 1336.L2 -- 1336.K2

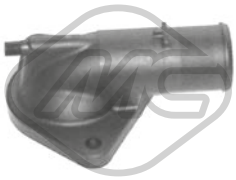

03556
couvercle thermostat 2.0 HDi-2.0 HDi 110-2.0 HDi 95

oe: 1336.R9



03560 Pression [bar]: 1,4
bouchon vase d'expansion JUMPY 1.9 D 70-2.0-2.0 HDi 110-2.0 HDi 110 16V-2.0 HDi 95-2.0 i 16V

oe: 1306.E4 -- 1306.C9



03616 Ø 36 mm
couvercle thermostat 1.9 D 70-2.1 TD

oe: 1336.E8



03620
couvercle thermostat 89 °C 2.0 16V-2.0-2.0 i 16V

oe: 1336N5 -- 1336Q1



03741
vase d'expansion 1.6-1.6 i-1.8-1.9 TD-1.9 D 70-1.9 D-2.0-2.0 16V-2.0 T C.T.

oe: 1307.RH -- 1307.RJ



03742
vase d'expansion JUMPY 1.9 D 70-2.0 HDi 110-2.0 HDi 95-2.0

oe: 1307.ST



03790
thermostat d'eau 89 °C EVASION 2.0 16V

oe: 1338A0

© INDUSTRIAL METALCAUCHO, S.L.U.



03881 Pression [bar]: 1,4
bouchon vase d'expansion JUMPY 1.9 D 70-2.0 HDi 110 16V-2.0 HDi 110-2.0 i 16V

oe: 1306J5



08183 Ø 20.7 mm
durit de radiateur 1.9 TD-1.9 D-2.1 TD

oe: 1307W3



08312
durit de radiateur 1.9 TD-1.9 D-1.9 D 70

oe: 1307W4

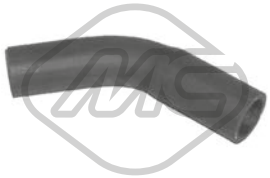

08480
durit de radiateur 1.9 TD-1.9 D-1.9 D 70

oe: 1307HZ



08483
durit de radiateur [inférieur] 1.9 TD-1.9 D

oe: 1351P1

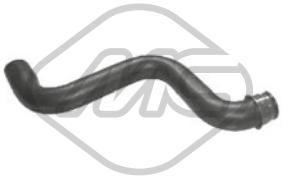

08484
durit de radiateur [supérieur] 1.9 TD

oe: 1343N2



08487
durit de radiateur [Sortie] 1.9 TD-1.9 D-1.9 D 70

oe: 1307AZ

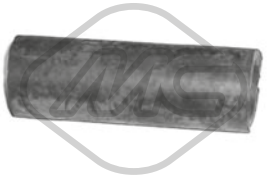

08488
durit de radiateur 1.9 TD-1.9 D-1.9 D 70

oe: 1307AX



08489
durit radiateur 1.9 TD-1.9 D-2.0 HDi 95-2.0 HDi 110-2.1 TD

oe: 1307CA



08490
durit de radiateur 1.9 TD

oe: 1307FD

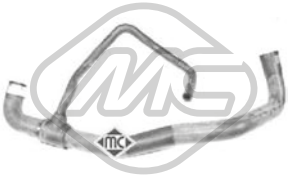

08557
durit de radiateur [inférieur] JUMPY 1.9 D-1.9 D 70

oe: 1351Z0



08558
durit radiateur JUMPY 1.9 D 70

oe: 1307NR



08561
durit de radiateur JUMPY 1.9 D 70

oe: 1307PE

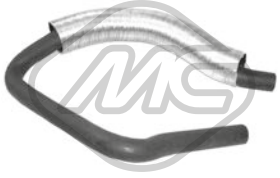

08562
durit de radiateur JUMPY 1.9 D 70

oe: 1307TK



08564
durit de radiateur [supérieur] 1.9 D-1.9 D 70-2.1 TD

oe: 1343T3 -- 1343CT

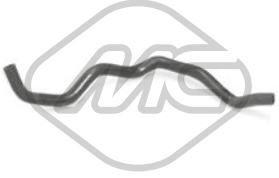

08585
durit échangeur 2.0 HDi-2.0 HDi 110-2.0 HDi 95

oe: 1307NZ



08587
durit de radiateur [arrière] 2.0 HDi-2.0 HDi 110-2.0 HDi 95-2.0 HDi 16V

oe: 1307PR



08592
durit de radiateur JUMPY 2.0 HDi 110-2.0 HDi 95

oe: 1307SW

© INDUSTRIAL METALCAUCHO, S.L.U.



08595
durit de radiateur [Sortie] 2.0 HDi 110-2.0 HDi 95

oe: 1307QW



08597
durit de radiateur [inférieur] 2.0 HDi-2.0 HDi 110-2.0 HDi 16V-2.0 HDi 110 16V-2.0 HDi 95

oe: 1351ZS



08598
durit de radiateur [supérieur] 2.0 HDi 110-2.0 HDi 95

oe: 1343AR



08950
durit de radiateur JUMPY 2.0 HDi 110-2.0 HDi 110 16V

oe: 1307.SK



97751
durit de radiateur [supérieur] EVASION 2.0-2.0 T C.T.

oe: 1343L7



08485
durit chauffage [Sortie] 1.9 TD-1.9 D-1.9 D 70-2.1 TD

oe: 6464EE



08486
durit chauffage 1.9 TD-1.9 D

oe: 6464.KR



08556
durit radiateur JUMPY 1.9 D-1.9 D 70

oe: 1307PG

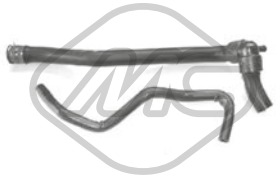

08559
durit chauffage JUMPY 1.9 D 70

oe: 6464SW



08560
durit chauffage [entrée] 1.9 TD-1.9 D 70

oe: 6464FQ

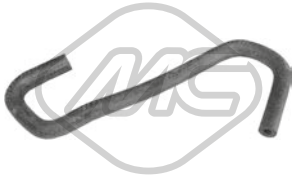

08591
durit JUMPY 2.0 HDi 110-2.0 HDi 95

oe: 1307SV



08593
durit chauffage [droite] JUMPY 2.0 HDi 110-2.0 HDi 95

oe: 6464ZS



08594
durit chauffage [gauche] 1.9 TD-2.0 HDi 110-2.0 HDi 95-2.1 TD

oe: 6464ZQ



08596
durit échangeur JUMPY 2.0 HDi 110-2.0 HDi 95

oe: 1307QS

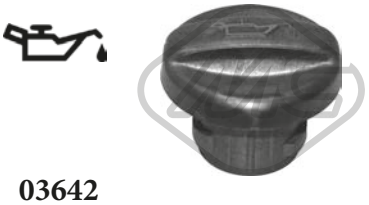

03642
bouchon de remplissage d'huile 1.9 D 70-2.0 HDi 16V-2.0 HDi 110-2.0 HDi 110 16V-2.0 HDi 95

oe: 1180.F9



03659
bouchon de remplissage d'huile 2.0 16V-2.0-2.0 i 16V

oe: 0258.56 -- 0258.65

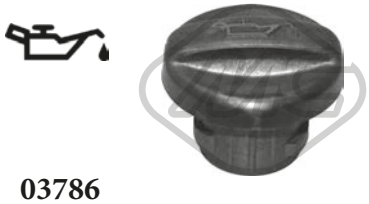

03786
bouchon de remplissage d'huile EVASION

oe: 0258.66 -- 0258.60



09893
durit ventilation huile JUMPY 2.0 HDi 110-2.0 HDi 95

oe: 1192T8

© INDUSTRIAL METALCAUCHO, S.L.U.

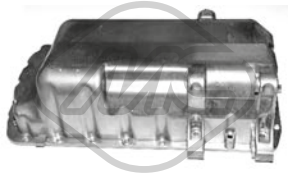

05398
carter d'huile 1.9 D 70-2.0 HDi-2.0 HDi 110-2.0 HDi 95

oe: 0301K2

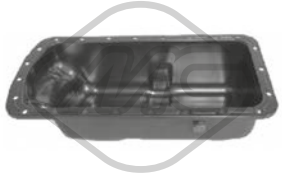

05399
carter d'huile 1.8-1.9 D-1.9 TD

oe: 0301J9

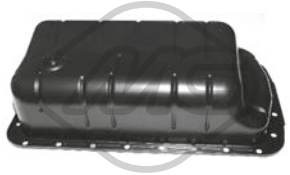

05404
carter d'huile 1.9 D 70-2.0 HDi-2.0 HDi 95-2.0 HDi 110

oe: 0301J7



05483
carter d'huile 1.9 TD-1.9 D

oe: 0301.H9



50291 Nombre de connexions: 2
capteur température liquide refroidissement JUMPY 2.0 HDi 110-2.0 HDi 110 16V

oe: 1338C1



00675 Filetage: 22x1.5
bouchon carter d'huile JUMPY 1.6-1.6 i

oe: 031120 -- 030516

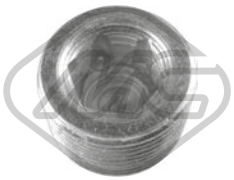

00676 Filetage: 22x1.5
bouchon carter d'huile JUMPY 1.6-1.6 i

oe: 031120 -- 030516



02050 Ø 14 mm Ø 22 mm
rondelle carter 1.8-1.9 TD-1.9 D 70-2.0-2.0 HDi 110-2.0 16V-2.0 HDi 95-2.0 T C.T.-2.1 TD

oe: 031327



02051 Ø 10 mm Ø 21 mm
rondelle cuivre 1.9 D 70-2.0 HDi-2.0 HDi 110-2.0 HDi 95

oe: 0313.40 -- 0313.33



02452 Filetage: 14x125
bouchon carter d'huile 1.8-1.9 D-1.9 D 70-1.9 TD-2.0-2.0 HDi 110-2.0 HDi 110 16V-2.0 16V-2.0 HDi 95-2.0 i 16V-2.0 HDi-2.0 HDi 16V-2.0 T C.T.-2.1 TD

oe: 0311.18 -- 0311.38



02929 Filetage: M10x1,25
bouchon carter d'huile 1.9 D 70-2.0 HDi-2.0 HDi 110-2.0 HDi 95

oe: 0311.29

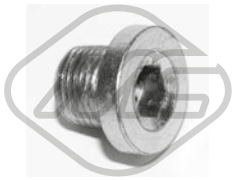

05254 Filetage: 14x125
bouchon carter d'huile JUMPY 1.9 D-1.9 TD-2.0 HDi 110-2.0 HDi 95-2.0-2.0 i 16V

oe: 0311.28

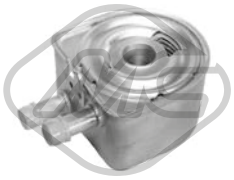

05401
radiateur d'huile 2.0 HDi-2.0 HDi 110-2.0 HDi 16V-2.0 HDi 110 16V-2.0 HDi 95

oe: 1103.N1 -- 1103N1



05402
radiateur d'huile

oe: 1103N0

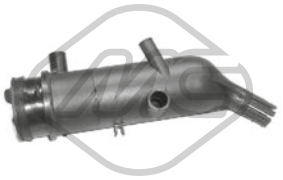

03631
décanteur d'huile 1.9 TD-1.9 D

oe: 118095

04612 L: 526 mm
jauge de niveau d'huile EVASION 1.9 TD

oe: 117415



05224 L: 537 mm
jauge de niveau d'huile EVASION 2.0 16V

oe: 1174.E2



03637
séparateur d'huile JUMPY 1.9 D-1.9 TD

oe: 036158

© INDUSTRIAL METALCAUCHO, S.L.U.



08166
durit recyclage 1.9 TD-1.9 D-1.9 D 70

oe: 119248



08167
durit recyclage 1.9 D-1.9 TD

oe: 119269 -- 119261



08307 L: 186 mm
durit recyclage 1.9 TD-1.9 D

oe: 118086



08474
durit recyclage JUMPY 1.9 D 70

oe: 1180G4



08475
durit recyclage JUMPY 1.9 D

oe: 1180G5



08491
durit recyclage 1.9 TD-2.1 TD

oe: 1192K8



Type de fonctionnement: électrique
93032 Nombre de connexions: 5
vanne EGR avec joint d'étanchéite 2.0 16V-2.0-2.0 i 16V

oe: 1628.JF

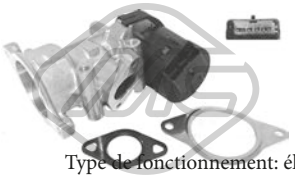

Type de fonctionnement: électrique
93053 Nombre de connexions: 5
vanne EGR avec joints JUMPY 2.0 HDi 110

oe: 1618.GZ -- 1618.S8



00016 Ø 3 mm Ø 7 mm L: 25 mm
bouchon retour carburant 1.9 D-1.9 D 70-1.9 TD-2.1 TD

oe: 1575.09



03651
couvercle, filtre à carburant JUMPY 1.9 D-1.9 D 70

oe: 1904.27



03835 Ø 94 mm
filtre à carburant 2.0 HDi-2.0 HDi 110-2.0 HDi 16V-2.0 HDi 95

oe: 96399841 -- 96387755

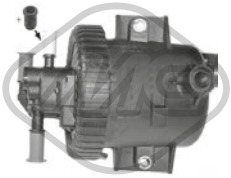

03836 Ø 13,9 mm Ø 78,4 mm L: 65,5 mm
filtre à carburant JUMPY 2.0 HDi 110

oe: 1901.65



03876 Ø 155 mm
bouchon réservoir carburant 1.6-1.6 i-1.8-1.9 TD-1.9 D-1.9 D 70-2.0-2.0 HDi 110-2.0 HDi 110 16V-2.0 16V-2.0 HDi 95-2.0 HDi-2.0 i 16V-2.0 HDi 16V-2.0 T C.T.-2.1 TD
oe: 1531.24 -- 1531.20

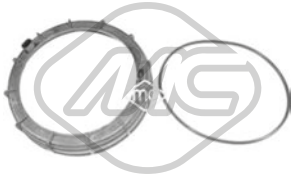

03877 Ø 170 mm
bouchon réservoir carburant 1.6-1.6 i-1.8-1.9 TD-1.9 D-1.9 D 70-2.0-2.0 HDi 110-2.0 HDi 110 16V-2.0 16V-2.0 HDi 95-2.0 HDi-2.0 i 16V-2.0 HDi 16V-2.0 T C.T.-2.1 TD
oe: 153141 -- 153130



03884
filtre à carburant JUMPY 1.9 D-1.9 D 70

oe: 1911.44

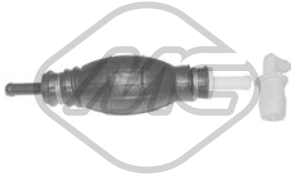

04036 Ø 8 mm
pompe d'amorçage + anti-retour 1.8-1.9 D-1.9 TD-2.0-2.0 16V-2.0 T C.T.-2.1 TD

oe: 157973



92043 Ø 8 mm Ø 10 mm
tuyauterie injection JUMPY 1.9 D 70

oe: 1579Q4



92044 Ø 6 mm Ø 8 mm
tuyauterie injection JUMPY 1.9 D 70

oe: 1573XQ -- 1573YG

© INDUSTRIAL METALCAUCHO, S.L.U.

CIRCUIT TURBO COMPRESSEUR

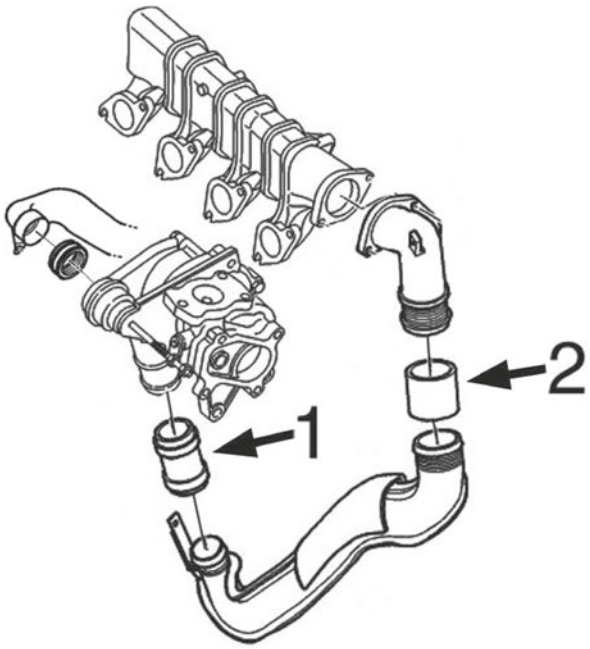

moteur 2.0HDi :

1	09230	durit de raccord
2	09235	durit de raccord '04/2004-
	09238	durit de raccord jusqu'à -'04/2004

C21M389M1542M4683M4684TURBOP1 CITROËN JUMPY I/II - EVASION I/II 06/1994 - 01/2007



09230 Ø 40 mm L: 66 mm
durit turbo 2.0 HDi-2.0 HDi 95

oe: 0382.GA -- 0382.CR



09235 Ø 55 mm L: 67 mm
durit turbo 2.0 HDi 110-2.0 HDi 110 16V

oe: 0382.FZ



09238 Ø 55 mm L: 67 mm
durit turbo 2.0 HDi-2.0 HDi 110-2.0 HDi 95

oe: 0382P1



09839
durit turbo 2.0 HDi-2.0 HDi 95

oe: 0382Q1



09911
durit turbo 1.9 TD-2.1 TD

oe: 382F5 -- 0382F5



09952
durit turbo JUMPY 2.0 HDi 110

oe: 0382HQ



09955
durit turbo 2.0 HDi 16V-2.0 HDi 110

oe: 0382Q4

SUSPENSION AVANT & SUPPORTS DE MOTEUR

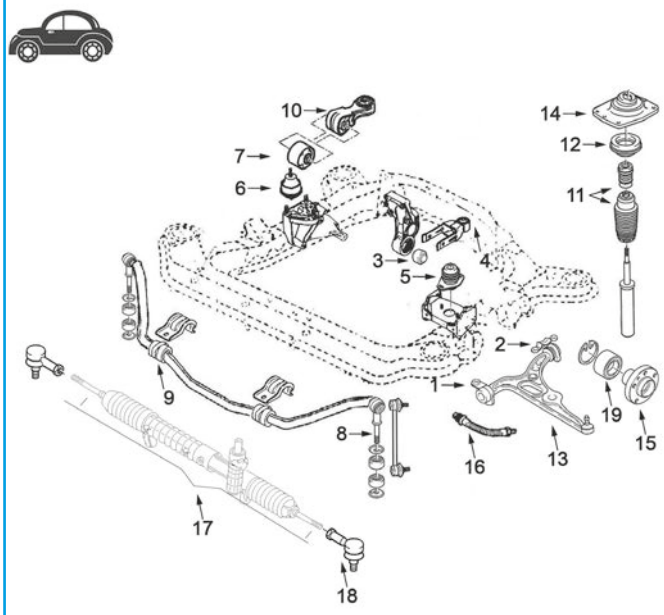

moteurs essence 1.6 (FIAT 1580 SPi) - 1.8 (PSA-XU7) et 2.0 (PSA-EW10) et moteurs diesel 1.9 D (XUD et DW8) et 2.0 HDi (DW10)

1	02981	silentbloc
2	02982	silentbloc triangle
	02983	silentbloc triangle AV D
3	02869	silentbloc support arrière moteur 1.6-1.8
	02966	silentbloc support arrière moteur 2.0-2.0 HDi
	02980	silentbloc support arrière moteur 1.9 Diesel-XUD, 1.9Diesel-DW8
4	04744	support arrière de moteur complète
5	02943	support moteur G, 1.6-1.8-2.0 BVA et 2.0 HDi
6	02924	support à droite moteur 1.6-1.8 et 1.9 Diesel-XUD
	02944	support moteur à droite 2.0 HDi
7	02869	silentbloc support biellette de couple
8	02948	biellette de barre stabilisatrice -'02
9	02945	palier de barre stabilisatrice
10	04005	biellette de couple
	04486	biellette de couple
12	04206	roulement support amortisseur
13	52005	bras de suspension AV D
	52006	bras de suspension AV G
14	02946	support amortisseur à droite (direction assistée) et à gauche (direction manuel)
	02947	support amortisseur gauche (direction assistée) et droite (direction manuel)
15	90038	Moyeu AV
16	96032	flexible de frein AV (515 mm)
17	53114	axe de bielle G et D
18	53038	rotule de direction G et D
19	74042	kit de roulements de roue

C21M3389M1542M4683M4684SOPDP1 CITROËN JUMPY I/II - EVASION I/II 06/1994 - 01/2007

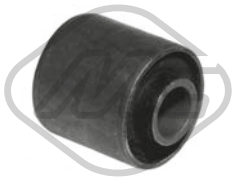

00877 Ø 12 mm Ø 30 mm
silentbloc support moteur [gauche]

oe: 1809.04

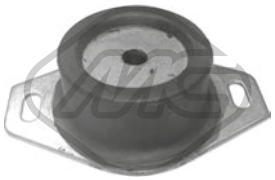

02794
support moteur [gauche]

oe: 1844.68

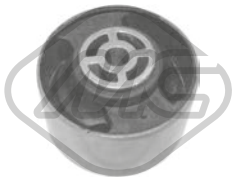

02869 Ø 10 mm Ø 70 mm L: 40| 53 mm
silentbloc support moteur [arrière] 1.6-1.6 i-1.8-1.9 TD-1.9 D-1.9 D 70-2.0-2.0 HDi 110-2.0 HDi 110 16V-2.0 16V-2.0 HDi 95-2.0 HDi-2.0 HDi 16V-2.0 T C.T.-2.1 TD
oe: 1807.47 -- 1809.17



02924
support moteur [droite] EVASION 2.1 TD

oe: 1827.26 -- 182714

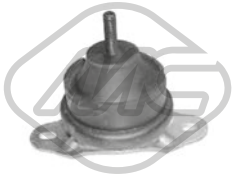

02942 Ø 93 mm
support moteur [droite]

oe: 1844.91 -- 1844.C0



02943
support moteur [gauche] 1.6-1.6 i-1.9 TD-1.9 D 70-2.0-2.0 HDi 110-2.0 16V-2.0 HDi 110 16V-2.0 HDi 95-2.0 HDi-2.0 HDi 16V-2.0 i 16V-2.0 T C.T.-2.1 TD

oe: 1827.16

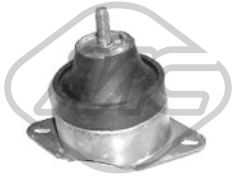

02944
support moteur [droite] 2.0 HDi-2.0 HDi 110-2.0 HDi 95

oe: 1827.36 -- 1827.22



02966 Ø 10 mm Ø 70 mm
silentbloc [arrière] 2.0 HDi-2.0 HDi 110-2.0 HDi 95

oe: 1809.30



02980 Ø 10 mm Ø 70 mm
silentbloc [arrière avant] 1.8-1.9 D-1.9 D 70-2.0-2.0 HDi 110-2.0 16V-2.0 HDi 95-2.0 HDi-2.0 i 16V-2.0 HDi 16V-2.0 T C.T.-2.1 TD

oe: 1809.21

© INDUSTRIAL METALCAUCHO, S.L.U.

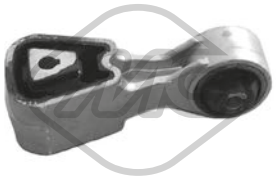

04005 Ø 10.15 mm L: 112 mm
support de bascule [droite] 1.9 D 70-2.0 HDi-2.0 HDi 110-2.0 HDi 16V-2.0 HDi 110 16V-2.0 HDi 95

oe: 1806.74 -- 1806.28



04064 Ø 10 mm Ø 65 mm
support moteur [arrière] 1.6-1.8-1.9 TD-1.9 D-1.9 D 70-2.0 HDi 110-2.0 HDi 95

oe: 180921 -- 180929



04486
support de bascule [droite] 2.0 16V-2.0-2.0 i 16V

oe: 180634

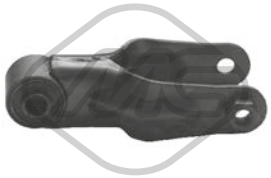

04744
support moteur [arrière] JUMPY 1.6-1.6 i-1.9 TD-1.9 D-1.9 D 70-2.0-2.0 HDi 110-2.0 HDi 95-2.0 i 16V

oe: 1806.17 -- 1806.32



57436
support moteur [droite] 1.9 D 70-2.0 16V-2.0-2.0 i 16V

oe: 1844.92



57437
support moteur [droite] 2.0 HDi-2.0 HDi 110-2.0 HDi 16V-2.0 HDi 95

oe: 1844.93

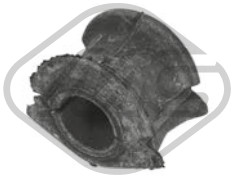

02945 Ø 24 mm
palier barre stabilisatrice [des deux côtés de l'essieu avant] 1.6-1.6 i-1.8-1.9 TD-1.9 D-1.9 D 70-2.0-2.0 HDi 110-2.0 HDi 95-2.0 16V-2.0 i 16V-2.0 HDi-2.0 HDi 16V-2.0 T C.T.-2.1 TD
oe: 1305782080 -- 5094.69

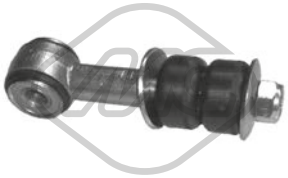

02948 Ø 12 mm L: 120 mm
biellette embout barre stabilisatrice [essieu avant] 1.6-1.6 i-1.8-1.9 TD-1.9 D-1.9 D 70-2.0-2.0 HDi 110-2.0 16V-2.0 HDi 110 16V-2.0 HDi 95-2.0 HDi-2.0 i 16V-2.0 HDi 16V-2.0 T C.T.-2.1 TD
oe: 5087.35



02949 Ø 12 mm Ø 46.1 mm
silentbloc bras de suspension [avant] 1.6-1.6 i-1.8-1.9 TD-1.9 D-1.9 D 70-2.0-2.0 HDi 110-2.0 HDi 95-2.0 16V-2.0 i 16V-2.0 HDi-2.0 HDi 16V-2.0 T C.T.-2.1 TD
oe: 5152.61



02981 Ø 23 mm Ø 59 mm
silentbloc triangle [essieu avant inférieur] 1.6-1.6 i-1.8-1.9 TD-1.9 D 70-2.0-2.0 HDi 95-2.0 16V-2.0 HDi-2.0 T C.T.-2.0 i 16V-2.1 TD

oe: 1313084080 -- 1313084080

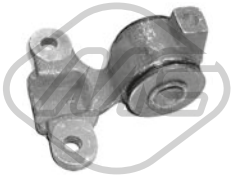

02982 Ø 22.5 mm Ø 62 mm
silentbloc triangle [essieu avant inférieur] 1.6-1.6 i-1.8-1.9 TD-1.9 D-1.9 D 70-2.0-2.0 HDi 110-2.0 HDi 95-2.0 16V-2.0 i 16V-2.0 HDi-2.0 HDi 16V-2.0 T C.T.-2.1 TD
oe: 1305551080

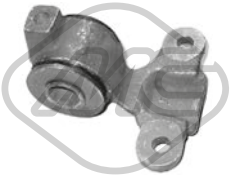

02983 Ø 22.5 mm Ø 62 mm
silentbloc triangle [essieu avant inférieur] 1.6-1.6 i-1.8-1.9 TD-1.9 D 70-2.0-2.0 HDi 95-2.0 16V-2.0 HDi-2.0 T C.T.-2.0 i 16V-2.1 TD

oe: 1305552080



05055 L: 265 mm
biellette embout barre stabilisatrice [essieu avant]

oe: 5087.51

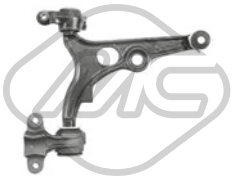

52005 Ø 17 mm
bras de suspension [essieu avant gauche] 1.6-1.6 i-1.8-1.9 TD-1.9 D-1.9 D 70-2.0-2.0 HDi 110-2.0 HDi 110 16V-2.0 16V-2.0 HDi 95-2.0 HDi-2.0 i 16V-2.0 HDi 16V-2.0 T C.T.-2.1 TD
oe: 352185 -- 352183

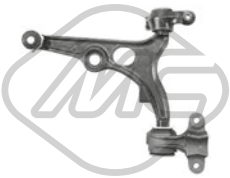

52006 Ø 17 mm
bras de suspension [essieu avant droit] 1.6-1.6 i-1.8-1.9 TD-1.9 D-1.9 D 70-2.0-2.0 HDi 110-2.0 HDi 110 16V-2.0 16V-2.0 HDi 95-2.0 HDi-2.0 i 16V-2.0 HDi 16V-2.0 T C.T.-2.1 TD
oe: 3520C5 -- 3520G9



02946
support amortisseur [essieu avant droit] 1.6-1.6 i-1.8-1.9 TD-1.9 D-1.9 D 70-2.0-2.0 HDi 110-2.0 16V-2.0 HDi 110 16V-2.0 HDi 95-2.0 HDi-2.0 HDi 16V-2.0 i 16V-2.0 T C.T.-2.1 TD
oe: 5038.17 -- 5038.70



02947
support amortisseur [essieu avant gauche] 1.6-1.6 i-1.8-1.9 TD-1.9 D-1.9 D 70-2.0-2.0 HDi 110-2.0 16V-2.0 HDi 110 16V-2.0 HDi 95-2.0 HDi-2.0 HDi 16V-2.0 i 16V-2.0 T C.T.-2.1 TD
oe: 5038.68 -- 5038.16



04206 Ø 78 mm Ø 128 mm
roulement support amortisseur [essieu avant] 1.6-1.6 i-1.8-1.9 TD-1.9 D-1.9 D 70-2.0-2.0 HDi 110-2.0 HDi 110 16V-2.0 16V-2.0 HDi 95-2.0 HDi-2.0 i 16V-2.0 HDi 16V-2.0 T C.T.-2.1 TD
oe: 5035.38

© INDUSTRIAL METALCAUCHO, S.L.U.



06294

jeu soufflet butée amortisseur [essieu avant] 1.6-1.6 i-1.8-1.9 TD-1.9 D-1.9 D 70-2.0-2.0 HDi 110-2.0 HDi 95-2.0 16V-2.0 i 16V-2.0 HDi-2.0 HDi 16V-2.0 T C.T.-2.1 TD

oe: 525446 -- 525419



Longueur du filetage [mm]: 18

05455 Filetage [mm]:: M 12 x 1,25

ecrou de roue [avant et arrière]

oe: 5405.72 -- 5405.84



Longueur du filetage [mm]: 25

05458 Filetage [mm]:: M14x1,5

ecrou de roue 1.6-1.6 i-1.8-1.9 TD-1.9 D-1.9 D 70-2.0-2.0 HDi 110-2.0 16V-2.0 HDi 110 16V-2.0 HDi 95-2.0 HDi-2.0 HDi 16V-2.0 i 16V-2.0 T C.T.-2.1 TD

oe: 5405.48



Ø 122 mm

Nombre de dents: 27

90038 H: 69 mm

moyeu de roue [essieu avant] EVASION 1.9 TD-2.0-2.0 HDi-2.0 T C.T.

oe: 3307.64

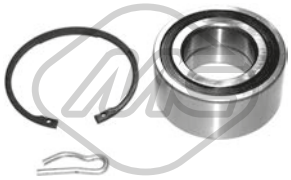

74042 Ø 44 mm Ø 82,5 mm

kit de roulements de roue [essieu avant] 1.6-1.6 i-1.8-1.9 TD-1.9 D-1.9 D 70-2.0-2.0 HDi 110-2.0 HDi 110 16V-2.0 16V-2.0 HDi 95-2.0 HDi-2.0 i 16V-2.0 HDi 16V-2.0 T C.T.-2.1 TD

oe: 332640 -- 335091



96032 L: 515 mm

flexible de frein [des deux côtés de l'essieu avant] 1.6-1.6 i-1.8-1.9 TD-1.9 D-1.9 D 70-2.0 HDi 110-2.0 16V-2.0-2.0 HDi 95-2.0 HDi-2.0 HDi 16V-2.0 T C.T.-2.0 i 16V-2.1 TD

oe: 4806.82



96167 L: 275 mm

flexible de frein [essieu arrière] 1.6-1.6 i-1.8-1.9 TD-1.9 D-1.9 D 70-2.0-2.0 HDi 110-2.0 HDi 110 16V-2.0 16V-2.0 HDi 95-2.0 HDi-2.0 i 16V-2.0 HDi 16V-2.0 T C.T.-2.1 TD

oe: 480667



96180 L: 312 mm

flexible de frein [des deux côtés de l'essieu avant] EVASION 2.0 16V-2.0 T C.T.

oe: 480681 -- 480668



Ø 35 - 84 mm

01113 kit **00113**

kit soufflet transmission [côté roue des deux côtés de l'essieu avant] JUMPY 1.6 i-1.9 D

oe: 329331



Ø 24 - 80 mm

01155 kit **00155**

kit soufflet transmission [côté roue des deux côtés de l'essieu avant] 1.6-1.6 i-1.8-1.9 D-1.9 D 70-2.0-2.0 16V-2.0 i 16V

oe: 7701209924 -- 392417930R



Ø 34 - 76 mm

01213 kit **00213**

kit soufflet transmission [du côté boîte de vitesses des deux côtés de l'essieu avant]

oe: 3287.81



Ø 27 - 94 mm

01217 kit **00217**

kit soufflet transmission [côté roue] 1.9 TD-2.0 T C.T.-2.1 TD

oe:



Ø 35 - 87 mm

01222 kit **00222**

kit soufflet transmission [côté roue des deux côtés de l'essieu avant] 1.6-1.6 i-1.9 D

oe: 3293.03



Ø 29 - 93 mm

01237 kit **00237**

kit soufflet transmission [côté roue des deux côtés de l'essieu avant]

oe: 9467577780 -- 3293C7



Ø 22 - 75 mm

01362 kit **00362**

kit soufflet transmission [du côté boîte de vitesses des deux côtés de l'essieu avant]

oe: 95590794 -- 95025088



Ø 20 - 80 mm

01493E kit

kit soufflet transmission [côté roue] JUMPY 1.9 D 70

oe:



Ø 29 - 97 mm

01499 kit **00499**

kit soufflet transmission [côté roue des deux côtés de l'essieu avant] 1.8-1.9 TD-2.0-2.0 HDi 95-2.0 16V-2.0 HDi 110-2.0 i 16V-2.0 HDi-2.0 T C.T.

oe: 329306



Ø 27 - 90 mm

01520 kit **00520**

kit soufflet transmission [côté roue des deux côtés de l'essieu avant]

oe: 7701035317 -- 4403284

© INDUSTRIAL METALCAUCHO, S.L.U.



Ø 24 - 76 mm

01839 kit **00839**

kit soufflet transmission [du côté boîte de vitesses des deux côtés de l'essieu avant] 1.6-1.6 i-1.8-1.9 TD-1.9 D-1.9 D 70-2.0-2.0 16V-2.0 i 16V-2.0 T C.T.

oe: 9609802380 -- 328779



Ø 23 - 80 mm

01996 kit **00996**

kit soufflet transmission [des deux côtés du pont arrière côté roue des deux côtés de l'essieu avant] eje delantero, ambos lados 1.9 TD-1.9 D 70-2.0 i 16V-2.0

oe: 46307584 -- 46307575



Ø 28 - 75 mm

11036 kit **10036**

kit soufflet transmission [du côté boîte de vitesses des deux côtés de l'essieu avant] 1.9 TD-2.0 HDi 110-2.0 16V-2.0 HDi 110 16V-2.0 HDi-2.0 HDi 95-2.0 HDi 16V-2.0 T C.T.-2.1 TD

oe: 3287.90

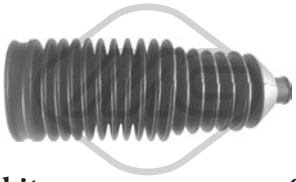

01370 kit **00370**

kit soufflet crémaillère direction 1.6-1.6 i-1.8-1.9 TD-1.9 D-1.9 D 70-2.0-2.0 HDi 110-2.0 HDi 110 16V-2.0 16V-2.0 HDi 95-2.0 HDi-2.0 i 16V-2.0 HDi 16V-2.0 T C.T.-2.1 TD

oe: 406641



21037

filtre transmission 1.9 TD-2.0-2.0 16V-2.0 HDi-2.0 HDi 16V-2.0 T C.T.-2.1 TD

oe: 2263.33 -- 2209.40



02926 Ø 152 mm - 6 gorges

poulie vilebrequin avec amortisseur de vibrations JUMPY 1.9 D-1.9 TD

oe: 0515.G3



02927 Ø 153 mm - 6 gorges

poulie vilebrequin avec amortisseur de vibrations JUMPY 1.9 D 70

oe: 0515.Q6 -- 0515.L7



02928 Ø 153 mm - 6 gorges

poulie vilebrequin sans amortisseur de vibrations 1.9 TD-1.9 D 70-2.0 HDi 110-2.0 HDi 16V-2.0 HDi-2.0 HDi 110 16V-2.0 HDi 95

oe: 0515V0 -- 0515V6



02931

ressort tendeur alternateur JUMPY 1.9 D-1.9 D 70

oe: 5751.44 -- 5751.81



02976 Ø 153 mm - 6 gorges

poulie vilebrequin avec amortisseur de vibrations EVASION 2.1 TD

oe: 0515.J9

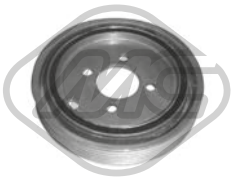

04443 Ø 149 mm - 6 gorges

poulie vilebrequin avec amortisseur de vibrations 2.0 16V-2.0

oe: 0515.S6 -- 0515.N3



04477 Ø 152 mm - 6 gorges

poulie vilebrequin avec amortisseur de vibrations JUMPY 1.9 D 70-2.0 HDi 110-2.0 HDi 95

oe: 0515.S4 -- 0515.R9



04481 Ø 127 mm - 6 gorges

poulie vilebrequin avec amortisseur de vibrations EVASION 2.0 16V

oe: 515.K6 -- 0515.K6



04485 Ø 127 mm - 6 gorges

poulie vilebrequin avec amortisseur de vibrations EVASION 1.8

oe: 515.H6 -- 0515.H6



04562 Ø 149 mm - 6 gorges

poulie vilebrequin avec amortisseur de vibrations JUMPY 2.0-2.0 i 16V

oe: 0515.R1

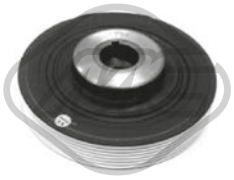

04610 Ø 155 mm - 6 gorges

poulie vilebrequin avec amortisseur de vibrations JUMPY 1.9 D 70

oe: 0515.R5



06000 Ø 163 mm - 6 gorges

poulie vilebrequin avec amortisseur de vibrations 2.0 HDi-2.0 HDi 110-2.0 HDi 16V-2.0 HDi 95

oe: 0515V0 -- 0515V6

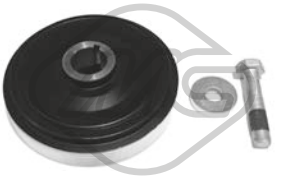

12926 Ø 152 mm - 6 gorges

kit poulie vilebrequin sans amortisseur de vibrations JUMPY 1.9 D-1.9 TD

oe: 0515.G3

© INDUSTRIAL METALCAUCHO, S.L.U.



12927 Ø 153 mm - 6 gorges
kit poulie vilebrequin avec amortisseur de vibrations
JUMPY 1.9 D 70

oe: 0515.Q6 -- 0515.L7



14477 Ø 152 mm - 6 gorges
kit poulie vilebrequin avec amortisseur de vibrations
JUMPY 1.9 D 70-2.0 HDi 110-2.0 HDi 95

oe: 0515.S4 -- 0515.R9

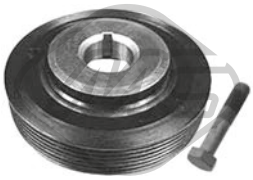

14481 Ø 127 mm - 6 gorges
kit poulie vilebrequin avec amortisseur de vibrations
EVASION 2.0 16V

oe: 515.K6 -- 0515.K6



14485 Ø 127 mm - 6 gorges
kit poulie vilebrequin avec amortisseur de vibrations
EVASION 1.8

oe: 515.H6 -- 0515.H6

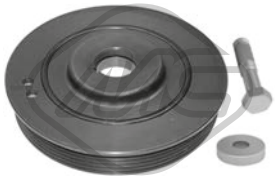

16000 Ø 163 mm - 6 gorges
kit poulie vilebrequin avec amortisseur de vibrations
2.0 HDi-2.0 HDi 110-2.0 HDi 16V-2.0 HDi 95

oe: 0515V0 -- 0515V6



04609 Ø 85 mm
galet tendeur alternateur 1.9 D-2.1 TD

oe: 5751.38

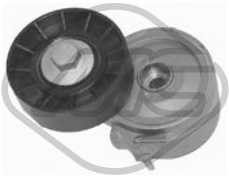

04807 Ø 70 mm
galet tendeur alternateur 2.0 HDi-2.0 HDi 110-2.0 HDi 16V-2.0 HDi 110 16V-2.0 HDi 95

oe: 96363551 -- 96344657



04826 Ø 60 mm
galet tendeur alternateur 1.9 TD-1.9 D-1.9 D 70-2.1 TD

oe: 5751.30

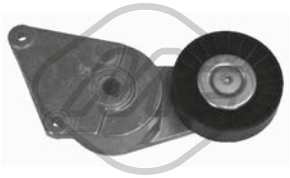

04895 Ø 90 mm
galet tendeur alternateur EVASION 1.8-2.0-2.0 16V-2.0 T C.T.

oe: 9609016880 -- 9626365280



04928 Ø 59,8 mm
galet guide alternateur JUMPY 1.9 D 70

oe: 5751.73



04929 Ø 17 mm Ø 90 mm
galet guide alternateur EVASION 1.8-2.0 T C.T.

oe: 5751.20

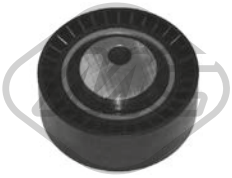

04995 Ø 70 mm
galet guide alternateur 1.9 TD-1.9 D-1.9 D 70-2.0 HDi 110-2.0 HDi-2.0 HDi 110 16V-2.0 HDi 16V-2.0 HDi 95-2.1 TD

oe: 5751.29

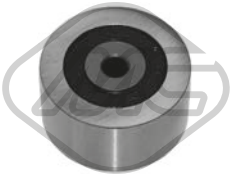

04996 Ø 50 mm
galet guide alternateur 2.0 HDi-2.0 HDi 110-2.0 HDi 16V-2.0 HDi 95-2.0 HDi 110 16V

oe: 5751.96 -- 5751.57

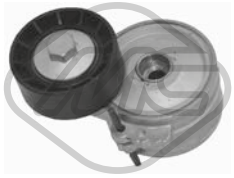

05043 Ø 60 mm
galet tendeur alternateur JUMPY 1.9 D 70

oe: 5751.74

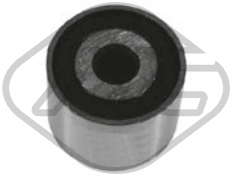

05486 Ø 10 mm Ø 37 mm
galet tendeur JUMPY 1.9 D 70

oe: 5751.62 -- 5751.46



05487 Ø 50 mm
galet guide alternateur 2.0 HDi-2.0 HDi 110-2.0 HDi 16V-2.0 HDi 110 16V-2.0 HDi 95

oe: 1613837780 -- 5751.56

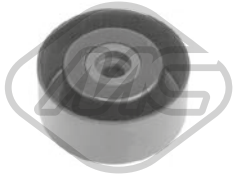

05488 Ø 8 mm Ø 60 mm
galet tendeur JUMPY 1.9 D 70

oe: 1613838280 -- 575191

© INDUSTRIAL METALCAUCHO, S.L.U.



05489 Ø 65 mm
galet tendeur alternateur 1.9 D-2.0 16V-2.0 i 16V-2.0

oe: 575161



05490 Ø 17 mm Ø 78 mm
galet tendeur 2.0 16V-2.0-2.0 i 16V

oe: 5751.60



Ø 17 mm Ø 54,3 mm
06009 - 6 Agorges
poulie alternateur JUMPY 2.0 HDi 110-2.0 HDi 110 16V-2.0 HDi 95

oe: 5705AS -- 5702E3



Ø 17 mm Ø 54 mm
06152 - 6 Agorges
poulie alternateur 1.9 D 70-1.9 TD-2.0 HDi-2.0 HDi 16V-2.0 HDi 110-2.0 HDi 95

oe:

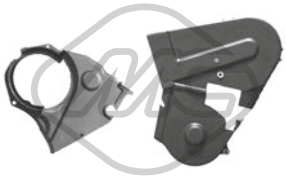

03698
jeu couvres courroie 1.9 TD-1.9 D

oe: 0320.F9 -- 0320.H3

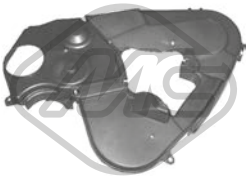

03699
jeu couvres courroie 2.0 HDi-2.0 HDi 110-2.0 HDi 16V-2.0 HDi 95

oe: 0320.S7 -- 0320.N5

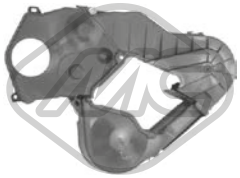

03700
jeu couvres courroie JUMPY 1.9 D 70

oe: 0320.N4 -- 0320.N3

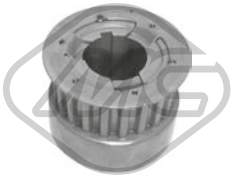

05329
roue dentée 1.9 TD-1.9 D-1.9 D 70

oe: 0513.74



05330 Ø 70 mm
pignon distributeur 1.9 TD-1.9 D-1.9 D 70-2.0 HDi 110-2.0 HDi 16V-2.0 HDi-2.0 HDi 110 16V-2.0 HDi 95

oe: 0513.A9 -- 0513.A2



07118
κιτ χρονισμού καδένας 2.0 HDi 16V-2.0 HDi 110-2.0 HDi 110 16V

oe: 0849.23



53038 L: 75 mm
rotule de direction [des deux côtés de l'essieu avant] 1.6-1.6 i-1.8-1.9 TD-1.9 D-1.9 D 70-2.0-2.0 HDi 110-2.0 HDi 110 16V-2.0 16V-2.0 HDi 95-2.0 HDi-2.0 i 16V-2.0 HDi 16V-2.0 T C.T.-2.1 TD
oe: 4059.09



53114 L: 309 mm
axe de bielle [des deux côtés de l'essieu avant] 1.6-1.6 i-1.8-1.9 TD-1.9 D-1.9 D 70-2.0-2.0 HDi 110-2.0 HDi 110 16V-2.0 16V-2.0 HDi 95-2.0 HDi-2.0 i 16V-2.0 HDi 16V-2.0 T C.T.-2.1 TD
oe: 3812A4

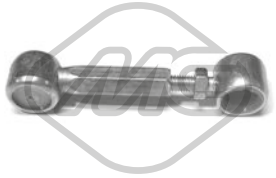

04159 L. min: 75 mm L. máx: 105 mm
biellette de BV 1.6-1.6 i-1.9 TD-1.9 D-1.9 D 70-2.0 HDi 110-2.0 16V-2.0 HDi 110 16V-2.0 HDi-2.0 HDi 95-2.0 HDi 16V-2.0

oe: 2452.92 -- 245271



04564
bague d'étanchéité, différentiel 1.6-1.6 i-1.8-1.9 D-2.0-2.0 i 16V-2.0 16V

oe: 312144 -- 312146

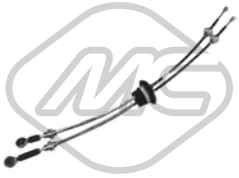

80748 L: 976/717+1005/735 mm
cable BV 2.0 HDi-2.0 HDi 110-2.0 HDi 16V-2.0 HDi 95

oe: 2444.S0 -- 2444.AR



80750 L: 935/665+945/665 mm
cable BV 1.9 TD-1.9 D 70-2.0-2.0 HDi 110-2.0 16V-2.0 HDi-2.0 HDi 95-2.0 HDi 16V-2.0 i 16V

oe: 2444.S2 -- 2444.CA



02770
revêtement de pédale 1.6-1.6 i-1.8-1.9 TD-1.9 D-1.9 D 70-2.0-2.0 HDi 110-2.0 HDi 110 16V-2.0 16V-2.0 HDi 95-2.0 HDi-2.0 i 16V-2.0 HDi 16V-2.0 T C.T.-2.1 TD
oe: 4504.12

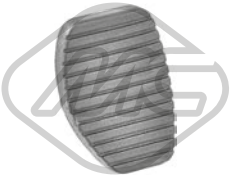

02771
revêtement de pédale 1.6-1.6 i-1.8-1.9 TD-1.9 D-1.9 D 70-2.0-2.0 HDi 110-2.0 HDi 110 16V-2.0 16V-2.0 HDi 95-2.0 HDi-2.0 i 16V-2.0 HDi 16V-2.0 T C.T.-2.1 TD
oe: 2130.13

© INDUSTRIAL METALCAUCHO, S.L.U.



02772
revêtement de pédale

oe: 160407



04043
jeu bagues embrayage JUMPY 1.6-1.9 D-1.9 D 70

oe: 2175.21 -- 2175.20



04044
jeu bagues embrayage 2.0 HDi-2.0 HDi 110-2.0 HDi 16V-2.0 HDi 110 16V-2.0 HDi 95

oe: 2175.49 -- 2109.53

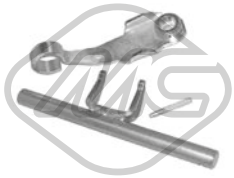

04052
fourchette embrayage JUMPY 1.6-1.9 D-1.9 D 70

oe: 211525



04066
fourchette embrayage 1.9 D 70-2.0 16V-2.0-2.0 HDi 95

oe: 2117.58



04601
fourchette embrayage 1.9 D 70-2.0 16V-2.0

oe: 211766

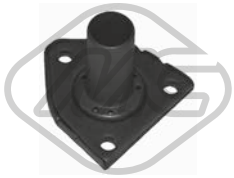

04605 Ø 23 mm
douille de guidage embrayage 1.6 i-1.8-1.9 TD-1.9 D 70-2.0-2.0 i 16V-2.0 16V-2.0 T C.T.-2.1 TD

oe: 210535



04620 Ø 32 mm Ø 50 mm
bague d'étanchéité, différentiel 1.6-1.6 i-1.8-1.9 TD-1.9 D 70-2.0-2.0 HDi 110-2.0 HDi 110 16V-2.0 16V-2.0 HDi 95-2.0 HDi-2.0 HDi 16V-2.0 T C.T.-2.1 TD

oe: 312165 -- 312124



05339
douille de guidage embrayage JUMPY 2.0 HDi 110-2.0 HDi 110 16V

oe: 2105.50



05935 Ø 23,81 mm
cylindre récepteur JUMPY 2.0 HDi 110-2.0 HDi 95-2.0 HDi 110 16V

oe: 2182.05



05936
cylindre émetteur JUMPY 1.9 D 70-2.0-2.0 HDi 110-2.0 HDi 95-2.0 HDi 110 16V-2.0 i 16V

oe: 2182.07

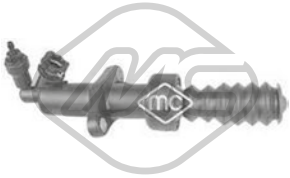

06128
cylindre récepteur JUMPY 1.9 D 70-2.0-2.0 i 16V-2.0 HDi 110

oe: 2182.C1 -- 2182.95

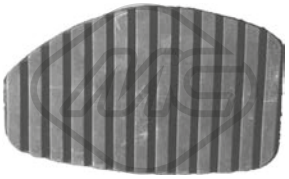

06184
revêtement de pédale 1.6-1.6 i-1.8-1.9 TD-1.9 D-1.9 D 70-2.0 HDi 95-2.0-2.0 HDi 110-2.0 16V-2.0 i 16V-2.0 HDi-2.0 T C.T.-2.1 TD

oe: 213015



80019 L: 1095/750 mm
cable commande d'embrayage 1.9 TD-2.0 HDi 110-2.0 16V-2.0 HDi 95-2.0 HDi-2.0 HDi 16V-2.0 T C.T.-2.1 TD

oe: 2150P6 -- 1476128080



80028 L: 1003/643 mm
cable commande d'embrayage JUMPY 1.9 TD-2.0 HDi 110-2.0 HDi 95

oe: 2150.AN -- 2150AN



80042 L: 973/632 mm
cable commande d'embrayage 1.6 i-1.9 D-1.9 D 70-2.0-2.0 i 16V

oe: 2150.AC -- 2150AC

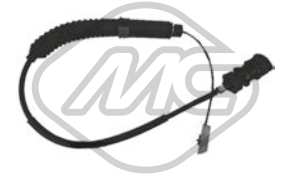

80053 L: 1095/750 mm
cable commande d'embrayage 1.9 TD-2.0 HDi 110-2.0 16V-2.0 HDi 95-2.0 HDi-2.0 HDi 16V-2.0 T C.T.-2.1 TD

oe: 1476128080 -- 2150.P6

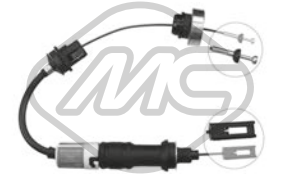

80097 L: 738/317 mm
cable commande d'embrayage 1.6-1.6 i-1.8-1.9 D 70-1.9 D-1.9 TD-2.0 16V-2.0-2.0 T C.T.-2.0 HDi 110-2.0 i 16V

oe: 2150.S4

© INDUSTRIAL METALCAUCHO, S.L.U.

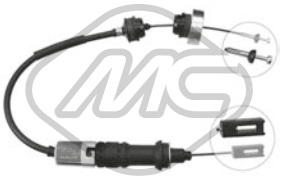

80159 L: 863/500 mm
cable commande d'embrayage 1.9 TD-2.0 HDi 110-2.0 T C.T.

oe: 2150T1 -- 2150J0



80331 L: 762/332 mm
cable commande d'embrayage 1.6-1.6 i-1.8-1.9 D-1.9 D 70-1.9 TD-2.0-2.0 i 16V

oe: 1476637080 -- 2150.54



80344 L: 854/489 mm
cable commande d'embrayage 1.9 TD-2.0 T C.T.

oe: 2150.T1 -- 1480346080



02753
support echappement 1.6-1.8-1.9 TD-1.9 D 70-2.0-2.0 i 16V-2.0 16V-2.0 HDi-2.0 T C.T.-2.1 TD

oe: 1755.69 -- 1755.63



02754
support echappement 1.6-1.6 i-1.8-1.9 TD-1.9 D 70-2.0 HDi 95-2.0-2.0 16V-2.0 HDi 110-2.0 HDi-2.0 T C.T.-2.0 i 16V-2.1 TD

oe: 1755.62



02938
kit montage collecteur

oe: 179712

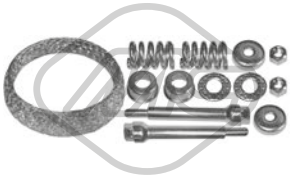

02940
kit montage collecteur 1.6-1.8-1.9 TD

oe: 179875



02950
kit montage collecteur

oe: 179721

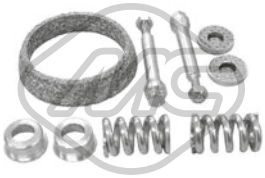

02951
kit montage collecteur 1.9 TD

oe: 179879 -- 179722



02952
kit montage collecteur JUMPY 1.9 D-1.9 D 70

oe: 179881

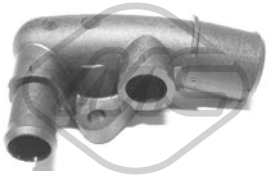

03554
raccord [arrière]

oe: 1336P5

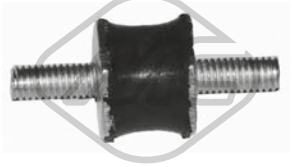

04490 Ø 18 mm
support

oe: 143910

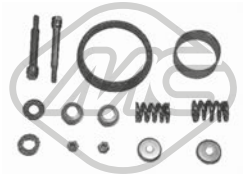

04598
kit montage collecteur JUMPY 1.6

oe: 179719



04479 L: 50,4 mm
cache moteur 2.0 HDi-2.0 HDi 110-2.0 HDi 95

oe: 0137.11 -- 0137.F6

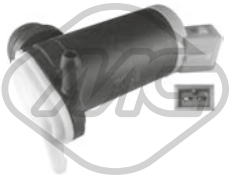

02064
pompe lave-glaces EVASION 1.8-1.9 TD-2.0-2.0 16V-2.0 HDi-2.0 HDi 16V-2.0 T C.T.-2.1 TD

oe: 6434.60



02068
pompe lave-glaces JUMPY 1.6-1.6 i-1.9 TD-1.9 D-1.9 D 70-2.0-2.0 HDi 110-2.0 HDi 95-2.0 i 16V

oe: 6434.58



02072
pompe lave-glaces 1.6-1.6 i-1.9 TD-1.9 D-1.9 D 70-2.0-2.0 HDi 110-2.0 HDi 110 16V-2.0 HDi 95-2.0 i 16V

oe: 9632984980 -- B000642880



03891
bouchon réservoir eau nettoyage 1.6-1.6 i-1.8-1.9 TD-1.9 D-1.9 D 70-2.0-2.0 HDi 110-2.0 HDi 110 16V-2.0 16V-2.0 HDi 95-2.0 HDi-2.0 i 16V-2.0 HDi 16V-2.0 T C.T.-2.1 TD

oe: 6432.30

© INDUSTRIAL METALCAUCHO, S.L.U.



50191 L: 915 mm

capteur ABS Capteur passif [des deux côtés du pont arrière] 1.6-1.8-1.9 TD-1.9 D-1.9 D 70-2.0-2.0 16V-2.0 HDi-2.0 HDi 110-2.0 HDi 16V-2.0 T C.T.-2.0 HDi 95-2.0 i 16V-2.1 TD
oe: 454575

© INDUSTRIAL METALCAUCHO, S.L.U.

CIRCUIT D'EAU

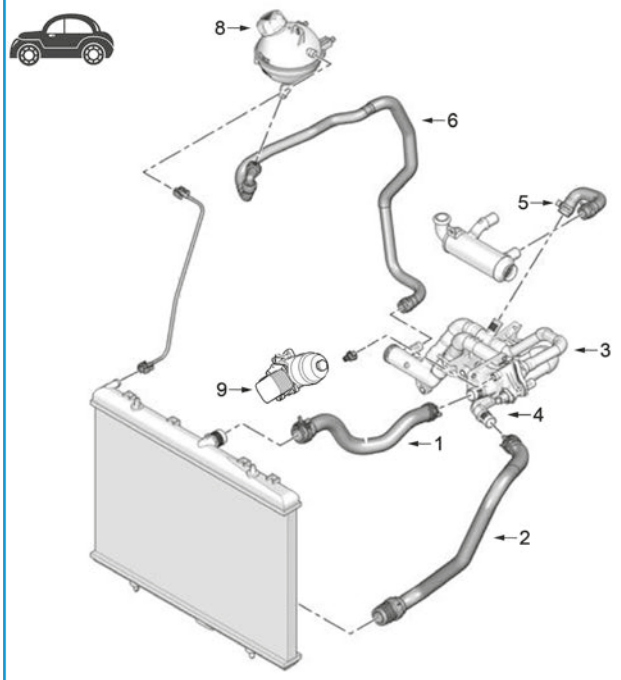

moteur 1.6HDi DV6 :

1	07397	durit radiateur sup.
2	07394	durit radiateur inf.
3	03792	tube de pompe de l'eau à thermostat
4	03776	bride de thermostat
5	09202	durit à filtre
6	07493	durit de pompe de l'eau à vase de expansión
8	03560	bouchon de vase d'expansion
9	05740	radiateur d'huile

C21M4904M5640M5641CAP1 CITROËN JUMPY III - C8 07/2002 -

CIRCUIT D'EAU

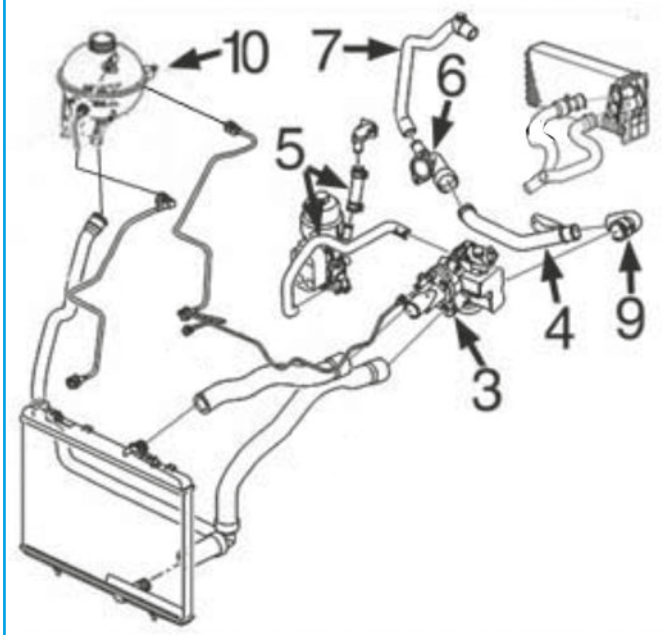

moteurs 2.0HDi/16v DW10TED4 et 2.2HDi/16v DW12BTED4 :

3	03787	bride de thermostat
4	03203	durit refroidissement
5	09198	jeu durit échangeur
6	05227	couvercle pompe de l'eau
7	07398	durit à filtre jusqu'à '06/07
	07399	durit à filtre de 06/07'
9	05118	durit de tube métallique à thermostat
10	03560	bouchon de vase d'expansion

C21M4904M5640M5641CAP2 CITROËN JUMPY III - C8 07/2002 -



02361 Ø 51 mm Ø 58 mm
joint thermostat C8 2.0 HDi-2.2 HDi

oe: 133992



03037
thermostat d'eau 82 °C C8 2.0 HDi

oe: 96178080 -- 1338.37



03203
tube d'eau métallique 2.0 HDi 135-2.0 HDi 120-2.0 HDi 165-2.0 HDi 140

oe: 1340.71 -- 1323.35



03267
bride liquide refroidissement 83 °C 2.0 HDi 135-2.0 HDi 125-2.0 HDi 165-2.0 HDi 95

oe: 1336AS -- 9803648780

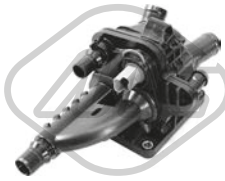

03269
bride liquide refroidissement 83 °C JUMPY 1.6 HDi 90 8V

oe: 1336AX



03560 Pression [bar]: 1,4
bouchon vase d'expansion C8 2.0-2.0 HDi-2.2-2.2 HDi-3.0 V6

oe: 1306.E4 -- 1306.C9



03620
couvercle thermostat 89 °C C8 2.0-2.2

oe: 1336N5 -- 1336Q1



03742
vase d'expansion C8 2.0-2.0 16V-2.0 HDi-2.0 HDi 135-2.2-2.2 HDi-3.0 V6

oe: 1307.ST

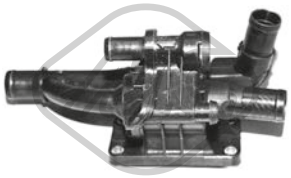

03776
bride liquide refroidissement 82 °C JUMPY 1.6 HDi 90 16V

oe: 1336.AF

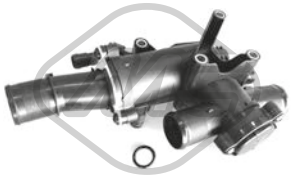

03787
bride liquide refroidissement 80 °C 2.0 HDi-2.0 HDi 120-2.0 HDi 135-2.0 HDi 140

oe: 1336Y9



03790
thermostat d'eau 89 °C 2.0-2.0 i-2.0 16V-2.2

oe: 1338A0

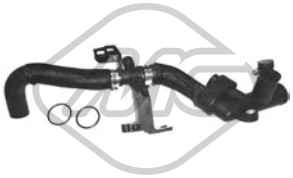

03792
durit de radiateur 1.6 HDi 90 16V

oe: 1336.AG -- 9689033480

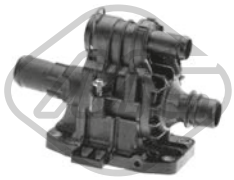

03800
bride liquide refroidissement 82 °C JUMPY 1.6 HDi 90 16V

oe: 1336.X2



03881 Pression [bar]: 1,4
bouchon vase d'expansion 1.6 HDi 90 16V-2.0 HDi-2.0 HDi 120-2.0 HDi 135-2.0 HDi 140-2.0 HDi 165-2.2 HDi

oe: 1306J5

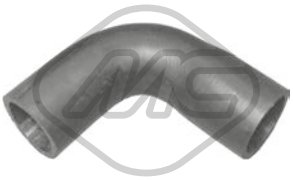

05118 Ø 32|36 mm L: 150 mm
durit de radiateur 2.0 HDi-2.0 HDi 120-2.0 HDi 135-2.0 HDi 140

oe: 1323.JG

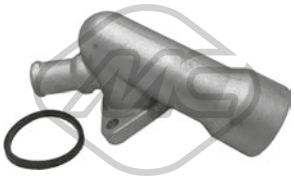

05227
bride liquide refroidissement 2.0 HDi-2.0 HDi 120-2.0 HDi 125-2.0 HDi 135-2.0 HDi 140-2.0 HDi 165-2.0 HDi 95-2.2 HDi

oe: 1336W9 -- 1336Y7

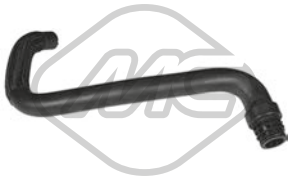

07394
durit de radiateur [inférieur] JUMPY 1.6 HDi 90 16V

oe: 1351QE



07397
durit de radiateur [supérieur] JUMPY 1.6 HDi 90 16V

oe: 1343JX



07398
durit de radiateur 2.0 HDi-2.0 HDi 120-2.0 HDi 135-2.0 HDi 140

oe: 132337



07399
durit de radiateur 2.0 HDi-2.0 HDi 120-2.0 HDi 135-2.0 HDi 140

oe: 1323CR



07493
durit de radiateur JUMPY 1.6 HDi 90 16V-1.6 HDi 90 8V

oe: 1317S2

© INDUSTRIAL METALCAUCHO, S.L.U.



08950
durit de radiateur C8 2.0 HDi-2.2 HDi

oe: 1307.SK



09202
durit de radiateur 1.6 HDi 90 16V-2.0 HDi-2.0 HDi 135-2.0 HDi 165

oe: 11537805997 -- 1317N7

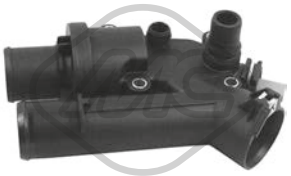

30232
bride liquide refroidissement 83 °C C8 2.2 HDi

oe: 1427919



03642
bouchon de remplissage d'huile 1.6 HDi 90 16V-2.0 HDi-2.2 HDi

oe: 1180.F9



03659
bouchon de remplissage d'huile C8 2.0-2.2

oe: 0258.56 -- 0258.65

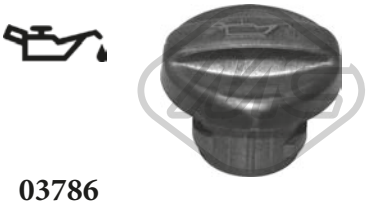

03786
bouchon de remplissage d'huile 2.0 i

oe: 0258.66 -- 0258.60



03793
bouchon de remplissage d'huile

oe: 1180.P2



03815 Ø 80 mm
couvercle filtre huile

oe: 1103.P6



03837 Ø 80 mm
couvercle filtre huile 2.0 HDi-2.0 HDi 120-2.0 HDi 135-2.0 HDi 140-2.0 HDi 165

oe: 1103.P8 -- 1103.L7



03839 Ø 79 mm
couvercle filtre huile JUMPY 1.6 HDi 90 16V

oe: 1103K4



05397
carter d'huile JUMPY 1.6 HDi 90 16V

oe: 0301N1



50291 Nombre de connexions: 2
capteur température liquide refroidissement 1.6 HDi 90 8V-1.6 HDi 90 16V-2.0 HDi-2.0 HDi 120-2.0 HDi 135-2.0 HDi 125-2.0 HDi 165-2.0 HDi 140-2.0 HDi 95-2.2 HDi
oe: 1338C1



00667 Filetage: 16x150
bouchon carter d'huile C8 3.0 V6

oe: 016393



02024 Ø 14 mm Ø 22 mm
rondelle carter C8 3.0 V6

oe: 0164.54



02050 Ø 14 mm Ø 22 mm
rondelle carter

oe: 031327



02051 Ø 10 mm Ø 21 mm
rondelle cuivre 1.6 HDi 90 16V-1.6 HDi 90 8V-2.0 HDi 165-2.0 HDi 125-2.0 HDi 95-2.2 HDi

oe: 0313.40 -- 0313.33



02452 Filetage: 14x125
bouchon carter d'huile 2.0-2.0 HDi 120-2.0 16V-2.0 HDi 140-2.0 HDi-2.0 i-2.0 HDi 135-2.2-2.2 HDi

oe: 0311.18 -- 0311.38

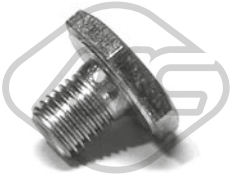

02929 Filetage: M10x1,25
bouchon carter d'huile 1.6 HDi 90 16V-1.6 HDi 90 8V-2.0 HDi 165-2.0 HDi 125-2.0 HDi 95-2.2 HDi

oe: 0311.29

© INDUSTRIAL METALCAUCHO, S.L.U.

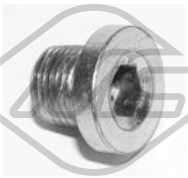

05254 Filetage: 14x125
bouchon carter d'huile 2.0-2.0 HDi 120-2.0 16V-2.0 HDi 140-2.0 HDi-2.0 i-2.0 HDi 135-2.2-2.2 HDi

oe: 0311.28

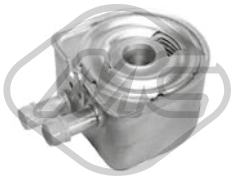

05401
radiateur d'huile C8 2.0 HDi-2.2-2.2 HDi

oe: 1103.N1 -- 1103N1



05740
radiateur d'huile JUMPY 1.6 HDi 90 16V-1.6 HDi 90 8V

oe: 1103.L1 -- 1104.36



06346
radiateur d'huile C8 3.0 V6

oe: 2275.41

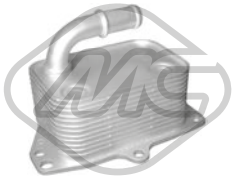

06347
radiateur d'huile 2.0 16V-2.0 i

oe: 1103.N3

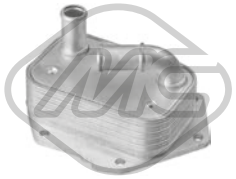

39045
radiateur d'huile C8 2.2 HDi

oe: 1492022 -- LR006653



39065
radiateur d'huile 2.0 HDi-2.0 HDi 120-2.0 HDi 135-2.0 HDi 140-2.0 HDi 165

oe: 3M5Q6714AA -- 1232498



09198
jeu de durit JUMPY 2.0 HDi 120-2.0 HDi 140

oe: 1103.L4 -- 132334

05217 L: 575 mm
jauge de niveau d'huile 2.0 HDi-2.0 HDi 120-2.0 HDi 125-2.0 HDi 140-2.0 HDi 165-2.0 HDi 95

oe: 1174.89

39153 L: 599,2 mm
jauge de niveau d'huile C8 2.2 HDi

oe: 1174.F5



Type de fonctionnement: électrique
93023 Nombre de connexions: 5
vanne EGR avec joint d'étanchéite JUMPY 1.6 HDi 90 16V

oe: 9672880080 -- 9649358780



Type de fonctionnement: électrique
93032 Nombre de connexions: 5
vanne EGR avec joint d'étanchéite C8 2.0

oe: 1628.JF

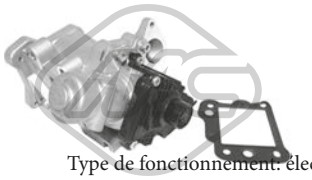

Type de fonctionnement: électrique
93052 Nombre de connexions: 5
vanne EGR avec joint d'étanchéite C8 2.2 HDi

oe: 1618.T1

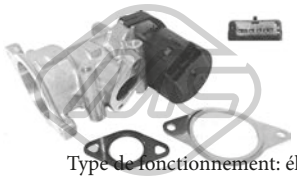

Type de fonctionnement: électrique
93053 Nombre de connexions: 5
vanne EGR avec joints 2.0 HDi-2.0 HDi 120-2.0 HDi 135-2.0 HDi 140

oe: 1618.GZ -- 1618.S8

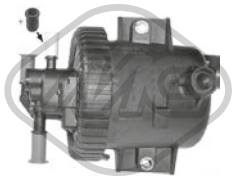

03836 Ø 13,9 mm Ø 78,4 mm L: 65,5 mm
filtre à carburant C8 2.0 HDi-2.2 HDi

oe: 1901.65

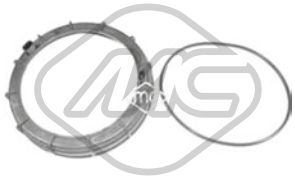

03877 Ø 170 mm
bouchon réservoir carburant 1.6 HDi 90 8V-1.6 HDi 90 16V-2.0 16V-2.0-2.0 HDi-2.0 HDi 120-2.0 HDi 125-2.0 HDi 140-2.0 HDi 165-2.0 HDi 135-2.0 HDi 95-2.0 i-2.2-2.2 HDi-3.0 V6

oe: 153141 -- 153130



05392 Ø 110 mm
filtre à carburant JUMPY 1.6 HDi 90 16V

oe: 190195 -- 190181



57834 Ø 20,50|7,7 mm Ø 15,0|23 mm
entretoise injecteur JUMPY 1.6 HDi 90 8V

oe: 9804220580 -- 1981.95

© INDUSTRIAL METALCAUCHO, S.L.U.

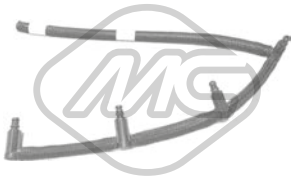

92045
tuyau injection JUMPY 1.6 HDi 90 16V

oe: 1574Q5 -- 1574R2

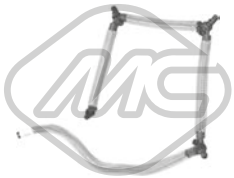

92046
raccord, injecteur 2.0 HDi 135-2.0 HDi 140

oe: 1574.HL

CIRCUIT TURBO COMPRESSEUR

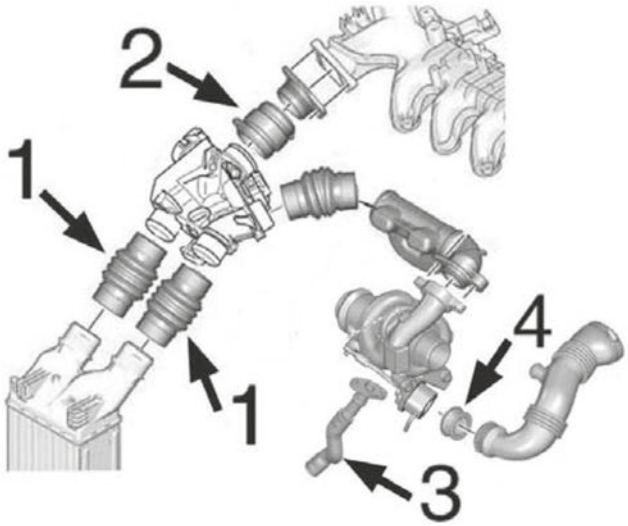

moteur 1.6HDi DV6 :

1	09234	durit accès/sortie intercooler
2	09236	durit de raccord 80 mm
3	09534	tube lubrification Turbo
4	05134	joint de silicone de Turbo à tube

C21M4904M5640M5641TURBOP1 CITROËN JUMPY III - C8 07/2002 -

CIRCUIT TURBO COMPRESSEUR

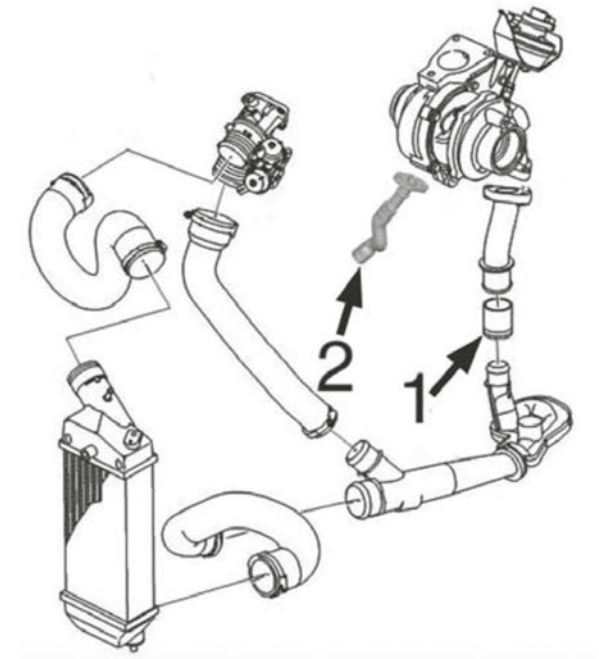

moteur 2.0HDi/16v DW10TED4 :

1	09228	durit raccord de turbo à tube
2	09535	tube lubrification Turbo

C21M4904M5640M5641TURBOP2 CITROËN JUMPY III - C8 07/2002 -

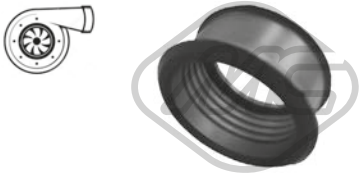

05134
durit turbo JUMPY 1.6 HDi 90 16V

oe: 1434.C8



09228
durit turbo 2.0 HDi-2.0 HDi 120-2.0 HDi 140-2.0 HDi 135

oe: 0382.AW



09234 L: 148 mm
durit turbo JUMPY 1.6 HDi 90 16V

oe: 0382FN

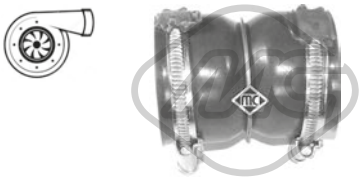

09236 L: 80 mm
durit turbo JUMPY 1.6 HDi 90 16V-1.6 HDi 90 8V

oe: 0382PZ -- 0382FE



09534
durit turbo JUMPY 1.6 HDi 90 16V

oe: 38128 -- 38127



09535
durit turbo 2.0 HDi-2.0 HDi 120-2.0 HDi 140-2.0 HDi 135-2.0 HDi 165

oe: 9646798080 -- 9646798080

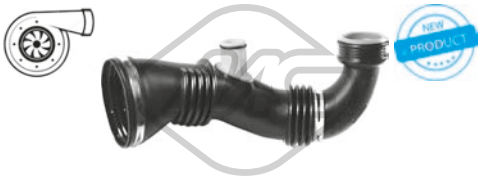

09846
durit turbo JUMPY 1.6 HDi 90 16V

oe: 1434.E1

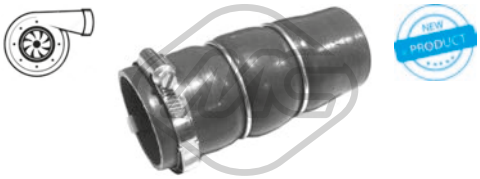

09849
durit turbo JUMPY 1.6 HDi 90 8V

oe: 0382PJ



92152
conduite huile turbo JUMPY 1.6 HDi 90 16V

oe: 0379.69

SUSPENSION AVANT & SUPPORTS DE MOTEUR



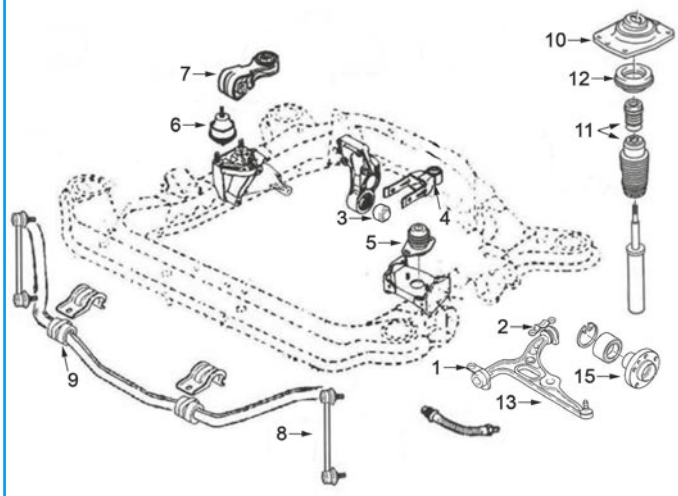

moteurs 1.6HDi/16v - DV6TED4 || 2.0HDi/16v - DW10TED4 || 2.0/16v essence - EW10

1	05431	silentbloc
2	02982	silentbloc triangle
3	02980	silentbloc support arrière moteur 2.0-2.0HDi
4	00877	silentbloc support arrière moteur
	04744	support arrière de moteur complète
5	02943	support moteur G 2.0HDi
6	02942	support moteur à droite 2.0-2.0HDi
7	04005	biellette de couple 1.6HDi-2.0HDi
	05226	biellette de couple
8	05332	biellette de barre stabilisatrice
9	06019	palier de barre stabilisatrice
10	02946	support amortisseur à droite
	02947	support amortisseur gauche
11	05164	kit butée amortisseur et cache poussière
12	04206	roulement support amortisseur
13	52021	bras de suspension AV D JUMPY tous, C8 2.2HDi (DW12B)
	52031	bras de suspension AV G JUMPY tous, C8 2.2HDi (DW12B)
	52093	bras de suspension AV D C8, sauf 2.2HDi (DW12B)
	52104	bras de suspension AV G C8, sauf 2.2HDi (DW12B)
15	90107	Moyeu AV

C21M4904M5640M5641SOPDP1 CITROËN JUMPY III - C8 07/2002 -

© INDUSTRIAL METALCAUCHO, S.L.U.

SUSPENSION ARRIERE

1 05433 silentbloc pont arrière

C21M4904M5640M5641SOPTP1 CITROËN JUMPY III - C8 07/2002 -

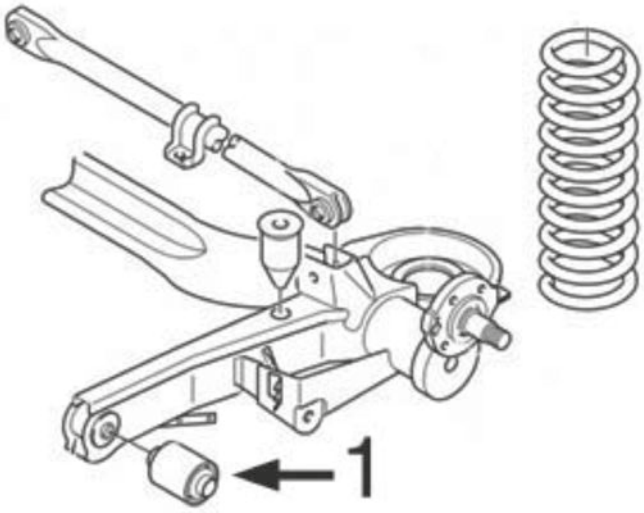

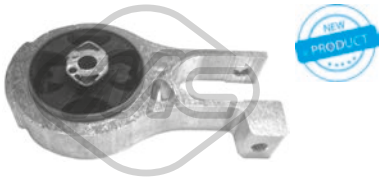

00505
support moteur [arrière] 2.0 HDi 135-2.0 HDi 125-2.0 HDi 165-2.0 HDi 95

oe: 1806H4

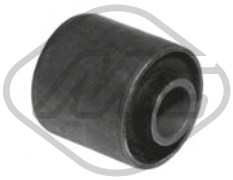

00877 Ø 12 mm Ø 30 mm
silentbloc support moteur [gauche] 2.0 HDi-2.0 HDi 120-2.0 HDi 135-2.0 HDi 140

oe: 1809.04

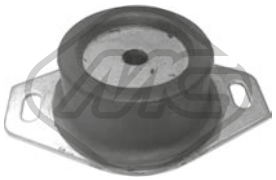

02794
support moteur [gauche]

oe: 1844.68

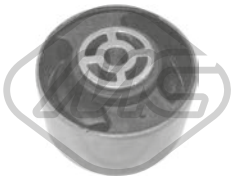

02869 Ø 10 mm Ø 70 mm L: 40| 53 mm
silentbloc support moteur [arrière] 2.0-2.0 HDi 120-2.0 16V-2.0 HDi 140-2.0 HDi-2.0 i-2.0 HDi 135-2.2-2.2 HDi

oe: 1807.47 -- 1809.17

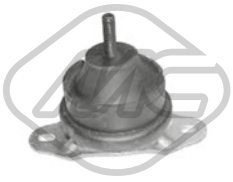

02942 Ø 93 mm
support moteur [droite] C8 2.2 HDi-3.0 V6

oe: 1844.91 -- 1844.C0



02943
support moteur [gauche] 2.0-2.0 HDi 120-2.0 16V-2.0 HDi 140-2.0 HDi-2.0 HDi 135-2.2-2.2 HDi

oe: 1827.16



02980 Ø 10 mm Ø 70 mm
silentbloc [arrière avant] 2.0-2.0 HDi 120-2.0 16V-2.0 HDi 140-2.0 HDi-2.0 i-2.0 HDi 135-2.2-2.2 HDi

oe: 1809.21

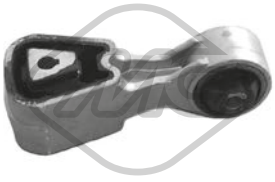

04005 Ø 10.15 mm L: 112 mm
support de bascule [droite] 1.6 HDi 90 8V-1.6 HDi 90 16V-2.0 HDi-2.0 HDi 120-2.0 HDi 95-2.0 HDi 125-2.0 HDi 140-2.0 HDi 165-2.2 HDi

oe: 1806.74 -- 1806.28



04428 Ø 10,5 mm Ø 70 mm L: 53 mm
silentbloc support moteur [arrière droite]

oe: 180933 -- 180935



04486
support de bascule [droite] C8 2.0-2.2

oe: 180634

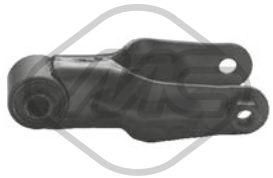

04744
support moteur [arrière] 1.6 HDi 90 16V-2.0-2.0 16V-2.0 HDi 120-2.0 HDi-2.0 HDi 140-2.0 HDi 165-2.0 HDi 135-2.0 i-2.2-2.2 HDi-3.0 V6

oe: 1806.17 -- 1806.32



04806
support moteur [droite]

oe: 1807.Y3

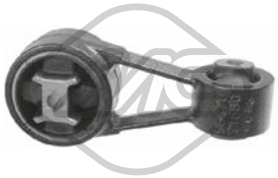

05226 L: 110 mm
biellette support moteur ar [droite] 2.0 16V-2.0 i

oe: 180669



05231
silentbloc support moteur [arrière] C8 2.2 HDi

oe: 1809.42 -- 1809.41



57436
support moteur [droite] 2.0-2.0 i-2.0 16V

oe: 1844.92



57437
support moteur [droite] 2.0 HDi-2.0 HDi 120-2.0 HDi 140-2.0 HDi 135-2.2-2.2 HDi

oe: 1844.93

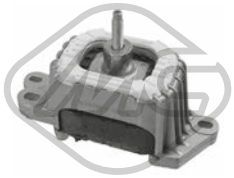

57721
support moteur [droite] 2.0 HDi 165-2.0 HDi 125-2.0 HDi 95

oe: 1839J9

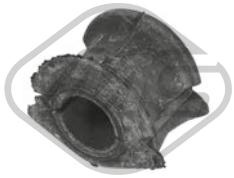

02945 Ø 24 mm
palier barre stabilisatrice [des deux côtés de l'essieu avant] JUMPY 1.6 HDi 90 16V-2.0 HDi 120-2.0 HDi 140-2.0 i

oe: 1305782080 -- 5094.69

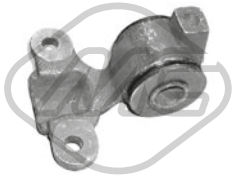

02982 Ø 22.5 mm Ø 62 mm
silentbloc triangle [essieu avant inférieur] C8 2.0-2.0 16V-2.0 HDi-2.0 HDi 135-2.2-2.2 HDi-3.0 V6

oe: 1305551080

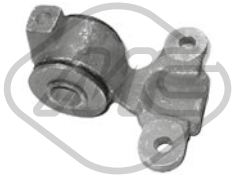

02983 Ø 22.5 mm Ø 62 mm
silentbloc triangle [essieu avant inférieur]

oe: 1305552080



05055 L: 265 mm
biellette embout barre stabilisatrice [essieu avant] C8 2.0-2.0 16V-2.0 HDi-2.0 HDi 135-2.0 HDi 165-2.2-2.2 HDi-3.0 V6

oe: 5087.51



05332 Ø 10,9 mm
biellette embout barre stabilisatrice [des deux côtés de l'essieu avant] JUMPY 1.6 HDi 90 16V-2.0 HDi 120-2.0 HDi 140-2.0 HDi 165-2.0 i

oe: 5087.56

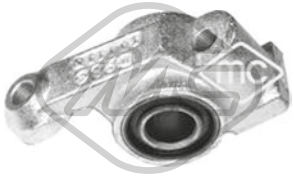

05431
silentbloc triangle [essieu avant] 1.6 HDi 90 16V-2.0 16V-2.0 HDi-2.0 HDi 120-2.0 HDi 135-2.0 HDi 140-2.0 HDi 165-2.0 i

oe:

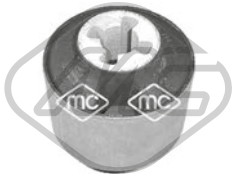

05433 Ø 16 mm Ø 68 mm
silentbloc pont [essieu arrière] JUMPY 1.6 HDi 90 16V-1.6 HDi 90 8V-2.0 HDi 120-2.0 HDi 125-2.0 HDi 140-2.0 HDi 165-2.0 HDi 95-2.0 i

oe: 5131F4

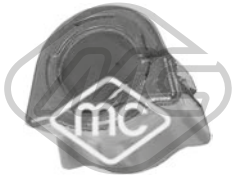

06019 Ø 25 mm
palier barre stabilisatrice [essieu avant] 1.6 HDi 90 16V-2.0 16V-2.0 HDi 135-2.0 HDi 120-2.0 HDi 165-2.0 HDi 140-2.0 i

oe: 1440177280 -- 5081.L0

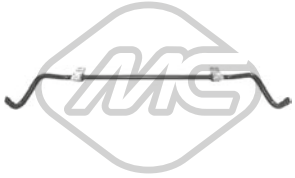

06419 Ø 25 mm
barre stabilisatrice [essieu avant] JUMPY 1.6 HDi 90 16V-1.6 HDi 90 8V-2.0 HDi 120-2.0 HDi 125-2.0 HDi 140-2.0 HDi 165-2.0 HDi 95-2.0 i

oe: 1440177280 -- 5081.L0



52021 Ø 19 mm
bras de suspension [essieu avant droit] 1.6 HDi 90 8V-1.6 HDi 90 16V-2.0 HDi 125-2.0 HDi 120-2.0 i-2.0 HDi 140-2.0 HDi 165-2.0 HDi 95-2.2 HDi

oe: 3521N9 -- 3521S0

© INDUSTRIAL METALCAUCHO, S.L.U.

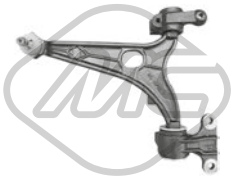

52031 Ø 19 mm
bras de suspension [essieu avant gauche] 1.6 HDi 90 8V-1.6 HDi 90 16V-2.0 HDi 125-2.0 HDi 120-2.0 i-2.0 HDi 140-2.0 HDi 165-2.0 HDi 95-2.2 HDi

oe: 3520R8 -- 3520V8

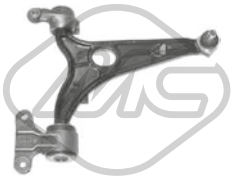

52093
bras de suspension [essieu avant gauche] C8 2.0-2.0 16V-2.0 HDi-2.0 HDi 135-2.0 HDi 165-2.2-2.2 HDi-3.0 V6

oe: 3521K6



52104
bras de suspension [essieu avant droit] C8 2.0-2.0 16V-2.0 HDi-2.0 HDi 135-2.0 HDi 165-2.2-2.2 HDi-3.0 V6

oe: 3521H0 -- 3520P6

57566 Ø 22,9 mm
silentbloc bras de suspension [essieu avant] 1.6 HDi 90 16V-2.0-2.0 16V-2.0 HDi 120-2.0 HDi-2.0 HDi 125-2.0 HDi 135-2.0 HDi 140-2.0 HDi 165-2.0 i-2.0 HDi 95-2.2 HDi-2.2-3.0 V6
oe: 3521H0 -- 3520P6



02946
support amortisseur [essieu avant droit] 2.0-2.0 HDi 165-2.0 16V-2.0 HDi-2.0 HDi 135-2.2-2.2 HDi-3.0 V6

oe: 5038.17 -- 5038.70



02947
support amortisseur [essieu avant gauche] 2.0-2.0 HDi 165-2.0 16V-2.0 HDi-2.0 HDi 135-2.2-2.2 HDi-3.0 V6

oe: 5038.68 -- 5038.16



04206 Ø 78 mm Ø 128 mm
roulement support amortisseur [essieu avant] 1.6 HDi 90 16V-2.0 HDi 165-2.0-2.0 16V-2.0 HDi 120-2.0 HDi-2.0 HDi 140-2.0 i-2.0 HDi 135-2.2-2.2 HDi-3.0 V6
oe: 5035.38



05164
jeu soufflet butée amortisseur 1.6 HDi 90 16V-2.0-2.0 16V-2.0 HDi 120-2.0 HDi-2.0 HDi 140-2.0 HDi 125-2.0 HDi 165-2.0 HDi 135-2.0 HDi 95-2.2-2.2 HDi-3.0 V6
oe: 5254.46 -- 5254.19



06294
jeu soufflet butée amortisseur [essieu avant] 1.6 HDi 90 8V-1.6 HDi 90 16V-2.0 16V-2.0-2.0 HDi-2.0 HDi 120-2.0 HDi 125-2.0 HDi 140-2.0 HDi 165-2.0 HDi 135-2.0 HDi 95-2.0 i-2.2-2.2 HDi-3.0 V6
oe: 525446 -- 525419



Longueur du filetage [mm]: 18
05455 Filetage [mm]:: M 12 x 1,25
ecrou de roue [avant et arrière] JUMPY 1.6 HDi 90 16V-1.6 HDi 90 8V-2.0 HDi 120-2.0 HDi 125-2.0 HDi 140-2.0 HDi 165-2.0 HDi 95-2.0 i

oe: 5405.72 -- 5405.84



Longueur du filetage [mm]: 25
05458 Filetage [mm]:: M14x1,5
ecrou de roue

oe: 5405.48



Ø 122 mm
Nombre de dents: 27
90038 H: 69 mm
moyeu de roue [essieu avant] C8 2.0 HDi-2.2 HDi

oe: 3307.64

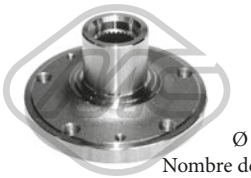

Ø 129.5 mm
Nombre de dents: 28
90107 H: 78.7 mm
moyeu de roue [des deux côtés de l'essieu avant] JUMPY 2.0 HDi 120-2.0 HDi 140-2.0 i

oe: 3307.80



96167 L: 275 mm
flexible de frein [essieu arrière] C8 2.0-2.0 16V-2.0 HDi-2.0 HDi 135-2.0 HDi 165-2.2-2.2 HDi-3.0 V6

oe: 480667



Ø 39 - 76 mm
01110 kit **00110**
kit soufflet transmission [du côté boîte de vitesses des deux côtés de l'essieu avant] JUMPY 2.0 HDi 120-2.0 HDi 140

oe: 3287A4 -- 328796



Ø 24 - 80 mm
01155 kit **00155**
kit soufflet transmission [côté roue des deux côtés de l'essieu avant] 1.6 HDi 90 16V-2.0-2.0 16V-2.0 i-2.0 HDi

oe: 7701209924 -- 392417930R



Ø 25 - 70 mm
01223 kit **00223**
kit soufflet transmission [du côté boîte de vitesses des deux côtés de l'essieu avant] JUMPY 1.6 HDi 90 16V-2.0 i

oe: 3287.C0

© INDUSTRIAL METALCAUCHO, S.L.U.



Ø 29 - 77 mm

01226 kit **00226**

kit soufflet transmission [du côté boîte de vitesses des deux côtés de l'essieu avant] 2.0 HDi-2.0 HDi 120-2.0 HDi 135-2.0 HDi 140-2.0 HDi 165-2.2 HDi

oe: 3287C1



Ø 29 - 93 mm

01237 kit **00237**

kit soufflet transmission [côté roue des deux côtés de l'essieu avant] JUMPY 1.6 HDi 90 16V-2.0 HDi 120-2.0 HDi 140

oe: 9467577780 -- 3293C7



Ø 26 - 87 mm

01297 kit **00297**

kit soufflet transmission [côté roue des deux côtés de l'essieu avant] 1.6 HDi 90 16V-2.0 16V-2.0 i-2.2

oe: 3293.33



Ø 29 - 97 mm

01499 kit **00499**

kit soufflet transmission [côté roue des deux côtés de l'essieu avant] C8 2.0 HDi-3.0 V6

oe: 329306



Ø 24 - 76 mm

01839 kit **00839**

kit soufflet transmission [du côté boîte de vitesses des deux côtés de l'essieu avant] C8 2.0-2.0 16V-2.2

oe: 9609802380 -- 328779



Ø 30 - 100 mm

11071 kit **10071**

kit soufflet transmission [du côté boîte de vitesses côté roue des deux côtés de l'essieu avant] C8 2.0 HDi-2.0 HDi 135

oe: 7701209248 -- 9403293030



21037

filtre transmission C8 2.0-2.0 16V-2.0 HDi-2.0 HDi 135-2.0 HDi 165-2.2

oe: 2263.33 -- 2209.40



02928 Ø 153 mm - 6 gorges

poulie vilebrequin sans amortisseur de vibrations C8 2.0 HDi-2.2 HDi

oe: 0515V0 -- 0515V6



04443 Ø 149 mm - 6 gorges

poulie vilebrequin avec amortisseur de vibrations C8 2.0-2.2

oe: 0515.S6 -- 0515.N3



04477 Ø 152 mm - 6 gorges

poulie vilebrequin avec amortisseur de vibrations C8 2.0 HDi-2.2 HDi

oe: 0515.S4 -- 0515.R9



04562 Ø 149 mm - 6 gorges

poulie vilebrequin avec amortisseur de vibrations 2.0-2.0 i-2.0 16V-2.2

oe: 0515.R1



04738 Ø 157 mm - 6 gorges

poulie vilebrequin avec amortisseur de vibrations 2.0 HDi-2.0 HDi 120-2.0 HDi 135-2.0 HDi 140-2.0 HDi 165

oe: 0515.Q8 -- 0515.T6



05202 Ø 158 mm - 6 gorges

poulie vilebrequin avec amortisseur de vibrations JUMPY 1.6 HDi 90 16V-1.6 HDi 90 8V

oe: 0515.T3

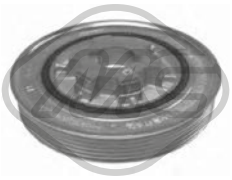

05842 Ø 158 mm - 6 gorges

poulie vilebrequin avec amortisseur de vibrations C8 2.2 HDi

oe: 0515.V3



05942 Ø 152 mm - 6 gorges

poulie vilebrequin avec amortisseur de vibrations 2.0 HDi-2.0 HDi 120-2.0 HDi 135-2.0 HDi 140-2.0 HDi 165

oe: 0515.V9



06000 Ø 163 mm - 6 gorges

poulie vilebrequin avec amortisseur de vibrations C8 2.0 HDi-2.2 HDi

oe: 0515V0 -- 0515V6



06230 Ø 144 mm - 6 gorges

poulie vilebrequin avec amortisseur de vibrations C8 3.0 V6

oe: 0515S2

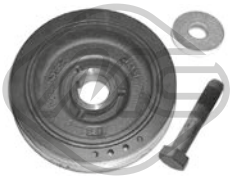

14477 Ø 152 mm - 6 gorges

kit poulie vilebrequin avec amortisseur de vibrations C8 2.0 HDi-2.2 HDi

oe: 0515.S4 -- 0515.R9

© INDUSTRIAL METALCAUCHO, S.L.U.

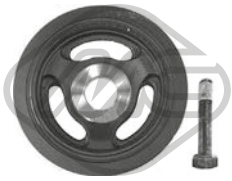

15202 Ø 158 mm - 6 gorges
kit poulie vilebrequin avec amortisseur de vibrations JUMPY 1.6 HDi 90 16V-1.6 HDi 90 8V

oe: 0515.T3

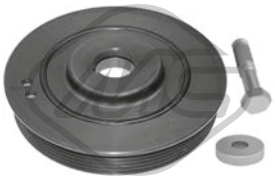

16000 Ø 163 mm - 6 gorges
kit poulie vilebrequin avec amortisseur de vibrations C8 2.0 HDi-2.2 HDi

oe: 0515V0 -- 0515V6

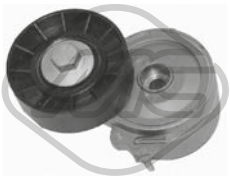

04807 Ø 70 mm
galet tendeur alternateur 2.0 HDi-2.0 HDi 120-2.0 HDi 140-2.0 HDi 135-2.2 HDi

oe: 96363551 -- 96344657

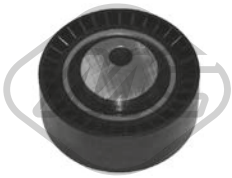

04995 Ø 70 mm
galet guide alternateur C8 2.0 HDi

oe: 5751.29



05450 Ø 10 mm Ø 60 mm
galet tendeur JUMPY 1.6 HDi 90 16V

oe: 5751.F4 -- 5751.87

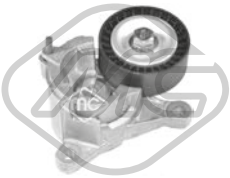

05489 Ø 65 mm
galet tendeur alternateur C8 2.0-2.2

oe: 575161



05490 Ø 17 mm Ø 78 mm
galet tendeur C8 2.0-2.2

oe: 5751.60



06009 Ø 17 mm Ø 54,3 mm - 6 Agorges
poulie alternateur 1.6 HDi 90 16V-2.0 HDi-2.0 HDi 120-2.0 HDi 135-2.0 HDi 140-2.2 HDi

oe: 5705AS -- 5702E3



06016 Ø 17 mm Ø 54 mm - 6 Agorges
poulie alternateur 2.0 HDi-2.0 HDi 120-2.0 HDi 135-2.0 HDi 140-2.2 HDi

oe:



06152 Ø 17 mm Ø 54 mm - 6 Agorges
poulie alternateur 1.6 HDi 90 16V-2.0 HDi-2.0 HDi 120-2.0 HDi 135-2.0 HDi 140-2.2 HDi

oe:



06196 Ø 60 mm
galet tendeur alternateur JUMPY 1.6 HDi 90 16V

oe: 5751.F3



57150 Ø 60,0 mm
galet tendeur JUMPY 1.6 HDi 90 16V

oe: 829.88 -- 0829.88

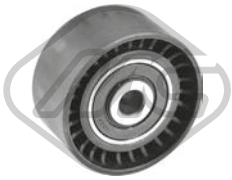

57156 Ø 10,0 mm Ø 60,0 mm
galet tendeur JUMPY 1.6 HDi 90 16V

oe: 0830.48



57157 Ø 10,0 mm Ø 60,0 mm
galet tendeur 2.0 HDi-2.0 HDi 120-2.0 HDi 135-2.0 HDi 125-2.0 HDi 165-2.0 HDi 140-2.0 HDi 95-2.2 HDi

oe: 9644258480 -- 0830.74

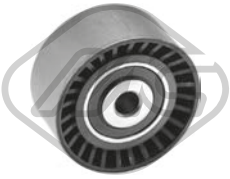

57159 Ø 10,0 mm Ø 61,0 mm
galet tendeur JUMPY 1.6 HDi 90 8V

oe: 9673528080 -- 0830.75



57473 Ø 65,00 mm
galet tendeur C8 2.2 HDi

oe: 5751.G0 -- 5751.F5



57474 Ø 65,0 mm
galet tendeur alternateur 2.0 HDi 165-2.0 HDi 125-2.0 HDi 95

oe: 9671609180 -- 5751.H8

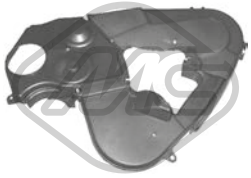

03699
jeu couvres courroie 2.0 HDi-2.0 HDi 120-2.0 HDi 125-2.0 HDi 135-2.0 HDi 140-2.0 HDi 165-2.0 HDi 95

oe: 0320.S7 -- 0320.N5

© INDUSTRIAL METALCAUCHO, S.L.U.

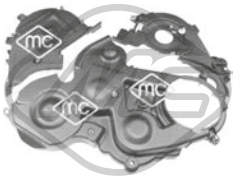

03871
jeu couvres courroie JUMPY 1.6 HDi 90 16V

oe: 0320.T6 -- 0320.W5



05350 Ø 29,9 mm Ø 100,4 mm
pignon distributeur JUMPY 1.6 HDi 90 16V

oe: 9810698080 -- 9656584580



07118
κιτ χρονισμού καδένας 2.0 HDi-2.0 HDi 120-2.0 HDi 125-2.0 HDi 140-2.0 HDi 135-2.0 HDi 165-2.0 HDi 95-2.2 HDi

oe: 0849.23

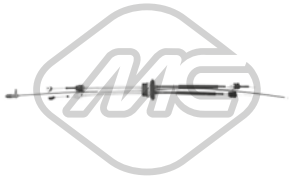

80747 L: 1090/85+1115/858 mm
cable BV 1.6 HDi 90 8V-1.6 HDi 90 16V-2.0 HDi-2.0 HDi 120-2.0 HDi 125-2.0 HDi 140-2.0 HDi 165-2.0 HDi 95-2.0 i

oe: 2444.GP -- 2444.EJ

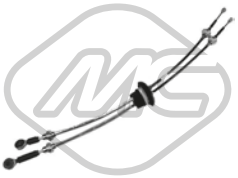

80748 L: 976/717+1005/735 mm
cable BV C8 2.0 HDi-2.2 HDi

oe: 2444.S0 -- 2444.AR

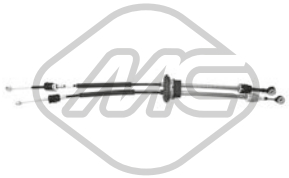

80749 L: 10520/780+1020/765 mm
cable BV JUMPY 1.6 HDi 90 16V-2.0 HDi 120-2.0 HDi 140-2.0 HDi 165-2.0 i

oe: 2444.GR -- 2444.EL



80756 L: 946/672+940/658 mm
cable BV 1.6 HDi 90 8V-1.6 HDi 90 16V-2.0 HDi 165-2.0 HDi 135-2.0 i-2.0 HDi 120-2.0 HDi 125-2.0 HDi 140-2.0 HDi 95-2.2 HDi

oe: 2444.X7 -- 2444X7

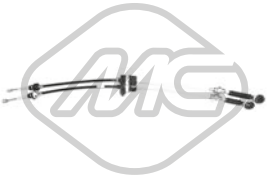

80757 L: 995/726+1026/746 mm
cable BV 1.6 HDi 90 8V-1.6 HDi 90 16V-2.0 HDi 165-2.0 HDi 135-2.0 HDi 120-2.0 HDi 125-2.0 HDi 140-2.0 HDi 95-2.0 i

oe: 2444.X8 -- 2444X8

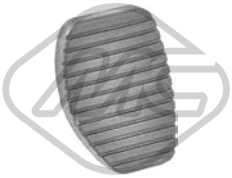

02771
revêtement de pédale 1.6 HDi 90 8V-1.6 HDi 90 16V-2.0 16V-2.0-2.0 HDi-2.0 HDi 120-2.0 HDi 125-2.0 HDi 140-2.0 HDi 135-2.0 HDi 165-2.0 HDi 95-2.0 i-2.2-2.2 HDi-3.0 V6
oe: 2130.13



04044
jeu bagues embrayage 2.0 HDi-2.0 HDi 140-2.2 HDi

oe: 2175.49 -- 2109.53



04601
fourchette embrayage 1.6 HDi 90 16V-2.0-2.0 16V-2.0 i-2.2

oe: 211766



04605 Ø 23 mm
douille de guidage embrayage 1.6 HDi 90 16V-1.6 HDi 90 8V-2.0 16V-2.0 i

oe: 210535



04620 Ø 32 mm Ø 50 mm
bague d'étanchéité, différentiel 2.0 HDi-2.0 HDi 120-2.0 HDi 125-2.0 HDi 135-2.0 HDi 140-2.0 HDi 165-2.0 HDi 95-2.2-2.2 HDi

oe: 312165 -- 312124

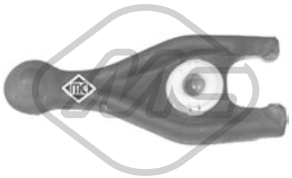

05259
fourchette embrayage 2.0 HDi 135-2.0 HDi 120-2.0 HDi 165-2.0 HDi 140

oe: 9808513380 -- 2117.65



05339
douille de guidage embrayage 2.0 HDi-2.0 HDi 125-2.0 HDi 140-2.0 HDi 165-2.0 HDi 95-2.0 HDi 135-2.2 HDi

oe: 2105.50



05935 Ø 23,81 mm
cylindre récepteur C8 2.0-2.0 16V-2.0 HDi-2.2-2.2 HDi

oe: 2182.05



05936
cylindre émetteur C8 2.0-2.0 16V-2.0 HDi-2.2-2.2 HDi

oe: 2182.07

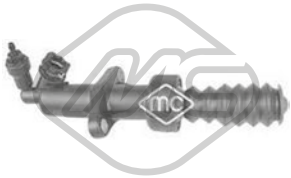

06128
cylindre récepteur 2.0-2.0 i-2.0 16V-2.0 HDi-2.0 HDi 135-2.2-2.2 HDi

oe: 2182.C1 -- 2182.95

© INDUSTRIAL METALCAUCHO, S.L.U.



06183
revêtement de pédale JUMPY 1.6 HDi 90 16V-2.0 HDi 120-2.0 HDi 140-2.0 i

oe: 9640228180 -- 9640228180



02748
support echappement [avant] 2.0 HDi-2.0 HDi 120-2.0 HDi 125-2.0 HDi 140-2.0 HDi 135-2.0 HDi 165-2.0 HDi 95

oe: 1755N7



02950
kit montage collecteur C8 2.0 HDi-2.0 HDi 135-2.2 HDi

oe: 179721



04060
support echappement JUMPY 1.6 HDi 90 16V-2.0 HDi 120-2.0 HDi 140-2.0 HDi 165-2.0 i

oe: 1755.77



04422
support echappement [essieu arrière gauche]

oe: 1755L4



04925
support echappement [avant] C8 2.0 16V

oe: 1755K0 -- 175594



05257
support echappement [essieu arrière] JUMPY 1.6 HDi 90 16V-2.0 HDi 120-2.0 HDi 140-2.0 HDi 165-2.0 i

oe: 1755.H2



02063
pompe lave-glaces 1.6 HDi 90 8V-1.6 HDi 90 16V-2.0 16V-2.0 HDi 120-2.0-2.0 HDi-2.0 HDi 125-2.0 HDi 140-2.0 HDi 165-2.0 HDi 135-2.0 HDi 95-2.0 i-2.2-2.2 HDi-3.0 V6
oe: 6434.98 -- 6434.70



02072
pompe lave-glaces JUMPY 1.6 HDi 90 16V-1.6 HDi 90 8V-2.0 HDi 120-2.0 HDi 125-2.0 HDi 140-2.0 HDi 165-2.0 HDi 95-2.0 i

oe: 9632984980 -- B000642880

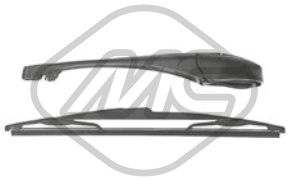

68029 L: 350 mm
bras + balai essuie-glace [arrière] C8 2.0-2.0 16V-2.0 HDi-2.0 HDi 135-2.0 HDi 165-2.2-2.2 HDi-3.0 V6

oe: 6423.92 -- 6429.AX

© INDUSTRIAL METALCAUCHO, S.L.U.

CIRCUIT D'EAU

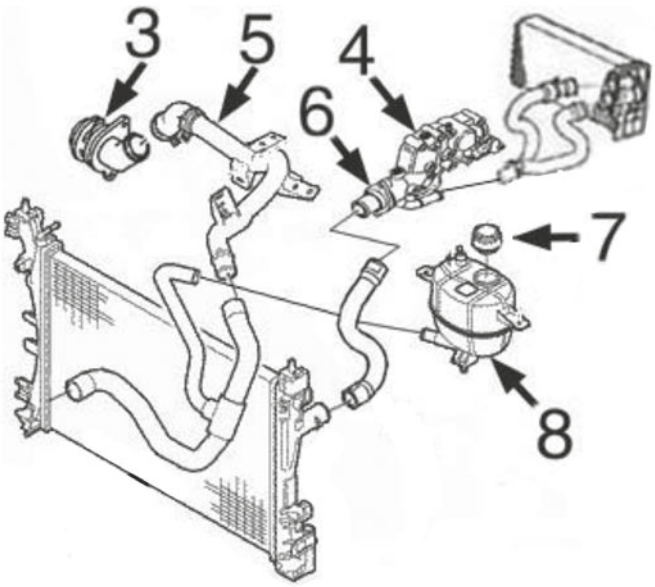

moteur essence 1.4/8v (PSA) :

3	03641	couvercle pompe de l'eau
4	03791	bride de thermostat
5	03204	tube à pompe de l'eau
6	03933	bride de thermostat
7	03795	bouchon de vase d'expansion
8	03874	vase d'expansion

C21M6733M8143CAP1 CITROËN NEMO 02/2008 -

CIRCUIT D'EAU

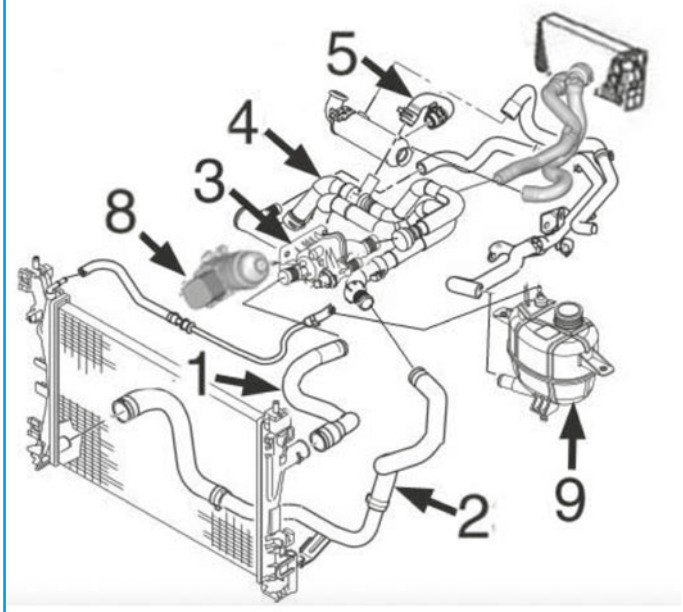

moteur diesel 1.4HDi-DV4 (PSA) :

1	07304	durit radiateur sup.
2	07304	durit radiateur inf.
3	03774	bride de thermostat
4	03784	jeu tubes de pompe à thermostat
5	09202	durit de tube à filtre
8	05739	radiateur d'huile
9	03795	bouchon de vase d'expansion
	03874	vase d'expansion

C21M6733M8143CAP2 CITROËN NEMO 02/2008 -

© INDUSTRIAL METALCAUCHO, S.L.U.

CIRCUIT D'EAU

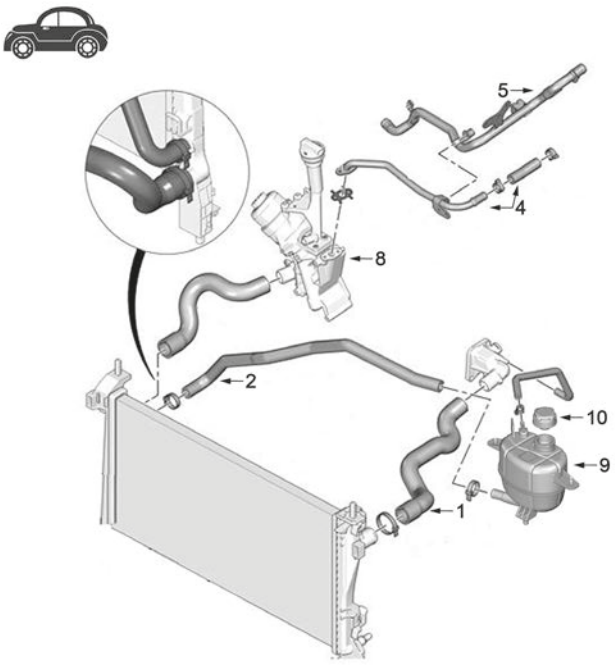

moteur diesel 1.3D-F13DTE5 (FIAT) :

1	07392	durit radiateur sup.
2	07462	durit plus bas radiateur à vase
4	03215	tube métallique de thermostat a échangeur
5	03214	tube métallique à pompe de l'eau
8	05731	échangeur thermique de l'eau/huile
9	03874	vase d'expansion
10	03795	bouchon de vase d'expansion

C21M6733M8143CAP3 CITROËN NEMO 02/2008 -

TUBES DE RECYCLAGES

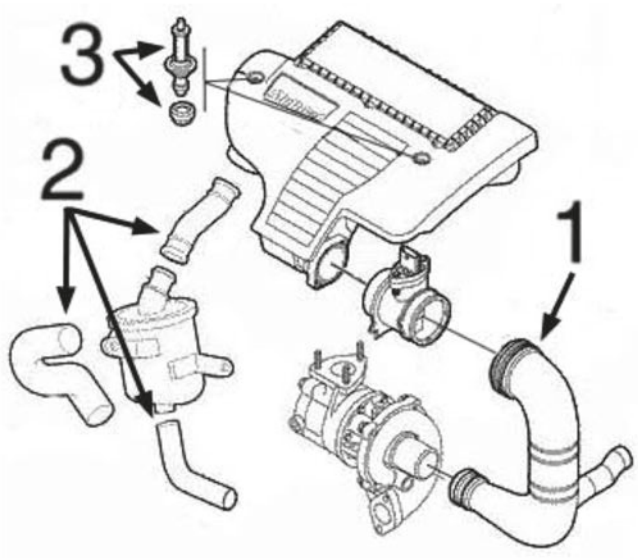

moteur 1.3D (FIAT) :

1	03875	durit filtre à air
2	09386	jeu de 3 durit dévaporateures
3	05662	jeu de vis

C21M6733M8143DESVP1 CITROËN NEMO 02/2008 -



03204
tube d'eau métallique 1.4

oe: 9640621780 -- 9640621780



03214
tube d'eau métallique 1.3 HDi 75

oe: 1610899980



03215
tube d'eau métallique 1.3 HDi 75

oe: 1342.20



03641
bride liquide refroidissement 1.4

oe: 1206.96 -- 1201.C2

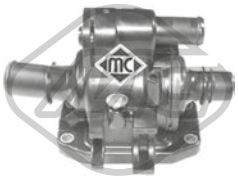

03774
bride liquide refroidissement 83 °C 1.4 HDi

oe: 1336.V6

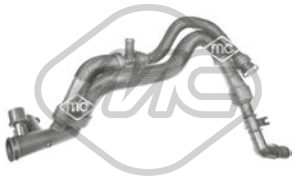

03784
durit de radiateur 1.4 HDi

oe: 1336.X3 -- 1336.V3

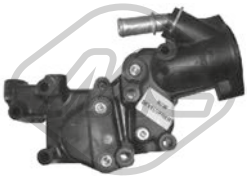

03791
bride liquide refroidissement 1.4

oe: 1336.P9 -- 1336.Y8



03795 Pression [bar]: 1,4
bouchon vase d'expansion 1.4-1.4 HDi

oe: 1306F8



03874
vase d'expansion 1.3 HDi 75-1.4-1.4 HDi

oe: 1323.CT



03886
bride liquide refroidissement 88 °C

oe: 93184200 -- 93184200



03933
couvercle thermostat 103 °C 1.4

oe: 1336Z2



07304
durit de radiateur [inférieur] 1.4 HDi

oe: 1351SY



07392
durit de radiateur [supérieur] 1.3 HDi 75

oe: 1351WP



07403
durit de radiateur 1.4 HDi

oe: 1343KQ



07458
durit de radiateur 1.3 HDi 75

oe: 1343LS -- 1629059080



07462
durit de radiateur [inférieur] 1.3 HDi 75

oe: 1606949880 -- 1607692780



07686
durit turbo 1.3 HDi 75

oe: 1613221880 -- 0379A4



09202
durit de radiateur 1.4 HDi

oe: 11537805997 -- 1317N7



97792
durit de radiateur [inférieur] 1.4

oe: 1351VS -- 1343KP





03639
bouchon de remplissage d'huile 1.4

oe: 0258.55





03642
bouchon de remplissage d'huile 1.4 HDi

oe: 1180.F9

© INDUSTRIAL METALCAUCHO, S.L.U.

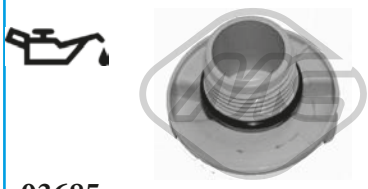

03685
bouchon de remplissage d'huile 1.3 HDi 75

oe: 1616315880 -- 1180T9



03837 Ø 80 mm
couvercle filtre huile 1.3 HDi 75-1.4

oe: 1103.P8 -- 1103.L7



03839 Ø 79 mm
couvercle filtre huile 1.4 HDi

oe: 1103K4



05397
carter d'huile 1.4 HDi

oe: 0301N1

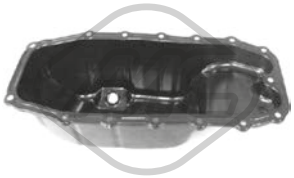

05915
carter d'huile 1.3 HDi 75

oe: 0301.R2

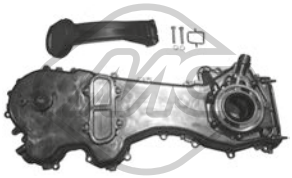

06581
jeu couvres courroie 1.3 HDi 75

oe: 0818.45 -- 0513.E4



50291 Nombre de connexions: 2
capteur température liquide refroidissement 1.4 HDi

oe: 1338C1



00667 Filetage: 16x150
bouchon carter d'huile 1.4

oe: 016393



00675 Filetage: 22x1.5
bouchon carter d'huile 1.3 HDi 75

oe: 031120 -- 030516

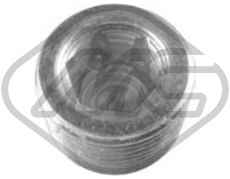

00676 Filetage: 22x1.5
bouchon carter d'huile 1.3 HDi 75

oe: 031120 -- 030516



02024 Ø 14 mm Ø 22 mm
rondelle carter 1.4

oe: 0164.54



02051 Ø 10 mm Ø 21 mm
rondelle cuivre 1.4 HDi

oe: 0313.40 -- 0313.33



02929 Filetage: M10x1,25
bouchon carter d'huile 1.4 HDi

oe: 0311.29



05106 Filetage: 22x150
bouchon carter d'huile 1.3 HDi 75

oe: 0311.42

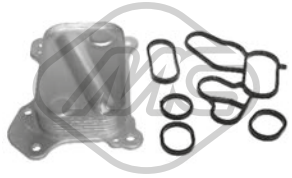

05731
radiateur d'huile 1.3 HDi 75

oe: 55197216 -- 55197216



05739
radiateur d'huile 1.4 HDi

oe: 110436 -- 1103.K2



05740
radiateur d'huile 1.4 HDi

oe: 1103.L1 -- 1104.36

04593 L: 490 mm
jauge de niveau d'huile 1.4

oe: 9651347480 -- 1174.82

© INDUSTRIAL METALCAUCHO, S.L.U.



05211 L: 452 mm
jauge de niveau d'huile 1.4 HDi

oe: 1174G3



05504 L: 660 mm
jauge de niveau d'huile 1.3 HDi 75

oe: 55191259 -- 55191259

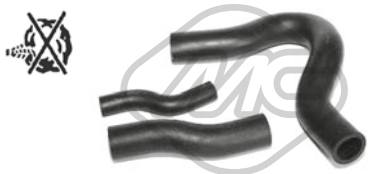

09386
jeu de 3 durits vapeur 1.3 HDi 75

oe: 55185374 -- 55191438



Type de fonctionnement: électrique
93045 Nombre de connexions: 5
vanne EGR avec joint d'étanchéite 1.3 HDi 75-1.4 HDi

oe: 9658203780 -- 9673258680



05391 Ø 107 mm
filtre à carburant 1.4 HDi

oe: 96417896 -- 964178680



06584
kit injection 12 pièces 1.4 HDi

oe: 0348T8 -- 1982F7



92007
tuyauterie injection 1.4 HDi

oe: 1574T0

CIRCUIT TURBO COMPRESSEUR

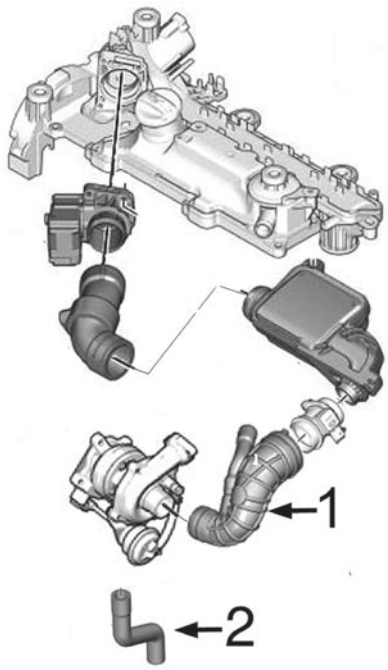

moteur 1.4HDi-PSA :

1	09226	tube de caudalimètre à Turbo
2	09635	tube de retour d'huile de turbo 68CH

C21M6733M8143TURBOP1 CITROËN NEMO 02/2008 -

© INDUSTRIAL METALCAUCHO, S.L.U.



03875
durit turbo 1.3 HDi 75

oe: 51848880 -- 55193853



06501
durit admission air [Sortie] 1.4

oe: 1436P5



06502
tubo trenzado 9 xmm [entrée] 1.4

oe: 1436P7



09226
durit turbo 1.4 HDi

oe: 1434F6 -- 143413



09635
durit turbo [essieu avant] 1.4 HDi

oe: 037942



09901
durit turbo 1.3 HDi 75

oe: 0382RE



09912
durit turbo 1.4 HDi

oe: 0382LS



09914
durit turbo 1.4 HDi

oe: 0382LT



09916
durit turbo 1.4 HDi

oe: 0382LR



92169
conduite huile turbo 1.4 HDi

oe: 0379.62

SUSPENSION AVANT & SUPPORTS DE MOTEUR

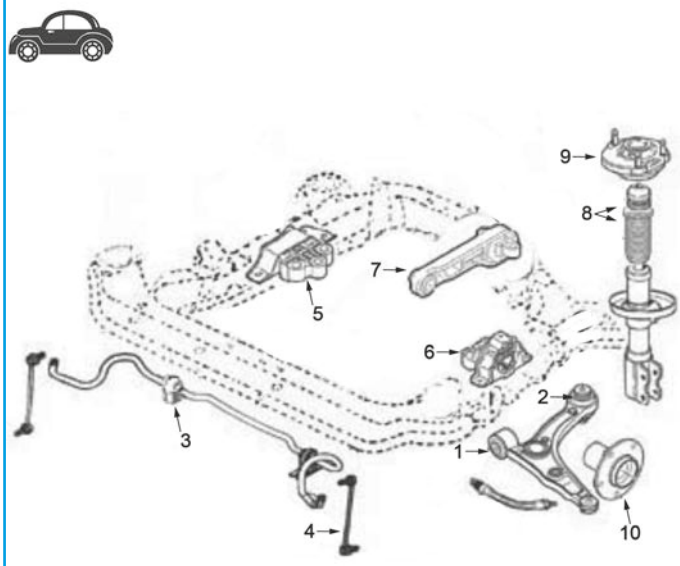

moteur essence 1.4/8v (PSA) :

1	05345	silentbloc
2	05473	silentbloc
3	05681	palier de barre stabilisatrice
5	05676	support moteur à droite 1.4HDi
	05680	support moteur à droite 1.4/8v
6	06212	support moteur G 1.3HDi
	06232	support moteur G 1.4/8v 1.4HDi
7	05674	support moteur arrière 1.4/8v 1.4HDi
	05675	support moteur arrière 1.3D
8	05606	kit butée amortisseur et cache poussière
9	05677	support amortiguador AV D
	05678	support amortisseur AV G
10	90010	moyeu AV 1.3HDi 1.4HDi

C21M6733M8143SOPDP1 CITROËN NEMO 02/2008 -

SUSPENSION ARRIERE

1	05682	silentbloc pont arrière
2	90218	moyeu de roue arrière avec roulement

C21M6733M8143SOPTP1 CITROËN NEMO 02/2008 -

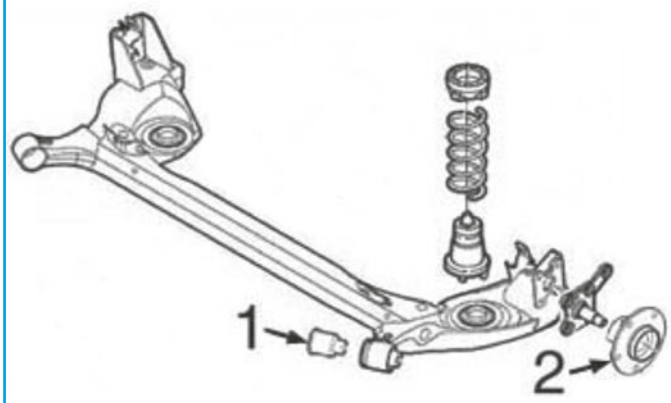



05596
support moteur [gauche]

oe: 52085828 -- 51782160



05674 L: 180 mm
support moteur [arrière] 1.4-1.4 HDi

oe: 1844.C7 -- 1844.C6



05675 L: 200 mm
support moteur [arrière] 1.3 HDi 75

oe: 1807.KA

© INDUSTRIAL METALCAUCHO, S.L.U.

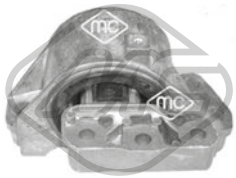

05676
support moteur [droite] 1.4 HDi

oe: 1807.GP

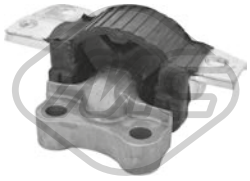

05680
support moteur [droite] 1.4

oe: 1807.GQ



06212
support moteur [gauche] 1.3 HDi 75

oe: 1807.KF



06232
support moteur [supérieur] 1.4-1.4 HDi

oe: 1807.GL -- 1807.GR



05345 Ø 13 mm Ø 42,3 mm
silentbloc triangle [essieu avant] 1.3 HDi 75-1.4-1.4 HDi

oe: 3521S6 -- 3520W3



05473 Ø 12 mm Ø 72.9 mm
silentbloc triangle [des deux côtés de l'essieu avant] 1.3 HDi 75-1.4-1.4 HDi

oe: 3521S6 -- 3520W3

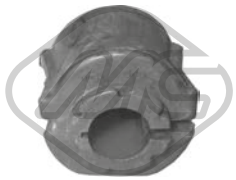

05681 Ø 21 mm L: 45 mm
palier barre stabilisatrice [essieu avant] 1.3 HDi 75-1.4-1.4 HDi

oe: 5094.E5



05682 Ø 12,9 mm Ø 68 mm L: 100 mm
silentbloc pont [essieu arrière] 1.3 HDi 75-1.4-1.4 HDi

oe: 5131.G8

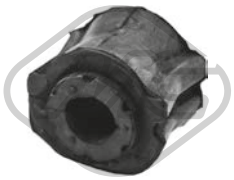

06431 Ø 20 mm L: 45 mm
palier barre stabilisatrice [des deux côtés de l'essieu avant] 1.3 HDi 75-1.4-1.4 HDi

oe: 5094.C8



40060 L: 290 mm
biellette barre stabilisatrice [des deux côtés de l'essieu avant] 1.3 HDi 75-1.4-1.4 HDi

oe: 5087.79 -- 5087.70

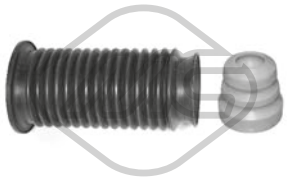

05606
jeu soufflet butée amortisseur [essieu avant] 1.3 HDi 75-1.4-1.4 HDi

oe: 525447 -- 5033F2

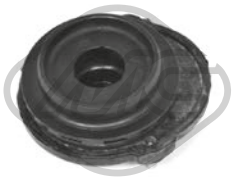

05677 Ø 12|18 mm Ø 47 mm
support amortisseur [essieu avant droit] 1.3 HDi 75-1.4-1.4 HDi

oe: 5038J8 -- 5038G3



05678 Ø 18 mm Ø 47 mm
support amortisseur [essieu avant gauche] 1.3 HDi 75-1.4-1.4 HDi

oe: 5038.J7 -- 5038G2



07885
butée amortisseur [des deux côtés du pont arrière] 1.3 HDi 75-1.4

oe: 5166A4



35051
butée amortisseur [des deux côtés du pont arrière] 1.3 HDi 75-1.4-1.4 HDi

oe: 5166A8



74004
roulement support amortisseur 1.3 HDi 75-1.4-1.4 HDi

oe: 1611405980 -- 1613980780



Ø 116 mm
Nombre de dents: 25
90010 H: 71.5 mm
moyeu de roue [essieu avant] 1.3 HDi 75-1.4 HDi

oe: 3307.A3

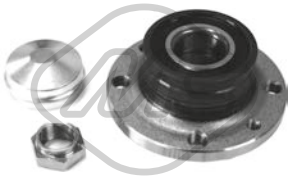

90218 Ø 30 mm Ø 117 mm
moyeu de roue [des deux côtés du pont arrière] 1.3 HDi 75-1.4-1.4 HDi

oe: 374898

© INDUSTRIAL METALCAUCHO, S.L.U.

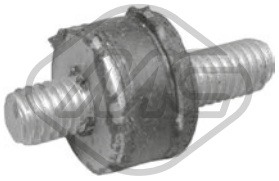

02823 Ø 15 mm
support

oe: SE3952110 -- 834976



74100 Ø 37 mm Ø 72 mm
kit de roulements de roue 1.3 HDi 75-1.4 HDi-1.4

oe: 332675 -- 332677



74131 Ø 52 mm
kit de roulements de roue [essieu arrière] 1.4 HDi

oe: 5175.N4 -- 95608940

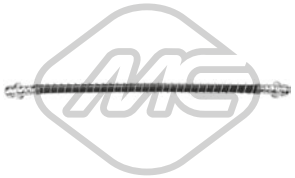

96508 L: 430 mm
flexible de frein [des deux côtés de l'essieu avant] 1.4-1.4 HDi

oe: 562275 -- 55701047



Ø 21 - 68 mm
01148 kit **00148**
kit soufflet transmission [du côté boîte de vitesses des deux côtés de l'essieu avant]

oe: 46307841 -- 46307841



Ø 24 - 80 mm
01155 kit **00155**
kit soufflet transmission [côté roue des deux côtés de l'essieu avant]

oe: 7701209924 -- 392417930R



Ø 22 - 74 mm
01157 kit **00157**
kit soufflet transmission [côté roue des deux côtés de l'essieu avant]

oe: 46307555 -- 46307575



Ø 21 - 65 mm
01282 kit **00282**
kit soufflet transmission [du côté boîte de vitesses des deux côtés de l'essieu avant]

oe: 71771172 -- 46308326



04440 Ø 143 mm - 6 gorges
poulie vilebrequin avec amortisseur de vibrations 1.4

oe: 0515K1 -- 0515P5



04442 Ø 146 mm - 6 gorges
poulie vilebrequin avec amortisseur de vibrations 1.4

oe: 0515.P1 -- 0515.S1



04719 Ø 164 mm - 6 gorges
poulie vilebrequin avec amortisseur de vibrations 1.3 HDi 75

oe: 1260185E00 -- 1260185E01



05202 Ø 158 mm - 6 gorges
poulie vilebrequin avec amortisseur de vibrations 1.4 HDi

oe: 0515.T3



14440 Ø 143 mm - 6 gorges
kit poulie vilebrequin avec amortisseur de vibrations 1.4

oe: 0515K1 -- 0515P5



14442 Ø 146 mm - 6 gorges
kit poulie vilebrequin avec amortisseur de vibrations 1.4

oe: 0515.P1 -- 0515.S1

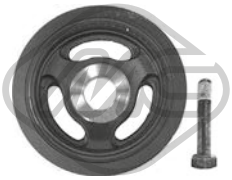

15202 Ø 158 mm - 6 gorges
kit poulie vilebrequin avec amortisseur de vibrations 1.4 HDi

oe: 0515.T3



05421 Ø 60 mm
galet tendeur alternateur 1.4

oe: 5751.97 -- 5751.A2



05428 Ø 60 mm
galet tendeur 1.4

oe: 5751.C9 -- 5751.98

© INDUSTRIAL METALCAUCHO, S.L.U.



05450 Ø 10 mm Ø 60 mm
galet tendeur 1.4 HDi

oe: 5751.F4 -- 5751.87



05658 Ø 65 mm
galet tendeur alternateur

oe: 51821652 -- 9S516A228BA



05671 Ø 16 mm Ø 54 mm - 6 Agorges
poulie alternateur 1.3 HDi 75

oe: 77362721 -- 77367129



06196 Ø 60 mm
galet tendeur alternateur 1.4 HDi

oe: 5751.F3



57150 Ø 60,0 mm
galet tendeur 1.4 HDi

oe: 829.88 -- 0829.88



57151 Ø 60,0 mm
galet tendeur 1.4

oe: 829.90 -- 0829.90

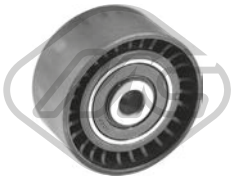

57156 Ø 10,0 mm Ø 60,0 mm
galet tendeur 1.4 HDi

oe: 0830.48



57472 Ø 65,0 mm
galet tendeur alternateur 1.3 HDi 75

oe: 5751.J9 -- 1611424180



03697
jeu couvres courroie 1.4

oe: 0320.L3 -- 0320.S2



03869
jeu couvres courroie 1.4 HDi

oe: 0320.Y1 -- 0320.S5

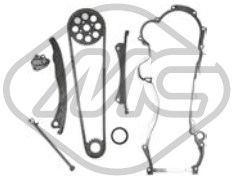

05239
kit de distribution 1.3 HDi 75

oe: 0818.45 -- 0513.E4



05350 Ø 29,9 mm Ø 100,4 mm
pignon distributeur 1.4 HDi

oe: 9810698080 -- 9656584580



04424 Ø 22,0|24 mm L: 57 mm
douille de guidage embrayage 1.4-1.4 HDi

oe: 2105.38 -- 2105.14

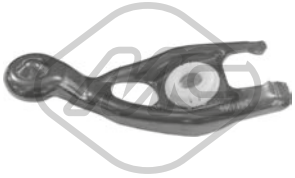

04600
fourchette embrayage 1.4-1.4 HDi

oe: 211761

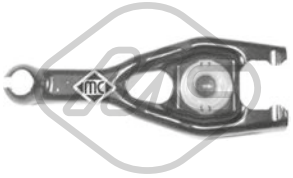

05174
fourchette embrayage 1.4-1.4 HDi

oe: 2117.63

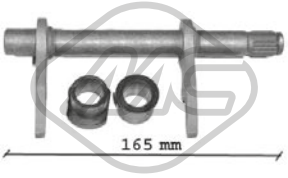

05707 L: 165|164 mm
fourchette embrayage 1.3 HDi 75

oe: 2117.71 -- 46784964



05715 Ø 21,5 mm Ø 40 mm
douille de guidage embrayage 1.3 HDi 75

oe: 46411140 -- 46411140



57916
cylindre émetteur [avant] 1.3 HDi 75-1.4-1.4 HDi

oe: 2182.F6 -- 1613489880

© INDUSTRIAL METALCAUCHO, S.L.U.



05533
support echappement [centre] 1.4-1.4 HDi

oe: 1755.S8 -- 1755E9

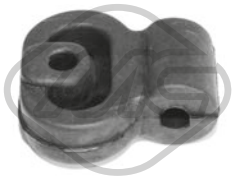

05558
support echappement 1.4-1.4 HDi

oe: 1755.S7



05662
butée élastique, cache moteur 1.3 HDi 75

oe: 51818285 -- 5850817



02073
pompe lave-glaces 1.3 HDi 75-1.4-1.4 HDi

oe: 6434C9

ABS



NEW PRODUCT

50298 L: 1070 mm
capteur ABS 1.3 HDi 75-1.4-1.4 HDi

oe: 4545.J9 -- 4545.J5

© INDUSTRIAL METALCAUCHO, S.L.U.

CIRCUIT D'EAU

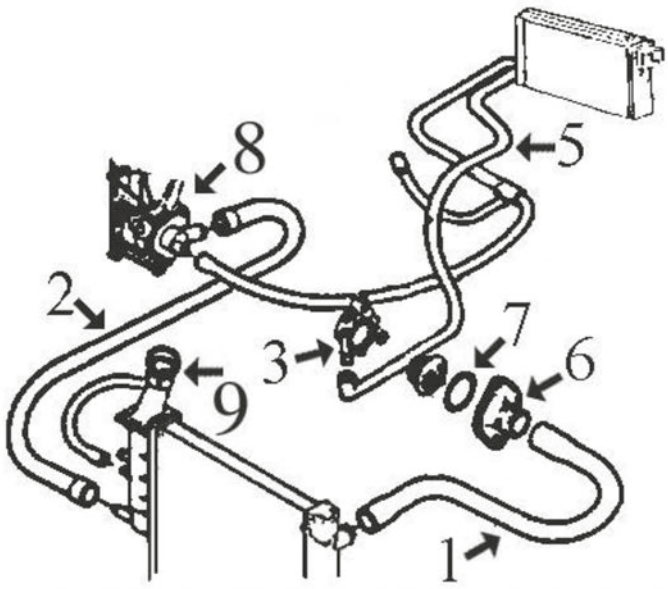

moteurs essence 1.1-TU1, 1.3-TU3J, 1.6-TU5J :

1	08523	durit superior radiateur sauf 1.6 avec air conditionné
	08524	durit superior radiateur 1.6 air conditionné
2	08526	durit radiateur inf. sans air conditionné
	08527	durit radiateur inf. avec air conditionné
3	03081	buse métallique plus bas thermostat h/ '99
	03082	buse métallique superior thermostat h/ '99
5	08528	durit de chauffage à thermostat jusqu'à '99
	08529	durit de chauffage à thermostat '99
	08534	durit de chauffage à thermsotat automatique
6	03011	thermostat jusqu'à '99 (métallique)
	03611	thermostat de '99
7	02351	joint de thermostat jusqu'à '99
8	03578	bride pompe de l'eau 1.1-1.4 jusqu'à 9/'00
	03640	bride pompe de l'eau 1.6/8vde 9/'00
	03641	bride pompe de l'eau 1.1-1.4 de 9/'00
	03904	bride pompe de l'eau 1.6/16v
9	03548	bouchon de vase d'expansion 1.4 bar

C21M1540CAP1 CITROËN SAXO 02/1996 - 04/2004

CIRCUIT D'EAU

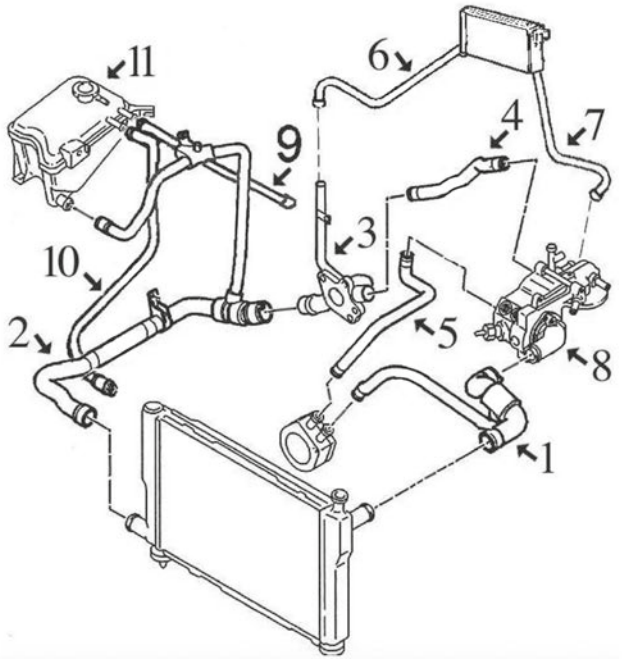

moteur 1.5 diesel :

1	08518	durit superior radiateur, version avec échangeur en el filtre d'huile
	08519	durit superior radiateur, version avec échangeur en el filtre d'huile
2	08516	durit plus bas radiateur (jeu complète 2 tronçons)
3	03133	durit refroidissement
4	08511	durit de tube métallique à thermostat
5	08520	durit de échangeur à thermostat
6	08513	durit de chauffage à tube métallique
7	08514	durit de chauffage à thermostat
8	03550	thermostat (plastique)
9	08510	durit de vase expansion à thermostat
10	08517	durit vase d'expansion à radiateur
11	03548	bouchon de vase d'expansion 1.4 bar
	03643	vase d'expansion

C21M1540CAP2 CITROËN SAXO 02/1996 - 04/2004

TUBES DE RECYCLAGES

moteur 1.5 diesel :

1	03655	séparateur d'huile 1.9D-XUD
2	08533	durit recyclage valve d'égouttage à filtre à air

C21M1540DESVP1 CITROËN SAXO 02/1996 - 04/2004

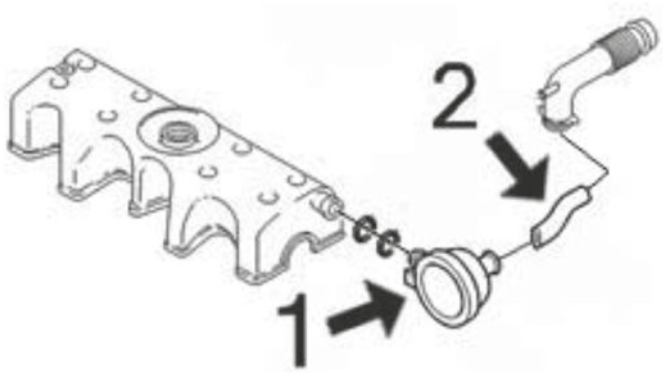



02351 Ø 41 mm Ø 47 mm
joint thermostat 1.0 X-1.1 X-1.4 VTS-1.6 VTL-1.6 VTS-SX-VTR

oe: 134030

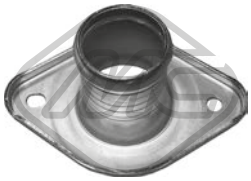

03011
couvercle thermostat 1.0 X-1.1 X-1.4 VTS-1.6-1.6 VTL-1.6 VTS-SX-VTR

oe: 97523152 -- 1336.44



03037
thermostat d'eau 82 °C 1.6-1.6 VTS

oe: 96178080 -- 1338.37

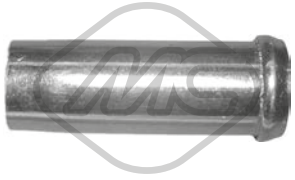

03081 Ø 15.5 mm
manchon [inférieur] 1.0 X-1.1 X-1.4 VTS-1.5 D-1.6-1.6 VTL-1.6 VTS-SX-VTR

oe: 96064657



03082
manchon [supérieur] 1.0 X

oe: 96064659

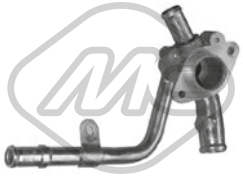

03133
tube d'eau métallique 1.5 D

oe: 120438

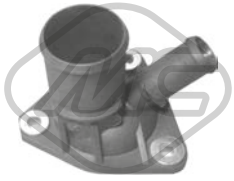

03539
couvercle thermostat 1.0 X-1.1 X-1.5 D-SX

oe: 1336.C9



03548 Pression [bar]: 1.40
bouchon vase d'expansion 1.0 X-1.1 X-1.4 VTS-1.5 D-1.6-1.6 VTL-1.6 VTS-SX-VTR

oe: 1306.99 -- 1306.C7



03550
couvercle thermostat 1.0 X-1.1 X-1.5 D-1.6 VTL-1.6 VTS-SX-VTR

oe: 1336.L2 -- 1336.K2

© INDUSTRIAL METALCAUCHO, S.L.U.

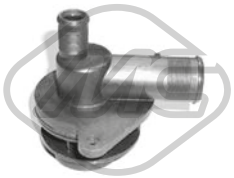

03578
bride liquide refroidissement 1.0 X-1.1 X-1.4 VTS-SX

oe: 1201.66



03611
couvercle thermostat 89 °C 1.1 X-1.4 VTS-1.6-1.6 VTL-1.6 VTS-SX-VTR

oe: 1336.N1 -- 1336.Q2



03640
bride liquide refroidissement 1.6 VTL-VTR

oe: 1201C3



03641
bride liquide refroidissement 1.1 X-1.4 VTS-SX

oe: 1206.96 -- 1201.C2



03643
vase d'expansion 1.5 D

oe: 1307V1 -- 1307AN



03881 Pression [bar]: 1,4
bouchon vase d'expansion 1.0 X-1.1 X-1.4 VTS-1.6-1.6 VTL-1.6 VTS-SX-VTR

oe: 1306J5



03904
bride liquide refroidissement [arrière] 1.6 VTL-1.6 VTS-VTR

oe: 1206.98 -- 1201.59

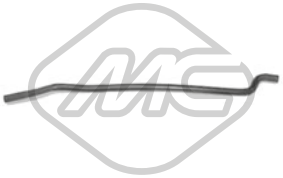

08510
durit de radiateur 1.5 D

oe: 1307PQ



08511
durit de radiateur 1.5 D

oe: 1307AQ



08516
durit de radiateur [inférieur] 1.5 D

oe: 1351T7 -- 1351GK

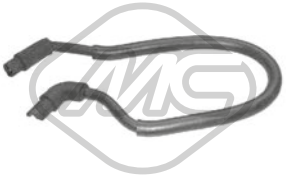

08517
durit de radiateur 1.5 D

oe: 1351J6



08518
durit de radiateur [supérieur] 1.5 D

oe: 1343AW



08519
durit de radiateur [supérieur] 1.5 D

oe: 1343S8



08523
durit de radiateur [supérieur] 1.0 X-1.1 X-1.4 VTS-1.6-1.6 VTL-SX-VTR

oe: 1343R7



08524
durit de radiateur [supérieur] 1.6

oe: 1343V7



08526
durit de radiateur [inférieur] 1.0 X-1.1 X-1.4 VTS-SX

oe: 1343R9



08527
durit de radiateur [inférieur] 1.0 X-1.1 X-1.4 VTS-1.6 VTL-1.6 VTS-SX-VTR

oe: 1343S1



08529
durit chauffage 1.1 X-1.4 VTS-1.6-SX

oe: 646676 -- 6464XZ

© INDUSTRIAL METALCAUCHO, S.L.U.



08534
durit chauffage 1.6

oe: 6464GS



08513
durit chauffage 1.5 D

oe: 6464GT



08514
durit chauffage tube métal [entrée] 1.5 D

oe: 6464QA



08520
durit échangeur 1.5 D

oe: 1307GH



08528
durit chauffage [entrée] 1.0 X-1.1 X-1.4 VTS-1.6-SX

oe: 6464JN



35821
durit 1.6

oe: 1192.WL



03639
bouchon de remplissage d'huile 1.0 X-1.1 X-1.4 VTS-1.6-1.6 VTL-SX-VTR

oe: 0258.55

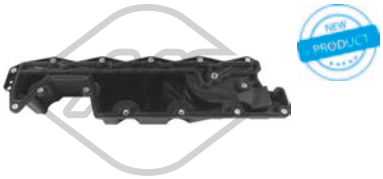

35698
couvercle culasse 1.4 VTS

oe: LR023777



03813 Ø 75 mm
couvercle filtre huile

oe: 1103.J5



00667 Filetage: 16x150
bouchon carter d'huile 1.0 X-1.1 X-1.4 VTS-1.6-1.6 VTL-1.6 VTS-SX-VTR

oe: 016393



02024 Ø 14 mm Ø 22 mm
rondelle carter 1.1 X-1.4 VTS-1.6-1.6 VTL-1.6 VTS-SX-VTR

oe: 0164.54



02050 Ø 14 mm Ø 22 mm
rondelle carter 1.5 D

oe: 031327



02452 Filetage: 14x125
bouchon carter d'huile 1.4 VTS-1.5 D-1.6-1.6 VTL-1.6 VTS-VTR

oe: 0311.18 -- 0311.38

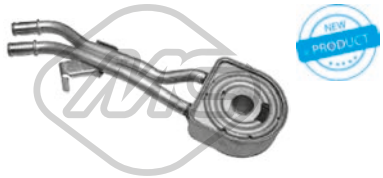

39070
radiateur d'huile 1.6-1.6 VTS

oe: 1103G1

04593 L: 490 mm
jauge de niveau d'huile 1.1 X-1.4 VTS-1.6-SX

oe: 9651347480 -- 1174.82

04595 L: 556 mm
jauge de niveau d'huile 1.5 D

oe: 117423



03655
séparateur d'huile 1.5 D

oe: 0361C7



08533 Ø 13.2 mm
durit recyclage 1.5 D

oe: 1192F2

© INDUSTRIAL METALCAUCHO, S.L.U.



00016 Ø 3 mm Ø 7 mm L: 25 mm
bouchon retour carburant 1.5 D

oe: 1575.09

SUSPENSION AVANT & SUPPORTS DE MOTEUR



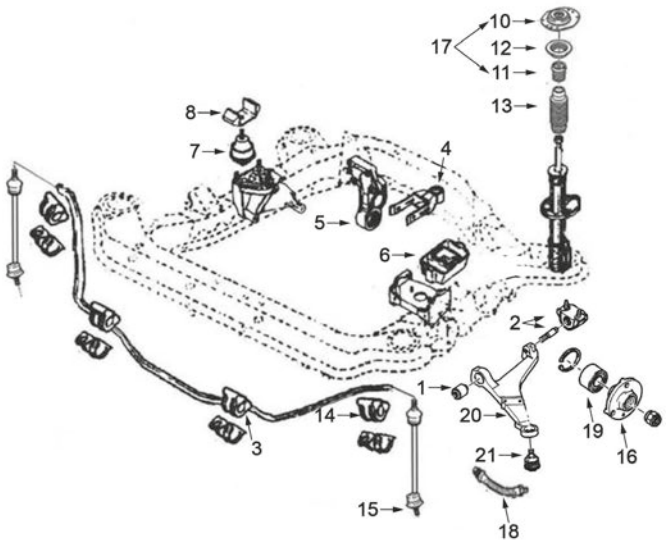

1	02387	silentbloc triangle précédent devant 1.1 et 1.4-3p sauf Sport
	02970	silentbloc triangle
2	02386	silentbloc triangle AV (jeu complet)
3	02388	palier de barre stabilisatrice Ø 19 mm
	02389	palier de barre stabilisatrice Ø 21 mm
	02989	palier de barre stabilisatrice Ø 18 mm
	02990	palier de barre stabilisatrice Ø 22 mm
4	04746	support arrière moteur complète 1.1-1.4-1.6TU-1.5D
5	02666	support arrière de moteur (complète)
	04064	silentbloc support arrière moteur
6	00531	support moteur G 1.1-1.4-1.6
	02786	support moteur G 1.5 Diesel et automatiques
7	02784	support moteur à droite 0.9-1.1
	02959	support moteur à droite 1.4-1.6 et 1.5 D
8	02960	limiteur de support de moteur à droite
10	02967	support sur amortisseur devant '94-
11	04181	roulement support amortisseur
12	02991	butée amortisseur
13	02974	soufflet amortisseur
14	02701	palier de barre stabilisatrice Ø 19 mm
	02702	palier de barre stabilisatrice Ø 21 mm
15	02968	biellette de barre stabilisatrice 1.6 VTS
16	90013	moyeu AV de 4 agujeros hasta '99
	90044	moyeu AV de 3 agujeros, 1.1 sin servodirección ni ABS
	90045	moyeu AV de 4 agujeros desde '99
17	06148	kit support amortisseur devant de '94 complète avec roulement
18	96046	flexible de frein AV roue à 3 trous
	96180	flexible de frein AV roue à 4 trous
19	74016	kit de roulements de roue
	74131	kit de roulements de roue
20	52030	bras de suspension AV D
	52032	bras de suspension AV G
21	53022	rotule de suspension

C21M1540SOPDP1 CITROËN SAXO 02/1996 - 04/2004

SUSPENSION ARRIERE

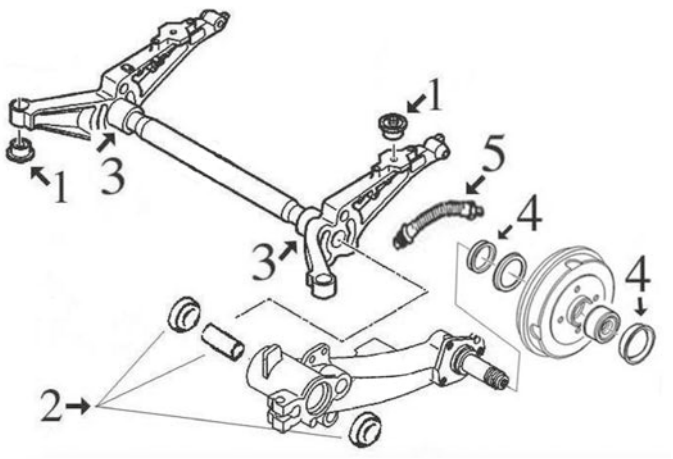

1	02838	silentbloc support pont arrière
2	04563	kit réparation bras AR (roulement externe fermé)
	05180	kit réparation bras AR (roulement externe ouvert)
3	04499	axe bras arrière (à droite et à gauche)
4	04828	bague d'étanchéité, moyeu de roue
5	96023	flexible frein AR 220 mm

C21M1540SOPTP1 CITROËN SAXO 02/1996 - 04/2004

ARTICULATION PALONIER DE BOITE

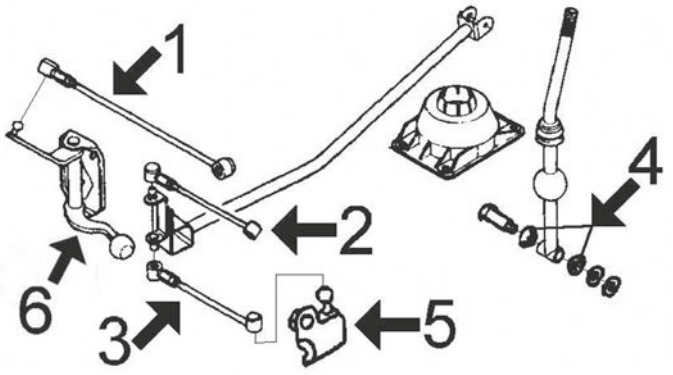

1	02377	biellette BV, rotules de Ø 13mm
2	02376	biellette de BV
3	02376	biellette de BV
4	02400	douille BV
5	02396	support biellette
6	04988	articulation BV

C21M1540APCP1 CITROËN SAXO 02/1996 - 04/2004

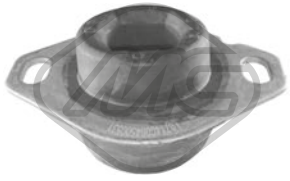

00531 Ø 13 mm L: 100| 80 mm
support moteur [avant gauche] 1.0 X-1.1 X-1.4 VTS-1.6-1.6 VTL-1.6 VTS-SX-VTR

oe: 96033565 -- 91521643

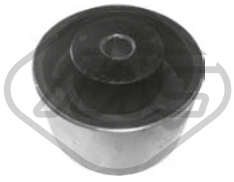

00751 Ø 65 mm
silentbloc support moteur [arrière] 1.0 X-1.1 X-1.4 VTS-1.5 D-1.6-1.6 VTL-1.6 VTS-SX-VTR

oe: 1844.54

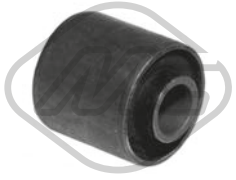

00877 Ø 12 mm Ø 30 mm
silentbloc support moteur [gauche]

oe: 1809.04

© INDUSTRIAL METALCAUCHO, S.L.U.



02666 Ø 10 mm Ø 70 mm
support moteur [arrière] 1.0 X-1.1 X-1.4 VTS-1.5 D-1.6-1.6 VTL-1.6 VTS-SX-VTR

oe: 1844.54



02784
support moteur [droite] 1.0 X-1.1 X-SX

oe: 1843.99



02786 L: 52 mm
support moteur [gauche] 1.4 VTS-1.5 D-1.6-1.6 VTL-1.6 VTS-VTR

oe: 1844.51

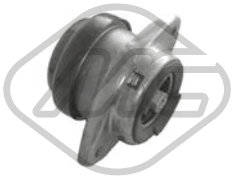

02959
support moteur [droite] 1.4 VTS-1.5 D-1.6-1.6 VTL-1.6 VTS-VTR

oe: 184460



02960
butée support moteur [droite] 1.0 X-1.1 X-1.4 VTS-1.5 D-1.6-1.6 VTL-1.6 VTS-SX-VTR

oe: 1844.59



04064 Ø 10 mm Ø 65 mm
support moteur [arrière] 1.0 X-1.1 X-1.4 VTS-1.5 D-1.6-1.6 VTL-1.6 VTS-SX-VTR

oe: 180921 -- 180929



04746 Ø 12 mm
support moteur [arrière] 1.0 X-1.4 VTS-1.5 D-1.6

oe: 1806.16 -- 1806.49



57602
support moteur [droite] 1.5 D-1.6-1.6 VTL-1.6 VTS-VTR

oe: 184460

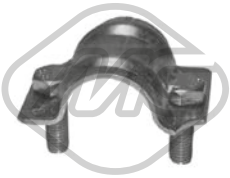

00901
demi-bague barre stab 1.1 X-1.4 VTS-1.6-SX

oe: 5097.35 -- 95632726

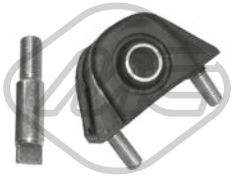

02386 Ø 17 mm
silentbloc triangle [essieu arrière] 1.0 X-1.1 X-1.4 VTS-1.5 D-1.6-1.6 VTL-1.6 VTS-SX-VTR

oe: 352244 -- 352351



02387 Ø 12 mm
silentbloc triangle [essieu avant inférieur] 1.0 X-1.1 X-1.4 VTS-1.5 D-SX

oe: 352350



02388 Ø 19 mm
palier barre stabilisatrice [essieu avant] 1.0 X-1.1 X-1.4 VTS-1.5 D-1.6-1.6 VTL-1.6 VTS-SX-VTR

oe: 96064489 -- 5094.56



02389 Ø 21 mm
palier barre stabilisatrice [essieu avant] 1.0 X-1.1 X-1.4 VTS-1.5 D-1.6-1.6 VTL-1.6 VTS-SX-VTR

oe: 5094.57



02701 Ø 19 mm
palier barre stabilisatrice [essieu avant] 1.0 X-1.1 X-1.4 VTS-1.5 D-SX

oe: 5094.59



02702 Ø 21 mm
palier barre stabilisatrice [essieu avant] 1.0 X-1.1 X-1.5 D-1.6-1.6 VTL-1.6 VTS-SX-VTR

oe: 5094.60



02838 Ø 12 mm Ø 33 mm
silentbloc [essieu arrière] 1.0 X-1.1 X-1.4 VTS-1.5 D-1.6-1.6 VTL-1.6 VTS-SX-VTR

oe: 5131.63



02968 L: 360 mm
biellette embout barre stabilisatrice [essieu avant] 1.1 X-1.4 VTS-1.6-1.6 VTL-1.6 VTS-SX-VTR

oe: 5087.40



02970 Ø 12 mm Ø 34 mm
silentbloc triangle [essieu avant inférieur] 1.4 VTS-1.6 VTL-1.6 VTS-VTR

oe: 3523.52

© INDUSTRIAL METALCAUCHO, S.L.U.



02989 Ø 18 mm
palier barre stabilisatrice [essieu avant] 1.0 X-1.1 X-1.4 VTS-1.5 D-1.6-1.6 VTL-1.6 VTS-SX-VTR

oe: 5094.72



02990 Ø 22 mm
palier barre stabilisatrice [essieu avant] 1.0 X-1.1 X-1.4 VTS-1.5 D-1.6-1.6 VTL-1.6 VTS-SX-VTR

oe: 509471 -- 509467



04499
axe bras de suspension [essieu arrière] 1.0 X-1.1 X-1.4 VTS-1.5 D-1.6-1.6 VTL-1.6 VTS-SX-VTR

oe:



04563
jeu roulements axe [essieu arrière] 1.0 X-1.1 X-1.4 VTS-1.5 D-1.6 VTL-1.6 VTS-SX-VTR

oe: 5174.07 -- 5154.11



05180
jeu roulements axe [essieu arrière] 1.0 X-1.1 X-1.4 VTS-1.5 D-1.6 VTL-1.6 VTS-SX-VTR

oe: 5174.07 -- 5154.11

06768 Ø 18 mm
barre de torsion [essieu arrière gauche] 1.0 X-1.1 X-1.4 VTS-1.5 D-1.6-1.6 VTL-1.6 VTS-SX-VTR

oe: 5150.53

06769 Ø 18 mm
barre de torsion [essieu arrière droit] 1.0 X-1.1 X-1.4 VTS-1.5 D-1.6-1.6 VTL-1.6 VTS-SX-VTR

oe: 5150.54

06770 Ø 18 mm
barre de torsion [essieu arrière] 1.0 X-1.1 X-1.5 D-1.6-1.6 VTL-SX-VTR

oe: 5170.74



52030
bras de suspension [essieu avant droit] 1.0 X-1.1 X-1.4 VTS-1.5 D-1.6-1.6 VTL-1.6 VTS-SX-VTR

oe: 352079 -- 95658979



52032 Ø 16 mm
bras de suspension [essieu avant gauche] 1.0 X-1.1 X-1.4 VTS-1.5 D-1.6-1.6 VTL-1.6 VTS-SX-VTR

oe: 95658978 -- 352078



53022 Ø 16 mm
rotule de suspension [essieu avant] 1.0 X-1.1 X-1.4 VTS-1.5 D-1.6-1.6 VTL-1.6 VTS-SX-VTR

oe: 3640.36 -- 96093233



02967 Ø 33 mm Ø 64 mm L: 146,5 mm
support amortisseur [des deux côtés de l'essieu avant] 1.0 X-1.1 X-1.4 VTS-1.5 D-1.6-1.6 VTL-1.6 VTS-SX-VTR

oe: 5038.50



02974
soufflet amortisseur [essieu avant] 1.0 X-1.1 X-1.4 VTS-1.5 D-1.6-1.6 VTL-1.6 VTS-SX-VTR

oe: 525418



02991
butée amortisseur [essieu avant] 1.0 X-1.1 X-1.4 VTS-1.5 D-1.6-1.6 VTL-1.6 VTS-SX-VTR

oe: 5033.35



04037
butée amortisseur [essieu avant] 1.0 X-1.1 X-1.4 VTS-1.5 D-1.6-1.6 VTL-1.6 VTS-SX-VTR

oe: 5033.36



04181 Ø 65 mm Ø 100 mm
roulement support amortisseur [des deux côtés de l'essieu avant] 1.0 X-1.1 X-1.4 VTS-1.5 D-1.6-1.6 VTL-1.6 VTS-SX-VTR

oe: 5035.58 -- 5035.63



06148
kit support amortisseur [essieu avant] 1.0 X-1.1 X-1.4 VTS-1.5 D-1.6-1.6 VTL-1.6 VTS-SX-VTR

oe: 5038.50 -- 5038.15



05454
Longueur du filetage [mm]: 17
Filetage [mm]:: M 12 x 1,25
ecrou de roue [avant et arrière] 1.0 X-1.1 X-1.4 VTS-1.5 D-1.6-1.6 VTL-1.6 VTS-SX-VTR

oe: 5405.35

© INDUSTRIAL METALCAUCHO, S.L.U.



Longueur du filetage [mm]: 18
Filetage [mm]:: M 12 x 1,25

05455

ecrou de roue [avant et arrière] 1.0 X-1.1 X-1.4 VTS-1.5 D-1.6-1.6 VTL-1.6 VTS-SX-VTR

oe: 5405.72 -- 5405.84

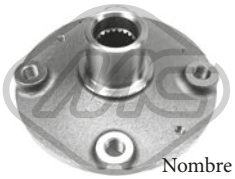

Ø 128 mm
Nombre de dents: 21
H: 67 mm

90013

moyeu de roue [essieu avant] 1.0 X-1.1 X-1.4 VTS-1.5 D-1.6-1.6 VTL-1.6 VTS-SX-VTR

oe: 3307.49

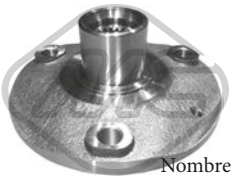

Ø 119 mm
Nombre de dents: 21
H: 60.5 mm

90044

moyeu de roue [des deux côtés de l'essieu avant] 1.0 X-1.1 X-1.4 VTS-1.5 D-1.6-1.6 VTL-1.6 VTS-SX-VTR

oe: 330774 -- 330744

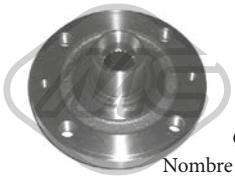

Ø 129,5 mm
Nombre de dents: 21
H: 68 mm

90045

moyeu de roue [essieu avant] 1.0 X-1.1 X-1.4 VTS-1.5 D-1.6 VTL-1.6 VTS-SX-VTR

oe: 3307.76



Ø 31,3 mm Ø 39 mm

04828

bague d'étanchéité, moyeu de roue [des deux côtés du pont arrière] 1.0 X-1.1 X-1.4 VTS-1.5 D-1.6-1.6 VTL-1.6 VTS-SX-VTR

oe: 3740.19 -- 3724.24



Ø 72 mm

74011

kit de roulements de roue [essieu avant] 1.0 X-1.1 X-1.4 VTS-1.5 D-1.6-1.6 VTL-1.6 VTS-SX-VTR

oe: 95654076 -- 91537605



Ø 25 mm Ø 52 mm

74012

kit de roulements de roue [essieu arrière] 1.0 X-1.1 X-1.4 VTS-1.5 D-1.6-1.6 VTL-1.6 VTS-SX-VTR

oe: 5175.N4 -- 95608940



Ø 72 mm

74016

kit de roulements de roue [essieu avant] 1.0 X-1.1 X-1.4 VTS-1.5 D-1.6-1.6 VTL-1.6 VTS-SX-VTR

oe: 335032 -- 3350.32



Ø 52 mm

74017

kit de roulements de roue [essieu arrière] 1.0 X-1.1 X-1.4 VTS-1.5 D-1.6-1.6 VTL-1.6 VTS-SX-VTR

oe: 95654078 -- 95496453



Ø 66 mm

74043

kit de roulements de roue [essieu avant] 1.0 X-1.1 X-1.4 VTS-1.5 D-1.6-1.6 VTL-1.6 VTS-SX-VTR

oe: 335018 -- 95654075



Ø 25 mm Ø 52 mm

74118

kit de roulements de roue [essieu arrière] 1.0 X-1.1 X-1.4 VTS-1.5 D-1.6-1.6 VTL-SX-VTR

oe: 5175.N4 -- 95608940



Ø 52 mm

74131

kit de roulements de roue [essieu arrière] 1.0 X-1.1 X-1.4 VTS-1.5 D-1.6-1.6 VTL-1.6 VTS-SX-VTR

oe: 5175.N4 -- 95608940



L: 220 mm

96023

flexible de frein [essieu arrière] 1.0 X-1.1 X-1.4 VTS-1.5 D-1.6-1.6 VTL-1.6 VTS-SX-VTR

oe: 480694 -- 480657



L: 355 mm

96046

flexible de frein [des deux côtés de l'essieu avant] 1.0 X-1.1 X-1.4 VTS-1.5 D-1.6-1.6 VTL-SX-VTR

oe: 480655



L: 312 mm

96180

flexible de frein [des deux côtés de l'essieu avant] 1.0 X-1.1 X-1.4 VTS-1.5 D-1.6-1.6 VTL-1.6 VTS-SX-VTR

oe: 480681 -- 480668



Ø 20.5 - 70 mm

01111 kit **00111**

kit soufflet transmission [des deux côtés du pont arrière côté roue des deux côtés de l'essieu avant] eje delantero, ambos lados

oe: 329814 -- 329813



Ø 22 - 73 mm

01171 kit **00171**

kit soufflet transmission [côté roue] 1.4 VTS

oe: 3293.12



Ø 28 - 72 mm

01434 kit **00434**

kit soufflet transmission [côté roue essieu avant droit] 1.4 VTS-1.5 D

oe: 329313

© INDUSTRIAL METALCAUCHO, S.L.U.



Ø 20 - 68 mm

01514 kit **00514**

kit soufflet transmission [côté roue des deux côtés de l'essieu avant] 1.6 VTL-VTR

oe: 5987092



Ø 22 - 82 mm

01521 kit **00521**

kit soufflet transmission [côté roue des deux côtés de l'essieu avant] 1.6 VTL-1.6 VTS-VTR

oe: 329305



Ø 19 - 69 mm

01532E kit

kit soufflet transmission [côté roue] 1.0 X-1.1 X-1.4 VTS-1.5 D-1.6 VTL-SX-VTR

oe:



Ø 20 - 70 mm

01533 kit

kit soufflet transmission [du côté boîte de vitesses des deux côtés de l'essieu avant] 1.1 X-1.4 VTS-1.5 D-SX

oe: 95619709 -- 3287.74



Ø 20 - 63 mm

01606 kit

kit soufflet transmission [du côté boîte de vitesses des deux côtés de l'essieu avant] 1.0 X-1.1 X-1.4 VTS-1.5 D-SX

oe: 328775



Ø 20 - 70 mm

11105 kit **10105**

kit soufflet transmission [du côté boîte de vitesses des deux côtés de l'essieu avant] 1.6-1.6 VTL-1.6 VTS-VTR

oe: 328783



-

00904

soufflet direction [gauche] 1.0 X-1.1 X-1.4 VTS-1.5 D-1.6-1.6 VTL-1.6 VTS-SX-VTR

oe: 9451076780 -- 4066.32



Ø 40 - 22 mm

01064 kit

kit soufflet crémaillère direction 1.0 X-1.1 X-1.4 VTS-1.5 D-1.6 VTL-1.6 VTS-SX-VTR

oe: 406650



Ø 22 - 40 mm

01609 kit

kit soufflet crémaillère direction [essieu avant] 1.0 X-1.1 X-1.4 VTS-1.5 D-1.6-1.6 VTL-1.6 VTS-SX-VTR

oe: 9451083480 -- 7451083480



-

01609C kit

kit soufflet crémaillère direction 1.0 X-1.1 X-1.4 VTS-1.5 D-1.6-1.6 VTL-1.6 VTS-SX-VTR

oe: 96633847 -- 9451076780



02958 Ø 142 mm - 5 gorges

poulie vilebrequin avec amortisseur de vibrations 1.5 D

oe: 0515.L6



04439 Ø 139 mm - 5 gorges

poulie vilebrequin avec amortisseur de vibrations 1.6-1.6 VTL-1.6 VTS-VTR

oe: 0515.K8



04440 Ø 143 mm - 6 gorges

poulie vilebrequin avec amortisseur de vibrations 1.1 X-1.4 VTS-SX

oe: 0515K1 -- 0515P5



04442 Ø 146 mm - 6 gorges

poulie vilebrequin avec amortisseur de vibrations 1.1 X-1.4 VTS-SX

oe: 0515.P1 -- 0515.S1



04460 Ø 140 mm - 5 gorges

poulie vilebrequin avec amortisseur de vibrations 1.6-1.6 VTS

oe: 0515.J3



06229 Ø 128 mm - 5 gorges

poulie vilebrequin sans amortisseur de vibrations 1.1 X-1.4 VTS-1.6-1.6 VTL-1.6 VTS-SX-VTR

oe: 0515.H1 -- 0515.L2



14440 Ø 143 mm - 6 gorges

kit poulie vilebrequin avec amortisseur de vibrations 1.1 X-1.4 VTS-SX

oe: 0515K1 -- 0515P5

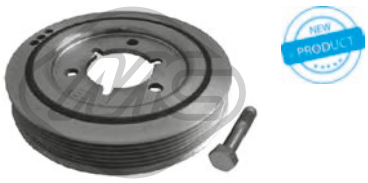

14442 Ø 146 mm - 6 gorges

kit poulie vilebrequin avec amortisseur de vibrations 1.1 X-1.4 VTS-SX

oe: 0515.P1 -- 0515.S1

© INDUSTRIAL METALCAUCHO, S.L.U.



57151 Ø 60,0 mm
galet tendeur 1.1 X-1.4 VTS-SX

oe: 829.90 -- 0829.90

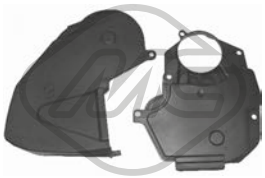

03696
jeu couvres courroie [supérieur] 1.5 D

oe: 0320.P5 -- 0320.K6



03697
jeu couvres courroie 1.1 X-1.4 VTS-SX

oe: 0320.L3 -- 0320.S2



02401
douille, arbre de direction 1.0 X-1.1 X-1.4 VTS-1.5 D-1.6-1.6 VTL-1.6 VTS-SX-VTR

oe: 4051.23 -- 95633847



02911 Ø 12 mm Ø 24 mm
douille, arbre de direction 1.0 X-1.1 X-1.4 VTS-1.5 D-1.6 VTL-1.6 VTS-SX-VTR

oe: 4059.11 -- 4059.10



53013 L: 112 mm
rotule de direction [essieu avant droit] 1.0 X-1.1 X-1.4 VTS-1.5 D-1.6-1.6 VTL-1.6 VTS-SX-VTR

oe: 9458084180 -- 9471007465



53019 L: 112 mm
rotule de direction [essieu avant gauche] 1.0 X-1.1 X-1.4 VTS-1.5 D-1.6-1.6 VTL-1.6 VTS-SX-VTR

oe: 9458084280 -- 9471007565



02396
support biellette [inférieur] 1.0 X-1.1 X-1.4 VTS-1.5 D-1.6-1.6 VTL-1.6 VTS-SX-VTR

oe: 96096610 -- 2163.08



04564
bague d'étanchéité, différentiel 1.0 X-1.1 X-1.4 VTS-1.5 D-1.6-1.6 VTL-1.6 VTS-SX-VTR

oe: 312144 -- 312146

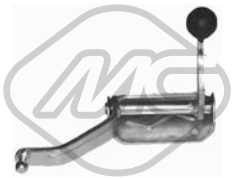

04988
articulacion BV 1.0 X-1.1 X-1.4 VTS-1.5 D-1.6-1.6 VTL-1.6 VTS-SX-VTR

oe: 2449.65



02376
biellette de BV 1.0 X-1.1 X-1.4 VTS-1.5 D-1.6 VTL-1.6 VTS-SX-VTR

oe: 95495341 -- 95631090



02377
biellette de BV 1.0 X-1.1 X-1.4 VTS-1.5 D-1.6 VTL-1.6 VTS-SX-VTR

oe: 245269 -- 245283



02400
douille levier de vitesse 1.0 X-1.1 X-1.4 VTS-1.5 D-1.6-1.6 VTL-1.6 VTS-SX-VTR

oe: 95634960



02773
revêtement de pédale 1.0 X-1.1 X-1.4 VTS-1.5 D-1.6 VTL-1.6 VTS-SX-VTR

oe: 2130.14



04057
jeu bagues embrayage [essieu avant] 1.0 X-1.1 X-1.4 VTS-1.5 D-1.6 VTL-1.6 VTS-SX-VTR

oe: 2175.12 -- 2175.11



04300
fourchette embrayage

oe: 2117.52



04424 Ø 22,0|24 mm L: 57 mm
douille de guidage embrayage 1.0 X-1.1 X-1.4 VTS-1.5 D-1.6-1.6 VTL-1.6 VTS-SX-VTR

oe: 2105.38 -- 2105.14



04620 Ø 32 mm Ø 50 mm
bague d'étanchéité, différentiel 1.0 X-1.1 X-1.4 VTS-1.5 D-1.6-1.6 VTL-1.6 VTS-SX-VTR

oe: 312165 -- 312124

© INDUSTRIAL METALCAUCHO, S.L.U.

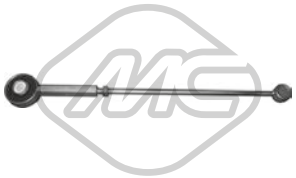

05494 L. min: 235 mm L. máx: 275 mm
biellette de BV

oe:

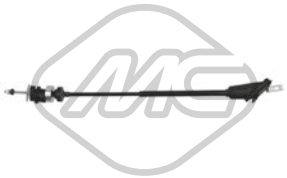

80036 L: 673/422 mm
cable commande d'embrayage 1.0 X-1.1 X-1.4 VTS-1.5 D-1.6-1.6 VTL-1.6 VTS-SX-VTR

oe: 2150.Q3 -- 96259810



02392
kit joint échappement 1.0 X-1.1 X-1.4 VTS-SX

oe: 1798.41 -- 179876

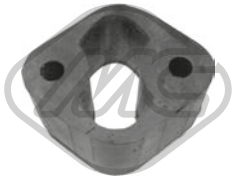

02417 L: 63 mm
support echappement 1.0 X-1.1 X-1.4 VTS-1.5 D-1.6-1.6 VTL-1.6 VTS-SX-VTR

oe: 1755.44



02692
support echappement [avant] 1.0 X-1.1 X-1.4 VTS-1.5 D-SX

oe: 175566 -- 175558

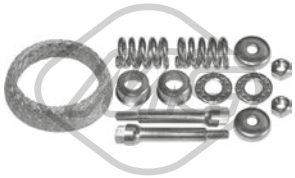

02941
kit montage collecteur 1.4 VTS

oe: 179883



02964
kit montage collecteur 1.6 VTL-1.6 VTS-VTR

oe: 179865



02965
support echappement [avant] 1.5 D

oe: 1755.70



02973
kit montage collecteur 1.5 D

oe: 179845



02063
pompe lave-glaces 1.0 X-1.1 X-1.4 VTS-1.5 D-1.6-1.6 VTL-1.6 VTS-SX-VTR

oe: 6434.98 -- 6434.70



02064
pompe lave-glaces 1.0 X-1.1 X-1.4 VTS-1.5 D-1.6-1.6 VTL-1.6 VTS-SX-VTR

oe: 6434.60



03891
bouchon réservoir eau nettoyage 1.0 X-1.1 X-1.4 VTS-1.5 D-1.6-1.6 VTL-1.6 VTS-SX-VTR

oe: 6432.30



68026 L: 350 mm
bras + balai essuie-glace [arrière] 1.0 X-1.1 X-1.4 VTS-1.5 D-1.6-1.6 VTL-1.6 VTS-SX-VTR

oe: 6426.LW -- 6429.R2



68141 L: 350 mm
bras + balai essuie-glace [arrière] 1.0 X-1.1 X-1.4 VTS-1.5 D-1.6-1.6 VTL-1.6 VTS-SX-VTR

oe: 6423.93 -- 6426.LW

© INDUSTRIAL METALCAUCHO, S.L.U.

CIRCUIT D'EAU

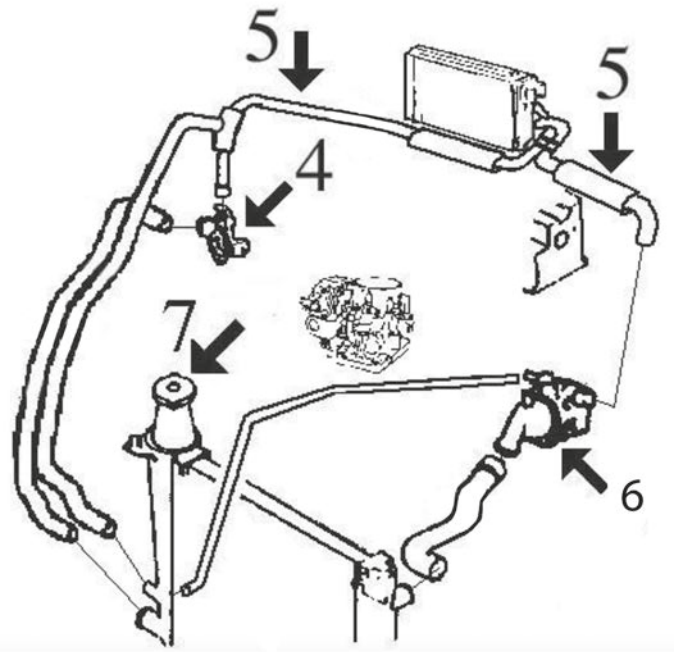

moteurs 1.6 (XU5) - 1.8 (XU7) - 1.8-16v (XU7JP4) - 2.0 (XU10) et 2.0-16v (XU10JP4) versions sans AC

4	03523	raccord
5	08641	durit double de chauffage PR-6715 sauf 1.8-16v et 2.0-16v.
	08662	durit double de chauffage 1.8-16v et 2.0-16v.
	08669	durit double de chauffage jusqu'à PR-6715 sauf 1.8-16v et 2.0-16v.
6	02351	joint de thermostat
	03077	buse thermostat sauf 16v.
	03078	couvercle thermostat
	03538	thermostat sauf 16v.
7	03548	bouchon de vase d'expansion 1.4 bar (plastique)

C21M76M1457M3417M3418CAP1 CITROËN XANTIA 03/1993 - 04/2003

CIRCUIT D'EAU

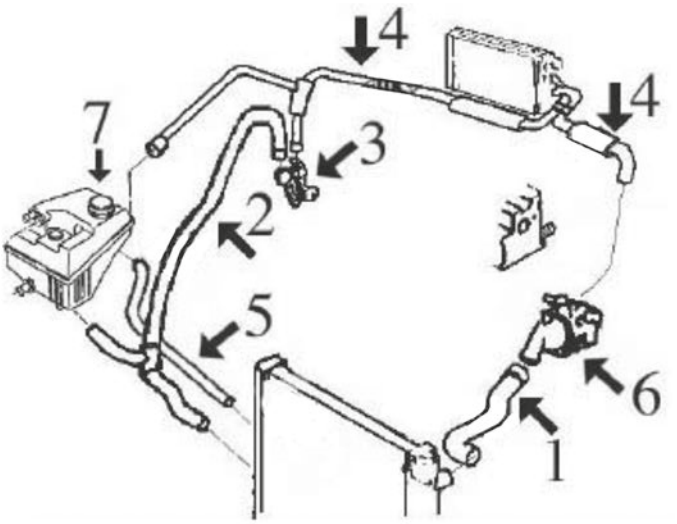

moteur 1.6 (XU5) - 1.8 (XU7) - 1.8-16v (XU7JP4) - 2.0 (XU10) et 2.0-16v (XU10JP4) versions avec AC

1	08638	durit superior radiateur 1.8-16v. et 2.0-16v.
2	08639	durit radiateur inf.
3	03523	raccord
4	08641	durit double de chauffage '96
	08737	durit double de chauffage jusqu'à '96
5	08642	durit vase d'expansion à radiateur
6	02351	joint de thermostat
	03077	buse thermostat sauf 16v.
	03078	couvercle thermostat
	03538	thermostat sauf 16v.
7	03548	bouchon de vase d'expansion 1.4 bar

C21M76M1457M3417M3418CAP2 CITROËN XANTIA 03/1993 - 04/2003

CIRCUIT D'EAU

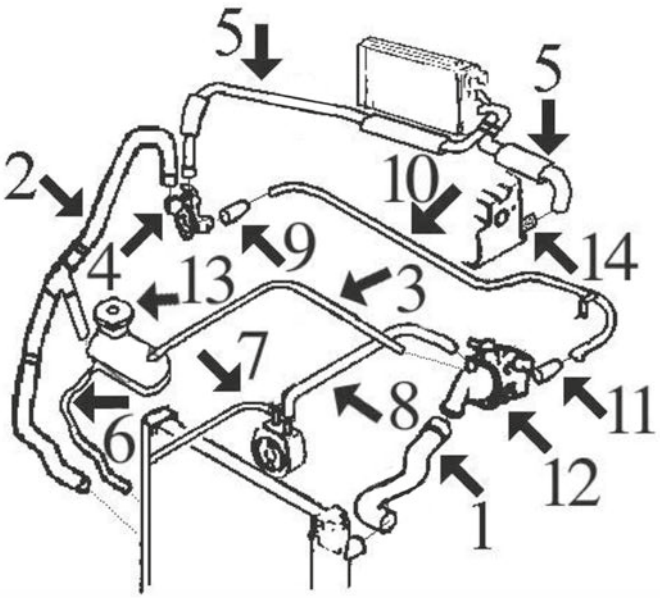

moteurs DIESEL 1.9 D (moteurs XUD9 - XUD9SD) et 1.9 TurboD (moteurs XUD9TE):

1	08571	durit superior radiateur 1.9 TurboD avec air conditionné
	08643	durit superior radiateur 1.9 D sans air conditionné
	08644	durit superior radiateur 1.9 D avec air conditionné
	08645	durit superior radiateur 1.9 TurboD sans air conditionné
2	08639	durit plus bas radiateur 1.9 D avec air conditionné et 1.9 TurboD sans air conditionné (Ø 38-31 mm)
	08646	durit plus bas radiateur 1.9 D sans air conditionné (Ø 31-34 mm)
	08647	durit plus bas radiateur 1.9 TurboD avec air conditionné
3	08648	durit de vase expansion à thermostat
4	03503	raccord
5	08649	durit double de chauffage
6	08642	durit vase d'expansion à radiateur
7	08650	durit d'échangeur à radiateur 1.9D avec air conditionné et 1.9 SD
	08671	durit d'échangeur à radiateur 1.9 TurboD
	08672	durit d'échangeur à radiateur 1.9D sans air conditionné
8	08313	durit de échangeur à thermostat
9	08312	durit e tube métallique à raccord plastique
10	03057	durit refroidissement
11	08183	durit -'96 (Ø 21-21 mm)
	08480	durit '96- (Ø 22-25 mm)
12	02361	joint de thermostat
	03171	durit refroidissement
	03539	bride de thermostat
13	03548	bouchon de vase d'expansion 1.4 bar
14	03059	durit refroidissement

C21M76M1457M3417M3418CAP3 CITROËN XANTIA 03/1993 - 04/2003

CIRCUIT D'EAU

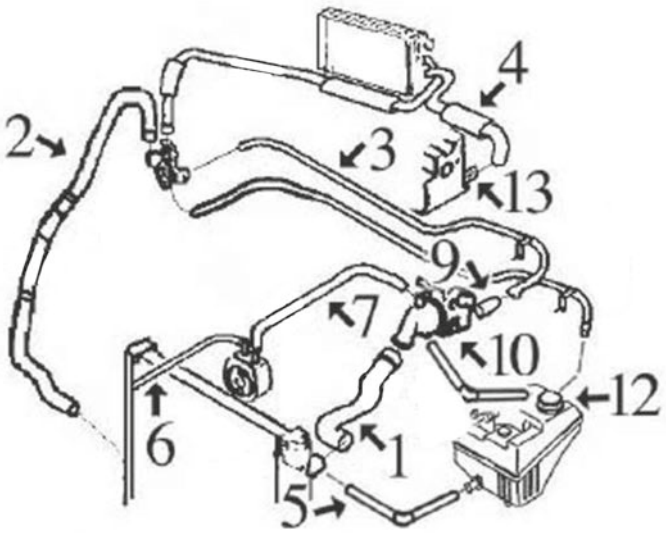

moteurs DIESEL 2.1 TurboD (moteur XUD11BTE)

1	08571	durit radiateur sup.
2	08653	durit radiateur inf.
3	03137	durit refroidissement
4	08655	durit double de chauffage
5	00116	durit vase d'expansion à radiateur Ø 8 x 15 mm long. 650 mm
6	08654	durit de échangeur à radiateur
7	08313	durit de échangeur à thermostat
9	08183	durit
10	02361	joint de thermostat
	03539	bride de thermostat
12	03548	bouchon de vase d'expansion 1.4 bar
13	03059	durit refroidissement

C21M76M1457M3417M3418CAP4 CITROËN XANTIA 03/1993 - 04/2003

© INDUSTRIAL METALCAUCHO, S.L.U.

CIRCUIT D'EAU

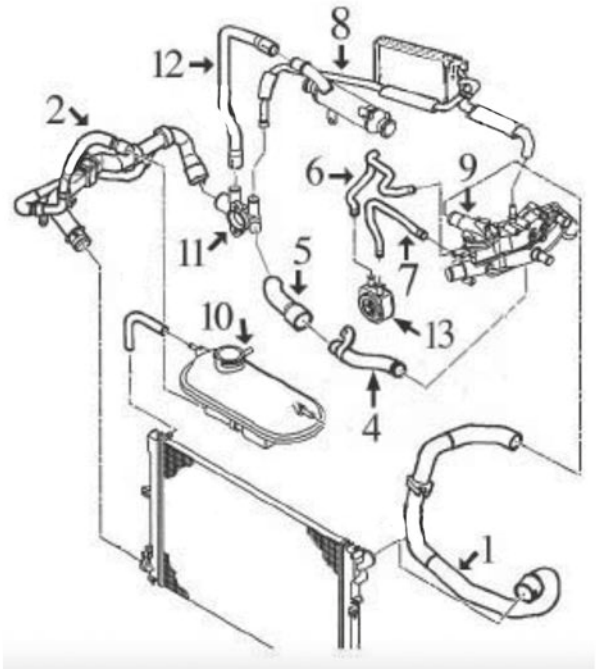

moteurs diesel 2.0 HDi

2	08646	durit radiateur inf.
6	08585	mgto de intercambiador a caja termostato
10	03548	bouchon de vase d'expansion

C21M76M1457M3417M3418CAP5 CITROËN XANTIA 03/1993 - 04/2003

TUBES DE RECYCLAGES

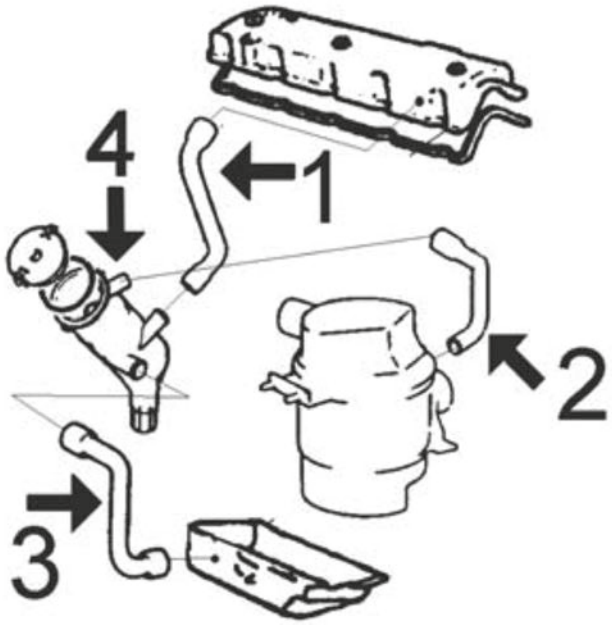

moteurs diesel :

1	08307	durit de cache culbuteurs à décanteur 1.9D-1.9TD
2	08167	durit de décanteur à filtre à air moteur 1.9D
	08491	durit de décanteur moteur 2.1TD
	08552	durit de décanteur à filtre à air moteur 1.9TD
3	08166	durit de carter à décanteur moteur Diesel
	08540	mgto de cárter a culata motor 2.0HDi
4	03631	décanteur complète avec bouchon 1.9D-1.9TD

C21M76M1457M3417M3418DESVP1 CITROËN XANTIA 03/1993 - 04/2003



00116 Ø 8 mm Ø 15 mm
durit eau 8 x 15 mm [droite, supérieur] 2.1 TD 12V

oe:



02351 Ø 41 mm Ø 47 mm
joint thermostat 1.6 i-1.8 i-2.0 i-2.0 T

oe: 134030



02352 Ø 47 mm Ø 53 mm
joint thermostat 1.6 i-1.8 i-1.8 i 16V-1.9 D-1.9 SD-1.9 TD-2.0 i-2.0 i 16V-2.0 T-2.1 TD 12V-3.0 i 24V

oe: 96008746

© INDUSTRIAL METALCAUCHO, S.L.U.



02361 Ø 51 mm Ø 58 mm
joint thermostat 1.8 i 16V-1.9 D-1.9 SD-1.9 TD-2.0 i 16V

oe: 133992



02440
raccord de tuyau 1.6 i-1.8 i-1.8 i 16V-1.9 SD-1.9 D-1.9 TD-2.0 i-2.0 i 16V-2.0 T-2.1 TD 12V-3.0 i 24V

oe: 527014



03037
thermostat d'eau 82 °C 1.8 i-2.0 T

oe: 96178080 -- 1338.37



03057
tube métallique 1.9 D

oe: 1307W2



03059 Ø 20 mm
manchon 1.9 D-1.9 TD-1.9 SD-2.1 TD 12V

oe: 024542



03077 Ø 20 mm
manchon 1.6 i-1.8 i-2.0 i

oe: 1341.63

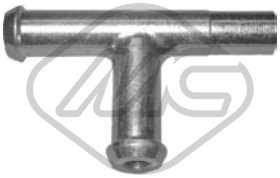

03078
manchon 1.6 i-1.8 i-1.8 i 16V-2.0 i-2.0 i 16V

oe: 1342.04 -- 1336.K8



03134
tube d'eau métallique 1.9 D

oe: 96172496 -- 1213.31



03137
tube d'eau métallique 2.1 TD 12V

oe: 132207



03171 L: 120 mm
manchon 1.9 D-1.9 SD-1.9 TD

oe: 1336.N7



03503
bride liquide refroidissement 1.9 D-1.9 SD-1.9 TD

oe: 1336.G4

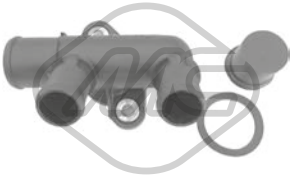

03523
bride liquide refroidissement 1.6 i-1.8 i

oe: 1339.79 -- 1336J7



03538
couvercle thermostat 1.6 i-1.8 i-2.0 i-2.0 T

oe: 1336.A1

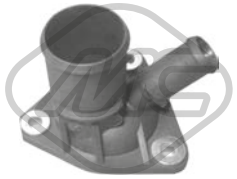

03539
couvercle thermostat 1.9 D-1.9 SD-1.9 TD-2.1 TD 12V

oe: 1336.C9



03548 Pression [bar]: 1.40
bouchon vase d'expansion 1.6 i-1.8 i-1.8 i 16V-1.9 SD-1.9 D-1.9 TD-2.0 i-2.0 i 16V-2.0 T-2.1 TD 12V-3.0 i 24V

oe: 1306.99 -- 1306.C7



03550
couvercle thermostat 1.9 SD-2.1 TD 12V

oe: 1336.L2 -- 1336.K2

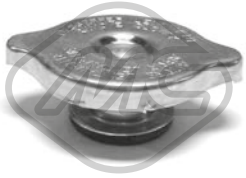

03608 Pression [bar]: 1.20
bouchon vase d'expansion

oe: 130685



08183 Ø 20.7 mm
durit de radiateur 1.9 D-1.9 SD-1.9 TD-2.1 TD 12V

oe: 1307W3

© INDUSTRIAL METALCAUCHO, S.L.U.



08312
durit de radiateur 1.9 D-1.9 SD-1.9 TD

oe: 1307W4

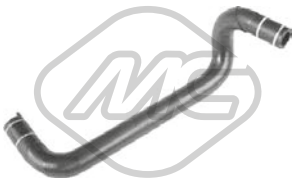

08313
durit de radiateur 1.9 SD-1.9 TD-2.1 TD 12V

oe: 1307AA

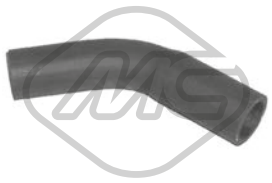

08480
durit de radiateur 1.9 D-1.9 SD-1.9 TD-2.1 TD 12V

oe: 1307HZ



08571
durit de radiateur [supérieur] 1.9 TD-2.1 TD 12V

oe: 1343N8



08637
durit de radiateur 1.6 i-1.8 i

oe: 96132531



08638
durit de radiateur [supérieur] 2.0 i 16V

oe: 1343N9



08639
durit de radiateur [inférieur] 1.6 i-1.8 i-1.8 i 16V-1.9 SD-1.9 D-1.9 TD-2.0 i-2.0 i 16V-2.0 T

oe: 96132550 -- 1343P1



08642
durit de radiateur 1.6 i-1.8 i-1.8 i 16V-1.9 SD-1.9 D-1.9 TD-2.0 i-2.0 i 16V-2.0 T-2.1 TD 12V-3.0 i 24V

oe: 96132558



08643
durit de radiateur [supérieur] 1.9 D

oe: 96144107



08644
durit de radiateur [supérieur] 1.9 D-1.9 SD-1.9 TD

oe: 96144104



08645
durit de radiateur [supérieur] 1.9 SD-1.9 TD

oe: 96133480



08646
durit de radiateur [inférieur] 1.6 i-1.8 i-1.8 i 16V-1.9 D-1.9 SD-1.9 TD-2.0 i-2.0 i 16V-2.0 T-2.1 TD 12V-3.0 i 24V

oe: 1343K7



08647
durit de radiateur [inférieur] 1.9 TD

oe: 1343Z0



08648
durit de radiateur 1.9 D-1.9 SD-1.9 TD

oe: 96133483 -- 131763



08650
durit échangeur 1.9 D

oe: 1307HV



08653
durit de radiateur [inférieur] 2.1 TD 12V

oe: 1351Q3



08654
durit échangeur 2.1 TD 12V

oe: 131778



08671
durit échangeur [inférieur] 1.9 SD-1.9 TD

oe: 1307AK

© INDUSTRIAL METALCAUCHO, S.L.U.



08641
durit chauffage 1.6 i-1.8 i-2.0 i-2.0 T

oe: 6464QP -- 6464FX



08649
durit chauffage 1.9 D-1.9 SD-1.9 TD

oe: 6464QQ



08655
durit chauffage 2.1 TD 12V

oe: 6464HY



08662
durit chauffage 1.6 i-1.8 i-1.8 i 16V-2.0 i-2.0 i 16V-2.0 T-3.0 i 24V

oe: 6464RY



08669
durit chauffage 1.6 i-1.8 i-2.0 i

oe: 96132536

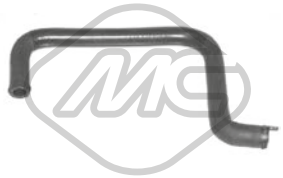

08672
durit échangeur 1.9 D

oe: 96144109



08737
durit chauffage 1.6 i-1.8 i-2.0 i-2.0 i 16V

oe: 96132555

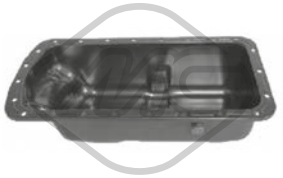

05399
carter d'huile 1.6 i-1.8 i-1.9 SD-1.9 D

oe: 0301J9



05483
carter d'huile 1.9 SD

oe: 0301.H9



00667 Filetage: 16x150
bouchon carter d'huile 1.6 i-1.8 i-1.8 i 16V-1.9 SD-1.9 D-1.9 TD-2.0 i-2.0 i 16V-2.0 T-2.1 TD 12V-3.0 i 24V

oe: 016393



02024 Ø 14 mm Ø 22 mm
rondelle carter 1.9 TD-3.0 i 24V

oe: 0164.54



02050 Ø 14 mm Ø 22 mm
rondelle carter 1.6 i-1.8 i-1.8 i 16V-1.9 TD-1.9 D-2.0 i-2.0 i 16V-2.0 T-2.1 TD 12V

oe: 031327



02452 Filetage: 14x125
bouchon carter d'huile 1.6 i-1.8 i-1.8 i 16V-1.9 SD-1.9 D-1.9 TD-2.0 i-2.0 i 16V-2.0 T-2.1 TD 12V

oe: 0311.18 -- 0311.38



06346
radiateur d'huile 3.0 i 24V

oe: 2275.41

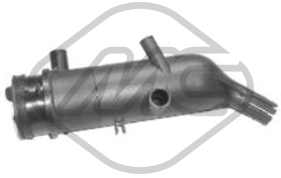

03631
décanteur d'huile 1.9 D-1.9 SD-1.9 TD

oe: 118095

04612 L: 526 mm
jauge de niveau d'huile

oe: 117415



03637
séparateur d'huile 1.9 D

oe: 036158



08166
durit recyclage 1.9 D-1.9 TD

oe: 119248

© INDUSTRIAL METALCAUCHO, S.L.U.



08167
durit recyclage 1.9 D

oe: 119269 -- 119261



08307 L: 186 mm
durit recyclage 1.9 D-1.9 SD-1.9 TD

oe: 118086



08491
durit recyclage 2.1 TD 12V

oe: 1192K8



08549
durit recyclage 1.6 i-1.8 i

oe: 118061



08552
durit recyclage 1.9 TD

oe: 1180F1

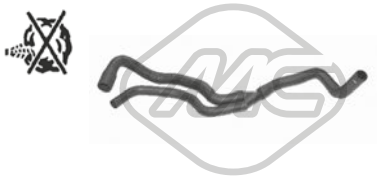

08854
durit recyclage 1.6 i-1.8 i-1.8 i 16V

oe: 118062



00016 Ø 3 mm Ø 7 mm L: 25 mm
bouchon retour carburant 1.9 D-1.9 SD-1.9 TD-2.1 TD 12V

oe: 1575.09

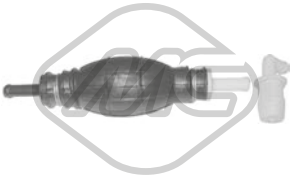

04036 Ø 8 mm
pompe d'amorçage + anti-retour 1.9 D-1.9 SD-1.9 TD-2.1 TD 12V

oe: 157973

© INDUSTRIAL METALCAUCHO, S.L.U.

SUSPENSION AVANT & SUPPORTS DE MOTEUR

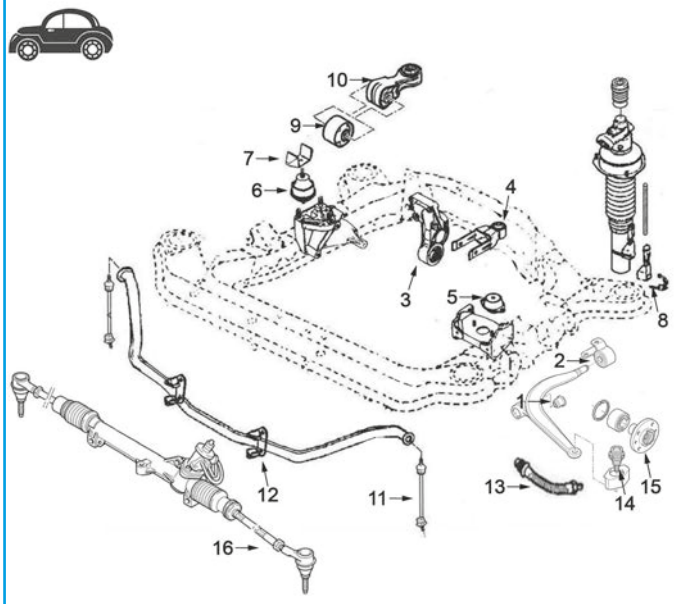

1	02657	silentbloc
2	02656	silentbloc triangle
	02825	silentbloc triangle AV D
3	02869	silentbloc support arrière moteur 1.6-1.8-2.0
	02966	silentbloc soporte posterior motor HDi
	02980	silentbloc support moteur arrière tous D et TurboD sauf HDi
4	00877	silentbloc tirante posterior de motor HDi
	02871	silentbloc support moteur arrière tous sauf HDi
	04744	support arrière moteur complète 1.9D-2.1D
	04745	support moteur arrière complète 1.6-1.8-2.0
5	00531	support moteur G 1.9 D et 1.6-1.8 (sauf 16v)
	02943	support moteur G 2.1 TurboD et 2.0 HDi
6	02309	support moteur à droite sauf 2.1 TurboD et 2.0 HDi
	02924	support moteur à droite 2.1 TurboD et 2.0 HDi
7	02884	butée support moteur à droite 1.6-1.8-2.0 et 1.9 D-TD
8	02867	jeu récupérateur hydraulique suspension
9	02869	silentbloc biellette de couple
10	04006	biellette de couple
11	02968	biellette de barre stabilisatrice à partir de PR6615 Ø 12 mm
	04067	biellette de barre stabilisatrice jusqu'à PR6614 (Ø 10 mm)
12	04049	palier de barre stabilisatrice Ø 23 mm
	04050	palier de barre stabilisatrice Ø 24 mm
13	96148	flexible de frein AV (385 mm)
14	53031	rotule de suspension
15	90012	moyeu AV 1.6-1.8-1.9D-1.9TD y 2.0 (sans antibalancier actif)
	90066	moyeu AV 2.0 (con antibalancier actif) et 2.1TD
16	53070	axe de bielle G et D

C21M76M1457M3417M3418SOPDP1 CITROËN XANTIA 03/1993 - 04/2003

SUSPENSION ARRIERE

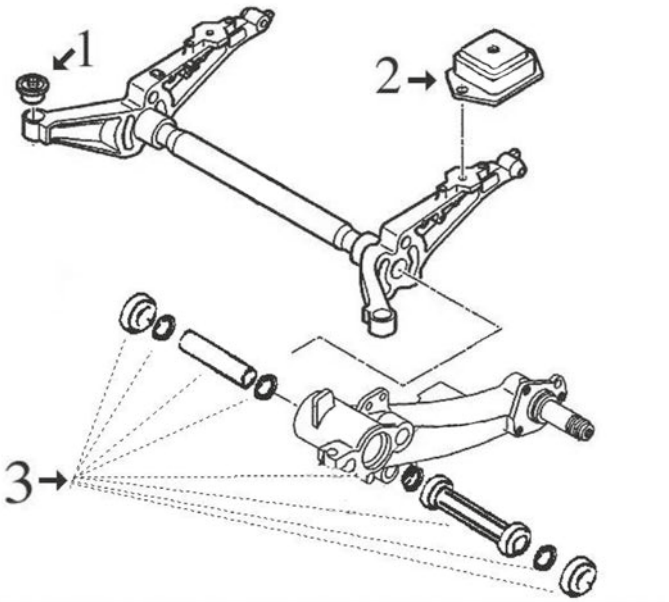

1	04292	silentbloc pont arrière
2	02979	support arrière pont arrière
3	02684	kit de réparation bras suspension

C21M76M1457M3417M3418SOPTP1 CITROËN XANTIA 03/1993 - 04/2003

© INDUSTRIAL METALCAUCHO, S.L.U.

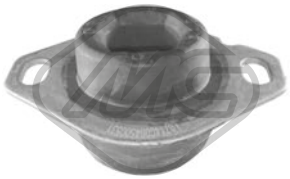

00531 Ø 13 mm L: 100| 80 mm
support moteur [avant gauche] 1.6 i-1.8 i-1.8 i 16V

oe: 96033565 -- 91521643



00694 Ø 70 mm
support moteur [arrière] 1.8 i-1.9 D-1.9 SD-1.9 TD-2.0 i-2.0 i 16V-2.0 T-2.1 TD 12V

oe: 1809.17



02309
support moteur [avant droite] 1.6 i-1.8 i-1.8 i 16V-1.9 D-1.9 SD-1.9 TD-2.0 i-2.0 i 16V-2.0 T

oe: 96171996 -- 182723

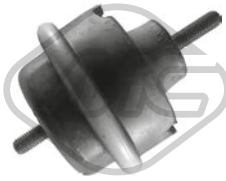

023091
support moteur NON hydraulique [droite]

oe: 96171996 -- 182723



02794
support moteur [gauche] 1.9 D

oe: 1844.68

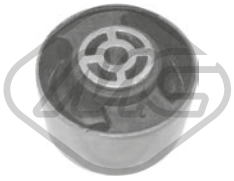

02869 Ø 10 mm Ø 70 mm L: 40| 53 mm
silentbloc support moteur [arrière] 1.6 i-1.8 i-1.8 i 16V-1.9 SD-1.9 D-1.9 TD-2.0 i-2.0 i 16V-2.0 T-2.1 TD 12V-3.0 i 24V

oe: 1807.47 -- 1809.17

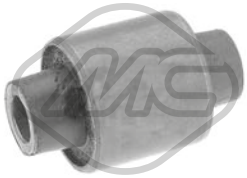

02871 Ø 10 mm Ø 29.9 mm
silentbloc [arrière] 1.6 i-1.8 i-1.8 i 16V-1.9 SD-1.9 D-1.9 TD-2.0 i-2.0 i 16V-2.0 T-2.1 TD 12V-3.0 i 24V

oe: 180922

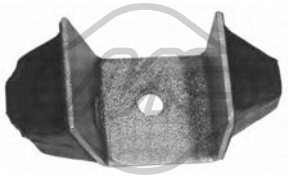

02884 L: 112 mm
butée support moteur [droite] 1.6 i-1.8 i-1.8 i 16V-1.9 D

oe: 1844.25



02924
support moteur [droite] 2.1 TD 12V

oe: 1827.26 -- 182714



02943
support moteur [gauche] 1.8 i-1.8 i 16V-1.9 D-1.9 SD-1.9 TD-2.0 i-2.0 T-2.1 TD 12V-3.0 i 24V

oe: 1827.16

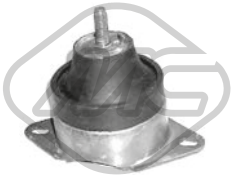

02944
support moteur [droite] 2.0 T

oe: 1827.36 -- 1827.22



02980 Ø 10 mm Ø 70 mm
silentbloc [arrière avant] 1.8 i 16V-1.9 SD-1.9 TD-2.0 T

oe: 1809.21



04006
silentbloc biellette [arrière] 2.1 TD 12V

oe: 1854.20



04064 Ø 10 mm Ø 65 mm
support moteur [arrière] 2.1 TD 12V

oe: 180921 -- 180929

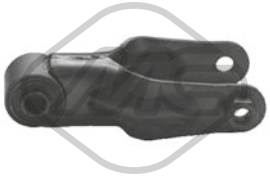

04744
support moteur [arrière] 1.9 D-2.1 TD 12V

oe: 1806.17 -- 1806.32

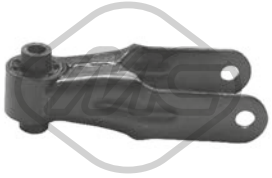

04745 Ø 10 mm
support moteur [arrière] 1.6 i-1.8 i-1.8 i 16V-2.0 i-2.0 i 16V

oe: 1854.24



02656 Ø 18 mm Ø 50 mm
silentbloc triangle [essieu avant inférieur] 1.6 i-1.8 i-1.8 i 16V-1.9 SD-1.9 D-1.9 TD-2.0 i-2.0 i 16V-2.0 T-2.1 TD 12V-3.0 i 24V

oe: 3523.81

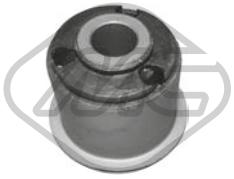

02657 Ø 12 mm Ø 37 mm
silentbloc triangle [essieu avant inférieur] 1.6 i-1.8 i-1.8 i 16V-1.9 SD-1.9 D-1.9 TD-2.0 i-2.0 i 16V-2.0 T-2.1 TD 12V-3.0 i 24V

oe: 96083570

© INDUSTRIAL METALCAUCHO, S.L.U.

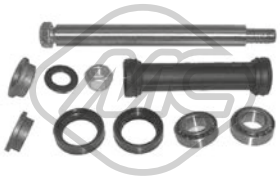

02684
kit de réparation bras suspension [essieu arrière] 1.6 i-1.8 i-1.8 i 16V-1.9 SD-1.9 D-1.9 TD-2.0 i-2.0 i 16V-2.0 T-2.1 TD 12V-3.0 i 24V

oe: 75472408 -- 5179.12



02825 Ø 18 mm Ø 50 mm
silentbloc triangle [essieu avant inférieur] 1.6 i-1.8 i-1.8 i 16V-1.9 SD-1.9 D-1.9 TD-2.0 i-2.0 i 16V-2.0 T-2.1 TD 12V-3.0 i 24V

oe: 3523.82



02968 L: 360 mm
biellette embout barre stabilisatrice [essieu avant] 1.6 i-1.8 i-1.8 i 16V-1.9 SD-1.9 D-1.9 TD-2.0 i-2.0 i 16V-2.0 T-2.1 TD 12V-3.0 i 24V

oe: 5087.40



02979
silentbloc pont [essieu arrière] 1.6 i-1.8 i-1.8 i 16V-1.9 D-1.9 SD-1.9 TD-2.0 i-2.0 i 16V-2.0 T-2.1 TD 12V-3.0 i 24V

oe: 9617617780 -- 9566947880

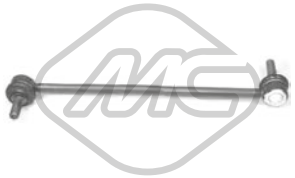

04046 L: 320 mm
biellette embout barre stabilisatrice [essieu avant] 1.6 i-1.8 i-1.8 i 16V-1.9 SD-1.9 D-1.9 TD-2.0 i-2.0 i 16V-2.0 T-2.1 TD 12V-3.0 i 24V

oe: 5087.60 -- 5087.48

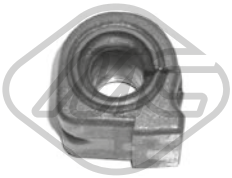

04049 Ø 23 mm L: 50 mm
palier barre stabilisatrice [essieu avant] 1.6 i-1.8 i-1.8 i 16V-1.9 SD-1.9 D-1.9 TD-2.0 i-2.0 i 16V-2.0 T-2.1 TD 12V-3.0 i 24V

oe: 96089104



04050 Ø 23 mm
palier barre stabilisatrice [essieu avant] 1.6 i-1.8 i-1.8 i 16V-1.9 SD-1.9 D-1.9 TD-2.0 i-2.0 i 16V-2.0 T-2.1 TD 12V-3.0 i 24V

oe: 96089106



04067 L: 355 mm
biellette embout barre stabilisatrice [essieu avant] 1.6 i-1.8 i-1.8 i 16V-1.9 D-1.9 SD-1.9 TD-2.0 i-2.0 i 16V-2.0 T-2.1 TD 12V-3.0 i 24V

oe: 96145457



04292
silentbloc pont [essieu arrière] 1.6 i-1.8 i-1.8 i 16V-1.9 TD-1.9 D-2.0 i 16V-2.0 T-2.1 TD 12V

oe: 513175



05467 Ø 10 mm Ø 40.3 mm
silentbloc [droite] 2.0 T

oe: 183946

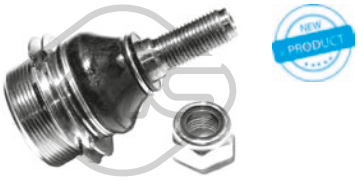

53031
rotule de suspension [essieu avant] 1.6 i-1.8 i-1.8 i 16V-1.9 SD-1.9 D-1.9 TD-2.0 i-2.0 i 16V-2.0 T-2.1 TD 12V-3.0 i 24V

oe: 3640.71



02867
jeu récupérateur hydraulique suspension 1.6 i-1.8 i-1.8 i 16V-1.9 SD-1.9 D-1.9 TD-2.0 i-2.0 i 16V-2.0 T-2.1 TD 12V-3.0 i 24V

oe: 96127591 -- 95050399



Longueur du filetage [mm]: 17
Filetage [mm]:: M 12 x 1,25
05454
ecrou de roue [avant et arrière] 1.6 i-1.8 i-1.8 i 16V-1.9 SD-1.9 D-1.9 TD-2.0 i-2.0 i 16V-2.0 T-2.1 TD 12V-3.0 i 24V

oe: 5405.35



Ø 128.5 mm
Nombre de dents: 25
90012 H: 66 mm
moyeu de roue [des deux côtés de l'essieu avant] 1.6 i-1.8 i-1.8 i 16V-1.9 SD-1.9 D-1.9 TD-2.0 HDi 90-2.0 i-2.0 i 16V

oe: 3307.72 -- 3307.85



Ø 128.5 mm
Nombre de dents: 25
90066 H: 77 mm
moyeu de roue [essieu avant] 2.0 HDi 109-2.0 T-2.1 TD 12V-3.0 i 24V-3.0 V6

oe: 3307.75 -- 3307.70

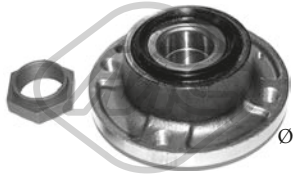

Ø 130 mm
90207 H: 62.9 mm
moyeu de roue [des deux côtés du pont arrière] 1.6 i-1.8 i-1.9 D-1.9 TD-2.0 i-2.0 i 16V

oe: 95619162 -- 3748.15

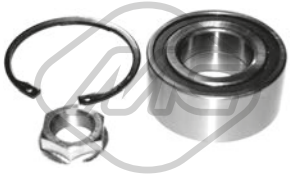

74007 Ø 82 mm
kit de roulements de roue [essieu arrière] 1.6 i-1.8 i-1.8 i 16V-1.9 SD-1.9 D-1.9 TD-2.0 i-2.0 i 16V-2.0 T-2.1 TD 12V-3.0 i 24V

oe: 96129301 -- 95590022



96148 L: 385 mm
flexible de frein [essieu avant] 1.6 i-1.8 i-1.8 i 16V-1.9 SD-1.9 D-1.9 TD-2.0 i-2.0 i 16V-2.0 T-2.1 TD 12V

oe: 96109017

© INDUSTRIAL METALCAUCHO, S.L.U.



Ø 35 - 84 mm

01113 kit **00113**

kit soufflet transmission [côté roue des deux côtés de l'essieu avant] 1.8 i-1.8 i 16V-1.9 D-2.0 i 16V-2.0 HDi 109-2.0 HDi 90-2.0 i

oe: 329331



Ø 34 - 76 mm

01213 kit **00213**

kit soufflet transmission [du côté boîte de vitesses des deux côtés de l'essieu avant] 1.8 i-1.8 i 16V-2.0 i-2.0 i 16V

oe: 3287.81



Ø 35 - 87 mm

01222 kit **00222**

kit soufflet transmission [côté roue des deux côtés de l'essieu avant] 1.6 i-1.8 i-1.8 i 16V-1.9 TD-2.0 HDi 109-2.0 HDi 90-2.0 i-2.0 i 16V-3.0 V6

oe: 3293.03



Ø 29 - 97 mm

01225 kit **00225**

kit soufflet transmission [côté roue des deux côtés de l'essieu avant]

oe: 3293A1



Ø 40 - 97 mm

01460 kit **00460**

kit soufflet transmission [côté roue des deux côtés de l'essieu avant] 2.0 T-2.1 TD 12V-3.0 i 24V

oe: 329334 -- 329302



Ø 38 - 85 mm

01467 kit **00467**

kit soufflet transmission [du côté boîte de vitesses des deux côtés de l'essieu avant] 1.6 i-1.8 i-1.8 i 16V-1.9 SD-1.9 D-1.9 TD-2.0 i-2.0 i 16V-2.0 T-2.1 TD 12V-3.0 V6-3.0 i 24V

oe: 328780



Ø 20 - 82 mm

01493 kit **00493**

kit soufflet transmission [côté roue des deux côtés de l'essieu avant]

oe: 96009166 -- 329383



Ø 20 - 80 mm

01493E kit

kit soufflet transmission [côté roue] 1.6 i-1.8 i-1.8 i 16V-1.9 SD-1.9 D-1.9 TD-2.0 i-2.0 i 16V

oe:



Ø 23 - 88 mm

01708 kit **00708**

kit soufflet transmission [côté roue des deux côtés de l'essieu avant] 1.9 D-1.9 SD-1.9 TD-2.1 TD 12V

oe: 95644369 -- 3293.91



Ø 23 - 88 mm

01708E kit

kit soufflet transmission [côté roue des deux côtés de l'essieu avant] 1.9 D-1.9 SD-1.9 TD-2.1 TD 12V

oe: 95644369 -- 3293.91



Ø 24 - 76 mm

01839 kit **00839**

kit soufflet transmission [du côté boîte de vitesses des deux côtés de l'essieu avant] 1.6 i-1.8 i-1.8 i 16V-1.9 TD-1.9 D-1.9 SD-2.0 i 16V-2.0 i-2.1 TD 12V

oe: 9609802380 -- 328779



Ø 25 - 90 mm

02305 kit **00080**

kit soufflet transmission [côté roue des deux côtés de l'essieu avant] 2.0 i-2.0 i 16V-2.0 T

oe: 3293.96



Ø 11 - 39 mm

00844

soufflet direction [droite] 1.6 i-1.8 i-1.8 i 16V-1.9 SD-1.9 D-1.9 TD-2.0 i-2.0 i 16V-2.0 T-2.1 TD 12V-3.0 i 24V

oe: 4066.16

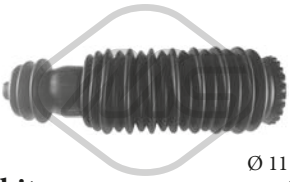

Ø 11 - 44 mm

01310 kit **00310**

kit soufflet crémaillère direction 1.6 i-1.8 i-1.8 i 16V-1.9 SD-1.9 D-1.9 TD-2.0 HDi 90-2.0 i-2.0 i 16V-2.0 T-2.1 TD 12V

oe: 406629 -- 95639171

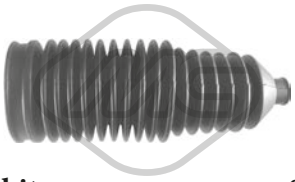

-

01370 kit **00370**

kit soufflet crémaillère direction 2.0 HDi 109

oe: 406641

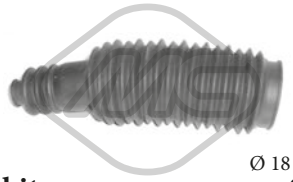

Ø 18 - 48 mm

01515 kit **00515**

kit soufflet crémaillère direction [gauche] 1.6 i-1.8 i-1.8 i 16V-1.9 TD-1.9 D-2.0 i 16V-2.0 T-2.1 TD 12V

oe: 406642

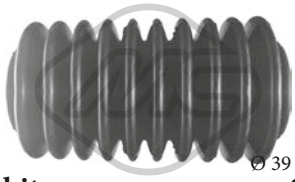

Ø 39 - 39 mm

01536 kit **00536**

kit soufflet crémaillère direction

oe: 4066.62 -- 4066.22

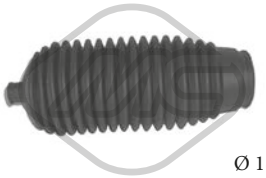

Ø 11 - 42 mm

01648 kit **00648**

kit soufflet crémaillère direction [droite] 2.0 HDi 90

oe: 406644

© INDUSTRIAL METALCAUCHO, S.L.U.



01740 kit **00740**
Ø 11 - 42 mm
kit soufflet crémaillère direction [gauche] 2.0 HDi 90

oe: 406643



21037
filtre transmission 1.8 i-1.8 i 16V-1.9 SD-1.9 TD-2.0 HDi 109-2.0 HDi 90-2.0 i-2.0 i 16V-2.0 T-2.1 TD 12V

oe: 2263.33 -- 2209.40



02926
Ø 152 mm - 6 gorges
poulie vilebrequin avec amortisseur de vibrations 1.9 SD-1.9 TD

oe: 0515.G3



02931
ressort tendeur alternateur 1.9 SD-1.9 TD-2.1 TD 12V

oe: 5751.44 -- 5751.81

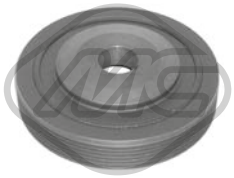

02976
Ø 153 mm - 6 gorges
poulie vilebrequin avec amortisseur de vibrations 2.1 TD 12V

oe: 0515.J9



04481
Ø 127 mm - 6 gorges
poulie vilebrequin avec amortisseur de vibrations 1.8 i 16V-2.0 i 16V

oe: 515.K6 -- 0515.K6



04485
Ø 127 mm - 6 gorges
poulie vilebrequin avec amortisseur de vibrations 1.6 i-1.8 i-2.0 T

oe: 515.H6 -- 0515.H6



06230
Ø 144 mm - 6 gorges
poulie vilebrequin avec amortisseur de vibrations 3.0 i 24V

oe: 0515S2

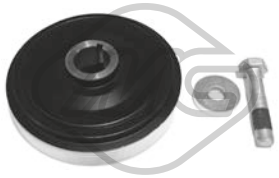

12926
Ø 152 mm - 6 gorges
kit poulie vilebrequin sans amortisseur de vibrations 1.9 SD-1.9 TD

oe: 0515.G3

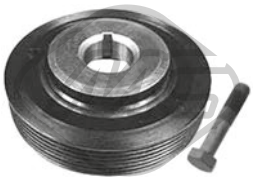

14481
Ø 127 mm - 6 gorges
kit poulie vilebrequin avec amortisseur de vibrations 1.8 i 16V-2.0 i 16V

oe: 515.K6 -- 0515.K6



14485
Ø 127 mm - 6 gorges
kit poulie vilebrequin avec amortisseur de vibrations 1.6 i-1.8 i-2.0 T

oe: 515.H6 -- 0515.H6



04609
Ø 85 mm
galet tendeur alternateur 1.9 SD-1.9 TD-2.1 TD 12V

oe: 5751.38



04826
Ø 60 mm
galet tendeur alternateur 1.9 D-1.9 SD-1.9 TD-2.1 TD 12V

oe: 5751.30

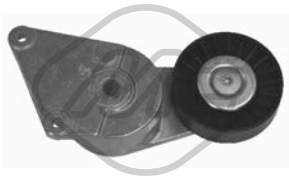

04895
Ø 90 mm
galet tendeur alternateur 1.6 i-1.8 i-1.8 i 16V-2.0 i-2.0 i 16V-2.0 T

oe: 9609016880 -- 9626365280



04929
Ø 17 mm Ø 90 mm
galet guide alternateur 1.8 i

oe: 5751.20

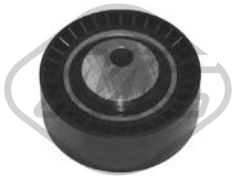

04995
Ø 70 mm
galet guide alternateur 1.9 D-1.9 SD-1.9 TD-2.1 TD 12V

oe: 5751.29

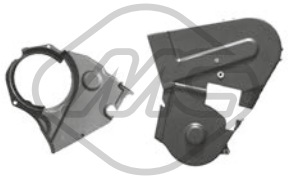

03698
jeu couvres courroie 1.9 D-1.9 SD-1.9 TD

oe: 0320.F9 -- 0320.H3



02911
Ø 12 mm Ø 24 mm
douille, arbre de direction 1.6 i-1.8 i-1.8 i 16V-1.9 D-1.9 SD-1.9 TD-2.0 i-2.0 i 16V-2.0 T-2.1 TD 12V-3.0 i 24V

oe: 4059.11 -- 4059.10

© INDUSTRIAL METALCAUCHO, S.L.U.



53013 L: 112 mm
rotule de direction [essieu avant droit] 1.6 i-1.8 i-1.8 i 16V-1.9 SD-1.9 D-1.9 TD-2.0 i-2.0 i 16V

oe: 9458084180 -- 9471007465



53019 L: 112 mm
rotule de direction [essieu avant gauche] 1.6 i-1.8 i-1.8 i 16V-1.9 SD-1.9 D-1.9 TD-2.0 i-2.0 i 16V

oe: 9458084280 -- 9471007565

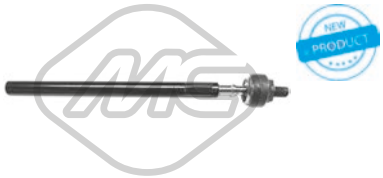

53070 L: 314 mm
axe de bielle [des deux côtés de l'essieu avant] 1.6 i-1.8 i-1.8 i 16V-1.9 SD-1.9 D-1.9 TD-2.0 i-2.0 i 16V-2.0 T-2.1 TD 12V-3.0 i 24V

oe: 381295 -- 96136394

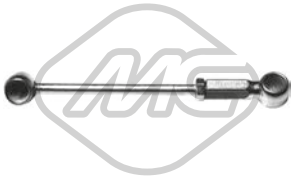

02347
biellette de BV 1.6 i-1.8 i-1.8 i 16V-1.9 SD-1.9 D-1.9 TD-2.0 i-2.0 i 16V-2.0 T-2.1 TD 12V-3.0 i 24V

oe: 245494 -- 245474

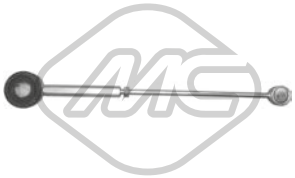

02866
biellette de BV 1.6 i-1.8 i-1.8 i 16V-1.9 SD-1.9 D-1.9 TD-2.0 i-2.0 i 16V-2.0 T-2.1 TD 12V-3.0 i 24V

oe: 245262 -- 245274



04564
bague d'étanchéité, différentiel 1.6 i-1.8 i-1.8 i 16V-1.9 SD-2.0 i 16V

oe: 312144 -- 312146



04992
articulacion BV 1.6 i-1.8 i-2.0 i

oe: 2449.87 -- 2449.86



02771
revêtement de pédale 1.6 i-1.8 i-1.8 i 16V-1.9 SD-1.9 D-1.9 TD-2.0 i-2.0 i 16V-2.0 T-2.1 TD 12V-3.0 i 24V

oe: 2130.13



02772
revêtement de pédale

oe: 160407



04043
jeu bagues embrayage 1.6 i-1.8 i-1.9 TD-1.9 D-2.0 i-2.0 i 16V

oe: 2175.21 -- 2175.20



04044
jeu bagues embrayage 2.0 T-2.1 TD 12V-3.0 i 24V

oe: 2175.49 -- 2109.53

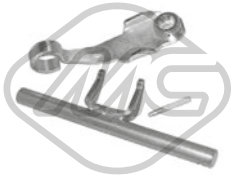

04052
fourchette embrayage 1.6 i-1.8 i-1.8 i 16V-1.9 D-2.0 i

oe: 211525

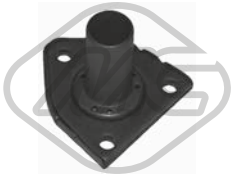

04605 Ø 23 mm
douille de guidage embrayage 1.6 i-1.8 i-1.8 i 16V-1.9 TD-1.9 D-2.0 i-2.0 i 16V-2.0 T

oe: 210535



04620 Ø 32 mm Ø 50 mm
bague d'étanchéité, différentiel 1.6 i-1.8 i-1.8 i 16V-1.9 TD-1.9 D-2.0 i-2.0 i 16V-2.0 T-2.1 TD 12V-3.0 i 24V

oe: 312165 -- 312124

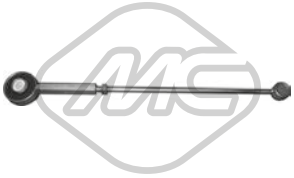

05494 L. min: 235 mm L. máx: 275 mm
biellette de BV

oe:



05935 Ø 23,81 mm
cylindre récepteur 2.0 T-2.1 TD 12V-3.0 i 24V

oe: 2182.05

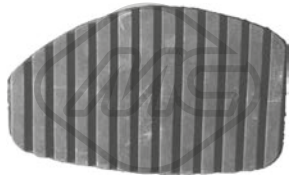

06184
revêtement de pédale 1.6 i-1.8 i-1.8 i 16V-1.9 SD-1.9 D-1.9 TD-2.0 i-2.0 i 16V-2.0 T-2.1 TD 12V-3.0 i 24V

oe: 213015



80383 L: 842/642 mm
cable commande d'embrayage 1.9 SD-1.9 TD-2.0 i-2.0 i 16V-2.0 T-2.1 TD 12V-3.0 i 24V

oe: 96108987



80716 L: 780/470 mm
cable commande d'embrayage 1.6 i-1.8 i-1.8 i 16V

oe: 96097749



80723 L: 840/639 mm
cable commande d'embrayage 1.8 i 16V-1.9 TD-2.0 i-2.0 i 16V-2.0 T-2.1 TD 12V-3.0 i 24V

oe: 2150.P5 -- 2150P5

84104
cable commande d'embrayage 1.8 i-1.8 i 16V-1.9 TD-2.0 T-2.0 i-2.0 i 16V-2.1 TD 12V

oe: 2128.18 -- 2128.21



00084
support echappement 1.6 i-1.8 i-1.8 i 16V-1.9 TD-1.9 D-2.0 i 16V-2.0 T-2.1 TD 12V

oe: 96037651 -- 1755.59



02392
kit joint échappement 1.9 D

oe: 1798.41 -- 179876



02753
support echappement

oe: 1755.69 -- 1755.63

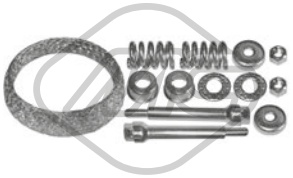

02940
kit montage collecteur 1.6 i-1.8 i-1.8 i 16V-2.0 i-2.0 i 16V-2.0 T-2.1 TD 12V

oe: 179875



04039
kit montage collecteur 1.9 SD-1.9 TD

oe: 179874



04060
support echappement

oe: 1755.77

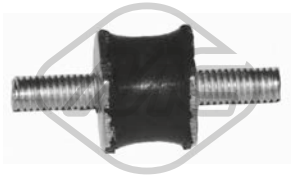

04490 Ø 18 mm
support

oe: 143910



02064
pompe lave-glaces 1.6 i-1.8 i-1.8 i 16V-1.9 SD-1.9 D-1.9 TD-2.0 HDi 109-2.0 HDi 90-2.0 i-2.0 i 16V-2.0 T-2.1 TD 12V-3.0 V6-3.0 i 24V

oe: 6434.60



02068
pompe lave-glaces 1.6 i-1.8 i-1.8 i 16V-1.9 SD-1.9 D-1.9 TD-2.0 i-2.0 i 16V-2.0 T-2.1 TD 12V-3.0 i 24V

oe: 6434.58



03891
bouchon réservoir eau nettoyage 1.6 i-1.8 i-1.8 i 16V-1.9 SD-1.9 D-1.9 TD-2.0 i-2.0 i 16V-2.0 T-2.1 TD 12V-3.0 i 24V

oe: 6432.30

85056 L: 1950/1040 mm
cable frein de stationnement [gauche] 1.9 D

oe: 4643035450 -- 4643035450

© INDUSTRIAL METALCAUCHO, S.L.U.



02351 Ø 41 mm Ø 47 mm
joint thermostat 2.0 i-2.0 T-2.0 i T

oe: 134030



02361 Ø 51 mm Ø 58 mm
joint thermostat 2.0 i 16V

oe: 133992



03037
thermostat d'eau 82 °C 2.0 i-2.0 T-2.0 i T

oe: 96178080 -- 1338.37



03538
couvercle thermostat 2.0 i-2.0 T-2.0 i T

oe: 1336.A1



03539
couvercle thermostat 2.1 TD 12V

oe: 1336.C9



03548 Pression [bar]: 1.40
bouchon vase d'expansion 2.0-2.0 i 16V-2.0 i-2.0 T-2.0 i T-2.1 D12-2.1 TD 12V-2.1 D 12V-2.5 TD-3.0 V6-3.0-3.0 V6 24V

oe: 1306.99 -- 1306.C7

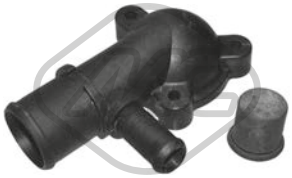

03550
couvercle thermostat 2.1 TD 12V

oe: 1336.L2 -- 1336.K2

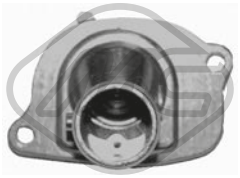

03756
couvercle thermostat 87 °C 3.0 V6-3.0 V6 24V

oe: 46737644 -- 7589135

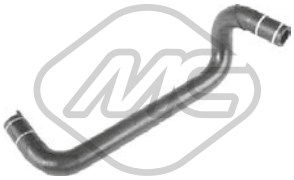

08313
durit de radiateur 2.1 TD 12V

oe: 1307AA



08571
durit de radiateur [supérieur] 2.1 TD 12V

oe: 1343N8



08653
durit de radiateur [inférieur] 2.1 TD 12V

oe: 1351Q3



00667 Filetage: 16x150
bouchon carter d'huile 2.0-2.0 i 16V-2.0 i-2.0 T-2.0 i T-2.1 D12-2.1 TD 12V-2.1 D 12V-2.5 TD-3.0 V6-3.0-3.0 V6 24V

oe: 016393



02024 Ø 14 mm Ø 22 mm
rondelle carter 3.0 V6

oe: 0164.54



02050 Ø 14 mm Ø 22 mm
rondelle carter 2.0-2.0 i 16V-2.0 i-2.0 T-2.0 i T-2.1 TD 12V-2.1 D12-2.1 D 12V

oe: 031327



02452 Filetage: 14x125
bouchon carter d'huile 2.0-2.0 i 16V-2.0 i-2.0 T-2.0 i T-2.1 D12-2.1 TD 12V-2.1 D 12V

oe: 0311.18 -- 0311.38



06346
radiateur d'huile 3.0 V6

oe: 2275.41



08491
durit recyclage 2.1 D 12V-2.1 TD 12V-2.1 D12

oe: 1192K8

© INDUSTRIAL METALCAUCHO, S.L.U.



00016 Ø 3 mm Ø 7 mm L: 25 mm
bouchon retour carburant 2.1 D 12V-2.1 TD 12V-2.1 D12

oe: 1575.09

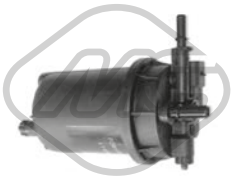

05393
filtre à carburant 2.5 TD

oe: 190653 -- 190652

SUSPENSION AVANT & SUPPORTS DE MOTEUR

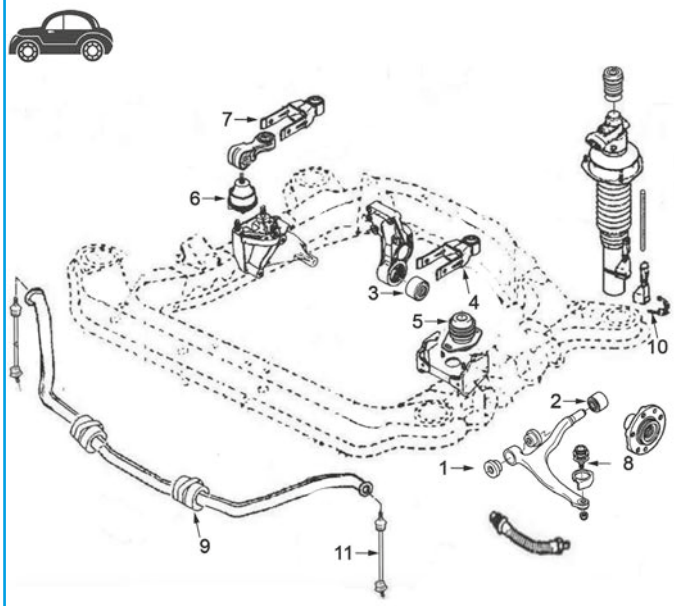

2.1 diesel moteur XUD11 || 2.0 essence || 2.0 moteurs XU10J2 et XU10J2TE (Turbo) || (versions non disponibles : turbo diesel moteur DK5ATE ni 3.0 essence V6)

1	04963	silentbloc
2	04962	silentbloc
3	02869	silentbloc support arrière moteur jusqu'à '94
	02980	silentbloc support arrière moteur jusqu'à '94
4	04744	support moteur arrière
5	02943	support moteur G 2.1Diesel
6	02924	support moteur à droite 2.0 essence
	02944	support moteur à droite 2.1Diesel
7	04745	biellette support moteur à droite 2.0-2.1D
8	53031	rotule de suspension
9	02691	palier de barre stabilisatrice Ø 24 mm
	02932	palier de barre stabilisatrice Ø 22 mm
10	02867	jeu récupérateur hydraulique suspension
11	04959	biellette de barre stabilisatrice

C21M122M127M3416M3912SOPDP1 CITROËN XM 05/1989 - 10/2000

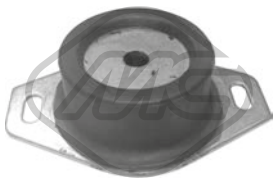

02794
support moteur [gauche]

oe: 1844.68

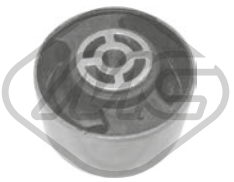

02869 Ø 10 mm Ø 70 mm L: 40| 53 mm
silentbloc support moteur [arrière] 2.0-2.0 i 16V-2.0 i-2.0 T-2.0 i T-2.1 D12-2.1 TD 12V-2.1 D 12V-2.5 TD

oe: 1807.47 -- 1809.17



02924
support moteur [droite] 2.1 TD 12V

oe: 1827.26 -- 182714



02943
support moteur [gauche] 2.0 i-2.0 i 16V-2.0 i T-2.0 T-2.1 D 12V-2.1 TD 12V-3.0 V6-3.0-3.0 V6 24V

oe: 1827.16



02944
support moteur [droite] 2.0-2.0 i 16V-2.0 i-2.0 T-2.0 i T

oe: 1827.36 -- 1827.22



02980 Ø 10 mm Ø 70 mm
silentbloc [arrière avant] 2.0-2.0 i 16V-2.0 i-2.0 T-2.0 i T-2.1 TD 12V-2.1 D12-2.1 D 12V

oe: 1809.21

© INDUSTRIAL METALCAUCHO, S.L.U.

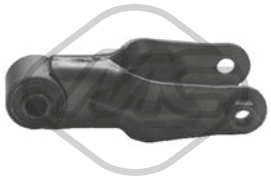

04744
support moteur [arrière] 2.0 i-2.0 T-2.1 D 12V-2.1 TD 12V-2.1 D12

oe: 1806.17 -- 1806.32

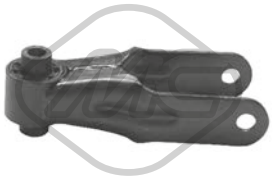

04745 Ø 10 mm
support moteur [arrière] 2.0 i-2.0 T-2.1 D 12V-2.1 TD 12V-2.1 D12

oe: 1854.24



02657 Ø 12 mm Ø 37 mm
silentbloc triangle [essieu avant inférieur] 2.1 TD 12V

oe: 96083570



02691 Ø 24 mm
palier barre stabilisatrice [essieu avant] 2.0-2.0 i 16V-2.0 i-2.0 T-2.0 i T-2.1 D12-2.1 TD 12V-2.1 D 12V-2.5 TD-3.0 V6-3.0-3.0 V6 24V

oe: 5094.84 -- 96051398



02932 Ø 22 mm
palier barre stabilisatrice [essieu avant] 2.0-2.0 i 16V-2.0 i-2.0 T-2.0 i T-2.1 D12-2.1 TD 12V-2.1 D 12V-2.5 TD-3.0 V6-3.0-3.0 V6 24V

oe: 5094.54 -- 5094.77

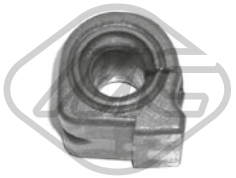

04049 Ø 23 mm L: 50 mm
palier barre stabilisatrice [essieu avant] 2.1 TD 12V

oe: 96089104



04050 Ø 23 mm
palier barre stabilisatrice [essieu avant] 2.1 TD 12V

oe: 96089106



04292
silentbloc pont [essieu arrière] 2.0 i-2.0 i 16V-2.0 T-2.0 i T-2.1 TD 12V-2.5 TD-3.0 V6-3.0 V6 24V

oe: 513175

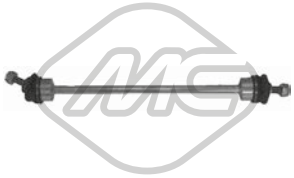

04959 L: 390 mm
biellette embout barre stabilisatrice [essieu avant] 2.0-2.0 i 16V-2.0 i-2.0 T-2.0 i T-2.1 TD 12V-2.1 D12-2.1 D 12V-2.5 TD-3.0 V6-3.0-3.0 V6 24V

oe: 508749



04962 Ø 20 mm Ø 50 mm
silentbloc triangle [essieu avant] 2.0-2.0 i-2.0 i T-2.0 T-2.1 D 12V-2.1 TD 12V-3.0 V6-3.0-3.0 V6 24V

oe: 352344

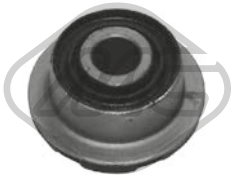

04963 Ø 14 mm Ø 40|54 mm
silentbloc triangle [essieu avant inférieur] 2.0-2.0 i-2.0 i 16V-2.0 T-2.0 i T-2.1 D 12V-2.1 TD 12V-2.1 D12-2.5 TD-3.0 V6-3.0 V6 24V

oe: 3523.43

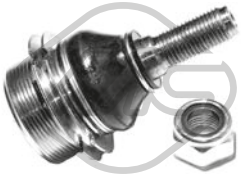

53031
rotule de suspension [essieu avant] 2.0-2.0 i 16V-2.0 i-2.0 T-2.0 i T-2.1 D12-2.1 TD 12V-2.1 D 12V-2.5 TD-3.0 V6-3.0 V6 24V

oe: 3640.71



02867
jeu récupérateur hydraulique suspension 2.0-2.0 i 16V-2.0 i-2.0 T-2.0 i T-2.1 D12-2.1 D 12V

oe: 96127591 -- 95050399



Longueur du filetage [mm]: 17
05454 Filetage [mm]:: M 12 x 1,25
ecrou de roue [avant et arrière] 2.0-2.0 i-2.0 i T-2.0 T-2.1 D 12V-2.1 TD 12V-3.0 V6-3.0-3.0 V6 24V

oe: 5405.35



Ø 22 - 75 mm
01362 kit **00362**
kit soufflet transmission [du côté boîte de vitesses des deux côtés de l'essieu avant]

oe: 95590794 -- 95025088



Ø 40 - 97 mm
01460 kit **00460**
kit soufflet transmission [côté roue des deux côtés de l'essieu avant] 2.1 TD 12V-2.5 TD-3.0 V6-3.0 V6 24V

oe: 329334 -- 329302



Ø 38 - 85 mm
01467 kit **00467**
kit soufflet transmission [du côté boîte de vitesses des deux côtés de l'essieu avant] 2.0 i-2.0 T-2.0 i T-2.1 TD 12V-2.1 D 12V-2.5 TD-3.0 V6-3.0 V6 24V

oe: 328780

© INDUSTRIAL METALCAUCHO, S.L.U.



Ø 24 - 76 mm

01839 kit **00839**

kit soufflet transmission [du côté boîte de vitesses des deux côtés de l'essieu avant]

oe: 9609802380 -- 328779



Ø 26 - 97 mm

01943 kit

kit soufflet transmission [côté roue] 2.0-2.0 i 16V-2.0 i-2.0 T-2.0 i T-2.1 D12-2.1 TD 12V-2.1 D 12V-2.5 TD-3.0 V6-3.0 V6 24V

oe:



Ø 25 - 90 mm

02305 kit **00080**

kit soufflet transmission [côté roue des deux côtés de l'essieu avant]

oe: 3293.96



Ø 28 - 75 mm

11036 kit **10036**

kit soufflet transmission [du côté boîte de vitesses des deux côtés de l'essieu avant] 2.0 i T-2.0 T-2.0 i 16V-2.1 TD 12V-2.5 TD-3.0 V6-3.0 V6 24V

oe: 3287.90



Ø 11 - 39 mm

00844

soufflet direction [droite]

oe: 4066.16

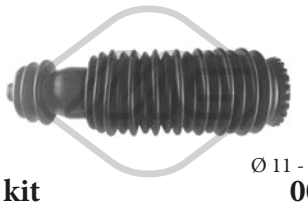

Ø 11 - 44 mm

01310 kit **00310**

kit soufflet crémaillère direction 2.1 TD 12V

oe: 406629 -- 95639171

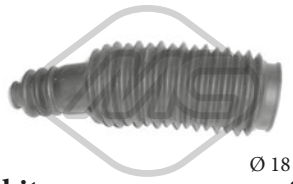

Ø 18 - 48 mm

01515 kit **00515**

kit soufflet crémaillère direction [gauche] 2.1 TD 12V

oe: 406642

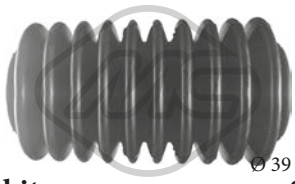

Ø 39 - 39 mm

01536 kit **00536**

kit soufflet crémaillère direction

oe: 4066.62 -- 4066.22



02931

ressort tendeur alternateur 2.1 D 12V-2.1 TD 12V-2.1 D12

oe: 5751.44 -- 5751.81



02976 Ø 153 mm - 6 gorges

poulie vilebrequin avec amortisseur de vibrations 2.1 TD 12V

oe: 0515.J9

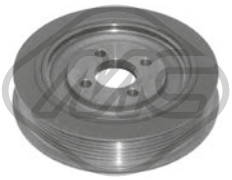

04201 Ø 147 mm - 6 gorges

poulie vilebrequin avec amortisseur de vibrations 2.5 TD

oe: 0515.H3

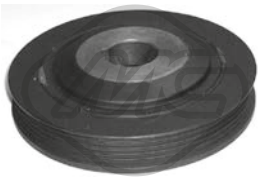

04411 Ø 146 mm - 5 gorges

poulie vilebrequin avec amortisseur de vibrations 2.1 D 12V-2.1 TD 12V

oe: 0515.F8



04481 Ø 127 mm - 6 gorges

poulie vilebrequin avec amortisseur de vibrations 2.0 i 16V

oe: 515.K6 -- 0515.K6



04485 Ø 127 mm - 6 gorges

poulie vilebrequin avec amortisseur de vibrations 2.0 T

oe: 515.H6 -- 0515.H6

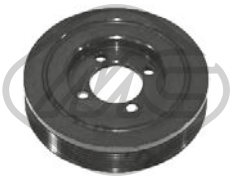

06230 Ø 144 mm - 6 gorges

poulie vilebrequin avec amortisseur de vibrations 3.0 V6

oe: 0515S2

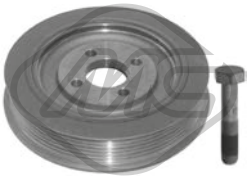

14201 Ø 147 mm - 6 gorges

kit poulie vilebrequin avec amortisseur de vibrations 2.5 TD

oe: 0515.H3

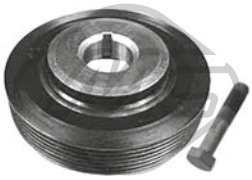

14481 Ø 127 mm - 6 gorges

kit poulie vilebrequin avec amortisseur de vibrations 2.0 i 16V

oe: 515.K6 -- 0515.K6



14485 Ø 127 mm - 6 gorges

kit poulie vilebrequin avec amortisseur de vibrations 2.0 T

oe: 515.H6 -- 0515.H6

© INDUSTRIAL METALCAUCHO, S.L.U.



04609 Ø 85 mm
galet tendeur alternateur 2.0 i 16V

oe: 5751.38



04826 Ø 60 mm
galet tendeur alternateur 2.1 D 12V-2.1 TD 12V-2.1 D12

oe: 5751.30

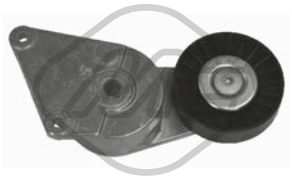

04895 Ø 90 mm
galet tendeur alternateur 2.0 i T-2.0 T-2.0 i 16V

oe: 9609016880 -- 9626365280



04915 Ø 17 mm Ø 54 mm - 5 Agorges
poulie alternateur

oe: 57054F



04916 Ø 17 mm Ø 54.5 mm - 6 Agorges
poulie alternateur

oe: 9949627



04929 Ø 17 mm Ø 90 mm
galet guide alternateur 2.0 i 16V

oe: 5751.20

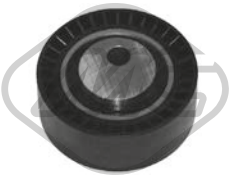

04995 Ø 70 mm
galet guide alternateur 2.1 D 12V-2.1 TD 12V-2.1 D12

oe: 5751.29



02911 Ø 12 mm Ø 24 mm
douille, arbre de direction 2.0 i-2.0 i T-2.1 D 12V-2.1 TD 12V-3.0 V6-3.0 V6 24V

oe: 4059.11 -- 4059.10



53013 L: 112 mm
rotule de direction [essieu avant droit] 2.0-2.0 i 16V-2.0 i-2.0 T-2.0 i T-2.1 D12-2.1 TD 12V-2.1 D 12V-2.5 TD-3.0 V6-3.0-3.0 V6 24V

oe: 9458084180 -- 9471007465



53019 L: 112 mm
rotule de direction [essieu avant gauche] 2.0-2.0 i 16V-2.0 i-2.0 T-2.0 i T-2.1 D12-2.1 TD 12V-2.1 D 12V-2.5 TD-3.0 V6-3.0-3.0 V6 24V

oe: 9458084280 -- 9471007565



04564
bague d'étanchéité, différentiel 2.0-2.0 i 16V-2.0 i-2.1 D12-2.1 D 12V

oe: 312144 -- 312146

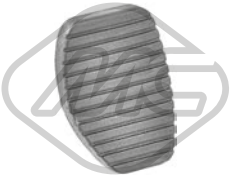

02771
revêtement de pédale 2.0-2.0 i 16V-2.0 i-2.0 T-2.0 i T-2.1 D12-2.1 TD 12V-2.1 D 12V-2.5 TD-3.0 V6-3.0 V6 24V

oe: 2130.13



02772
revêtement de pédale

oe: 160407



04044
jeu bagues embrayage 2.5 TD-3.0 V6-3.0 V6 24V

oe: 2175.49 -- 2109.53

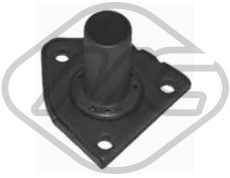

04605 Ø 23 mm
douille de guidage embrayage 2.0 i-2.0 T-2.1 D 12V-3.0 V6 24V

oe: 210535



04620 Ø 32 mm Ø 50 mm
bague d'étanchéité, différentiel 2.0-2.0 i 16V-2.0 i-2.0 T-2.0 i T-2.1 D12-2.1 TD 12V-2.1 D 12V-3.0 V6-3.0 V6 24V

oe: 312165 -- 312124

84103
cable commande d'embrayage 2.0 i T-2.0 T

oe: 96156046



00084
support echappement 2.0 i-2.0 i 16V-2.0 T-2.0 i T-2.1 TD 12V-2.5 TD-3.0 V6-3.0 V6 24V

oe: 96037651 -- 1755.59

© INDUSTRIAL METALCAUCHO, S.L.U.



00749 Ø 69 mm
collier de serrage échappement 2.0-2.0 i-2.1 D12-2.1 D 12V

oe: 171335

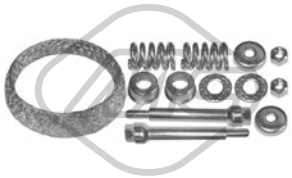

02940
kit montage collecteur 2.1 TD 12V-3.0 V6

oe: 179875

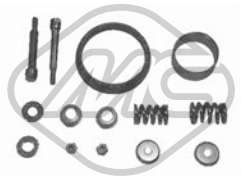

04598
kit montage collecteur 2.1 TD 12V-3.0 V6

oe: 179719



02068
pompe lave-glaces 2.0-2.0 i 16V-2.0 i-2.0 T-2.0 i T-2.1 D12-2.1 TD 12V-2.1 D 12V-2.5 TD-3.0 V6-3.0-3.0 V6 24V

oe: 6434.58

© INDUSTRIAL METALCAUCHO, S.L.U.

CIRCUIT D'EAU

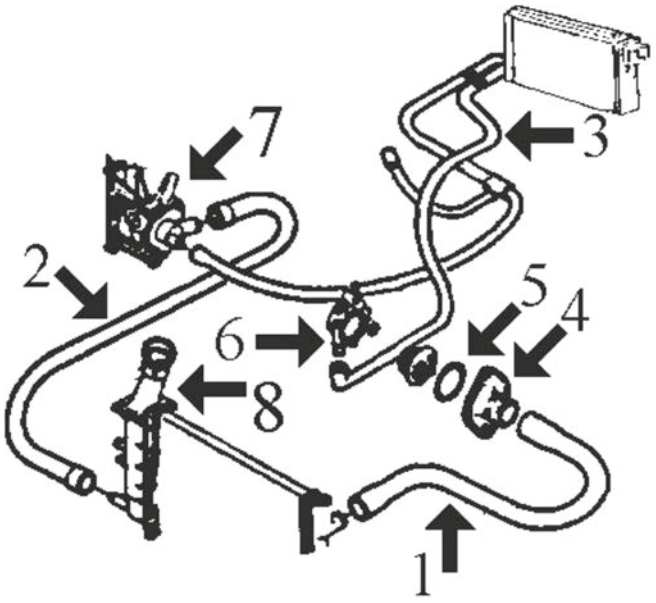

XSARA moteurs 1.4 et 1.6 moteur TU (TU3MC de 1360 cc et TU5JP de 1587 cc) jusqu'à modèle '2001 :

1	08266	durit superior radiateur 1.4 sin aire acondiciona do jusqu'à '98
	08298	durit superior radiateur 1.4 con aire acond. et 1.6 todos jusqu'à '98
	08606	durit superior radiateur 1.4-1.6 sans air conditionné de '98
	08607	durit superior radiateur 1.4-1.6 sans air conditionné de '98
	08622	durit superior radiateur Picasso
	08630	durit superior radiateur berlina (no Picasso)
2	02113	joint torique pour durit inf -'98
	08265	durit plus bas radiateur 1.4 et 1.6 jusqu'à '98
	08476	durit plus bas radiateur 1.4 et 1.6 de '98
	08631	durit plus bas radiateur berline + Picasso
3	03139	durit refroidissement
	08300	durit double de chauffage 1.4 jusqu'à '98
	08302	durit double de chauffage 1.4 jusqu'à '98
	08535	durit double de chauffage 1.4-1.6 de '98
4	03011	thermostat jusqu'à '98
	03611	thermostat de '98
	08554	durit de échangeur à thermostat
5	02351	joint de thermostat jusqu'à '98
	08586	durit de échangeur à thermostat
6	03081	buse métallique thermostat Ø 16 mm
	03082	buse métallique thermostat Ø 10 mm
	08587	durit de tube métallique à raccord
7	03554	raccord
	03578	bride pompe de l'eau 1.4
	03904	buse avec pompe de l'eau 1.6
8	03548	bouchon de vase d'expansion
9	08635	durit de vase d'expansion à radiateur Picasso
10	08668	durit de raccord plastique à filtre
11	03560	bouchon de vase d'expansion 1.4 bar
	03658	vase d'expansion
12	03135	thermostat (aluminium)
	03556	thermostat (plastique)
13	08632	durit double de chauffage sauf Picasso
	08634	durit chauffage Picasso (jeu complète 3 tubes)
14	05401	radiateur d'huile
15	09204	durit vase d'expansion (inf.)

C21M2042M3392M3433M4172CAP1 CITROËN XSARA - XSARA Picasso 04/1997 - 03/2010

CIRCUIT D'EAU

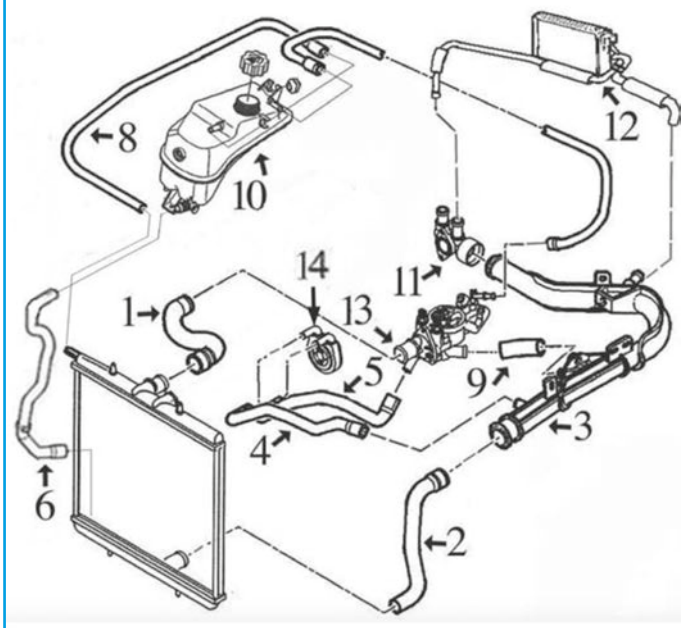

XSARA 1.9 diesel moteur DW8 depuis '01-

1	08620	durit radiateur sup.
2	08265	durit radiateur inf.
3	03205	tube de durit superior à raccord
4	08628	durit de thermostat à échangeur
5	08558	durit de thermostat à échangeur
6	09204	durit vase d'expansion à radiateur (inf.)
8	00116	durit de radiateur à vase d'expansion Ø 8 x 15 mm long. 250 mm
9	08627	durit
10	03560	bouchon de vase d'expansion 1.4 bar
	03658	vase d'expansion
11	03555	raccord
12	08626	durit double de chauffage
13	03171	durit refroidissement
	03539	bride de thermostat
14	05402	radiateur d'huile

C21M2042M3392M3433M4172CAP10 CITROËN XSARA - XSARA Picasso 04/1997 - 03/2010

CIRCUIT D'EAU

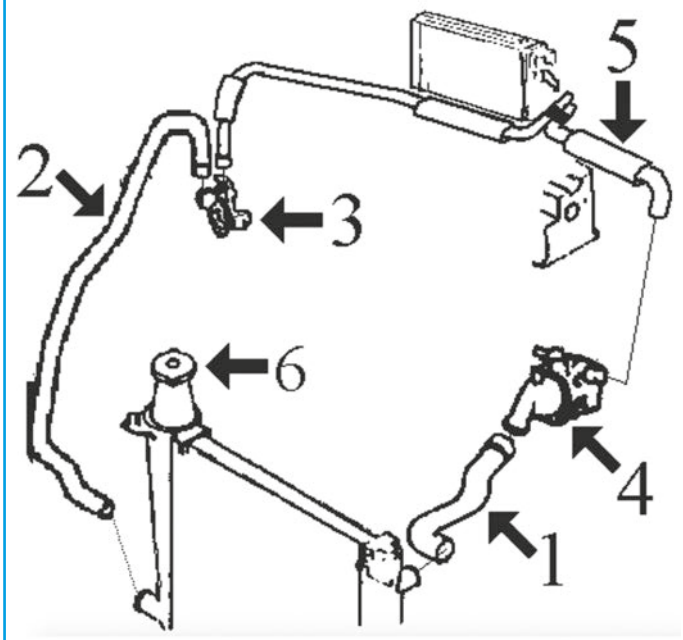

XSARA 1.8 et 2.0 (moteurs XU7JP de 1761 cc et XU10J4 de 1998 cc) jusqu'à modèle '2001 :

1	08609	durit superior radiateur 1.8
	08670	durit superior radiateur 2.0
2	08294	durit plus bas radiateur jusqu'à '98
3	03523	bride liquide refroidissement
4	02351	joint de thermostat
	03077	buse métallique thermostat Ø 20 mm
	03078	buse métallique thermostat Ø 10 mm
	03538	bride de thermostat
5	08610	durit double de chauffage
6	03548	bouchon de vase d'expansion 1.4 bar

C21M2042M3392M3433M4172CAP2 CITROËN XSARA - XSARA Picasso 04/1997 - 03/2010

© INDUSTRIAL METALCAUCHO, S.L.U.

CIRCUIT D'EAU

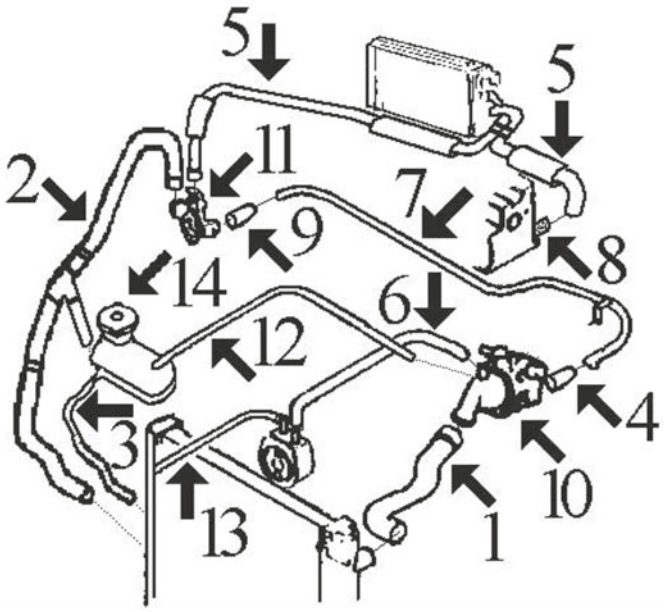

XSARA moteurs 1.9 Diesel XU jusqu'à '99 (moteur XUD9) et Turbo-Diesel jusqu'à '01 (moteur XUD9TE)

1	08437	durit radiateur sup.
2	08664	durit radiateur inf.
3	00116	durit de radiateur à vase d'expansion Ø 8 x 15 mm long. 250 mm
4	08480	durit
5	08303	durit double de chauffage jusqu'à '98
	08482	durit double de chauffage jusqu'à '98
6	08313	durit de échangeur à thermostat
7	03057	durit refroidissement
8	03059	tube liquide refroidissement
9	08312	durit de tube métallique à connexion
10	03539	bride de thermostat
11	03503	bride liquide refroidissement
12	08616	durit de vase expansion à thermostat
13	08438	durit de échangeur à radiateur
14	03548	bouchon de vase d'expansion
	03653	vase d'expansion

C21M2042M3392M3433M4172CAP3 CITROËN XSARA - XSARA Picasso 04/1997 - 03/2010

CIRCUIT D'EAU

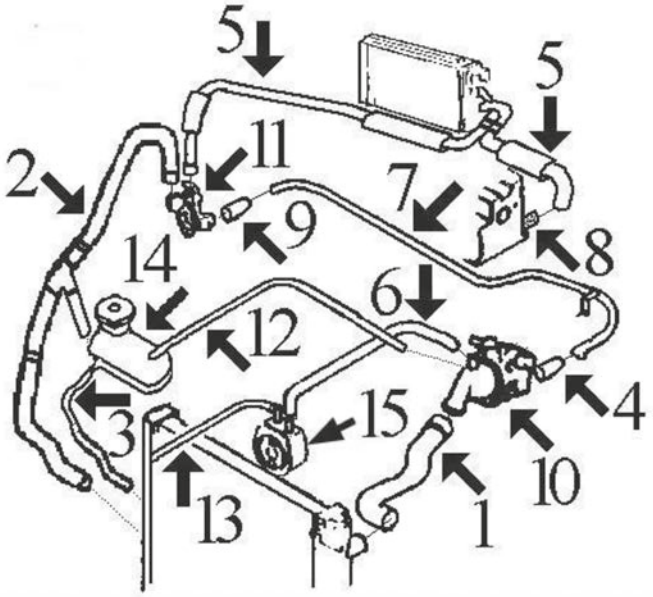

XSARA 1.9 diesel DW8 depuis '99 jusqu'à '01, moteur DW8 :

1	08437	durit radiateur sup.
2	08664	durit radiateur inf.
3	00116	durit de radiateur à vase d'expansion Ø 8 x 15 mm long. 250 mm
4	08480	durit
5	08303	durit double de chauffage 1.9D jusqu'à '00
	08482	durit double de chauffage 1.9 D de '01
6	08313	durit de échangeur à thermostat
7	03129	durit refroidissement
8	03059	tube liquide refroidissement
9	08312	durit de tube métallique à connexion
10	02361	joint de thermostat
	03171	durit refroidissement
	03539	bride de thermostat
11	03503	bride liquide refroidissement
12	08616	durit de vase expansion à thermostat
13	08438	durit de échangeur à radiateur
14	03548	bouchon de vase d'expansion 1.4 bar
	03653	vase d'expansion
15	05402	radiateur d'huile

C21M2042M3392M3433M4172CAP4 CITROËN XSARA - XSARA Picasso 04/1997 - 03/2010

CIRCUIT D'EAU

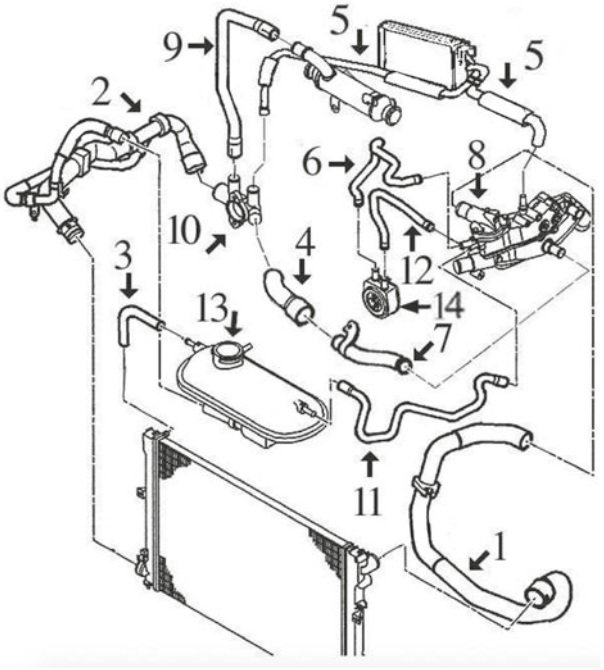

XSARA moteur 2.0 diesel HDI depuis '00 à '01, moteur DW10 :

1	08553	durit radiateur sup.
2	08664	durit radiateur inf.
3	00116	durit de radiateur à vase d'expansion Ø 8 x 15 mm long. 250 mm
4	08575	durit de raccord plastique à tube métallique
5	08555	durit double de chauffage
6	08585	durit de échangeur à thermostat
7	03139	durit refroidissement
8	03135	thermostat (aluminium)
	03556	thermostat (plastique)
9	08668	durit de raccord à filtre
10	03544	raccord
11	08617	durit de vase à thermostat
12	08558	durit de échangeur à thermostat
13	03548	bouchon de vase d'expansion
	03653	vase d'expansion
14	05401	radiateur d'huile

C21M2042M3392M3433M4172CAP5 CITROËN XSARA - XSARA Picasso 04/1997 - 03/2010

CIRCUIT D'EAU

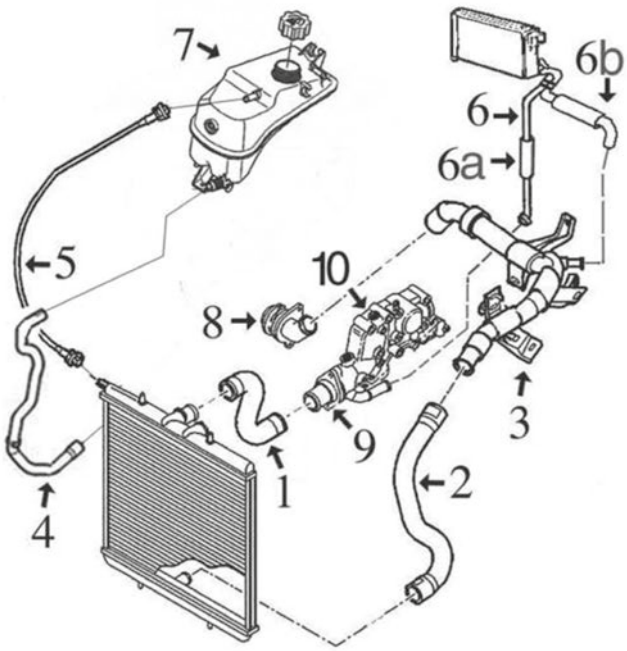

XSARA-XSARA PICASSO essence moteurs 1.4TU3 et 1.6TU5 depuis 2001-

1	08618	durit superior radiateur 1.4 berlina 1.6 Picasso
	08619	durit superior radiateur 1.6 berlina
2	08621	durit plus bas radiateur 1.6 berlina
	08624	durit plus bas radiateur 1.4 1.6 Picasso
3	03198	tube de durit superior à pompe
4	09204	durit vase d'expansion à radiateur
5	00116	durit de radiateur à vase d'expansion Ø 8 x 15 mm long. 580 mm
6	08623	durit double chauffage 1.4-1.6 sauf Picasso
	08660	durit de chauffage à tube Picasso
	08661	durit de chauffage à thermostat Picasso
7	03560	bouchon de vase d'expansion 1.4 bar
	03658	vase d'expansion
8	03640	bride avec pompe de l'eau 1.6
	03641	bride pompe de l'eau 1.4
9	03620	thermostat 1.4
10	03791	thermostat 1.4
	05241	thermostat 1.6

C21M2042M3392M3433M4172CAP6 CITROËN XSARA - XSARA Picasso 04/1997 - 03/2010

© INDUSTRIAL METALCAUCHO, S.L.U.

CIRCUIT D'EAU

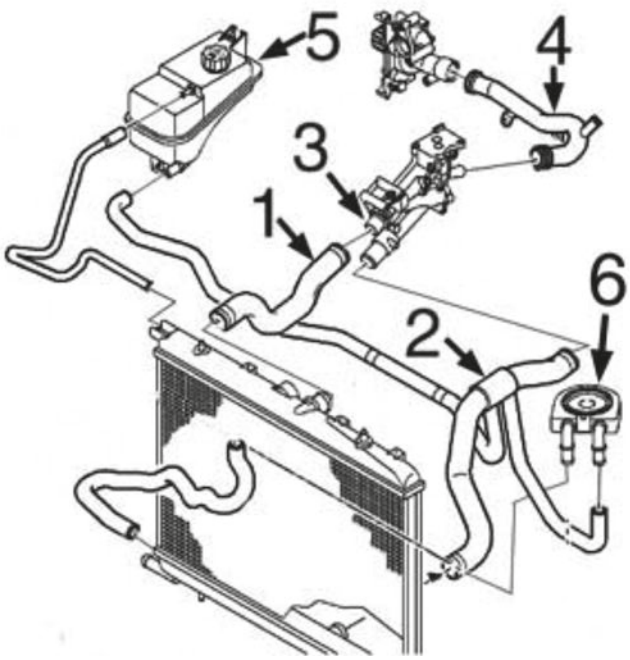

XSARA-XSARA PICASSO 1.8 et 2.0 essence moteurs EW7 et EW10 depuis 2001- :

3	03790	bride de thermostat
4	03200	durit refroidissement
5	03560	bouchon de vase d'expansion 1.4 bar
	03658	vase d'expansion
6	05402	radiateur d'huile

C21M2042M3392M3433M4172CAP7 CITROËN XSARA - XSARA Picasso 04/1997 - 03/2010

CIRCUIT D'EAU

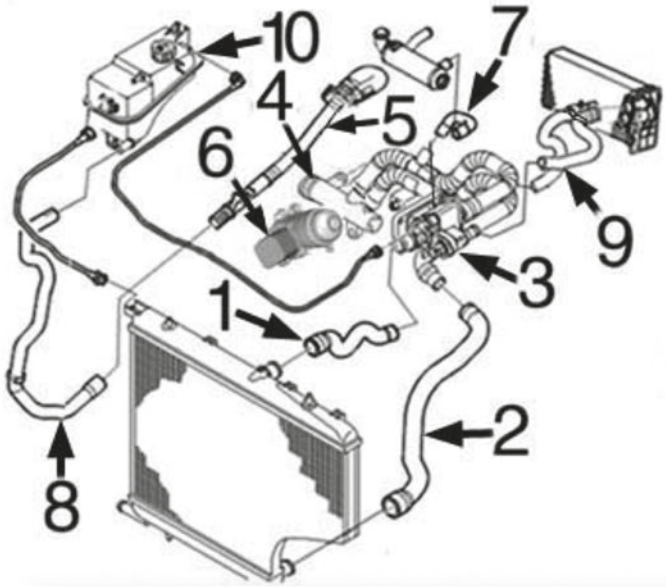

XSARA-1.4 HDi moteur DV4 depuis 2001-

1	09186	durit radiateur sup.
2	09251	durit radiateur inf.
3	03774	bride de thermostat
4	03784	durit double de pompe à thermostat
5	03197	tube de pompe à durit plus bas de vase
6	05739	radiateur d'huile
7	09202	durit de tube à filtre
8	09207	durit vase d'expansion
9	09201	durit double de chauffage
10	03560	bouchon de vase d'expansion
	03658	vase d'expansion

C21M2042M3392M3433M4172CAP8 CITROËN XSARA - XSARA Picasso 04/1997 - 03/2010

CIRCUIT D'EAU

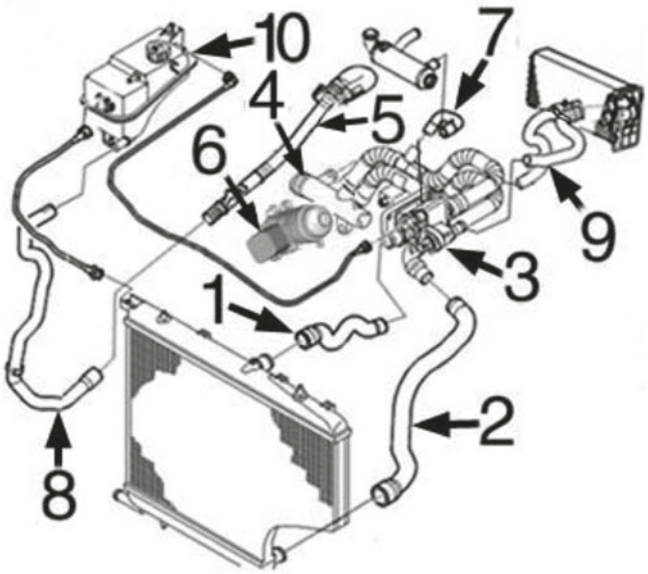

XSARA-XSARA PICASSO 1.6 HDi moteur DV6 depuis 2001-

1	09186	durit radiateur sup.
2	09251	durit radiateur inf.
3	03774	bride de thermostat
6	05739	radiateur d'huile
7	09202	durit de tube à filtre
8	09207	durit vase d'expansion
9	09201	durit double de chauffage
10	03658	vase d'expansion

C21M2042M3392M3433M4172CAP9 CITROËN XSARA - XSARA Picasso 04/1997 - 03/2010

TUBES DE RECYCLAGES

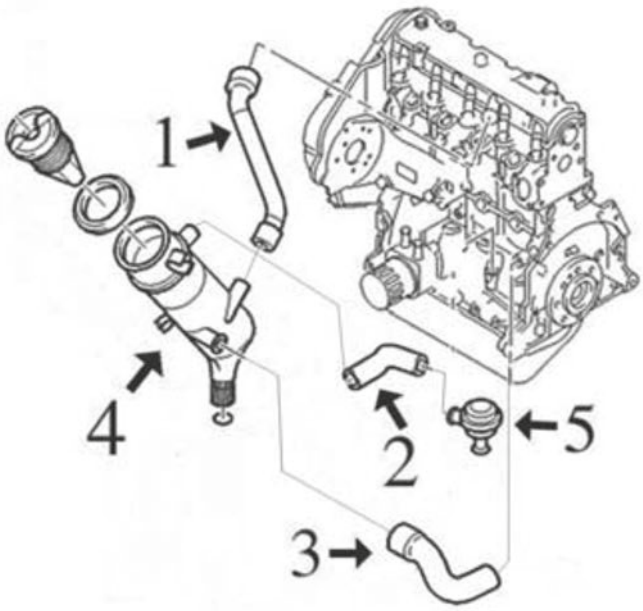

moteurs 1.9D/TD(XUD9-DW8) et 2.0 diesel HDi (DW10) :

1	08307	durit de cache culbuteurs à décanteur moteur XUD
	08475	durit de cache culbuteurs à collecteur de moteur 1.9 DW8
	08539	durit de cache culbuteurs à collecteur de moteur 2.0 HDi
2	08167	durit de décanteur à valve moteur 1.9 XUD
3	08166	durit de bloque à décanteur moteur 1.7-1.9 XUD
	08474	durit de bloque à culasse moteur 1.9 DW8
	08540	durit à culasse moteur 2.0 HDi
4	03631	décanteur complète avec bouchon 1.9D-1.9TD
5	03637	séparateur d'huile 1.7D-1.9D (moteurs XUD)

C21M2042M3392M3433M4172DESVP1 CITROËN XSARA - XSARA Picasso 04/1997 - 03/2010



00116 Ø 8 mm Ø 15 mm
durit eau 8 x 15 mm [droite, supérieur] XSARA 1.9 D-1.9 SD-1.9 TD-2.0 HDi 109-2.0 HDi 90

oe:



02113
joint torique pour durit inf XSARA 1.4 i-1.6 i

oe: 1307.V8



02326 Ø 19 mm
bouchon caoutchouc XSARA

oe: 1355.13

© INDUSTRIAL METALCAUCHO, S.L.U.



02351 Ø 41 mm Ø 47 mm
joint thermostat XSARA 1.4 i-1.6 i-1.8 i

oe: 134030



02361 Ø 51 mm Ø 58 mm
joint thermostat XSARA 1.8 D-1.8 i 16V-1.9 D-1.9 TD-1.9 SD-2.0 HDi 109-2.0 HDi 90-2.0 16V-2.0 i 16V

oe: 133992

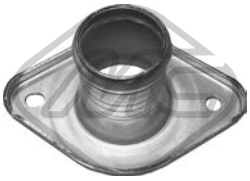

03011
couvercle thermostat XSARA 1.4 i-1.6 i

oe: 97523152 -- 1336.44



03037
thermostat d'eau 82 °C XSARA 1.8 i

oe: 96178080 -- 1338.37



03057
tube métallique XSARA 1.8 D-1.9 D-1.9 TD-1.9 SD

oe: 1307W2



03059 Ø 20 mm
manchon XSARA 1.5 D-1.8 D-1.9 D-1.9 TD-1.9 SD

oe: 024542



03077 Ø 20 mm
manchon XSARA 1.8 i-1.8 i 16V

oe: 1341.63

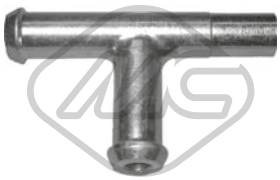

03078
manchon XSARA 1.8 i-1.8 i 16V-2.0 16V

oe: 1342.04 -- 1336.K8

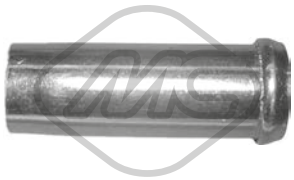

03081 Ø 15.5 mm
manchon [inférieur] XSARA 1.4 i-1.6 16V-1.6 i

oe: 96064657



03082
manchon [supérieur] XSARA 1.4 i-1.6 i

oe: 96064659



03129
tube d'eau métallique XSARA 1.9 D

oe: 1307.NY



03132
couvercle thermostat XSARA 1.5 D

oe: 1336C2

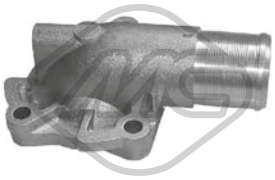

03135
couvercle thermostat XSARA 2.0 HDi 90

oe: 1336.P2



03139
tube d'eau métallique 2.0 HDi 90-2.0 HDi

oe: 1307YZ



03171 L: 120 mm
manchon XSARA 1.9 D-1.9 SD-1.9 TD

oe: 1336.N7

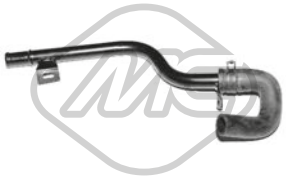

03197
tube d'eau métallique 1.4 HDi-1.6 HDi

oe: 1317R8

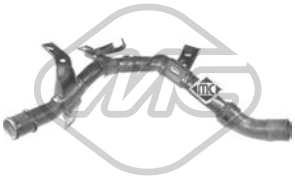

03198
tube d'eau métallique [supérieur] 1.4 i-1.6-1.6 16V-1.6 i

oe: 1351.FE -- 1351.VA



03200
tube d'eau métallique XSARA PICASSO 1.8 16V-2.0 16V

oe: 1341.E0 -- 1341.E1

© INDUSTRIAL METALCAUCHO, S.L.U.



03205
tube d'eau métallique [supérieur] XSARA 1.9 D

oe: 1323.G8 -- 1307.NL



03233
bride liquide refroidissement 83 °C 2.0 HDi 109-2.0 HDi-2.0 HDi 90

oe: 1336.S4 -- 1336.W7



03503
bride liquide refroidissement XSARA 1.8 D-1.9 D-1.9 TD-1.9 SD

oe: 1336.G4

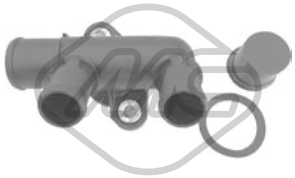

03523
bride liquide refroidissement XSARA 1.8 i-1.8 i 16V

oe: 1339.79 -- 1336J7



03538
couvercle thermostat XSARA 1.8 i

oe: 1336.A1

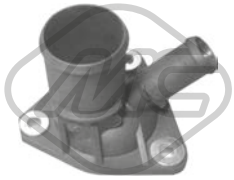

03539
couvercle thermostat XSARA 1.8 D-1.9 D-1.9 TD-1.9 SD

oe: 1336.C9



03544
raccord XSARA 1.9 D-2.0 HDi 90

oe: 1336.Q3 -- 1336.P0



03548 Pression [bar]: 1.40
bouchon vase d'expansion XSARA 2.0 16V-2.0 i 16V

oe: 1306.99 -- 1306.C7

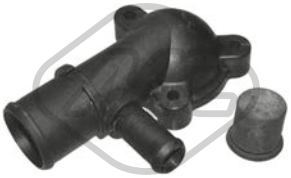

03550
couvercle thermostat XSARA 1.9 D

oe: 1336.L2 -- 1336.K2

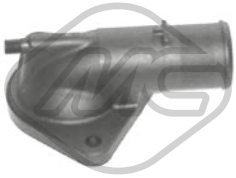

03556
couvercle thermostat 2.0 HDi 109-2.0 HDi-2.0 HDi 90

oe: 1336.R9



03560 Pression [bar]: 1,4
bouchon vase d'expansion 1.4 i-1.6-1.6 16V-1.6 i-1.8 16V-1.9 D-2.0 16V-2.0 HDi 90-2.0 HDi

oe: 1306.E4 -- 1306.C9

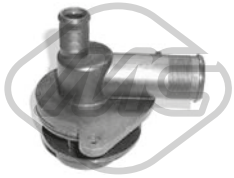

03578
bride liquide refroidissement XSARA 1.4 i

oe: 1201.66

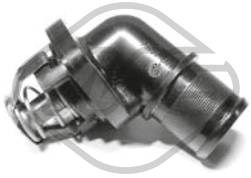

03611
couvercle thermostat 89 °C XSARA 1.4 i-1.6 i

oe: 1336.N1 -- 1336.Q2



03620
couvercle thermostat 89 °C 1.4 i-1.6-1.6 16V

oe: 1336N5 -- 1336Q1



03640
bride liquide refroidissement XSARA PICASSO 1.6-1.6 16V

oe: 1201C3



03641
bride liquide refroidissement XSARA 1.4 i

oe: 1206.96 -- 1201.C2



03653
vase d'expansion XSARA 1.9 D-1.9 TD-2.0 HDi 90

oe: 1307.RL -- 1307.QN



03658
vase d'expansion XSARA PICASSO 1.6 HDi-2.0 HDi

oe: 1323.VY -- 1323.14

© INDUSTRIAL METALCAUCHO, S.L.U.



03762 Pression [bar]: 1.4
bouchon vase d'expansion XSARA

oe: 130691



03763
jeu connecteurs vas expansion XSARA

oe: 132322



03774
bride liquide refroidissement 83 °C XSARA 1.4 HDi

oe: 1336.V6

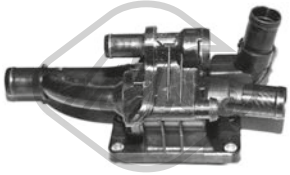

03776
bride liquide refroidissement 82 °C XSARA PICASSO 1.6 HDi

oe: 1336.AF



03778
bride liquide refroidissement 91 °C XSARA PICASSO 1.6 16V

oe: 1336.Z0

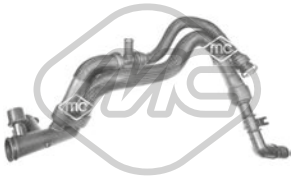

03784
durit de radiateur XSARA 1.4 HDi

oe: 1336.X3 -- 1336.V3



03785
durit de radiateur [supérieur] XSARA

oe: 1254380 -- 1336x3



03790
thermostat d'eau 89 °C 1.8 16V-2.0 16V

oe: 1338A0

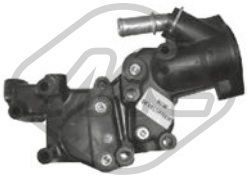

03791
bride liquide refroidissement 1.4 i-1.6-1.6 16V-1.6 i

oe: 1336.P9 -- 1336.Y8

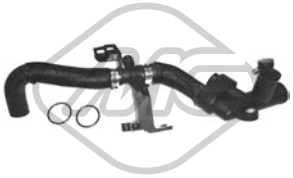

03792
durit de radiateur 1.6 HDi

oe: 1336.AG -- 9689033480

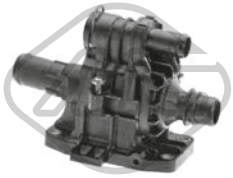

03800
bride liquide refroidissement 82 °C XSARA PICASSO 1.6 HDi

oe: 1336.X2



03881 Pression [bar]: 1,4
bouchon vase d'expansion 1.4 HDi-1.4 i-1.6-1.6 16V-1.6 HDi-1.8 16V-1.9 D-2.0 HDi 109-2.0 16V-2.0 HDi 90-2.0 HDi

oe: 1306J5



03904
bride liquide refroidissement [arrière] XSARA 1.6 i

oe: 1206.98 -- 1201.59



05241
bride liquide refroidissement 1.6 16V

oe: 1336.W3



08265
durit de radiateur [inférieur] XSARA 1.4 i-1.6 i

oe: 1351.J4 -- 1351.X8



08266
durit de radiateur [supérieur] XSARA 1.4 i-1.6 i

oe: 96089333 -- 1343J2



08294
durit de radiateur [inférieur] XSARA 1.8 i-1.8 i 16V-2.0 16V-2.0 i 16V

oe: 1351X9 -- 1351W1

© INDUSTRIAL METALCAUCHO, S.L.U.



08295
durit de radiateur [supérieur] XSARA 1.8 i

oe: 1343H7 -- 1343X4



08298
durit de radiateur [supérieur] XSARA 1.4 i-1.6 i

oe: 1343N7 -- 1343J3



08312
durit de radiateur XSARA 1.8 D-1.9 D-1.9 TD-1.9 SD

oe: 1307W4



08313
durit de radiateur XSARA 1.9 SD-1.9 D

oe: 1307AA



08437
durit de radiateur [supérieur] XSARA 1.8 D-1.9 D-1.9 TD-1.9 SD

oe: 1343X2



08438
durit échangeur XSARA 1.8 D-1.9 D-1.9 TD

oe: 1307JP



08476
durit de radiateur [inférieur] XSARA 1.4 i-1.6 16V-1.6 i

oe: 1351ZW -- 1351Z4



08477
durit de radiateur [inférieur] XSARA 1.8 i-1.8 i 16V-2.0 16V-2.0 i 16V

oe: 1351Z3

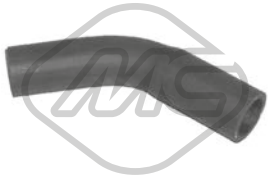

08480
durit de radiateur XSARA 1.8 D-1.9 D-1.9 TD-1.9 SD

oe: 1307HZ



08511
durit de radiateur XSARA 1.5 D

oe: 1307AQ



08553
durit de radiateur [supérieur] XSARA 2.0 HDi 90

oe: 1343AX



08554
durit échangeur 2.0 HDi 109-2.0 HDi-2.0 HDi 90

oe: 1307RR



08558
durit radiateur XSARA 1.9 D

oe: 1307NR

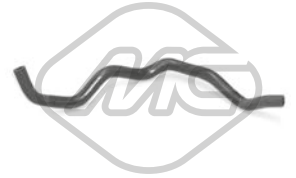

08585
durit échangeur XSARA 2.0 HDi 90

oe: 1307NZ

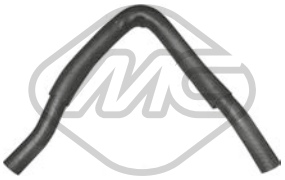

08586
durit échangeur 2.0 HDi 109-2.0 HDi-2.0 HDi 90

oe: 1307PA -- 1307RZ

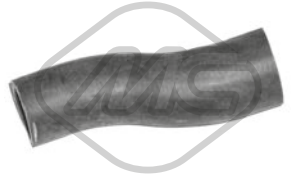

08587
durit de radiateur [arrière] 2.0 HDi 109-2.0 HDi-2.0 HDi 90

oe: 1307PR



08606
durit de radiateur [supérieur] XSARA 1.4 i-1.6 16V-1.6 i

oe: 1343Y6



08607
durit de radiateur [supérieur] XSARA 1.4 i-1.6 16V-1.6 i

oe: 1343Y7

© INDUSTRIAL METALCAUCHO, S.L.U.



08608
durit de radiateur [supérieur] XSARA 1.8 i

oe: 1343Y3



08609
durit de radiateur [supérieur] XSARA 1.8 i

oe: 1343Z8



08612
durit de radiateur XSARA 1.9 D

oe: 1307JN



08616
durit de radiateur XSARA 1.9 D-1.9 TD

oe: 1307.JQ



08617
durit XSARA 2.0 HDi 90

oe: 1317.F4



08618
durit de radiateur [supérieur] 1.4 i-1.6-1.6 i

oe: 1343Z2



08619
durit de radiateur [supérieur] XSARA 1.6 16V

oe: 1343CQ



08620
durit de radiateur [supérieur] XSARA 1.9 D

oe: 1343Z3



08621
durit de radiateur [inférieur] XSARA 1.6 16V

oe: 1351AY



08622
durit de radiateur [supérieur] XSARA PICASSO 2.0 HDi

oe: 1343AY



08624
durit de radiateur [inférieur] XSARA PICASSO 1.6

oe: 1351Y4



08625
durit de radiateur [inférieur] XSARA 1.9 D

oe: 1351Y7



08627 Ø 25 mm
durit de radiateur XSARA 1.9 D

oe: 1307NN



08628
durit échangeur XSARA 1.9 D

oe: 1307NS



08630
durit de radiateur [supérieur] 2.0 HDi 90-2.0 HDi

oe: 1343CP



08631
durit de radiateur [inférieur] XSARA 2.0 HDi 109

oe: 1351AV

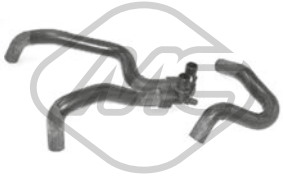

08632
durit chauffage XSARA 2.0 HDi 109-2.0 HDi 90

oe: +646667 -- 646665



08633
durit de radiateur [inférieur] XSARA PICASSO 2.0 HDi

oe: 1351AF

© INDUSTRIAL METALCAUCHO, S.L.U.



08635
durit de radiateur XSARA PICASSO 1.6-2.0 HDi

oe: 1307RC



08664
durit de radiateur [inférieur] XSARA 1.8 D-1.9 D-1.9 TD-1.9 SD-2.0 HDi 109-2.0 HDi 90

oe: 1351Z6



08668
durit de radiateur [Filtre à particules] 2.0 HDi 109-2.0 HDi-2.0 HDi 90

oe: 1317F0



08670
durit de radiateur [supérieur] XSARA 2.0 16V

oe: 1343X5



08943
jeu de durit chauffage 2.0 HDi 109-2.0 HDi-2.0 HDi 90

oe: 1307WJ -- 1307WH



09186
durit de radiateur [supérieur] XSARA 1.4 HDi

oe: 1343FC



09187
durit de radiateur [inférieur] XSARA PICASSO 1.6 HDi

oe: 1351RE -- 1351KQ



09202
durit de radiateur 1.4 HDi-1.6 HDi

oe: 11537805997 -- 1317N7



09204
durit de radiateur [inférieur] 1.6 16V-2.0 HDi 109

oe: 1307SY



09206
durit de radiateur [supérieur] XSARA PICASSO 1.6 HDi

oe: 1343.GH



09207
durit de radiateur [inférieur] 1.4 HDi-1.6 HDi

oe: 1317.N8



09251
durit de radiateur [inférieur] XSARA 1.4 HDi

oe: 1351.HJ



08299
durit chauffage XSARA 1.4 i

oe: 96050226

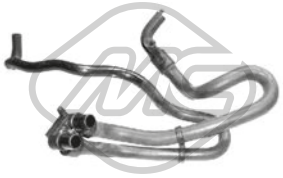

08300
durit chauffage XSARA 1.4 i

oe: 6464S3 -- 6464PW



08301 Ø 19 mm
durit chauffage XSARA 1.8 i

oe: 6464PZ -- 1351Q1

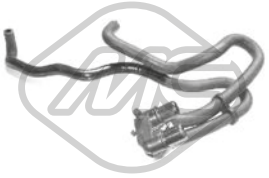

08302
durit chauffage XSARA 1.6 16V

oe: 6464KX



08303 Ø 19 mm
durit chauffage XSARA 1.8 D-1.9 D-1.9 TD-1.9 SD

oe: 6464NG -- 6464FZ

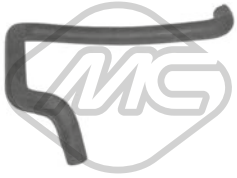

08481
durit échangeur XSARA 1.9 D

oe: 1351ZA

© INDUSTRIAL METALCAUCHO, S.L.U.

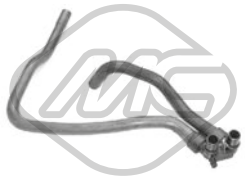

08482
durit chauffage XSARA 1.9 D

oe: 646603



08535
durit chauffage XSARA 1.4 i-1.6 i

oe: 6464VW

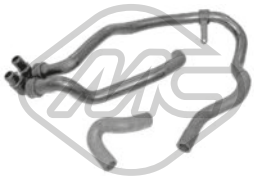

08555
durit chauffage XSARA 2.0 HDi 109-2.0 HDi 90

oe: 6464XV -- +646612



08575
durit chauffage tube métal XSARA 2.0 HDi 90

oe: 1307PP



08610
durit chauffage XSARA 1.8 i-2.0 16V-2.0 i 16V

oe: 6464QX



08615
durit chauffage XSARA 2.0 HDi 90

oe: 646612



08623
durit chauffage XSARA 1.4 i-1.6 i

oe: 646657



08626
durit chauffage XSARA 1.9 D

oe: 646663



08634
durit chauffage XSARA PICASSO 2.0 HDi

oe: 646628 -- +646630



08660
durit chauffage [entrée] XSARA PICASSO 1.6

oe: 6464ZG



08661
durit chauffage [Sortie] XSARA PICASSO 1.6

oe: 6464ZH



09193 Ø 22 mm
durit chauffage XSARA PICASSO 1.6 HDi

oe: 6466CL



09201
durit chauffage 1.4 HDi-1.6 HDi

oe: 6466.T6 -- 6466.T5



35820
durit 1.6 16V

oe: 1192W0 -- 1192W0





03639
bouchon de remplissage d'huile 1.4 i-1.6-1.6 i

oe: 0258.55





03642
bouchon de remplissage d'huile 1.4 HDi-1.6 HDi-1.9 D-2.0 HDi 90-2.0 HDi

oe: 1180.F9





03659
bouchon de remplissage d'huile 1.6 16V-1.8 16V-2.0 16V

oe: 0258.56 -- 0258.65

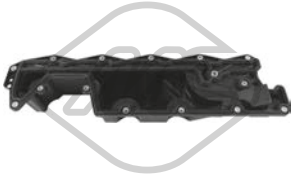

35698
couvercle culasse XSARA 1.4 i

oe: LR023777

© INDUSTRIAL METALCAUCHO, S.L.U.



03813 Ø 75 mm
couvercle filtre huile XSARA

oe: 1103.J5



03837 Ø 80 mm
couvercle filtre huile XSARA 1.4 i-1.6 i

oe: 1103.P8 -- 1103.L7



03839 Ø 79 mm
couvercle filtre huile 1.4 HDi-1.6 HDi

oe: 1103K4



05397
carter d'huile 1.4 HDi-1.6 HDi

oe: 0301N1

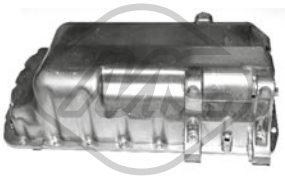

05398
carter d'huile 1.9 D-2.0 HDi-2.0 HDi 109-2.0 HDi 90

oe: 0301K2

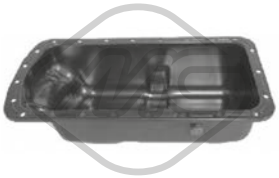

05399
carter d'huile 1.8 i-1.9 D-1.9 SD-1.9 TD-2.0 HDi-2.0 HDi 90

oe: 0301J9



05404
carter d'huile 1.9 D-2.0 HDi-2.0 HDi 90

oe: 0301J7



05483
carter d'huile XSARA 1.8 D-1.9 D-1.9 TD-1.9 SD-2.0 HDi 90

oe: 0301.H9

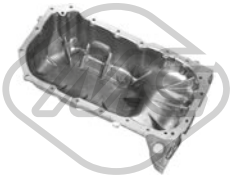

39564
carter d'huile 1.6 16V

oe: 6938465480 -- 0301.L9



50291 Nombre de connexions: 2
capteur température liquide refroidissement 1.4 HDi-1.6 HDi-2.0 HDi 90-2.0 HDi

oe: 1338C1



00667 Filetage: 16x150
bouchon carter d'huile 1.4 i-1.6-1.6 16V-1.6 i

oe: 016393



02024 Ø 14 mm Ø 22 mm
rondelle carter 1.4 i-1.6-1.6 16V-1.6 i

oe: 0164.54



02050 Ø 14 mm Ø 22 mm
rondelle carter 1.8 16V-1.9 D-2.0 16V-2.0 HDi 109-2.0 HDi 90

oe: 031327



02051 Ø 10 mm Ø 21 mm
rondelle cuivre 1.4 HDi-1.6 HDi-1.9 D-2.0 HDi 90-2.0 HDi

oe: 0313.40 -- 0313.33



02452 Filetage: 14x125
bouchon carter d'huile 1.4 i-1.5 D-1.6-1.6 i-1.8 i-1.8 D-1.8 16V-1.8 i 16V-1.9 SD-1.9 D-1.9 TD-2.0 HDi-2.0 16V-2.0 HDi 109-2.0 HDi 90-2.0 i 16V

oe: 0311.18 -- 0311.38



02929 Filetage: M10x1,25
bouchon carter d'huile 1.4 HDi-1.6 HDi-1.9 D-2.0 HDi 90-2.0 HDi

oe: 0311.29

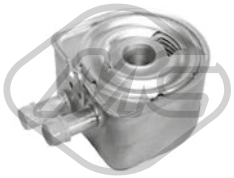

05401
radiateur d'huile 2.0 16V-2.0 HDi-2.0 HDi 109-2.0 HDi 90

oe: 1103.N1 -- 1103N1



05402
radiateur d'huile 1.8 16V-1.9 D-2.0 16V

oe: 1103N0

© INDUSTRIAL METALCAUCHO, S.L.U.



05739
radiateur d'huile XSARA 1.4 HDi

oe: 110436 -- 1103.K2



05740
radiateur d'huile 1.4 HDi-1.6 HDi

oe: 1103.L1 -- 1104.36

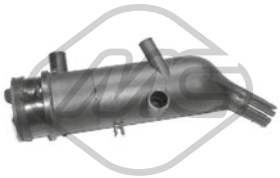

03631
décanteur d'huile XSARA 1.9 D-1.9 SD-1.9 TD

oe: 118095

02335 L: 518 mm
jauge de niveau d'huile 1.4 i-1.6-1.6 i

oe: 117449 -- 117410

04593 L: 490 mm
jauge de niveau d'huile XSARA 1.4 i

oe: 9651347480 -- 1174.82



04594 L: 529 mm
jauge de niveau d'huile 2.0 HDi 109-2.0 HDi-2.0 HDi 90

oe: 117461



04596 L: 542 mm
jauge de niveau d'huile XSARA 1.9 D

oe: 117445

04597 L: 563 mm
jauge de niveau d'huile XSARA 1.9 D

oe: 117446

04612 L: 526 mm
jauge de niveau d'huile XSARA 1.9 D-1.9 SD-1.9 TD

oe: 117415



04739 L: 515 mm
jauge de niveau d'huile 1.6 16V

oe: 117464



04740 L: 536 mm
jauge de niveau d'huile XSARA 1.4 HDi

oe: 117485



04741 L: 565 mm
jauge de niveau d'huile XSARA PICASSO 1.6 HDi

oe: 1174.G2 -- 1174E6



05211 L: 452 mm
jauge de niveau d'huile XSARA 1.4 HDi

oe: 1174G3



05212 L: 591 mm
jauge de niveau d'huile XSARA PICASSO 1.6 HDi

oe: 1174.G2 -- 1174E6

05221 L: 570 mm
jauge de niveau d'huile XSARA PICASSO 1.6

oe: 1174.93 -- 117488



05222 L: 533 mm
jauge de niveau d'huile XSARA 1.9 D

oe: 1174.C0



05224 L: 537 mm
jauge de niveau d'huile 1.8 16V-2.0 16V

oe: 1174.E2



03637
séparateur d'huile XSARA 1.8 D-1.9 D

oe: 036158

© INDUSTRIAL METALCAUCHO, S.L.U.



03655
séparateur d'huile XSARA 1.5 D

oe: 0361C7



08166
durit recyclage XSARA 1.9 D

oe: 119248



08167
durit recyclage XSARA 1.9 TD

oe: 119269 -- 119261



08307 L: 186 mm
durit recyclage XSARA 1.8 D-1.9 D-1.9 TD-1.9 SD

oe: 118086



08473 L: 68 mm
durit recyclage XSARA 1.8 D

oe: 1180F8 -- 1180A1



08474
durit recyclage XSARA 1.9 D

oe: 1180G4



08475
durit recyclage XSARA 1.9 D

oe: 1180G5

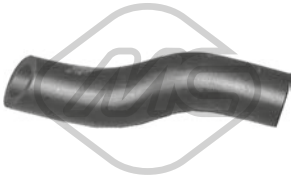

08533 Ø 13.2 mm
durit recyclage XSARA 1.5 D

oe: 1192F2



08539
durit recyclage XSARA 2.0 HDi 90

oe: 1192T4



08540
durit recyclage XSARA 1.9 D-1.9 TD

oe: 1192R5



08549
durit recyclage XSARA 1.8 i

oe: 118061



08854
durit recyclage XSARA 1.8 i

oe: 118062



Type de fonctionnement: électrique
93023 Nombre de connexions: 5
vanne EGR avec joint d'étanchéite XSARA PICASSO 1.6 HDi

oe: 9672880080 -- 9649358780



Type de fonctionnement: électrique
93032 Nombre de connexions: 5
vanne EGR avec joint d'étanchéite 1.8 16V-2.0 16V-2.0 i 16V

oe: 1628.JF



00016 Ø 3 mm Ø 7 mm L: 25 mm
bouchon retour carburant XSARA 1.5 D-1.8 D-1.9 D-1.9 TD-1.9 SD

oe: 1575.09



03651
couvercle, filtre à carburant XSARA 1.9 D

oe: 1904.27



03835 Ø 94 mm
filtre à carburant 2.0 HDi 109-2.0 HDi-2.0 HDi 90

oe: 96399841 -- 96387755

© INDUSTRIAL METALCAUCHO, S.L.U.

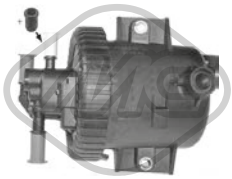

03836 Ø 13,9 mm Ø 78,4 mm L: 65,5 mm
filtre à carburant XSARA 2.0 HDi 109

oe: 1901.65



03876 Ø 155 mm
bouchon réservoir carburant 1.4 HDi-1.4 i-1.5 D-1.6-1.6 16V-1.6 i-1.6 HDi-1.8 i-1.8 D-1.8 i 16V-1.8 16V-1.9 D-1.9 SD-1.9 TD-2.0 HDi-2.0 16V-2.0 HDi 109-2.0 HDi 90-2.0 i 16V

oe: 1531.24 -- 1531.20



03884
filtre à carburant XSARA 1.9 D

oe: 1911.44



05391 Ø 107 mm
filtre à carburant XSARA 1.4 HDi

oe: 96417896 -- 964178680



05392 Ø 110 mm
filtre à carburant XSARA PICASSO 1.6 HDi

oe: 190195 -- 190181



06582
kit injection 12 pièces XSARA PICASSO 1.6 HDi

oe: 189173 -- 1610564580



06584
kit injection 12 pièces XSARA 1.4 HDi

oe: 0348T8 -- 1982F7



92007
tuyauterie injection XSARA 1.4 HDi

oe: 1574T0



92008
tuyauterie injection XSARA 1.4 HDi

oe: 1574T1

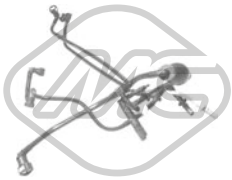

92033
tuyau injection XSARA 1.4 HDi

oe: 1574T2



92043 Ø 8 mm Ø 10 mm
tuyauterie injection XSARA 1.9 D

oe: 1579Q4



92044 Ø 6 mm Ø 8 mm
tuyauterie injection XSARA 1.9 D

oe: 1573XQ -- 1573YG

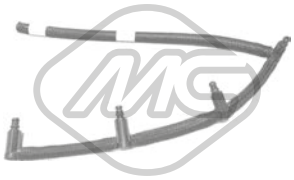

92045
tuyau injection XSARA PICASSO 1.6 HDi

oe: 1574Q5 -- 1574R2

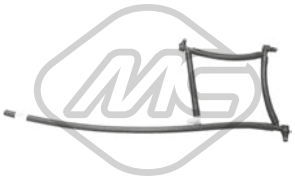

92047
kit de conduites à haute pression, injection XSARA 1.4 HDi

oe: 1574Q1

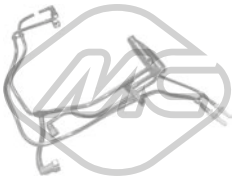

92056
tuyau injection XSARA PICASSO 1.6 HDi

oe: 1574W2



92057
tuyau injection XSARA PICASSO 1.6 HDi

oe: 1574T5

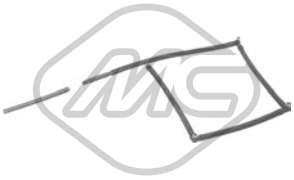

92066
tuyau retour injection XSARA 1.4 HDi

oe: 1574N8



92130
tuyau carburant 2.0 HDi 90-2.0 HDi

oe: 1579GC

© INDUSTRIAL METALCAUCHO, S.L.U.

CIRCUIT TURBO COMPRESSEUR

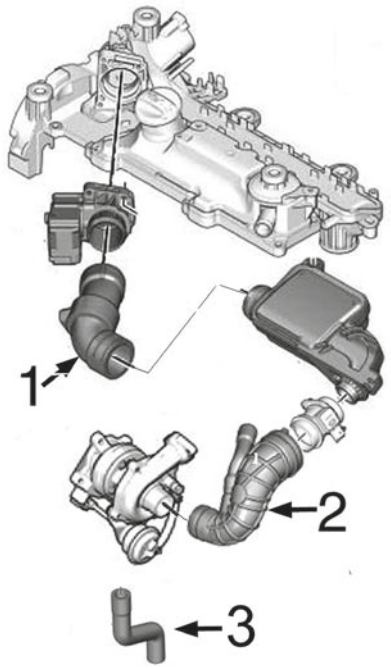

moteur 1.4HDi-DV4

1	09240	durit de caudalimètre (sauf Euro4)
	09241	durit de caudalimètre (Euro4)
2	09226	durit de thermostat à turbo
3	09635	tube de retour d'huile de turbo 68CH

C21M2042M3392M3433M4172TURBOP1 CITROËN XSARA - XSARA Picasso 04/1997 - 03/2010

CIRCUIT TURBO COMPRESSEUR

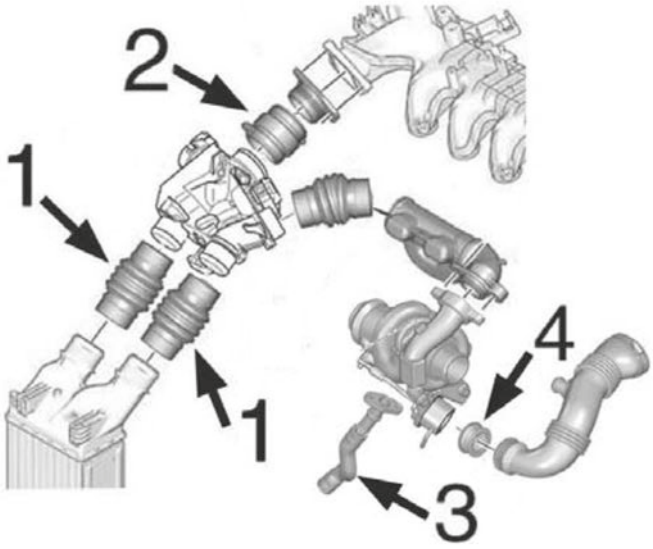

moteur 1.6HDi-DV6 :

1	09237	durit accès/sortie intercooler
2	09233	durit de raccord à accès
3	09534	tube lubrification Turbo
4	05134	joint de silicone de Turbo à tube

C21M2042M3392M3433M4172TURBOP2 CITROËN XSARA - XSARA Picasso 04/1997 - 03/2010

© INDUSTRIAL METALCAUCHO, S.L.U.

CIRCUIT TURBO COMPRESSEUR

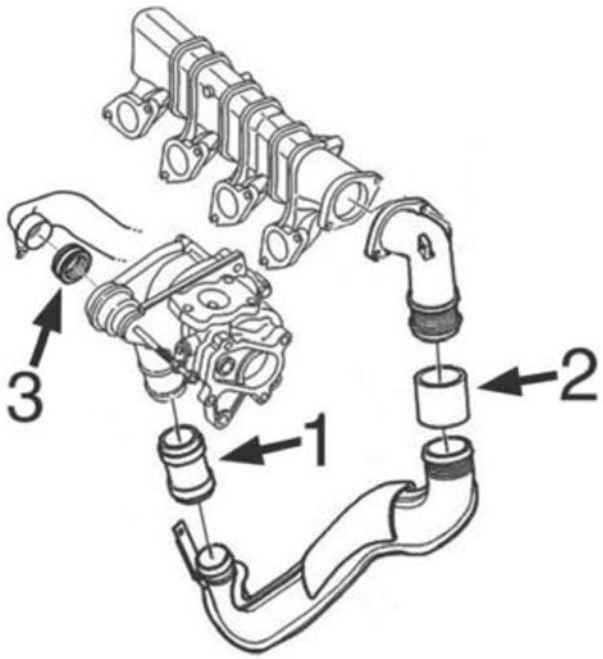

moteur 2.0HDi-DW10 :

1	09227	durit de raccord jusqu'à mod. -'02
	09229	durit de raccord mod. '02 jusqu'à 4/'04
	09230	durit de raccord '04/2004-
2	09235	durit de raccord jusqu'à -'04/04
	09238	durit de raccord '04/2004-

C21M2042M3392M3433M4172TURBOP3 CITROËN XSARA - XSARA Picasso 04/1997 - 03/2010

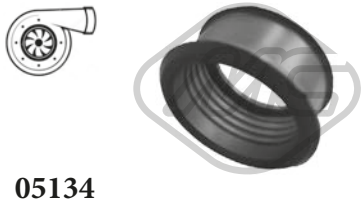

05134
durit turbo XSARA PICASSO 1.6 HDi

oe: 1434.C8



09226
durit turbo XSARA 1.4 HDi

oe: 1434F6 -- 143413



09227
durit turbo 2.0 HDi 109-2.0 HDi 90-2.0 HDi

oe: 0382.AP

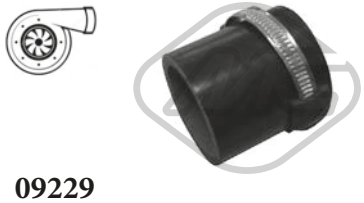

09229
durit turbo 2.0 HDi 109-2.0 HDi

oe: 0382.AX

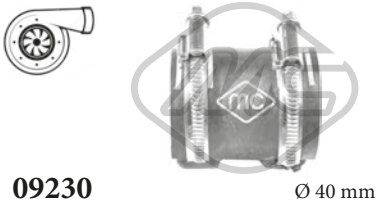

09230 Ø 40 mm L: 66 mm
durit turbo 2.0 HDi 109

oe: 0382.GA -- 0382.CR



09233 L: 63 mm
durit turbo XSARA PICASSO 1.6 HDi

oe: 0382.NZ -- 0382.EY



09235 Ø 55 mm L: 67 mm
durit turbo XSARA 2.0 HDi 109

oe: 0382.FZ



09237 L: 127 mm
durit turbo XSARA PICASSO 1.6 HDi

oe: 9801280580 -- 0382GV



09238 Ø 55 mm L: 67 mm
durit turbo 2.0 HDi 90-2.0 HDi

oe: 0382P1



09240
durit turbo XSARA 1.4 HDi

oe: 143415



09241
durit turbo XSARA 1.4 HDi

oe: 143445



09534
durit turbo XSARA PICASSO 1.6 HDi

oe: 38128 -- 38127



09635
durit turbo [essieu avant] XSARA 1.4 HDi

oe: 037942

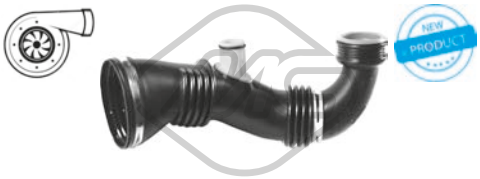

09846
durit turbo XSARA PICASSO 1.6 HDi

oe: 1434.E1

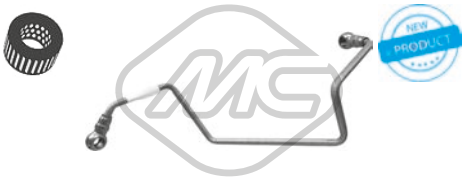

92151
conduite huile turbo XSARA PICASSO 1.6 HDi

oe: 0379.68



92152
conduite huile turbo XSARA PICASSO 1.6 HDi

oe: 0379.69

© INDUSTRIAL METALCAUCHO, S.L.U.

SUSPENSION AVANT & SUPPORTS DE MOTEUR

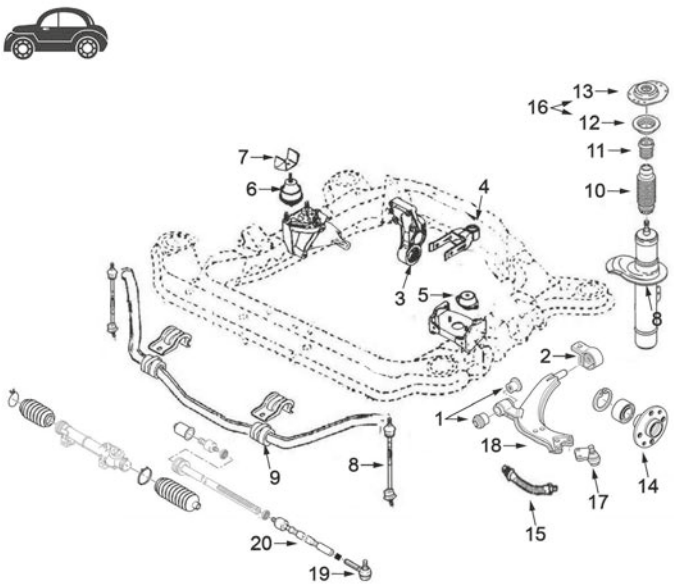

1E87 118d-120d (diesel) : 3E90/91/92/93 318d-320d-325d-330d-335d :

1	00962	silentbloc
2	00979	silentbloc triangle AV salvo Picasso (voir kit 5948)
	04063	silentbloc triangle AV Picasso
	05948	kit de conversion silentbloc avec aluminium
3	00751	silentbloc support arrière moteur 1.4-1.6 jusqu'à '98
	02980	silentbloc support arrière moteur 1.8-1.9 Diesel et 2.0 HDi
	04064	silentbloc support arrière moteur 1.4-1.6 de '98
	05252	support arrière moteur complète 1.4-1.6
4	00877	silentbloc support arrière moteur 1.4-1.6
	02871	silentbloc support arrière moteur 1.8 et Diesel
	04743	support moteur arrière complète 1.4-1.6TU
	04745	support moteur arrière complète 1.8-1.9D-2.02.0HDi (avec silentbloc et boulon de Ø 10 mm)
	04746	support moteur arrière complète 1.8-1.9D-2.02.0HDi (avec silentbloc et boulon de Ø 12 mm)
5	02786	support moteur G 1.4 - 1.6
	02794	support moteur G 1.8-2.0 et Diesel
6	00697	support moteur à droite 1.4-1.6
	02309	support moteur à droite 1.8-2.0 et Diesel
7	02884	limiteur superior support à droite moteur -'99
	04058	limiteur superior support à droite moteur '99-
8	02937	biellette de barre stabilisatrice
9	02411	palier de barre stabilisatrice Ø 19 mm
	02412	palier de barre stabilisatrice Ø 21 mm
10	02933	soufflet amortisseur
11	02971	butée polyuréthane suspension AV
12	04181	roulement support amortisseur
13	02935	support amortisseur
14	90012	Moyeu AV
15	96015	flexible de frein AV (483 mm)
16	06058	kit support amortisseur avec roulement
17	53007	rotule de suspension
	53021	rotule de suspension Xsara
18	52008	bras de suspension AV D XSARA Picasso
	52010	bras de suspension AV G XSARA Picasso
	52016	bras de suspension AV D
	52017	bras de suspension AV G
	52040	bras de suspension AV G sans rotule
	52042	bras de suspension AV D sans rotule
19	53001	rotule de direction G et D

C21M2042M3392M3433M4172SOPDP1 CITROËN XSARA - XSARA Picasso 04/1997 - 03/2010

SUSPENSION ARRIERE

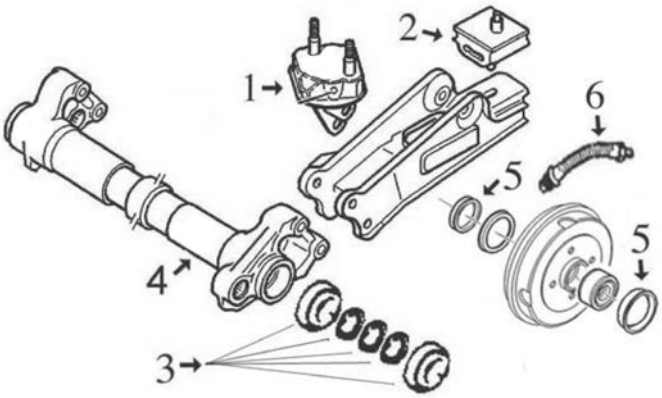

BERLINE :

1	02977	support précédent bras arrière à droite
	02978	support précédent bras arrière à gauche
2	02694	support bras de suspension AR
3	04413	jeu réparation bras arrière avec roulements
4	04550	axe bras arrière (à droite et à gauche)
5	04828	bague d'étanchéité, moyeu de roue
6	96031	flexible frein AR (273 mm)

C21M2042M3392M3433M4172SOPTP1 CITROËN XSARA - XSARA Picasso 04/1997 - 03/2010

SUSPENSION ARRIERE

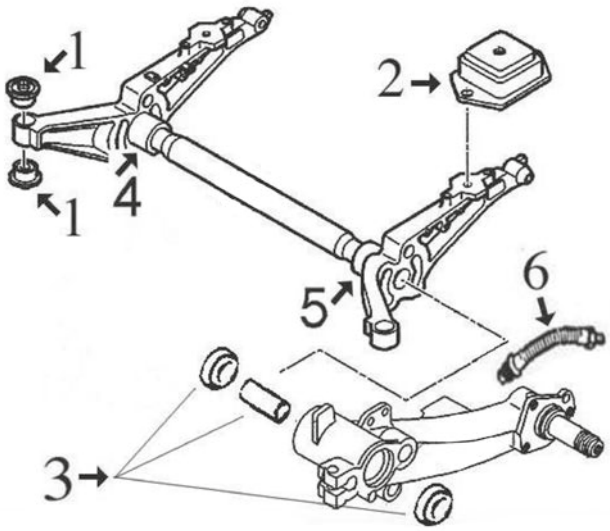

PICASSO :

1	04247	silentbloc pont arrière
2	02936	support bras de suspension AR
3	04414	jeu réparation bras arrière avec roulements
4	04552	axe bras arrière à droite
5	04551	axe bras suspension arrière à gauche
6	96031	flexible frein AR (273 mm)

C21M2042M3392M3433M4172SOPTP2 CITROËN XSARA - XSARA Picasso 04/1997 - 03/2010

© INDUSTRIAL METALCAUCHO, S.L.U.

ARTICULATION PALONIER DE BOITE

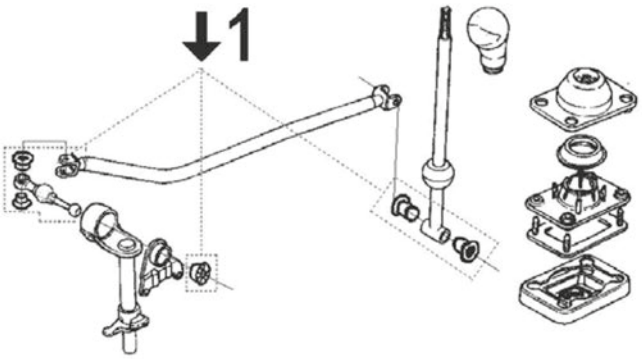

1	04990	articulation complete avec douilles BV MA

ARTICULATION PALONIER DE BOITE

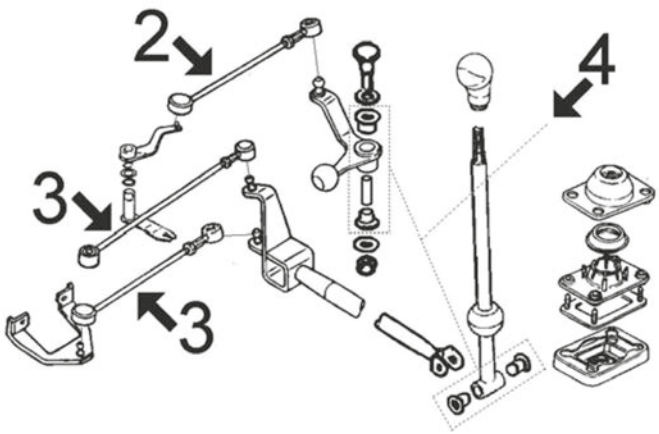

sauf Picasso : câbles de commande au lieu de biellettes et articulations

2	02866	biellette de BV
3	02865	biellette de BV réglable
	06150	biellette BV FIXE (96mm)
4	04992	articulation complete avec douilles BV BE3R

C21M2042M3392M3433M4172APCP2 CITROËN XSARA - XSARA Picasso 04/1997 - 03/2010

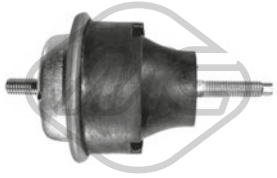

00697
support moteur [avant droite] XSARA 1.5 D-1.6 i-1.8 i

oe: 1844.75 -- 1844.42



006971
support moteur NON hydraulique [avant droite] XSARA 1.5 D-1.6 i-1.8 i

oe: 1844.75 -- 1844.42

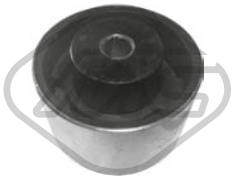

00751 Ø 65 mm
silentbloc support moteur [arrière] 1.4 i-1.6-1.6 16V-1.6 i

oe: 1844.54

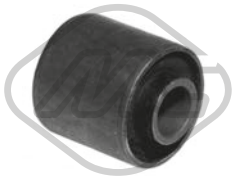

00877 Ø 12 mm Ø 30 mm
silentbloc support moteur [gauche] 1.8 i 16V-1.8 16V-2.0 16V-2.0 HDi-2.0 HDi 109-2.0 HDi 90

oe: 1809.04



02309
support moteur [avant droite] 1.8 D-1.8 i-1.8 i 16V-1.9 D-1.9 TD-2.0 16V-2.0 i 16V

oe: 96171996 -- 182723

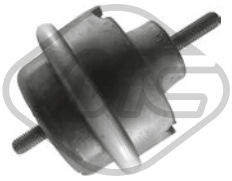

023091
support moteur NON hydraulique [droite] 1.8 D-1.8 i-1.8 i 16V-1.9 D-1.9 TD-2.0 16V-2.0 i 16V

oe: 96171996 -- 182723



02786 L: 52 mm
support moteur [gauche] XSARA 1.4 i-1.5 D-1.6 16V-1.6 i

oe: 1844.51



02794
support moteur [gauche] 1.4 HDi-1.6-1.6 16V-1.6 HDi-1.8 D-1.8 i-1.8 i 16V-1.8 16V-1.9 TD-1.9 D-1.9 SD-2.0 16V-2.0 HDi 109-2.0 HDi-2.0 HDi 90-2.0 i 16V

oe: 1844.68

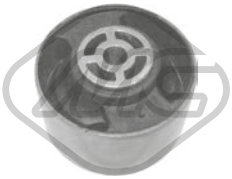

02869 Ø 10 mm Ø 70 mm L: 40| 53 mm
silentbloc support moteur [arrière] 1.8 D-1.8 i-1.8 i 16V-1.9 TD-1.9 D-1.9 SD-2.0 HDi-2.0 HDi 109-2.0 HDi 90-2.0 16V-2.0 i 16V

oe: 1807.47 -- 1809.17

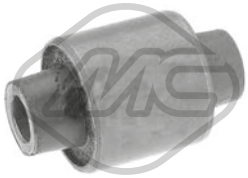

02871 Ø 10 mm Ø 29.9 mm
silentbloc [arrière] XSARA 1.8 D-1.8 i-1.8 i 16V-1.9 D-1.9 TD-2.0 HDi 90-2.0 16V-2.0 i 16V

oe: 180922



02884 L: 112 mm
butée support moteur [droite] XSARA 1.4 i-1.5 D-1.6 i-1.8 D-1.8 i-1.8 i 16V-1.9 D-1.9 TD-2.0 16V-2.0 HDi 90

oe: 1844.25



02943
support moteur [gauche] 2.0 16V-2.0 HDi 109-2.0 i 16V

oe: 1827.16



02980 Ø 10 mm Ø 70 mm
silentbloc [arrière avant] 1.8 D-1.8 i-1.9 TD-1.9 D-2.0 HDi-2.0 HDi 109-2.0 16V-2.0 HDi 90

oe: 1809.21



04058
butée support moteur [avant droite] 1.4 HDi-1.4 i-1.6-1.6 16V-1.6 HDi-1.8 16V-1.9 D-2.0 HDi 109-2.0 16V-2.0 HDi 90-2.0 HDi

oe: 1844A7 -- 184488



04064 Ø 10 mm Ø 65 mm
support moteur [arrière] 1.4 i-1.6-1.6 i

oe: 180921 -- 180929

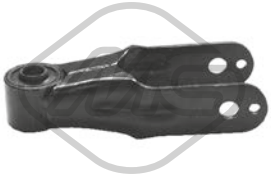

04743 Ø 12 mm Ø 30 mm
support moteur [arrière] 1.4 i-1.6-1.6 i

oe: 1806.08

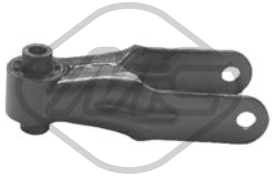

04745 Ø 10 mm
support moteur [arrière] XSARA 1.8 i-1.8 i 16V-1.9 D-2.0 16V-2.0 HDi 90

oe: 1854.24

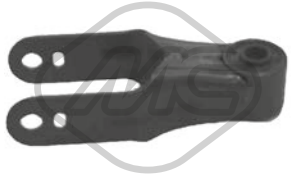

04746 Ø 12 mm
support moteur [arrière] 1.9 D-2.0 HDi-2.0 HDi 90

oe: 1806.16 -- 1806.49

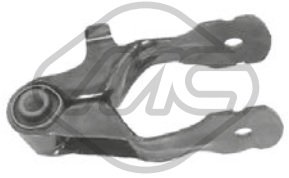

05240 L: 157 mm
biellette support moteur ar [arrière] XSARA PICASSO 1.6 HDi

oe: 1806.71

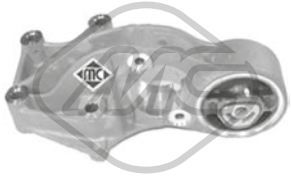

05252 Ø 10 mm Ø 65 mm
support moteur [arrière] XSARA 1.4 i-1.5 D-1.6 i

oe: 1807Q6 -- 1807P0

© INDUSTRIAL METALCAUCHO, S.L.U.



00962 Ø 12 mm Ø 33 mm
silentbloc triangle [essieu avant inférieur] XSARA 1.4 HDi-1.4 i-1.5 D-1.6 16V-1.6 i-1.8 i 16V-1.8 i-1.8 D-1.9 D-1.9 TD-1.9 SD-2.0 i 16V-2.0 16V-2.0 HDi 109-2.0 HDi 90
oe: 3520.H4 -- 3523.75



00979 Ø 19 mm
silentbloc triangle [essieu avant inférieur] XSARA 1.4 HDi-1.4 i-1.5 D-1.6 16V-1.6 i-1.8 i 16V-1.8 i-1.8 D-1.9 D-1.9 TD-1.9 SD-2.0 i 16V-2.0 16V-2.0 HDi 109-2.0 HDi 90
oe: 352375 -- 96097927

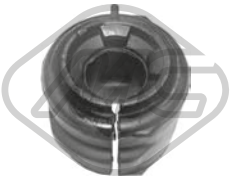

02411 Ø 19 mm
palier barre stabilisatrice [essieu avant] XSARA 1.4 HDi-1.4 i-1.5 D-1.6 16V-1.6 i-1.8 i-1.8 D-1.8 i 16V-1.9 D-1.9 TD-1.9 SD-2.0 16V-2.0 HDi 109-2.0 HDi 90-2.0 i 16V
oe: 96158745



02412 Ø 21 mm
palier barre stabilisatrice [essieu avant] 1.4 HDi-1.4 i-1.5 D-1.6-1.6 16V-1.6 i-1.8 i-1.8 16V-1.8 D-1.8 i 16V-1.9 D-1.9 TD-1.9 SD-2.0 16V-2.0 HDi 109-2.0 HDi 90-2.0 i 16V
oe: 5094.70 -- 5094.65



02691 Ø 24 mm
palier barre stabilisatrice [essieu avant] XSARA

oe: 5094.84 -- 96051398



02694
support bras suspension [essieu arrière] 1.4 HDi-1.4 i-1.5 D-1.6-1.6 16V-1.6 i-1.6 HDi-1.8 i-1.8 D-1.8 16V-1.8 i 16V-1.9 D-1.9 TD-1.9 SD-2.0 16V-2.0 HDi-2.0 HDi 109-2.0 HDi 90-2.0 i 16V
oe: 96061864 -- 5131.71

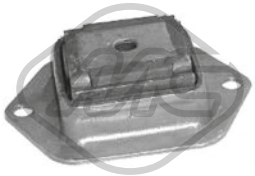

02936 Ø 12.8 mm L: 142 mm
silentbloc pont [arrière] 1.4 HDi-1.4 i-1.5 D-1.6-1.6 16V-1.6 i-1.6 HDi-1.8 i-1.8 D-1.8 16V-1.8 i 16V-1.9 D-1.9 TD-1.9 SD-2.0 16V-2.0 HDi-2.0 HDi 109-2.0 HDi 90-2.0 i 16V
oe: 5152.62

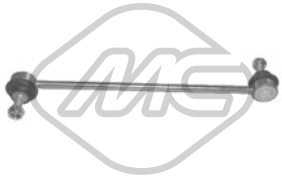

02937 L: 300 mm
biellette embout barre stabilisatrice [essieu avant] 1.4 HDi-1.4 i-1.5 D-1.6-1.6 16V-1.6 i-1.6 HDi-1.8 i-1.8 D-1.8 i 16V-1.8 16V-1.9 D-1.9 SD-1.9 TD-2.0 HDi-2.0 16V-2.0 HDi 109-2.0 HDi 90-2.0 i 16V
oe: 5087.61 -- 5087.46



02977
support bras suspension [avant] 1.4 HDi-1.4 i-1.5 D-1.6-1.6 16V-1.6 i-1.6 HDi-1.8 i-1.8 D-1.8 16V-1.8 i 16V-1.9 D-1.9 TD-1.9 SD-2.0 16V-2.0 HDi-2.0 HDi 109-2.0 HDi 90-2.0 i 16V
oe: 5131.70

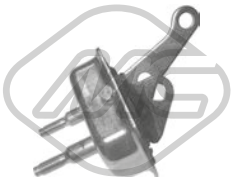

02978
support bras suspension [arrière] 1.4 HDi-1.4 i-1.5 D-1.6-1.6 16V-1.6 i-1.6 HDi-1.8 i-1.8 D-1.8 16V-1.8 i 16V-1.9 D-1.9 TD-1.9 SD-2.0 16V-2.0 HDi-2.0 HDi 109-2.0 HDi 90-2.0 i 16V
oe: 5131.69



04063 Ø 19 mm
silentbloc bras de suspension [essieu avant] 1.4 HDi-1.4 i-1.5 D-1.6-1.6 16V-1.6 i-1.6 HDi-1.8 i-1.8 D-1.8 16V-1.8 i 16V-1.9 D-1.9 TD-1.9 SD-2.0 16V-2.0 HDi-2.0 HDi 109-2.0 HDi 90-2.0 i 16V
oe: 3523.83

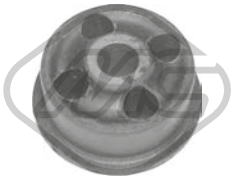

04247 Ø 12,3 mm Ø 47 mm
silentbloc pont [essieu arrière] XSARA 1.6 16V-1.8 D-1.9 D-1.9 SD-1.9 TD-2.0 HDi 109-2.0 HDi 90

oe: 5131.47



04413
kit de réparation bras suspension [essieu arrière] XSARA 1.4 i-1.5 D-1.6 i-1.8 i-1.8 D-1.8 i 16V-1.9 D-1.9 TD-1.9 SD-2.0 HDi 109-2.0 HDi 90-2.0 i 16V-2.0 16V
oe: 5154.10 -- 5154.09



04414
kit de réparation bras suspension [essieu arrière] XSARA PICASSO 1.6-1.6 16V-1.6 HDi-1.8 16V-2.0 16V-2.0 HDi

oe: 5132.73 -- 5132.60



04550 Ø 30,9 mm Ø 45 mm L: 317 mm
axe bras de suspension [essieu arrière] XSARA 1.4 HDi-1.4 i-1.5 D-1.6 16V-1.6 i-1.8 D-1.8 i-1.8 i 16V-1.9 D-1.9 SD-1.9 TD-2.0 16V-2.0 HDi 109-2.0 HDi 90
oe: 5176.17



04551 Ø 36 mm Ø 50 mm L: 197 mm
axe bras de suspension [essieu arrière gauche] XSARA PICASSO 1.6-1.6 16V-1.6 HDi-1.8 16V-2.0 16V-2.0 HDi

oe: 514898



04552 Ø 31 mm Ø 50 mm L: 197 mm
axe bras de suspension [essieu arrière droit] XSARA PICASSO 1.6-1.6 16V-1.6 HDi-1.8 16V-2.0 16V-2.0 HDi

oe: 514898

© INDUSTRIAL METALCAUCHO, S.L.U.



05948
silentbloc (kit de conversion) [essieu avant] XSARA 1.4 HDi-1.4 i-1.5 D-1.6 16V-1.6 i-1.8 i-1.8 D-1.8 i 16V-1.9 D-1.9 TD-1.9 SD-2.0 16V-2.0 HDi 109-2.0 HDi 90-2.0 i 16V
oe:

06764 Ø 21 mm
barre de torsion [essieu arrière] XSARA PICASSO 1.6-1.6 16V-1.6 HDi-1.8 16V-2.0 16V-2.0 HDi
oe: 5170.A1

06765 Ø 18.7 mm
barre de torsion [essieu arrière gauche] XSARA 1.4 HDi-1.4 i-1.5 D-1.6 16V-1.6 i-1.8 i-1.8 D-1.8 i 16V-1.9 D-1.9 TD-1.9 SD-2.0 16V-2.0 HDi 109-2.0 HDi 90-2.0 i 16V
oe: 5150.55

06766 Ø 18.7 mm
barre de torsion [essieu arrière droit] XSARA 1.4 HDi-1.4 i-1.5 D-1.6 16V-1.6 i-1.8 i-1.8 D-1.8 i 16V-1.9 D-1.9 TD-1.9 SD-2.0 16V-2.0 HDi 109-2.0 HDi 90-2.0 i 16V
oe: 5150.58

06767 Ø 19 mm
barre de torsion [essieu arrière] XSARA 1.4 HDi-1.4 i-1.5 D-1.6 16V-1.6 i-1.8 i-1.8 D-1.8 i 16V-1.9 D-1.9 TD-1.9 SD-2.0 16V-2.0 HDi 109-2.0 HDi 90-2.0 i 16V
oe: 5170.80



52008 Ø 18 mm
bras de suspension [essieu avant droit] 1.4 HDi-1.4 i-1.5 D-1.6-1.6 16V-1.6 i-1.6 HDi-1.8 i-1.8 D-1.8 i 16V-1.8 16V-1.9 D-1.9 SD-1.9 TD-2.0 HDi-2.0 16V-2.0 HDi 109-2.0 HDi 90-2.0 i 16V
oe: 3521.L4 -- 3521.F3



52010 Ø 17.5 mm
bras de suspension [essieu avant gauche] 1.4 HDi-1.4 i-1.5 D-1.6-1.6 16V-1.6 i-1.6 HDi-1.8 i-1.8 D-1.8 i 16V-1.8 16V-1.9 D-1.9 SD-1.9 TD-2.0 HDi-2.0 16V-2.0 HDi 109-2.0 HDi 90-2.0 i 16V
oe: 3520Q3 -- 3520J3



52016 Ø 18 mm
bras de suspension [essieu avant droit] XSARA 1.4 HDi-1.4 i-1.5 D-1.6 16V-1.6 i-1.8 i-1.8 D-1.8 i 16V-1.9 D-1.9 TD-1.9 SD-2.0 16V-2.0 HDi 109-2.0 HDi 90-2.0 i 16V
oe: 3521.E6



52017 Ø 18 mm
bras de suspension [essieu avant gauche] 1.4 HDi-1.4 i-1.5 D-1.6-1.6 16V-1.6 i-1.6 HDi-1.8 i-1.8 D-1.8 i 16V-1.8 16V-1.9 D-1.9 SD-1.9 TD-2.0 HDi-2.0 16V-2.0 HDi 109-2.0 HDi 90-2.0 i 16V
oe: 3520H6



52040 Ø 16 mm
bras de suspension [essieu avant gauche] 1.4 HDi-1.4 i-1.5 D-1.6-1.6 16V-1.6 HDi-1.6 i-1.8 i-1.8 D-1.8 i 16V-1.8 16V-1.9 D-1.9 TD-1.9 SD-2.0 HDi-2.0 16V-2.0 HDi 109-2.0 HDi 90-2.0 i 16V
oe: 3520H5



52042 Ø 16 mm
bras de suspension [essieu avant droit] 1.4 HDi-1.4 i-1.5 D-1.6-1.6 16V-1.6 i-1.6 HDi-1.8 i-1.8 D-1.8 i 16V-1.8 16V-1.9 D-1.9 SD-1.9 TD-2.0 HDi-2.0 16V-2.0 HDi 109-2.0 HDi 90-2.0 i 16V
oe: 3521.E3 -- 3521.E5

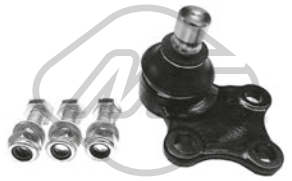

53007 Ø 18 mm
rotule de suspension [essieu avant] 1.4 HDi-1.4 i-1.5 D-1.6-1.6 16V-1.6 i-1.6 HDi-1.8 i-1.8 D-1.8 i 16V-1.8 16V-1.9 D-1.9 SD-1.9 TD-2.0 HDi-2.0 16V-2.0 HDi 109-2.0 HDi 90-2.0 i 16V
oe: 3640.51 -- 3640.50

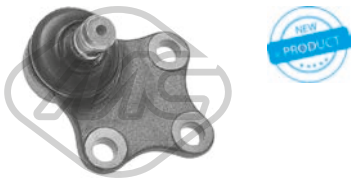

53021 Ø 16 mm
rotule de suspension [essieu avant] 1.4 HDi-1.4 i-1.5 D-1.6-1.6 16V-1.6 i-1.6 HDi-1.8 i-1.8 D-1.8 i 16V-1.8 16V-1.9 D-1.9 SD-1.9 TD-2.0 HDi-2.0 16V-2.0 HDi 109-2.0 HDi 90-2.0 i 16V
oe: 1607295180 -- 1607295280



57920
silentbloc [essieu arrière inférieur] XSARA PICASSO 1.6-1.6 16V-1.6 HDi-1.8 16V-2.0 16V-2.0 HDi
oe: 517111

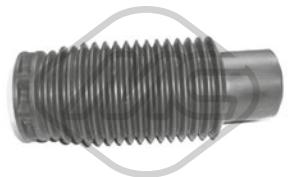

02933
soufflet amortisseur [essieu avant] 1.4 HDi-1.4 i-1.5 D-1.6-1.6 16V-1.6 i-1.6 HDi-1.8 i-1.8 D-1.8 i 16V-1.8 16V-1.9 D-1.9 SD-1.9 TD-2.0 HDi-2.0 16V-2.0 HDi 109-2.0 HDi 90-2.0 i 16V
oe: 525413



02934
butée amortisseur [essieu avant] 1.4 i-1.5 D-1.6-1.6 16V-1.6 i-1.6 HDi-1.8 i-1.8 D-1.8 i 16V-1.8 16V-1.9 D-1.9 TD-1.9 SD-2.0 16V-2.0 HDi-2.0 HDi 90-2.0 i 16V
oe: 5033.40



02935
support amortisseur [des deux côtés de l'essieu avant] XSARA 1.4 HDi-1.4 i-1.5 D-1.6 16V-1.6 i-1.8 i-1.8 i 16V-1.8 D-1.9 D-1.9 TD-1.9 SD-2.0 HDi 109-2.0 HDi 90-2.0 16V-2.0 i 16V
oe: 5038.62 -- 5038.64



02971 L: 97 mm
butée amortisseur [essieu avant] XSARA 1.4 HDi-1.4 i-1.6 16V-1.9 D-2.0 HDi 109-2.0 HDi 90
oe: 5033C8 -- 5033.70

© INDUSTRIAL METALCAUCHO, S.L.U.



02975
butée amortisseur [essieu avant] XSARA 1.4 i-1.5 D-1.6 16V-1.6 i-1.8 i-1.8 i 16V-1.8 D-1.9 TD-1.9 D-1.9 SD-2.0 i 16V-2.0 16V-2.0 HDi 90

oe: 9151964280 -- 5033.26



04181 Ø 65 mm Ø 100 mm
roulement support amortisseur [des deux côtés de l'essieu avant] 1.4 HDi-1.4 i-1.5 D-1.6-1.6 16V-1.6 i-1.6 HDi-1.8 i-1.8 D-1.8 i 16V-1.8 16V-1.9 D-1.9 SD-1.9 TD-2.0 HDi-2.0 16V-2.0 HDi 109-2.0 HDi
oe: 5035.58 -- 5035.63

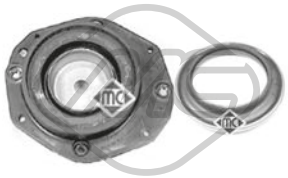

06058
kit support amortisseur [essieu avant] 1.4 i-1.5 D-1.6-1.6 16V-1.6 i-1.8 16V-1.8 i-1.8 i 16V-1.8 D-1.9 SD-1.9 D-1.9 TD-2.0 16V-2.0 HDi 109-2.0 HDi 90-2.0 HDi-2.0 i 16V
oe: 5038.24 -- 5038.23



06246
butée amortisseur [essieu arrière] 1.6 16V-1.6 HDi-1.6-1.6 i-1.8 i 16V-1.8 i-1.8 16V-1.9 TD-1.9 D-2.0 HDi 90-2.0 HDi 109-2.0 16V-2.0 i 16V-2.0 HDi

oe: 516663



06266
jeu soufflet butée amortisseur [des deux côtés de l'essieu avant] XSARA 1.4 HDi-1.4 i-1.6 16V-1.9 D-2.0 HDi 109-2.0 HDi 90

oe: 5033C8 -- 5033.70



Longueur du filetage [mm]: 17
05454 Filetage [mm]:: M 12 x 1,25
ecrou de roue [avant et arrière] 1.4 HDi-1.4 i-1.5 D-1.6-1.6 16V-1.6 i-1.6 HDi-1.8 i-1.8 D-1.8 i 16V-1.8 16V-1.9 D-1.9 SD-1.9 TD-2.0 HDi-2.0 16V-2.0 HDi 109-2.0 HDi 90-2.0 i 16V
oe: 5405.35



Longueur du filetage [mm]: 18
05455 Filetage [mm]:: M 12 x 1,25
ecrou de roue [avant et arrière] 1.4 HDi-1.4 i-1.5 D-1.6-1.6 16V-1.6 i-1.6 HDi-1.8 i-1.8 D-1.8 i 16V-1.8 16V-1.9 D-1.9 SD-1.9 TD-2.0 HDi-2.0 16V-2.0 HDi 109-2.0 HDi 90-2.0 i 16V
oe: 5405.72 -- 5405.84



Ø 128.5 mm
Nombre de dents: 25
90012 H: 66 mm
moyeu de roue [des deux côtés de l'essieu avant] 1.4 HDi-1.4 i-1.5 D-1.6-1.6 16V-1.6 i-1.6 HDi-1.8 i-1.8 D-1.8 i 16V-1.8 16V-1.9 D-1.9 SD-1.9 TD-2.0 HDi-2.0 16V-2.0 HDi 109-2.0 HDi 90-2.0 i 16V
oe: 3307.72 -- 3307.85

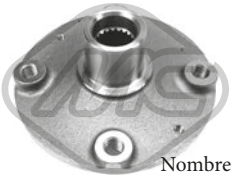

Ø 128 mm
Nombre de dents: 21
90013 H: 67 mm
moyeu de roue [essieu avant] XSARA 1.4 i-1.5 D-1.6 16V-1.6 i

oe: 3307.49

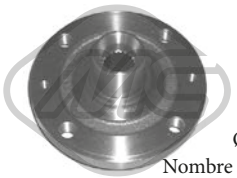

Ø 129,5 mm
Nombre de dents: 21
90045 H: 68 mm
moyeu de roue [essieu avant] XSARA 1.4 i-1.5 D

oe: 3307.76



Ø 128 mm
90118 H: 32 mm
moyeu de roue [des deux côtés du pont arrière] XSARA PICASSO 1.6-1.6 16V-1.6 HDi-1.8 16V-2.0 16V-2.0 HDi

oe: 374888



90151 Ø 25 mm Ø 128 mm
moyeu de roue [des deux côtés du pont arrière] XSARA 1.8 i-1.8 i 16V-1.9 D-1.9 TD-1.9 SD-2.0 16V-2.0 i 16V

oe: 3748.32



04828 Ø 31,3 mm Ø 39 mm
bague d'étanchéité, moyeu de roue [des deux côtés du pont arrière] XSARA 1.4 HDi-1.4 i-1.5 D-1.6 16V-1.6 i-1.8 i-1.8 D-1.8 i 16V-1.9 D-1.9 TD-1.9 SD-2.0 16V-2.0 HDi 109-2.0 HDi 90-2.0 i 16V
oe: 3740.19 -- 3724.24



74007 Ø 82 mm
kit de roulements de roue [essieu arrière] 1.4 HDi-1.4 i-1.5 D-1.6-1.6 16V-1.6 i-1.6 HDi-1.8 i-1.8 D-1.8 i 16V-1.8 16V-1.9 D-1.9 SD-1.9 TD-2.0 HDi-2.0 16V-2.0 HDi 109-2.0 HDi 90-2.0 i 16V
oe: 96129301 -- 95590022



74011 Ø 72 mm
kit de roulements de roue [essieu avant] XSARA 1.4 i-1.5 D-1.6 i-1.8 i-1.8 D-1.8 i 16V-1.9 D-1.9 TD-1.9 SD-2.0 i 16V-2.0 16V

oe: 95654076 -- 91537605



74012 Ø 25 mm Ø 52 mm
kit de roulements de roue [essieu arrière] XSARA 1.4 HDi-1.4 i-1.5 D-1.6 16V-1.6 i-1.8 i-1.8 D-1.8 i 16V-1.9 D-1.9 TD-1.9 SD-2.0 16V-2.0 HDi 109-2.0 HDi 90-2.0 i 16V
oe: 5175.N4 -- 95608940



74016 Ø 72 mm
kit de roulements de roue [essieu avant] XSARA 1.4 i-1.5 D-1.6 16V-1.6 i-1.8 i-1.8 D-1.8 i 16V-1.9 D-1.9 TD-1.9 SD-2.0 i 16V-2.0 16V

oe: 335032 -- 3350.32



74017 Ø 52 mm
kit de roulements de roue [essieu arrière] XSARA 1.4 i-1.5 D-1.6 i-1.8 i-1.8 D-1.8 i 16V-1.9 D-1.9 TD-1.9 SD-2.0 i 16V-2.0 16V

oe: 95654078 -- 95496453

© INDUSTRIAL METALCAUCHO, S.L.U.



74118 Ø 25 mm Ø 52 mm
kit de roulements de roue [essieu arrière] XSARA 1.4 HDi-1.4 i-1.5 D-1.6 i-1.6 16V-1.8 D-1.8 i-1.8 i 16V-1.9 TD-1.9 D-1.9 SD-2.0 16V-2.0 HDi 109-2.0 HDi 90-2.0 i 16V
oe: 5175.N4 -- 95608940



74131 Ø 52 mm
kit de roulements de roue [essieu arrière] XSARA 1.4 HDi-1.4 i-1.5 D-1.6 i-1.6 16V-1.8 i-1.8 i 16V-1.8 D-1.9 TD-1.9 SD-1.9 D-2.0 HDi 109-2.0 i 16V-2.0 HDi 90-2.0 16V
oe: 5175.N4 -- 95608940

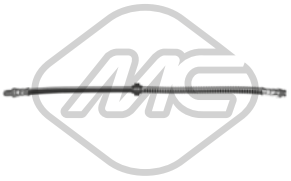

96015 L: 470 mm
flexible de frein [des deux côtés de l'essieu avant] 1.4 i-1.6-1.6 16V-1.6 HDi-1.8 i-1.8 16V-1.9 D-2.0 16V-2.0 HDi

oe: 480685 -- 480691



96016 L: 255 mm
flexible de frein [des deux côtés du pont arrière] XSARA PICASSO 1.6-1.8 16V-2.0 HDi

oe: 480686



96031 L: 265 mm
flexible de frein [essieu arrière] XSARA 1.4 HDi-1.4 i-1.5 D-1.6 16V-1.6 i-1.8 i-1.8 D-1.8 i 16V-1.9 D-1.9 TD-1.9 SD-2.0 16V-2.0 HDi 109-2.0 HDi 90-2.0 i 16V
oe: 480665 -- 480664



Ø 35 - 84 mm
01113 kit **00113**
kit soufflet transmission [côté roue des deux côtés de l'essieu avant] 1.4 HDi-1.6 16V-1.6 HDi-1.8 D-1.8 16V-1.8 i-1.8 i 16V-1.9 TD-1.9 D-2.0 HDi-2.0 16V-2.0 HDi 109-2.0 HDi 90
oe: 329331



Ø 34 - 76 mm
01213 kit **00213**
kit soufflet transmission [du côté boîte de vitesses des deux côtés de l'essieu avant] XSARA 1.4 HDi-1.4 i-1.5 D-1.6 16V-1.6 i-1.8 i-1.8 D-1.8 i 16V-1.9 D-1.9 TD-1.9 SD-2.0 16V-2.0 HDi 109-2.0 HDi 90-2.0 i
oe: 3287.81



Ø 35 - 87 mm
01222 kit **00222**
kit soufflet transmission [côté roue des deux côtés de l'essieu avant] 1.4 HDi-1.4 i-1.5 D-1.6-1.6 16V-1.6 i-1.6 HDi-1.8 i-1.8 16V-1.8 D-1.8 i 16V-1.9 D-1.9 TD-1.9 SD-2.0 16V-2.0 HDi-2.0 HDi 109-2.0 HDi
oe: 3293.03



Ø 35 - 70 mm
01228 kit **00228**
kit soufflet transmission [du côté boîte de vitesses] XSARA PICASSO 1.6-1.6 16V-1.6 HDi-1.8 16V-2.0 16V-2.0 HDi

oe: 3287.A9 -- 964777918



Ø 34 - 76 mm
01427 kit **00427**
kit soufflet transmission [côté roue des deux côtés de l'essieu avant] XSARA 1.4 i-1.6 16V-1.6 i

oe: 329320



Ø 27 - 62 mm
01428 kit **00428**
kit soufflet transmission [du côté boîte de vitesses des deux côtés de l'essieu avant] XSARA 1.4 i-1.5 D-1.6 16V-1.6 i-1.8 i-1.8 D-1.8 i 16V-1.9 D-1.9 TD-1.9 SD-2.0 HDi 90-2.0 16V
oe: 328793 -- 328788



Ø 40 - 97 mm
01460 kit **00460**
kit soufflet transmission [côté roue des deux côtés de l'essieu avant] XSARA 1.4 HDi-1.9 D

oe: 329334 -- 329302



Ø 20 - 80 mm
01493E kit
kit soufflet transmission [côté roue] XSARA 1.4 i-1.6 i

oe:



Ø 22 - 82 mm
01521 kit **00521**
kit soufflet transmission [côté roue des deux côtés de l'essieu avant] XSARA

oe: 329305



Ø 11 - 39 mm
00844
soufflet direction [droite] XSARA 1.4 i-1.6 i-1.8 i 16V-1.8 i-1.9 D-1.9 TD

oe: 4066.16

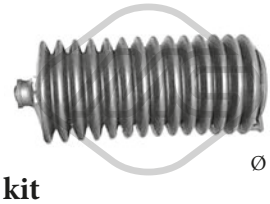

Ø 10 - 40 mm
01268 kit **00268**
kit soufflet crémaillère direction XSARA

oe: 1610938580 -- 4066.37



Ø 16 - 49 mm
01479 kit **00479**
kit soufflet crémaillère direction XSARA PICASSO 1.6-1.6 HDi-1.8 16V-2.0 16V-2.0 HDi

oe: 406656

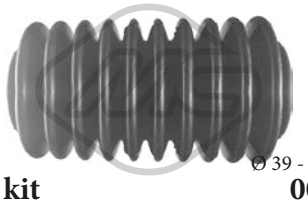

Ø 39 - 39 mm
01536 kit **00536**
kit soufflet crémaillère direction XSARA PICASSO 1.6-1.6 16V-1.6 HDi-1.8 16V-2.0 16V-2.0 HDi

oe: 4066.62 -- 4066.22

© INDUSTRIAL METALCAUCHO, S.L.U.

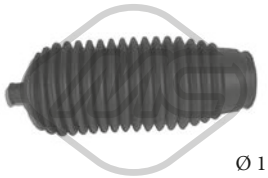

Ø 11 - 42 mm

01648 kit **00648**

kit soufflet crémaillère direction [droite] XSARA 1.4 i-1.5 D-1.6 16V-1.6 i-1.8 i-1.8 D-1.8 i 16V-1.9 D-1.9 TD-1.9 SD-2.0 16V-2.0 HDi 109-2.0 HDi 90-2.0 i 16V

oe: 406644

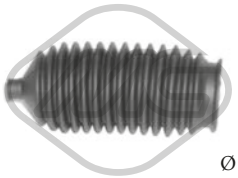

Ø 11 - 42 mm

01740 kit **00740**

kit soufflet crémaillère direction [gauche] 1.4 HDi-1.4 i-1.5 D-1.6-1.6 16V-1.6 i-1.6 HDi-1.8 i-1.8 D-1.8 16V-1.8 i 16V-1.9 D-1.9 TD-1.9 SD-2.0 16V-2.0 HDi-2.0 HDi 109-2.0 HDi 90-2.0 i 16V

oe: 406643



21037

filtre transmission 1.4 i-1.6 i-1.6 16V-1.9 D-2.0 16V-2.0 HDi 109-2.0 HDi 90

oe: 2263.33 -- 2209.40



02926 Ø 152 mm - 6 gorges

poulie vilebrequin avec amortisseur de vibrations XSARA 1.8 D-1.9 TD-1.9 SD-1.9 D

oe: 0515.G3



02927 Ø 153 mm - 6 gorges

poulie vilebrequin avec amortisseur de vibrations XSARA 1.9 D

oe: 0515.Q6 -- 0515.L7



02928 Ø 153 mm - 6 gorges

poulie vilebrequin sans amortisseur de vibrations 1.9 D-2.0 HDi-2.0 HDi 109-2.0 HDi 90

oe: 0515V0 -- 0515V6



02931

ressort tendeur alternateur XSARA 1.9 D

oe: 5751.44 -- 5751.81



02958 Ø 142 mm - 5 gorges

poulie vilebrequin avec amortisseur de vibrations XSARA 1.5 D

oe: 0515.L6



04439 Ø 139 mm - 5 gorges

poulie vilebrequin avec amortisseur de vibrations 1.6 i-1.6

oe: 0515.K8



04440 Ø 143 mm - 6 gorges

poulie vilebrequin avec amortisseur de vibrations 1.4 i-1.6-1.6 16V

oe: 0515K1 -- 0515P5



04441 Ø 153 mm - 6 gorges

poulie vilebrequin sans amortisseur de vibrations XSARA 1.4 HDi

oe: 0515V8 -- 0515V7



04442 Ø 146 mm - 6 gorges

poulie vilebrequin avec amortisseur de vibrations XSARA 1.4 i

oe: 0515.P1 -- 0515.S1



04443 Ø 149 mm - 6 gorges

poulie vilebrequin avec amortisseur de vibrations 1.8 16V-2.0 16V

oe: 0515.S6 -- 0515.N3



04460 Ø 140 mm - 5 gorges

poulie vilebrequin avec amortisseur de vibrations XSARA

oe: 0515.J3



04481 Ø 127 mm - 6 gorges

poulie vilebrequin avec amortisseur de vibrations XSARA 1.8 i 16V-2.0 16V-2.0 i 16V

oe: 515.K6 -- 0515.K6



04485 Ø 127 mm - 6 gorges

poulie vilebrequin avec amortisseur de vibrations XSARA 1.8 i

oe: 515.H6 -- 0515.H6



04562 Ø 149 mm - 6 gorges

poulie vilebrequin avec amortisseur de vibrations 1.8 16V-2.0 16V

oe: 0515.R1

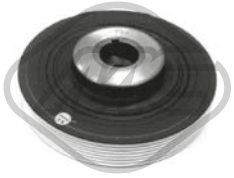

04610 Ø 155 mm - 6 gorges

poulie vilebrequin avec amortisseur de vibrations XSARA 1.9 D-2.0 HDi 90

oe: 0515.R5

© INDUSTRIAL METALCAUCHO, S.L.U.



05202 Ø 158 mm - 6 gorges
poulie vilebrequin avec amortisseur de vibrations
XSARA PICASSO 1.6 HDi

oe: 0515.T3



05692 Ø 153 mm - 6 gorges
poulie vilebrequin avec amortisseur de vibrations
XSARA 1.4 HDi

oe: 0515V8 -- 0515V7



06000 Ø 163 mm - 6 gorges
poulie vilebrequin avec amortisseur de vibrations
1.4 HDi-1.9 D-2.0 HDi-2.0 HDi 109-2.0 HDi 90

oe: 0515V0 -- 0515V6



06229 Ø 128 mm - 5 gorges
poulie vilebrequin sans amortisseur de vibrations
XSARA 1.4 i-1.6 16V-1.6 i

oe: 0515.H1 -- 0515.L2



12926 Ø 152 mm - 6 gorges
kit poulie vilebrequin sans amortisseur de vibrations
XSARA 1.8 D-1.9 TD-1.9 SD-1.9 D

oe: 0515.G3



12927 Ø 153 mm - 6 gorges
kit poulie vilebrequin avec amortisseur de vibrations
XSARA 1.9 D

oe: 0515.Q6 -- 0515.L7



14440 Ø 143 mm - 6 gorges
kit poulie vilebrequin avec amortisseur de vibrations
1.4 i-1.6-1.6 16V

oe: 0515K1 -- 0515P5

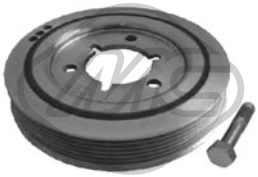

14442 Ø 146 mm - 6 gorges
kit poulie vilebrequin avec amortisseur de vibrations
XSARA 1.4 i

oe: 0515.P1 -- 0515.S1

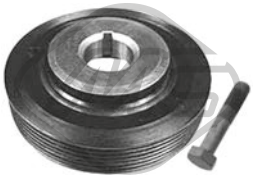

14481 Ø 127 mm - 6 gorges
kit poulie vilebrequin avec amortisseur de vibrations
XSARA 1.8 i 16V-2.0 16V-2.0 i 16V

oe: 515.K6 -- 0515.K6



14485 Ø 127 mm - 6 gorges
kit poulie vilebrequin avec amortisseur de vibrations
XSARA 1.8 i

oe: 515.H6 -- 0515.H6

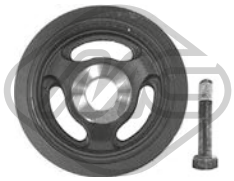

15202 Ø 158 mm - 6 gorges
kit poulie vilebrequin avec amortisseur de vibrations
XSARA PICASSO 1.6 HDi

oe: 0515.T3



15692 Ø 153 mm - 6 gorges
kit poulie vilebrequin avec amortisseur de vibrations
XSARA 1.4 HDi

oe: 0515V8 -- 0515V7

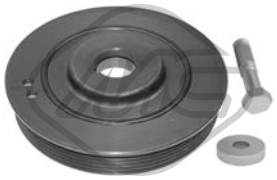

16000 Ø 163 mm - 6 gorges
kit poulie vilebrequin avec amortisseur de vibrations
1.4 HDi-1.9 D-2.0 HDi-2.0 HDi 109-2.0 HDi 90

oe: 0515V0 -- 0515V6

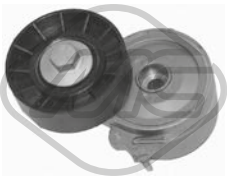

04807 Ø 70 mm
galet tendeur alternateur 2.0 HDi 109-2.0 HDi-2.0 HDi 90

oe: 96363551 -- 96344657

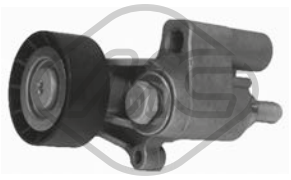

04826 Ø 60 mm
galet tendeur alternateur XSARA 1.8 D-1.9 D-1.9 TD-1.9 SD

oe: 5751.30

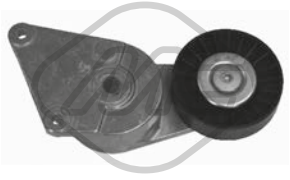

04895 Ø 90 mm
galet tendeur alternateur 1.8 i-1.8 16V-1.8 i 16V-2.0 16V-2.0 i 16V

oe: 9609016880 -- 9626365280



Ø 17 mm Ø 54 mm
04915 - 5 Agorges
poulie alternateur 1.9 D-2.0 HDi-2.0 HDi 109-2.0 HDi 90

oe: 57054F



Ø 17 mm Ø 54.5 mm
04916 - 6 Agorges
poulie alternateur 2.0 HDi 109-2.0 HDi-2.0 HDi 90

oe: 9949627

© INDUSTRIAL METALCAUCHO, S.L.U.



04928 Ø 59,8 mm
galet guide alternateur XSARA 1.9 D

oe: 5751.73



04929 Ø 17 mm Ø 90 mm
galet guide alternateur XSARA 1.8 i

oe: 5751.20

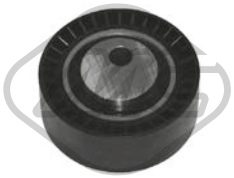

04995 Ø 70 mm
galet guide alternateur 1.8 D-1.9 D-1.9 TD-1.9 SD-2.0 HDi-2.0 HDi 109-2.0 HDi 90

oe: 5751.29

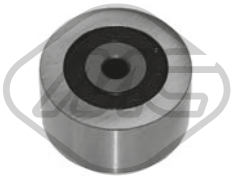

04996 Ø 50 mm
galet guide alternateur 2.0 HDi 109-2.0 HDi-2.0 HDi 90

oe: 5751.96 -- 5751.57

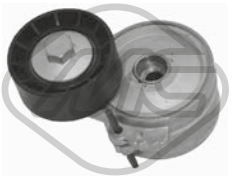

05043 Ø 60 mm
galet tendeur alternateur XSARA 1.9 D

oe: 5751.74



05421 Ø 60 mm
galet tendeur alternateur 1.4 i-1.6-1.6 16V-1.6 i

oe: 5751.97 -- 5751.A2



05422 Ø 65 mm
galet tendeur alternateur XSARA 1.4 HDi

oe: 5751H6 -- 5751F9



05426 Ø 70 mm
galet tendeur 1.4 i-1.5 D-1.6-1.6 16V-1.6 i

oe: 5751.51

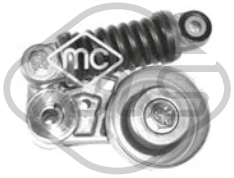

05427 Ø 65 mm
galet tendeur alternateur 1.4 i-1.6-1.6 16V-1.6 i

oe: 5751.52

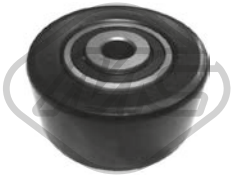

05428 Ø 60 mm
galet tendeur 1.4 i-1.6-1.6 16V

oe: 5751.C9 -- 5751.98



05450 Ø 10 mm Ø 60 mm
galet tendeur 1.4 HDi-1.6 HDi

oe: 5751.F4 -- 5751.87

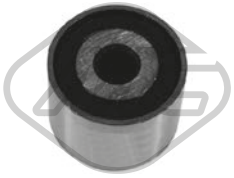

05486 Ø 10 mm Ø 37 mm
galet tendeur XSARA 1.9 D

oe: 5751.62 -- 5751.46



05487 Ø 50 mm
galet guide alternateur 2.0 HDi 109-2.0 HDi-2.0 HDi 90

oe: 1613837780 -- 5751.56

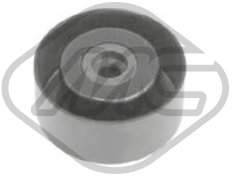

05488 Ø 8 mm Ø 60 mm
galet tendeur XSARA 1.9 D

oe: 1613838280 -- 575191

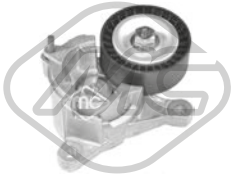

05489 Ø 65 mm
galet tendeur alternateur 1.8 16V-2.0 16V

oe: 575161



05490 Ø 17 mm Ø 78 mm
galet tendeur 1.8 16V-2.0 16V

oe: 5751.60



05491 Ø 55 mm
galet tendeur alternateur 1.4 HDi-1.6 HDi

oe: 5751.89

© INDUSTRIAL METALCAUCHO, S.L.U.



Ø 17 mm Ø 54,3 mm

06009 - 6 Agorges

poulie alternateur XSARA PICASSO 1.6 HDi-2.0 HDi

oe: 5705AS -- 5702E3



Ø 17 mm Ø 54 mm

06152 - 6 Agorges

poulie alternateur XSARA PICASSO 1.6 HDi-2.0 HDi

oe:



57150 Ø 60,0 mm

galet tendeur 1.4 HDi-1.6 HDi

oe: 829.88 -- 0829.88

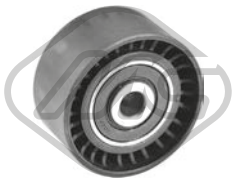

57156 Ø 10,0 mm Ø 60,0 mm

galet tendeur 1.4 HDi-1.6 HDi

oe: 0830.48



57158 Ø 60,0 mm

galet tendeur 1.6 16V

oe: 0830.62 -- 0829.A1

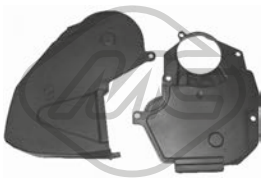

03696

jeu couvres courroie [supérieur] XSARA 1.5 D

oe: 0320.P5 -- 0320.K6



03697

jeu couvres courroie XSARA 1.4 i

oe: 0320.L3 -- 0320.S2

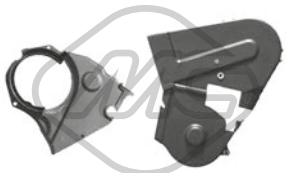

03698

jeu couvres courroie XSARA 1.8 D-1.9 D-1.9 TD-1.9 SD

oe: 0320.F9 -- 0320.H3

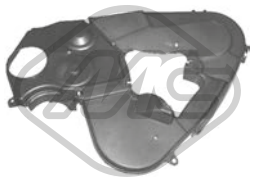

03699

jeu couvres courroie 2.0 HDi 109-2.0 HDi-2.0 HDi 90

oe: 0320.S7 -- 0320.N5

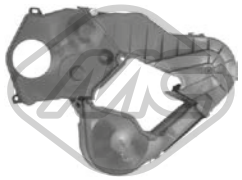

03700

jeu couvres courroie XSARA 1.9 D

oe: 0320.N4 -- 0320.N3



03869

jeu couvres courroie XSARA 1.4 HDi

oe: 0320.Y1 -- 0320.S5

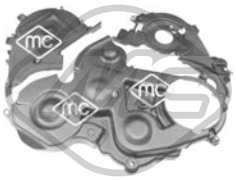

03871

jeu couvres courroie XSARA PICASSO 1.6 HDi

oe: 0320.T6 -- 0320.W5

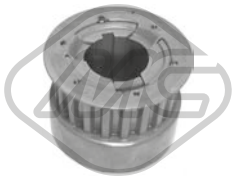

05329

roue dentée XSARA 1.9 D

oe: 0513.74



05330 Ø 70 mm

pignon distributeur 2.0 HDi 109-2.0 HDi-2.0 HDi 90

oe: 0513.A9 -- 0513.A2



05350 Ø 29,9 mm Ø 100,4 mm

pignon distributeur 1.4 HDi-1.6 HDi

oe: 9810698080 -- 9656584580



00816

vérin, direction assistée [essieu avant] XSARA 1.4 HDi-1.4 i-1.5 D-1.6 16V-1.6 i-1.8 i-1.8 D-1.8 i 16V-1.9 D-1.9 TD-1.9 SD-2.0 16V-2.0 HDi 109-2.0 HDi 90-2.0 i 16V

oe: 401144



02410 Ø 12 mm Ø 22 mm

douille, arbre de direction XSARA 1.4 HDi-1.4 i-1.5 D-1.6 16V-1.6 i-1.8 i-1.8 D-1.8 i 16V-1.9 D-1.9 TD-1.9 SD-2.0 16V-2.0 HDi 109-2.0 HDi 90-2.0 i 16V

oe: 95644954 -- 4059.07



02911 Ø 12 mm Ø 24 mm

douille, arbre de direction XSARA

oe: 4059.11 -- 4059.10

© INDUSTRIAL METALCAUCHO, S.L.U.

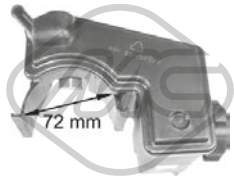

03777
vase expansion direction assistée

oe:



53001 L: 90 mm
rotule de direction [des deux côtés de l'essieu avant] 1.4 HDi-1.4 i-1.5 D-1.6-1.6 16V-1.6 i-1.6 HDi-1.8 i-1.8 D-1.8 i 16V-1.8 16V-1.9 D-1.9 SD-1.9 TD-2.0 HDi-2.0 16V-2.0 HDi 109-2.0 HDi 90-2.0 i 16V
oe: 1607316180 -- 381750

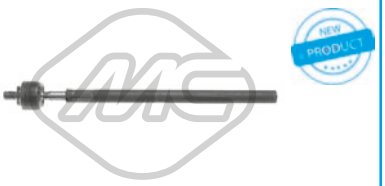

53030 L: 340 mm
axe de bielle [des deux côtés de l'essieu avant] 1.4 HDi-1.4 i-1.5 D-1.6-1.6 16V-1.6 i-1.6 HDi-1.8 i-1.8 D-1.8 i 16V-1.8 16V-1.9 D-1.9 SD-1.9 TD-2.0 HDi-2.0 16V-2.0 HDi 109-2.0 HDi 90-2.0 i 16V
oe: 3812.C0

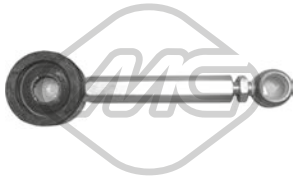

02865
biellette de BV XSARA 1.9 D-1.9 TD-2.0 16V-2.0 i 16V

oe: 2454A3 -- 2454E9

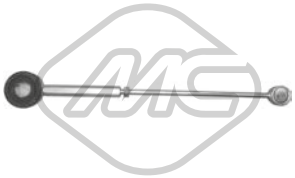

02866
biellette de BV XSARA 1.4 HDi-1.4 i-1.5 D-1.6 16V-1.6 i-1.8 D-1.8 i-1.8 i 16V-1.9 D-1.9 SD-1.9 TD-2.0 16V-2.0 HDi 109-2.0 HDi 90

oe: 245262 -- 245274



04051
jeu bagues embrayage 1.4 HDi-1.4 i-1.5 D-1.6-1.6 16V-1.6 i-1.6 HDi-1.8 D-1.8 i-1.8 16V-1.8 i 16V-1.9 D-1.9 SD-1.9 TD-2.0 16V-2.0 HDi-2.0 HDi 109-2.0 HDi 90
oe: 217555 -- 217554



04564
bague d'étanchéité, différentiel 1.4 HDi-1.4 i-1.5 D-1.6-1.6 16V-1.6 i-1.6 HDi-1.8 i-1.8 D-1.8 i 16V-1.8 16V-1.9 D-1.9 SD-1.9 TD-2.0 HDi-2.0 16V-2.0 HDi 109-2.0 HDi 90-2.0 i 16V
oe: 312144 -- 312146

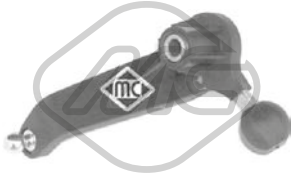

04990
articulacion BV XSARA 1.4 i-1.6 i

oe: 2449.91



04991
articulacion BV XSARA

oe: 2449.83 -- 2449.36



04992
articulacion BV XSARA 1.4 i-1.6 i-1.8 D-1.8 i-2.0 16V-2.0 HDi 109-2.0 HDi 90-2.0 i 16V

oe: 2449.87 -- 2449.86

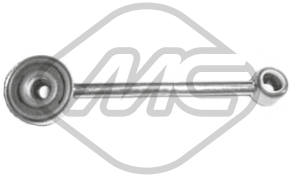

06150
biellette de BV XSARA 1.4 HDi-1.6 i-1.8 i 16V-1.9 D-2.0 16V-2.0 HDi 109-2.0 HDi 90-2.0 i 16V

oe: 2454F5



02770
revêtement de pédale 1.4 HDi-1.4 i-1.5 D-1.6-1.6 16V-1.6 i-1.6 HDi-1.8 i-1.8 D-1.8 i 16V-1.8 16V-1.9 D-1.9 SD-1.9 TD-2.0 HDi-2.0 16V-2.0 HDi 109-2.0 HDi 90-2.0 i 16V
oe: 4504.12



02772
revêtement de pédale XSARA

oe: 160407



03878
biellette cable embrayage XSARA

oe: 2128.31 -- 2128.22



04043
jeu bagues embrayage XSARA 1.8 D-1.8 i-1.8 i 16V-1.9 D-1.9 SD-1.9 TD-2.0 16V

oe: 2175.21 -- 2175.20

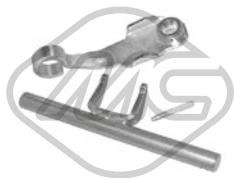

04052
fourchette embrayage XSARA 1.8 D-1.8 i-1.8 i 16V-1.9 D-1.9 SD-2.0 HDi 90

oe: 211525



04057
jeu bagues embrayage [essieu avant] XSARA 1.4 i-1.5 D-1.6 i-1.8 D-1.8 i-1.8 i 16V-1.9 D-1.9 SD-1.9 TD-2.0 16V-2.0 HDi 90

oe: 2175.12 -- 2175.11



04066
fourchette embrayage 1.4 HDi-1.6-1.8 16V-1.9 D-2.0 16V-2.0 HDi 109-2.0 HDi 90-2.0 HDi

oe: 2117.58

© INDUSTRIAL METALCAUCHO, S.L.U.



04300
fourchette embrayage XSARA

oe: 2117.52



04424 Ø 22,0|24 mm L: 57 mm
douille de guidage embrayage XSARA 1.4 HDi-1.4 i-1.5 D-1.6 16V-1.6 i-1.8 i-1.8 D-1.8 i 16V-1.9 D-1.9 SD-2.0 16V-2.0 HDi 109-2.0 i 16V-2.0 HDi 90

oe: 2105.38 -- 2105.14



04601
fourchette embrayage XSARA PICASSO 1.6-1.6 16V-1.6 HDi-1.8 16V-2.0 16V-2.0 HDi

oe: 211766

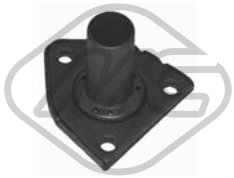

04605 Ø 23 mm
douille de guidage embrayage 1.4 HDi-1.6 16V-1.6 HDi-1.8 D-1.8 i-1.8 i 16V-1.9 D-1.9 SD-1.9 TD-2.0 HDi-2.0 16V-2.0 HDi 109-2.0 HDi 90-2.0 i 16V

oe: 210535



04620 Ø 32 mm Ø 50 mm
bague d'étanchéité, différentiel 1.4 i-1.5 D-1.6-1.6 16V-1.6 i-1.8 16V-1.8 i-1.8 i 16V-1.9 TD-1.9 D-2.0 HDi-2.0 16V-2.0 HDi 109-2.0 HDi 90-2.0 i 16V

oe: 312165 -- 312124

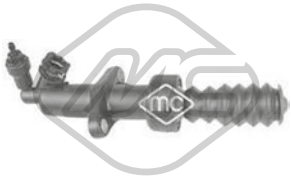

06128
cylindre récepteur 1.4 HDi-1.6-1.6 16V-1.6 HDi-1.8 16V-1.9 D-2.0 HDi 90-2.0 i 16V-2.0 HDi 109-2.0 16V-2.0 HDi

oe: 2182.C1 -- 2182.95

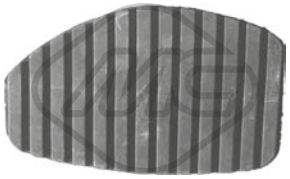

06184
revêtement de pédale XSARA 1.4 HDi-1.4 i-1.5 D-1.6 16V-1.6 i-1.8 i-1.8 D-1.8 i 16V-1.9 D-1.9 TD-1.9 SD-2.0 16V-2.0 HDi 109-2.0 HDi 90-2.0 i 16V

oe: 213015



80003 L: 905 mm
cable commande d'embrayage XSARA PICASSO 1.6-1.6 16V-1.6 HDi-1.8 16V-2.0 16V-2.0 HDi

oe: 9645688880 -- 2150.Z5



80004 L: 933/688 mm
cable commande d'embrayage XSARA PICASSO 1.6-1.6 HDi-1.8 16V-2.0 16V-2.0 HDi

oe: 9646122580 -- 2150Z6



80048 L: 933/688 mm
cable commande d'embrayage 1.4 HDi-1.6 HDi-1.6 16V-1.9 D-2.0 16V-2.0 HDi 109-2.0 HDi 90

oe: 2150.Z6 -- 2150.AR

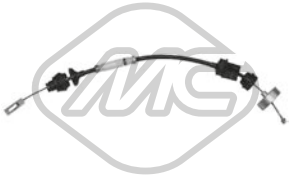

80054 L: 667/314 mm
cable commande d'embrayage XSARA 1.8 D-1.8 i-1.8 i 16V-1.9 D-1.9 SD-1.9 TD

oe: 2150.V9 -- 2150.R2

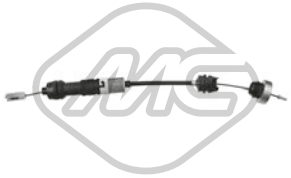

80056 L: 655/330 mm
cable commande d'embrayage XSARA 1.8 D-1.8 i-1.8 i 16V-1.9 D-1.9 SD

oe: 2150.Y1 -- 2150.W9

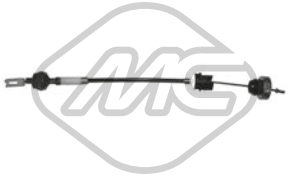

80070 L: 663/335 mm
cable commande d'embrayage XSARA 1.8 D-1.8 i-1.8 i 16V-1.9 D-1.9 SD-1.9 TD

oe: 2150V9 -- 2150E8

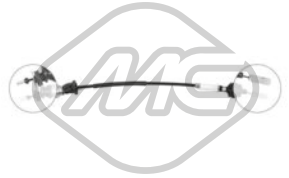

80098 L: 717/518 mm
cable commande d'embrayage XSARA 1.6 16V-1.9 D-1.9 TD-2.0 16V-2.0 i 16V-2.0 HDi 90

oe: 9632112980 -- 2150V2



80112 L: 615/353 mm
cable commande d'embrayage XSARA 1.4 i-1.5 D-1.6 16V-1.6 i-2.0 HDi 90

oe: 9625275680 -- 2150V7

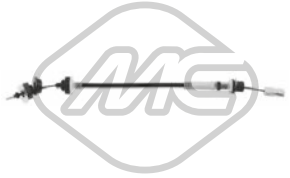

80138 L: 625/334 mm
cable commande d'embrayage XSARA 1.4 i-1.4 HDi-1.5 D-1.6 16V-1.6 i-2.0 HDi 90

oe: 2150.V7 -- 9625275680

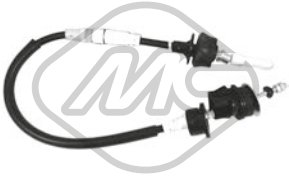

80140 L: 732/513 mm
cable commande d'embrayage XSARA 1.6 16V-1.9 D-1.9 SD-1.9 TD-2.0 16V-2.0 HDi 90-2.0 i 16V

oe: 2150.V2 -- 9632112980



02392
kit joint échappement XSARA 1.4 i

oe: 1798.41 -- 179876

© INDUSTRIAL METALCAUCHO, S.L.U.



02938
kit montage collecteur XSARA

oe: 179712



02939
kit montage collecteur XSARA 2.0 HDi 90

oe: 179718

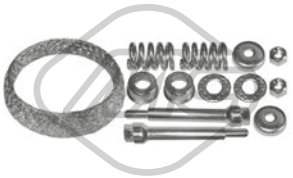

02940
kit montage collecteur 1.8 D-1.8 i 16V-1.8 i-2.0 HDi-2.0 16V-2.0 HDi 109-2.0 HDi 90

oe: 179875

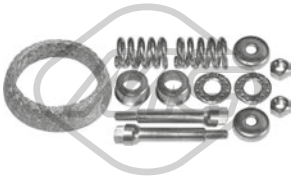

02941
kit montage collecteur XSARA 1.5 D-1.8 D-1.9 D

oe: 179883



02965
support echappement [avant] XSARA PICASSO 1.6 HDi

oe: 1755.70

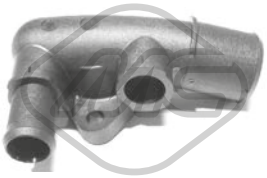

03554
raccord [arrière] 2.0 HDi 109-2.0 HDi-2.0 HDi 90

oe: 1336P5

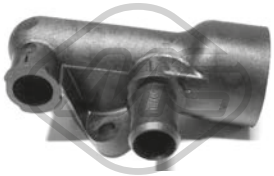

03555
raccord [arrière] XSARA 1.4 HDi-1.4 i-1.5 D-1.6 i-1.6 16V-1.8 i-1.8 D-1.8 i 16V-1.9 D-1.9 SD-1.9 TD-2.0 16V-2.0 HDi 109-2.0 HDi 90

oe: 1336.N8



04039
kit montage collecteur XSARA 1.6 i-1.9 SD-1.9 TD

oe: 179874



04059
support echappement 1.4 HDi-1.4 i-1.5 D-1.6-1.6 16V-1.6 HDi-1.6 i-1.8 16V-1.8 i-1.8 D-1.8 i 16V-1.9 SD-1.9 TD-1.9 D-2.0 HDi-2.0 16V-2.0 HDi 109-2.0 HDi 90-2.0 i 16V
oe: 1755.91



04060
support echappement 1.4 HDi-1.4 i-1.5 D-1.6-1.6 16V-1.6 HDi-1.6 i-1.8 16V-1.8 i-1.8 D-1.8 i 16V-1.9 SD-1.9 TD-1.9 D-2.0 HDi-2.0 16V-2.0 HDi 109-2.0 HDi 90-2.0 i 16V
oe: 1755.77



04061
support echappement XSARA PICASSO 1.6 HDi-2.0 HDi

oe: 1755.86

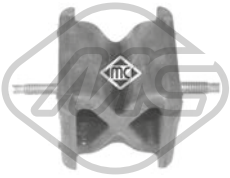

05255
support echappement 1.4 HDi-1.6 HDi

oe: 1714.E3



06167 L: 83,6 mm
interrupteur feux de frein 1.4 HDi-1.4 i-1.5 D-1.6-1.6 16V-1.6 i-1.6 HDi-1.8 i-1.8 D-1.8 i 16V-1.8 16V-1.9 D-1.9 SD-1.9 TD-2.0 HDi-2.0 16V-2.0 HDi 109-2.0 HDi 90-2.0 i 16V
oe: 9643478880 -- 4534.40



04479 L: 50,4 mm
cache moteur 2.0 HDi 90-2.0 HDi

oe: 0137.11 -- 0137.F6



02063
pompe lave-glaces 1.4 HDi-1.4 i-1.5 D-1.6-1.6 16V-1.6 i-1.6 HDi-1.8 i-1.8 D-1.8 i 16V-1.8 16V-1.9 D-1.9 SD-1.9 TD-2.0 HDi-2.0 16V-2.0 HDi 109-2.0 HDi 90-2.0 i 16V
oe: 6434.98 -- 6434.70



02064
pompe lave-glaces XSARA 1.4 i-1.5 D-1.6 i-1.8 i-1.8 D-1.8 i 16V-1.9 D-1.9 TD-1.9 SD-2.0 HDi 90-2.0 i 16V-2.0 16V

oe: 6434.60



03891
bouchon réservoir eau nettoyage 1.4 HDi-1.4 i-1.5 D-1.6-1.6 16V-1.6 i-1.6 HDi-1.8 i-1.8 D-1.8 i 16V-1.8 16V-1.9 D-1.9 SD-1.9 TD-2.0 HDi-2.0 16V-2.0 HDi 109-2.0 HDi 90-2.0 i 16V
oe: 6432.30



68140 L: 400 mm
bras + balai essuie-glace [arrière] XSARA PICASSO 1.6-1.6 16V-1.6 HDi-1.8 16V-2.0 16V-2.0 HDi

oe: 6423.94 -- 6429.Q5

© INDUSTRIAL METALCAUCHO, S.L.U.



68149 L: 400 mm
bras + balai essuie-glace [arrière] XSARA 1.4 HDi-1.4 i-1.5 D-1.6 16V-1.6 i-1.8 D-1.8 i-1.8 i 16V-1.9 D-1.9 TD-2.0 16V-2.0 HDi 109-2.0 HDi 90

oe: 6423.94 -- 6429.N3

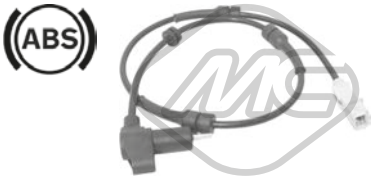

50186 L: 820 mm
capteur ABS Capteur passif [des deux côtés du pont arrière] XSARA 1.4 i-1.5 D-1.6 i-1.8 i-1.9 D-1.9 TD-1.9 SD

oe: 96227489 -- 96217756



50187 L: 1070 mm
capteur ABS Capteur passif [des deux côtés de l'essieu avant] 1.4 HDi-1.4 i-1.5 D-1.6 16V-1.6-1.6 i-1.6 HDi-1.8 i-1.8 i 16V-1.8 16V-1.8 D-1.9 D-1.9 SD-1.9 TD-2.0 HDi 109-2.0 HDi 90-2.0 i 16V-2.0
oe: 4545.78 -- 4545.66



50193
capteur ABS [essieu arrière droit] XSARA PICASSO 1.6-1.6 16V-1.6 HDi-1.8 16V-2.0 16V-2.0 HDi

oe: 96585998 -- 4545E6

© INDUSTRIAL METALCAUCHO, S.L.U.

CIRCUIT D'EAU

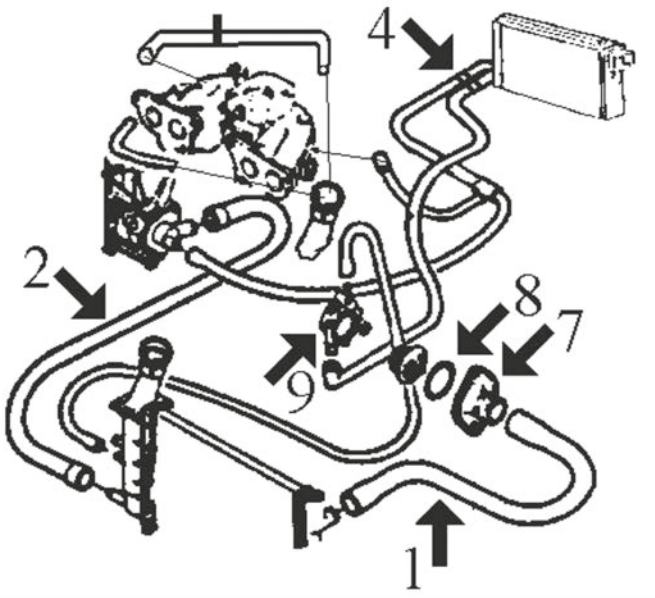

1.4 moteur TU (moteurs TU3 à carburateur et TU5 à injection) :

1	08266	durit superior radiateur sans air conditionné
2	02113	joint torique pour durit inf
	08265	durit radiateur inf.
4	08299	durit double de chauffage 1.4 carburateur (TU3)
	08300	durit double de chauffage 1.4 (TU5)
7	03011	bride de thermostat
8	02351	joint de thermostat
9	03082	buse métallique thermostat Ø 10 mm

C21M153M3469CAP1 CITROËN ZX 03/1991 - 10/1997

CIRCUIT D'EAU

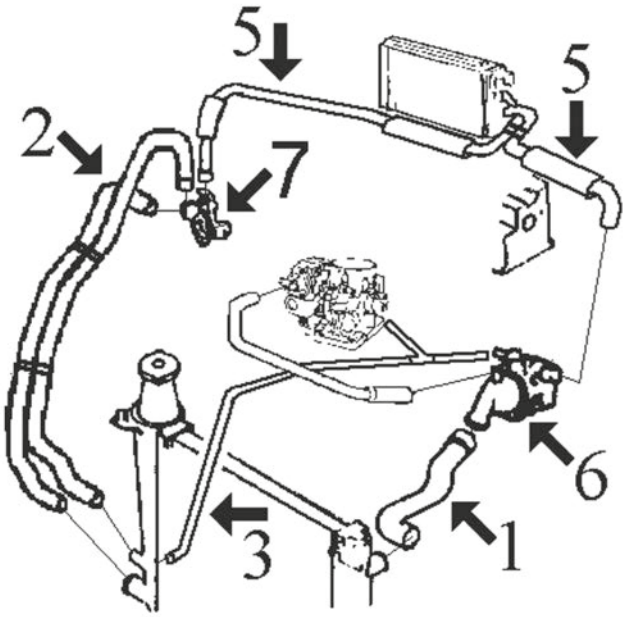

1.6i jusqu'à '93 (moteur XU5M) et 1.6i depuis '93 (moteur XU5JP) || ZX 1.9i jusqu'à '93 (moteur XU9JA) et 1.8i depuis '93 (moteur XU-7JP) || ZX 2.0i depuis '93 (moteur XU10J2C)

1	08295	durit superior radiateur 1.6-1.8 et 2.0 de '93
2	02113	joint torique pour durit inf
	08230	durit plus bas radiateur 1.6 et 1.9 jusqu'à '93
	08292	durit plus bas radiateur 1.6-1.8-2.0 de '93 à '96
	08294	durit plus bas radiateur de '96 (agrafes perpendiculaire)
	08998	durit plus bas radiateur de '96 (agrafes horizontales)
3	08306	durit de radiateur à thermostat 1.6, 1.8 et 2.0 de '93
	08311	durit de radiateur à thermostat 1.9 jusqu'à '93
5	08301	durit double de chauffage
6	02351	joint de thermostat
	03077	buse métallique thermostat Ø 19 mm
	03078	buse métallique thermostat Ø 10 mm
	03538	thermostat 1.6-1.8-2.0 de '93
	03551	thermostat 1.6-1.9 jusqu'à '93
7	03523	bride liquide refroidissement

C21M153M3469CAP2 CITROËN ZX 03/1991 - 10/1997

CIRCUIT D'EAU

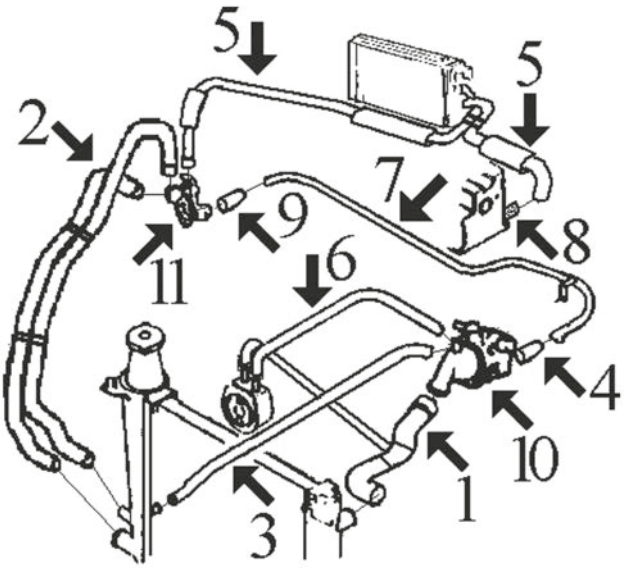

Diesel (moteur XUD9A) depuis '91 et TurboDiesel (moteur XUD-9TE) depuis '91 jasqu'à '94 (-PR6170)

1	08268	durit superior radiateur Diesel et TD
2	02113	joint torique pour durit inf
	08230	durit plus bas radiateur Diesel jusqu'à '94
	08294	durit plus bas radiateur de '95 (agrafes perpendiculaire)
	08998	durit plus bas radiateur de '95 (agrafes horizontal)
3	08306	durit de radiateur '94- (PR-6171)
	08311	durit de radiateur -'94 (PR-6171)
	08321	durit de radiateur turbo diesel
4	08183	durit
5	08303	durit double de chauffage D et TD
6	08313	durit de échangeur à thermostat D-TD
7	03057	durit refroidissement
8	03059	tube liquide refroidissement
9	08312	durit de tube métallique accès
10	02361	joint de thermostat
	03171	couvercle thermostat
	03539	bride de thermostat
11	03503	bride liquide refroidissement

C21M153M3469CAP3 CITROËN ZX 03/1991 - 10/1997

CIRCUIT D'EAU

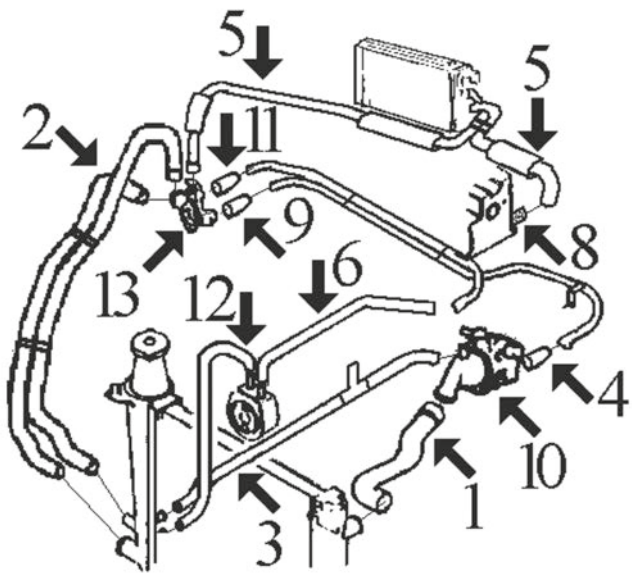

TurboDiesel (moteur XUD9TE) depuis '94 (depuis PR-6171):

1	08297	durit radiateur sup.
2	02113	joint torique pour durit inf
	08294	durit radiateur inf.
3	08321	durit de radiateur à thermostat
4	08183	durit
5	08303	durit double de chauffage
6	08314	durit de échangeur à tube métallique
8	03059	tube liquide refroidissement
9	08316	durit de tube métallique accès
10	02361	joint de thermostat
	03171	couvercle thermostat
	03539	bride de thermostat
11	08312	durit de tube métallique accès
12	08315	durit de radiateur à échangeur
13	03503	bride liquide refroidissement

C21M153M3469CAP4 CITROËN ZX 03/1991 - 10/1997

© INDUSTRIAL METALCAUCHO, S.L.U.

TUBES DE RECYCLAGES

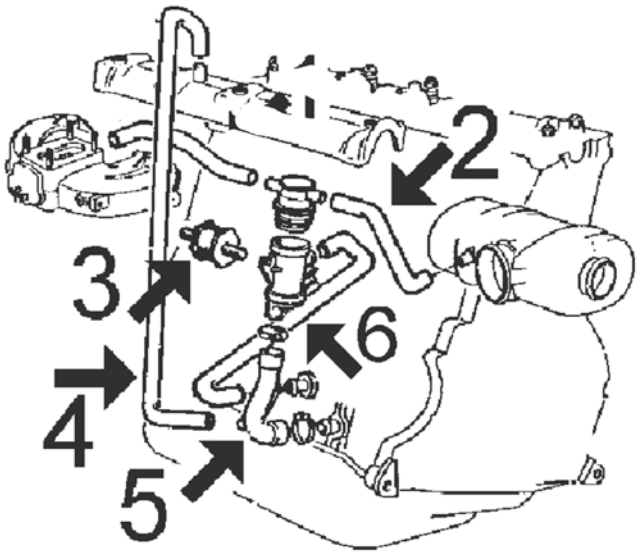

moteurs 1.6i (moteur XU5M) et 1.9i (moteur XU9JA) :

2	08305	durit de bouchon à filtre air
3	04490	support elastique
4	08854	durit double decouvercle de carter 1.8i
5	08187	durit de décanteur à carter moteur
6	08309	durit recyclage à carter moteur

C21M153M3469DESVP1 CITROËN ZX 03/1991 - 10/1997

TUBES DE RECYCLAGES

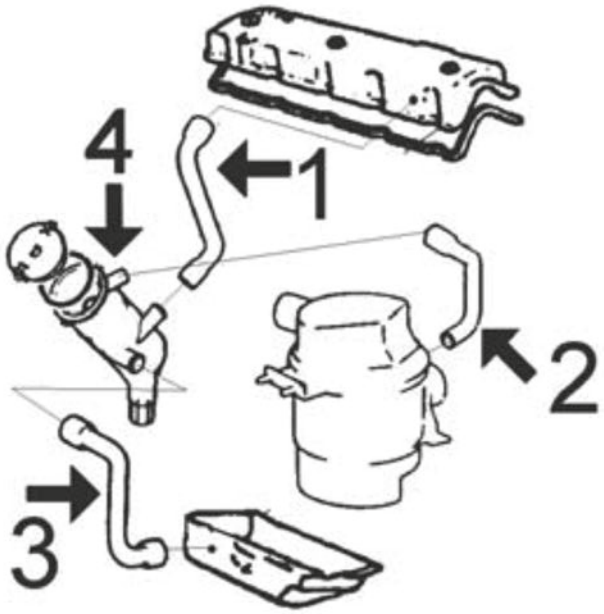

moteurs Diesel et TurboDiesel:

1	08307	durit de décanteur à cache culbuteurs D et TD
2	08167	durit de décanteur à filtre air Diesel
	08308	durit de décanteur à filtre air TurboDiesel
3	08166	durit recyclage à carter moteur
4	03631	décanteur complète avec bouchon 1.9D-TD

C21M153M3469DESVP2 CITROËN ZX 03/1991 - 10/1997



02113
joint torique pour durit inf 1-1.1-1.4-1.4 i-1.6-1.6 i-1.8-1.8 D-1.8 i-1.8 i 16V-1.9-1.9 D-1.9 DT-1.9 i-1.9 TD-2.0-2.0 i-2.0 i 16V

oe: 1307.V8



02326 Ø 19 mm
bouchon caoutchouc

oe: 1355.13



02351 Ø 41 mm Ø 47 mm
joint thermostat 1-1.1-1.4 i-1.6 i-1.8 i-1.9 i-2.0 i

oe: 134030



02352 Ø 47 mm Ø 53 mm
joint thermostat 1-1.1-1.4-1.4 i-1.6-1.6 i-1.8-1.8 D-1.8 i-1.8 i 16V-1.9-1.9 D-1.9 DT-1.9 i-1.9 TD-2.0-2.0 i-2.0 i 16V

oe: 96008746



02361 Ø 51 mm Ø 58 mm
joint thermostat 1.8 D-1.8 i 16V-1.9 D-1.9 TD-2.0 i 16V

oe: 133992

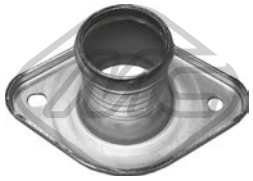

03011
couvercle thermostat 1-1.1-1.4 i

oe: 97523152 -- 1336.44



03037
thermostat d'eau 82 °C 1.6 i-1.8-1.8 i

oe: 96178080 -- 1338.37



03057
tube métallique 1.8 D-1.9 D

oe: 1307W2



03059 Ø 20 mm
manchon 1.8 D-1.9 D-1.9 TD

oe: 024542



03077 Ø 20 mm
manchon 1.8 i-1.8 i 16V-2.0 i-2.0 i 16V

oe: 1341.63

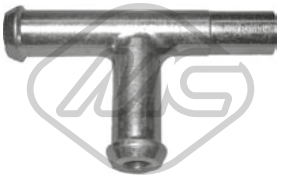

03078
manchon 1.6 i-1.9 i-2.0 i

oe: 1342.04 -- 1336.K8

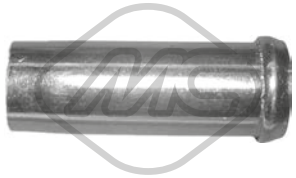

03081 Ø 15.5 mm
manchon [inférieur]

oe: 96064657



03082
manchon [supérieur] 1.4 i-1.4

oe: 96064659



03134
tube d'eau métallique 1.8 D-1.9 D

oe: 96172496 -- 1213.31



03171 L: 120 mm
manchon 1.9 D-1.9-1.9 TD

oe: 1336.N7



03503
bride liquide refroidissement 1.8 D-1.9 D-1.9 TD-1.9 DT

oe: 1336.G4

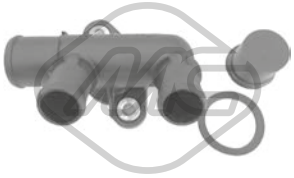

03523
bride liquide refroidissement 1.6 i-1.6-1.8 i-1.8-1.9 i

oe: 1339.79 -- 1336J7



03538
couvercle thermostat 1.6 i-1.8 i-2.0 i

oe: 1336.A1



03539
couvercle thermostat 1.8 D-1.9 D-1.9 TD-1.9 DT

oe: 1336.C9



03548 Pression [bar]: 1.40
bouchon vase d'expansion 1.8 i 16V-2.0-2.0 i-2.0 i 16V

oe: 1306.99 -- 1306.C7



03550
couvercle thermostat 1.8 D-1.9 D

oe: 1336.L2 -- 1336.K2

© INDUSTRIAL METALCAUCHO, S.L.U.



03551
couvercle thermostat 1.6 i-1.6-1.9-1.9 i

oe: 96166936

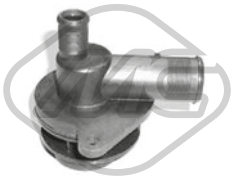

03578
bride liquide refroidissement 1.4 i

oe: 1201.66

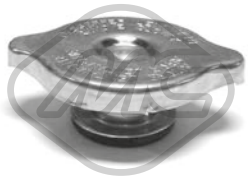

03608 Pression [bar]: 1.20
bouchon vase d'expansion

oe: 130685



03616 Ø 36 mm
couvercle thermostat 1.8 D-1.9 D-1.9 TD-1.9 DT

oe: 1336.E8



08183 Ø 20.7 mm
durit de radiateur 1.8 D-1.9 D-1.9 TD-1.9 DT

oe: 1307W3



08230
durit de radiateur [inférieur] 1.6 i-1.9-1.9 i

oe: 95667383



08265
durit de radiateur [inférieur] 1-1.1-1.4 i-1.4-1.6 i

oe: 1351.J4 -- 1351.X8



08266
durit de radiateur [supérieur] 1-1.1-1.4 i-1.4-1.6 i

oe: 96089333 -- 1343J2

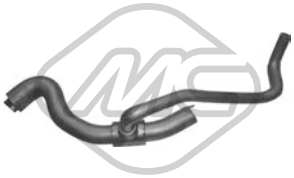

08268
durit de radiateur [supérieur] 1.8 D-1.9 D-1.9 TD-1.9 DT

oe: 96050267 -- 1343V5



08292
durit de radiateur [inférieur] 1.6 i-1.6-1.8 i-1.8-2.0-2.0 i

oe: 1351.K3 -- 1351.H8



08294
durit de radiateur [inférieur] 1.6 i-1.6-1.8 D-1.8 i-1.8-1.9 D-1.9 TD-1.9 DT-2.0-2.0 i-2.0 i 16V

oe: 1351X9 -- 1351W1



08295
durit de radiateur [supérieur] 1.6 i-1.6-1.8 i-1.8-2.0-2.0 i

oe: 1343H7 -- 1343X4



08297
durit de radiateur [supérieur] 1.9 TD-1.9 DT

oe: 1343.K2



08298
durit de radiateur [supérieur] 1.1-1.4 i-1.4

oe: 1343N7 -- 1343J3

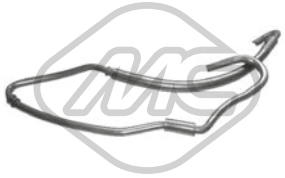

08306
durit de radiateur [inférieur] 1.6 i-1.6-1.8 D-1.8 i-1.8-1.9 D-1.9 TD-1.9 DT-2.0-2.0 i-2.0 i 16V

oe: 1351.M2 -- 1351.K8



08312
durit de radiateur 1.8 D-1.9 D-1.9 TD-1.9 DT

oe: 1307W4



08313
durit de radiateur 1.8 D-1.9 TD-1.9 DT

oe: 1307AA



08314
durit échangeur 1.9 TD

oe: 1307JC

© INDUSTRIAL METALCAUCHO, S.L.U.



08315
durit radiateur 1.9 TD-1.9 DT

oe: 1307Y2



08316
durit de radiateur 1.9 TD

oe: 1307X9



08477
durit de radiateur [inférieur] 1.6 i-1.6-1.8 i-1.8

oe: 1351Z3

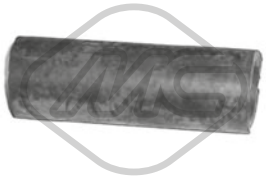

08488
durit de radiateur

oe: 1307AX

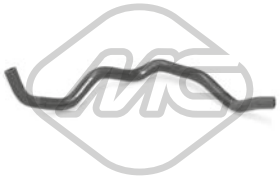

08585
durit échangeur

oe: 1307NZ



08608
durit de radiateur [supérieur] 1.8 i-1.8-2.0-2.0 i

oe: 1343Y3



08998
durit de radiateur [inférieur] 1.6 i-1.9 D-1.9 i-1.9 TD-2.0 i

oe:

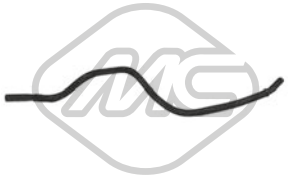

09889
durit de radiateur 1.9 TD-1.9 DT

oe: 1351.G7



08299
durit chauffage 1.4-1.4 i

oe: 96050226



08300
durit chauffage 1.4 i-1.6 i-1.8 i-1.9 i-2.0 i

oe: 6464S3 -- 6464PW



08301 Ø 19 mm
durit chauffage 1.6 i-1.6-1.8 i-1.8

oe: 6464PZ -- 1351Q1



08303 Ø 19 mm
durit chauffage 1.9 TD-1.9 D-1.9 DT

oe: 6464NG -- 6464FZ



08559
durit chauffage

oe: 6464SW



08560
durit chauffage [entrée]

oe: 6464FQ



03639
bouchon de remplissage d'huile 1.4 i-1.4

oe: 0258.55

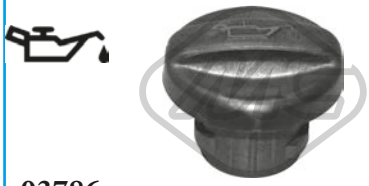

03786
bouchon de remplissage d'huile

oe: 0258.66 -- 0258.60

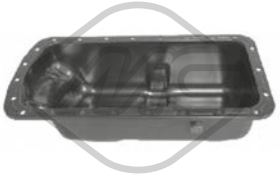

05399
carter d'huile 1.6 i-1.6-1.8 i-1.8-1.8 D-1.9 D-1.9 TD-1.9-1.9 DT-1.9 i

oe: 0301J9



00667 Filetage: 16x150
bouchon carter d'huile 1-1.1-1.4-1.4 i-1.6-1.6 i-1.8 i-1.8 i 16V-1.8 D-1.8-1.9 TD-1.9 D-1.9-1.9 DT-1.9 i-2.0-2.0 i-2.0 i 16V

oe: 016393

© INDUSTRIAL METALCAUCHO, S.L.U.



02024 Ø 14 mm Ø 22 mm
rondelle carter 1-1.1-1.4 i-1.4-1.6-1.8-1.9 D-1.9 DT-1.9 i-1.9 TD

oe: 0164.54



02025 Ø 16 mm Ø 24 mm
rondelle carter

oe:



02050 Ø 14 mm Ø 22 mm
rondelle carter 1.6 i-1.8 i 16V-1.8 D-1.8 i-1.9-1.9 D-1.9 DT-1.9 i-1.9 TD-2.0-2.0 i-2.0 i 16V

oe: 031327



02452 Filetage: 14x125
bouchon carter d'huile 1.6 i-1.6-1.8 D-1.8 i-1.8-1.8 i 16V-1.9 D-1.9 TD-1.9-1.9 DT-1.9 i-2.0-2.0 i-2.0 i 16V

oe: 0311.18 -- 0311.38



05402
radiateur d'huile

oe: 1103N0

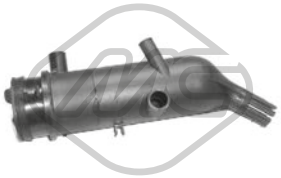

03631
décanteur d'huile 1.9 D-1.9 DT-1.9 TD

oe: 118095

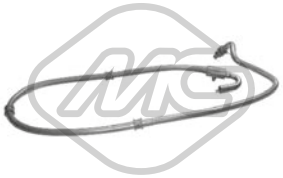

08311
durit de radiateur 1.9 D-1.9 i

oe: 96050266



08321
durit de radiateur 1.9 TD-1.9 DT

oe: 1351M3

02335 L: 518 mm
jauge de niveau d'huile 1.4

oe: 117449 -- 117410

04612 L: 526 mm
jauge de niveau d'huile 1.9 D-1.9 DT

oe: 117415

04672 L: 625 mm
jauge de niveau d'huile 1.6-1.6 i-1.9

oe: 117279



03637
séparateur d'huile 1.9 D

oe: 036158



08002
durit recyclage

oe: 119121 -- 119113



08003
durit recyclage 1.4

oe: 119120



08166
durit recyclage 1.8 D-1.9 D-1.9 TD-1.9 DT

oe: 119248



08167
durit recyclage 1.8 D-1.9 D

oe: 119269 -- 119261



08187
durit recyclage 1.6 i-1.6-1.9-1.9 i

oe: 96078775 -- 96084397

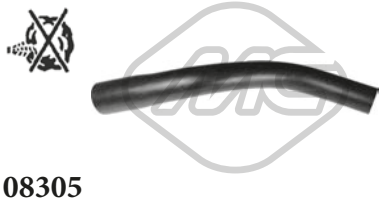

08305
durit recyclage 1.6 i-1.6

oe: 1192.66 -- 96096800

© INDUSTRIAL METALCAUCHO, S.L.U.



08307 L: 186 mm
durit recyclage 1.8 D-1.9 D-1.9 TD-1.9 DT

oe: 118086



08308
durit recyclage 1.9 TD-1.9 DT

oe: 1180A5



08309
durit recyclage 1.6 i-1.6

oe: 118058 -- 96100920



08473 L: 68 mm
durit recyclage 1.8 D

oe: 1180F8 -- 1180A1



08549
durit recyclage 1.6 i-1.6-1.8 i-1.8

oe: 118061

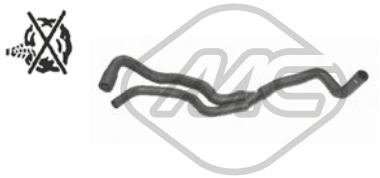

08854
durit recyclage 1.6 i-1.8 i

oe: 118062



Type de fonctionnement: électrique
93032 Nombre de connexions: 5
vanne EGR avec joint d'étanchéite 2.0 i 16V

oe: 1628.JF



00016 Ø 3 mm Ø 7 mm L: 25 mm
bouchon retour carburant 1.8 D-1.9 D-1.9 TD-1.9 DT

oe: 1575.09



03876 Ø 155 mm
bouchon réservoir carburant 1-1.1-1.4-1.4 i-1.6-1.6 i-1.8 i-1.8 i 16V-1.8 D-1.8-1.9 D-1.9 TD-1.9-1.9 DT-1.9 i-2.0-2.0 i-2.0 i 16V

oe: 1531.24 -- 1531.20

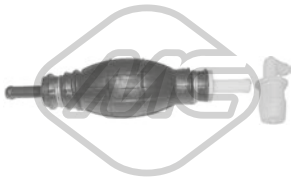

04036 Ø 8 mm
pompe d'amorçage + anti-retour 1.8 D-1.9 D-1.9 TD-1.9 DT

oe: 157973



09235 Ø 55 mm L: 67 mm
durit turbo

oe: 0382.FZ

© INDUSTRIAL METALCAUCHO, S.L.U.

SUSPENSION AVANT & SUPPORTS DE MOTEUR

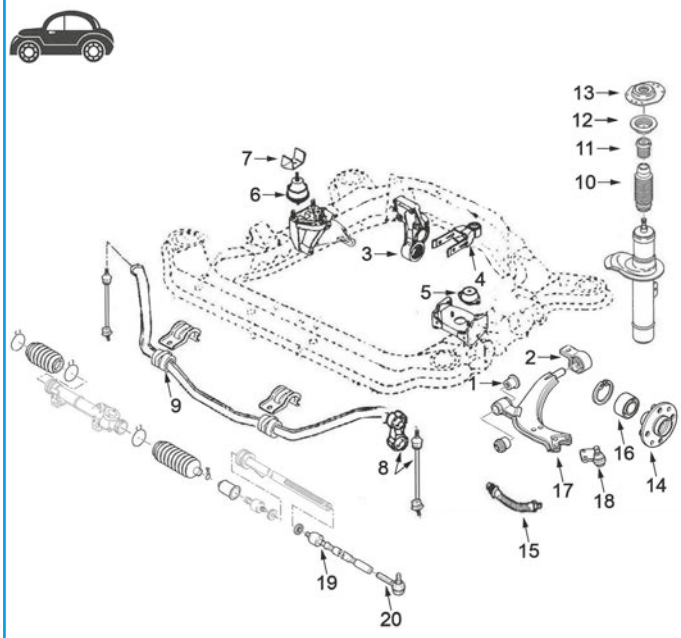

1	00962	silentbloc
2	00979	silentbloc
3	00751	silentbloc support arrière moteur 1.4
	02869	silentbloc support arrière moteur 1.6 1.8 1.9 2.0 16 v. Diesel et TurboD
	05252	support arrière moteur TU complète
4	00877	silentbloc support moteur arrière 1.4-1.6-1.9
	02871	silentbloc support moteur arrière 1.8 2.0 et D
	04743	support moteur arrière complète 1.4 TU
	04744	support moteur arrière complète 1.6-1.9 essence XU
	04745	support moteur arrière complète 1.8i-1.9D-TD
5	00531	support moteur G 1.6-1.9 jusqu'à '93
	02786	support moteur G 1.4
6	00697	support de moteur à droite 1.4-1.6-1.8-1.9 sauf BV automatiques (hydraulique)
	02309	support moteur à droite 2.0 Diesel TurboD 16v. et BV automatiques
7	02884	limiteur de support de moteur à droite
8	02693	biellette de barre stabilisatrice -'94
9	02411	palier de barre stabilisatrice Ø 18 mm
	02412	palier de barre stabilisatrice Ø 21 mm
	02691	palier de barre stabilisatrice Ø 24 mm
10	02933	soufflet amortisseur
11	02971	butée amortisseur 95 mm (break)
	02975	butée amortisseur 78 mm
12	04181	roulement support amortisseur
13	02935	support amortisseur à droite e à gauche
	06058	kit support amortisseur complète avec roulement
14	90012	moyeu AV 1.4 avec ABS, 1.6-1.9, D y TD (25 stries)
	90013	moyeu AV 1.4 sans ABS (21 stries)
15	96140	flexible de frein AV
16	74011	kit de roulements de roue
17	52040	bras de suspension AV G sans rotule
	52042	bras de suspension AV D sans rotule
18	53007	rotule de suspension Ø18mm
	53021	rotule de suspension Ø16mm
19	53030	axe de bielle G et D
20	53001	rotule de direction G et D

C21M153M3469SOPDP1 CITROËN ZX 03/1991 - 10/1997

SUSPENSION ARRIERE

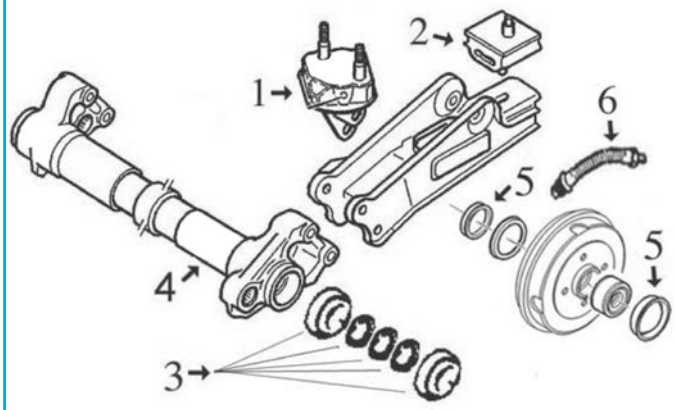

1	02977	support précédent bras arrière à droite
	02978	support précédent bras arrière à gauche
2	02694	support bras de suspension AR
3	04413	jeu. réparation bras arrière complète avec roulements
4	04550	axe bras (à droite e à gauche)
5	04828	bague d'étanchéité, moyeu de roue
6	96031	flexible frein AR berline (273 mm)

C21M153M3469SOPTP1 CITROËN ZX 03/1991 - 10/1997

ARTICULATION PALONIER DE BOITE

moteur 1.4TU (BV MA) :

1	04993	articulation et jeu douilles complète

C21M153M3469APCP1 CITROËN ZX 03/1991 - 10/1997

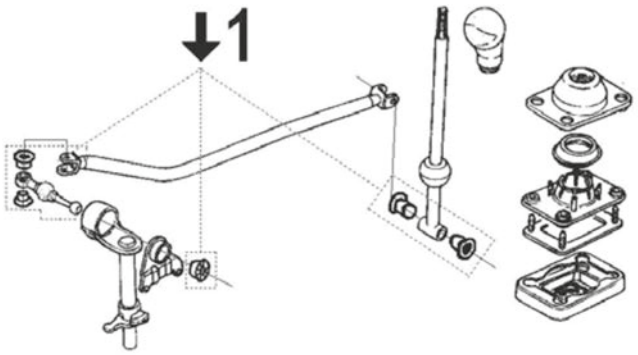

© INDUSTRIAL METALCAUCHO, S.L.U.

ARTICULATION PALONIER DE BOITE

moteurs 1.6 - 1.8 - 1.9 D/TD - 2.0 et 16v. (BV BE3R) :

4 04992 articulation et jeu douilles complète

C21M153M3469APCP2 CITROËN ZX 03/1991 - 10/1997

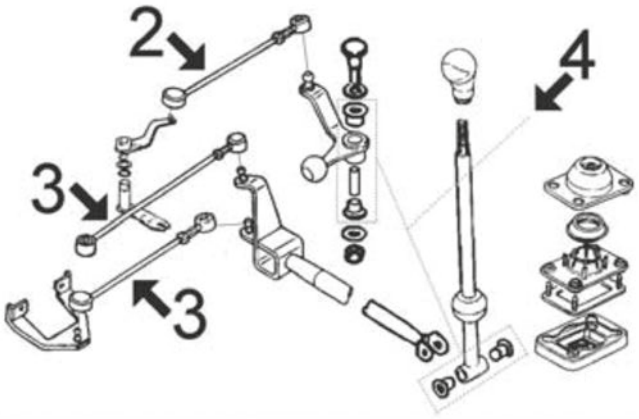

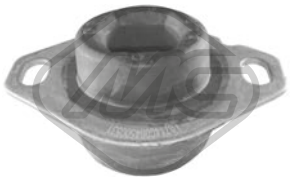

00531 Ø 13 mm L: 100| 80 mm
support moteur [avant gauche] 1.6-1.6 i-1.9-1.9 DT-1.9 i

oe: 96033565 -- 91521643



00694 Ø 70 mm
support moteur [arrière] 1.9 D-1.9 TD

oe: 1809.17

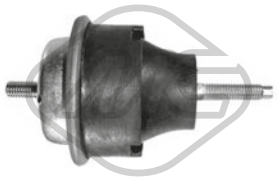

00697
support moteur [avant droite] 1.6 i-1.8 i

oe: 1844.75 -- 1844.42

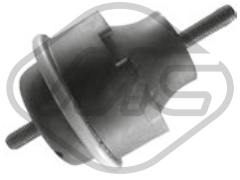

006971
support moteur NON hydraulique [avant droite] 1.6 i-1.8 i

oe: 1844.75 -- 1844.42

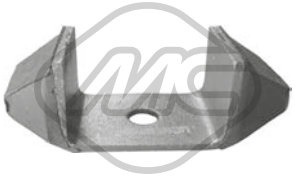

00724
butée support moteur [avant droite] 1.8 D-1.8 i-1.8 i 16V-1.9 D-1.9 i-1.9 TD-2.0 i-2.0 i 16V

oe: 97521102 -- 1844.16



00751 Ø 65 mm
silentbloc support moteur [arrière] 1.4 i-1.4

oe: 1844.54

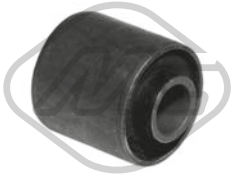

00877 Ø 12 mm Ø 30 mm
silentbloc support moteur [gauche] 1.4 i-1.6 i-1.6-1.9-1.9 i

oe: 1809.04



00965
support moteur [avant droite] 1.4 i

oe: 95205626



02309
support moteur [avant droite] 1.8 D-1.9 D-1.9 TD-1.9 DT-2.0-2.0 i-2.0 i 16V

oe: 96171996 -- 182723

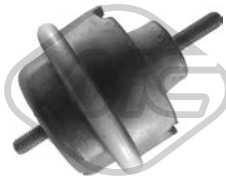

023091
support moteur NON hydraulique [droite] 1.8 D-1.9 D-1.9 TD-1.9 DT-2.0-2.0 i-2.0 i 16V

oe: 96171996 -- 182723



02786 L: 52 mm
support moteur [gauche] 1-1.1-1.4 i-1.4

oe: 1844.51



02794
support moteur [gauche] 1.6 i-1.6-1.8 D-1.8 i-1.8-1.8 i 16V-1.9 D-1.9 TD-1.9 DT-1.9 i-2.0-2.0 i-2.0 i 16V

oe: 1844.68

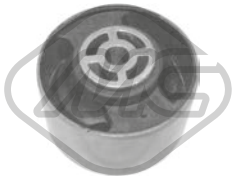

02869 Ø 10 mm Ø 70 mm L: 40| 53 mm
silentbloc support moteur [arrière] 1-1.1-1.4 i-1.6 i-1.8 i-1.8 i 16V-1.8 D-1.9 D-1.9 TD-1.9 i

oe: 1807.47 -- 1809.17

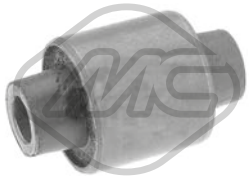

02871 Ø 10 mm Ø 29.9 mm
silentbloc [arrière] 1.8 D-1.8 i 16V-1.8 i-1.9 D-1.9 TD-1.9 DT-1.9 i-2.0 i-2.0 i 16V

oe: 180922



02884 L: 112 mm
butée support moteur [droite] 1.1-1.4-1.4 i-1.6 i-1.8 i-2.0 i

oe: 1844.25

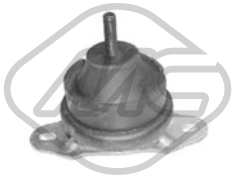

02942 Ø 93 mm
support moteur [droite]

oe: 1844.91 -- 1844.C0



02980 Ø 10 mm Ø 70 mm
silentbloc [arrière avant] 1.6 i-1.6-1.8 D-1.8 i-1.8-1.8 i 16V-1.9 TD-1.9 DT-1.9 i

oe: 1809.21

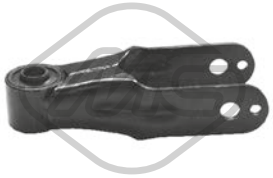

04743 Ø 12 mm Ø 30 mm
support moteur [arrière] 1.4 i-1.4

oe: 1806.08

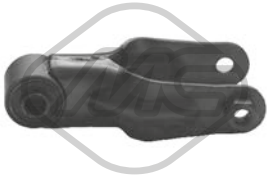

04744
support moteur [arrière] 1.6 i-1.6-1.9-1.9 i

oe: 1806.17 -- 1806.32

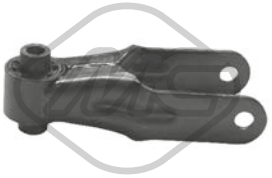

04745 Ø 10 mm
support moteur [arrière] 1.8 i-1.9 D-1.9 TD

oe: 1854.24

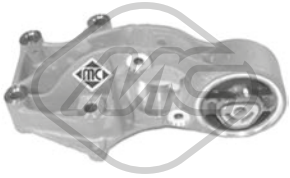

05252 Ø 10 mm Ø 65 mm
support moteur [arrière] 1.1-1.4 i-1.6 i-1.6

oe: 1807Q6 -- 1807P0



00962 Ø 12 mm Ø 33 mm
silentbloc triangle [essieu avant inférieur] 1.1-1.4 i-1.4-1.6 i-1.8 i-1.8 i 16V-1.8 D-1.9 D-1.9 TD-1.9 i-2.0 i-2.0 i 16V

oe: 3520.H4 -- 3523.75



00979 Ø 19 mm
silentbloc triangle [essieu avant inférieur] 1.1-1.4 i-1.4-1.6 i-1.8 i-1.8 i 16V-1.8 D-1.9 D-1.9 TD-1.9 i-2.0 i-2.0 i 16V

oe: 352375 -- 96097927

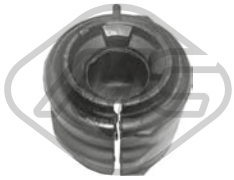

02411 Ø 19 mm
palier barre stabilisatrice [essieu avant] 1-1.1-1.4 i-1.4-1.6 i-1.8 D-1.8 i-1.8 i 16V-1.9 D-1.9 TD-1.9 i-2.0 i-2.0 i 16V

oe: 96158745



02412 Ø 21 mm
palier barre stabilisatrice [essieu avant] 1-1.1-1.4 i-1.4-1.6 i-1.8 D-1.8 i-1.8 i 16V-1.9 D-1.9 TD-1.9 DT-1.9 i-2.0-2.0 i-2.0 i 16V

oe: 5094.70 -- 5094.65



02691 Ø 24 mm
palier barre stabilisatrice [essieu avant] 1-1.1-1.4-1.4 i-1.6-1.6 i-1.8 i-1.8 i 16V-1.8 D-1.8-1.9 D-1.9 TD-1.9-1.9 DT-1.9 i-2.0-2.0 i-2.0 i 16V

oe: 5094.84 -- 96051398

© INDUSTRIAL METALCAUCHO, S.L.U.



02693 Ø 12 mm L: 84,5 mm
biellette embout barre stabilisatrice [essieu avant] 1-1.1-1.4 i-1.4-1.6 i-1.8 D-1.8 i-1.8 i 16V-1.9 D-1.9 TD-1.9 i-2.0 i-2.0 i 16V

oe: 96052007



02694
support bras suspension [essieu arrière] 1-1.1-1.4-1.4 i-1.6-1.6 i-1.8 i-1.8 i 16V-1.8 D-1.8-1.9 D-1.9 TD-1.9-1.9 DT-1.9 i-2.0-2.0 i-2.0 i 16V

oe: 96061864 -- 5131.71

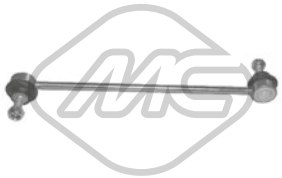

02937 L: 300 mm
biellette embout barre stabilisatrice [essieu avant] 1-1.1-1.4 i-1.6 i-1.6-1.8 i-1.8 D-1.8 i 16V-1.8-1.9 D-1.9 TD-1.9 i-2.0-2.0 i-2.0 i 16V

oe: 5087.61 -- 5087.46



02977
support bras suspension [avant] 1-1.1-1.4-1.4 i-1.6-1.6 i-1.8 i-1.8 i 16V-1.8 D-1.8-1.9 D-1.9 TD-1.9-1.9 DT-1.9 i-2.0-2.0 i-2.0 i 16V

oe: 5131.70

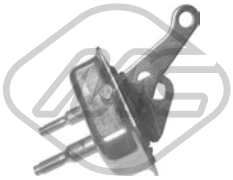

02978
support bras suspension [arrière] 1-1.1-1.4-1.4 i-1.6-1.6 i-1.8 i-1.8 i 16V-1.8 D-1.8-1.9 D-1.9 TD-1.9-1.9 DT-1.9 i-2.0-2.0 i-2.0 i 16V

oe: 5131.69



04063 Ø 19 mm
silentbloc bras de suspension [essieu avant] 1-1.1-1.4 i-1.4-1.6-1.6 i-1.8 i-1.8 i 16V-1.8 D-1.9 D-1.9 TD-1.9 DT-1.9 i-2.0-2.0 i-2.0 i 16V

oe: 3523.83



04413
kit de réparation bras suspension [essieu arrière] 1-1.1-1.4 i-1.4-1.6 i-1.8 D-1.8 i-1.8 i 16V-1.9 D-1.9 TD-1.9 i-2.0 i-2.0 i 16V

oe: 5154.10 -- 5154.09



04550 Ø 30,9 mm Ø 45 mm L: 317 mm
axe bras de suspension [essieu arrière] 1-1.1-1.4-1.4 i-1.6-1.6 i-1.8-1.8 D-1.8 i-1.8 i 16V-1.9-1.9 D-1.9 DT-1.9 i-1.9 TD-2.0-2.0 i-2.0 i 16V

oe: 5176.17



04802 L: 200 mm
biellette embout barre stabilisatrice [essieu avant droit] 1

oe: 5087.53



04803 L: 141 mm
biellette barre stabilisatrice [essieu arrière] 1

oe: 9807130080 -- 5178.52



05055 L: 265 mm
biellette embout barre stabilisatrice [essieu avant]

oe: 5087.51

06765 Ø 18.7 mm
barre de torsion [essieu arrière gauche] 1-1.1-1.4-1.4 i-1.6-1.6 i-1.8-1.8 D-1.8 i-1.8 i 16V-1.9-1.9 D-1.9 DT-1.9 i-1.9 TD-2.0-2.0 i-2.0 i 16V

oe: 5150.55

06766 Ø 18.7 mm
barre de torsion [essieu arrière droit] 1-1.1-1.4-1.4 i-1.6-1.6 i-1.8-1.8 D-1.8 i-1.8 i 16V-1.9-1.9 D-1.9 DT-1.9 i-1.9 TD-2.0-2.0 i-2.0 i 16V

oe: 5150.58

06767 Ø 19 mm
barre de torsion [essieu arrière] 1-1.1-1.4-1.4 i-1.6-1.6 i-1.8-1.8 D-1.8 i-1.8 i 16V-1.9-1.9 D-1.9 DT-1.9 i-1.9 TD-2.0-2.0 i-2.0 i 16V

oe: 5170.80



52040 Ø 16 mm
bras de suspension [essieu avant gauche] 1-1.1-1.4-1.4 i-1.6-1.6 i-1.8 i-1.8 i 16V-1.8 D-1.8-1.9 D-1.9 TD-1.9-1.9 DT-1.9 i-2.0-2.0 i-2.0 i 16V

oe: 3520H5



52042 Ø 16 mm
bras de suspension [essieu avant droit] 1-1.1-1.4-1.4 i-1.6-1.6 i-1.8 i-1.8 i 16V-1.8 D-1.8-1.9 D-1.9 TD-1.9-1.9 DT-1.9 i-2.0-2.0 i-2.0 i 16V

oe: 3521.E3 -- 3521.E5

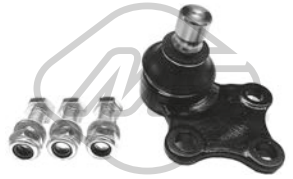

53007 Ø 18 mm
rotule de suspension [essieu avant] 1-1.1-1.4-1.4 i-1.6-1.6 i-1.8 i-1.8 i 16V-1.8 D-1.8-1.9 D-1.9 TD-1.9-1.9 DT-1.9 i-2.0-2.0 i-2.0 i 16V

oe: 3640.51 -- 3640.50

© INDUSTRIAL METALCAUCHO, S.L.U.

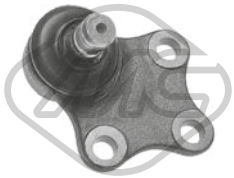

53021 Ø 16 mm
rotule de suspension [essieu avant] 1-1.1-1.4-1.4 i-1.6-1.6 i-1.8 i-1.8 i 16V-1.8 D-1.8-1.9 D-1.9 TD-1.9-1.9 DT-1.9 i-2.0-2.0 i-2.0 i 16V

oe: 1607295180 -- 1607295280

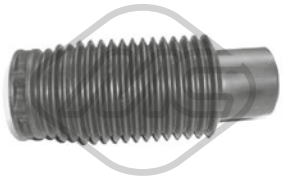

02933
soufflet amortisseur [essieu avant] 1-1.1-1.4-1.4 i-1.6-1.6 i-1.8 i-1.8 i 16V-1.8 D-1.8-1.9 D-1.9 TD-1.9-1.9 DT-1.9 i-2.0-2.0 i-2.0 i 16V

oe: 525413



02934
butée amortisseur [essieu avant] 1-1.1-1.4 i-1.4-1.6-1.6 i-1.8 i-1.8 i 16V-1.8 D-1.8-1.9 D-1.9 TD-1.9-1.9 DT-1.9 i-2.0-2.0 i

oe: 5033.40



02935
support amortisseur [des deux côtés de l'essieu avant] 1.1-1.4 i-1.4-1.6 i-1.6-1.8 i-1.8 D-1.8 i 16V-1.8-1.9 D-1.9 TD-1.9-1.9 DT-1.9 i-2.0-2.0 i

oe: 5038.62 -- 5038.64

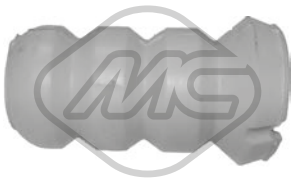

02971 L: 97 mm
butée amortisseur [essieu avant] 1.4 i-1.6 i-1.8 i-1.8 i 16V-1.9 i-1.9 TD-2.0 i

oe: 5033C8 -- 5033.70



02972
butée amortisseur [essieu avant] 1-1.1-1.4 i-1.4-1.6 i-1.8 D-1.8 i-1.8 i 16V-1.9 D-1.9 TD-1.9 i-2.0 i-2.0 i 16V

oe: 5033.23



02975
butée amortisseur [essieu avant] 1.6-1.6 i-1.8 D-1.8 i-1.8 i 16V-1.9 D

oe: 9151964280 -- 5033.26



04181 Ø 65 mm Ø 100 mm
roulement support amortisseur [des deux côtés de l'essieu avant] 1-1.1-1.4 i-1.6 i-1.8 D-1.8 i-1.8 i 16V-1.9 D-1.9 TD-1.9 i-2.0-2.0 i-2.0 i 16V

oe: 5035.58 -- 5035.63

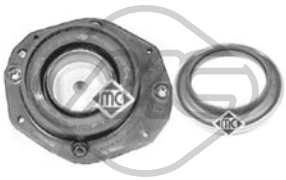

06058
kit support amortisseur [essieu avant] 1.1-1.4 i-1.6 i-1.8 i-1.8 i 16V-1.8 D-1.9 TD-1.9 D-1.9 i

oe: 5038.24 -- 5038.23



06266
jeu soufflet butée amortisseur [des deux côtés de l'essieu avant] 1.4 i-1.6 i-1.8 i-1.8 i 16V-1.9 i-1.9 TD-2.0 i

oe: 5033C8 -- 5033.70



Longueur du filetage [mm]: 17
05454 Filetage [mm]:: M 12 x 1,25
ecrou de roue [avant et arrière] 1-1.1-1.4 i-1.6 i-1.6-1.8 i-1.8 D-1.8 i 16V-1.8-1.9 D-1.9 TD-1.9 DT-1.9 i-2.0 i-2.0 i 16V

oe: 5405.35



Longueur du filetage [mm]: 18
05455 Filetage [mm]:: M 12 x 1,25
ecrou de roue [avant et arrière]

oe: 5405.72 -- 5405.84



Ø 128.5 mm
Nombre de dents: 25
90012 H: 66 mm
moyeu de roue [des deux côtés de l'essieu avant] 1-1.1-1.4 i-1.4-1.6-1.6 i-1.8 i-1.8 i 16V-1.8 D-1.8-1.9 D-1.9 TD-1.9 DT-1.9 i-2.0-2.0 i-2.0 i 16V

oe: 3307.72 -- 3307.85

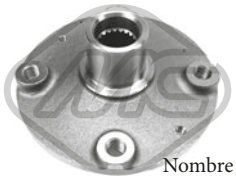

Ø 128 mm
Nombre de dents: 21
90013 H: 67 mm
moyeu de roue [essieu avant] 1-1.1-1.4 i-1.4

oe: 3307.49



90151 Ø 25 mm Ø 128 mm
moyeu de roue [des deux côtés du pont arrière] 1.8-1.8 i-1.9 D-1.9 i-1.9 TD-2.0 i-2.0 i 16V

oe: 3748.32



04828 Ø 31,3 mm Ø 39 mm
bague d'étanchéité, moyeu de roue [des deux côtés du pont arrière] 1-1.1-1.4 i-1.6 i-1.6-1.8 i-1.8 D-1.8 i 16V-1.8-1.9 D-1.9 TD-1.9 DT-1.9 i-2.0-2.0 i-2.0 i 16V

oe: 3740.19 -- 3724.24

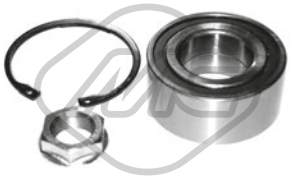

74007 Ø 82 mm
kit de roulements de roue [essieu arrière] 1-1.1-1.4-1.4 i-1.6-1.6 i-1.8 i-1.8 i 16V-1.8 D-1.8-1.9 D-1.9 TD-1.9-1.9 DT-1.9 i-2.0-2.0 i-2.0 i 16V

oe: 96129301 -- 95590022



74011 Ø 72 mm
kit de roulements de roue [essieu avant] 1-1.1-1.4 i-1.4-1.6 i-1.8 i-1.8 i 16V

oe: 95654076 -- 91537605

© INDUSTRIAL METALCAUCHO, S.L.U.



74017 Ø 52 mm
kit de roulements de roue [essieu arrière] 1-1.1-1.4-1.4 i-1.6-1.6 i-1.8-1.8 D-1.8 i-1.8 i 16V-1.9-1.9 D-1.9 DT-1.9 i-1.9 TD-2.0-2.0 i-2.0 i 16V

oe: 95654078 -- 95496453



96015 L: 470 mm
flexible de frein [des deux côtés de l'essieu avant] 1.1-2.0-2.0 i-2.0 i 16V

oe: 480685 -- 480691



96031 L: 265 mm
flexible de frein [essieu arrière] 1-1.1-1.4 i-1.4-1.6-1.6 i-1.8 i-1.8 i 16V-1.8 D-1.8-1.9 D-1.9 TD-1.9-1.9 i-2.0-2.0 i-2.0 i 16V

oe: 480665 -- 480664



96140 L: 460 mm
flexible de frein [essieu avant] 1-1.1-1.4 i-1.4-1.6-1.6 i-1.8 i-1.8 i 16V-1.8 D-1.8-1.9 D-1.9 TD-1.9-1.9 i-2.0-2.0 i

oe: 96124230



Ø 35 - 84 mm
01113 kit **00113**
kit soufflet transmission [côté roue des deux côtés de l'essieu avant] 1.6 i

oe: 329331



Ø 34 - 76 mm
01213 kit **00213**
kit soufflet transmission [du côté boîte de vitesses des deux côtés de l'essieu avant] 1.6 i-2.0 i

oe: 3287.81



Ø 35 - 87 mm
01222 kit **00222**
kit soufflet transmission [côté roue des deux côtés de l'essieu avant] 1.6 i-1.6-1.8 D-1.8 i-1.8-1.9 TD-1.9 DT-1.9 i-2.0-2.0 i-2.0 i 16V

oe: 3293.03



Ø 29 - 93 mm
01237 kit **00237**
kit soufflet transmission [côté roue des deux côtés de l'essieu avant]

oe: 9467577780 -- 3293C7



Ø 22 - 75 mm
01362 kit **00362**
kit soufflet transmission [du côté boîte de vitesses des deux côtés de l'essieu avant] 1.6 i-1.9 TD-1.9 DT-2.0 i

oe: 95590794 -- 95025088



Ø 20 - 82 mm
01493 kit **00493**
kit soufflet transmission [côté roue des deux côtés de l'essieu avant] 1.6 i-1.9 D-1.9 TD

oe: 96009166 -- 329383



Ø 20 - 80 mm
01493E kit
kit soufflet transmission [côté roue] 1.6 i-1.8 D-1.8 i-1.8 i 16V-1.9 D-1.9 TD-1.9 i

oe:



Ø 27 - 90 mm
01520 kit **00520**
kit soufflet transmission [côté roue des deux côtés de l'essieu avant]

oe: 7701035317 -- 4403284



Ø 19 - 69 mm
01532E kit
kit soufflet transmission [côté roue] 1.1-1.4 i-1.4-1.6 i-1.8 D-1.8 i-1.8-1.9 D

oe:



Ø 20 - 70 mm
01533 kit
kit soufflet transmission [du côté boîte de vitesses des deux côtés de l'essieu avant] 1.4 i

oe: 95619709 -- 3287.74



Ø 23 - 65 mm
01559 kit **00559**
kit soufflet transmission [du côté boîte de vitesses essieu avant droit] 1.4 i

oe: 7701209258 -- 7700108269



Ø 23 - 88 mm
01708 kit **00708**
kit soufflet transmission [côté roue des deux côtés de l'essieu avant] 1.9 TD-1.9 DT-2.0 i

oe: 95644369 -- 3293.91



Ø 23 - 88 mm
01708E kit
kit soufflet transmission [côté roue des deux côtés de l'essieu avant] 1.9 TD

oe: 95644369 -- 3293.91



Ø 20 - 80 mm
01710 kit **00710**
kit soufflet transmission [côté roue des deux côtés de l'essieu avant] 1.1-1.4 i-1.4

oe: 3293.77

© INDUSTRIAL METALCAUCHO, S.L.U.



Ø 20 - 80 mm

01710E kit

kit soufflet transmission [côté roue des deux côtés de l'essieu avant] 1.1-1.4 i-1.4

oe: 3293.77



Ø 20 - 80 mm

01761E kit

kit soufflet transmission [côté roue] 1-1.1-1.4 i-1.4-1.8 D-1.9 D

oe: 9403293778



Ø 24 - 76 mm

01839 kit **00839**

kit soufflet transmission [du côté boîte de vitesses des deux côtés de l'essieu avant] 1-1.1-1.4-1.4 i-1.6 i-1.9 D-1.9 TD-1.9 DT-2.0 i-2.0 i 16V

oe: 9609802380 -- 328779



Ø 23 - 80 mm

01996 kit **00996**

kit soufflet transmission [des deux côtés du pont arrière côté roue des deux côtés de l'essieu avant] eje delantero, ambos lados

oe: 46307584 -- 46307575



Ø 25 - 90 mm

02305 kit **00080**

kit soufflet transmission [côté roue des deux côtés de l'essieu avant] 1-1.1-1.4 i-1.4-1.6 i-1.8 D-1.8 i-1.8 i 16V-1.9 D-1.9 TD-1.9 i-2.0 i-2.0 i 16V

oe: 3293.96



Ø 11 - 39 mm

00844

soufflet direction [droite]

oe: 4066.16

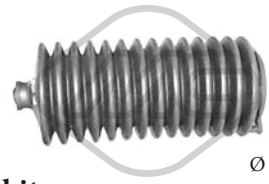

Ø 10 - 40 mm

01268 kit **00268**

kit soufflet crémaillère direction 1-1.1-1.4 i-1.4-1.6 i-1.8 D-1.8 i-1.8 i 16V-1.9 D-1.9 TD-1.9 DT-1.9 i-2.0-2.0 i-2.0 i 16V

oe: 1610938580 -- 4066.37



-

01268C kit

kit soufflet crémaillère direction 1-1.1-1.4 i-1.4-1.6 i-1.8 D-1.8 i-1.8 i 16V-1.9 D-1.9 TD-1.9 i-2.0 i-2.0 i 16V

oe: 4006.09 -- 4066.37



Ø 39 - 39 mm

01536C kit

kit soufflet crémaillère direction 1-1.1-1.4 i-1.4-1.6 i-1.8 i-1.8 D-1.8-1.9 TD-1.9 D-1.9-1.9 DT-1.9 i-2.0-2.0 i-2.0 i 16V

oe: 4066.15 -- 4066.22



Ø 11 - 42 mm

01740 kit **00740**

kit soufflet crémaillère direction [gauche] 1-1.1-1.4 i-1.6 i-1.8 i-1.8 D-1.8 i 16V-1.9 D-1.9 TD-1.9 i-2.0 i-2.0 i 16V

oe: 406643



21037

filtre transmission 1-1.1-1.4 i-1.6 i-1.8 D-1.8 i-1.8 i 16V-1.9 D-1.9 TD-1.9-1.9 DT-1.9 i-2.0 i-2.0 i 16V

oe: 2263.33 -- 2209.40



02926 Ø 152 mm - 6 gorges

poulie vilebrequin avec amortisseur de vibrations 1.8 D-1.9 D-1.9 DT-1.9 TD

oe: 0515.G3



02931

ressort tendeur alternateur 1.8 D-1.9 TD

oe: 5751.44 -- 5751.81



04481 Ø 127 mm - 6 gorges

poulie vilebrequin avec amortisseur de vibrations 1.8 i 16V-2.0-2.0 i 16V

oe: 515.K6 -- 0515.K6



04485 Ø 127 mm - 6 gorges

poulie vilebrequin avec amortisseur de vibrations 1.6 i-1.6-1.8 i-1.8-2.0 i

oe: 515.H6 -- 0515.H6



06229 Ø 128 mm - 5 gorges

poulie vilebrequin sans amortisseur de vibrations 1-1.1-1.4 i

oe: 0515.H1 -- 0515.L2

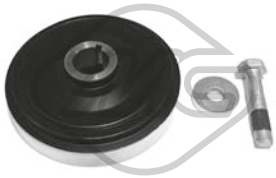

12926 Ø 152 mm - 6 gorges

kit poulie vilebrequin sans amortisseur de vibrations 1.8 D-1.9 D-1.9 DT-1.9 TD

oe: 0515.G3

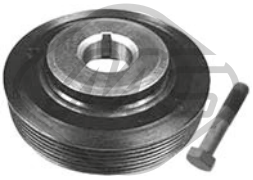

14481 Ø 127 mm - 6 gorges

kit poulie vilebrequin avec amortisseur de vibrations 1.8 i 16V-2.0-2.0 i 16V

oe: 515.K6 -- 0515.K6

© INDUSTRIAL METALCAUCHO, S.L.U.

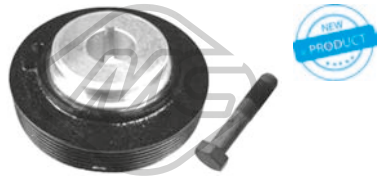

14485 Ø 127 mm - 6 gorges
kit poulie vilebrequin avec amortisseur de vibrations 1.6 i-1.6-1.8 i-1.8-2.0 i

oe: 515.H6 -- 0515.H6



04609 Ø 85 mm
galet tendeur alternateur 1.8 D-1.9 TD

oe: 5751.38



04826 Ø 60 mm
galet tendeur alternateur 1.8 D-1.9 D-1.9 TD-1.9 DT

oe: 5751.30

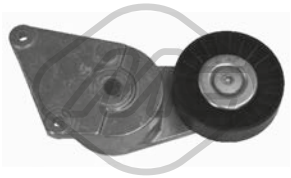

04895 Ø 90 mm
galet tendeur alternateur 1.6 i-1.6-1.8 i-1.8 i 16V-1.8-2.0-2.0 i-2.0 i 16V

oe: 9609016880 -- 9626365280



04929 Ø 17 mm Ø 90 mm
galet guide alternateur 1.6 i-1.6-1.8 i-1.8 i 16V-1.8-2.0-2.0 i 16V

oe: 5751.20

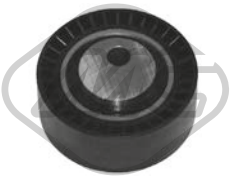

04995 Ø 70 mm
galet guide alternateur 1.8 D-1.9 D-1.9 TD-1.9 DT

oe: 5751.29

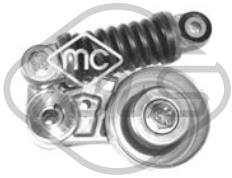

05427 Ø 65 mm
galet tendeur alternateur 1.4 i-1.4

oe: 5751.52



03697
jeu couvres courroie 1.1-1.4 i-1.4

oe: 0320.L3 -- 0320.S2

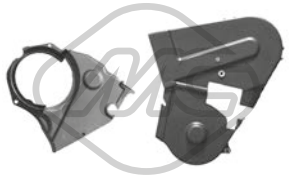

03698
jeu couvres courroie 1.6 i-1.6-1.8 D-1.8-1.8 i-1.8 i 16V-1.9 DT-1.9 D-1.9 TD-2.0-2.0 i 16V

oe: 0320.F9 -- 0320.H3

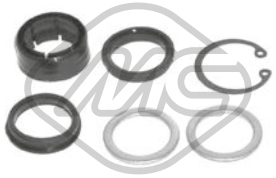

00287
jeu bagues crémaillère 1-1.1-1.4 i-1.4-1.6 i-1.8 i-1.9-1.9 D-1.9 DT-1.9 i-1.9 TD-2.0-2.0 i-2.0 i 16V

oe: 7903053527 -- 7910033422



00816
vérin, direction assistée [essieu avant] 1.4 i-1.6 i-1.8 i-1.8 D-1.8 i 16V-1.9 D-1.9 TD-1.9-1.9 DT-2.0-2.0 i-2.0 i 16V

oe: 401144



02410 Ø 12 mm Ø 22 mm
douille, arbre de direction

oe: 95644954 -- 4059.07



53001 L: 90 mm
rotule de direction [des deux côtés de l'essieu avant] 1-1.1-1.4-1.4 i-1.6-1.6 i-1.8 i-1.8 i 16V-1.8 D-1.8-1.9 D-1.9 TD-1.9-1.9 DT-1.9 i-2.0-2.0 i-2.0 i 16V

oe: 1607316180 -- 381750

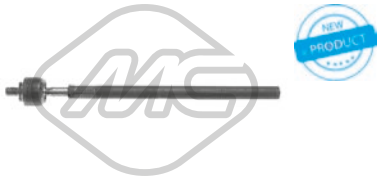

53030 L: 340 mm
axe de bielle [des deux côtés de l'essieu avant] 1-1.1-1.4-1.4 i-1.6-1.6 i-1.8 i-1.8 i 16V-1.8 D-1.8-1.9 D-1.9 TD-1.9-1.9 DT-1.9 i-2.0-2.0 i-2.0 i 16V

oe: 3812.C0



02348
biellette de BV

oe: 2452.47

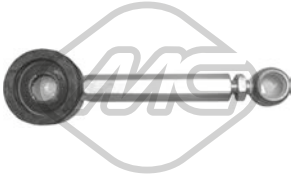

02865
biellette de BV 1.9 D-1.9 TD-2.0-2.0 i 16V

oe: 2454A3 -- 2454E9

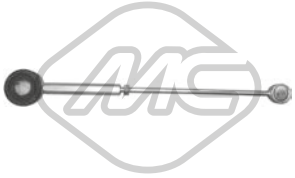

02866
biellette de BV 1-1.1-1.4 i-1.4-1.6 i-1.8 D-1.8 i-1.8 i 16V-1.9 D-1.9 TD-1.9 i-2.0 i-2.0 i 16V

oe: 245262 -- 245274



04564
bague d'étanchéité, différentiel 1-1.1-1.4 i-1.6 i-1.6-1.8 i-1.8 D-1.8 i 16V-1.8-1.9 D-1.9 TD-1.9 i-2.0-2.0 i-2.0 i 16V

oe: 312144 -- 312146

© INDUSTRIAL METALCAUCHO, S.L.U.



04992
articulacion BV 1.6 i-1.8 i-1.9 D-1.9 TD-2.0 i-2.0 i 16V

oe: 2449.87 -- 2449.86

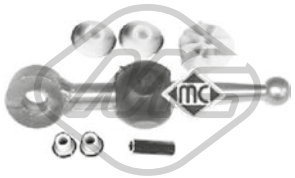

04993
articulacion BV 1.4

oe: 96142905 -- 2419.24

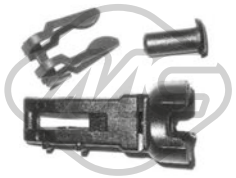

02434
biellette cable embrayage 1-1.1-1.4 i-1.4-1.6-1.6 i-1.8 i-1.8 i 16V-1.8 D-1.8-1.9 D-1.9 DT-1.9 i-1.9 TD-2.0-2.0 i-2.0 i 16V

oe: 96074781



02772
revêtement de pédale 1-1.1-1.4 i-1.4-1.6 i-1.9 D-1.9 TD-2.0 i-2.0 i 16V

oe: 160407



04043
jeu bagues embrayage 1.6 i-1.8 i-1.9 D-1.9 TD-1.9 i-2.0 i-2.0 i 16V

oe: 2175.21 -- 2175.20

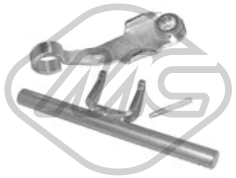

04052
fourchette embrayage 1.6 i-1.8 i-1.9 D-1.9 i-2.0 i

oe: 211525



04057
jeu bagues embrayage [essieu avant] 1.4 i

oe: 2175.12 -- 2175.11



04300
fourchette embrayage

oe: 2117.52



04424 Ø 22,0|24 mm L: 57 mm
douille de guidage embrayage 1-1.1-1.4 i-1.4-1.6 i-1.6-1.8 i-1.8 i 16V-1.8 D-1.8-1.9 D-1.9 i-2.0 i

oe: 2105.38 -- 2105.14

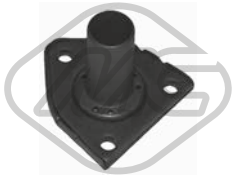

04605 Ø 23 mm
douille de guidage embrayage 1.6 i-1.6-1.8 i-1.8 i 16V-1.8-1.8 D-1.9 TD-1.9 D-1.9 DT-1.9 i-2.0-2.0 i-2.0 i 16V

oe: 210535



04620 Ø 32 mm Ø 50 mm
bague d'étanchéité, différentiel 1-1.1-1.4 i-1.4-1.6 i-1.8 i-1.9-1.9 D-1.9 DT-1.9 i-1.9 TD-2.0-2.0 i-2.0 i 16V

oe: 312165 -- 312124

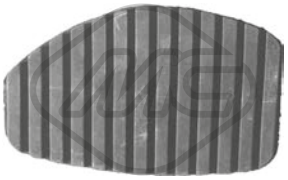

06184
revêtement de pédale 1-1.1-1.4 i-1.4-1.6 i-1.8 D-1.8 i-1.8 i 16V-1.9 D-1.9 TD-1.9 i-2.0 i-2.0 i 16V

oe: 213015



00084
support echappement 1-1.1-1.4 i-1.4-1.6 i-1.9 D-1.9 TD-2.0 i-2.0 i 16V

oe: 96037651 -- 1755.59



00088
support echappement 1-1.1

oe: 96125080 -- 175561



00749 Ø 69 mm
collier de serrage échappement 1.9 TD-1.9 DT

oe: 171335



02391
kit joint échappement 2.0 i 16V

oe: 179854



02392
kit joint échappement 1.4 i-1.4

oe: 1798.41 -- 179876



02393 Ø 46 mm Ø 60 mm
joint conique échappement 1.4 i-1.6 i-1.8 D-1.8 i-1.8 i 16V-1.9 D-1.9 TD

oe: 95602682

© INDUSTRIAL METALCAUCHO, S.L.U.



02938
kit montage collecteur

oe: 179712



02950
kit montage collecteur

oe: 179721

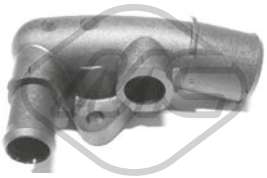

03554
raccord [arrière]

oe: 1336P5



04039
kit montage collecteur 1.9 TD

oe: 179874

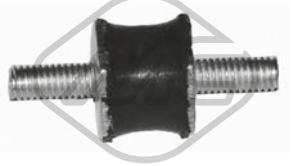

04490 Ø 18 mm
support 1.6 i-1.6-1.9-1.9 i

oe: 143910



02064
pompe lave-glaces 1-1.1-1.4 i-1.4-1.6-1.6 i-1.8 i-1.8 i 16V-1.8 D-1.8-1.9 D-1.9 TD-1.9 DT-1.9 i-2.0-2.0 i-2.0 i 16V

oe: 6434.60



02068
pompe lave-glaces 1-1.1-1.4-1.4 i-1.6-1.6 i-1.8 i-1.8 i 16V-1.8 D-1.8-1.9 D-1.9 TD-1.9-1.9 DT-1.9 i-2.0-2.0 i-2.0 i 16V

oe: 6434.58



03891
bouchon réservoir eau nettoyage 1-1.1-1.4-1.4 i-1.6-1.6 i-1.8 i-1.8 i 16V-1.8 D-1.8-1.9 D-1.9 TD-1.9-1.9 DT-1.9 i-2.0-2.0 i-2.0 i 16V

oe: 6432.30



50186 L: 820 mm
capteur ABS Capteur passif [des deux côtés du pont arrière] 1.4 i-1.8 i-1.9 D-1.9 TD

oe: 96227489 -- 96217756

CIRCUIT D'EAU

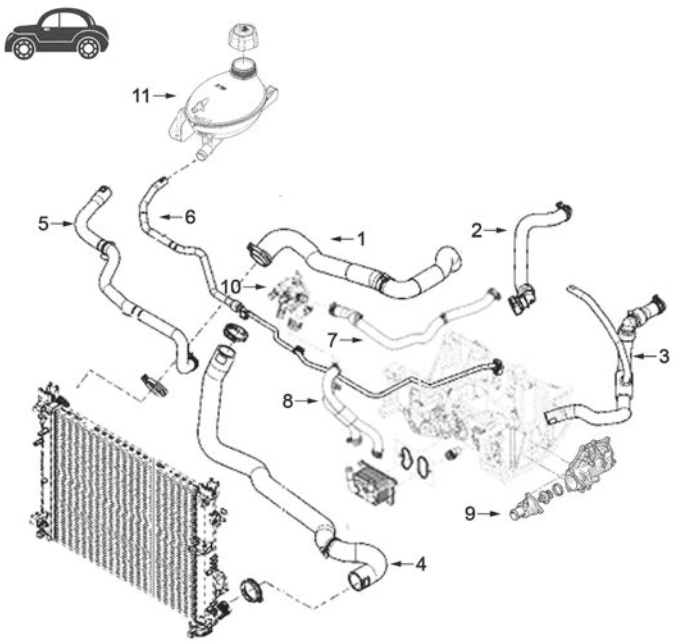

C139M8547CAP1 DACIA DUSTER 04/2010

moteur 1.2 TCe

9	03119	thermostat (plastique)
11	03282	vase d'expansion

CIRCUIT D'EAU

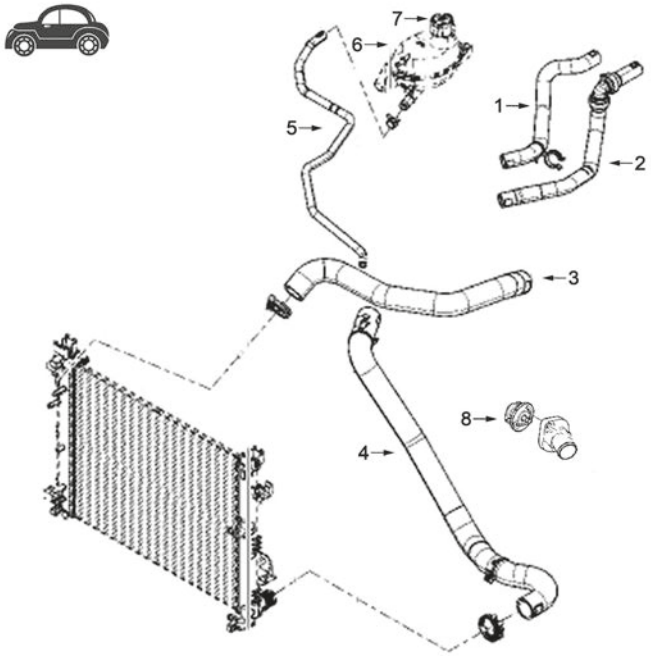

C139M8547CAP2 DACIA DUSTER 04/2010

moteur 1.6SCe (moteur H4M)

4	97333	durit radiateur inf.
5	07749	durit radiateur
6	03282	vase d'expansion
7	03563	bouchon de vase d'expansion
8	03289	thermostato

© INDUSTRIAL METALCAUCHO, S.L.U.

CIRCUIT D'EAU

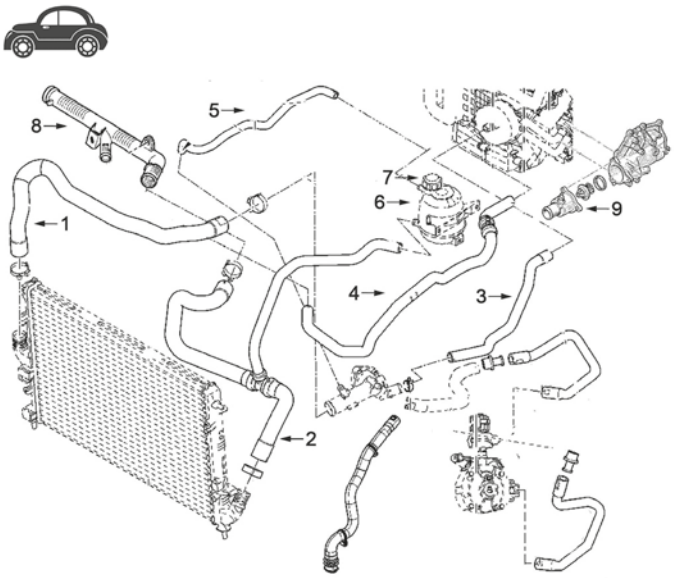

moteur 1.6 16v (moteur K4M)

1	07747	durit radiateur sup.
	07749	durit radiateur sup.
2	07750	durit radiateur inf.
3	07752	durit radiateur
5	07753	durit radiateur
	07754	durit radiateur n. serie <130717
	97356	durit radiateur
	97357	durit radiateur n. serie >=130717
	97362	durit radiateur
6	03567	vase d'expansion
7	03563	bouchon de vase d'expansion
8	03663	durit refroidissement
9	03119	thermostat (plastique)

C139M8547CAP3 DACIA DUSTER 04/2010

CIRCUIT D'EAU

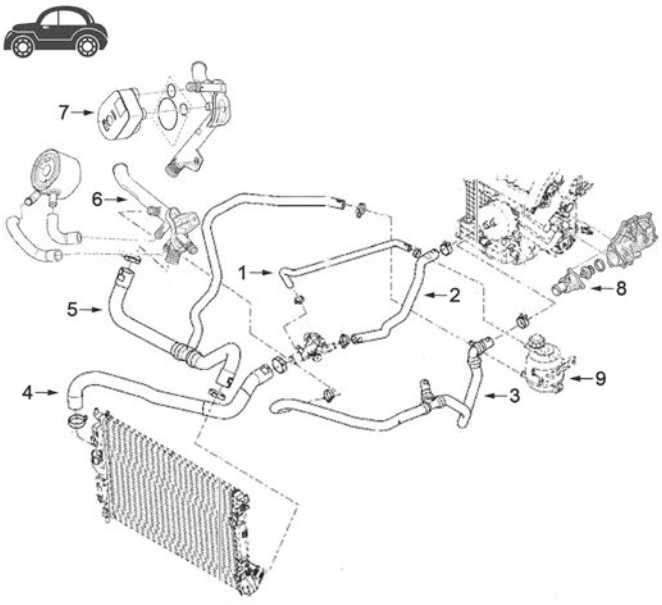

moteur 1.5 dCi

1	07501	durit radiateur 86-107CH
4	07441	durit superior radiateur 86CH 66KW 2010/04
	07732	durit superior radiateur 90CH 66KW 2010/10
	07744	durit superior radiateur 90CH 66KW 2010/10
5	07502	durit plus bas radiateur 86-90-107-109CH
	97376	durit plus bas radiateur n. serie >=MOD1311
	97379	durit plus bas radiateur n. serie <MOD1311
6	03195	tube d'eau métallique
7	39108	échangeur d'huile
8	03119	thermostat (plastique)
9	03567	vase d'expansion

C139M8547CAP4 DACIA DUSTER 04/2010



03119
couvercle thermostat 1.2 TCe 125-1.5 dCi-1.6 16V-1.6 16V 4x4-1.6 16V Hi-Flex

oe: 8200155515 -- 8200561420



03195
tube d'eau métallique 1.5 dCi-1.5 dCi 4x4

oe: 8200261590 -- 8200552604



03234
thermostat d'eau 89 °C 1.6 16V-1.6 16V 4x4-1.6 16V Hi-Flex

oe: 7700872554 -- 8200772985



03282
vase d'expansion 1.2 TCe 125-1.2 TCe 125 4x4-1.5 dCi-1.5 dCi 4x4-1.6 16V-1.6 16V 4x4-1.6 16V Hi-1.6 SCe 115-1.6 SCe 115 4x4-Flex

oe: 217100158R -- 217104354R



03289
thermostat d'eau 82 °C 1.6 SCe 115-1.6 SCe 115 4x4

oe: 2550038400 -- 255002B400



03563 Pression [bar]: 1.40
bouchon vase d'expansion 1.2 TCe 125-1.5 dCi-1.5 dCi 4x4-1.6 16V-1.6 16V 4x4-1.6 16V Hi-1.6 SCe 115-Flex

oe: 8200048024

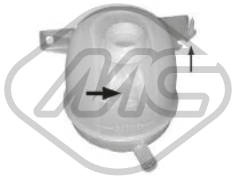

03567
vase d'expansion] 1.2 TCe 125-1.5 dCi-1.6 16V-1.6 SCe 115

oe: 7701470460



03663
tube d'eau 1.6 16V

oe: 8200134513 -- 7700101229



03679
bride liquide refroidissement 89 °C 1.5 dCi

oe: 8200954328 -- 8200558751

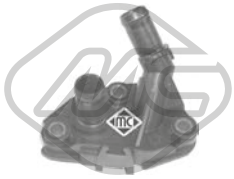

03769
bride liquide refroidissement 1.5 dCi

oe: 7701476282



07441
durit de radiateur [supérieur]] 1.5 dCi

oe: 8200832231



07501
durit de radiateur 1.5 dCi

oe: 6001548476



07502
durit de radiateur [inférieur]] 1.5 dCi

oe: 6001548473 -- 6001548726



07732
durit de radiateur [supérieur]] 1.5 dCi

oe: 215014119R



07744
durit de radiateur [supérieur]] 1.5 dCi

oe: 215015457R



07747
durit de radiateur [supérieur]] 1.6 16V

oe: 6001548892



07748
durit de radiateur 1.6 16V

oe: 215010073R



07749
durit de radiateur [supérieur]] 1.6 16V-1.6 SCe 115

oe: 217411947R



07750
durit de radiateur [inférieur]] 1.6 16V

oe: 6001548890



07752
durit de radiateur 1.6 16V

oe: 6001548891



07753
durit de radiateur 1.6 16V

oe: 215030863R -- 6001549594

© INDUSTRIAL METALCAUCHO, S.L.U.



07754
durit de radiateur 1.6 16V

oe: 215030863R -- 6001549594



07768
durit de radiateur 1.5 dCi

oe: 7701062326

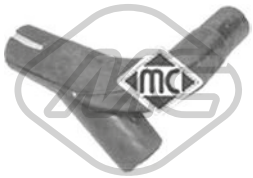

09156
durit de radiateur 1.5 dCi

oe: 7701061051



97333
durit de radiateur [inférieur]] 1.6 SCe 115

oe: 215011151R



97356
durit de radiateur 1.6 16V

oe: 215011473R



97357
durit de radiateur 1.6 16V

oe: 215013145R



97362
durit de radiateur 1.6 16V

oe: 215035523R



97376
durit de radiateur [inférieur]] 1.5 dCi

oe: 215014391R



97379
durit de radiateur [inférieur]] 1.5 dCi

oe: 8200588886



98162
durit de radiateur 1.6 SCe 115

oe: 215012443R



98173
durit de radiateur 1.2 TCe 125

oe: 215017026R



97902
durit chauffage 1.5 dCi

oe: 8200913752



97903
durit chauffage 1.2 TCe 125

oe: 213072951R



03617
bouchon de remplissage d'huile 1.2 TCe 125-1.5 dCi

oe: 8200046919 -- 9112028

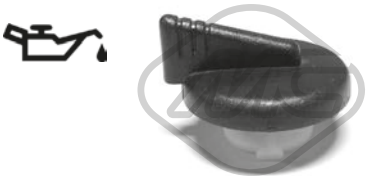

03619
bouchon de remplissage d'huile 1.6 16V

oe: 8200062947 -- 7700111741



04641
jeu bouchon arbre à cames 1.6 16V-1.6 16V 4x4-1.6 16V Hi-Flex

oe: 7700106271



39222
bouchon de remplissage d'huile 1.6 SCe 115

oe: 1253141920



05498
carter d'huile 1.6 16V

oe: 8200125660 -- 8200404442

© INDUSTRIAL METALCAUCHO, S.L.U.

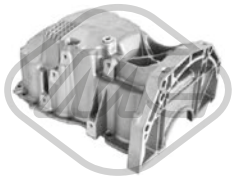

05499
carter d'huile 1.5 dCi

oe: 8200381856



00667 Filetage: 16x150
bouchon carter d'huile 1.5 dCi-1.5 dCi 4x4-1.6 16V

oe: 7703075348 -- 9759915980



02001 Ø 16 mm Ø 22 mm
rondelle cuivre-amiante 1.2 TCe 125

oe: 7703062062



02024 Ø 14 mm Ø 22 mm
rondelle carter 1.5 dCi-1.5 dCi 4x4

oe: 0164.54 -- 0164.54



05655 Filetage: 16x150
bouchon carter d'huile 1.2 TCe 125

oe: 7903075033 -- 7703075348



05749
radiateur d'huile 1.5 dCi-1.5 dCi 4x4

oe: 8200923115 -- 8200779744



39108
radiateur d'huile 1.5 dCi-1.5 dCi 4x4

oe: 8200923115 -- 8200779744



06809
support radiateur

oe: 215081121R



06811
support radiateur

oe: 21506007R



97898
durit huile 1.6 SCe 115

oe: 140567752R



05156 L: 485 mm
jauge de niveau d'huile 1.5 dCi

oe: 8200463669



05169 L: 450 mm
jauge de niveau d'huile 1.6 16V

oe: 7701067122



39223 L: 440 mm
jauge de niveau d'huile 1.2 TCe 125

oe: 111405580R



39225 L: 545 mm
jauge de niveau d'huile 1.5 dCi

oe: 111513550R



39244 L: 465 mm
jauge de niveau d'huile 1.5 dCi

oe: 8200463668



39548
jauge de niveau d'huile 1.5 dCi

oe: 8200722794 -- 111400116R



39556
jauge de niveau d'huile 1.6 SCe 115

oe: 111408024R





08750
durit recyclage 1.6 16V

oe: 7700107829

© INDUSTRIAL METALCAUCHO, S.L.U.

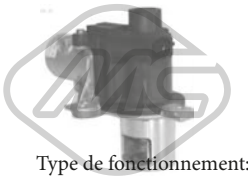

Type de fonctionnement: électrique

93070
vanne EGR sans joint d'étanchéite 1.5 dCi

oe: 8200561269 -- 8200550361



92000
tuyauterie injection 1.5 dCi

oe: 8200520596 -- 8200171176



92002
tuyauterie injection 1.6 16V

oe: 8200139172

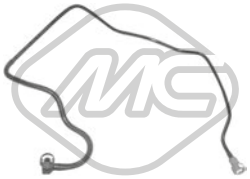

92030
tuyauterie injection 1.6 16V

oe: 8200139173



92132
tuyau carburant 1.5 dCi-1.5 dCi 4x4

oe: 8200934107



92133
tuyau carburant 1.5 dCi-1.5 dCi 4x4

oe: 164461296R

CIRCUIT TURBO COMPRESSEUR

moteur 1.6 16v

2	97354	durit turbo

C139M8547TURBOP2 DACIA DUSTER 04/2010

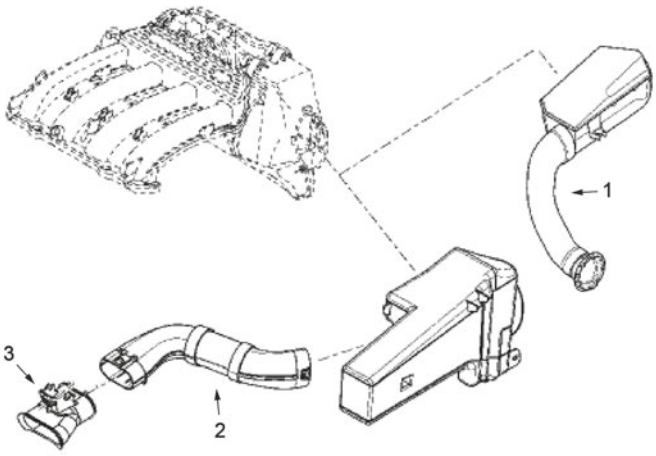

CIRCUIT TURBO COMPRESSEUR

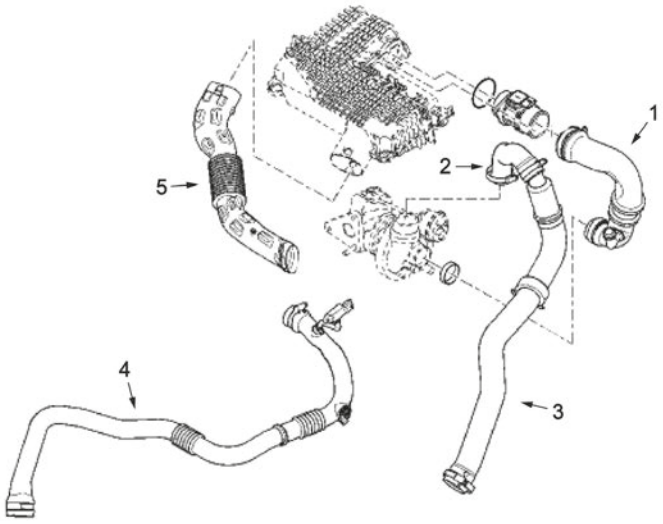

moteur 1.5 dCi

1	09852	durit turbo
	97375	durit turbo
2	09964	durit turbo
3	09853	durit turbo
5	06825	durit air
	97374	durit filtre à air

C139M8547TURBOP4 DACIA DUSTER 04/2010



06825
durit air 1.5 dCi

oe: 6001548496



06826
durit turbo 1.5 dCi

oe: 8200392261



09852
durit turbo 1.5 dCi

oe: 8200331958



09853
durit turbo 1.5 dCi

oe: 8200598006



09964
durit turbo 1.5 dCi

oe: 8200598006



09977
durit turbo 1.5 dCi-1.5 dCi 4x4

oe: 144600835R -- 144601524R



97354
durit turbo 1.6 16V

oe: 165553478R



97374
durit filtre à air 1.2 TCe 125-1.5 dCi

oe: 165556691R



97375
durit turbo 1.5 dCi

oe: 165753131R

© INDUSTRIAL METALCAUCHO, S.L.U.



97791
durit turbo 1.5 dCi-1.5 dCi 4x4

oe: 144606189R -- 144601524R



97948
durit filtre à air 1.5 dCi

oe: 165555736R



97949
durit filtre à air 1.6 SCe 115

oe: 165555943R



97952
durit filtre à air 1.2 TCe 125

oe: 165762992R



97954
durit filtre à air 1.2 TCe 125

oe: 165764382R



97962
durit filtre à air 1.6 SCe 115

oe: 165780388R



98336
durit turbo 1.2 TCe 125

oe: 144600492R



98339
durit turbo 1.2 TCe 125

oe: 144605243R

SUSPENSION AVANT & SUPPORTS DE MOTEUR

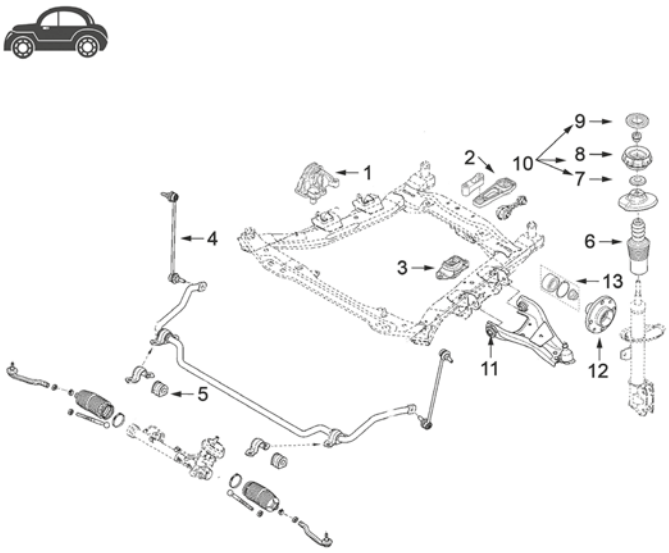

1	06805	support moteur à droite 1.5dCi (K9K)
	06807	support moteur à droite 1.6 16v (K4M)
	06812	support moteur à droite 1.5dCi (K9K)
	06813	support moteur à droite 1.2TCe (H5F)
	06814	support moteur à droite 1.5dCi serie >= 121017
	57696	support moteur à droite 1.6 16v BV manuel 5 gear
	57698	support moteur à droite 1.5dCi 4x4
	57717	support moteur à droite 1.6 16v BV manuel 6 gear
2	06804	support moteur arrière
3	04624	support moteur G 1.6 16v
	04625	support moteur G 1.5dCi BV 5 vitesses
	06802	support moteur G 1.5dCi BV 6 vitesses
4	40052	biellette de barre stabilisatrice
5	06803	palier de barre stabilisatrice
6	06837	soufflet amortisseur
7	04180	roulement support amortisseur
8	02219	support amortisseur
	05754	support amortisseur
9	04153	coupelle de suspension
10	05766	kit support amortisseur avec roulement
11	02028	silentbloc triangle
12	90061	moyeu de roue devant

C139M8547SOPDP1 DACIA DUSTER 04/2010

SUSPENSION ARRIERE

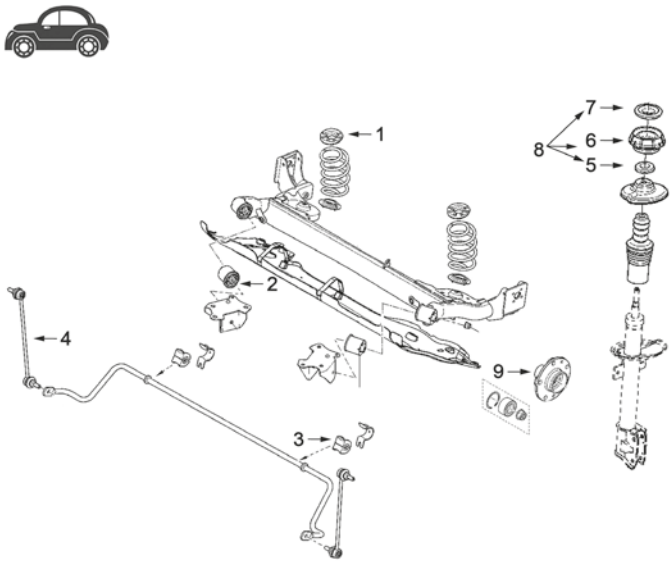

4x4 :

1	06801	support ressort suspension arrière
2	05755	silentbloc pont arrière
3	06810	palier barre stabilisatrice
4	40052	biellette barre stabilisatrice arrière
5	04180	roulement support amortisseur arrière
6	02219	support amortisseur arrière
	05754	support amortisseur arrière
7	04153	coupelle de suspension arrière
8	05766	kit support amortisseur avec roulement arrière
9	90061	moyeu de roue arrière

C139M8547SOPTP1 DACIA DUSTER 04/2010



04624
support moteur [gauche]] 1.6 16V-1.6 16V 4x4-1.6 16V Hi-Flex

oe: 8200352861



04625
support moteur [gauche]] 1.5 dCi-1.5 dCi 4x4

oe: 6001548160 -- 8200358147

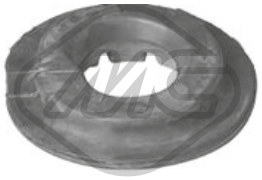

06801 Ø 43 mm Ø 109,5 mm
patin de ressort [supérieur]] 1.2 TCe 125-1.5 dCi-1.5 dCi 4x4-1.6 16V-1.6 16V 4x4-1.6 16V Hi-1.6 SCe 115-Flex

oe: 6001547495 -- 8200257863



06802
support moteur [gauche]] 1.5 dCi-1.5 dCi 4x4-1.6 16V-1.6 16V 4x4

oe: 112201332R -- 8200805796



06804
support moteur [arrière]] 1.5 dCi-1.5 dCi 4x4-1.6 16V-1.6 16V 4x4

oe: 8200805813



06805
support moteur [droite]] 1.5 dCi-1.5 dCi 4x4

oe: 112106262R -- 8200805809

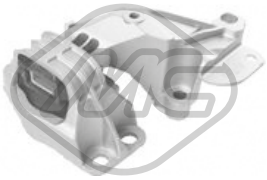

06807
support moteur [droite]] 1.6 16V-1.6 16V 4x4

oe: 112108139R -- 8200805805



06812
support moteur [droite]] 1.5 dCi-1.5 dCi 4x4

oe: 112100627R



06813
support moteur [droite]] 1.2 TCe 125

oe: 113755975R

© INDUSTRIAL METALCAUCHO, S.L.U.



06814
support moteur [essieu avant droit]] 1.5 dCi

oe: 112103095R



06819
support boîte [gauche]] 1.5 dCi-1.5 dCi 4x4-1.6 SCe 115-1.6 SCe 115 4x4

oe: 112205217R

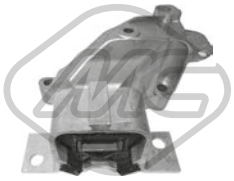

57696
support moteur [droite]] 1.6 16V

oe: 112105867R



57698
support moteur [droite]] 1.5 dCi 4x4

oe: 112107399R



57717
support moteur [droite]] 1.6 16V

oe: 113753948R



00781 Ø 14 mm Ø 35 mm
silentbloc bras de suspension [des deux côtés du pont arrière]] 1.5 dCi-1.5 dCi 4x4-1.6 16V 4x4

oe: 8200839121



02028 Ø 13 mm Ø 44 mm
silentbloc triangle [des deux côtés de l'essieu avant]] 1.5 dCi-1.5 dCi 4x4-1.6 16V-1.6 16V 4x4-1.6 16V Hi-1.6 SCe 115-1.6 SCe 115 4x4-Flex

oe: 545602788R



05755 Ø 12 mm Ø 67 mm
silentbloc pont [essieu arrière]] 1.2 TCe 125-1.5 dCi-1.6 16V-1.6 SCe 115

oe: 6001549988 -- 8200287912



06803 Ø 18 mm
palier barre stabilisatrice [essieu avant]] 1.2 TCe 125-1.5 dCi-1.5 dCi 4x4-1.6 16V-1.6 16V 4x4-1.6 16V Hi-1.6 SCe 115-Flex

oe: 546114237R -- 8200852550



06810 Ø 11 mm
palier barre stabilisatrice [essieu arrière]] 1.2 TCe 125 4x4-1.5 dCi 4x4-1.6 16V 4x4-1.6 SCe 115 4x4

oe: 562300111R

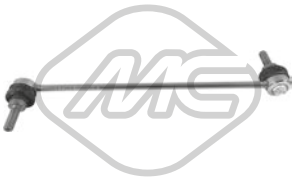

40052 L: 294 mm
biellette barre stabilisatrice [des deux côtés de l'essieu avant]] 1.2 TCe 125-1.2 TCe 125 4x4-1.5 dCi-1.5 dCi 4x4-1.6 16V-1.6 16V 4x4-1.6 SCe 115-1.6 SCe 115 4x4

oe: 551103022R



02219
support amortisseur 1.2 TCe 125-1.5 dCi-1.6 16V-1.6 SCe 115

oe: 8200723741

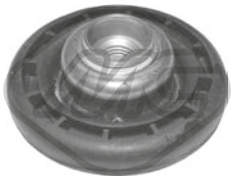

04153
coupelle de suspension [des deux côtés de l'essieu avant]] 1.2 TCe 125-1.5 dCi-1.6 16V-1.6 SCe 115

oe: 7700828866 -- 7700820501



04180 Ø 16 mm Ø 56 mm
roulement support amortisseur [des deux côtés de l'essieu avant]] 1.2 TCe 125-1.5 dCi-1.6 16V-1.6 SCe 115

oe: 7700800107 -- 8200651172



05754 Ø 18 mm Ø 104|75 mm
support amortisseur 1.2 TCe 125-1.5 dCi-1.5 dCi 4x4-1.6 16V-1.6 16V 4x4-1.6 16V Hi-1.6 SCe 115-Flex

oe: 8200307941 -- 6001548403



05766
kit support amortisseur [des deux côtés de l'essieu avant]] 1.2 TCe 125-1.5 dCi-1.6 16V-1.6 SCe 115

oe: 6001547499 -- 8200876298

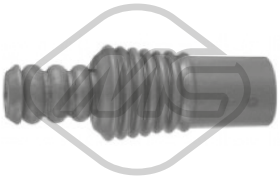

06837 Ø 19 mm
soufflet amortisseur [essieu avant]] 1.2 TCe 125-1.5 dCi-1.5 dCi 4x4-1.6 16V-1.6 16V 4x4-1.6 16V Hi-1.6 SCe 115-Flex

oe: 8200437347 -- 6001549290



Longueur du filetage [mm]: 26
05438 Filetage [mm]:: M12x150
ecrou de roue [avant et arrière]] 1.5 dCi-1.5 dCi 4x4-1.6 16V-1.6 16V 4x4

oe: 402222121R -- 8200610460

© INDUSTRIAL METALCAUCHO, S.L.U.

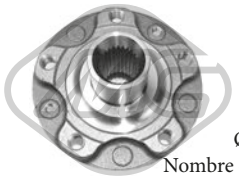

Ø 136.5 mm
Nombre de dents: 25
H: 81.5 mm

90061
moyeu de roue [des deux côtés de l'essieu avant]] 1.2 TCe 125-1.5 dCi-1.6 16V-1.6 SCe 115

oe: 402020009R



Ø 24 - 79,5 mm

11565 kit **10565**
kit soufflet transmission [côté roue des deux côtés de l'essieu avant]] 1.5 dCi-1.6 16V

oe: 397934917R



04735 Ø 150 - 155 mm - 6 gorges
poulie vilebrequin avec amortisseur de vibrations 1.5 dCi-1.5 dCi 4x4

oe: 123033245R -- 8200477938



06226 Ø 151.3 mm - 6 gorges
poulie vilebrequin avec amortisseur de vibrations 1.5 dCi-1.5 dCi 4x4-1.6 16V-1.6 16V 4x4-1.6 16V Hi-Flex

oe: 123033245R -- 8200477938



14735 Ø 150 - 155 mm - 6 gorges
kit poulie vilebrequin avec amortisseur de vibrations 1.5 dCi-1.5 dCi 4x4

oe: 123033245R -- 8200477938



05146 Ø 65 mm
galet tendeur alternateur 1.5 dCi-1.5 dCi 4x4

oe: 8200608550

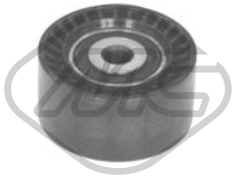

57079 Ø 60,00 mm
galet tendeur 1.2 TCe 125

oe: 1192700Q0G -- 8201003525



05645 Ø 11 mm Ø 120 mm
roue dentée arbre à came 1.5 dCi-1.5 dCi 4x4

oe: 7701473179 -- 8200053729

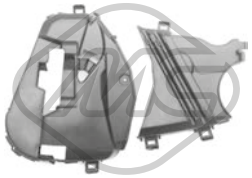

35002
jeu couvres courroie 1.5 dCi

oe: 8200795003 -- 8200795012



35087
jeu couvres courroie 1.5 dCi-1.5 dCi 4x4

oe: 135024451R



35093
jeu couvres courroie 1.5 dCi-1.5 dCi 4x4

oe: 8200795017



06719 Ø 30 mm
support transmission 1.2 TCe 125 4x4-1.5 dCi 4x4-1.6 16V 4x4-1.6 SCe 115 4x4

oe: 397740385R



06818
revêtement de pédale 1.2 TCe 125-1.5 dCi-1.6 16V-1.6 SCe 115

oe: 465310981R



05096
support echappement [centre]] 1.2 TCe 125-1.5 dCi-1.6 16V-1.6 SCe 115

oe: 6001547472

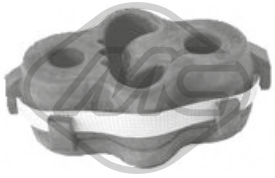

06800
support echappement [essieu arrière]] 1.2 TCe 125-1.5 dCi-1.5 dCi 4x4-1.6 16V-1.6 16V 4x4-1.6 16V Hi-1.6 SCe 115-Flex

oe: 8200505925 -- 206511084R



07070
support echappement 1.2 TCe 125-1.5 dCi-1.5 dCi 4x4-1.6 16V-1.6 16V 4x4-1.6 16V Hi-Flex

oe: 8200505925 -- 206511084R



02063
pompe lave-glaces 1.2 TCe 125-1.2 TCe 125 4x4-1.5 dCi-1.5 dCi 4x4-1.6 16V-1.6 16V 4x4-1.6 16V Hi-1.6 SCe 115-1.6 SCe 115 4x4-Flex

oe: 7700430078 -- 8200194414



50223 L: 580 mm
capteur ABS 1.2 TCe 125-1.2 TCe 125 4x4-1.5 dCi-1.6 16V-1.6 16V Hi-1.6 SCe 115-Flex

oe: 8200862228 -- 479505873R

© INDUSTRIAL METALCAUCHO, S.L.U.



50224

capteur ABS Principe de Hall 1.2 TCe 125 4x4-1.5 dCi-1.5 dCi 4x4-1.6 16V 4x4-1.6 SCe 115 4x4

oe: 479502124R -- 479501102R

© INDUSTRIAL METALCAUCHO, S.L.U.



03282
vase d'expansion 1.2 TCe-1.5 dCi-1.6-1.6 SCe 115

oe: 217100158R -- 217104354R



03289
thermostat d'eau 82 °C 1.6-1.6 SCe 115

oe: 2550038400 -- 255002B400



03563 Pression [bar]: 1.40
bouchon vase d'expansion 1.2 TCe-1.5 dCi-1.6

oe: 8200048024

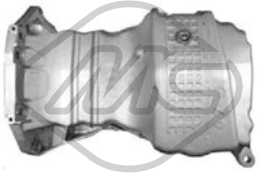

05495
carter d'huile 1.6

oe: 6001549008 -- 8200535857



05749
radiateur d'huile 1.5 dCi

oe: 8200923115 -- 8200779744



39108
radiateur d'huile 1.5 dCi

oe: 8200923115 -- 8200779744



06809
support radiateur

oe: 215081121R



92000
tuyauterie injection 1.5 dCi

oe: 8200520596 -- 8200171176

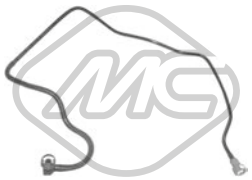

92030
tuyauterie injection 1.6

oe: 8200139173



92132
tuyau carburant 1.5 dCi

oe: 8200934107



03959
turbocompresseur, suralimentation 1.5 dCi

oe: 8200912506 -- 223211568R

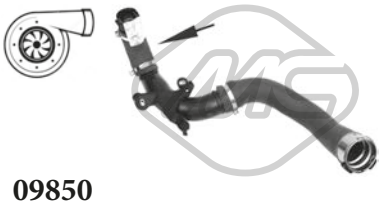

09850
durit turbo 1.2 TCe

oe: 144602500R



09851
durit turbo 1.2 TCe

oe: 144602500R



06817
support moteur [arrière]] 1.2 TCe-1.5 dCi-1.6

oe: 112381035R

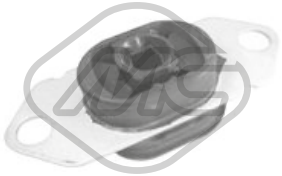

06819
support boîte [gauche]] 1.2 TCe-1.5 dCi

oe: 112205217R



05754 Ø 18 mm Ø 104|75 mm
support amortisseur 1.2 TCe-1.5 dCi-1.6

oe: 8200307941 -- 6001548403



74092 Ø 77 mm
kit de roulements de roue [essieu avant]] 1.2 TCe-1.5 dCi-1.6

oe: 402107314R



Ø 24 - 80 mm
11068 kit **10068**
kit soufflet transmission [côté roue des deux côtés de l'essieu avant]], ambos lados 1.2 TCe-1.5 dCi-1.6

oe: 13291734 -- 01604008

© INDUSTRIAL METALCAUCHO, S.L.U.



05146 Ø 65 mm
galet tendeur alternateur 1.5 dCi

oe: 8200608550

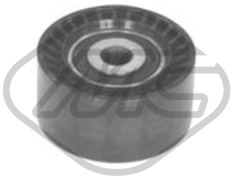

57079 Ø 60,00 mm
galet tendeur 1.2 TCe

oe: 1192700Q0G -- 8201003525



05627
roue dentée arbre à came 1.6

oe: 7700739336 -- 7700874761



05645 Ø 11 mm Ø 120 mm
roue dentée arbre à came 1.5 dCi

oe: 7701473179 -- 8200053729

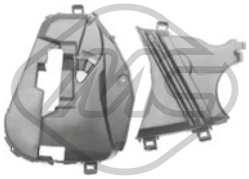

35002
jeu couvres courroie 1.5 dCi

oe: 8200795003 -- 8200795012



35087
jeu couvres courroie 1.5 dCi

oe: 135024451R



35093
jeu couvres courroie 1.5 dCi

oe: 8200795017

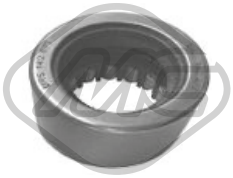

06867
suspension boîte manuelle 1.5 dCi

oe: 8200142677



06818
revêtement de pédale 1.6

oe: 465310981R

© INDUSTRIAL METALCAUCHO, S.L.U.

CIRCUIT D'EAU

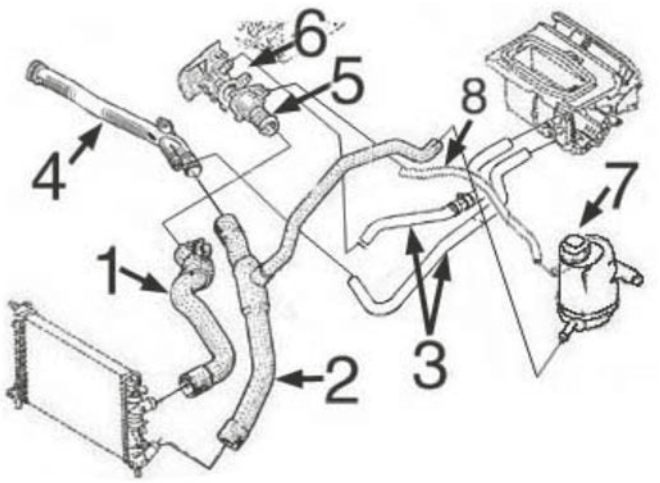

moteurs 1.4/8v K7J et 1.6/8v K7M :

1	09502	durit radiateur sup.
2	09503	durit radiateur inf.a
3	09504	jeu durit de chauffage
4	03146	durit refroidissement
5	03119	bride de thermostat
6	05914	bride de thermostata
7	03563	bouchon de vase d'expansion
	03567	vase d'expansion
8	08758	durit vase d'expansion

C139M5380M5620CAP1 DACIA LOGAN (LS_) 09/2004 - 10/2012

CIRCUIT D'EAU

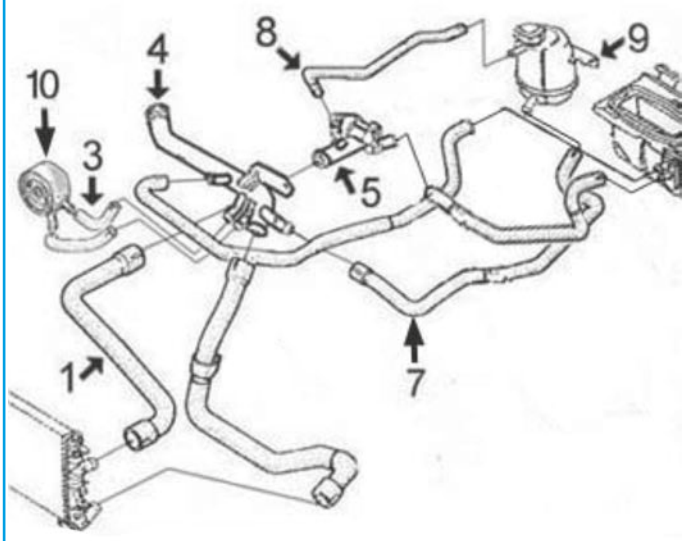

moteur 1.5 diesel jusqu'à -10/'04 :

1	09505	durit radiateur sup.
3	08941	jeu durit échangeur
4	03187	durit refroidissement
5	03670	bride de thermostata
7	08726	durit liquide refroidissement
8	08949	durit de thermostat à vase
9	03563	bouchon de vase d'expansion
	03567	vase d'expansion
10	05379	radiateur d'huile

C139M5380M5620CAP2 DACIA LOGAN (LS_) 09/2004 - 10/2012

© INDUSTRIAL METALCAUCHO, S.L.U.

CIRCUIT D'EAU

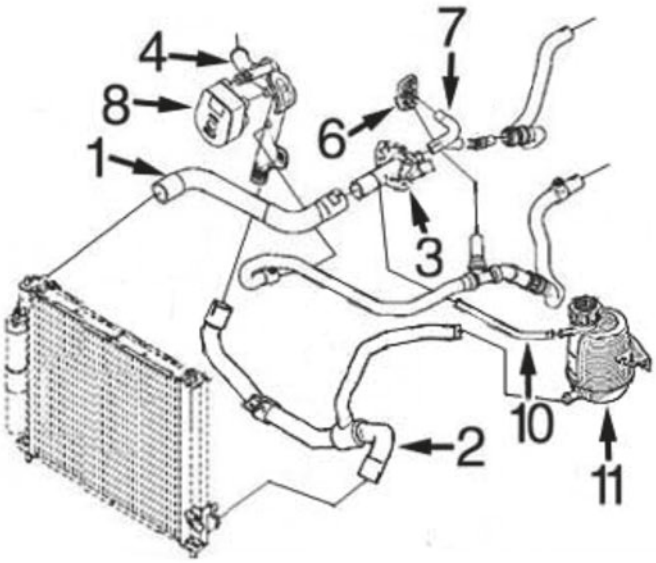

moteur 1.5 diesel (65 et 68 CV) depuis 10/'04- :

1	09505	durit radiateur sup.
2	09506	durit plus bas radiateur avec air conditionné
	09518	durit plus bas radiateur sans air conditionné
3	03769	bride de thermostata
4	03195	durit refroidissement
6	03769	plastique en pompe de l'eau
7	09156	durit de bouchon à thermostat
8	05749	radiateur d'huile
10	08726	durit vase d'expansion
11	03563	bouchon de vase d'expansion
	03567	vase d'expansion

C139M5380M5620CAP3 DACIA LOGAN (LS_) 09/2004 - 10/2012

TUBES DE RECYCLAGES

moteur K9K-1.5DCi :

1	03617	bouchon de remplissage d'huile
2	03680	valve dévaporateur avec durit

C139M5380M5620DESVP1 DACIA LOGAN (LS_) 09/2004 - 10/2012

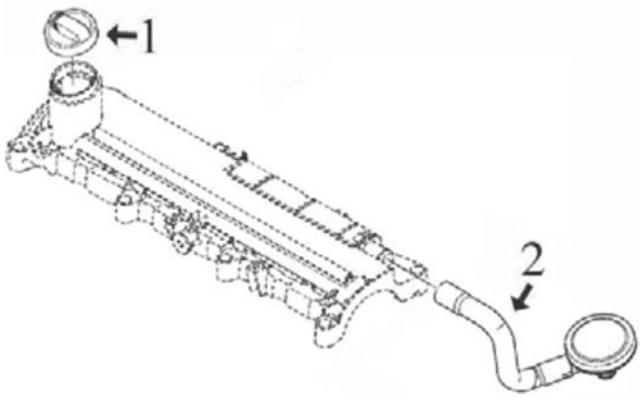



02404 Ø 44 mm Ø 52 mm
joint thermostat LOGAN 1.4

oe: 7700741923



03119
couvercle thermostat 1.4-1.4 MPI-1.6-1.6 16V-1.6 16V Hi-1.6 MPI 85-Flex

oe: 8200155515 -- 8200561420

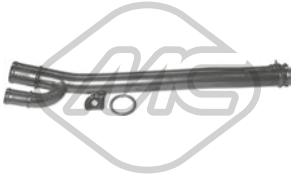

03146
tube d'eau LOGAN 1.4-1.4 MPI-1.6-1.6 MPI 85

oe: 7700869985



03187
tube d'eau métallique LOGAN 1.5 dCi

oe: 8200041181 -- 8200557831



03195
tube d'eau métallique 1.5 dCi-1.6

oe: 8200261590 -- 8200552604



03234
thermostat d'eau 89 °C 1.4-1.4 MPI-1.6-1.6 16V-1.6 16V Hi-1.6 MPI 85-Flex

oe: 7700872554 -- 8200772985



03563 Pression [bar]: 1.40
bouchon vase d'expansion 1.2 16V-1.4-1.4 MPI-1.5 dCi-1.6-1.6 16V-1.6 16V Hi-1.6 MPI 85-Flex

oe: 8200048024

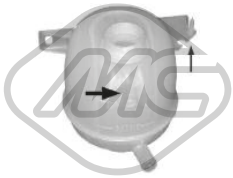

03567
vase d'expansion] 1.4-1.4 MPI-1.5 dCi-1.6-1.6 16V

oe: 7701470460



03670
bride liquide refroidissement 89 °C 1.4-1.5 dCi-1.6-1.6 16V

oe: 8200039885 -- 8200558783



03679
bride liquide refroidissement 89 °C LOGAN

oe: 8200954328 -- 8200558751



03769
bride liquide refroidissement LOGAN 1.5 dCi

oe: 7701476282

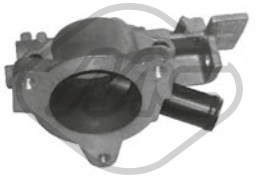

05914
bride liquide refroidissement LOGAN 1.4-1.4 MPI-1.6-1.6 16V-1.6 MPI 85

oe: 7700809906



07441
durit de radiateur [supérieur]] 1.5 dCi

oe: 8200832231



07501
durit de radiateur LOGAN MCV 1.5 dCi

oe: 6001548476



07502
durit de radiateur [inférieur]] 1.5 dCi

oe: 6001548473 -- 6001548726



08726
durit de radiateur LOGAN 1.5 dCi

oe: 7700430190



08758
durit de radiateur LOGAN 1.4-1.4 MPI-1.6-1.6 MPI 85

oe: 7700847058



08941
jeu de durit échangeur [entrée]] LOGAN 1.5 dCi

oe: 8200041982



08949
durit de radiateur [Sortie]] LOGAN 1.5 dCi

oe: 8200026126



09156
durit de radiateur LOGAN 1.5 dCi

oe: 7701061051



09502
durit de radiateur [supérieur]] 1.4-1.6-1.6 16V

oe: 6001547048

© INDUSTRIAL METALCAUCHO, S.L.U.



09503
durit de radiateur [inférieur]] 1.4-1.4 MPI-1.6-1.6 16V

oe: 8200852172 -- 6001547049



09505
durit de radiateur [supérieur]] LOGAN 1.5 dCi

oe: 6001548725 -- 6001548463

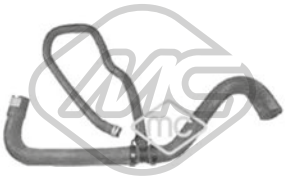

09506
durit de radiateur [inférieur]] LOGAN 1.5 dCi

oe: 6001548473 -- 6001548726

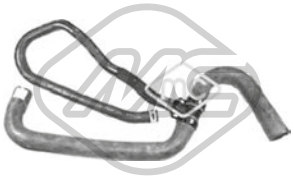

09518
durit de radiateur [inférieur]] LOGAN 1.5 dCi

oe: 6001548473



30307
bride de thermostat LOGAN 1.2 16V

oe: 7701041346

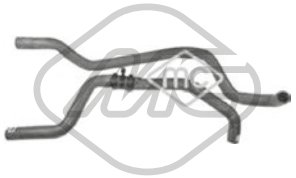

09504
jeu de durit chauffage 1.4-1.6-1.6 16V

oe: 6001547052 -- 6001547051



09926
durit de radiateur LOGAN 1.5 dCi

oe: 6001548474



09968
durit de radiateur LOGAN 1.5 dCi

oe: 8200588888



03617
bouchon de remplissage d'huile LOGAN 1.5 dCi

oe: 8200046919 -- 9112028



04641
jeu bouchon arbre à cames 1.6 16V-1.6 16V Hi-Flex

oe: 7700106271

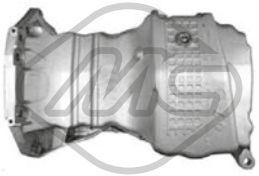

05495
carter d'huile 1.4-1.4 MPI-1.6-1.6 MPI 85

oe: 6001549008 -- 8200535857



05498
carter d'huile 1.6 16V-1.6 16V Hi-Flex

oe: 8200125660 -- 8200404442

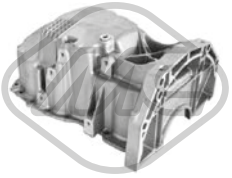

05499
carter d'huile LOGAN 1.5 dCi

oe: 8200381856



00667 Filetage: 16x150
bouchon carter d'huile 1.4-1.5 dCi-1.6

oe: 7703075348 -- 9759915980



02024 Ø 14 mm Ø 22 mm
rondelle carter 1.5 dCi

oe: 0164.54 -- 0164.54

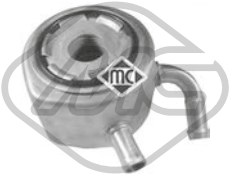

05379
radiateur d'huile LOGAN 1.5 dCi

oe: 7701051538 -- 8200068115



05749
radiateur d'huile 1.5 dCi

oe: 8200923115 -- 8200779744

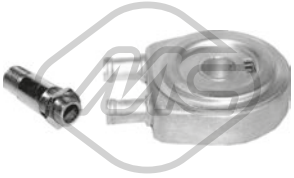

05943
radiateur d'huile LOGAN 1.5 dCi

oe: 7700853915 -- 7700114036

© INDUSTRIAL METALCAUCHO, S.L.U.



05156 L: 485 mm
jauge de niveau d'huile LOGAN 1.5 dCi

oe: 8200463669



03680
durit séparateur d'huile LOGAN 1.5 dCi

oe: 8200147551

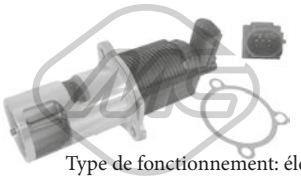

Type de fonctionnement: électrique
Nombre de connexions: 5
93010
vanne EGR avec joint d'étanchéite 1.5 dCi

oe: 8200469586 -- 8200488774A

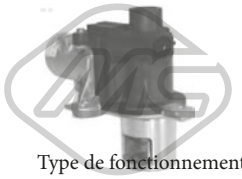

Type de fonctionnement: électrique
93070
vanne EGR sans joint d'étanchéite 1.5 dCi

oe: 8200561269 -- 8200550361



05381
pignon pompe d'injection LOGAN 1.5 dCi

oe: 8200183669

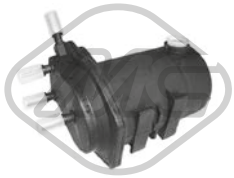

05390 Ø 133 mm
filtre à carburant LOGAN

oe: 8200026237 -- 16400BN700



92000
tuyauterie injection LOGAN 1.5 dCi

oe: 8200520596 -- 8200171176

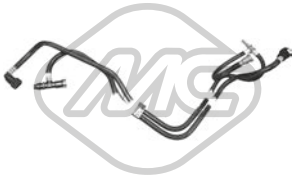

92010
tuyauterie injection LOGAN 1.5 dCi

oe: 8200685633

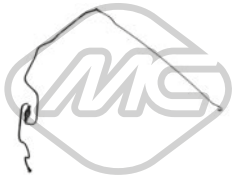

92042
tuyauterie injection LOGAN 1.5 dCi

oe: 8200838566 -- 6001548507

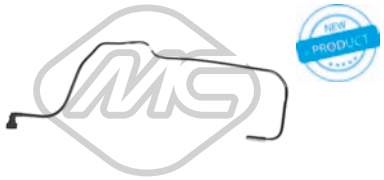

92129
tuyauterie injection 1.6 16V-1.6 16V Hi-Flex

oe: 6001548048



92132
tuyau carburant 1.5 dCi

oe: 8200934107

© INDUSTRIAL METALCAUCHO, S.L.U.

CIRCUIT TURBO COMPRESSEUR

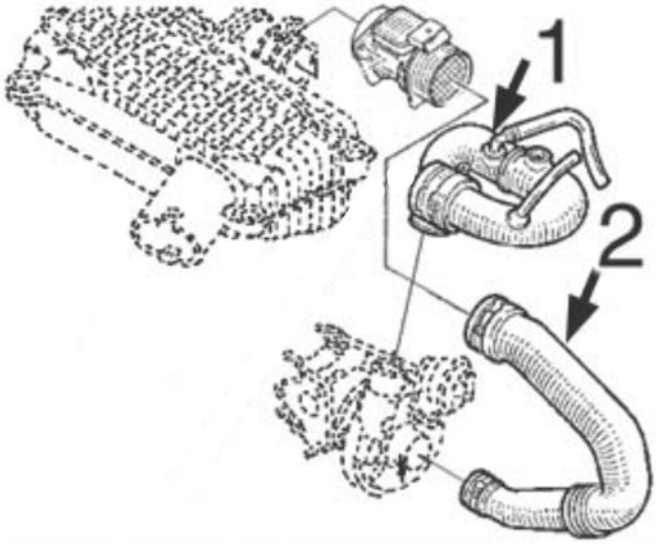

moteur 1.5Dci (K9K-790 de 65CV) :

1	03826	tube de Turbo à admission
2	03853	tube de caudalimètre à Turbo

C139M5380M5620TURBOP1 DACIA LOGAN (LS_) 09/2004 - 10/2012



03826 L: 27 mm
durit turbo LOGAN 1.5 dCi

oe: 8200770844 -- 8200404193



03853
durit turbo LOGAN 1.5 dCi

oe: 8200368252

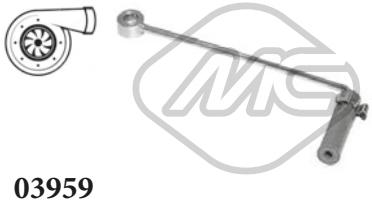

03959
turbocompresseur, suralimentation 1.5 dCi

oe: 8200912506 -- 223211568R

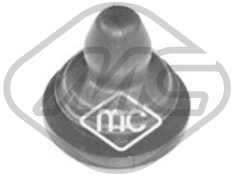

06004
silentbloc LOGAN 1.5 dCi

oe: 8200068473 -- 8200818374

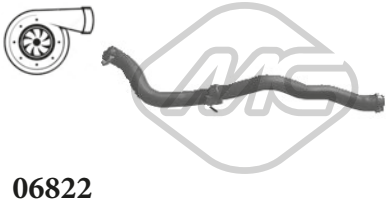

06822
durit turbo [gauche]] LOGAN 1.5 dCi

oe: 6001549066



06824
durit turbo LOGAN 1.5 dCi

oe: 8200770644



06825
durit air LOGAN MCV 1.5 dCi

oe: 6001548496



06826
durit turbo 1.5 dCi

oe: 8200392261

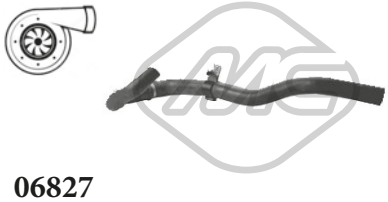

06827
durit turbo [gauche]] 1.5 dCi

oe: 8200921758



06868
durit turbo LOGAN MCV 1.5 dCi

oe: 8200164191



09501
durit turbo LOGAN 1.5 dCi

oe: 8200384940



09852
durit turbo 1.5 dCi

oe: 8200331958



09853
durit turbo 1.5 dCi

oe: 8200598006



09964
durit turbo 1.5 dCi

oe: 8200598006

SUSPENSION AVANT & SUPPORTS DE MOTEUR



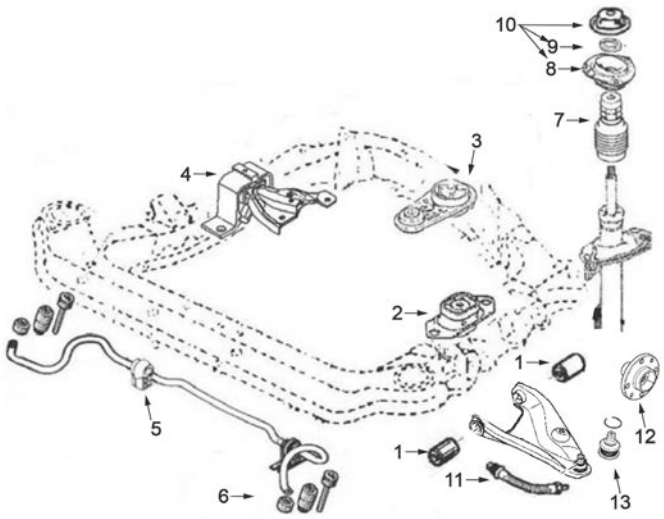

moteurs essence 1.4/8v (K7J) et 1.4/8v (K7M) || moteur essence 1.6/16v (K4M) || moteur diesel 1.5Dci (K9K) :

1	05103	silentbloc triangle AV
2	04625	support moteur G
3	04632	support moteur arrière jusqu'à -'07
	06027	support moteur arrière de '07-
4	04638	support moteur à droite 1.5Diesel
	05093	support moteur arrière de '07-
	05979	support moteur à droite 1.6/16v
5	05094	palier de barre stabilisatrice
6	05097	biellette de barre stabilisatrice
7	00998	soufflet amortisseur
8	05754	support amortisseur
9	04180	roulement support amortisseur
10	05766	kit support amortisseur complète avec roulement
11	96078	flexible de frein AV (333 mm)
12	90068	moyeu de roue devant 1.5Diesel
13	53027	rotule de suspension

C139M5380M5620SOPDP1 DACIA LOGAN (LS_) 09/2004 - 10/2012

© INDUSTRIAL METALCAUCHO, S.L.U.

SUSPENSION ARRIERE

1	05755	silentbloc pont arrière

C139M5380M5620SOPTP1 DACIA LOGAN (LS_) 09/2004 - 10/2012

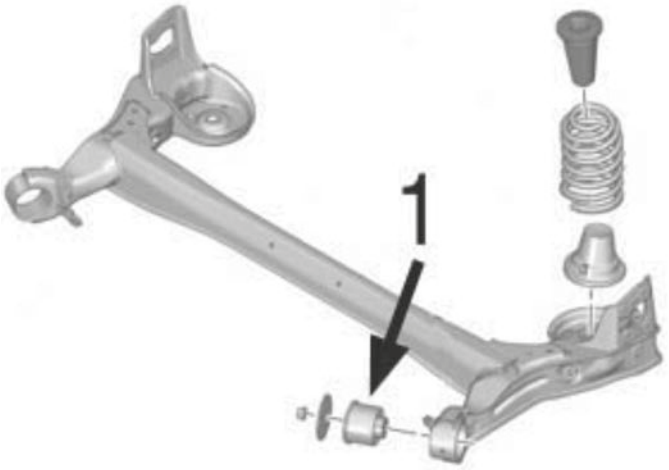

ARTICULATION PALONIER DE BOITE

1	00908	jeu douilles et corps de blocage BV
2	05095	biellette de BV

C139M5380M5620APCP1 DACIA LOGAN (LS_) 09/2004 - 10/2012

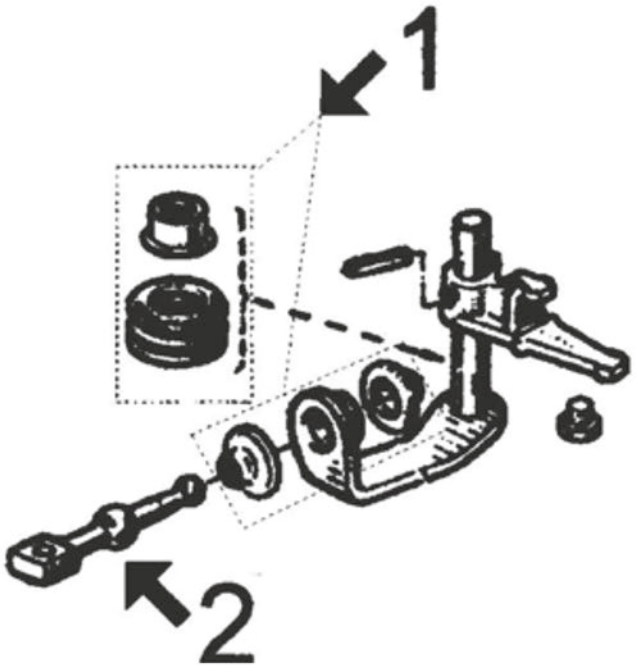



04625
support moteur [gauche]] 1.2 16V-1.4-1.5 dCi-1.6-1.6 16V-1.6 16V Hi-Flex

oe: 6001548160 -- 8200358147



04632 L: 265 mm
support moteur [arrière]] 1.4-1.5 dCi-1.6-1.6 16V-1.6 16V Hi-Flex

oe: 8200575641 -- 8200014933



04638
support moteur [droite]] 1.5 dCi

oe: 8200338372 -- 8200592642



05093
support moteur [droite]] 1.4-1.6

oe: 6001548157 -- 8200420742

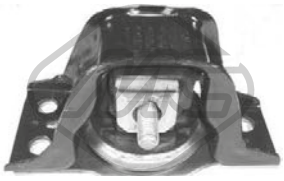

05979
support moteur [droite]] 1.5 dCi-1.6 16V

oe: 6001549202

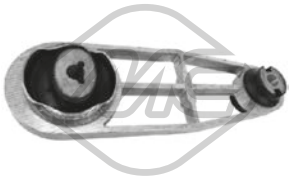

06027
support moteur [arrière]] 1.5 dCi-1.6 16V

oe: 8200780781 -- 6001549647

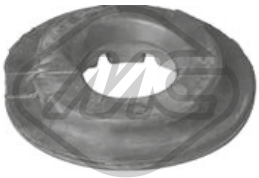

06801 Ø 43 mm Ø 109,5 mm
patin de ressort [supérieur]] 1.2 16V-1.4-1.4 MPI-1.5 dCi-1.6-1.6 16V-1.6 16V Hi-1.6 MPI 85-Flex

oe: 6001547495 -- 8200257863



06805
support moteur [droite]] 1.5 dCi

oe: 112106262R -- 8200805809



06812
support moteur [droite]] 1.5 dCi

oe: 112100627R

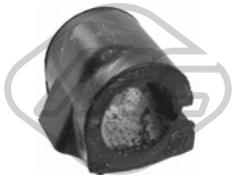

05094 Ø 23 mm
palier barre stabilisatrice [essieu avant]] 1.4-1.5 dCi-1.6-1.6 16V

oe: 8200262344 -- 6001547140



05097
articulation barre stabilisatrice [des deux côtés de l'essieu avant]] 1.4-1.5 dCi-1.6-1.6 16V

oe: 8200277960 -- 6001547138



05755 Ø 12 mm Ø 67 mm
silentbloc pont [essieu arrière]] 1.4-1.5 dCi-1.6-1.6 16V

oe: 6001549988 -- 8200287912



06693
silentbloc triangle [essieu avant]] 1.2 16V-1.4-1.4 MPI-1.5 dCi-1.6-1.6 16V-1.6 16V Hi-1.6 MPI 85-Flex

oe: 6001549182 -- 6001550912



53027 Ø 18 - 38,3 mm
rotule de suspension [essieu avant]] 1.2 16V-1.4-1.4 MPI-1.5 dCi-1.6-1.6 16V-1.6 16V Hi-1.6 MPI 85-Flex

oe: 401604793R



00998
soufflet amortisseur [essieu avant]] LOGAN 1.4-1.6

oe: 7700428440 -- 7700802667



04180 Ø 16 mm Ø 56 mm
roulement support amortisseur [des deux côtés de l'essieu avant]] 1.4-1.5 dCi-1.6-1.6 16V

oe: 7700800107 -- 8200651172



05103 Ø 12 mm Ø 37|50 mm
silentbloc triangle [essieu avant]] 1.2 16V-1.4-1.4 MPI-1.5 dCi-1.6-1.6 16V-1.6 16V Hi-1.6 MPI 85-Flex

oe: 6040096299 -- 6040002245



05754 Ø 18 mm Ø 104|75 mm
support amortisseur 1.2 16V-1.4-1.4 MPI-1.5 dCi-1.6-1.6 16V-1.6 16V Hi-1.6 MPI 85-Flex

oe: 8200307941 -- 6001548403



05760 Ø 35 mm Ø 62 mm
roulement transmission [essieu avant droit]] 1.2 16V-1.4-1.4 MPI-1.5 dCi-1.6-1.6 16V-1.6 16V Hi-1.6 MPI 85-Flex

oe: 7701071133 -- 7700112085



05766
kit support amortisseur [des deux côtés de l'essieu avant]] LOGAN 1.4-1.5 dCi-1.6 16V

oe: 6001547499 -- 8200876298

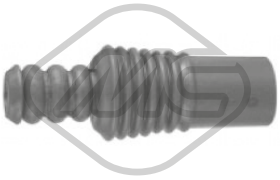

06837 Ø 19 mm
soufflet amortisseur [essieu avant]] 1.2 16V-1.4-1.4 MPI-1.5 dCi-1.6-1.6 16V-1.6 16V Hi-1.6 MPI 85-Flex

oe: 8200437347 -- 6001549290

© INDUSTRIAL METALCAUCHO, S.L.U.

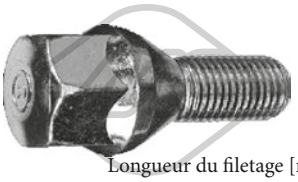

Longueur du filetage [mm]: 25

05437 Filetage [mm]:: M12x150

ecrou de roue [avant et arrière]] LOGAN

oe: 8200719981 -- 7700437514



Longueur du filetage [mm]: 26

05438 Filetage [mm]:: M12x150

ecrou de roue [avant et arrière]] 1.2 16V-1.4-1.5 dCi-1.6-1.6 16V-1.6 MPI 85

oe: 402222121R -- 8200610460



Ø 121 mm

Nombre de dents: 23

90068 H: 76 mm

moyeu de roue [essieu avant]] 1.4-1.5 dCi-1.6-1.6 16V

oe: 8200308649 -- 7700415122

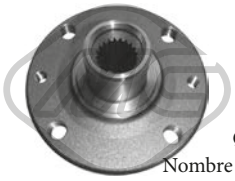

Ø 121,0 mm

Nombre de dents: 21

90292 H: 75 mm

moyeu de roue [essieu avant]] LOGAN 1.2 16V-1.4-1.4 MPI-1.6

oe: 6001547685 -- 6001547685



74001 Ø 25 mm Ø 52 mm

kit de roulements de roue 1.2 16V-1.4-1.4 MPI-1.5 dCi-1.6-1.6 16V-1.6 16V Hi-1.6 MPI 85-Flex

oe: 6001548986 -- 6001539074



74005 Ø 72 mm

kit de roulements de roue [essieu arrière]] 1.2 16V-1.4-1.4 MPI-1.5 dCi-1.6-1.6 16V-1.6 16V Hi-1.6 MPI 85-Flex

oe: 6001547696

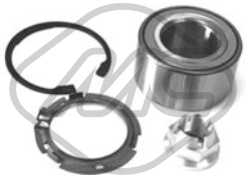

74097 Ø 37 mm Ø 72 mm

kit de roulements de roue [essieu avant]] 1.2 16V-1.4-1.4 MPI-1.5 dCi-1.6-1.6 16V-1.6 16V Hi-1.6 MPI 85-Flex

oe: 7701207677 -- 6001550915



74128 Ø 25 mm Ø 52 mm

kit de roulements de roue [essieu arrière]] 1.2 16V-1.4-1.4 MPI-1.5 dCi-1.6-1.6 16V-1.6 16V Hi-1.6 MPI 85-Flex

oe: 6001548986 -- 6001539074



96078 L: 333 mm

flexible de frein [des deux côtés de l'essieu avant]] 1.2 16V-1.4-1.4 MPI-1.5 dCi-1.6-1.6 16V-1.6 16V Hi-1.6 MPI 85-Flex

oe: 7700308909 -- 7701069538



Ø 30 - 80 mm

00139

soufflet transmission [du côté boîte de vitesses]] LOGAN 1.2 16V-1.4-1.4 MPI-1.5 dCi-1.6-1.6 16V-1.6 MPI 85

oe: 6001550339 -- 8200017057



Ø 25 - 81 mm

01115 kit **00099**

kit soufflet transmission [côté roue des deux côtés de l'essieu avant]] LOGAN 1.4-1.4 MPI-1.5 dCi-1.6-1.6 16V

oe: 7701209242



Ø 28 - 77 mm

01139 kit **04518**

kit soufflet transmission [du côté boîte de vitesses]] LOGAN 1.2 16V-1.4-1.4 MPI-1.5 dCi-1.6-1.6 16V-1.6 MPI 85

oe: 392415890R -- 7701473830



Ø 22 - 73 mm

01171 kit **00171**

kit soufflet transmission [côté roue]] LOGAN

oe: 3293.12 -- 3293.12



Ø 25 - 69 mm

01246 kit **00246**

kit soufflet transmission [du côté boîte de vitesses des deux côtés de l'essieu avant]] 1.5 dCi

oe: 7701209255 -- 6001548164



Ø 25.8 - 77 mm

01390 kit **04515**

kit soufflet transmission [du côté boîte de vitesses]] LOGAN 1.2 16V-1.4-1.4 MPI-1.5 dCi-1.6-1.6 16V-1.6 MPI 85

oe: 7701473830



Ø 23 - 85 mm

01432 kit **00432**

kit soufflet transmission [côté roue des deux côtés de l'essieu avant]] LOGAN

oe: 7701467125 -- 7701034800



Ø 32 - 82 mm

01555 kit **00555**

kit soufflet transmission [côté roue des deux côtés de l'essieu avant]] LOGAN

oe: 6001547699



Ø 23 - 65 mm

01559 kit **00559**

kit soufflet transmission [du côté boîte de vitesses essieu avant droit]] 1.4-1.5 dCi-1.6 MPI 85

oe: 7701209258 -- 7700108269

© INDUSTRIAL METALCAUCHO, S.L.U.



Ø 20 - 64 mm

11061 kit **10061**

kit soufflet transmission [du côté boîte de vitesses des deux côtés de l'essieu avant]] LOGAN MCV 1.5 dCi-1.6-1.6 16V

oe: 7701209612 -- 6001550548

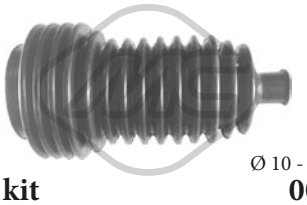

Ø 10 - 42 mm

01530 kit **00530**

kit soufflet crémaillère direction 1.2 16V-1.4-1.4 MPI-1.5 dCi-1.6-1.6 16V-1.6 16V Hi-1.6 MPI 85-Flex

oe: 7701470361 -- 6025370231

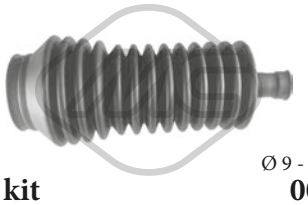

Ø 9 - 39 mm

01558 kit **00558**

kit soufflet crémaillère direction LOGAN

oe: 7701469280 -- 7701472087



04735 Ø 150 - 155 mm - 6 gorges

poulie vilebrequin avec amortisseur de vibrations 1.5 dCi

oe: 123033245R -- 8200477938



05138 Ø 157 mm - 7 gorges

poulie vilebrequin avec amortisseur de vibrations LOGAN 1.2 16V

oe: 8200315270

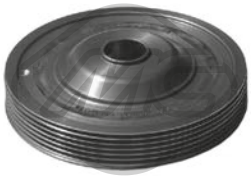

05172 Ø 154 mm - 6 gorges

poulie vilebrequin avec amortisseur de vibrations 1.6 16V

oe: 123033245R -- 8200477938



06226 Ø 151.3 mm - 6 gorges

poulie vilebrequin avec amortisseur de vibrations 1.5 dCi-1.6 16V-1.6 16V Hi-Flex

oe: 123033245R -- 8200477938



14735 Ø 150 - 155 mm - 6 gorges

kit poulie vilebrequin avec amortisseur de vibrations 1.5 dCi-1.6 16V

oe: 123033245R -- 8200477938

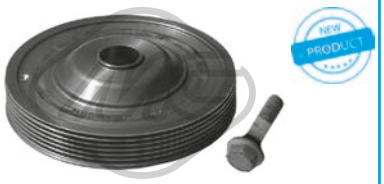

15172 Ø 154 mm - 6 gorges

kit poulie vilebrequin avec amortisseur de vibrations 1.6 16V

oe: 123033245R -- 8200477938

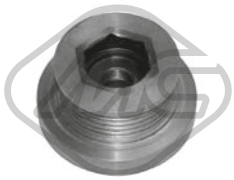

04728 Ø 29.28 mm - 5 gorges

poulie alternateur LOGAN 1.5 dCi

oe: 8200113636

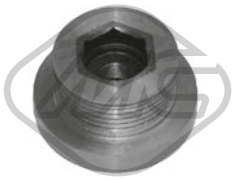

04729 - 6 gorges

poulie alternateur LOGAN 1.6-1.6 MPI 85

oe: 7701477689 -- 7700110616

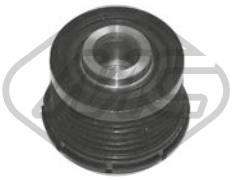

04913 Ø 48.8 mm - 6 gorges

poulie alternateur 1.5 dCi

oe: 7700426849

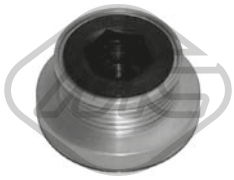

04947 - 5 gorges

poulie alternateur LOGAN 1.5 dCi

oe: 8200113636

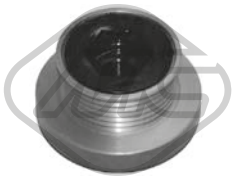

04948 - 6 gorges

poulie alternateur LOGAN 1.4-1.6

oe: 7700110616



05146 Ø 65 mm

galet tendeur alternateur 1.5 dCi

oe: 8200608550



05157 Ø 65 mm

galet tendeur alternateur LOGAN

oe: 8200048486 -- 11955BN703



05161 Ø 17 mm Ø 60 mm

galet guide alternateur 1.2 16V-1.4-1.4 MPI-1.5 dCi-1.6-1.6 16V-1.6 16V Hi-1.6 MPI 85-Flex

oe: 7700102931 -- 8200104754

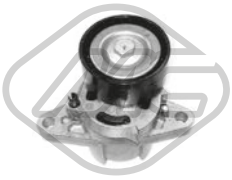

05162 Ø 60 mm

galet tendeur alternateur 1.4-1.4 MPI-1.6-1.6 MPI 85

oe: 7700102872 -- 8200603359

© INDUSTRIAL METALCAUCHO, S.L.U.



05485 Ø 70 mm
galet tendeur alternateur 1.4-1.4 MPI-1.6-1.6 16V

oe: 8200582997 -- 8200421284

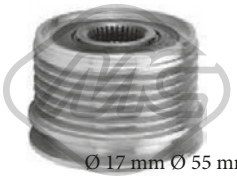

Ø 17 mm Ø 55 mm - 6 gorges

05952
poulie alternateur 1.4-1.4 MPI-1.6-1.6 MPI 85

oe: 7701477689



05543
roue dentée, vilebrequin LOGAN 1.5 dCi

oe: 8200371496



05627
roue dentée arbre à came LOGAN 1.4-1.6-1.6 16V

oe: 7700739336 -- 7700874761



05645 Ø 11 mm Ø 120 mm
roue dentée arbre à came 1.5 dCi

oe: 7701473179 -- 8200053729

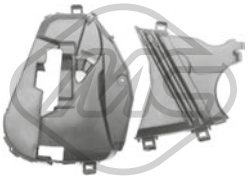

35002
jeu couvres courroie 1.5 dCi

oe: 8200795003 -- 8200795012



00908
jeu biellette BV LOGAN 1.2 16V-1.4-1.4 MPI-1.5 dCi-1.6-1.6 16V-1.6 MPI 85

oe: 7703087163 -- 7700703000

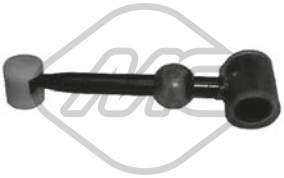

05095
biellette de BV LOGAN 1.4-1.6

oe: 7700111132



05440 Ø 40 mm
roulement support BV LOGAN 1.2 16V-1.4-1.4 MPI-1.5 dCi-1.6-1.6 16V-1.6 MPI 85

oe: 8200039656



04677
fourchette embrayage LOGAN 1.2 16V-1.4-1.4 MPI-1.6-1.6 16V-1.6 MPI 85

oe: 7700875163 -- 7701478174



05757
revêtement de pédale LOGAN 1.2 16V-1.4-1.4 MPI-1.5 dCi-1.6-1.6 16V-1.6 MPI 85

oe: 6001547908

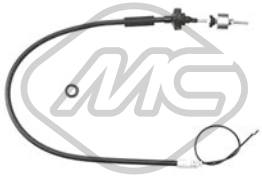

80073 L: 1133/681 mm
cable commande d'embrayage 1.2 16V-1.4-1.4 MPI-1.5 dCi-1.6 16V-1.6-1.6 MPI 85

oe: 8200215961 -- 6001546867



02381 Ø 52 mm Ø 67 mm
joint conique échappement LOGAN 1.4-1.6

oe: 8200228590 -- 7700840085



05096
support echappement [centre]] LOGAN 1.2 16V-1.4-1.4 MPI-1.5 dCi-1.6-1.6 16V-1.6 MPI 85

oe: 6001547472



02063
pompe lave-glaces 1.2 16V-1.4-1.4 MPI-1.5 dCi-1.6-1.6 16V-1.6 16V Hi-1.6 MPI 85-Flex

oe: 7700430078 -- 8200194414



02072
pompe lave-glaces 1.2 16V-1.4-1.4 MPI-1.5 dCi-1.6-1.6 16V-1.6 16V Hi-1.6 MPI 85-Flex

oe: 6001549443 -- 7700428390

CIRCUIT D'EAU

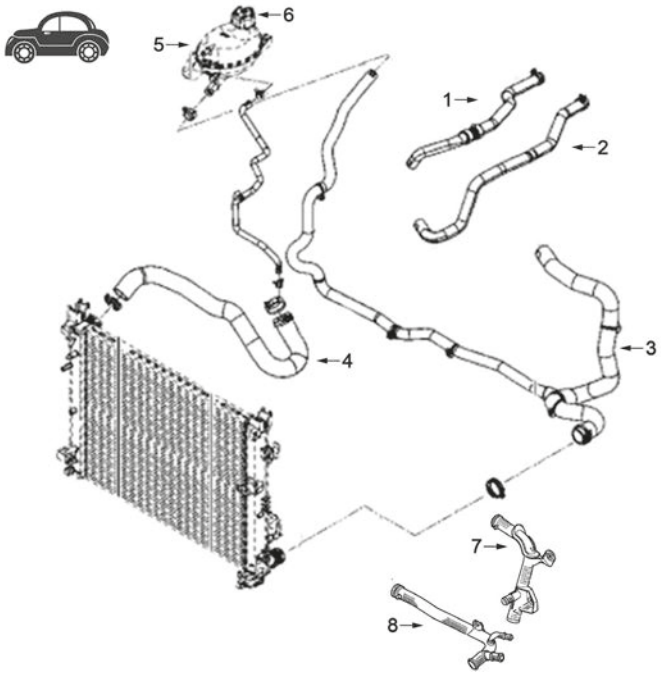

moteur 1.6 16v

5	03282	vase d'expansion
6	03563	bouchon de vase d'expansion
7	03663	durit refroidissement
8	03146	durit refroidissement

C139M10868M11137M11138M11291CAP1 DACIA LOGAN II - DOKKER 10/2012-

CIRCUIT D'EAU

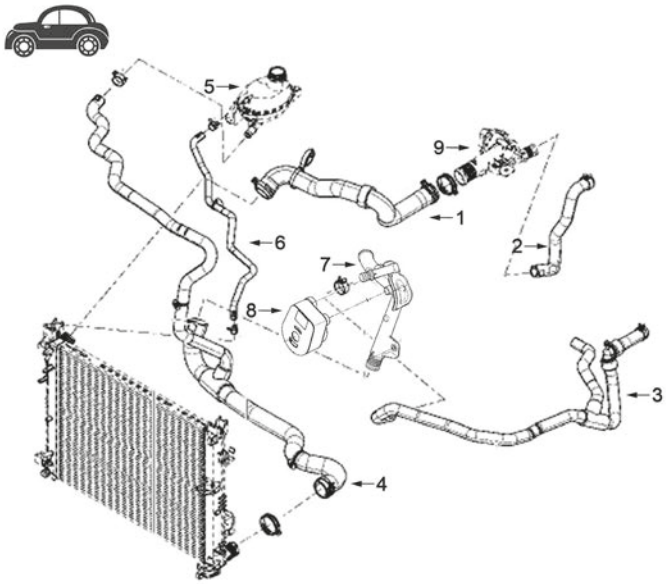

moteur 1.5Dci

1	07732	durit radiateur sup.
2	07762	durit radiateur
	97405	durit radiateur
3	97406	durit radiateur
4	07766	durit radiateur inf.
	97376	durit plus bas radiateur n. serie <150819
	97402	durit plus bas radiateur n. serie >=150819
5	03282	vase d'expansion
6	97403	durit radiateur
	97404	durit radiateur
7	03195	tube d'eau métallique
8	39108	échangeur d'huile

C139M10868M11137M11138M11291CAP2 DACIA LOGAN II - DOKKER 10/2012-

© INDUSTRIAL METALCAUCHO, S.L.U.

CIRCUIT D'EAU

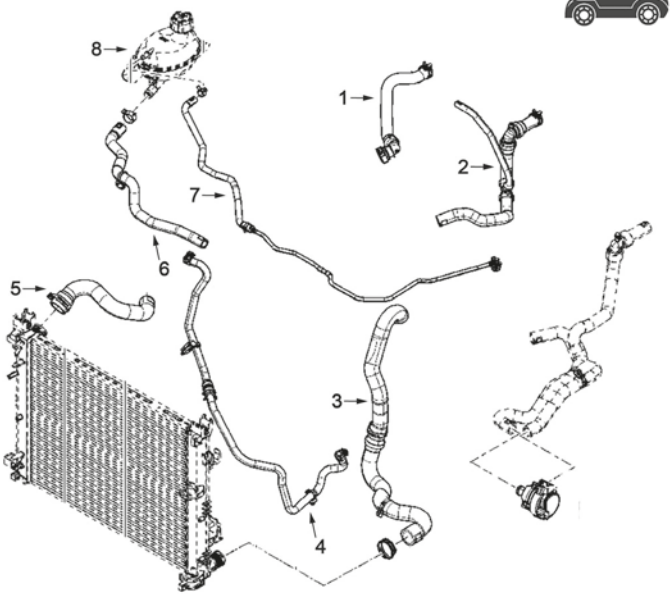

moteur TCe 90 et 1.2

1	97394	durit radiateur Tce 90
2	97395	durit radiateur TCe 90 n. serie <141117 / >=140507
3	97385	durit radiateur 1.2 avec air conditionné
	97391	durit radiateur TCe 90 n. serie <131211
	97392	durit radiateur TCe 90 n. serie >=131211
5	97390	durit superior radiateur TCe 90
6	97393	durit radiateur Tce 90
8	03282	vase d'expansion

C139M10868M11137M11138M11291CAP3 DACIA LOGAN II - DOKKER 10/2012-



03146
tube d'eau DOKKER 1.6

oe: 7700869985



03195
tube d'eau métallique 1.5 dCi

oe: 8200261590 -- 8200552604



03234
thermostat d'eau 89 °C LOGAN II 1.6 16V

oe: 7700872554 -- 8200772985



03282
vase d'expansion DOKKER,LOGAN II 1.0 SCe 75-1.2 TCe-1.2-1.5 dCi-1.6-1.6 16V-TCe 90

oe: 217100158R -- 217104354R



03289
thermostat d'eau 82 °C DOKKER 1.6

oe: 2550038400 -- 255002B400



03563 Pression [bar]: 1.40
bouchon vase d'expansion 1.2-1.2 TCe-1.2 TCe 115-1.5 dCi-1.6-1.6 16V-TCe 90

oe: 8200048024



03663
tube d'eau LOGAN II 1.6 16V

oe: 8200134513 -- 7700101229



03775
bride liquide refroidissement [inférieur]] LOGAN II 1.2

oe: 7700111985 -- 7700869863



07732
durit de radiateur [supérieur]] LOGAN II 1.5 dCi

oe: 215014119R



07762
durit de radiateur LOGAN II 1.5 dCi

oe: 924003836R

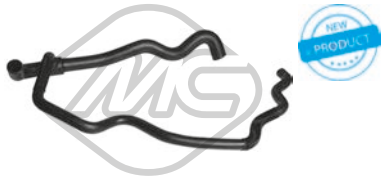

07766
durit de radiateur [inférieur]] LOGAN II 1.5 dCi

oe: 215036265R



97376
durit de radiateur [inférieur]] LOGAN II 1.5 dCi

oe: 215014391R



97385
durit de radiateur [inférieur]] LOGAN II 1.2

oe: 215013426R



97390
durit de radiateur [supérieur]] LOGAN II TCe 90

oe: 215012899R



97391
durit de radiateur [inférieur]] LOGAN II TCe 90

oe: 215013265R



97392
durit de radiateur [inférieur]] LOGAN II TCe 90

oe: 215016178R



97393
durit de radiateur LOGAN II TCe 90

oe: 217410408R



97394
durit de radiateur LOGAN II TCe 90

oe: 924001635R



97395
durit de radiateur [inférieur]] LOGAN II TCe 90

oe: 924109636R



97402
durit de radiateur [inférieur]] LOGAN II 1.5 dCi

oe: 215019439R

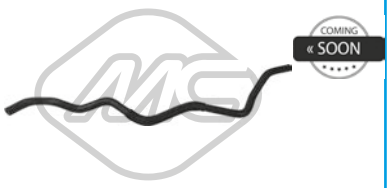

97403
durit de radiateur LOGAN II 1.5 dCi

oe: 217410332R



97404
durit de radiateur LOGAN II 1.5 dCi

oe: 217415678R



97405
durit de radiateur LOGAN II 1.5 dCi

oe: 924005588R



97406
durit de radiateur LOGAN II 1.5 dCi

oe: 924105931R



97785
durit refroidissement [inférieur]] LOGAN II,LOGAN MCV II 1.2

oe: 215010070R



98155
durit de radiateur LOGAN II 1.2

oe: 215010403R



98174
durit de radiateur LOGAN II 1.6 16V

oe: 215017089R

© INDUSTRIAL METALCAUCHO, S.L.U.



98177
durit de radiateur LOGAN II 1.2

oe: 215017250R



98178
durit de radiateur LOGAN II 1.6 16V

oe: 215018343R



98179
durit de radiateur LOGAN II TCe 90

oe: 215018881R



98191
durit de radiateur LOGAN II TCe 90

oe: 215030997R



98195
durit de radiateur LOGAN II 1.2

oe: 215032110R



98196
durit de radiateur LOGAN II 1.2

oe: 215032836R

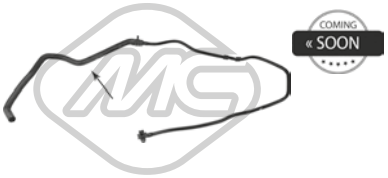

98233
durit de radiateur LOGAN II TCe 90

oe: 217410393R



98237
durit de radiateur LOGAN II 1.2

oe: 217414888R



98301
durit de radiateur LOGAN II TCe 90

oe: 924003129R



98302
durit de radiateur LOGAN II 1.6 16V

oe: 924003769R



98306
durit de radiateur LOGAN II 1.2

oe: 924009088R



98312
durit de radiateur LOGAN II TCe 90

oe: 924100182R



98314
durit de radiateur LOGAN II 1.6 16V

oe: 924103603R

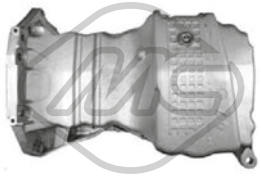

05495
carter d'huile DOKKER,LOGAN MCV II 1.6

oe: 6001549008 -- 8200535857



05498
carter d'huile LOGAN II 1.6 16V

oe: 8200125660 -- 8200404442

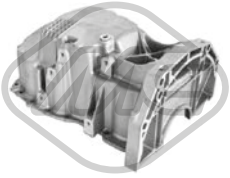

05499
carter d'huile LOGAN II 1.5 dCi

oe: 8200381856



05500
carter d'huile LOGAN II 1.2

oe: 7700100375 -- 8200702781



00667 Filetage: 16x150
bouchon carter d'huile LOGAN II 1.2-1.5 dCi-1.6 16V

oe: 7703075348 -- 9759915980

© INDUSTRIAL METALCAUCHO, S.L.U.



02001 Ø 16 mm Ø 22 mm
rondelle cuivre-amiante LOGAN II 1.2-TCe 90

oe: 7703062062



05655 Filetage: 16x150
bouchon carter d'huile LOGAN II TCe 90

oe: 7903075033 -- 7703075348



05749
radiateur d'huile 1.5 dCi

oe: 8200923115 -- 8200779744

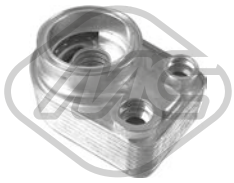

39108
radiateur d'huile DOKKER 1.5 dCi

oe: 8200923115 -- 8200779744



06809
support radiateur DOKKER,LOGAN II

oe: 215081121R



06811
support radiateur LOGAN II

oe: 21506007R



97331
durit huile LOGAN II TCe 90

oe: 118269402R



05139 L: 256 mm
jauge de niveau d'huile LOGAN II 1.2

oe: 8200255423



05169 L: 450 mm
jauge de niveau d'huile LOGAN II 1.6 16V

oe: 7701067122

39224 L: 630 mm
jauge de niveau d'huile LOGAN II TCe 90

oe: 111406689R



39225 L: 545 mm
jauge de niveau d'huile LOGAN II 1.5 dCi

oe: 111513550R



39548
jauge de niveau d'huile LOGAN II 1.5 dCi

oe: 8200722794 -- 111400116R



97407
durit recyclage LOGAN II 1.5 dCi

oe: 118297586R



92000
tuyauterie injection DOKKER 1.5 dCi

oe: 8200520596 -- 8200171176

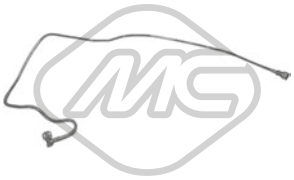

92002
tuyauterie injection DOKKER 1.6

oe: 8200139172

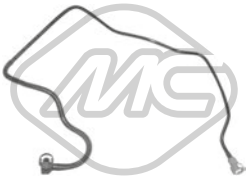

92030
tuyauterie injection DOKKER 1.6

oe: 8200139173



92050
tuyauterie injection DOKKER 1.5 dCi

oe: 175062860R



92129
tuyauterie injection LOGAN II 1.6 16V

oe: 6001548048

© INDUSTRIAL METALCAUCHO, S.L.U.



92132
tuyau carburant LOGAN II,LOGAN MCV II 1.5 dCi

oe: 8200934107

CIRCUIT TURBO COMPRESSEUR

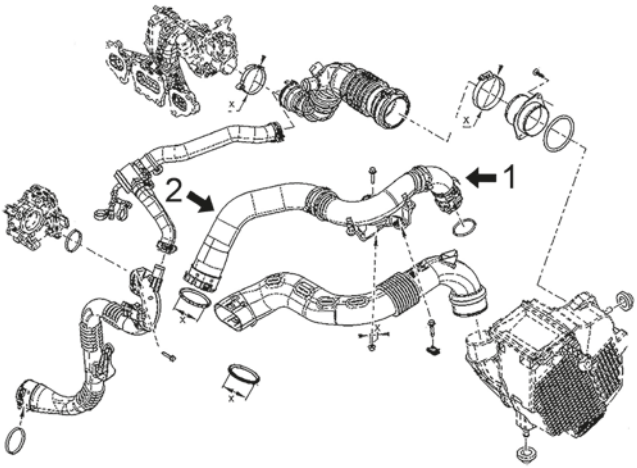

1.2 TCe de 155CV

1	09850	durit turbo de tube rigide à turbo
2	09851	durit turbo de raccord

C139M11137M11138M11291TURBOP1 DACIA LOGAN II - DOKKER 10/2012-

CIRCUIT TURBO COMPRESSEUR

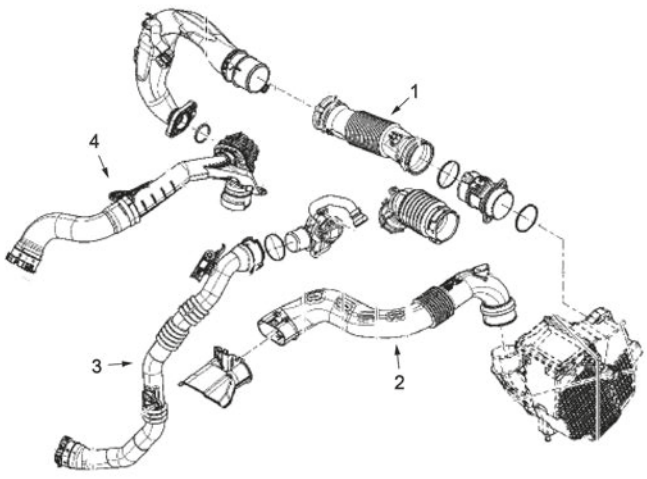

moteur 1.5 dCi

4	09977	durit turbo

C139M10868M11137M11138M11291TURBOP2 DACIA LOGAN II - DOKKER 10/2012-



09850
durit turbo DOKKER 1.2 TCe-1.2 TCe 115

oe: 144602500R



09851
durit turbo DOKKER 1.2 TCe-1.2 TCe 115

oe: 144602500R



09977
durit turbo 1.5 dCi

oe: 144600835R -- 144601524R



97354
durit turbo LOGAN II 1.6 16V

oe: 165553478R



97374
durit filtre à air LOGAN II 1.5 dCi-TCe 90

oe: 165556691R



97375
durit turbo LOGAN II 1.5 dCi

oe: 165753131R



97400
durit filtre à air LOGAN II 1.5 dCi

oe: 165757148R



97401
durit filtre à air LOGAN II 1.5 dCi

oe: 165758885R



97791
durit turbo 1.5 dCi

oe: 144606189R -- 144601524R



97944
durit filtre à air LOGAN II TCe 90

oe: 144833046R



97954
durit filtre à air LOGAN II TCe 90

oe: 165764382R



98339
durit turbo LOGAN II TCe 90

oe: 144605243R



98344
durit turbo LOGAN II TCe 90

oe: 165760101R



98361
durit turbo LOGAN II TCe 90

oe: 223217718R

© INDUSTRIAL METALCAUCHO, S.L.U.

SUSPENSION AVANT & SUPPORTS DE MOTEUR

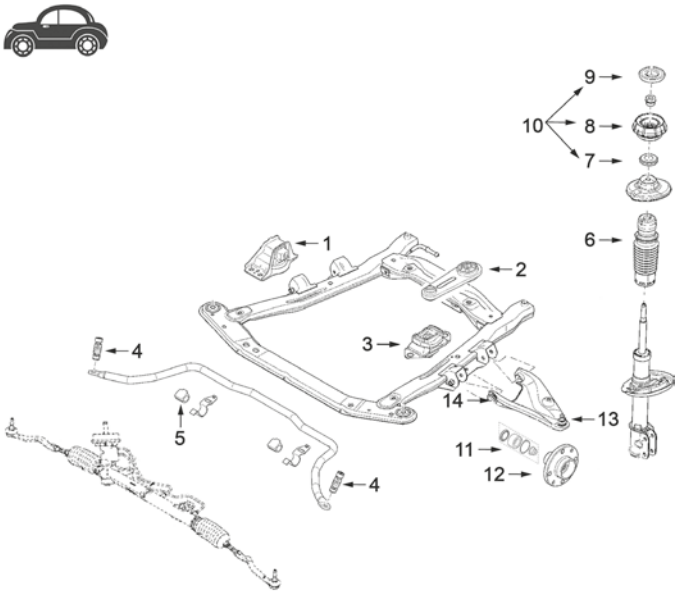

1	06808	support moteur 1.2 75CV
	06813	support moteur à droite 1.2TCe 115CH
	06815	support moteur à droite 1.2
	06816	support moteur à droite 1.2TCe 90CH
	57696	support moteur à droite 1.6 16v
2	06817	support moteur arrière
3	06819	support moteur G 1.2-1.6-1.5dCi
4	05097	support de barre stab
5	05094	palier de barre stabilisatrice 1.2-1.6 16v
6	06837	soufflet amortisseur
7	04180	roulement support amortisseur
8	05754	support amortisseur
9	04153	coupelle de suspension
10	05766	kit support amortisseur avec roulement
11	74097	roulement moyeu de roue devant
12	90103	Moyeu AV

C139M10868M11137M11138M1129ISOPDP1_DACIA LOGAN II - DOKKER 10/2012-

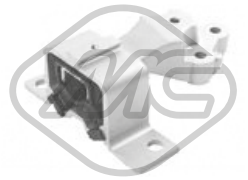

06808
support moteur [droite]] LOGAN II 1.2

oe: 112323142R -- 112323142R



06813
support moteur [droite]] DOKKER 1.2 TCe-1.2 TCe 115

oe: 113755975R



06815
support moteur [droite]] LOGAN II 1.2

oe: 112106575R



06816
support moteur [avant droite]] LOGAN II TCe 90

oe: 113757955R -- 113758313R



06817
support moteur [arrière]] 1.2-1.5 dCi-1.6-1.6 16V-TCe 90

oe: 112381035R



06819
support boîte [gauche]] DOKKER,LOGAN II 1.2-1.2 TCe-1.5 dCi-1.6 16V-TCe 90

oe: 112205217R

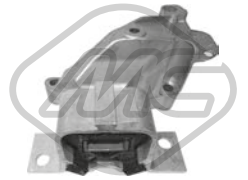

57696
support moteur [droite]] LOGAN II 1.6 16V

oe: 112105867R

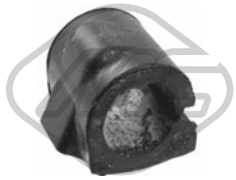

05094 Ø 23 mm
palier barre stabilisatrice [essieu avant]] LOGAN II 1.2-1.6 16V-TCe 90

oe: 8200262344 -- 6001547140

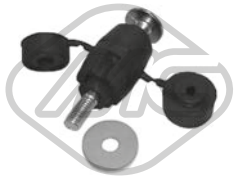

05097
articulation barre stabilisatrice [des deux côtés de l'essieu avant]] LOGAN II 1.2-1.5 dCi-1.6 16V-TCe 90

oe: 8200277960 -- 6001547138



05755 Ø 12 mm Ø 67 mm
silentbloc pont [essieu arrière]] LOGAN II 1.2-1.5 dCi-1.6 16V-TCe 90

oe: 6001549988 -- 8200287912



02219
support amortisseur LOGAN II 1.2-1.5 dCi-1.6 16V-TCe 90

oe: 8200723741

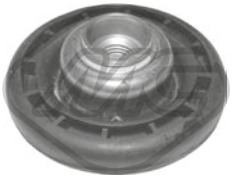

04153
coupelle de suspension [des deux côtés de l'essieu avant]] LOGAN II 1.0 SCe 75-1.2-1.5 dCi-1.6 16V-TCe 90

oe: 7700828866 -- 7700820501



04180 Ø 16 mm Ø 56 mm
roulement support amortisseur [des deux côtés de l'essieu avant]] LOGAN II 1.2-1.5 dCi-1.6 16V-TCe 90

oe: 7700800107 -- 8200651172



05754 Ø 18 mm Ø 104|75 mm
support amortisseur 1.2-1.2 TCe-1.2 TCe 115-1.5 dCi-1.6-1.6 16V-TCe 90

oe: 8200307941 -- 6001548403



05766
kit support amortisseur [des deux côtés de l'essieu avant]] LOGAN II 1.2-1.5 dCi-1.6 16V-TCe 90

oe: 6001547499 -- 8200876298

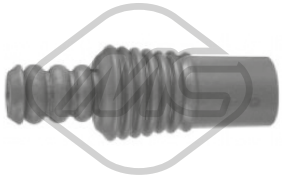

06837 Ø 19 mm
soufflet amortisseur [essieu avant]] LOGAN II,LOGAN MCV II 1.2-1.5 dCi-1.6 16V-TCe 90

oe: 8200437347 -- 6001549290



Ø 121 mm
Nombre de dents: 25
90103 H: 77.2 mm
moyeu de roue [des deux côtés de l'essieu avant]] LOGAN II 1.2-1.5 dCi-1.6 16V-TCe 90

oe: 8200308650



74005 Ø 72 mm
kit de roulements de roue [essieu arrière]] LOGAN II,LOGAN MCV II 1.2-1.5 dCi-1.6 16V-TCe 90

oe: 6001547696



74097 Ø 37 mm Ø 72 mm
kit de roulements de roue [essieu avant]] LOGAN II,LOGAN MCV II 1.2-1.5 dCi-1.6 16V-TCe 90

oe: 7701207677 -- 6001550915



96548 L: 475 mm
flexible de frein [des deux côtés de l'essieu avant]] LOGAN II 1.2-1.5 dCi-1.6 16V-TCe 90

oe: 462102625R



Ø 25 - 81 mm
01115 kit **00099**
kit soufflet transmission [côté roue des deux côtés de l'essieu avant]] LOGAN II 1.6 16V

oe: 7701209242



Ø 25 - 69 mm
01246 kit **00246**
kit soufflet transmission [du côté boîte de vitesses des deux côtés de l'essieu avant]] LOGAN II 1.6 16V

oe: 7701209255 -- 6001548164



Ø 24 - 80 mm
11068 kit **10068**
kit soufflet transmission [côté roue des deux côtés de l'essieu avant]], ambos lados DOKKER 1.2 TCe-1.2 TCe 115-1.5 dCi-1.6

oe: 13291734 -- 01604008



Ø 23 - 65 mm
11154 kit **10154**
kit soufflet transmission [du côté boîte de vitesses essieu avant droit] LOGAN II 1.6 16V

oe: 397413894R



Ø 22,5 - 60,5 mm
11566 kit **10566**
kit soufflet transmission [du côté boîte de vitesses essieu avant droit]] LOGAN II 1.6 16V-TCe 90

oe: 392414325R



39220
carter d'huile LOGAN II TCe 90

oe: 111116195R

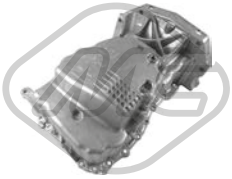

39221
carter d'huile LOGAN II 1.5 dCi

oe: 111107098R

© INDUSTRIAL METALCAUCHO, S.L.U.



05138 Ø 157 mm - 7 gorges
poulie vilebrequin avec amortisseur de vibrations LOGAN II,LOGAN MCV II 1.2

oe: 8200315270



05146 Ø 65 mm
galet tendeur alternateur 1.5 dCi

oe: 8200608550

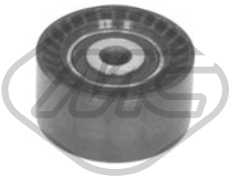

57079 Ø 60,00 mm
galet tendeur 1.2 TCe-1.2 TCe 115-TCe 90

oe: 1192700Q0G -- 8201003525



05627
roue dentée arbre à came DOKKER,LOGAN MCV II 1.6

oe: 7700739336 -- 7700874761



05645 Ø 11 mm Ø 120 mm
roue dentée arbre à came 1.5 dCi

oe: 7701473179 -- 8200053729

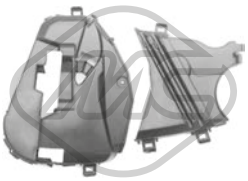

35002
jeu couvres courroie DOKKER,LOGAN II 1.5 dCi

oe: 8200795003 -- 8200795012

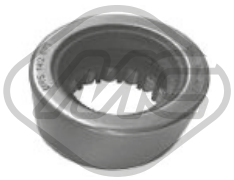

06867
suspension boîte manuelle DOKKER,LOGAN II 1.5 dCi

oe: 8200142677



06818
revêtement de pédale DOKKER,LOGAN II 1.2-1.5 dCi-1.6-1.6 16V-TCe 90

oe: 465310981R



57798
revêtement de pédale LOGAN II 1.5 dCi

oe: 6001550231

57808
revêtement de pédale LOGAN II 1.2-1.5 dCi-1.6 16V-TCe 90

oe: 465312148R



05096
support echappement [centre]] LOGAN II 1.2-1.5 dCi-1.6 16V-TCe 90

oe: 6001547472



50225 L: 505 mm
capteur ABS LOGAN II,LOGAN MCV II 1.0 SCe 75-1.2-1.5 dCi-1.6 16V-TCe 90

oe: 479005846R



50226
capteur ABS LOGAN II,LOGAN MCV II 1.0 SCe 75-1.2-1.5 dCi-1.6 16V-TCe 90

oe: 479007700R

© INDUSTRIAL METALCAUCHO, S.L.U.



03119
couvercle thermostat 1.4-1.6

oe: 8200155515 -- 8200561420



03195
tube d'eau métallique 1.5 dCi

oe: 8200261590 -- 8200552604



03234
thermostat d'eau 89 °C 1.4-1.4 MPI-1.6-1.6 16V-1.6 MPI 85

oe: 7700872554 -- 8200772985



03563 Pression [bar]: 1.40
bouchon vase d'expansion 1.4-1.4 MPI-1.5 dCi-1.6-1.6 MPI 85

oe: 8200048024



03670
bride liquide refroidissement 89 °C 1.5 dCi

oe: 8200039885 -- 8200558783



07441
durit de radiateur [supérieur]] 1.5 dCi

oe: 8200832231



07501
durit de radiateur 1.5 dCi

oe: 6001548476



07502
durit de radiateur [inférieur]] 1.5 dCi

oe: 6001548473 -- 6001548726



09502
durit de radiateur [supérieur]] 1.4-1.6

oe: 6001547048

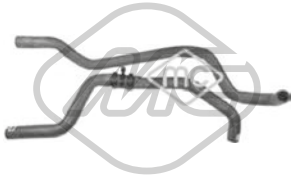

09504
jeu de durit chauffage 1.4-1.6

oe: 6001547052 -- 6001547051



09926
durit de radiateur 1.5 dCi

oe: 6001548474



09968
durit de radiateur 1.5 dCi

oe: 8200588888



04641
jeu bouchon arbre à cames 1.6 16V

oe: 7700106271



00667 Filetage: 16x150
bouchon carter d'huile 1.4-1.5 dCi-1.6

oe: 7703075348 -- 9759915980



02024 Ø 14 mm Ø 22 mm
rondelle carter 1.5 dCi

oe: 0164.54 -- 0164.54



05749
radiateur d'huile 1.5 dCi

oe: 8200923115 -- 8200779744



03680
durit séparateur d'huile 1.5 dCi

oe: 8200147551

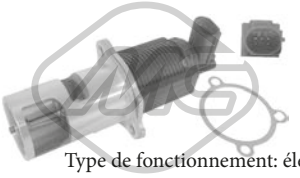

Type de fonctionnement: électrique
93010 Nombre de connexions: 5
vanne EGR avec joint d'étanchéite 1.5 dCi

oe: 8200469586 -- 8200488774A

© INDUSTRIAL METALCAUCHO, S.L.U.

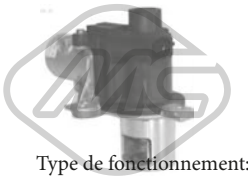

Type de fonctionnement: électrique

93070
vanne EGR sans joint d'étanchéite 1.5 dCi

oe: 8200561269 -- 8200550361



92000
tuyauterie injection 1.5 dCi

oe: 8200520596 -- 8200171176

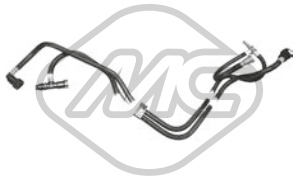

92010
tuyauterie injection 1.5 dCi

oe: 8200685633

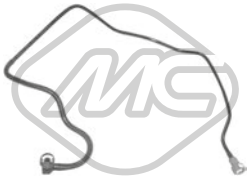

92030
tuyauterie injection 1.6 16V

oe: 8200139173

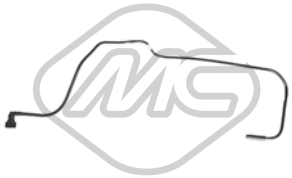

92129
tuyauterie injection 1.6 16V

oe: 6001548048



92132
tuyau carburant 1.5 dCi

oe: 8200934107



03959
turbocompresseur, suralimentation 1.5 dCi

oe: 8200912506 -- 223211568R



06822
durit turbo [gauche]] 1.5 dCi

oe: 6001549066



06825
durit air 1.5 dCi

oe: 6001548496



06826
durit turbo 1.5 dCi

oe: 8200392261

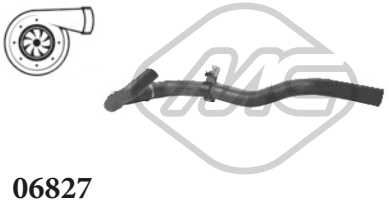

06827
durit turbo [gauche]] 1.5 dCi

oe: 8200921758



09501
durit turbo 1.5 dCi

oe: 8200384940



09852
durit turbo 1.5 dCi

oe: 8200331958



09853
durit turbo 1.5 dCi

oe: 8200598006



09964
durit turbo 1.5 dCi

oe: 8200598006



04625
support moteur [gauche]] 1.2 16V-1.4-1.5 dCi-1.6

oe: 6001548160 -- 8200358147



04632 L: 265 mm
support moteur [arrière]] 1.4-1.4 MPI-1.6

oe: 8200575641 -- 8200014933



05093
support moteur [droite]] 1.4-1.6

oe: 6001548157 -- 8200420742

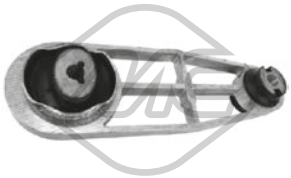

06027
support moteur [arrière]] 1.5 dCi

oe: 8200780781 -- 6001549647

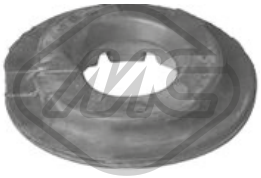

06801 Ø 43 mm Ø 109,5 mm
patin de ressort [supérieur]] 1.2 16V-1.4-1.4 MPI-1.5 dCi-1.6-1.6 16V-1.6 MPI 85

oe: 6001547495 -- 8200257863



06805
support moteur [droite]] 1.5 dCi

oe: 112106262R -- 8200805809

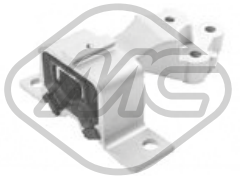

06808
support moteur [droite]] 1.2 16V

oe: 112323142R -- 112323142R



06812
support moteur [droite]] 1.5 dCi

oe: 112100627R

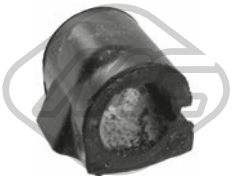

05094 Ø 23 mm
palier barre stabilisatrice [essieu avant]] 1.2 16V-1.4-1.5 dCi-1.6

oe: 8200262344 -- 6001547140



05097
articulation barre stabilisatrice [des deux côtés de l'essieu avant]] 1.2 16V-1.4-1.5 dCi-1.6

oe: 8200277960 -- 6001547138



05755 Ø 12 mm Ø 67 mm
silentbloc pont [essieu arrière]] 1.2 16V-1.4-1.5 dCi-1.6

oe: 6001549988 -- 8200287912



06693
silentbloc triangle [essieu avant]] 1.2 16V-1.4-1.4 MPI-1.5 dCi-1.6-1.6 16V-1.6 MPI 85

oe: 6001549182 -- 6001550912



53027 Ø 18 - 38,3 mm
rotule de suspension [essieu avant]] 1.2 16V-1.4-1.4 MPI-1.5 dCi-1.6-1.6 16V-1.6 MPI 85

oe: 401604793R



04180 Ø 16 mm Ø 56 mm
roulement support amortisseur [des deux côtés de l'essieu avant]] 1.4-1.5 dCi-1.6

oe: 7700800107 -- 8200651172



05103 Ø 12 mm Ø 37|50 mm
silentbloc triangle [essieu avant]] 1.2 16V-1.4-1.4 MPI-1.5 dCi-1.6-1.6 16V-1.6 MPI 85

oe: 6040096299 -- 6040002245



05754 Ø 18 mm Ø 104|75 mm
support amortisseur 1.2 16V-1.4-1.4 MPI-1.5 dCi-1.6-1.6 16V-1.6 MPI 85

oe: 8200307941 -- 6001548403



05760 Ø 35 mm Ø 62 mm
roulement transmission [essieu avant droit]] 1.2 16V-1.4-1.4 MPI-1.5 dCi-1.6-1.6 16V-1.6 MPI 85

oe: 7701071133 -- 7700112085

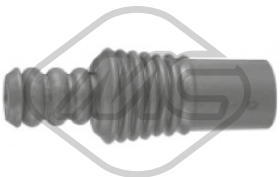

06837 Ø 19 mm
soufflet amortisseur [essieu avant]] 1.2 16V-1.4-1.4 MPI-1.5 dCi-1.6-1.6 16V-1.6 MPI 85

oe: 8200437347 -- 6001549290



Longueur du filetage [mm]: 26
05438 Filetage [mm]:: M12x150
ecrou de roue [avant et arrière]] 1.2 16V-1.4-1.5 dCi-1.6-1.6 MPI 85

oe: 402222121R -- 8200610460



Ø 121 mm
Nombre de dents: 23
90068 H: 76 mm
moyeu de roue [essieu avant]] 1.5 dCi-1.6

oe: 8200308649 -- 7700415122

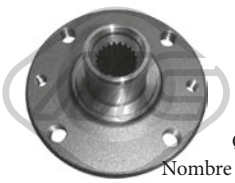

Ø 121,0 mm
Nombre de dents: 21
90292 H: 75 mm
moyeu de roue [essieu avant]] 1.2 16V-1.4-1.4 MPI-1.6

oe: 6001547685 -- 6001547685

© INDUSTRIAL METALCAUCHO, S.L.U.



74001 Ø 25 mm Ø 52 mm
kit de roulements de roue 1.2 16V-1.4-1.4 MPI-1.5 dCi-1.6-1.6 16V-1.6 MPI 85

oe: 6001548986 -- 6001539074

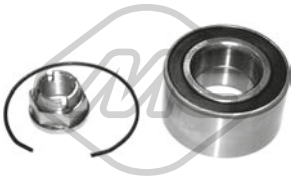

74005 Ø 72 mm
kit de roulements de roue [essieu arrière]] 1.2 16V-1.4-1.4 MPI-1.5 dCi-1.6-1.6 16V-1.6 MPI 85

oe: 6001547696



74097 Ø 37 mm Ø 72 mm
kit de roulements de roue [essieu avant]] 1.2 16V-1.4-1.4 MPI-1.5 dCi-1.6-1.6 16V-1.6 MPI 85

oe: 7701207677 -- 6001550915



74128 Ø 25 mm Ø 52 mm
kit de roulements de roue [essieu arrière]] 1.2 16V-1.4-1.4 MPI-1.5 dCi-1.6-1.6 16V-1.6 MPI 85

oe: 6001548986 -- 6001539074



96078 L: 333 mm
flexible de frein [des deux côtés de l'essieu avant]] 1.2 16V-1.4-1.4 MPI-1.5 dCi-1.6-1.6 MPI 85

oe: 7700308909 -- 7701069538



Ø 32 - 82 mm
01555 kit **00555**
kit soufflet transmission [côté roue des deux côtés de l'essieu avant]] 1.2 16V-1.4-1.5 dCi-1.6

oe: 6001547699



Ø 20 - 64 mm
11061 kit **10061**
kit soufflet transmission [du côté boîte de vitesses des deux côtés de l'essieu avant]] 1.5 dCi

oe: 7701209612 -- 6001550548

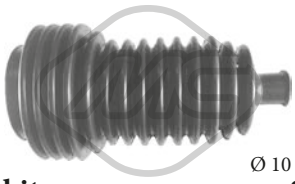

Ø 10 - 42 mm
01530 kit **00530**
kit soufflet crémaillère direction 1.2 16V-1.4-1.4 MPI-1.5 dCi-1.6-1.6 16V-1.6 MPI 85

oe: 7701470361 -- 6025370231



04735 Ø 150 - 155 mm - 6 gorges
poulie vilebrequin avec amortisseur de vibrations 1.5 dCi

oe: 123033245R -- 8200477938



05138 Ø 157 mm - 7 gorges
poulie vilebrequin avec amortisseur de vibrations 1.2 16V

oe: 8200315270



06226 Ø 151.3 mm - 6 gorges
poulie vilebrequin avec amortisseur de vibrations 1.5 dCi-1.6 16V

oe: 123033245R -- 8200477938



14735 Ø 150 - 155 mm - 6 gorges
kit poulie vilebrequin avec amortisseur de vibrations 1.5 dCi

oe: 123033245R -- 8200477938



05146 Ø 65 mm
galet tendeur alternateur 1.5 dCi

oe: 8200608550



05159 Ø 10 mm Ø 55 mm
galet guide alternateur 1.2 16V

oe: 8201008780 -- 8200875156



05161 Ø 17 mm Ø 60 mm
galet guide alternateur 1.2 16V-1.4-1.4 MPI-1.5 dCi-1.6-1.6 16V-1.6 MPI 85

oe: 7700102931 -- 8200104754

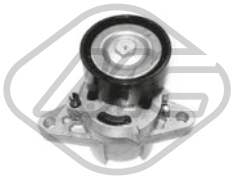

05162 Ø 60 mm
galet tendeur alternateur 1.2 16V-1.4-1.4 MPI-1.6-1.6 MPI 85

oe: 7700102872 -- 8200603359



05485 Ø 70 mm
galet tendeur alternateur 1.4-1.6

oe: 8200582997 -- 8200421284



05645 Ø 11 mm Ø 120 mm
roue dentée arbre à came 1.5 dCi

oe: 7701473179 -- 8200053729

© INDUSTRIAL METALCAUCHO, S.L.U.

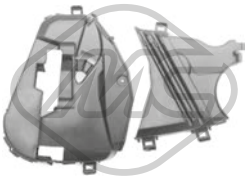

35002
jeu couvres courroie 1.5 dCi

oe: 8200795003 -- 8200795012



35087
jeu couvres courroie 1.5 dCi

oe: 135024451R



80073 L: 1133/681 mm
cable commande d'embrayage 1.2 16V-1.4-1.4 MPI-1.5 dCi-1.6-1.6 MPI 85

oe: 8200215961 -- 6001546867



05096
support echappement [centre]] 1.2 16V-1.4-1.4 MPI-1.5 dCi-1.6-1.6 MPI 85

oe: 6001547472



02063
pompe lave-glaces 1.2 16V-1.4-1.4 MPI-1.5 dCi-1.6-1.6 16V-1.6 MPI 85

oe: 7700430078 -- 8200194414

© INDUSTRIAL METALCAUCHO, S.L.U.

CIRCUIT D'EAU

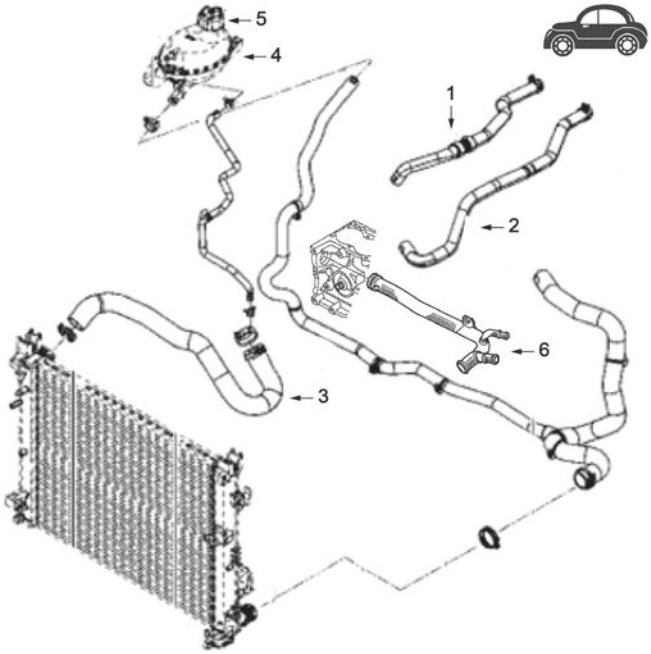

moteur 1.6

1	07760	durit radiateur
2	07755	durit radiateur
3	07764	durit superior radiateur 83CH
	07766	durit superior radiateur 90CH
4	03282	vase d'expansion
5	03563	bouchon de vase d'expansion
6	03146	durit refroidissement

C139M10963CAP1 DACIA SANDERO II 10/2012-

CIRCUIT D'EAU

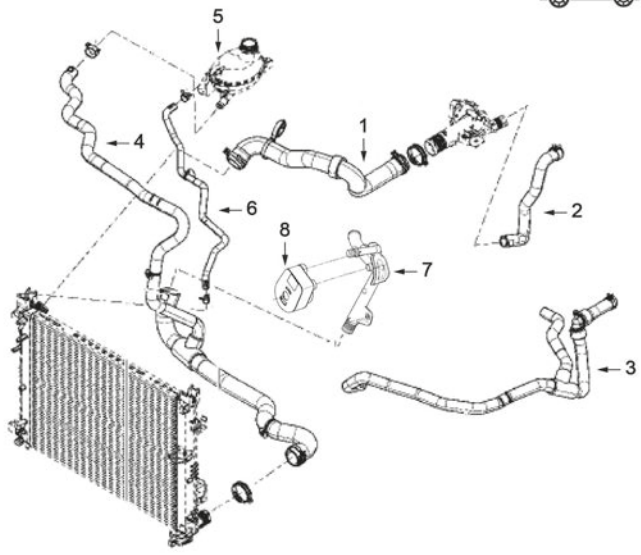

moteur 1.5 dCi

1	07732	durit radiateur
2	07762	durit radiateur
	97405	durit radiateur
3	07756	durit radiateur n. serie <130726
	97406	durit radiateur
4	07766	durit radiateur inf.
	97376	durit plus bas radiateur n. serie <150819
	97402	durit plus bas radiateur n. serie >=150819
5	03282	vase d'expansion
6	97403	durit radiateur
	97404	durit radiateur
7	03195	tube d'eau métallique
8	39108	radiateur d'huile

C139M10963CAP2 DACIA SANDERO II 10/2012-

CIRCUIT D'EAU

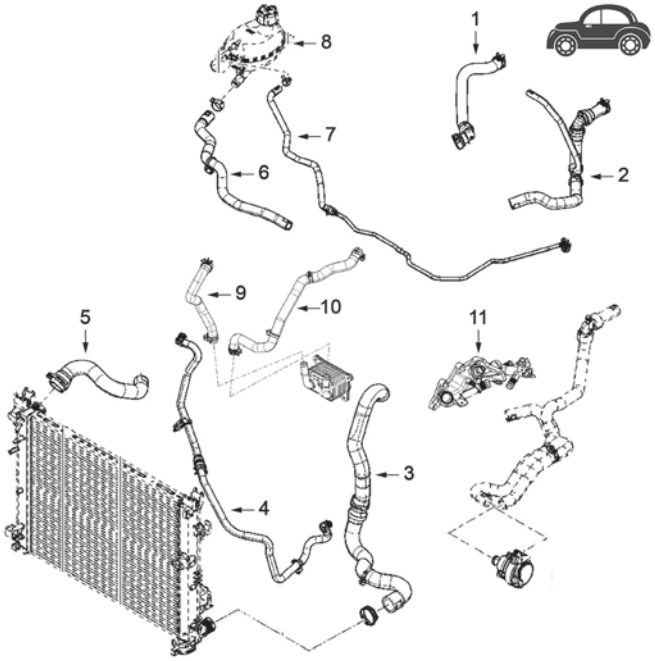

moteur TCe 90 et 1.2

1	97394	durit radiateur Tce 90
2	97395	durit radiateur TCe 90 n. serie <141117 / >=140507
3	97385	durit plus bas radiateur 1.2 avec air conditionné
	97391	durit plus bas radiateur TCe 90 n. serie <131211
	97392	durit plus bas radiateur TCe 90 n. serie >=131211
5	97390	durit superior radiateur TCe 90
6	97393	durit radiateur Tce 90
8	03282	vase d'expansion
9	97389	durit échangeur thermique TCe 90
10	97388	durit échangeur thermique TCe 90

C139M10963CAP3 DACIA SANDERO II 10/2012-



03119
couvercle thermostat 1.6

oe: 8200155515 -- 8200561420



03146
tube d'eau 1.6

oe: 7700869985



03195
tube d'eau métallique 1.5 dCi

oe: 8200261590 -- 8200552604



03275
thermostat d'eau 87 °C TCe 90

oe: 110616064R



03282
vase d'expansion 1.0 SCe 75-1.2-1.5 dCi-1.6-TCe 90

oe: 217100158R -- 217104354R



03563 Pression [bar]: 1.40
bouchon vase d'expansion 1.2-1.5 dCi-1.6-TCe 90

oe: 8200048024



03679
bride liquide refroidissement 89 °C 1.5 dCi

oe: 8200954328 -- 8200558751



03769
bride liquide refroidissement 1.5 dCi

oe: 7701476282



03775
bride liquide refroidissement [inférieur]] 1.2

oe: 7700111985 -- 7700869863

© INDUSTRIAL METALCAUCHO, S.L.U.



07732
durit de radiateur [supérieur]] 1.5 dCi

oe: 215014119R



07755
durit de radiateur 1.6

oe: 924109328R



07756
durit de radiateur 1.5 dCi

oe: 924102756R



07760
durit de radiateur 1.6

oe: 924000324R



07762
durit de radiateur 1.5 dCi

oe: 924003836R



07764
durit de radiateur [supérieur]] 1.6

oe: 215018803R



07766
durit de radiateur [inférieur]] 1.5 dCi

oe: 215036265R



07768
durit de radiateur 1.5 dCi

oe: 7701062326

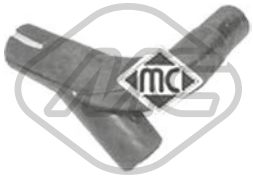

09156
durit de radiateur 1.5 dCi

oe: 7701061051



97376
durit de radiateur [inférieur]] 1.5 dCi

oe: 215014391R



97385
durit de radiateur [inférieur]] 1.2

oe: 215013426R



97388
durit échangeur TCe 90

oe: 213072100R



97389
durit échangeur TCe 90

oe: 213082880R



97390
durit de radiateur [supérieur]] TCe 90

oe: 215012899R



97391
durit de radiateur [inférieur]] TCe 90

oe: 215013265R



97392
durit de radiateur [inférieur]] TCe 90

oe: 215016178R



97393
durit de radiateur TCe 90

oe: 217410408R



97394
durit de radiateur TCe 90

oe: 924001635R

© INDUSTRIAL METALCAUCHO, S.L.U.



97395
durit de radiateur [inférieur]] TCe 90

oe: 924109636R



97402
durit de radiateur [inférieur]] 1.5 dCi

oe: 215019439R

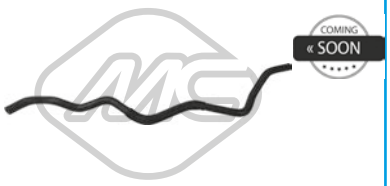

97403
durit de radiateur 1.5 dCi

oe: 217410332R



97404
durit de radiateur 1.5 dCi

oe: 217415678R



97405
durit de radiateur 1.5 dCi

oe: 924005588R



97406
durit de radiateur 1.5 dCi

oe: 924105931R



97448
durit de radiateur 1.5 dCi

oe: 147138070R



97785
durit refroidissement [inférieur]] 1.2

oe: 215010070R

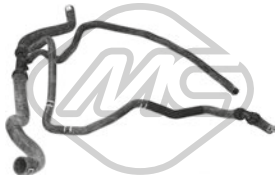

98155
durit de radiateur 1.2

oe: 215010403R



98164
durit de radiateur 1.6

oe: 215012952R



98170
durit de radiateur 1.6

oe: 215015637R



98177
durit de radiateur 1.2

oe: 215017250R



98179
durit de radiateur TCe 90

oe: 215018881R



98191
durit de radiateur TCe 90

oe: 215030997R



98195
durit de radiateur 1.2

oe: 215032110R



98196
durit de radiateur 1.2

oe: 215032836R



98208
durit de radiateur 1.6

oe: 215037859R

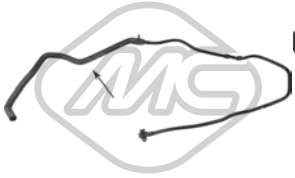

98233
durit de radiateur TCe 90

oe: 217410393R

© INDUSTRIAL METALCAUCHO, S.L.U.



98237
durit de radiateur 1.2

oe: 217414888R



98301
durit de radiateur TCe 90

oe: 924003129R



98306
durit de radiateur 1.2

oe: 924009088R



98312
durit de radiateur TCe 90

oe: 924100182R



97904
durit chauffage TCe 90

oe: 213076717R



03617
bouchon de remplissage d'huile 1.5 dCi-1.6-TCe 90

oe: 8200046919 -- 9112028



03619
bouchon de remplissage d'huile 1.2

oe: 8200062947 -- 7700111741

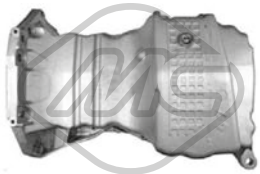

05495
carter d'huile 1.6

oe: 6001549008 -- 8200535857

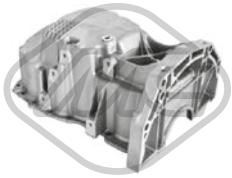

05499
carter d'huile 1.2-1.5 dCi

oe: 8200381856



05500
carter d'huile 1.2

oe: 7700100375 -- 8200702781



00667 Filetage: 16x150
bouchon carter d'huile 1.2-1.5 dCi-1.6

oe: 7703075348 -- 9759915980



02001 Ø 16 mm Ø 22 mm
rondelle cuivre-amiante 1.2-TCe 90

oe: 7703062062



05655 Filetage: 16x150
bouchon carter d'huile TCe 90

oe: 7903075033 -- 7703075348



05749
radiateur d'huile 1.5 dCi

oe: 8200923115 -- 8200779744

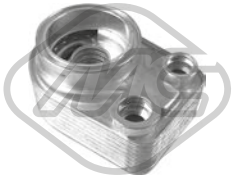

39108
radiateur d'huile 1.5 dCi

oe: 8200923115 -- 8200779744



06809
support radiateur

oe: 215081121R



06811
support radiateur

oe: 21506007R



97331
durit huile TCe 90

oe: 118269402R

© INDUSTRIAL METALCAUCHO, S.L.U.



05139 L: 256 mm
jauge de niveau d'huile 1.2

oe: 8200255423

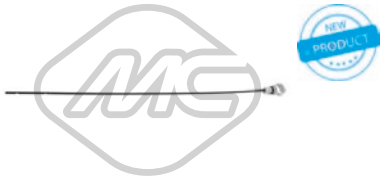

39043 L: 475 mm
jauge de niveau d'huile 1.6

oe: 8200678386



39224 L: 630 mm
jauge de niveau d'huile TCe 90

oe: 111406689R



39225 L: 545 mm
jauge de niveau d'huile 1.5 dCi

oe: 111513550R

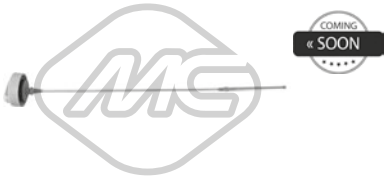

39548
jauge de niveau d'huile 1.5 dCi

oe: 8200722794 -- 111400116R



09396
durit recyclage 1.2

oe: 8200393019

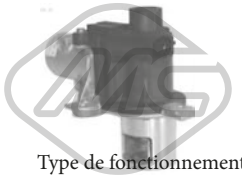

Type de fonctionnement: électrique

93070
vanne EGR sans joint d'étanchéite 1.5 dCi

oe: 8200561269 -- 8200550361



97397
durit recyclage 1.6

oe: 8200540079



92132
tuyau carburant 1.5 dCi

oe: 8200934107

© INDUSTRIAL METALCAUCHO, S.L.U.

CIRCUIT TURBO COMPRESSEUR

moteur 1.5 dCi

4 09977 durit turbo

C139M10963TURBOP1 DACIA SANDERO II 10/2012-

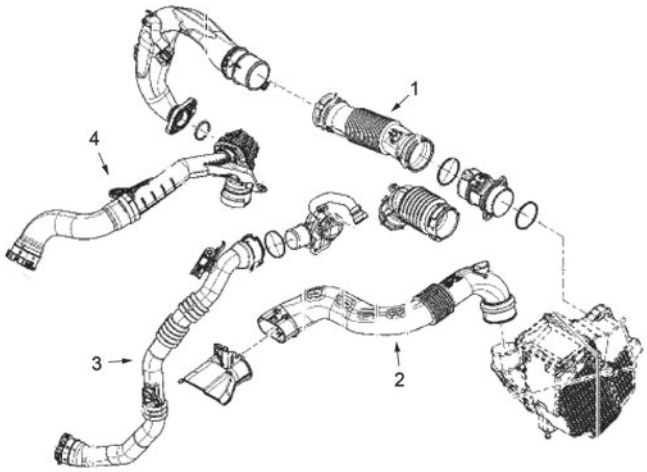



09977
durit turbo 1.5 dCi

oe: 144600835R -- 144601524R



97374
durit filtre à air 1.5 dCi-TCe 90

oe: 165556691R



97375
durit turbo 1.5 dCi

oe: 165753131R



97387
durit filtre à air 1.2

oe: 278608070R



97400
durit filtre à air 1.5 dCi

oe: 165757148R



97401
durit filtre à air 1.5 dCi

oe: 165758885R



97791
durit turbo 1.5 dCi

oe: 144606189R -- 144601524R



97944
durit filtre à air TCe 90

oe: 144833046R



97954
durit filtre à air TCe 90

oe: 165764382R



98339
durit turbo TCe 90

oe: 144605243R



98344
durit turbo TCe 90

oe: 165760101R

SUSPENSION AVANT & SUPPORTS DE MOTEUR

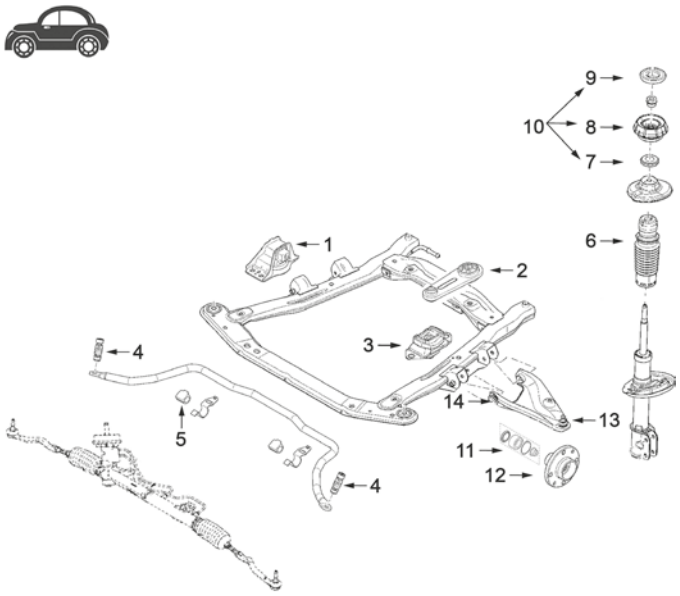

1	06808	support moteur 1.2 GPL 75CV
	06815	support moteur 1.2
	06816	support moteur 1.2 GPL 90CV
	57716	support moteur 1.6
2	06817	support moteur arrière 1.2-1.6-1.5dCi
3	06819	support moteur G 1.2-1.6-1.5dCi
4	05097	support de barre stab
5	05094	palier de barre stabilisatrice
6	06837	soufflet amortisseur
7	04180	roulement support amortisseur
8	02219	roulement suspension
9	04153	coupelle de suspension
10	05766	kit support amortisseur avec roulement
11	74097	roulement moyeu de roue devant
12	90103	Moyeu AV

C139M10963SOPDP1 DACIA SANDERO II 10/2012-

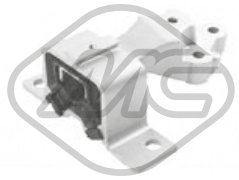

06808
support moteur [droite]] 1.2

oe: 112323142R -- 112323142R



06815
support moteur [droite]] 1.2

oe: 112106575R



06816
support moteur [avant droite]] TCe 90

oe: 113757955R -- 113758313R

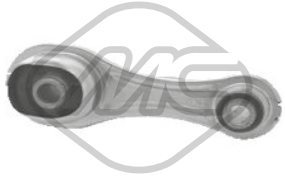

06817
support moteur [arrière]] 1.2-1.5 dCi-1.6-TCe 90

oe: 112381035R



06819
support boîte [gauche]] 1.2-1.5 dCi-1.6-TCe 90

oe: 112205217R

57716
support moteur [droite]] 1.6

oe: 112101292R -- 113751934R

© INDUSTRIAL METALCAUCHO, S.L.U.

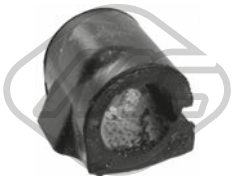

05094 Ø 23 mm
palier barre stabilisatrice [essieu avant]] 1.2-1.5 dCi-1.6-TCe 90

oe: 8200262344 -- 6001547140



05097
articulation barre stabilisatrice [des deux côtés de l'essieu avant]] 1.2-1.5 dCi-1.6-TCe 90

oe: 8200277960 -- 6001547138



05755 Ø 12 mm Ø 67 mm
silentbloc pont [essieu arrière]] 1.2-1.5 dCi-1.6-TCe 90

oe: 6001549988 -- 8200287912



02219
support amortisseur 1.2-1.5 dCi-1.6-TCe 90

oe: 8200723741

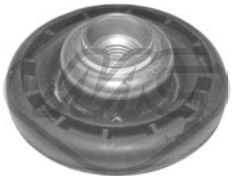

04153
coupelle de suspension [des deux côtés de l'essieu avant]] 1.0 SCe 75-1.2-1.5 dCi-1.6-TCe 90

oe: 7700828866 -- 7700820501



04180 Ø 16 mm Ø 56 mm
roulement support amortisseur [des deux côtés de l'essieu avant]] 1.0 SCe 75-1.2-1.5 dCi-1.6-TCe 90

oe: 7700800107 -- 8200651172



05754 Ø 18 mm Ø 104|75 mm
support amortisseur 1.2-1.5 dCi-1.6-TCe 90

oe: 8200307941 -- 6001548403



05766
kit support amortisseur [des deux côtés de l'essieu avant]] 1.0 SCe 75-1.2-1.5 dCi-1.6-TCe 90

oe: 6001547499 -- 8200876298

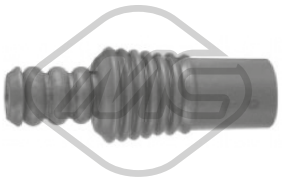

06837 Ø 19 mm
soufflet amortisseur [essieu avant]] 1.2-1.5 dCi-1.6-TCe 90

oe: 8200437347 -- 6001549290



Ø 121 mm
Nombre de dents: 25
90103 H: 77.2 mm
moyeu de roue [des deux côtés de l'essieu avant]] 1.2-1.5 dCi-1.6-TCe 90

oe: 8200308650



74005 Ø 72 mm
kit de roulements de roue [essieu arrière]] 1.2-1.5 dCi-1.6-TCe 90

oe: 6001547696



74092 Ø 77 mm
kit de roulements de roue [essieu avant]] 1.2-1.5 dCi-1.6-TCe 90

oe: 402107314R



74097 Ø 37 mm Ø 72 mm
kit de roulements de roue [essieu avant]] 1.2-1.5 dCi-1.6-TCe 90

oe: 7701207677 -- 6001550915



Ø 23 - 65 mm
11154 kit **10154**
kit soufflet transmission [du côté boîte de vitesses essieu avant droit] 1.6

oe: 397413894R



Ø 22,5 - 60,5 mm
11566 kit **10566**
kit soufflet transmission [du côté boîte de vitesses essieu avant droit]] 1.6

oe: 392414325R

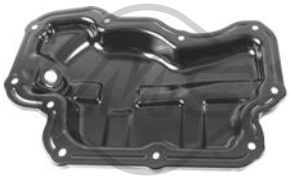

39220
carter d'huile TCe 90

oe: 111116195R

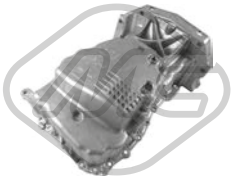

39221
carter d'huile 1.5 dCi

oe: 111107098R



05138 Ø 157 mm - 7 gorges
poulie vilebrequin avec amortisseur de vibrations 1.2

oe: 8200315270

© INDUSTRIAL METALCAUCHO, S.L.U.



05146 Ø 65 mm
galet tendeur alternateur 1.5 dCi

oe: 8200608550



05159 Ø 10 mm Ø 55 mm
galet guide alternateur 1.2

oe: 8201008780 -- 8200875156

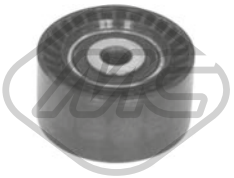

57079 Ø 60,00 mm
galet tendeur TCe 90

oe: 1192700Q0G -- 8201003525



05627
roue dentée arbre à came 1.6

oe: 7700739336 -- 7700874761



05645 Ø 11 mm Ø 120 mm
roue dentée arbre à came 1.5 dCi

oe: 7701473179 -- 8200053729



35087
jeu couvres courroie 1.5 dCi

oe: 135024451R



06818
revêtement de pédale 1.2-1.5 dCi-1.6-TCe 90

oe: 465310981R



57798
revêtement de pédale TCe 90

oe: 6001550231

57808
revêtement de pédale 1.2-1.6-TCe 90

oe: 465312148R



05096
support echappement [centre]] 1.2-1.5 dCi-1.6-TCe 90

oe: 6001547472



50225 L: 505 mm
capteur ABS 1.0 SCe 75-1.2-1.5 dCi-1.6-TCe 90

oe: 479005846R



50226
capteur ABS 1.0 SCe 75-1.2-1.5 dCi-1.6-TCe 90

oe: 479007700R

© INDUSTRIAL METALCAUCHO, S.L.U.

CIRCUIT D'EAU

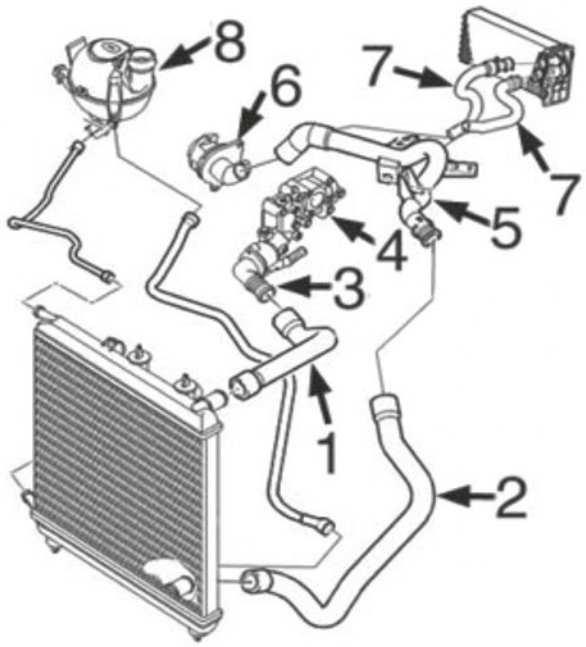

moteurs essence 1.1/8vTU1-1.4/8vTU3-1.4/16vET3 et 1.6TU5

1	09210	durit superior radiateur 1.1-1.4/8v
	09211	durit sup radiateur 1.4/16v-1.6TU de '06-
2	09212	durit radiateur inf.
3	03933	thermostat 1.1-1.4/8v
4	03778	thermostat 1.4/16v et 1.6TU de 4/'05-
	03791	thermostat 1.1-1.4/8v
	05241	thermostat 1.4/16v et 1.6TU jusqu'à -4/'05
6	03640	collecteur plastique avec pompe de l'eau 1.4/16v-1.6
	03641	collecteur plastique avec pompe de l'eau 1.1-1.4/8v
7	09213	kit durit chauffage - ventilation
8	03560	bouchon de vase d'expansion 1.4 bar
	03782	vase d'expansion

C88M5383CAP1 PEUGEOT 1007 04/2005 -

CIRCUIT D'EAU

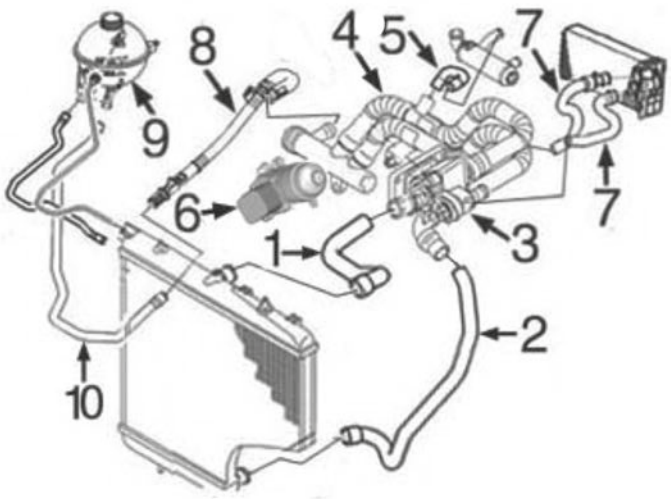

moteur 1.4 HDi DV4 de 8v

1	09216	durit radiateur sup.
2	09203	durit radiateur inf.
3	03774	bride de thermostat
4	03784	durit double de pompe à thermostat
5	09202	tube de pompe à durit plus bas de vase
6	05739	radiateur d'huile
8	03197	tube de collecteur en pompe a durit vase jusqu'à -10/'06
	09219	durit de collecteur en pompe a vase de 10/'06-
9	03782	vase d'expansion -10/'05
10	09218	durit vase d'expansion à radiateur

C88M5383CAP2 PEUGEOT 1007 04/2005 -

CIRCUIT D'EAU

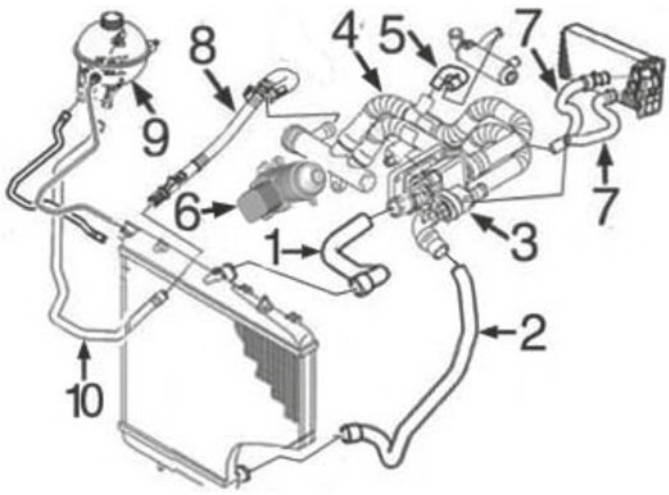

moteur 1.6 HDi/16v DV6

1	09188	durit radiateur sup.
2	09220	durit radiateur inf.
5	09202	tube de pompe à durit plus bas de vase
6	05740	radiateur d'huile
8	03197	tube de collecteur en pompe a durit vase jusqu'à -10/'06
	09219	durit de collecteur en pompe a vase de 10/'06-
9	03560	bouchon de vase d'expansion
10	09218	durit vase d'expansion à radiateur

C88M5383CAP3 PEUGEOT 1007 04/2005 -

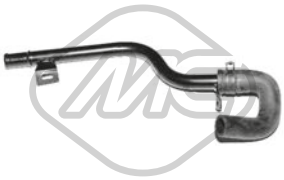

03197
tube d'eau métallique 1.6 HDi

oe: 1317R8

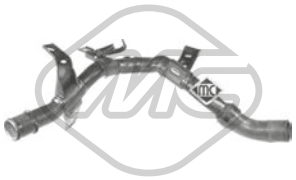

03198
tube d'eau métallique [supérieur]

oe: 1351.FE -- 1351.VA

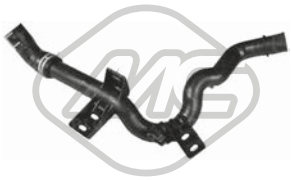

03204
tube d'eau métallique

oe: 1351.VG -- 1351F5



03560 Pression [bar]: 1,4
bouchon vase d'expansion 1.4-1.4 16V-1.4 HDi-1.6 16V-1.6 HDi

oe: 1306.E4 -- 1306.C9

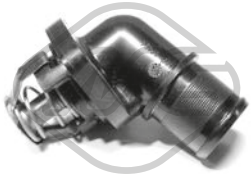

03611
couvercle thermostat 89 °C 1.4-1.6 16V

oe: 1336.N1 -- 1336.Q2



03638
vase d'expansion 1.4-1.4 16V-1.4 HDi-1.6 16V

oe: 1323.22 -- 1323.Z8



03640
bride liquide refroidissement 1.6 16V

oe: 1201C3



03641
bride liquide refroidissement 1.4-1.4 16V

oe: 1206.96 -- 1201.C2



03762 Pression [bar]: 1.4
bouchon vase d'expansion

oe: 130691

© INDUSTRIAL METALCAUCHO, S.L.U.



03763
jeu connecteurs vas expansion 1.4-1.4 16V-1.4 HDi-1.6 16V

oe: 132322

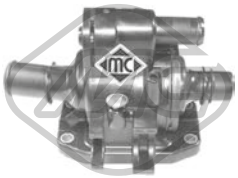

03774
bride liquide refroidissement 83 °C 1.4 HDi

oe: 1336.V6

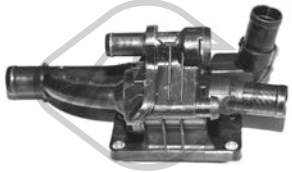

03776
bride liquide refroidissement 82 °C 1.4 HDi-1.6 HDi

oe: 1336.AF



03778
bride liquide refroidissement 91 °C 1.4 16V-1.6 16V

oe: 1336.Z0



03782
vase d'expansion 1.4-1.4 16V-1.4 HDi-1.6 16V

oe: 1307.XQ -- 1307.YT

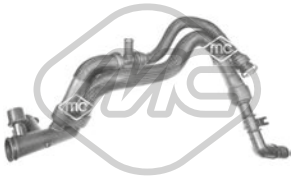

03784
durit de radiateur 1.4 HDi

oe: 9641522280 -- 1336.X3



03785
durit de radiateur [supérieur]

oe: 1254380 -- 1336x3

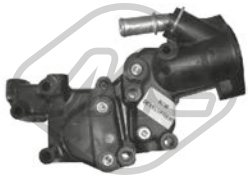

03791
bride liquide refroidissement 1.4

oe: 1336.P9 -- 1336.Y8

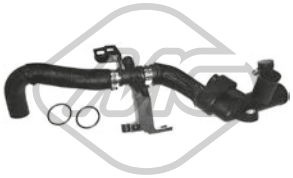

03792
durit de radiateur 1.4 HDi-1.6 HDi

oe: 9689033480 -- 1336.AG



03881 Pression [bar]: 1,4
bouchon vase d'expansion 1.4-1.4 16V-1.4 HDi-1.6 16V-1.6 HDi

oe: 1306J5



03933
couvercle thermostat 103 °C 1.4

oe: 1336Z2

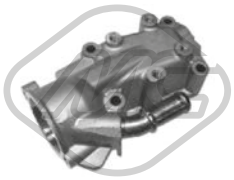

05241
bride liquide refroidissement 1.6 16V

oe: 1336.W3



08675
durit de radiateur 1.6 16V

oe: 1307LS



09188
durit de radiateur [supérieur] 1.6 HDi

oe: 1343HT -- 1343KX



09202
durit de radiateur 1.4 HDi-1.6 HDi

oe: 11537805997 -- 1317N7



09203
durit de radiateur [inférieur] 1.4 HDi

oe: 1351GG



09210
durit de radiateur [supérieur] 1.4-1.4 16V-1.6 16V

oe: 1343LC



09211
durit de radiateur 1.4-1.4 16V-1.6 16V

oe: 1343.HW

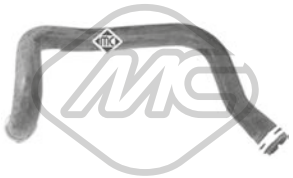

09212
durit de radiateur [inférieur] 1.4-1.4 16V-1.6 16V

oe: 1351FR

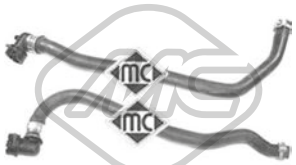

09213
jeu de durit chauffage 1.4-1.4 16V

oe: 6466.V5 -- 6466.K6



09216
durit de radiateur [supérieur] 1.4 HDi

oe: 1343HV -- 134226



09218
durit de radiateur 1.4 HDi-1.6 HDi

oe: 1317.K5



09219
durit de radiateur 1.4 HDi-1.6 HDi

oe: 1317V6 -- 1317T0



09220
durit de radiateur [inférieur] 1.6 HDi

oe: 1351LR



09223
jeu de durit chauffage

oe: 6466.VK -- 6466.VH



09950
durit de radiateur 1.4-1.4 16V-1.6 16V

oe: 6466.V5 -- 6466.K6



35820
durit 1.6 16V

oe: 1192W0 -- 1192W0



35821
durit 1.4

oe: 1192.WL



03639
bouchon de remplissage d'huile 1.4

oe: 0258.55

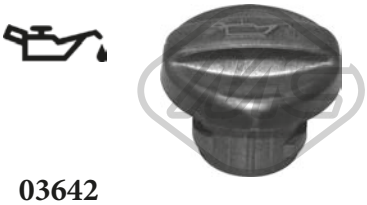

03642
bouchon de remplissage d'huile 1.4 HDi-1.6 HDi

oe: 1180.F9

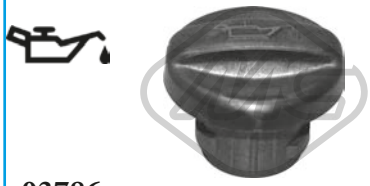

03786
bouchon de remplissage d'huile 1.4

oe: 0258.60 -- 0258.66



03837 Ø 80 mm
couvercle filtre huile 1.4-1.6 16V

oe: 1103.P8 -- 1103.L7



03839 Ø 79 mm
couvercle filtre huile 1.4 HDi-1.6 HDi

oe: 1103K4



05397
carter d'huile 1.4 HDi-1.6 HDi

oe: 0301N1

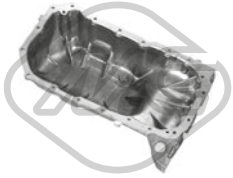

39564
carter d'huile 1.6 16V

oe: 9813206580 -- 9804479380



50291 Nombre de connexions: 2
capteur température liquide refroidissement 1.4 HDi-1.6 HDi

oe: 1338C1

© INDUSTRIAL METALCAUCHO, S.L.U.



00667 Filetage: 16x150
bouchon carter d'huile 1.4-1.4 16V-1.4 HDi-1.6 16V-1.6 HDi

oe: 2221.11 -- 016393



02024 Ø 14 mm Ø 22 mm
rondelle carter 1.4-1.4 16V-1.6 16V

oe: 0164.54



02050 Ø 14 mm Ø 22 mm
rondelle carter

oe: 031327



02051 Ø 10 mm Ø 21 mm
rondelle cuivre 1.4 HDi-1.6 HDi

oe: 0313.40 -- 0313.33



02929 Filetage: M10x1,25
bouchon carter d'huile 1.4 HDi-1.6 HDi

oe: 0311.29



05739
radiateur d'huile 1.4 HDi

oe: 1103.K2



05740
radiateur d'huile 1.6 HDi

oe: 1103.L1

04593 L: 490 mm
jauge de niveau d'huile 1.4

oe: 9651347480 -- 1174.82



04739 L: 515 mm
jauge de niveau d'huile

oe: 117464



04741 L: 565 mm
jauge de niveau d'huile 1.6 HDi

oe: 1174.G2 -- 1174E6



05211 L: 452 mm
jauge de niveau d'huile 1.4 HDi

oe: 1174G3



05212 L: 591 mm
jauge de niveau d'huile 1.6 HDi

oe: 1174.G2 -- 1174E6



05220 L: 585 mm
jauge de niveau d'huile 1.4 16V

oe: 1174.83

05221 L: 570 mm
jauge de niveau d'huile 1.6 16V

oe: 1174.93 -- 117488



Type de fonctionnement: électrique
93023 Nombre de connexions: 5
vanne EGR avec joint d'étanchéite 1.6 HDi

oe: 9649358780 -- 9660276280

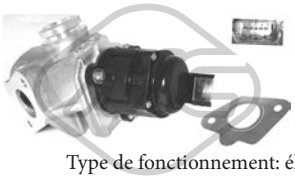

Type de fonctionnement: électrique
93045 Nombre de connexions: 5
vanne EGR avec joint d'étanchéite 1.4 HDi

oe: 1618.46 -- 9673258680

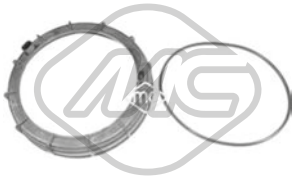

03877 Ø 170 mm
bouchon réservoir carburant 1.4-1.4 16V-1.4 HDi-1.6 16V-1.6 HDi

oe: 153141 -- 153130



05391 Ø 107 mm
filtre à carburant 1.4 HDi

oe: 9646231080 -- 9641789680

© INDUSTRIAL METALCAUCHO, S.L.U.



05392 Ø 110 mm
filtre à carburant 1.6 HDi

oe: 190195 -- 190181



06582
kit injection 12 pièces 1.6 HDi

oe: 189173 -- 1610564580



06583
kit injection 12 pièces 1.4 HDi

oe: 1982F7 -- 198184



92006
tuyauterie injection 1.4 HDi

oe: 1574S9



92007
tuyauterie injection 1.4 HDi

oe: 1574T0

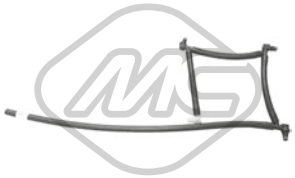

92047
kit de conduites à haute pression, injection 1.4 HDi

oe: 1574Q1

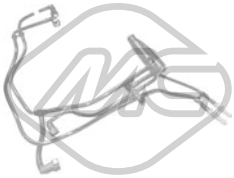

92056
tuyau injection 1.6 HDi

oe: 1574W2



92057
tuyau injection 1.6 HDi

oe: 1574T5

CIRCUIT TURBO COMPRESSEUR

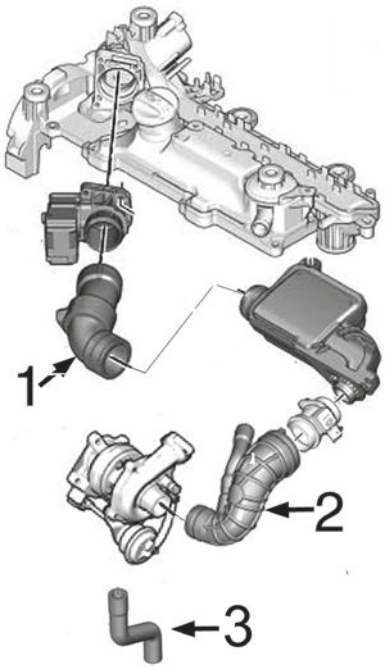

moteur 1.4HDi-DV4 :

1	09240	durit de caudalimètre jusqu'à -'06
	09241	durit de caudalimètre de '06-
2	09226	durit de thermostat à turbo
3	09635	tube de retour d'huile de turbo 68CH

C88M5383TURBOP1 PEUGEOT 1007 04/2005 -

© INDUSTRIAL METALCAUCHO, S.L.U.

CIRCUIT TURBO COMPRESSEUR

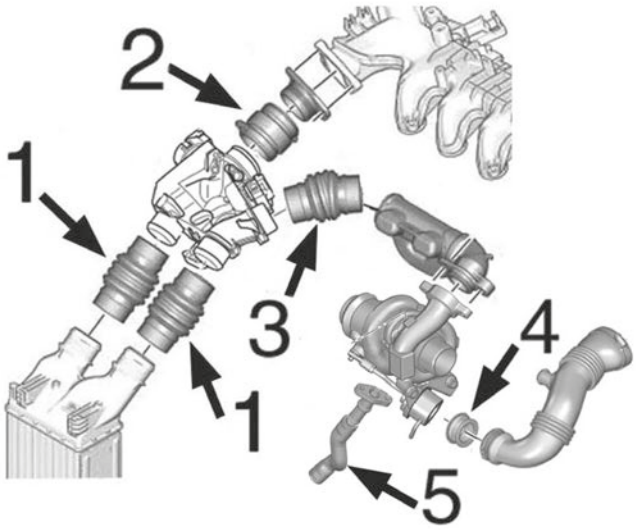

moteur 1.6HDi-DV6 :

1	09237	durit accès/sortie intercooler
2	09233	durit collecteur -'06
	09236	durit collecteur '06-
3	09231	durit raccord, version sans filtre
4	05134	joint de silicone de Turbo à tube
5	09534	tube lubrification Turbo

C88M5383TURBOP2 PEUGEOT 1007 04/2005 -

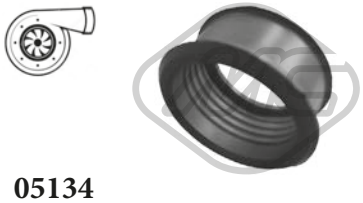

05134
durit turbo 1.6 HDi

oe: 1434.C8



09226
durit turbo 1.4 HDi

oe: 1434F6 -- 143413



09231
durit turbo 1.6 HDi

oe: 0382.EN



09233 L: 63 mm
durit turbo 1.6 HDi

oe: 0382.NZ -- 0382.EY

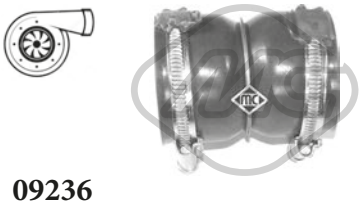

09236 L: 80 mm
durit turbo 1.6 HDi

oe: 0382PZ -- 0382FE



09237 L: 127 mm
durit turbo 1.6 HDi

oe: 9801280580 -- 0382GV



09240
durit turbo 1.4 HDi

oe: 143415

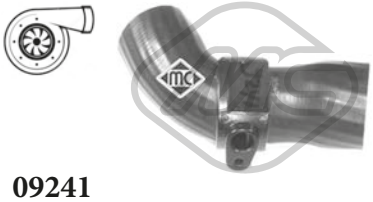

09241
durit turbo 1.4 HDi

oe: 143445



09534
durit turbo 1.6 HDi

oe: 38128 -- 38127

© INDUSTRIAL METALCAUCHO, S.L.U.



09635
durit turbo [essieu avant] 1.4 HDi

oe: 037942

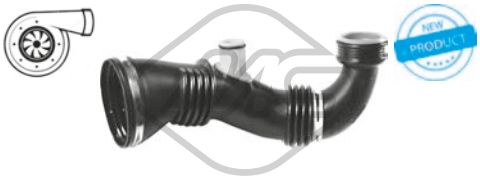

09846
durit turbo 1.6 HDi

oe: 1434.E1



92169
conduite huile turbo 1.4 HDi

oe: 0379.62

SUSPENSION AVANT & SUPPORTS DE MOTEUR

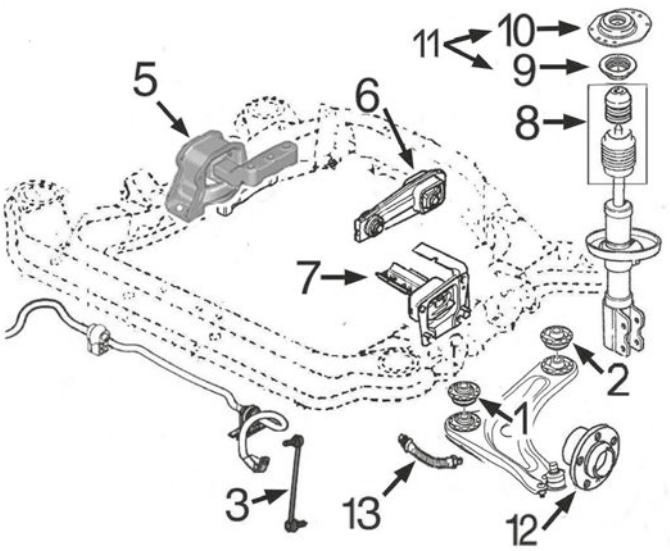

1	04651	silentbloc
2	04652	silentbloc
3	04068	biellette de barre stabilisatrice
5	04647	support moteur à droite 1.4HDi
	05155	support moteur à droite 1.6/16v TU5JP4
	05181	support moteur à droite 1.6HDi/16v
	05184	support moteur à droite 1.4/16v ET3J4
	05187	support moteur à droite 1.4TU
6	05213	support moteur arrière
7	04649	support moteur G 1.4/8v-1.4/16v-1.6/16v et 1.4HDi
	05191	support moteur G 1.6HDi
8	05382	kit butée amortisseur et cache poussière
9	04181	roulement de support amortisseur AV
10	05104	support amortisseur AV
11	05876	kit support amortisseur devant avec roulement et accessoires
12	90045	Moyeu AV
13	96152	flexible de frein AV (479 mm)

C88M5383SOPDP1 PEUGEOT 1007 04/2005 -

SUSPENSION ARRIERE

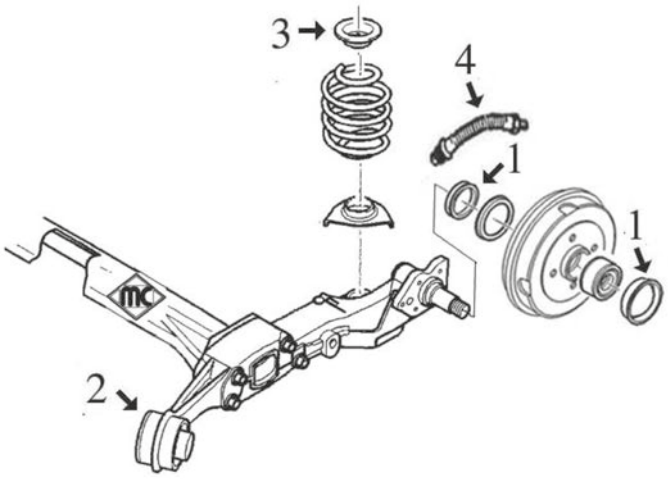

1	04828	bague d'étanchéité, moyeu de roue
2	04829	silentbloc support pont arrière
4	96154	flexible frein AR (212 mm)

C88M5383SOPTP1 PEUGEOT 1007 04/2005 -

© INDUSTRIAL METALCAUCHO, S.L.U.

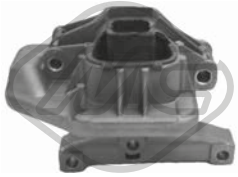

04644
support moteur [droite] 1.4 16V

oe: 1839.E4



04647
support moteur [droite] 1.4 HDi

oe: 1807HX -- 1807S4



04649
support moteur [gauche] 1.4-1.4 16V-1.4 HDi-1.6 16V

oe: 1813.92



04650 Ø 10.3 mm L: 102 mm
support moteur [arrière] 1.4-1.4 HDi-1.6 16V

oe: 1806.59

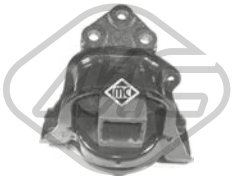

05155 Ø 12 mm
support moteur [droite] 1.6 16V

oe: 1839F0



05181
support moteur [droite] 1.6 HDi

oe: 1807AW -- 1807GW

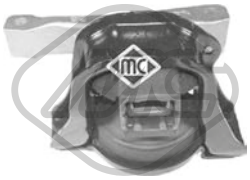

05184 L: 193 mm
support moteur [droite] 1.4 16V

oe: 1839.E9 -- 1839.G1



05187
support moteur [droite] 1.4

oe: 1839.E8



05191
support moteur [gauche] 1.6 HDi

oe: 9801521580 -- 1813.F0

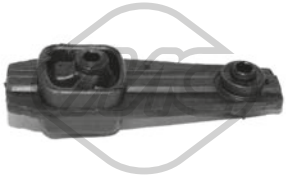

05213 Ø 10,3 mm L: 102 mm
support moteur [arrière] 1.4-1.4 16V-1.4 HDi-1.6 16V-1.6 HDi

oe: 1806.96



04068 L: 330 mm
biellette embout barre stabilisatrice [essieu avant] 1.4-1.4 16V-1.4 HDi-1.6 16V-1.6 HDi

oe: 5087.71 -- 9808868280

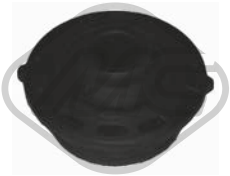

04651 Ø 18 mm Ø 29|73 mm
silentbloc triangle [avant essieu avant] 1.4-1.4 16V-1.4 HDi-1.6 16V

oe: 3523.98



04652 Ø 18 mm Ø 56|73 mm
silentbloc triangle [arrière essieu avant] 1.4-1.4 16V-1.4 HDi-1.6 16V-1.6 HDi

oe: 3523.AA



04829 Ø 13 mm Ø 61 mm
silentbloc [essieu arrière] 1.4-1.4 16V-1.4 HDi-1.6 16V-1.6 HDi

oe: 5131.C6

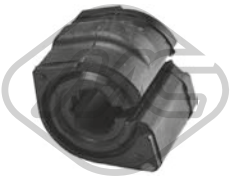

06440 Ø 22 mm
palier barre stabilisatrice [essieu avant] 1.4-1.4 16V-1.4 HDi-1.6 16V-1.6 HDi

oe: 5094A2



04181 Ø 65 mm Ø 100 mm
roulement support amortisseur [des deux côtés de l'essieu avant] 1.4-1.4 16V-1.4 HDi-1.6 16V-1.6 HDi

oe: 5035.27 -- 5035.58



05104
support amortisseur [essieu avant] 1.4-1.4 16V-1.4 HDi-1.6 16V-1.6 HDi

oe: 5038.F5



05382
jeu soufflet butée amortisseur [essieu avant] 1.4-1.4 16V-1.4 HDi-1.6 16V-1.6 HDi

oe: 525439 -- 5033E3

© INDUSTRIAL METALCAUCHO, S.L.U.



05876
kit support amortisseur [essieu avant] 1.4-1.4 16V-1.4 HDi-1.6 16V-1.6 HDi

oe: 503196



06540
butée amortisseur [essieu arrière] 1.4-1.4 16V-1.4 HDi-1.6 16V-1.6 HDi

oe: 5166.96 -- 5166.67



Longueur du filetage [mm]: 17
Filetage [mm]:: M 12 x 1,25
05454
ecrou de roue [avant et arrière]

oe: 5405.35



Longueur du filetage [mm]: 18
Filetage [mm]:: M 12 x 1,25
05455
ecrou de roue [avant et arrière] 1.4-1.4 16V-1.4 HDi-1.6 16V-1.6 HDi

oe: 5405.72 -- 5405.84

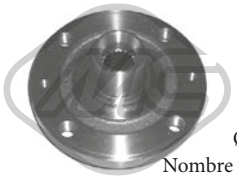

Ø 129,5 mm
Nombre de dents: 21
H: 68 mm
90045
moyeu de roue [essieu avant] 1.4-1.4 16V-1.4 HDi-1.6 16V-1.6 HDi

oe: 3307.76



Ø 129 mm
H: 60 mm
90058
moyeu de roue [des deux côtés du pont arrière] 1.4-1.4 16V-1.4 HDi-1.6 16V-1.6 HDi

oe: 374879 -- 374876



Ø 31,3 mm Ø 39 mm
04828
bague d'étanchéité, moyeu de roue [des deux côtés du pont arrière] 1.4-1.4 16V-1.4 HDi-1.6 16V-1.6 HDi

oe: 3740.19 -- 3724.24



Ø 72 mm
74102
kit de roulements de roue [essieu avant] 1.4-1.4 16V-1.4 HDi-1.6 16V-1.6 HDi

oe: 3350.92 -- 3350.86



Ø 52 mm
74131
kit de roulements de roue [essieu arrière] 1.4-1.4 16V-1.4 HDi-1.6 16V-1.6 HDi

oe: 374839 -- 95608940



L: 479 mm
96152
flexible de frein [essieu avant] 1.6 HDi

oe: 4806A9



L: 212 mm
96154
flexible de frein [essieu arrière] 1.4-1.4 16V-1.4 HDi-1.6 16V

oe: 4806C0



L: 210 mm
96163
flexible de frein [essieu arrière] 1.4-1.4 16V-1.4 HDi-1.6 16V

oe: 4806A1



Ø 31 - 74 mm
01109 kit **00109**
kit soufflet transmission [côté roue des deux côtés de l'essieu avant]

oe: 1061864 -- 329335



Ø 35 - 84 mm
01113 kit **00113**
kit soufflet transmission [côté roue des deux côtés de l'essieu avant]

oe: 329331



Ø 19 - 60 mm
01142 kit **00142**
kit soufflet transmission [du côté boîte de vitesses des deux côtés de l'essieu avant]

oe: 4705777 -- 31607518246



Ø 35 - 70 mm
01228 kit **00228**
kit soufflet transmission [du côté boîte de vitesses] 1.4 HDi-1.6 HDi

oe: 3287.A9 -- 964777918



Ø 34 - 76 mm
01427 kit **00427**
kit soufflet transmission [côté roue des deux côtés de l'essieu avant] 1.4 16V-1.4 HDi

oe: 329320



Ø 27 - 62 mm
01428 kit **00428**
kit soufflet transmission [du côté boîte de vitesses des deux côtés de l'essieu avant] 1.4 16V-1.6 16V

oe: 328793 -- 328788

© INDUSTRIAL METALCAUCHO, S.L.U.



Ø 23 - 77 mm

11058 kit **10058**

kit soufflet transmission [côté roue des deux côtés de l'essieu avant] 1.4 16V-1.4 HDi-1.6 16V

oe: 3293.A5

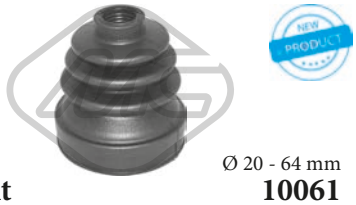

Ø 20 - 64 mm

11061 kit **10061**

kit soufflet transmission [du côté boîte de vitesses des deux côtés de l'essieu avant] 1.4-1.4 16V-1.4 HDi

oe: 3287.95



Ø 14 - 50 mm

01121 kit **00121**

kit soufflet crémaillère direction 1.4-1.4 16V-1.4 HDi-1.6 16V-1.6 HDi

oe: 48203JD01A -- 48203JD01A

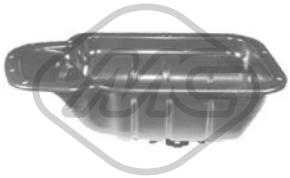

05400

carter d'huile

oe: 0301L5



04440 Ø 143 mm - 6 gorges

poulie vilebrequin avec amortisseur de vibrations 1.4-1.4 16V-1.6 16V

oe: 0515K1 -- 0515P5



04441 Ø 153 mm - 6 gorges

poulie vilebrequin sans amortisseur de vibrations 1.4 HDi

oe: 0515V8 -- 0515V7

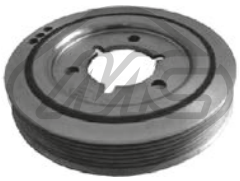

04442 Ø 146 mm - 6 gorges

poulie vilebrequin avec amortisseur de vibrations 1.4

oe: 0515.P1 -- 0515.S1



05202 Ø 158 mm - 6 gorges

poulie vilebrequin avec amortisseur de vibrations 1.6 HDi

oe: 0515.T3



05692 Ø 153 mm - 6 gorges

poulie vilebrequin avec amortisseur de vibrations 1.4 HDi

oe: 0515V8 -- 0515V7



06000 Ø 163 mm - 6 gorges

poulie vilebrequin avec amortisseur de vibrations 1.4 HDi

oe: 0515V0 -- 0515V6



14440 Ø 143 mm - 6 gorges

kit poulie vilebrequin avec amortisseur de vibrations 1.4-1.4 16V-1.6 16V

oe: 0515K1 -- 0515P5

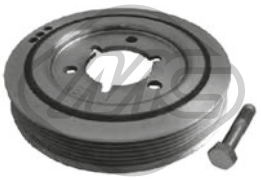

14442 Ø 146 mm - 6 gorges

kit poulie vilebrequin avec amortisseur de vibrations 1.4

oe: 0515.P1 -- 0515.S1

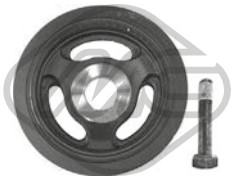

15202 Ø 158 mm - 6 gorges

kit poulie vilebrequin avec amortisseur de vibrations 1.6 HDi

oe: 0515.T3

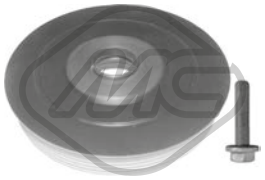

15692 Ø 153 mm - 6 gorges

kit poulie vilebrequin avec amortisseur de vibrations 1.4 HDi

oe: 0515V8 -- 0515V7

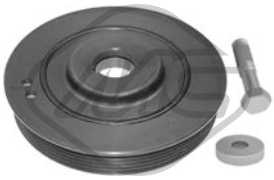

16000 Ø 163 mm - 6 gorges

kit poulie vilebrequin avec amortisseur de vibrations 1.4 HDi

oe: 0515V0 -- 0515V6



05422 Ø 65 mm

galet tendeur alternateur 1.4 HDi-1.6 HDi

oe: 1611425680 -- 5751.H6



05450 Ø 10 mm Ø 60 mm

galet tendeur 1.4 HDi-1.6 HDi

oe: 5751.F4 -- 5751.87



05451 Ø 10 mm Ø 70 mm

galet tendeur 1.4 HDi-1.6 HDi

oe: 5751.E5

© INDUSTRIAL METALCAUCHO, S.L.U.



05453 Ø 65 mm
galet tendeur alternateur 1.4-1.4 16V-1.6 16V

oe: 5751.G7 -- 5751.C3

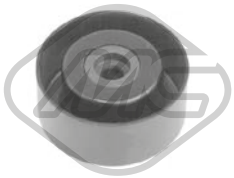

05488 Ø 8 mm Ø 60 mm
galet tendeur 1.4-1.6 16V

oe: 1613838280 -- 575191



06009 Ø 17 mm Ø 54,3 mm - 6 Agorges
poulie alternateur 1.4 HDi-1.6 HDi

oe: 5705AS -- 5702E3



06152 Ø 17 mm Ø 54 mm - 6 Agorges
poulie alternateur 1.4 HDi-1.6 HDi

oe:

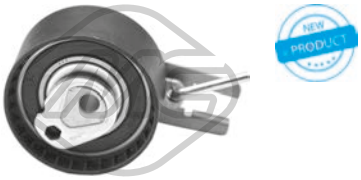

57150 Ø 60,0 mm
galet tendeur 1.4 HDi-1.6 HDi

oe: 829.88 -- 0829.88



57151 Ø 60,0 mm
galet tendeur 1.4

oe: 829.90 -- 0829.90

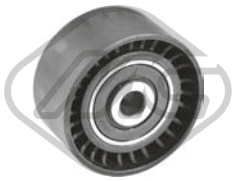

57156 Ø 10,0 mm Ø 60,0 mm
galet tendeur 1.4 HDi-1.6 HDi

oe: 0830.48



57158 Ø 60,0 mm
galet tendeur 1.6 16V

oe: 0830.62 -- 0829.A1



03869
jeu couvres courroie 1.4 HDi

oe: 0320.Y1 -- 0320.S5

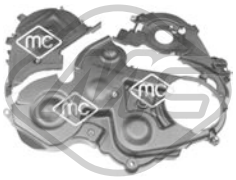

03871
jeu couvres courroie 1.6 HDi

oe: 1487867 -- 1487868

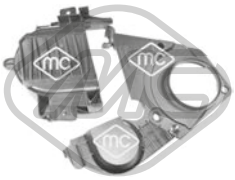

03872
jeu couvres courroie 1.4

oe: 0320.S9 -- 0320.T1



05350 Ø 29,9 mm Ø 100,4 mm
pignon distributeur 1.4 HDi-1.6 HDi

oe: 9810698080 -- 9656584580



04564
bague d'étanchéité, différentiel 1.4-1.4 16V-1.4 HDi-1.6 16V-1.6 HDi

oe: 312144 -- 312146

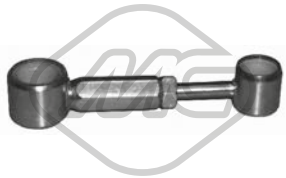

04602
biellette de BV 1.4-1.4 16V-1.4 HDi-1.6 16V-1.6 HDi

oe: 2452.A5 -- 2452.94



04424 Ø 22,0|24 mm L: 57 mm
douille de guidage embrayage 1.4-1.4 16V-1.4 HDi-1.6 16V

oe: 2105.38 -- 2105.14



04600
fourchette embrayage 1.4-1.4 16V-1.4 HDi-1.6 16V

oe: 211761



04601
fourchette embrayage 1.6 HDi

oe: 211766



04605 Ø 23 mm
douille de guidage embrayage 1.6 HDi

oe: 210535

© INDUSTRIAL METALCAUCHO, S.L.U.



06189
revêtement de pédale 1.4-1.4 16V-1.4 HDi-1.6 16V-1.6 HDi

oe: 2130.26

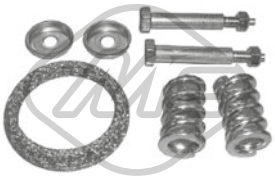

04065
kit montage collecteur

oe: 179756 -- 179710



04653
support echappement [arrière droite] 1.4-1.4 16V-1.4 HDi-1.6 16V-1.6 HDi

oe: 1755R2 -- 1755J6

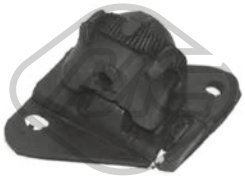

04654
support echappement [arrière droite] 1.4-1.4 16V-1.4 HDi-1.6 16V-1.6 HDi

oe: 1755.N1 -- 1755J5



04655
support echappement [avant] 1.4 HDi-1.6 HDi

oe: 1755.J8 -- 1755.F4

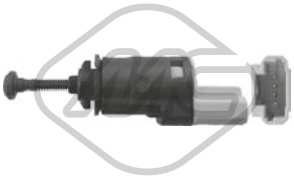

06166
interrupteur feux de frein 1.4-1.4 16V-1.4 HDi-1.6 16V-1.6 HDi

oe: 1606480480 -- 4534.63



06167 L: 83,6 mm
interrupteur feux de frein 1.4-1.4 16V-1.4 HDi-1.6 16V-1.6 HDi

oe: 4534.40 -- 9643478880



02063
pompe lave-glaces 1.4-1.4 16V-1.4 HDi-1.6 16V-1.6 HDi

oe: 6434.98 -- 6434.70



03891
bouchon réservoir eau nettoyage 1.4-1.4 16V-1.4 HDi-1.6 16V-1.6 HDi

oe: 6432.30

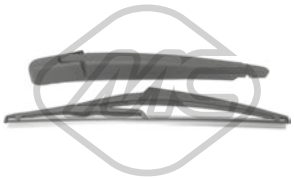

68031 L: 305 mm
bras + balai essuie-glace [arrière] 1.4-1.4 16V-1.4 HDi-1.6 16V-1.6 HDi

oe: 642391 -- 6429Y4



50293 L: 1170 mm
capteur ABS [des deux côtés de l'essieu avant] 1.4-1.4 16V-1.4 HDi-1.6 16V-1.6 HDi

oe: 9638720180 -- 4545.97



50294 L: 810 mm
capteur ABS [des deux côtés du pont arrière] 1.4-1.4 16V-1.4 HDi-1.6 16V-1.6 HDi

oe: 9638530780 -- 4545.98

© INDUSTRIAL METALCAUCHO, S.L.U.

CIRCUIT D'EAU

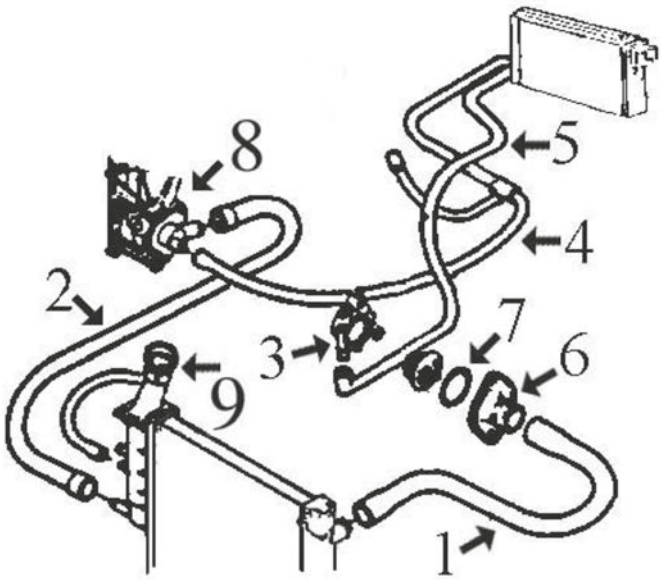

moteurs TU 954cc (TU9) et 1124cc (TU1)

1	07854	durit radiateur sup.
2	07834	durit radiateur inf.
3	03081	buse métallique plus bas thermostat
	03082	buse métallique superior thermostat
4	08343	durit droite de chauffage, 2ieme tronçon
	08531	durit droite chauffage, 1er. tronçon
5	07817	durit de chauffage à thermostat
6	03011	bride de thermostat
7	02351	joint de thermostat
8	03578	bride pompe de l'eau jusqu'à '96
	03641	bride pompe de l'eau de '96
9	03548	bouchon de vase d'expansion 1.4 bar

C88M77M1559CAP1 PEUGEOT 106 08/1991 -

CIRCUIT D'EAU

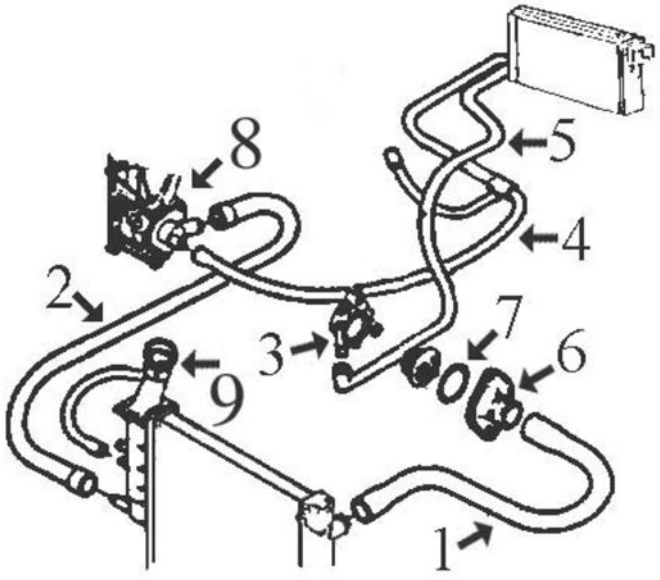

moteurs 1.4 (TU3M - TU3J) et 1.6 (TU5JP - TU5JP2/JP4)

1	07854	durit superior radiateur, version sas échangeur en el filtre d'huile
	08525	durit superior radiateur, version avec échangeur en el filtre d'huile
2	07834	durit plus bas radiateur jusqu'à '94
	08532	durit plus bas radiateur de '94
3	03081	buse métallique plus bas thermostat
	03082	buse métallique superior thermostat
4	08343	durit droite de chauffage, 2ieme tronçon 1.4 carbur.
	08530	durit droite chauffage, 2ieme tronçon 1.4i et 1.6
	08531	durit droite chauffage, 1er. tronçon
5	07817	durit de chauffage à thermostat 1.4
	08534	durit de chauffage à thermostat 1.6
6	03011	couvercle thermostat jusqu'à '99
	03611	thermostat de '99
7	02351	joint de thermostat
8	03578	bride pompe de l'eau jusqu'à '96
	03641	bride pompe de l'eau de '96 TU5J2
	03904	bride pompe de l'eau de '96 TU5J4
9	03548	bouchon de vase d'expansion 1.4 bar

C88M77M1559CAP2 PEUGEOT 106 08/1991 -

© INDUSTRIAL METALCAUCHO, S.L.U.

CIRCUIT D'EAU

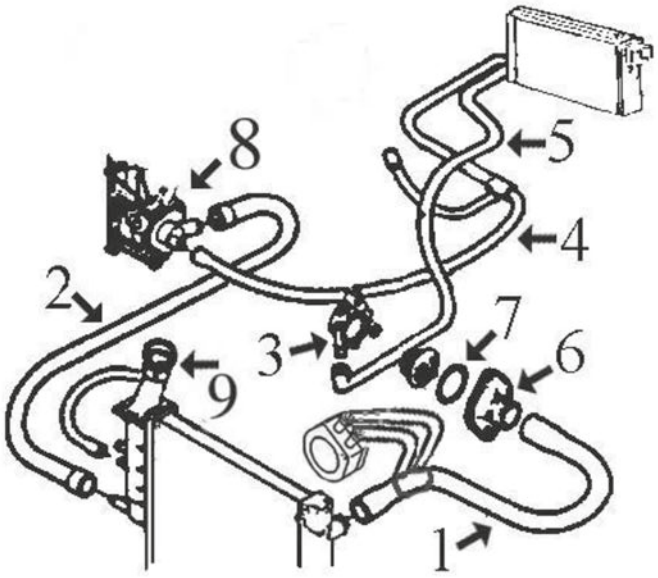

1.3 Rallye (moteur TU2J2)

1	08525	durit radiateur sup.
2	08532	durit radiateur inf.
3	03081	buse métallique plus bas thermostat
	03082	buse métallique superior thermostat
4	08530	durit droite de chauffage, 2ieme tronçon
	08531	durit droite chauffage, 1er. tronçon
5	07817	durit de chauffage à thermostat
6	03011	bride de thermostat
7	02351	joint de thermostat
8	03578	bride pompe de l'eau
9	03548	bouchon de vase d'expansion 1.4 bar

C88M77M1559CAP3 PEUGEOT 106 08/1991 -

CIRCUIT D'EAU

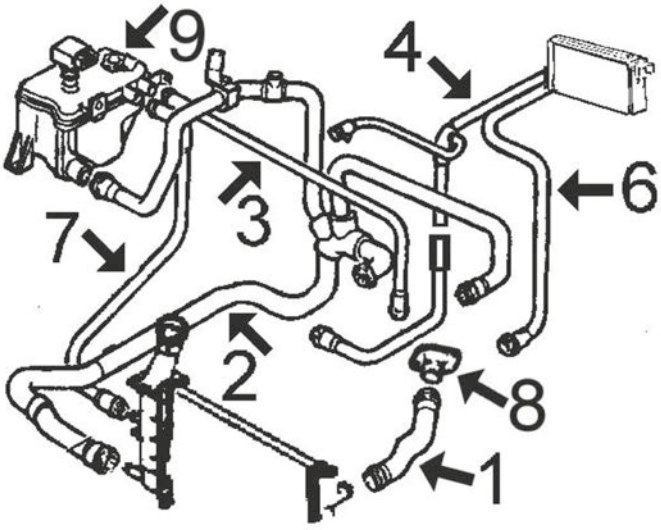

1.4 diesel (moteur TUD3) :

1	08522	durit radiateur sup.
2	08322	durit radiateur inf.
3	08323	durit de vase à thermostat
4	08061	durit droite de chauffage, 1er. tronçon
6	08075	durit gauche chauffage
7	08323	durit vase d'expansion à radiateur
8	03077	couvercle thermostat
	03078	couvercle thermostat
	03132	bride de thermostat
9	03548	bouchon de vase d'expansion
	03643	vase d'expansion

C88M77M1559CAP4 PEUGEOT 106 08/1991 -

CIRCUIT D'EAU

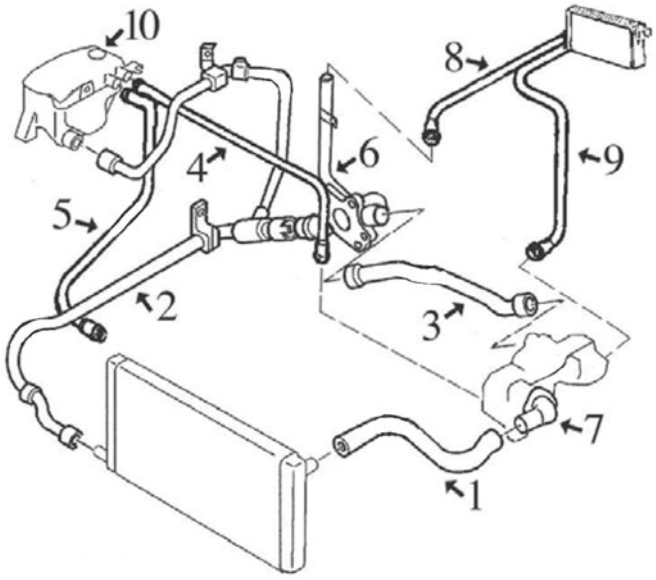

1.5 diesel (moteur TUD5) :

1	08521	durit radiateur sup.
2	08515	durit radiateur inf.
3	08511	durit de tube métallique à thermostat
4	08510	durit de vase expansion à thermostat
5	08517	durit vase d'expansion à radiateur
6	03133	durit refroidissement
7	03077	couvercle thermostat
	03078	couvercle thermostat
	03550	bride de thermostat
8	08513	durit de chauffage à tube métallique
9	08514	durit de chauffage à thermostat
10	03548	bouchon de vase d'expansion
	03643	vase d'expansion

C88M77M1559CAPS PEUGEOT 106 08/1991 -

TUBES DE RECYCLAGES

moteur 1.5 diesel :

1	03655	séparateur d'huile 1.9D-XUD
2	08533	durit recyclage valve d'égouttage à filtre à air

C88M77M1559DESVP1 PEUGEOT 106 08/1991 -





02351 Ø 41 mm Ø 47 mm
joint thermostat 1.0-1.0 i-1.1-1.1 i-1.3-1.4-1.4 i-1.6 i-1.6-1.6 S16

oe: 134030 -- 133953



02352 Ø 47 mm Ø 53 mm
joint thermostat 106 I 1.4-1.4 D-1.6

oe: 130629

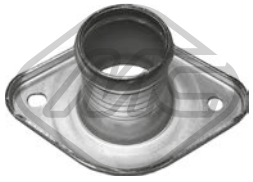

03011
couvercle thermostat 1.0-1.0 i-1.1-1.3-1.4 i-1.4-1.4 D-1.5 D-1.6 i-1.6

oe: 1336.44

© INDUSTRIAL METALCAUCHO, S.L.U.



03077 Ø 20 mm
manchon 1.4 D-1.5 D

oe: 1341.63

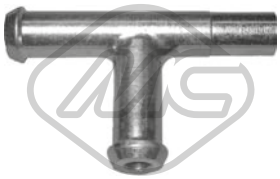

03078
manchon 106 I 1.4 D-1.5 D

oe: 1342.04 -- 1336.K8

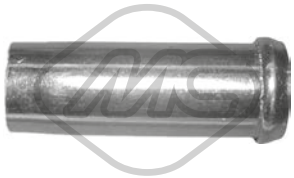

03081 Ø 15.5 mm
manchon [inférieur] 1.0-1.0 i-1.1-1.1 i-1.3-1.4-1.4 i-1.4 D-1.5 D-1.6-1.6 i-1.6 S16

oe: 96064657



03082
manchon [supérieur] 1.0-1.0 i-1.1-1.1 i-1.3-1.4-1.4 i-1.6 i-1.6-1.6 S16

oe: 96064659



03132
couvercle thermostat 106 I 1.4 D

oe: 1336C2

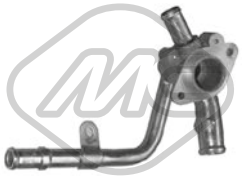

03133
tube d'eau métallique 1.5 D

oe: 120438



03548 Pression [bar]: 1.40
bouchon vase d'expansion 1.0-1.0 i-1.1-1.1 i-1.3-1.4-1.4 i-1.4 D-1.5 D-1.6 i-1.6 S16-1.6-Electric

oe: 1306.C7 -- 1306.84



03550
couvercle thermostat 1.5 D

oe: 1336.L2 -- 1336.K2



03560 Pression [bar]: 1,4
bouchon vase d'expansion 1.0-1.0 i-1.1-1.1 i-1.3-1.4-1.4 i-1.4 D-1.5 D-1.6 i-1.6-1.6 S16-Electric

oe: 1306.E4 -- 1306.C9

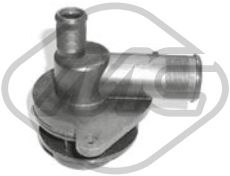

03578
bride liquide refroidissement 1.0-1.0 i-1.1-1.1 i-1.4-1.4 i-1.4 D

oe: 1201.66



03611
couvercle thermostat 89 °C 106 II 1.1 i-1.4 i

oe: 1336.N1 -- 1336.Q2



03641
bride liquide refroidissement 1.0-1.0 i-1.1-1.1 i-1.6-1.6 i

oe: 1206.96 -- 1201.C2



03643
vase d'expansion 1.4 D-1.5 D

oe: 1307V1 -- 1307AN



03881 Pression [bar]: 1,4
bouchon vase d'expansion 106 II 1.1 i-1.4 i-1.5 D-1.6 i-1.6 S16

oe: 1306J5



03904
bride liquide refroidissement [arrière] 1.4-1.4 i-1.6 i-1.6

oe: 1201.59



07834
durit de radiateur [inférieur] 106 I 1.0-1.1-1.4

oe: 96022712 -- 1343G0



07854
durit de radiateur [supérieur] 106 I 1.0-1.1-1.4

oe: 1343F8

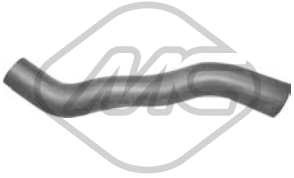

08042
durit de radiateur [inférieur] 106 I

oe: 96003397

© INDUSTRIAL METALCAUCHO, S.L.U.



08322
durit de radiateur [inférieur] 106 I 1.4 D

oe: 96173039



08323
durit 106 I 1.4 D

oe: 1351F0

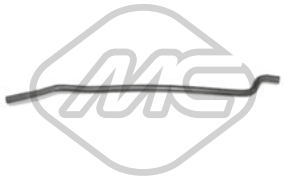

08510
durit de radiateur 1.5 D

oe: 1307PQ



08511
durit de radiateur 1.5 D

oe: 1307AQ



08515
durit de radiateur [inférieur] 106 I 1.5 D

oe: 1351T6

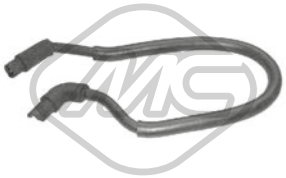

08517
durit de radiateur 1.4 D-1.5 D

oe: 1351J6



08521
durit de radiateur [supérieur] 1.5 D

oe: 1343L8

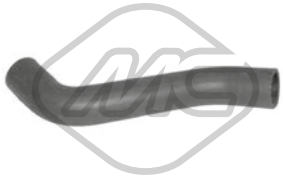

08522
durit de radiateur [supérieur] 106 I 1.4 D

oe: 1343H2

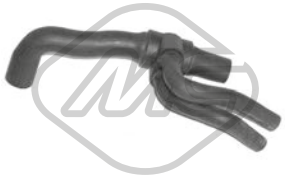

08525
durit de radiateur [supérieur] 106 I 1.3-1.4-1.6

oe: 1343L6



08532
durit de radiateur [inférieur] 106 I 1.6

oe: 1343.K5 -- 1343S7



08534
durit chauffage 106 II 1.6 i

oe: 6464GS



07817
durit 1.3-1.4 i-1.4

oe: 95637678



08061
durit chauffage [droite] 106 I 1.4 D-1.5 D

oe: 96159736



08075
durit chauffage [gauche] 106 I 1.4 D-1.5 D

oe: 96159737 -- 6464R9



08343
durit chauffage 106 I 1.0-1.1-1.4

oe: 96122309 -- 6464L3



08513
durit chauffage 106 I 1.5 D

oe: 6464GT



08514
durit chauffage tube métal [entrée] 1.5 D

oe: 6464QA



08528
durit chauffage [entrée] 1.0-1.0 i-1.1-1.1 i-1.3-1.4-1.4 i-1.6 i-1.6

oe: 6464JN

© INDUSTRIAL METALCAUCHO, S.L.U.



08530
durit chauffage 106 I 1.3-1.6

oe: 6464L4 -- 6464FW



08531
durit chauffage 106 I 1.0-1.1-1.3-1.4

oe: 6464FT



35819
durit 106 II 1.4 i

oe: 1192.Q5



03639
bouchon de remplissage d'huile 1.0-1.0 i-1.1-1.1 i-1.3-1.4-1.4 i-1.6 i-1.6

oe: 0258.55



03813 Ø 75 mm
couvercle filtre huile 106 I

oe: 1103.J5



00667 Filetage: 16x150
bouchon carter d'huile 1.0-1.0 i-1.1-1.1 i-1.3-1.4-1.4 i-1.4 D-1.5 D-1.6 i-1.6 S16-1.6-Electric

oe: 2221.11 -- 016393



02024 Ø 14 mm Ø 22 mm
rondelle carter 1.0-1.0 i-1.1-1.1 i-1.3-1.4-1.4 i-1.4 D-1.5 D-1.6 i-1.6 S16-1.6

oe: 0164.54



02452 Filetage: 14x125
bouchon carter d'huile 106 II 1.5 D

oe: 0311.18 -- 0311.38

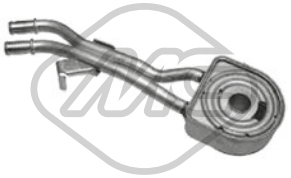

39070
radiateur d'huile 106 II 1.6 S16

oe: 1103.G1 -- 1103G1

02335 L: 518 mm
jauge de niveau d'huile 106 I 1.1-1.4-1.4 D-1.6

oe: 117449 -- 117410

04593 L: 490 mm
jauge de niveau d'huile 106 II 1.1 i-1.4 i-1.6 i

oe: 9651347480 -- 1174.82

04595 L: 556 mm
jauge de niveau d'huile 106 I 1.5 D

oe: 117423



03655
séparateur d'huile 1.5 D

oe: 0361C7



08002
durit recyclage 106 I 1.0-1.1-1.4

oe: 119121 -- 119113



08167
durit recyclage 106 I 1.0-1.1-1.4

oe: 119269 -- 119261

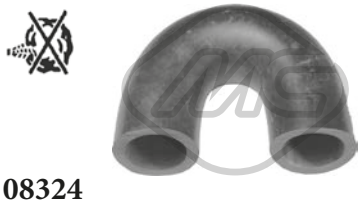

08324
durit recyclage 106 I 1.4 D-1.5 D

oe: 1192C6

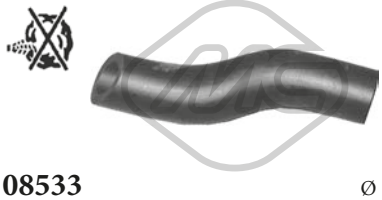

08533 Ø 13.2 mm
durit recyclage 1.5 D

oe: 1192F2



00016 Ø 3 mm Ø 7 mm L: 25 mm
bouchon retour carburant 1.4 D-1.5 D

oe: 1575.09

© INDUSTRIAL METALCAUCHO, S.L.U.



07953
durit carburateur 106 I 1.0

oe: 141393

84850
cable d'accélération 1.0-1.0 i-1.1-1.1 i-1.3-1.4-1.4 i-1.4 D-1.5 D-1.6 i-1.6 S16-1.6-Electric

oe: 1629.A5 -- 1629.A7

SUSPENSION AVANT & SUPPORTS DE MOTEUR

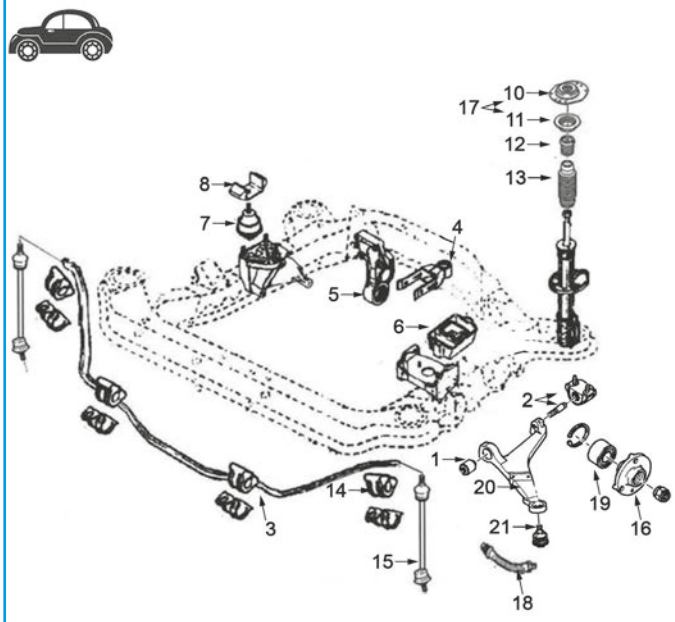

1	02387	silentbloc triangle précédent devant 1.1, 1.4-3p sauf Sport
	02970	silentbloc triangle
2	02386	silentbloc triangle AV (jeu complet)
3	02388	palier de barre stabilisatrice Ø 18 mm
	02389	palier de barre stabilisatrice Ø 21 mm
	02989	palier de barre stabilisatrice Ø 18 mm
	02990	palier de barre stabilisatrice Ø 22 mm
4	00877	silentbloc support arrière moteur
	04744	support moteur arrière complète 1.4D-1.5D
	04746	support moteur arrière complète 1.0-1.1-1.4-1.6
5	02666	support arrière de moteur (complète)
	04064	silentbloc support arrière moteur
6	00531	support moteur G 0.9-1.1-1.4-1.6
	02786	support moteur G 1.5 Diesel et automatiques
7	00697	support moteur à droite 1.4-1.6 et Diesel jusqu'à '95
	02784	support moteur à droite 0.9-1.1
	02959	support moteur à droite 1.4-1.6 et 1.5 D de '95
8	02960	support moteur à droite de '95
10	02730	support sur amortisseur devant jusqu'à '94
	02967	support sur amortisseur devant -'94
11	04181	roulement support amortisseur
12	02991	butée amortisseur 1.0-1.1 (66 mm)
	04037	butée amortisseur suspension 1.3-1.6 et D (90mm)
13	02974	soufflet amortisseur
14	02701	palier de barre stabilisatrice Ø 19 mm
	02702	palier de barre stabilisatrice Ø 21 mm
15	02968	biellette de barre stabilisatrice 1.6 VTS
16	90013	moyeu AV de 4 agujeros hasta '96
	90044	moyeu AV de 3 agujeros
	90045	moyeu AV de 4 agujeros desde '96
17	06148	support amortisseur AV avec roulement
18	96046	flexible de frein AV roue à 3 trous
	96180	flexible de frein AV roue à 4 trous
19	74011	kit de roulements de roue
	74043	kit de roulements de roue
20	52030	bras de suspension AV D
	52032	bras de suspension AV G
21	53022	rotule de suspension

C88M27M1559SOPDP1 PEUGEOT 106 08/1991 -

© INDUSTRIAL METALCAUCHO, S.L.U.

SUSPENSION ARRIERE

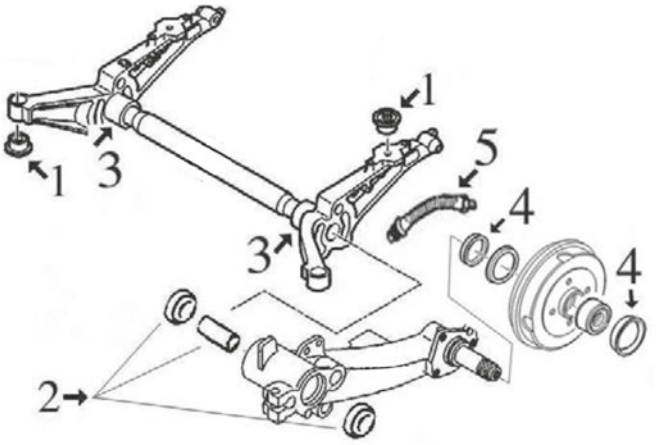

1	02838	silentbloc support pont arrière
2	04563	kit réparation bras AR (roulement externe fermé)
3	04499	axe bras arrière (à droite et à gauche)
4	04828	bague d'étanchéité, moyeu de roue
5	96023	flexible frein AR 220 mm

C88M77M1559SOPTP1 PEUGEOT 106 08/1991 -

ARTICULATION PALONIER DE BOITE

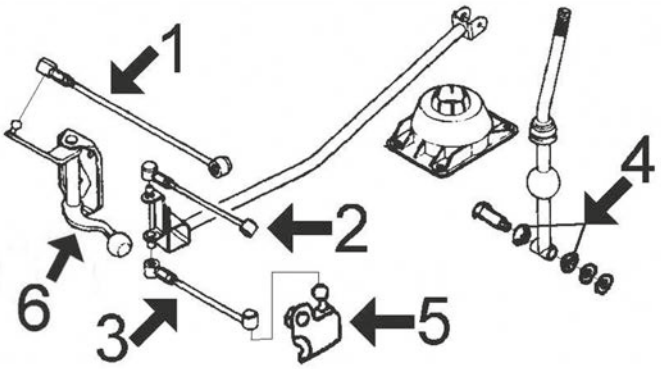

1	02377	biellette BV, rotules de Ø 13mm
	05494	biellette BV, rotule de Ø 10mm
2	02376	biellette de BV
3	02375	biellette de BV
4	02400	douille BV
5	02396	support biellette
6	04988	articulation BV

C88M77M1559APCP1 PEUGEOT 106 08/1991 -

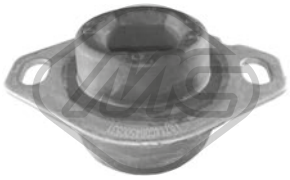

00531 Ø 13 mm L: 100| 80 mm
support moteur [avant gauche] 1.0-1.0 i-1.1-1.1 i-1.3-1.4-1.4 i-1.6 i-1.6-1.6 S16

oe: 184395 -- 184382

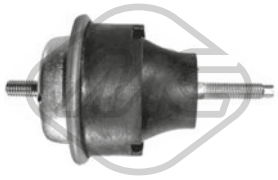

00697
support moteur [avant droite] 1.4-1.4 i-1.5 D-1.6

oe: 1844.75 -- 1844.70

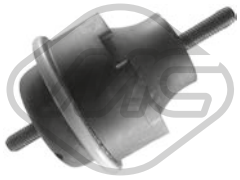

006971
support moteur NON hydraulique [avant droite] 1.4-1.4 i-1.5 D-1.6

oe: 1844.75 -- 1844.70

© INDUSTRIAL METALCAUCHO, S.L.U.

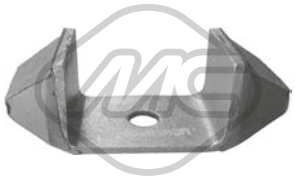

00724
butée support moteur [avant droite] 106 I

oe: 97521102 -- 1844.16

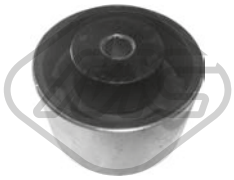

00751 Ø 65 mm
silentbloc support moteur [arrière] 1.0-1.0 i-1.1-1.1 i-1.3-1.4 i-1.4-1.4 D-1.5 D-1.6 i-1.6 S16-1.6

oe: 1844.54

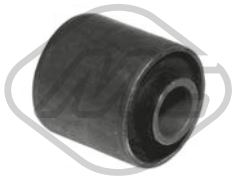

00877 Ø 12 mm Ø 30 mm
silentbloc support moteur [gauche] 1.0-1.0 i-1.1-1.1 i-1.3-1.4-1.4 i-1.4 D-1.5 D-1.6 i-1.6 S16-1.6-Electric

oe: 1809.04

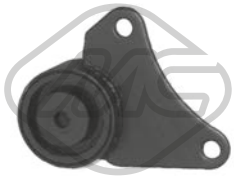

02666 Ø 10 mm Ø 70 mm
support moteur [arrière] 1.0-1.0 i-1.1-1.1 i-1.3-1.4-1.4 i-1.4 D-1.5 D-1.6 i-1.6-1.6 S16

oe: 1844.54



02784
support moteur [droite] 106 I 1.0-1.1

oe: 1843.99



02786 L: 52 mm
support moteur [gauche] 1.0 i-1.1 i-1.4 D-1.4 i-1.5 D-1.6-1.6 i-1.6 S16

oe: 1844.51

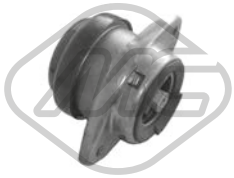

02959
support moteur [droite] 1.4-1.4 i-1.4 D-1.5 D-1.6 i-1.6 S16-1.6

oe: 184460 -- 1844.66



02960
butée support moteur [droite] 1.4-1.4 i-1.4 D-1.5 D-1.6 i-1.6 S16-1.6

oe: 1844.59



04064 Ø 10 mm Ø 65 mm
support moteur [arrière] 1.0-1.0 i-1.1-1.1 i-1.3-1.4-1.4 i-1.4 D-1.5 D-1.6 i-1.6 S16-1.6-Electric

oe: 180916 -- 180921

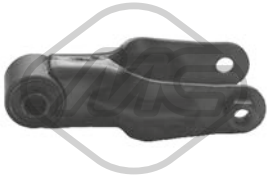

04744
support moteur [arrière] 1.4 D-1.5 D

oe: 1806.17 -- 1806.32



04746 Ø 12 mm
support moteur [arrière] 106 I 1.0-1.1-1.4-1.6

oe: 1806.16



57602
support moteur [droite] 1.5 D-1.6-1.6 i

oe: 184460 -- 1844.66

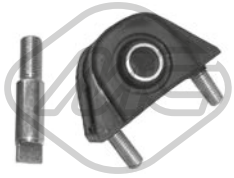

02386 Ø 17 mm
silentbloc triangle [essieu arrière] 1.0-1.0 i-1.1-1.1 i-1.3-1.4-1.4 i-1.4 D-1.5 D-1.6 i-1.6 S16-1.6-Electric

oe: 352244 -- 352351



02387 Ø 12 mm
silentbloc triangle [essieu avant inférieur] 1.0-1.0 i-1.1-1.1 i-1.4-1.4 i-1.4 D-1.5 D-1.6 i-1.6-Electric

oe: 352350



02388 Ø 19 mm
palier barre stabilisatrice [essieu avant] 1.0-1.0 i-1.1-1.1 i-1.3-1.4-1.4 i-1.4 D-1.5 D-1.6 i-1.6 S16-1.6-Electric

oe: 96064489 -- 5094.56



02389 Ø 21 mm
palier barre stabilisatrice [essieu avant] 1.0-1.0 i-1.1-1.1 i-1.3-1.4-1.4 i-1.4 D-1.5 D-1.6 i-1.6 S16-1.6-Electric

oe: 5094.57



02701 Ø 19 mm
palier barre stabilisatrice [essieu avant] 1.0-1.0 i-1.1-1.1 i-1.3-1.4-1.4 i-1.4 D-1.5 D-1.6 i-1.6 S16-1.6-Electric

oe: 5094.59



02702 Ø 21 mm
palier barre stabilisatrice [essieu avant] 1.0-1.0 i-1.1-1.1 i-1.3-1.4-1.4 i-1.4 D-1.5 D-1.6 i-1.6-1.6 S16

oe: 5094.60

© INDUSTRIAL METALCAUCHO, S.L.U.



02838 Ø 12 mm Ø 33 mm
silentbloc [essieu arrière] 1.0-1.0 i-1.1-1.1 i-1.3-1.4-1.4 i-1.4 D-1.5 D-1.6 i-1.6 S16-1.6-Electric

oe: 5131.63



02968 L: 360 mm
biellette embout barre stabilisatrice [essieu avant] 106 II 1.0 i-1.1 i-1.4 i-1.5 D-1.6 i-1.6 S16-Electric

oe: 5087.40

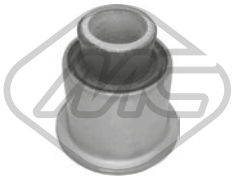

02970 Ø 12 mm Ø 34 mm
silentbloc triangle [essieu avant inférieur] 1.3-1.6 i-1.6-1.6 S16

oe: 3523.52



02989 Ø 18 mm
palier barre stabilisatrice [essieu avant] 1.0-1.0 i-1.1-1.1 i-1.3-1.4-1.4 i-1.4 D-1.5 D-1.6 i-1.6 S16-1.6-Electric

oe: 5094.72



02990 Ø 22 mm
palier barre stabilisatrice [essieu avant] 1.0-1.0 i-1.1-1.1 i-1.3-1.4-1.4 i-1.4 D-1.5 D-1.6 i-1.6 S16-1.6-Electric

oe: 509471 -- 509467

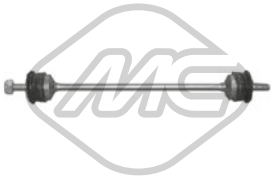

04332 L: 300 mm
biellette embout barre stabilisatrice [essieu avant] 106 I 1.0-1.1-1.3-1.4-1.4 D-1.5 D-1.6

oe: 96147514 -- 5087.33



04499
axe bras de suspension [essieu arrière] 106 I 1.0-1.1-1.3-1.4-1.4 D-1.5 D-1.6

oe:



04563
jeu roulements axe [essieu arrière] 1.0-1.0 i-1.1-1.1 i-1.3-1.4-1.4 i-1.4 D-1.5 D-1.6 i-1.6-1.6 S16

oe: 5174.07 -- 5154.11



05180
jeu roulements axe [essieu arrière] 1.0-1.0 i-1.1-1.1 i-1.3-1.4-1.4 i-1.4 D-1.5 D-1.6 i-1.6-1.6 S16

oe: 5174.07 -- 5154.11

06768 Ø 18 mm
barre de torsion [essieu arrière gauche] 1.0-1.0 i-1.1-1.1 i-1.3-1.4-1.4 i-1.4 D-1.5 D-1.6 i-1.6 S16-1.6

oe: 5150.53

06769 Ø 18 mm
barre de torsion [essieu arrière droit] 1.0-1.0 i-1.1-1.1 i-1.3-1.4-1.4 i-1.4 D-1.5 D-1.6 i-1.6 S16-1.6

oe: 515054

06770 Ø 18 mm
barre de torsion [essieu arrière] 1.0-1.0 i-1.1-1.1 i-1.3-1.4-1.4 i-1.4 D-1.5 D-1.6 i-1.6 S16-1.6-Electric

oe: 5170.74



52030
bras de suspension [essieu avant droit] 1.0-1.0 i-1.1-1.1 i-1.3-1.4-1.4 i-1.4 D-1.5 D-1.6 i-1.6 S16-1.6

oe: 352079 -- 95658979



52032 Ø 16 mm
bras de suspension [essieu avant gauche] 1.0-1.0 i-1.1-1.1 i-1.3-1.4-1.4 i-1.4 D-1.5 D-1.6 i-1.6 S16-1.6

oe: 352078 -- 95658978



53022 Ø 16 mm
rotule de suspension [essieu avant] 106 II 1.0 i-1.1 i-1.4 i-1.5 D-1.6 i-1.6 S16

oe: 3640.36 -- 96093233



02730
support amortisseur [des deux côtés de l'essieu avant] 1.0-1.0 i-1.1-1.1 i-1.3-1.4-1.4 i-1.4 D-1.5 D-1.6 i-1.6 S16-1.6-Electric

oe: 5038.08 -- 5038.52



02934
butée amortisseur [essieu avant] 1.0-1.0 i-1.1-1.1 i-1.3-1.4-1.4 i-1.4 D-1.5 D-1.6 i-1.6

oe: 5033.40



02967 Ø 33 mm Ø 64 mm L: 146,5 mm
support amortisseur [des deux côtés de l'essieu avant] 1.0-1.0 i-1.1-1.1 i-1.3-1.4-1.4 i-1.4 D-1.5 D-1.6 i-1.6 S16-1.6-Electric

oe: 5038.50

© INDUSTRIAL METALCAUCHO, S.L.U.



02972
butée amortisseur [essieu avant] 106 I 1.0-1.1-1.3-1.4-1.4 D-1.5 D-1.6

oe: 5033.23



02974
soufflet amortisseur [essieu avant] 1.0-1.0 i-1.1-1.1 i-1.3-1.4-1.4 i-1.4 D-1.5 D-1.6 i-1.6 S16-1.6-Electric

oe: 525418



02991
butée amortisseur [essieu avant] 1.0-1.0 i-1.1-1.1 i-1.3-1.4-1.4 i-1.4 D-1.5 D-1.6 i-1.6 S16-1.6-Electric

oe: 5033.35



04037
butée amortisseur [essieu avant] 1.0-1.0 i-1.1-1.1 i-1.3-1.4-1.4 i-1.4 D-1.5 D-1.6 i-1.6 S16-1.6-Electric

oe: 5033.36



04181 Ø 65 mm Ø 100 mm
roulement support amortisseur [des deux côtés de l'essieu avant] 1.0-1.0 i-1.1-1.1 i-1.3-1.4-1.4 i-1.4 D-1.5 D-1.6 i-1.6 S16-1.6-Electric

oe: 5035.27 -- 5035.58



06148
kit support amortisseur [essieu avant] 1.0-1.0 i-1.1-1.1 i-1.3-1.4-1.4 i-1.4 D-1.5 D-1.6 i-1.6-1.6 S16-Electric

oe: 5038.50 -- 5038.15



Longueur du filetage [mm]: 17
05454 Filetage [mm]:: M 12 x 1,25
ecrou de roue [avant et arrière] 1.0-1.0 i-1.1-1.1 i-1.3-1.4-1.4 i-1.4 D-1.5 D-1.6 i-1.6 S16-1.6-Electric

oe: 5405.35



Longueur du filetage [mm]: 18
05455 Filetage [mm]:: M 12 x 1,25
ecrou de roue [avant et arrière] 106 II 1.0 i-1.1 i-1.4 i-1.5 D-1.6 i-1.6 S16-Electric

oe: 5405.72 -- 5405.84

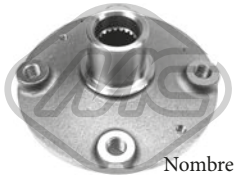

Ø 128 mm
Nombre de dents: 21
90013 H: 67 mm
moyeu de roue [essieu avant] 1.0-1.0 i-1.1-1.1 i-1.3-1.4-1.4 i-1.4 D-1.5 D-1.6 i-1.6 S16-1.6

oe: 3647.56 -- 3647.55

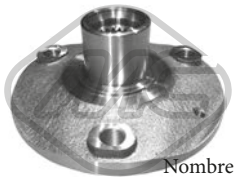

Ø 119 mm
Nombre de dents: 21
90044 H: 60.5 mm
moyeu de roue [des deux côtés de l'essieu avant] 1.0-1.0 i-1.1-1.1 i

oe: 330774 -- 330744

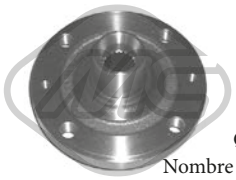

Ø 129,5 mm
Nombre de dents: 21
90045 H: 68 mm
moyeu de roue [essieu avant] 1.0-1.0 i-1.1-1.1 i-1.3-1.4-1.4 i-1.4 D-1.5 D-1.6 i-1.6-1.6 S16

oe: 3307.76



04828 Ø 31,3 mm Ø 39 mm
bague d'étanchéité, moyeu de roue [des deux côtés du pont arrière] 1.0-1.0 i-1.1-1.1 i-1.3-1.4-1.4 i-1.4 D-1.5 D-1.6 i-1.6 S16-1.6-Electric

oe: 3740.19 -- 3724.24



74011 Ø 72 mm
kit de roulements de roue [essieu avant] 1.0-1.0 i-1.1-1.1 i-1.3-1.4-1.4 i-1.4 D-1.5 D-1.6 i-1.6 S16-1.6-Electric

oe: 335017 -- 332631



74012 Ø 25 mm Ø 52 mm
kit de roulements de roue [essieu arrière] 106 II 1.0 i-1.1 i-1.4 i-1.5 D-1.6 i-Electric

oe: 374839 -- 95608940



74016 Ø 72 mm
kit de roulements de roue [essieu avant] 106 II 1.0 i-1.1 i-1.4 i-1.5 D-1.6 i-1.6 S16-Electric

oe: 335032 -- 335032



74017 Ø 52 mm
kit de roulements de roue [essieu arrière] 1.0-1.0 i-1.1-1.1 i-1.3-1.4-1.4 i-1.4 D-1.5 D-1.6 i-1.6-Electric

oe: 374817 -- 95608940



74043 Ø 66 mm
kit de roulements de roue [essieu avant] 1.0-1.0 i-1.1-1.1 i

oe: 335018 -- 95603182



74118 Ø 25 mm Ø 52 mm
kit de roulements de roue [essieu arrière] 106 II 1.0 i-1.1 i-1.4 i-1.5 D-1.6 i-Electric

oe: 374839 -- 95608940

© INDUSTRIAL METALCAUCHO, S.L.U.



74131 Ø 52 mm
kit de roulements de roue [essieu arrière] 106 II 1.0 i-1.1 i-1.4 i-1.5 D-1.6 i-Electric

oe: 374839 -- 95608940



96023 L: 220 mm
flexible de frein [essieu arrière] 1.0-1.0 i-1.1-1.1 i-1.3-1.4-1.4 i-1.4 D-1.5 D-1.6 i-1.6-1.6 S16

oe: 480657 -- 480661



96046 L: 355 mm
flexible de frein [des deux côtés de l'essieu avant] 1.0-1.0 i-1.1-1.1 i-1.4 i-1.5 D-1.6 i-1.6 S16

oe: 480655



96180 L: 312 mm
flexible de frein [des deux côtés de l'essieu avant] 1.0-1.0 i-1.1-1.1 i-1.3-1.4-1.4 i-1.4 D-1.5 D-1.6 i-1.6 S16-1.6-Electric

oe: 480681 -- 480668



Ø 20.5 - 70 mm
01111 kit **00111**
kit soufflet transmission [des deux côtés du pont arrière côté roue des deux côtés de l'essieu avant] eje delantero, ambos lados 106 I

oe: 329814 -- 329813



Ø 35 - 84 mm
01113 kit **00113**
kit soufflet transmission [côté roue des deux côtés de l'essieu avant] 106 II 1.6 i

oe: 329331



Ø 22 - 73 mm
01171 kit **00171**
kit soufflet transmission [côté roue] 1.4-1.4 i-1.5 D-1.6 i-1.6-1.6 S16

oe: 3293.12



Ø 28 - 72 mm
01434 kit **00434**
kit soufflet transmission [côté roue essieu avant droit] 106 I 1.4-1.5 D

oe: 329313



Ø 22 - 82 mm
01521 kit **00521**
kit soufflet transmission [côté roue des deux côtés de l'essieu avant] 1.3-1.4-1.4 D-1.5 D-1.6 S16-1.6 i-1.6

oe: 329305



Ø 19 - 73 mm
01532 kit **00532**
kit soufflet transmission [côté roue des deux côtés de l'essieu avant] 1.0-1.0 i-1.1-1.3-1.4-1.4 D-1.5 D-1.6

oe: 95619710 -- 329381



Ø 19 - 69 mm
01532E kit
kit soufflet transmission [côté roue] 1.0-1.0 i-1.1-1.1 i-1.3-1.4-1.4 i-1.4 D-1.5 D-1.6 i-1.6 S16-1.6

oe:



Ø 20 - 70 mm
01533 kit
kit soufflet transmission [du côté boîte de vitesses des deux côtés de l'essieu avant] 1.0-1.0 i-1.1-1.1 i-1.3-1.4-1.4 i-1.4 D-1.5 D-1.6 i-1.6

oe: 95619709 -- 3287.74



Ø 20 - 63 mm
01606 kit
kit soufflet transmission [du côté boîte de vitesses des deux côtés de l'essieu avant] 1.0-1.0 i-1.1-1.1 i

oe: 328775



Ø 20 - 80 mm
01710 kit **00710**
kit soufflet transmission [côté roue des deux côtés de l'essieu avant] 106 I 1.3-1.4

oe: 3293.77



Ø 20 - 80 mm
01761E kit
kit soufflet transmission [côté roue] 106 I 1.3-1.4-1.6

oe: 9403293778



Ø 20 - 70 mm
11105 kit **10105**
kit soufflet transmission [du côté boîte de vitesses des deux côtés de l'essieu avant] 1.3-1.4 i-1.4-1.4 D-1.5 D-1.6 i-1.6 S16-1.6

oe: 328783



-
00904
soufflet direction [gauche] 1.0-1.0 i-1.1-1.1 i-1.3-1.4-1.4 i-1.4 D-1.5 D-1.6 i-1.6 S16-1.6-Electric

oe: 9451076780 -- 4066.32



Ø 40 - 22 mm
01064 kit
kit soufflet crémaillère direction 106 I

oe: 406650



Ø 22 - 40 mm

01609 kit

kit soufflet crémaillère direction [essieu avant] 1.0-1.0 i-1.1 i-1.1-1.3-1.4 i-1.4 D-1.4-1.5 D-1.6 S16-1.6 i-1.6-Electric

oe: 406636 -- 9451076880



-

01609C kit

kit soufflet crémaillère direction 1.0-1.0 i-1.1 i-1.1-1.3-1.4 i-1.4 D-1.4-1.5 D-1.6 S16-1.6 i-1.6-Electric

oe: 96633847 -- 9451076780



Ø 142 mm - 5 gorges

02958

poulie vilebrequin avec amortisseur de vibrations 1.5 D

oe: 0515.L6



Ø 139 mm - 5 gorges

04439

poulie vilebrequin avec amortisseur de vibrations 1.6-1.6 S16

oe: 0515.K8



Ø 140 mm - 5 gorges

04460

poulie vilebrequin avec amortisseur de vibrations 1.6-1.6 i-1.6 S16

oe: 0515.J3



Ø 128 mm - 5 gorges

06229

poulie vilebrequin sans amortisseur de vibrations 1.0-1.0 i-1.1-1.1 i-1.4-1.4 i-1.6 i-1.6-1.6 S16

oe: 0515.H1 -- 9630873480



Ø 60,0 mm

57151

galet tendeur 106 II 1.1 i-1.4 i

oe: 829.90 -- 0829.90

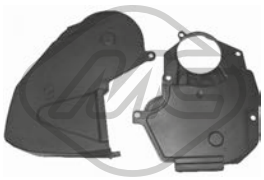

03696

jeu couvres courroie [supérieur] 1.5 D

oe: 0320.P5 -- 0320.K6



03697

jeu couvres courroie 1.1-1.1 i-1.4-1.4 i

oe: 0320.L3 -- 0320.S2

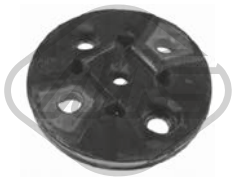

00374

flector transmission 106 I 1.0-1.1-1.4

oe: 158478 -- 95631286



02401

douille, arbre de direction 106 I 1.0-1.1-1.3-1.4-1.4 D-1.5 D-1.6

oe: 4051.23 -- 95633847



Ø 12 mm Ø 24 mm

02911

douille, arbre de direction 106 I 1.0-1.1-1.3-1.4-1.4 D-1.5 D-1.6

oe: 4059.11 -- 4059.10



L: 112 mm

53013

rotule de direction [essieu avant droit] 1.0-1.0 i-1.1-1.1 i-1.3-1.4-1.4 i-1.4 D-1.5 D-1.6 i-1.6 S16-1.6-Electric

oe: 381730



L: 112 mm

53019

rotule de direction [essieu avant gauche] 1.0-1.0 i-1.1-1.1 i-1.3-1.4-1.4 i-1.4 D-1.5 D-1.6 i-1.6 S16-1.6-Electric

oe: 381742



02396

support biellette [inférieur] 1.0-1.0 i-1.1-1.1 i-1.3-1.4-1.4 i-1.4 D-1.5 D-1.6 i-1.6-1.6 S16

oe: 96096610 -- 2163.08



04564

bague d'étanchéité, différentiel 1.0-1.0 i-1.1-1.1 i-1.3-1.4-1.4 i-1.4 D-1.5 D-1.6 i-1.6-1.6 S16-Electric

oe: 312144 -- 312146

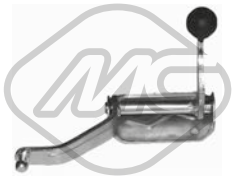

04988

articulacion BV 1.0-1.0 i-1.1-1.1 i-1.3-1.4-1.4 i-1.4 D-1.5 D-1.6 i-1.6 S16-1.6-Electric

oe: 2449.65



02375

biellette de BV 106 I 1.0-1.1-1.3-1.4-1.4 D-1.5 D-1.6

oe: 95636573

© INDUSTRIAL METALCAUCHO, S.L.U.

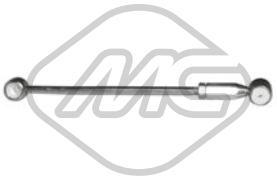

02376
biellette de BV 106 I 1.0-1.1-1.3-1.4-1.4 D-1.5 D-1.6

oe: 2452.E1



02377
biellette de BV 106 I 1.0-1.1-1.3-1.4-1.4 D-1.5 D-1.6

oe: 245269 -- 245283



02400
douille levier de vitesse 106 I 1.0-1.1-1.3-1.4-1.4 D-1.5 D-1.6

oe: 95634960



02773
revêtement de pédale 1.0-1.0 i-1.1-1.1 i-1.3-1.4-1.4 i-1.4 D-1.5 D-1.6 i-1.6-1.6 S16

oe: 95575913 -- 2130.14



04057
jeu bagues embrayage [essieu avant] 1.0-1.0 i-1.1-1.1 i-1.3-1.4-1.4 i-1.4 D-1.5 D-1.6 i-1.6-1.6 S16

oe: 2175.12 -- 2175.11



04300
fourchette embrayage 106 I

oe: 2117.52



04424 Ø 22,0|24 mm L: 57 mm
douille de guidage embrayage 1.0-1.0 i-1.1-1.1 i-1.3-1.4-1.4 D-1.5 D-1.6 i-1.6 S16-1.6-Electric

oe: 2105.38 -- 2105.14



04620 Ø 32 mm Ø 50 mm
bague d'étanchéité, différentiel 1.0-1.0 i-1.1-1.1 i-1.3-1.4-1.4 i-1.4 D-1.5 D-1.6 i-1.6-1.6 S16

oe: 312165 -- 312124

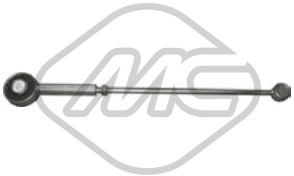

05494 L. min: 235 mm L. máx: 275 mm
biellette de BV 1.0-1.0 i-1.1-1.1 i-1.3-1.4-1.4 i-1.4 D-1.5 D-1.6 i-1.6 S16-1.6-Electric

oe:

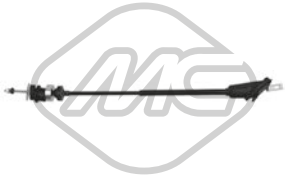

80036 L: 673/422 mm
cable commande d'embrayage 1.0-1.0 i-1.1-1.1 i-1.3-1.4-1.4 i-1.4 D-1.5 D-1.6 i-1.6 S16-1.6

oe: 2150.Q3 -- 2150.L8



80144 L: 1463/1248 mm
cable commande d'embrayage 106 II 1.1 i-1.4 i-1.5 D-1.6 i-1.6 S16

oe: 96254125 -- 2150.Q6



80157 L: 1337/1135 mm
cable commande d'embrayage 106 II 1.0 i-1.1 i-1.4 i-1.5 D-1.6 i-1.6 S16

oe: 2150.Q5 -- 2150Q5



80340 L: 1474/1237 mm
cable commande d'embrayage 106 II 1.1 i-1.4 i-1.5 D-1.6 i-1.6 S16

oe: 96254125 -- 2150Q6



80380 L: 640/396 mm
cable commande d'embrayage 106 I 1.0-1.1-1.3-1.4-1.4 D-1.5 D-1.6

oe: 2150E0



80391 L: 1350/1120 mm
cable commande d'embrayage 106 II 1.0 i-1.1 i-1.4 i-1.5 D-1.6 i-1.6 S16

oe: 2150Q5

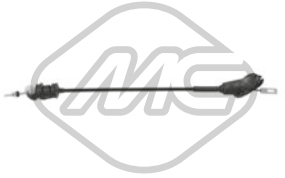

82703 L: 678/434 mm
cable commande d'embrayage 1.0-1.0 i-1.1-1.1 i-1.3-1.4-1.4 i-1.4 D-1.5 D-1.6 i-1.6 S16-1.6

oe: 2150.E7 -- 2150E7

84862
cable de starter 106 I 1.0-1.1-1.4-1.4 D

oe: 7937.92



00088
support echappement 106 I 1.0-1.1-1.3-1.4-1.4 D-1.5 D-1.6

oe: 96125080 -- 175561

© INDUSTRIAL METALCAUCHO, S.L.U.



00303
support echappement 1.0-1.0 i-1.1-1.1 i-1.3-1.4-1.4 i-1.4 D-1.5 D-1.6 i-1.6-1.6 S16

oe: 1755.40



02392
kit joint échappement 106 II 1.0 i-1.1 i-1.4 i

oe: 1798.41 -- 179876

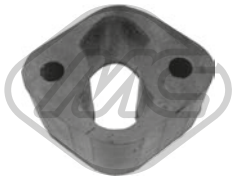

02417 L: 63 mm
support echappement 1.0-1.0 i-1.1-1.1 i-1.3-1.4-1.4 i-1.4 D-1.5 D-1.6 i-1.6 S16-1.6

oe: 1755.44



02692
support echappement [avant] 1.0-1.0 i-1.1-1.1 i-1.4-1.4 i-1.4 D-1.5 D-1.6 i-1.6

oe: 175566 -- 175558



02964
kit montage collecteur 1.6-1.6 i-1.6 S16

oe: 179865



02965
support echappement [avant] 1.5 D

oe: 1755.70



02973
kit montage collecteur 106 II 1.5 D

oe: 179845



02056
pompe lave-glaces 106 I 1.0-1.1-1.3-1.4-1.4 D

oe: 6434.66 -- 6434.46



02063
pompe lave-glaces 106 II 1.0 i-1.1 i-1.4 i-1.5 D-1.6 i-1.6 S16-Electric

oe: 6434.98 -- 6434.70



02064
pompe lave-glaces 1.0-1.0 i-1.1-1.1 i-1.3-1.4-1.4 i-1.4 D-1.5 D-1.6 i-1.6 S16-1.6-Electric

oe: 6434.60



02068
pompe lave-glaces 1.0-1.0 i-1.1-1.1 i-1.3-1.4-1.4 i-1.4 D-1.5 D-1.6 i-1.6 S16-1.6

oe: 6434.58



03891
bouchon réservoir eau nettoyage 1.0-1.0 i-1.1-1.1 i-1.3-1.4-1.4 i-1.4 D-1.5 D-1.6 i-1.6 S16-1.6-Electric

oe: 6432.30



68026 L: 350 mm
bras + balai essuie-glace [arrière] 106 II 1.0 i-1.1 i-1.4 i-1.5 D-1.6 i-1.6 S16-Electric

oe: 6426.LW -- 6429.R2



68141 L: 350 mm
bras + balai essuie-glace [arrière] 106 II 1.0 i-1.1 i-1.4 i-1.5 D-1.6 i-1.6 S16-Electric

oe: 6423.93 -- 6426.LW

© INDUSTRIAL METALCAUCHO, S.L.U.

CIRCUIT D'EAU

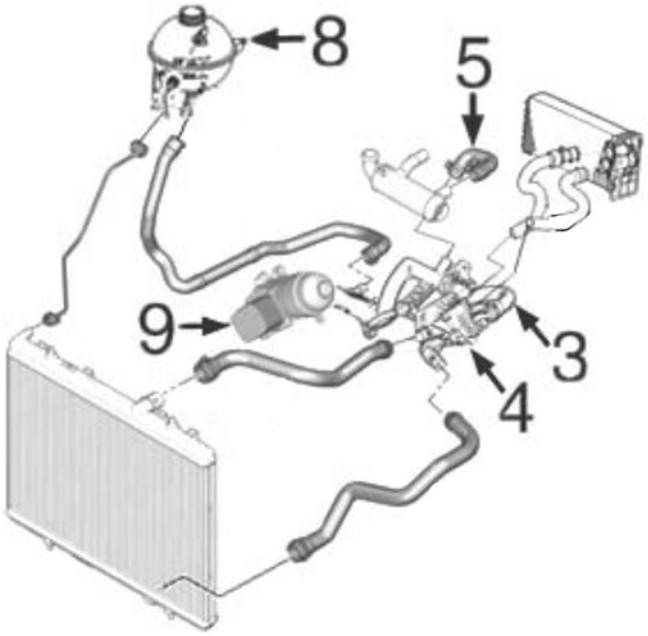

moteur 1.4HDi-PSA

4	03774	bride de thermostat
5	09202	durit à filtre
8	03560	bouchon de vase d'expansion
9	05739	radiateur d'huile

C88M5414CAP1 PEUGEOT 107 06/2005 -



03560 Pression [bar]: 1,4
bouchon vase d'expansion 1.4 HDi

oe: 1306.E4 -- 1306.C9



03605 Pression [bar]: 1,1
bouchon de radiateur 1.0

oe: 1306F4



03774
bride liquide refroidissement 83 °C 1.4 HDi

oe: 1336.V6



03784
durit de radiateur 1.4 HDi

oe: 9641522280 -- 1336.X3



07497
durit de radiateur [inférieur] 1.0

oe: 1351HL



09202
durit de radiateur 1.4 HDi

oe: 11537805997 -- 1317N7



35699
bride de thermostat 1.0

oe: 1336Y5 -- 1336.Y5



03642
bouchon de remplissage d'huile 1.4 HDi

oe: 1180.F9



05397
carter d'huile 1.4 HDi

oe: 0301N1

© INDUSTRIAL METALCAUCHO, S.L.U.



50291 Nombre de connexions: 2
capteur température liquide refroidissement 1.4 HDi

oe: 1338C1



02051 Ø 10 mm Ø 21 mm
rondelle cuivre 1.4 HDi

oe: 0313.40 -- 0313.33



02929 Filetage: M10x1,25
bouchon carter d'huile 1.4 HDi

oe: 0311.29

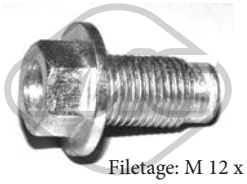

Filetage: M 12 x 1,25 x 16,5
05208
bouchon carter d'huile 1.0

oe: 6822ER

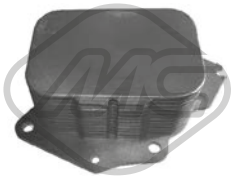

05739
radiateur d'huile 1.4 HDi

oe: 1103.K2



39152 L: 580 mm
jauge de niveau d'huile 1.0

oe: 1174.90



Type de fonctionnement: électrique
93045 Nombre de connexions: 5
vanne EGR avec joint d'étanchéite 1.4 HDi

oe: 1618.46 -- 9673258680



05391 Ø 107 mm
filtre à carburant 1.4 HDi

oe: 9646231080 -- 9641789680



06583
kit injection 12 pièces 1.4 HDi

oe: 1982F7 -- 198184



92004
tuyauterie injection 1.4 HDi

oe: 1574S8

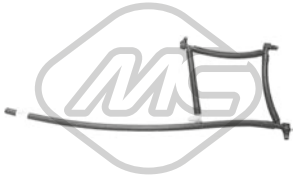

92047
kit de conduites à haute pression, injection 1.4 HDi

oe: 1574Q1

© INDUSTRIAL METALCAUCHO, S.L.U.

CIRCUIT TURBO COMPRESSEUR

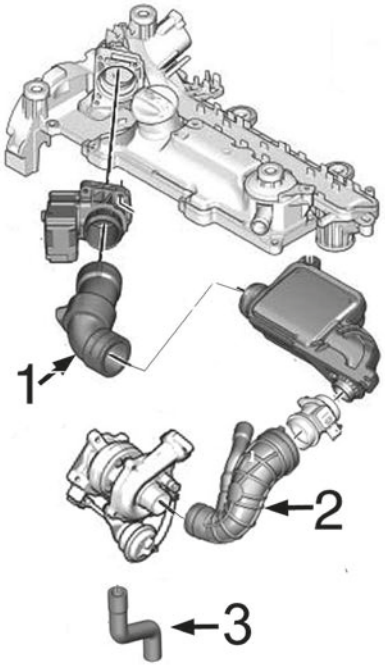

moteur 1.4HDi-PSA :

1	09241	durit turbo
2	09226	tube de caudalimètre à Turbo
3	09635	tube de retour d'huile de turbo 54CH

C88M5414TURBOP1 PEUGEOT 107 06/2005 -



09226
durit turbo 1.4 HDi

oe: 1434F6 -- 143413

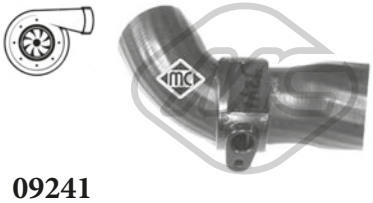

09241
durit turbo 1.4 HDi

oe: 143445



09635
durit turbo [essieu avant] 1.4 HDi

oe: 037942



92169
conduite huile turbo 1.4 HDi

oe: 0379.62

SUSPENSION AVANT & SUPPORTS DE MOTEUR

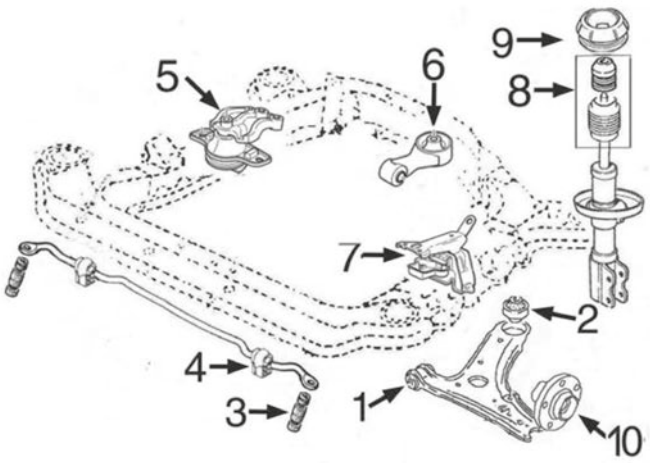

moteur essence 1.0 (Toyota i384F 3 cylindres) || moteur diesel 1.4 HDi PSA-DV4

1	05248	silentbloc
2	05249	silentbloc
3	05384	kit palier de barre stabilisatrice
4	05385	palier de barre stabilisatrice
5	05189	support moteur à droite 1.4HDi
	05198	support moteur à droite 1.0 essence
6	05190	support moteur arrière 1.4HDi
	05847	support moteur arrière 1.0 essence
7	05183	support moteur G 1.0 essence
	05196	support moteur G 1.4HDi
8	05383	jeu soufflet butée amortisseur
9	05513	support amortisseur AV avec roulement
10	90119	Moyeu AV

C88M5414SOPDP1 PEUGEOT 107 06/2005 -

SUSPENSION ARRIERE

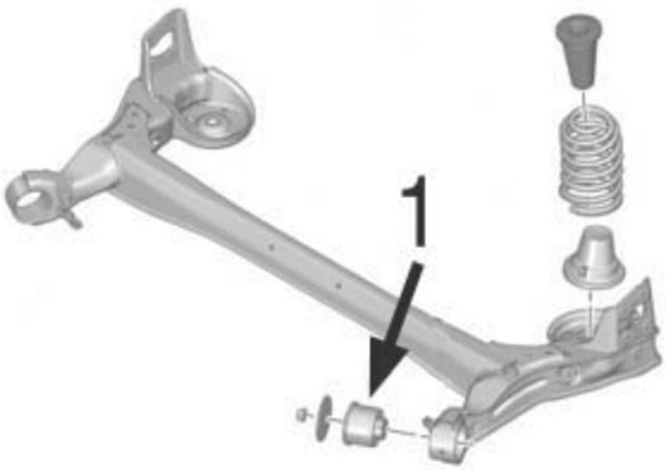

1	05477	silentbloc pont arrière

C88M5414SOPTP1 PEUGEOT 107 06/2005 -



05183
support moteur [gauche] 1.0

oe: 1813J6 -- 1813E1



05189
support moteur [droite] 1.4 HDi

oe: 1807Z9



05190
support moteur [gauche] 1.4 HDi

oe: 180677

© INDUSTRIAL METALCAUCHO, S.L.U.



05196
support moteur [gauche] 1.4 HDi

oe: 1813K4 -- 1813C9



05198
support moteur [droite] 1.0

oe: 1813.E2



05847
support moteur [arrière] 1.0

oe: 180679



05248 Ø 12,3 mm Ø 33,1 mm
silentbloc triangle [essieu avant] 1.0-1.4 HDi

oe: 141480



05249 Ø 18.5 mm Ø 57.5 mm
silentbloc triangle [essieu avant inférieur] 1.0-1.4 HDi

oe: 486550H010 -- 3521.L3



05384 L: 92 mm
jeu de barre stabilisatrice [essieu avant] 1.0-1.4 HDi

oe: 6822.TV -- 5091.10



05385 Ø 22 mm
palier barre stabilisatrice [essieu avant] 1.0-1.4 HDi

oe: 5094.A8



05477 Ø 12 mm Ø 61.5 mm
silentbloc pont [essieu arrière] 1.0-1.4 HDi

oe: 5131.C9 -- 5131.C9



05383
jeu soufflet butée amortisseur 1.0-1.4 HDi

oe: 503396 -- 503198

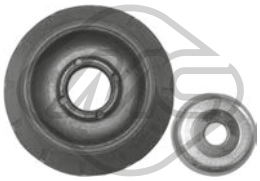

05513 Ø 22.5 mm Ø 73.15 mm
support amortisseur [essieu avant] 1.0-1.4 HDi

oe: 5031.C2



Ø 135,0 mm
90084 H: 95.3 mm
moyeu de roue [des deux côtés du pont arrière] 1.0-1.4 HDi

oe: 3748.85 -- 1610912080

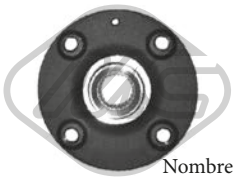

Ø 125 mm
Nombre de dents: 24
90119 H: 72.2 mm
moyeu de roue [des deux côtés de l'essieu avant] 1.0-1.4 HDi

oe: 3307.82



Ø 20.5 - 70 mm
01111 kit **00111**
kit soufflet transmission [des deux côtés du pont arrière côté roue des deux côtés de l'essieu avant] eje delantero, ambos lados 1.0-1.4 HDi

oe: 329814 -- 329813



Ø 19 - 58 mm
01194 kit **00194**
kit soufflet transmission [du côté boîte de vitesses des deux côtés de l'essieu avant] 1.0-1.4 HDi

oe: C97411HC3A -- 044380H011



Ø 20 - 68 mm
01233 kit **00233**
kit soufflet transmission [côté roue] 1.0-1.4 HDi

oe: 044280H010 -- 044270D030

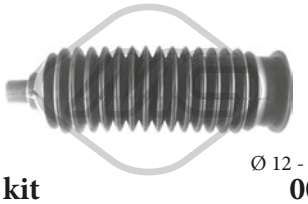

Ø 12 - 47 mm
01348 kit **00348**
kit soufflet crémaillère direction

oe: 2T143K661AA -- 4553552010



04441 Ø 153 mm - 6 gorges
poulie vilebrequin sans amortisseur de vibrations 1.4 HDi

oe: 0515V8 -- 0515V7



05692 Ø 153 mm - 6 gorges
poulie vilebrequin avec amortisseur de vibrations 1.4 HDi

oe: 0515V8 -- 0515V7

© INDUSTRIAL METALCAUCHO, S.L.U.



06000 Ø 163 mm - 6 gorges
poulie vilebrequin avec amortisseur de vibrations 1.4 HDi

oe: 0515V0 -- 0515V6



15692 Ø 153 mm - 6 gorges
kit poulie vilebrequin avec amortisseur de vibrations 1.4 HDi

oe: 0515V8 -- 0515V7

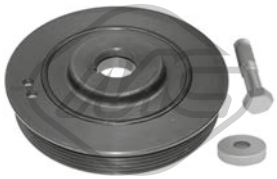

16000 Ø 163 mm - 6 gorges
kit poulie vilebrequin avec amortisseur de vibrations 1.4 HDi

oe: 0515V0 -- 0515V6



05422 Ø 65 mm
galet tendeur alternateur 1.4 HDi

oe: 1611425680 -- 5751.H6



05450 Ø 10 mm Ø 60 mm
galet tendeur 1.0-1.4 HDi

oe: 5751.F4 -- 5751.87



Ø 17 mm Ø 54,3 mm
06009 - 6 Agorges
poulie alternateur 1.4 HDi

oe: 5705AS -- 5702E3



57150 Ø 60,0 mm
galet tendeur 1.4 HDi

oe: 829.88 -- 0829.88

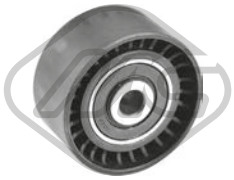

57156 Ø 10,0 mm Ø 60,0 mm
galet tendeur 1.4 HDi

oe: 0830.48



03869
jeu couvres courroie 1.4 HDi

oe: 0320.Y1 -- 0320.S5



05350 Ø 29,9 mm Ø 100,4 mm
pignon distributeur 1.4 HDi

oe: 9810698080 -- 9656584580



80740 L: 1040/738+1095/738 mm
cable BV 1.0

oe: 2444.AT

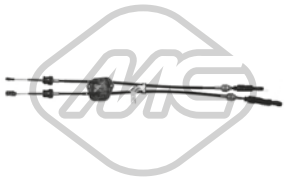

80741 L: 1050/748+1125/767 mm
cable BV 1.4 HDi

oe: 2444.AX

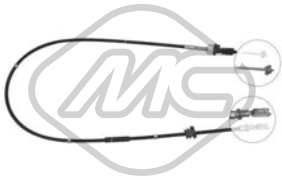

80732 L: 1596/1396 mm
cable commande d'embrayage 1.0

oe: 2150.CQ



80733 L: 1479/1277 mm
cable commande d'embrayage 1.4 HDi

oe: 2150.CR

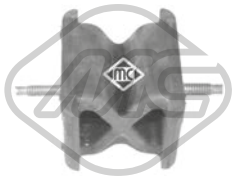

05255
support echappement 1.4 HDi

oe: 1714.E3



05256
support echappement 1.0-1.4 HDi

oe: 1755.K9 -- 1755.R4



02072
pompe lave-glaces 1.0-1.4 HDi

oe: 9632984980 -- B000642880



68003 L: 300 mm
bras + balai essuie-glace [arrière] 1.0-1.4 HDi

oe: 6405.V5

© INDUSTRIAL METALCAUCHO, S.L.U.



50126 L: 800 mm
capteur ABS Capteur actif [essieu avant] 1.0-1.4 HDi

oe: 4545E1



50296 L: 920 mm
capteur ABS 1.0-1.4 HDi

oe: 4545E2

© INDUSTRIAL METALCAUCHO, S.L.U.

CIRCUIT D'EAU

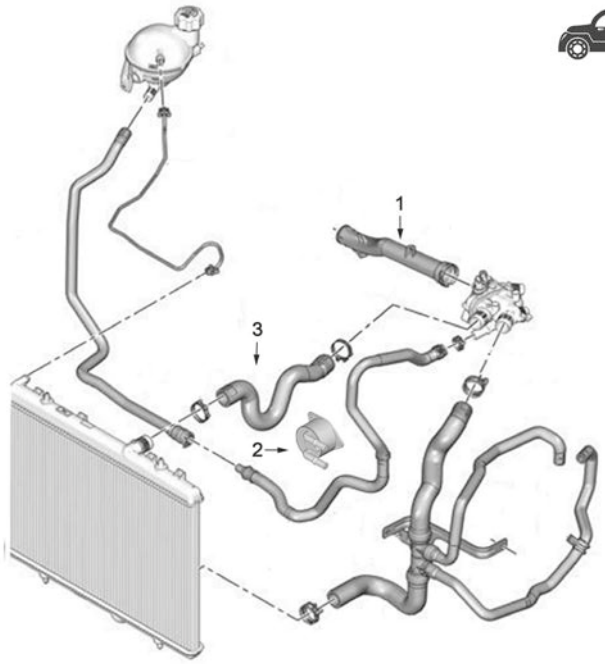

moteurs 1.2 - 1.6 (essence)

1	03882	tube de pompe à thermostat 1.6 VTi
2	39061	échangeur d'huile 1.2 THP
3	07645	durit superior radiateur 1.2 VTi

C88M11219CAP1 PEUGEOT 2008 03/2013 -

CIRCUIT D'EAU

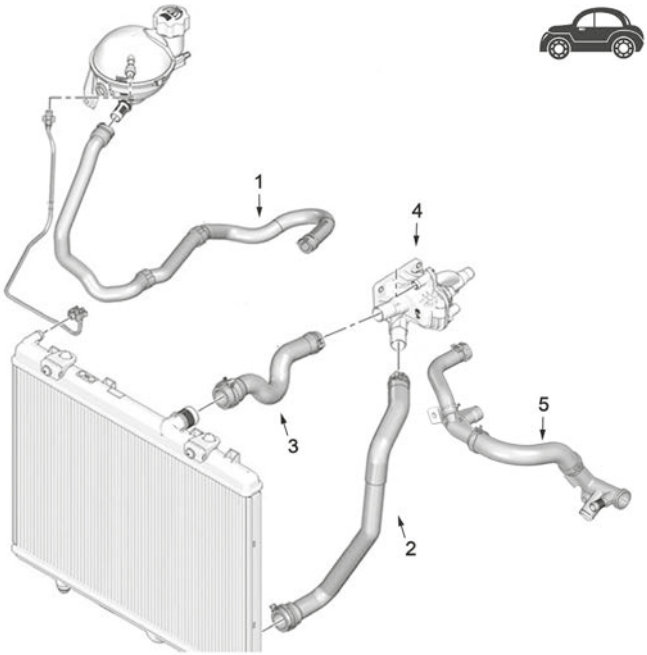

moteur 1.4 HDi - 1.6HDi

2	07650	durit plus bas radiateur 1.6 HDi
	97324	durit plus bas radiateur 1.4 HDi
3	97254	durit superior radiateur 1.6 HDi
	97315	durit superior radiateur 1.4 HDi
4	03269	thermostat moteur 1.4 HDi 1.6 HDi dv6c
5	97787	durit radiateur 1.6 HDi

C88M11219CAP2 PEUGEOT 2008 03/2013 -

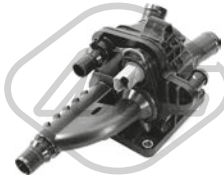

03269
bride liquide refroidissement 83 °C 1.4 HDi-1.6 HDi

oe: 1336AX



03882
tube 1.6 VTi

oe: 1351.VF



07645
durit de radiateur [supérieur] 1.2 VTi

oe: 9671339080

© INDUSTRIAL METALCAUCHO, S.L.U.



07650
durit de radiateur [inférieur] 1.6 HDi

oe: 9803058380



07676
durit turbo 1.6 HDi

oe: 0382NL

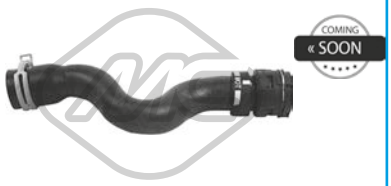

97254
durit de radiateur [supérieur] 1.6 HDi

oe: 9803129080



97315
durit de radiateur [supérieur] 1.4 HDi

oe: 1351.VZ



97324
durit de radiateur [inférieur] 1.4 HDi

oe: 1352.30

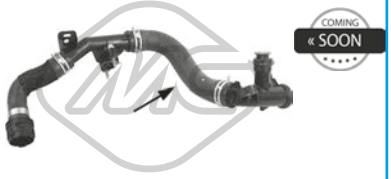

97786
durit de radiateur 1.6 HDi

oe: 9804208380

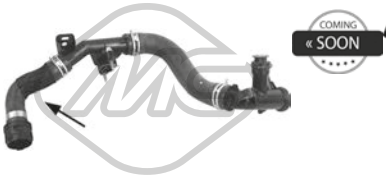

97787
durit de radiateur 1.6 HDi

oe: 9804208380



03659
bouchon de remplissage d'huile 1.6 VTi

oe: 0258.56 -- 0258.65



39139
bouchon de remplissage d'huile 1.4 HDi

oe: 1180.S5



03839 Ø 79 mm
couvercle filtre huile 1.4 HDi-1.6 HDi

oe: 1103K4



05397
carter d'huile 1.4 HDi-1.6 HDi

oe: 0301N1



50291 Nombre de connexions: 2
capteur température liquide refroidissement 1.4 HDi-1.6 HDi

oe: 1338C1



00667 Filetage: 16x150
bouchon carter d'huile 1.2 THP 110-1.2 THP 130-1.2 VTi-1.4 HDi-1.6 BHDi 100-1.6 BHDi 120-1.6 BHDi 75-1.6 HDi-1.6 VTi

oe: 2221.11 -- 016393



02051 Ø 10 mm Ø 21 mm
rondelle cuivre 1.4 HDi-1.6 HDi

oe: 0313.40 -- 0313.33



02452 Filetage: 14x125
bouchon carter d'huile 1.6 VTi

oe: 0311.18 -- 0311.38

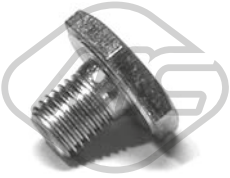

02929 Filetage: M10x1,25
bouchon carter d'huile 1.4 HDi-1.6 HDi

oe: 0311.29



05739
radiateur d'huile 1.4 HDi

oe: 1103.K2



05740
radiateur d'huile 1.6 HDi

oe: 1103.L1

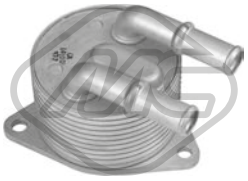

39061
radiateur d'huile 1.2 THP 110

oe: 3648065 -- 9807979380



39172 L: 122 mm
radiateur d'huile 1.6 BHDi 100-1.6 BHDi 120-1.6 BHDi 75-1.6 HDi

oe: 9804281280 -- 9801622280SK



39130 L: 501 mm
jauge de niveau d'huile 1.4 HDi-1.6 BHDi 100-1.6 BHDi 120-1.6 BHDi 75-1.6 HDi

oe: 9677993580

39154 L: 545 mm
jauge de niveau d'huile 1.6 VTi

oe: 1174.G0

39169 L: 490 mm
jauge de niveau d'huile 1.2 VTi

oe: 9802849780

39170 L: 525 mm
jauge de niveau d'huile 1.2 THP 110-1.2 THP 130

oe: 9809038580

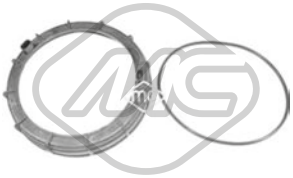

03877 Ø 170 mm
bouchon réservoir carburant 1.2 THP 110-1.2 THP 130-1.2 VTi-1.4 HDi-1.6 BHDi 100-1.6 BHDi 120-1.6 BHDi 75-1.6 HDi-1.6 VTi

oe: 153141 -- 153130



57834 Ø 20,50|7,7 mm Ø 15,0|23 mm
entretoise injecteur 1.4 HDi-1.6 BHDi 100-1.6 BHDi 120-1.6 BHDi 75-1.6 HDi

oe: 9804220580 -- 1981.95



92093
tuyauterie injection 1.6 HDi

oe: 1574JK

© INDUSTRIAL METALCAUCHO, S.L.U.

CIRCUIT TURBO COMPRESSEUR

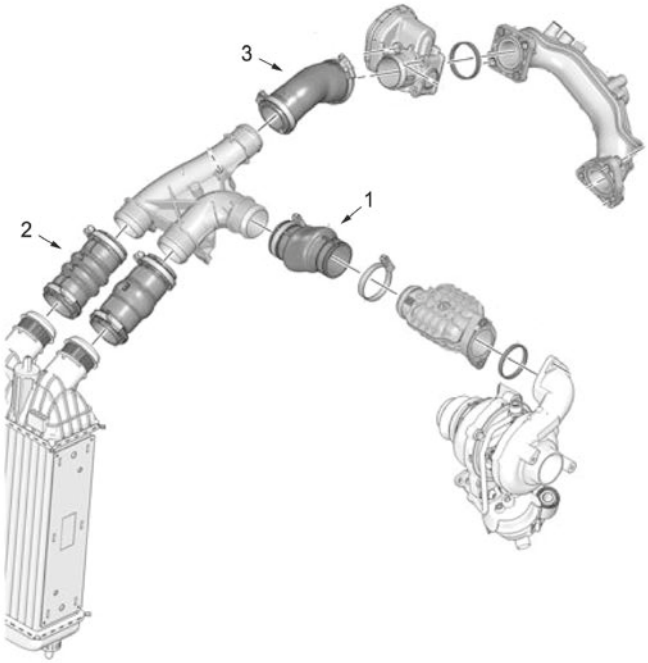

moteur 1.6HDi

1	09849	durit turbo
3	07676	durit turbo

C88M11219TURBOP1 PEUGEOT 2008 03/2013 -



09849
durit turbo 1.6 BHDi 120-1.6 BHDi 75-1.6 HDi

oe: 0382PJ

SUSPENSION AVANT & SUPPORTS DE MOTEUR

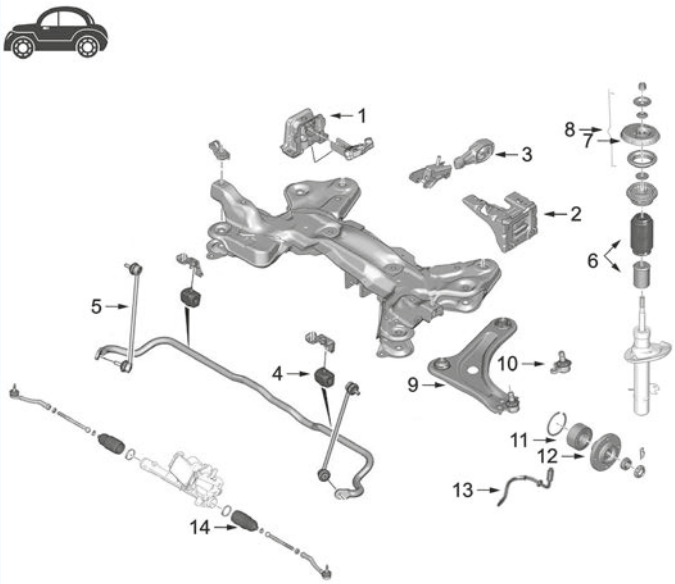

1	04647	support moteur à droite 1.4HDi
	05181	support moteur à droite 1.6HDi
	05219	support moteur à droite 1.6VTi
2	57049	support moteur G 1.2THP-1.6HDi-1.6VTi
3	05213	support moteur arrière 1.4HDi-1.6VTi
	57048	support moteur arrière 1.2-1.2VTi
4	05205	palier de barre stabilisatrice Ø22mm
5	04068	biellette barre stabilisatrice G et D 09/'12-11/'15 et berceau acier
	05209	biellette puntal barre stabilisatrice gauche de 11/'15 et pont acier
	05210	biellette barre stabilisatrice droite de 11/'15 et pont acier detare
6	06259	kit butée amortisseur et cache poussière
7	06679	support amortisseur AV
8	06678	kit support amortisseur
	06680	kit support amortisseur devant avec roulement
9	06580	silentbloc bras suspension AV
10	53113	rotule de suspension G D
11	74102	roulement moyeu de roue devant
12	90066	moyeu de roue devant
13	74248	flexible de frein AV
	96494	flexible de frein AV
14	11145	kit soufflet crémaillère direction

C88M11219SOPDP1 PEUGEOT 2008 03/2013 -



04647
support moteur [droite] 1.4 HDi

oe: 1807HX -- 1807S4

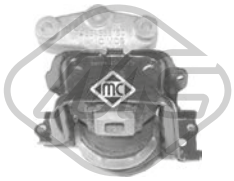

05181
support moteur [droite] 1.6 HDi

oe: 1807AW -- 1807GW

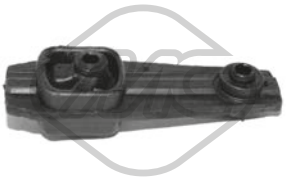

05213 Ø 10,3 mm L: 102 mm
support moteur [arrière] 1.4 HDi-1.6 VTi

oe: 1806.96

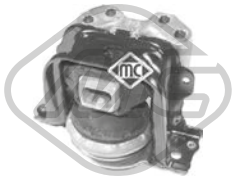

05219
support moteur [droite] 1.6 VTi

oe: 1839.F4 -- 1839.J2

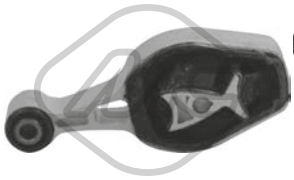

57048
support moteur [arrière] 1.2 VTi

oe: 9688824180

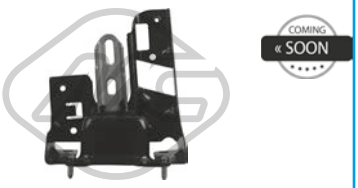

57049
support moteur [gauche] 1.2 THP 110-1.2 THP 130-1.6 BHDi 100-1.6 BHDi 120-1.6 BHDi 75-1.6 HDi-1.6 VTi

oe: 9806658980 -- 9676570880



57906
support moteur 1.2 VTi

oe: 9676780580



57907
support moteur [arrière] 1.2 VTi

oe: 9810221880 -- 9815650580



04068 L: 330 mm
biellette embout barre stabilisatrice [essieu avant] 1.2 THP 110-1.2 THP 130-1.2 VTi-1.4 HDi-1.6 BHDi 100-1.6 BHDi 120-1.6 BHDi 75-1.6 HDi-1.6 VTi

oe: 5087.71 -- 9808868280

© INDUSTRIAL METALCAUCHO, S.L.U.

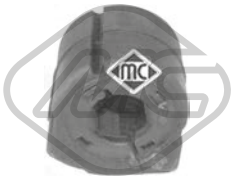

05205 Ø 22,0 mm L: 38 mm
palier barre stabilisatrice [des deux côtés de l'essieu avant] 1.4 HDi-1.6 HDi

oe: 5094C3



05209 L: 330 mm
biellette embout barre stabilisatrice [essieu avant gauche] 1.2 THP 110-1.2 THP 130-1.2 VTi-1.4 HDi-1.6 BHDi 100-1.6 BHDi 120-1.6 BHDi 75-1.6 HDi-1.6 VTi
oe: 5087.69 -- 5087.54



05210 L: 330 mm
biellette embout barre stabilisatrice [essieu avant droit] 1.2 THP 110-1.2 THP 130-1.2 VTi-1.4 HDi-1.6 BHDi 100-1.6 BHDi 120-1.6 BHDi 75-1.6 HDi-1.6 VTi
oe: 5087.55 -- 5087.68

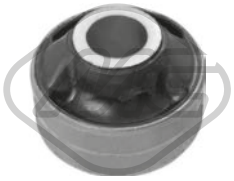

06580 Ø 18 mm Ø 55 mm
silentbloc bras de suspension [essieu avant] 1.2 THP 110-1.2 THP 130-1.2 VTi-1.4 HDi-1.6 BHDi 100-1.6 BHDi 120-1.6 BHDi 75-1.6 HDi-1.6 VTi

oe: 3523.EE -- 3523.EC



53113 Ø 18 mm
rotule de suspension [essieu avant] 1.2 THP 110-1.2 THP 130-1.2 VTi-1.4 HDi-1.6 BHDi 100-1.6 BHDi 120-1.6 BHDi 75-1.6 HDi-1.6 VTi

oe: 364062 -- 364065



04181 Ø 65 mm Ø 100 mm
roulement support amortisseur [des deux côtés de l'essieu avant] 1.2 THP 110-1.2 THP 130-1.2 VTi-1.4 HDi-1.6 BHDi 100-1.6 BHDi 120-1.6 BHDi 75-1.6 HDi-1.6 VTi
oe: 5035.27 -- 5035.58



06259
jeu soufflet butée amortisseur [des deux côtés de l'essieu avant] 1.2 THP 110-1.2 VTi-1.4 HDi-1.6 BHDi 100-1.6 BHDi 120-1.6 BHDi 75-1.6 HDi-1.6 VTi

oe: 525439 -- 5033E3

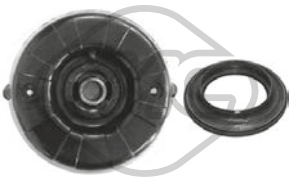

06678
kit support amortisseur [essieu avant] 1.4 HDi-1.6 HDi

oe: 9672116080 -- 9151063380



06679 Ø 14,2 mm
support amortisseur [des deux côtés de l'essieu avant] 1.2 THP 110-1.2 THP 130-1.2 VTi-1.4 HDi-1.6 BHDi 100-1.6 BHDi 120-1.6 BHDi 75-1.6 HDi-1.6 VTi
oe: 9670830780 -- 5038.H4



06680
kit support amortisseur [des deux côtés de l'essieu avant] 1.2 THP 110-1.2 THP 130-1.2 VTi-1.4 HDi-1.6 BHDi 100-1.6 BHDi 120-1.6 BHDi 75-1.6 HDi-1.6 VTi
oe: 9670830780 -- 5038.H4



Longueur du filetage [mm]: 18
Filetage [mm]:: M 12 x 1,25
05455
ecrou de roue [avant et arrière] 1.2 THP 110-1.2 THP 130-1.2 VTi-1.4 HDi-1.6 HDi-1.6 VTi

oe: 5405.72 -- 5405.84



Ø 128.5 mm
Nombre de dents: 25
H: 77 mm
90066
moyeu de roue [essieu avant] 1.4 HDi-1.6 HDi

oe: 3307.75 -- 3307.70



74102 Ø 72 mm
kit de roulements de roue [essieu avant] 1.2 THP 110-1.2 THP 130-1.2 VTi-1.4 HDi-1.6 BHDi 100-1.6 BHDi 120-1.6 BHDi 75-1.6 HDi-1.6 VTi

oe: 3350.92 -- 3350.86



74113 Ø 30 mm Ø 62 mm
kit de roulements de roue [des deux côtés du pont arrière] 1.2 THP 110-1.2 THP 130-1.2 VTi-1.4 HDi-1.6 BHDi 100-1.6 BHDi 120-1.6 BHDi 75-1.6 HDi-1.6 VTi
oe: 1623942580 -- 1607704580

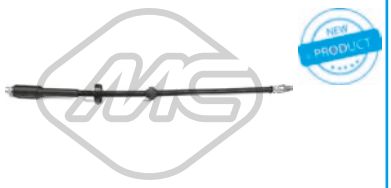

74248 L: 525 mm
flexible de frein [essieu avant] 1.2 THP 110-1.2 THP 130-1.2 VTi-1.4 HDi-1.6 BHDi 100-1.6 BHDi 120-1.6 BHDi 75-1.6 HDi-1.6 VTi

oe: 4806K7



96494 L: 535 mm
flexible de frein [des deux côtés de l'essieu avant] 1.2 THP 110-1.2 THP 130-1.2 VTi-1.4 HDi-1.6 BHDi 100-1.6 BHDi 120-1.6 BHDi 75-1.6 HDi-1.6 VTi

oe: 4806G1 -- 4806.G1



Ø 35 - 84 mm
01113 kit **00113**
kit soufflet transmission [côté roue des deux côtés de l'essieu avant] 1.4 HDi-1.6 HDi

oe: 329331



Ø 34 - 76 mm
01427 kit **00427**
kit soufflet transmission [côté roue des deux côtés de l'essieu avant] 1.4 HDi-1.6 HDi

oe: 329320

© INDUSTRIAL METALCAUCHO, S.L.U.



Ø 27 - 62 mm

01428 kit **00428**

kit soufflet transmission [du côté boîte de vitesses des deux côtés de l'essieu avant] 1.2 THP 110-1.2 THP 130-1.2 VTi-1.4 HDi-1.6 HDi-1.6 VTi

oe: 328793 -- 328788



Ø 23 - 77 mm

11058 kit **10058**

kit soufflet transmission [côté roue des deux côtés de l'essieu avant] 1.2 THP 130-1.2 VTi-1.4 HDi-1.6 HDi-1.6 VTi

oe: 3293.A5



Ø 20 - 64 mm

11061 kit **10061**

kit soufflet transmission [du côté boîte de vitesses des deux côtés de l'essieu avant] 1.6 VTi

oe: 3287.95



Ø 23,5 - 75 mm

11158 kit **10158**

kit soufflet transmission [du côté boîte de vitesses] 1.6 HDi

oe: C97417Y01J



Ø 15.8 - 50.5 mm

11145 kit **10145**

kit soufflet crémaillère direction [du côté boîte de vitesses] 1.4 HDi-1.6 HDi

oe: 1608652080



21037

filtre transmission 1.4 HDi-1.6 HDi-1.6 VTi

oe: 2263.33 -- 2209.40



05202 Ø 158 mm - 6 gorges

poulie vilebrequin avec amortisseur de vibrations 1.4 HDi-1.6 HDi

oe: 0515.T3

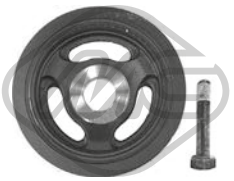

15202 Ø 158 mm - 6 gorges

kit poulie vilebrequin avec amortisseur de vibrations 1.4 HDi-1.6 HDi

oe: 0515.T3



05422 Ø 65 mm

galet tendeur alternateur 1.4 HDi

oe: 1611425680 -- 5751.H6



05428 Ø 60 mm

galet tendeur 1.2 THP 110-1.2 THP 130-1.2 VTi

oe: 1611422980 -- 5751.G3



57141 Ø 60,0 mm

galet tendeur 1.2 VTi

oe: 9675873980 -- 1623068180



57155

galet tendeur 1.6 HDi

oe: 1606948980 -- 0829.F8

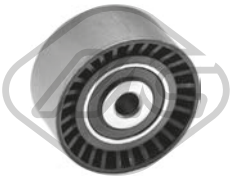

57159 Ø 10,0 mm Ø 61,0 mm

galet tendeur 1.4 HDi-1.6 HDi

oe: 9673528080 -- 0830.75



57475 Ø 65,0 mm

galet tendeur alternateur 1.6 HDi

oe: 9801875280 -- 9677279580

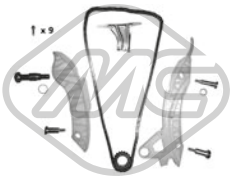

06179

kit de distribution 1.6 VTi

oe: 0818.35 -- 0818.34

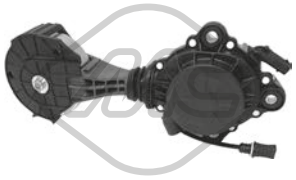

57858 Ø 75,0 mm

galet tendeur alternateur 1.6 VTi

oe: 1204.56 -- 1204.55



04424 Ø 22,0|24 mm L: 57 mm

douille de guidage embrayage 1.2 THP 110-1.2 THP 130-1.2 VTi-1.4 HDi-1.6 BHDi 100-1.6 BHDi 120-1.6 BHDi 75-1.6 HDi-1.6 VTi

oe: 2105.38 -- 2105.14

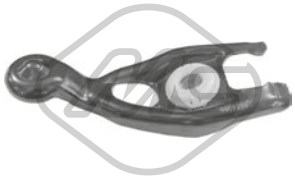

04600

fourchette embrayage 1.2 VTi-1.4 HDi

oe: 211761

© INDUSTRIAL METALCAUCHO, S.L.U.

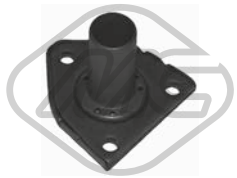

04605 Ø 23 mm
douille de guidage embrayage 1.2 THP 110-1.6 BHDi 100-1.6 BHDi 75-1.6 HDi-1.6 VTi

oe: 210535



06183
revêtement de pédale 1.4 HDi-1.6 HDi

oe: 9640228180 -- 9640228180

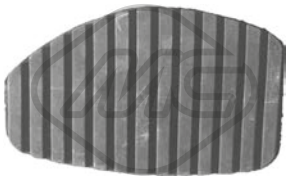

06184
revêtement de pédale 1.4 HDi-1.6 HDi

oe: 213015



06189
revêtement de pédale 1.2 THP 110-1.2 THP 130-1.2 VTi-1.4 HDi-1.6 BHDi 100-1.6 BHDi 120-1.6 BHDi 75-1.6 HDi-1.6 VTi

oe: 2130.26

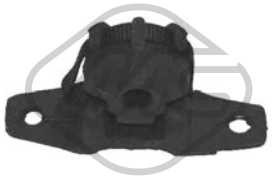

04653
support echappement [arrière droite] 1.4 HDi-1.6 HDi

oe: 1755R2 -- 1755J6



04655
support echappement [avant] 1.2 THP 110-1.2 THP 130-1.2 VTi-1.4 HDi-1.6 HDi-1.6 VTi

oe: 1755.J8 -- 1755.F4



07062
support echappement [essieu arrière] 1.4 HDi-1.6 HDi

oe: 1755N1 -- 1755N0

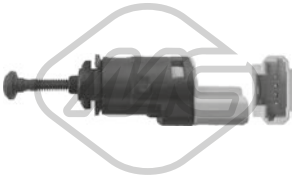

06166
interrupteur feux de frein 1.4 HDi-1.6 HDi

oe: 1606480480 -- 4534.63



02063
pompe lave-glaces 1.2 THP 110-1.2 THP 130-1.2 VTi-1.4 HDi-1.6 BHDi 100-1.6 BHDi 120-1.6 BHDi 75-1.6 HDi-1.6 VTi

oe: 6434.98 -- 6434.70



03891
bouchon réservoir eau nettoyage 1.2 THP 110-1.2 THP 130-1.2 VTi-1.4 HDi-1.6 BHDi 100-1.6 BHDi 120-1.6 BHDi 75-1.6 HDi-1.6 VTi

oe: 6432.30



68037 L: 290 mm
bras + balai essuie-glace [arrière] 1.2 THP 110-1.2 THP 130-1.2 VTi-1.4 HDi-1.6 BHDi 100-1.6 BHDi 120-1.6 BHDi 75-1.6 HDi-1.6 VTi

oe: 1610720480 -- 6429GN



50298 L: 1070 mm
capteur ABS 1.2 THP 110-1.2 THP 130-1.2 VTi-1.4 HDi-1.6 BHDi 100-1.6 BHDi 120-1.6 BHDi 75-1.6 HDi-1.6 VTi

oe: 4545.J9 -- 4545.J5

© INDUSTRIAL METALCAUCHO, S.L.U.

CIRCUIT D'EAU

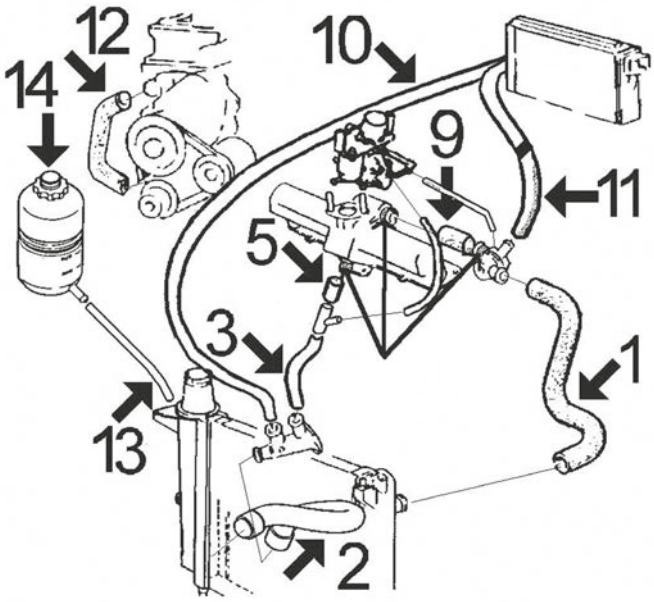

205 moteurs 1118 (E1), 1124 (F1), 1294 (G1), 1442 (Y2) et 1592 cc (J2) :

1	07559	durit radiateur sup.
2	07561	durit radiateur inf.
3	07655	durit de raccord accès à raccord interemédiaire
5	07582	durit collecteur
9	07581	durit de collecteur à thermostat
10	07751	durit de chauffage à raccord accès de l'eau
11	07660	durit de chauffage à thermostat
12	07708	durit de pompe de l'eau à bride
13	00117	durit vase d'expansion à radiateur Ø 10x16 mm long. 1300 mm
14	03501	vase d'expansion
	03519	bouchon de vase d'expansion 0,70 bar
	03524	bouchon de vase d'expansion 1,00 bar

C88M196M205M277M3452CAP1 PEUGEOT 205 - 309 02/1983 - 12/1993

CIRCUIT D'EAU

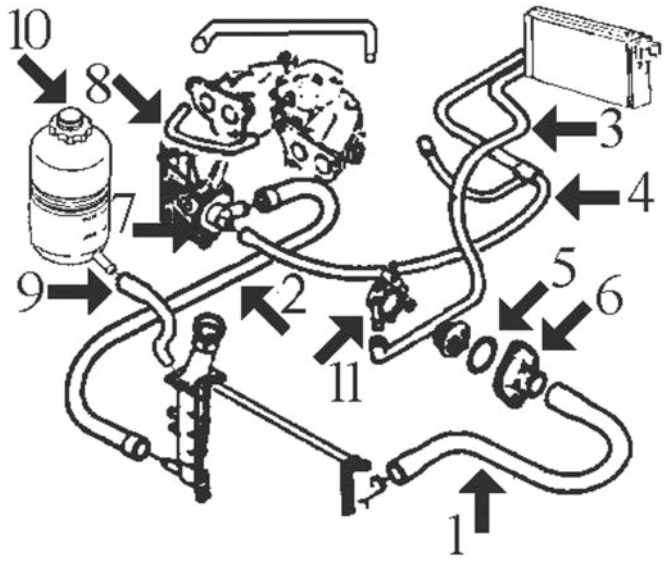

205 et 309 moteurs TU de 1124 cc (TU1) et 1360 cc (TU3S et TU24

1	07745	durit superior radiateur 205 (radiateur de plastique) et 309 avec air conditionné
	07888	durit superior radiateur 205 (radiateur métallique)
	08686	durit superior radiateur 309
2	07746	durit radiateur inf.
3	08178	durit de chauffage à thermostat, sauf "Rallete"
4	08177	durit de chauffage à pompe, 3 voies
5	02351	joint de thermostat
6	03011	bride de thermostat
7	03578	bride pompe de l'eau (plastique)
8	07953	durit collecteur à carburateur 1124 cc
	07954	durit collecteur à carburateur 1360 cc
9	07946	durit de radiateur à vase d'expansion (radiateur métallique)
10	03501	vase d'expansion
	03519	bouchon de vase d'expansion 0,70 bar
	03524	bouchon de vase d'expansion 1,00 bar
11	03081	buse métallique thermostat Ø 15,5 mm
	03082	buse métallique thermostat Ø 10 mm

C88M196M205M277M3452CAP2 PEUGEOT 205 - 309 02/1983 - 12/1993

© INDUSTRIAL METALCAUCHO, S.L.U.

CIRCUIT D'EAU

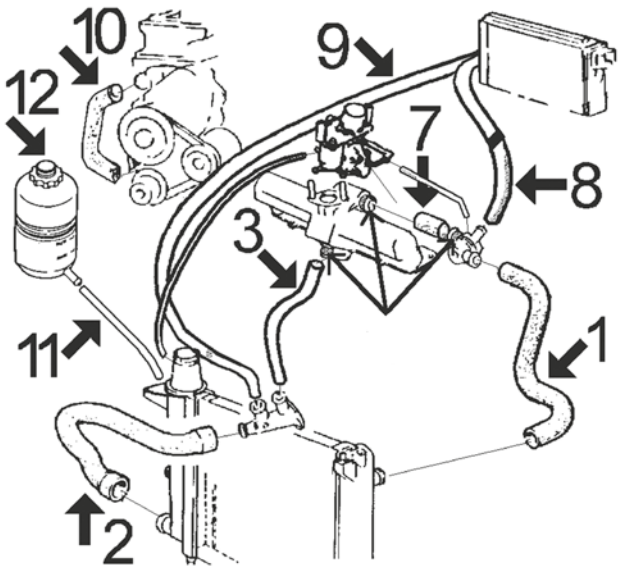

309 moteurs 1294 (G1), 1442 (Y2) et 1592 cc (J2) :

1	07627	durit superior radiateur
2	07724	durit plus bas de radiateur 1442 et 1592 cc
3	05899	durit de raccord accès à collecteur 1294 cc
	07655	durit de raccord accès à collecteur 1442 et 1592 cc
7	07581	durit de collecteur a thermostat 1294 cc
	07928	durit de collecteur à thermostat 1442-1592 cc
8	07660	durit de chauffage à thermostat 1442 et 1592 cc
9	07889	durit de chauffage à raccord accès
10	07708	durit de pompe de l'eau à bride
11	00117	durit vase d'expansion à radiateur Ø 10x16 mm long. 1300 mm
12	03501	vase d'expansion
	03519	bouchon de vase d'expansion 0,70 bar
	03524	bouchon de vase d'expansion 1,00 bar

C88M196M205M277M3452CAP3 PEUGEOT 205 - 309 02/1983 - 12/1993

CIRCUIT D'EAU

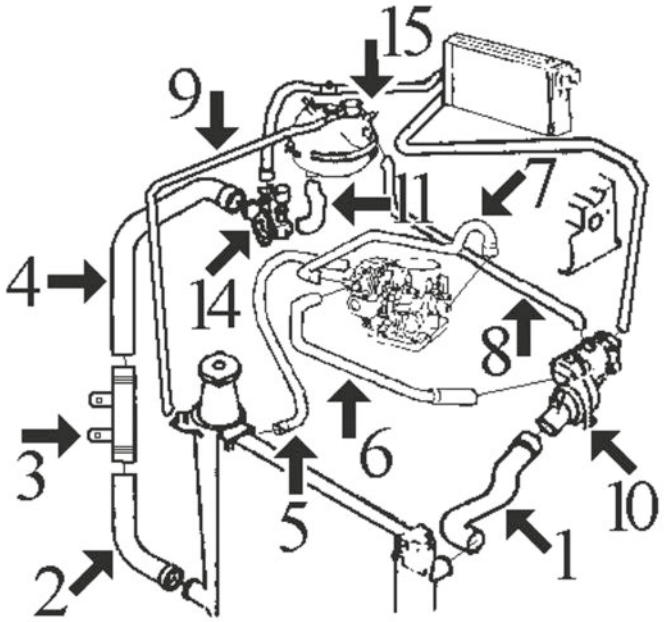

205 moteurs 1580 cc (XU51C-automatique) et 1905 cc (XU9JA-injection) || 309 moteurs 1580 cc (XU52C) et 1905 cc (XU92C-carburateur et XU9JA-injection)

1	07757	durit superior de radiateur 309 1.6 et 1.9 carburateur (sauf 1.6 automatique)
	07856	durit superior radiateur 205 1.9 GTI sin aire ac.
	08545	durit superior radiateur 1.6 de '91
2	07563	durit plus bas de radiateur 205 1580 automatique et 1.9 GTI sans air conditionné
	07758	durit plus bas radiateur 309
	08184	durit plus bas de radiateur 205 et 309 1580 cc automatique et 1.9 GTI avec air conditionné
3	03056	tube métallique
4	07544	durit de tube métallique à pompe jusqu'à '91(carbur.)
	08546	durit de tube métallique à pompe de '91(inetecc.)
5	00116	durit carburateur à radiateur 205 1.6 automatique et 309 1.6 et 1.9 carburateur Ø 8 x 15 mm longueur 900 mm
6	00116	durit de carburtateur à thermostat 205 1.6 automatique et 309 1.6-1.9 carburateur Ø 8 x 15 mm longueur 250 mm
8	08015	durit 309 1.9 carburateur
9	00117	durit vase d'expansion à radiateur Ø 10x16 mm long. 1300 mm
10	02351	joint de thermostat de mod. '91
	03551	thermostat 1.6 de '91 (inetección)
11	08150	durit vase d'expansion
14	03523	bride liquide refroidissement
15	03558	vase d'expansion complet avec bouchon

C88M196M205M277M3452CAP4 PEUGEOT 205 - 309 02/1983 - 12/1993

CIRCUIT D'EAU

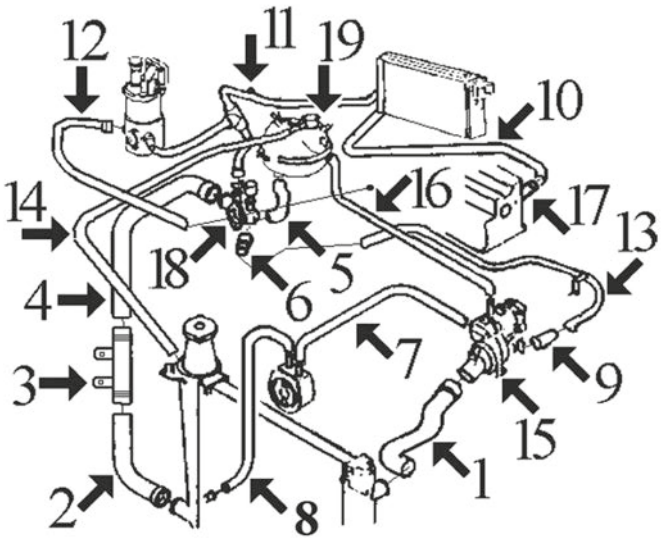

205 moteur DIESEL 1769 cc (XUD7) || 309 moteur DIESEL 1905 cc (XUD9) et TURBODIESEL 1769 cc (XUD7T)

1	07562	durit superior radiateur 205 D jusqu'à '92
	07759	durit superior radiateur 309 D-TD
	08547	durit superior radiateur 205 D de '92
2	07563	durit plus bas radiateur 205 D sans air conditionné jusqu'à '92
	07758	durit plus bas radiateur 309 D-TD
	08184	durit plus bas radiateur 205 D avec air conditionné jusqu'à '92
	08546	durit plus bas radiateur 205 D de '92
3	03056	tube métallique liaison durit plus bas
4	07544	durit de tube à pompe de l'eau
5	08063	durit de vase à pompe jusqu'à '90
	08150	durit de vase à pompe de '90
6	07948	durit de tube à pompe 205 D de '90 et 309 TD
	07949	durit de tube à pompe 205 D jusqu'à '90 et 309 D
7	08062	durit d'échangeur à thermostat 309 D et TD
8	08151	durit de radiateur à échangeur 309 D et TD
9	07947	durit de tube à thermostat 205 D h/ '90 et 309 D
	07949	durit de tube à thermostat 205 D d/'90 et 309 TD
10	07886	durit de chauffage à culasse jusqu'à '92
	08543	durit de chauffage à culasse '92
11	07887	durit de chauffage à pompe et filtre gasoil 205 D et 309 D jusqu'à '90 (3 voies)
	08065	durit de chauffage à pompe 205 D et 309 D de '90 et 309 TD
12	08153	durit de filtre gasoil à culasse 205 D
	08736	durit de filtre gasoil à culasse 309 D jusqu'à '90
13	03019	tube d'eau métallique jusqu'à '91
	03057	tube d'eau métallique '93-
	03134	tube d'eau métallique '91 jusqu'à '93
14	00117	durit vase d'expansion à radiateur Ø 10x17 mm long. 130 cm
15	03539	thermostat 1.7 Diesel con échangeur en filtre d'huile et 1.9 D-TD tous
	03616	thermostat 1.7 Diesel sin échangeur en filtre d'huile
16	08015	durit vase d'expansion
17	03059	durit refroidissement
18	03503	bride liquide refroidissement
19	03558	vase d'expansion complet avec bouchon

C88M196M205M277M3452CAP5 PEUGEOT 205 - 309 02/1983 - 12/1993

© INDUSTRIAL METALCAUCHO, S.L.U.

TUBES DE RECYCLAGES

205 moteurs 1118 (E1), 1124 (F1), 1294 (G1), 1442 (Y2) et 1592 cc (J2) :

14	08002	tube de filtre régulateur à collecteur 1118-1124 et 1294 cc (moteur E1, F1 et G1)
15	08001	tube de filtre régulateur à cache culbuteurs 1118-1124 et 1294 cc (moteur E1, F1 et G1)
17	08003	tube de filtre air à cache culbuteurs 1442 et 1592 cc (moteures et2 et J2)

C88M196M205M277M3452DESVP1 PEUGEOT 205 - 309 02/1983 - 12/1993

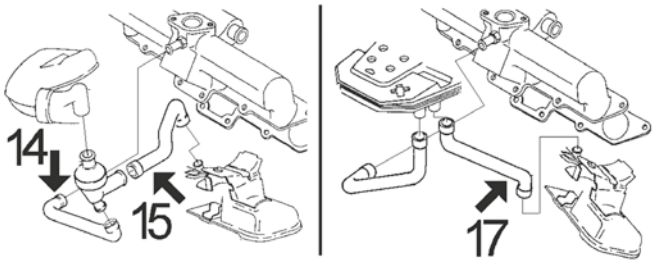

TUBES DE RECYCLAGES

309 moteurs 1294 (G1), 1442 (Y2) et 1592 cc (J2) :

12	08002	tube de régulateur à collecteur 1294 cc
13	08001	tube de régulateur à cache culbuteurs 1294 cc
14	08002	tube de filtre air à collecteur 1442 et 1592 cc
15	08003	tube de filtre air à cache culbuteurs 1442 et 1592 cc

C88M196M205M277M3452DESVP2 PEUGEOT 205 - 309 02/1983 - 12/1993

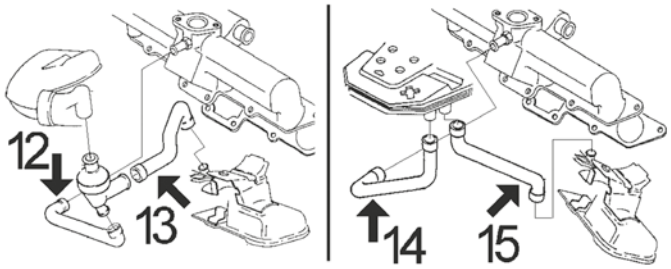

TUBES DE RECYCLAGES

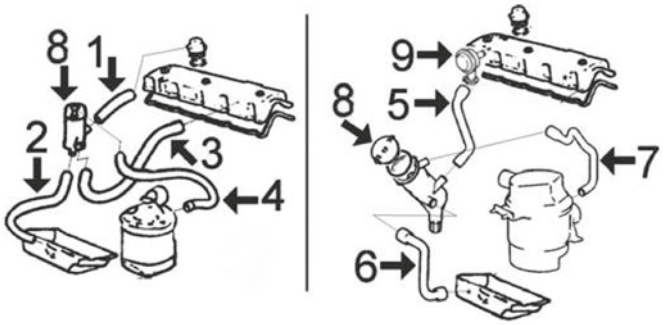

moteur diesel XU :

1	08160	tube à bouchon, décanteur jusqu'à PR-3606 (10/'86)
2	08160	tube à bouchon, décanteur jusqu'à PR-3606 (10/'86)
3	07990	tube à cache culbuteurs, décanteur jusqu'à PR-3606 (10/'86)
4	08161	tube à filtre air, décanteur jusqu'à PR-3606 (10/'86)
5	08165	tube à cache culbuteurs, décanteur de PR-3607 (10/'86)
6	08166	tube à bloque moteur, décanteur de PR-3607 (10/'86)
7	07990	tube à filtre air, décanteur de PR-3607 (10/'86) de '92
	08164	tube à filtre air, décanteur de PR-3607 (10/'86) jusqu'à '92
8	03631	décanteur avec bouchon
9	03637	séparateur d'huile avec joints toriques

C88M196M205M277M3452DESVP3 PEUGEOT 205 - 309 02/1983 - 12/1993



00116 Ø 8 mm Ø 15 mm
durit eau 8 x 15 mm [droite, supérieur] 205 I,205 II,309 I,309 II 1.6-1.9 GTI

oe:



00117 Ø 10 mm Ø 16 mm
durit thermostat 1.0-1.1 CJ-1.1-1.3 XL-1.3-1.4 CJ-1.4-1.4 CT-1.6-1.6 GTI-1.6 CJ-1.6 CTI-1.7 D-1.8 D-1.8 XDT-1.9-1.9 GTI-1.9 D-1.9 GTI 16V-1.9 CTI

oe:



02351 Ø 41 mm Ø 47 mm
joint thermostat 205 II,205 I 1.0-1.1 CJ-1.1-1.3-1.4 CJ-1.4-1.6-1.6 GTI

oe: 134030 -- 133953



02361 Ø 51 mm Ø 58 mm
joint thermostat 205 II 1.9 D

oe: 133992

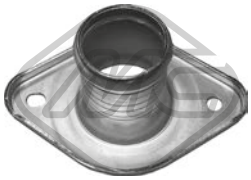

03011
couvercle thermostat 205 II,205 I,309 I,309 II 1.0-1.1 CJ-1.1-1.3-1.4-1.4 CJ

oe: 1336.44



03019
tube métallique 205 I,205 II 1.7 D-1.9 D

oe: 121329



03037
thermostat d'eau 82 °C 205 I,205 II,309 I,309 II 1.0-1.1-1.4 CT-1.4-1.6 CJ-1.6 CTI-1.6-1.9-1.9 CTI-1.9 GTI

oe: 96178080 -- 1338.37



03056
tube métallique 205 I,205 II 1.6 GTI-1.6-1.7 D-1.9 GTI-1.9 D

oe: 1307.78

© INDUSTRIAL METALCAUCHO, S.L.U.



03057
tube métallique 205 II,309 I,309 II 1.8 D-1.9 D

oe: 1307W2



03059 Ø 20 mm
manchon 1.7 D-1.8 D-1.9 D

oe: 024542

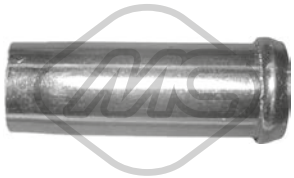

03081 Ø 15.5 mm
manchon [inférieur] 205 II,205 I,205,309 I,309 II 1.0-1.1 CJ-1.1-1.3-1.4-1.4 CJ

oe: 96064657



03082
manchon [supérieur] 205 II,205 I,309 I,309 II 1.1-1.1 CJ-1.4-1.4 CJ

oe: 96064659



03134
tube d'eau métallique 309 I,309 II 1.8 D-1.9 D

oe: 1213.31



03171 L: 120 mm
manchon 205 II,309 I,309 II 1.9 D

oe: 1336.N7



03501
vase d'expansion 205 I,205 II 1.0-1.1 CJ-1.1-1.3-1.4 CJ-1.4-1.4 CT-1.6-1.6 CJ-1.6 CTI-1.6 GTI-1.7 D-1.9 CTI-1.9 GTI

oe: 1307.93



03503
bride liquide refroidissement 205 I,205 II 1.7 D-1.8 XDT-1.9 D

oe: 1336.G4



03519 Pression [bar]: 0,7
bouchon vase d'expansion 205 I 1.0-1.1-1.4-1.6

oe: 130340

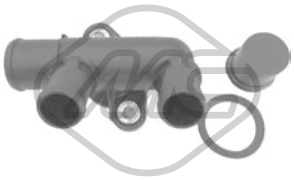

03523
bride liquide refroidissement 205 I,205 II,309 I,309 II 1.0-1.1-1.4-1.6 CJ-1.6 GTI-1.6-1.9-1.9 GTI-1.9 CTI

oe: 1339.79 -- 1336J7



03524 Pression [bar]: 1.00
bouchon vase d'expansion 205 I,205 II,309 I,309 II 1.0-1.1 CJ-1.1-1.3-1.4 CJ-1.4-1.4 CT-1.6-1.6 CJ-1.6 CTI-1.6 GTI-1.7 D-1.8 D-1.9 CTI-1.9-1.9 D-1.9 GTI-1.9 GTI 16V
oe: 1306.43

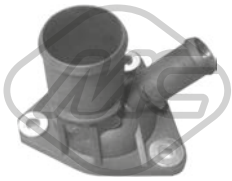

03539
couvercle thermostat 205 I,205 II,309 II 1.7 D-1.8 D-1.9 D

oe: 1336.C9



03548 Pression [bar]: 1.40
bouchon vase d'expansion 205 II,309 II 1.8 XDT

oe: 1306.C7 -- 1306.84



03551
couvercle thermostat 205 II,205 I 1.9 GTI-1.9 CTI

oe: 1336.88



03558
vase d'expansion [avant] 1.7 D-1.8 D-1.9 D

oe: 1303.53

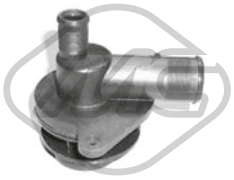

03578
bride liquide refroidissement 205 II,205 I,205,309 I,309 II 1.0-1.1 CJ-1.1-1.3-1.4-1.4 CJ

oe: 1201.66



03616 Ø 36 mm
couvercle thermostat 205 II,309 II 1.7 D-1.8 D-1.9 D

oe: 1336.E8

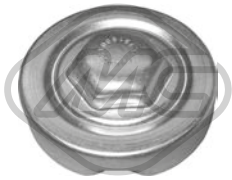

03692
bouchon de radiateur 205 I

oe: 7701018380

© INDUSTRIAL METALCAUCHO, S.L.U.



03904
bride liquide refroidissement [arrière] 205 II

oe: 1201.59



07544
durit de radiateur [inférieur] 1.6 GTI-1.6 CTI-1.6-1.7 D-1.8 D-1.8 XDT-1.9 GTI-1.9 CTI-1.9 D-1.9-1.9 GTI 16V

oe: 1307W9 -- 1307K0

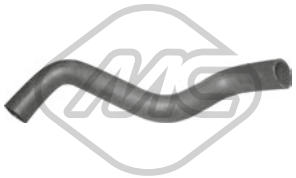

07559
durit de radiateur [supérieur] 205 I,205 II,309 I,309 II 1.1-1.4-1.6-1.9-1.9 GTI-1.9 GTI 16V

oe: 131724 -- 131723

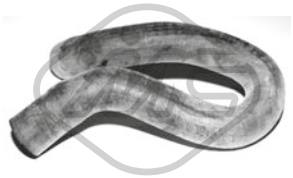

07561
durit de radiateur [inférieur] 205 I,205 II 1.1-1.4

oe: 131725



07562
durit de radiateur [supérieur] 205 I,205 II,205 1.7 D-1.8 D-1.9 D

oe: 134370



07563
durit de radiateur [inférieur] 205 I 1.7 D

oe: 130775



07581 Ø 24 mm
durit de radiateur 205 I,309 I 1.1-1.3

oe: 131729



07582
durit de radiateur [Collecteur d'admission] 205 I,205 II 1.1-1.4-1.6

oe: 131722



07627
durit de radiateur [supérieur] 205 I,205 II,309 I,309 II 1.1-1.3-1.4-1.6-1.9-1.9 GTI-1.9 GTI 16V

oe: 131726



07655
durit de radiateur [inférieur] 205 I,205 II,309 I 1.1-1.3-1.4

oe: 131728



07660
durit chauffage 205 II,205 I,309 II 1.1-1.4 CJ-1.4-1.4 CT-1.6-1.6 GTI

oe: 1307.A0



07708
durit de radiateur 205 I,205 II,309 I,309 II 1.1-1.3-1.4-1.6

oe: 130797



07724
durit de radiateur [inférieur] 309 I 1.6

oe: 1307G3



07745
durit de radiateur [supérieur] 205 II 1.1-1.4

oe: 1343.E8



07746
durit de radiateur [inférieur] 1.0-1.1 CJ-1.1-1.3-1.4-1.4 CJ

oe: 135180 -- 135145



07757
durit de radiateur [supérieur] 309 I,309 II 1.6-1.9

oe: 134379 -- 134375



07758
durit de radiateur [inférieur] 309 I,309 II 1.9 D

oe: 135121



07759
durit de radiateur [supérieur] 309 I,309 II 1.8 D-1.9 D

oe: 134382

© INDUSTRIAL METALCAUCHO, S.L.U.



07856
durit de radiateur [supérieur] 205 I,205 II 1.6 GTI-1.9 CTI-1.9 GTI

oe: 1343C3



07888
durit de radiateur [supérieur] 205 I,205 II,205 1.0-1.1-1.3-1.4

oe: 134396



07928
durit de radiateur 205 I,205 II,309 I,309 II 1.4-1.6

oe: 130798



07946
durit de radiateur 205 I,205 II 1.0-1.1-1.1 CJ-1.4 CJ-1.4

oe: 130372

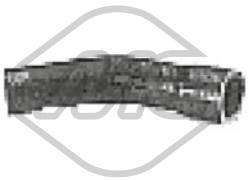

07947
durit de radiateur 1.1-1.7 D-1.9 D

oe: 93501397 -- 93501394



07948
durit de radiateur 1.7 D-1.8 D-1.8 XDT-1.9 D

oe: 1307J3



07949
durit de radiateur 1.7 D-1.8 D-1.9 D

oe: 93510787 -- 1307J4



08015
durit de radiateur 1.7 D-1.8 D-1.9 D

oe: 135111



08062
durit échangeur [entrée] 309 II 1.8 D

oe: 1307J5



08063
durit de radiateur 1.6 GTI-1.6-1.7 D-1.9 GTI-1.9 D

oe: 135095



08065
durit chauffage 205 II,309 II

oe: 1307B5 -- 1307P5



08150
durit de radiateur 205 I,205 II,309 I,309 II 1.7 D-1.8 D-1.9 D

oe: 135195



08183 Ø 20.7 mm
durit de radiateur 205 I,205 II,205,309 II 1.7 D-1.8 D-1.9 D

oe: 1307W3

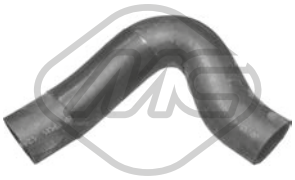

08184
durit de radiateur [inférieur] 205 I,205 II 1.9 GTI

oe: 1307X0



08312
durit de radiateur 1.7 D-1.8 D-1.9 D

oe: 1307W4

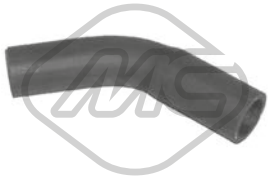

08480
durit de radiateur 205 II,205 1.7 D-1.9 D

oe: 1307HZ



08545
durit de radiateur [supérieur] 205 I 1.6 GTI

oe: 1343F7



08546
durit de radiateur [inférieur] 205 I 1.7 D

oe: 1307R9

© INDUSTRIAL METALCAUCHO, S.L.U.



08547
durit de radiateur [supérieur] 205 II 1.7 D-1.9 D

oe: 1343J7



08686
durit de radiateur [supérieur] 309 I,309 II 1.1-1.4

oe: 1343.C2

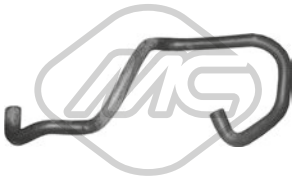

08736
durit de radiateur 205 I,205 II,205 1.7 D-1.9 D

oe: 191033



07751
durit chauffage [Sortie] 205 I,205 II 1.1

oe: 1307A1



07886
durit chauffage [entrée] 1.7 D-1.9 D

oe: 1307F3



07887
durit chauffage 1.7 D-1.9 D

oe: 1307B1



07889
durit chauffage 309 I,309 II 1.1-1.3

oe: 1307C7



07893
durit chauffage 205 II,205 I,309 I,309 II 1.6-1.6 CJ-1.9

oe: 1307C9



08151
durit radiateur 205 II,309 II 1.8 XDT-1.8 D

oe: 1307K1



08177
durit chauffage [Sortie] 205 I,205 II,309 I,309 II 1.0-1.1-1.1 CJ-1.4-1.4 CJ

oe: 6464V4



08178
durit chauffage [entrée] 205 II,205 I,309 I,309 II 1.0-1.1 CJ-1.1-1.4-1.4 CJ

oe: 6464A5



08543
durit chauffage 205 II,309 II 1.7 D-1.8 D

oe: 1307P3



03639
bouchon de remplissage d'huile 205 II 1.1-1.4

oe: 0258.55

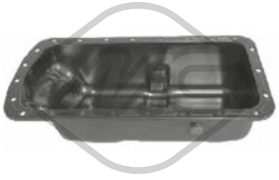

05399
carter d'huile 1.6-1.6 CJ-1.6 GTI-1.6 CTI-1.7 D-1.8 D-1.8 XDT-1.9-1.9 D-1.9 GTI

oe: 0301F3



05483
carter d'huile 205 1.7 D

oe: 0301.H9



00667 Filetage: 16x150
bouchon carter d'huile 1.0-1.1 CJ-1.1-1.3-1.4 CT-1.4 CJ-1.4-1.6 GTI-1.6-1.6 CJ-1.6 CTI-1.7 D-1.8 XDT-1.8 D-1.9 CTI-1.9 D-1.9 GTI-1.9 GTI 16V-1.9

oe: 2221.11 -- 016393



00671 Filetage: 20x150
bouchon carter d'huile 1.0-1.1 CJ-1.1-1.3-1.4 CJ-1.4 CT-1.4-1.6-1.6 GTI-1.6 CJ-1.6 CTI-1.7 D-1.8 D-1.9-1.9 CTI-1.9 D-1.9 GTI-1.9 GTI 16V

oe: 0163.21

© INDUSTRIAL METALCAUCHO, S.L.U.



02024 Ø 14 mm Ø 22 mm
rondelle carter 205 II,205 I,205,309 I,309 II 1.0-1.1 CJ-1.1-1.3-1.4-1.4 CJ-1.9 GTI 16V

oe: 0164.54



02452 Filetage: 14x125
bouchon carter d'huile 309 I,309 II 1.1-1.8 D-1.9 D

oe: 0311.18 -- 0311.38

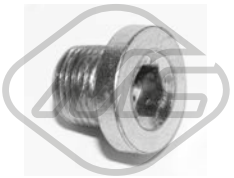

05254 Filetage: 14x125
bouchon carter d'huile 309 II 1.8 D-1.9 D

oe: 0311.28

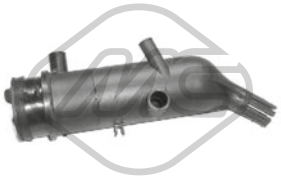

03631
décanteur d'huile 205 II 1.7 D-1.8 XDT-1.9 D

oe: 118095

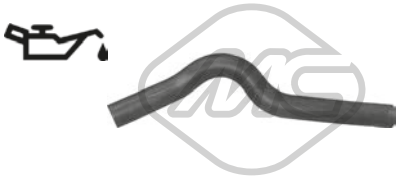

05899
durit de radiateur [Collecteur d'admission] 205 I,309 I 1.3

oe: 1307G2



07990
durit vapeur 205 I,205 II 1.9 GTI

oe: 118035

02335 L: 518 mm
jauge de niveau d'huile 205 I,205 II,309 I 1.1-1.4

oe: 117449 -- 117410

04612 L: 526 mm
jauge de niveau d'huile 205 II,309 II 1.7 D-1.8 D-1.9 D

oe: 117415

04672 L: 625 mm
jauge de niveau d'huile 205 II,309 II 1.6-1.9

oe: 117279



03637
séparateur d'huile 205 II 1.7 D

oe: 036158



08001
durit recyclage 205 I,205 II,309 I,309 II 1.1-1.3

oe: 119112



08002
durit recyclage 205 I,205 II,309 I,309 II 1.1-1.3-1.4-1.6

oe: 119121 -- 119113



08003
durit recyclage 205 I,205 II,309 I,309 II 1.1-1.4-1.6

oe: 119120



08160
durit recyclage 205 I,309 II 1.7 D-1.8 D

oe: 119230 -- 119229



08161
durit vapeur 205 II,309 II 1.7 D-1.8 D-1.9 D

oe: 1192.32 -- 95600682

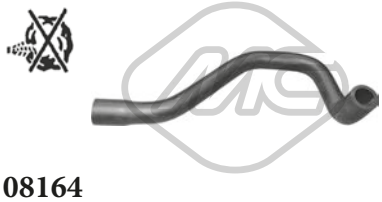

08164
durit recyclage 205 II,309 I,309 II 1.7 D-1.8 D-1.9 D

oe: 1192.50



08165
durit recyclage 1.7 D-1.8 D-1.9 D

oe: 119249



08166
durit recyclage 205 I 1.7 D

oe: 119248

© INDUSTRIAL METALCAUCHO, S.L.U.



08187
durit recyclage 205 I,205 II,309 I,309 II 1.6-1.6 CJ-1.9

oe: 118025



08305
durit recyclage 205 I 1.6-1.6 GTI-1.9 GTI

oe: 1192.66



08307 L: 186 mm
durit recyclage 1.7 D-1.8 D-1.8 XDT-1.9 D

oe: 118086



08309
durit recyclage 205 I,205 II,309 I,309 II 1.6-1.6 CJ-1.6 GTI-1.6 CTI-1.9 GTI-1.9 CTI-1.9

oe: 118058 -- 118034

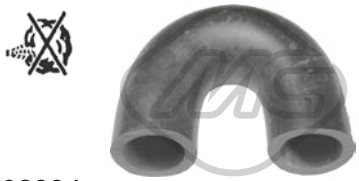

08324
durit recyclage 205 I,205 II,309 I,309 II 1.1-1.3-1.4

oe: 1192C6



00016 Ø 3 mm Ø 7 mm L: 25 mm
bouchon retour carburant 1.6-1.7 D-1.8 D-1.9 D-1.9-1.9 GTI-1.9 GTI 16V

oe: 1575.09

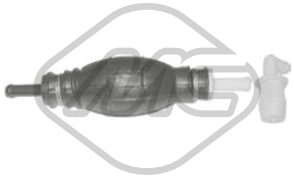

04036 Ø 8 mm
pompe d'amorçage + anti-retour 1.6-1.6 CJ-1.6 CTI-1.6 GTI-1.7 D-1.8 D-1.9 CTI-1.9 CTi-1.9-1.9 GTI-1.9 D-1.9 GTI 16V

oe: 157973



07659
manchon carburant

oe: 1505.84 -- 1504.91



08153
durit de radiateur [Pompe à carburant au filtre] 1.7 D-1.8 D-1.9 D

oe: 191031



07953
durit carburateur 205 II,309 I,309 II 1.0-1.1-1.4

oe: 141393



07954
durit carburateur 205 II,309 I 1.4

oe: 97533256 -- 141394

© INDUSTRIAL METALCAUCHO, S.L.U.

SUSPENSION AVANT & SUPPORTS DE MOTEUR



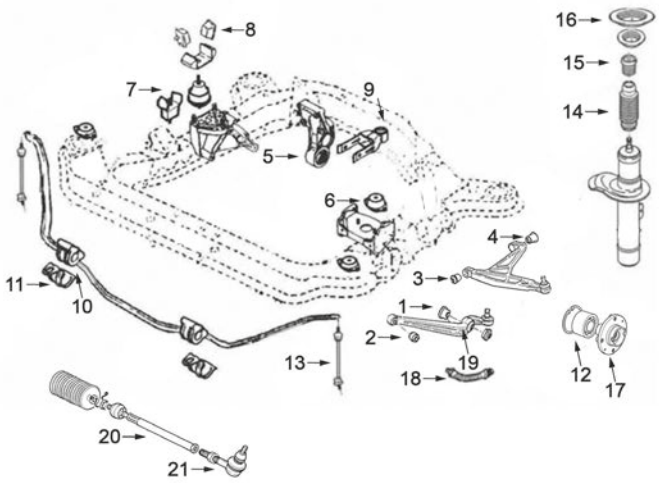

(*) modèles avec bras: 1.1 - 1.4 - 1.6 et 1.7 Diesel / modèles avec trapèze:1.9 essence et 1.7 TurboDiesel

1	00685	silentbloc bras de suspension
	00686	silentbloc bras de suspension
2	00454	silentbloc bras AV 205 (*)
	02402	silentbloc bras AV 309 (*)
3	02402	silentbloc bras AV 309 (*)
4	00893	silentbloc triangle AV 309 (*)
5	00694	silentbloc support moteur arrière tous sauf 205 moteur TU
	00751	silentbloc support moteur arrière 205 TU
	05252	support moteur arrière complète moteur TU
6	00531	support moteur G
7	00697	support moteur à droite Diesel et XU de '89
8	00724	support moteur à droite Diesel et XU jusqu'à '89
	00905	support moteur à droite tous de '89
9	00877	silentbloc support arrière moteur
	04743	support moteur arrière complète 1.1-1.2-1.3-1.4
	04744	support moteur arrière complète 1.6-1.9-1.7D-1.9D
10	00687	palier barre stabilisatrice Ø 20 mm
11	00901	collier de barre stabilisatrice
12	74011	kit de roulements de roue
13	04035	biellette de barre stabilisatrice 1.3 Rallye et 1.9 GTI
14	02933	cache poussière amortisseur AV
15	02971	butée polyuréthane suspension AV hauteur 97 mm
	02972	butée caoutchouc suspension AV hauteur 57 mm
	02975	butée polyuréthane suspension AV hauteur 79 mm
16	04406	support amortisseur avec roulement
17	90012	moyeu AV 1.6-1.9-Diesel y TurboD
	90013	moyeu AV 1.1-1.4
18	96009	flexible de frein AV (352 mm)
	96160	flexible de frein AV (446 mm)
19	52001	bras de suspension AV D
	52002	bras de suspension AV G
20	53070	axe de bielle G et D
21	53001	rotule de direction G et D

C88M196M205M277M3452SOPDP1_PEUGEOT 205 - 309 02/1983 - 12/1993

SUSPENSION ARRIERE

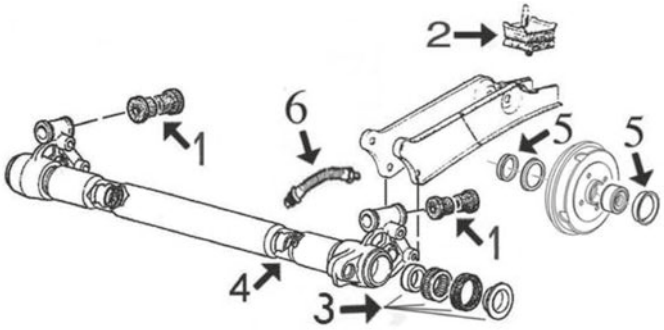

1	04246	silentbloc support pont arrière (4 x vehicule)
2	02969	support bras de suspension AR
3	04413	kit réparation bras arrière avec roulements
4	04550	axe bras arrière (à droite et à gauche)
5	04828	bague d'étanchéité, moyeu de roue
6	96053	flexible frein AR (275 mm)

C88M196M205M277M3452SOPTP1 PEUGEOT 205 - 309 02/1983 - 12/1993

ARTICULATION PALONIER DE BOITE

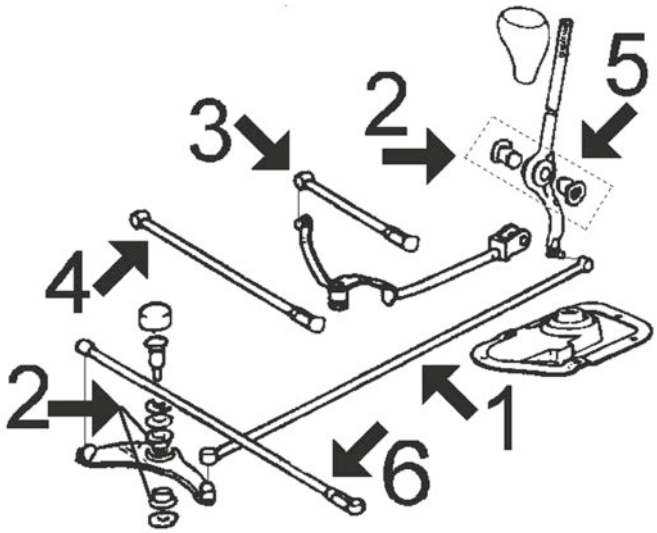

1	02322	biellette de BV
2	02409	jeu douilles BV sauf 205 moteur TU
3	02347	biellette de BV 205 jusqu'à '87
4	02347	biellette de BV
5	02400	douille levier de vitesse BV 205 TU
6	02348	biellette sauf BV BH3
	06149	biellette BV BH3

C88M196M205M277M3452APCP1 PEUGEOT 205 - 309 02/1983 - 12/1993

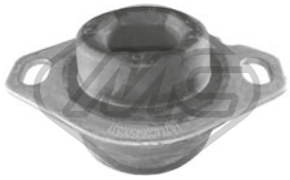

00531 Ø 13 mm L: 100| 80 mm
support moteur [avant gauche] 1.0-1.1 CJ-1.1-1.3-1.4 CJ-1.4-1.4 CT-1.6 CTI-1.6-1.6 GTI-1.6 CJ-1.7 D-1.8 D-1.9-1.9 CTI-1.9 D-1.9 GTI-1.9 GTI 16V

oe: 184395 -- 184382



00694 Ø 70 mm
support moteur [arrière] 205 II,309 II 1.6-1.9 GTI

oe: 1809.17

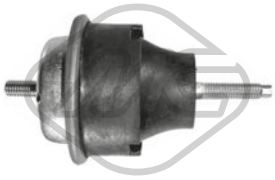

00697
support moteur [avant droite] 1.0-1.1 CJ-1.1-1.3-1.4 CJ-1.4-1.4 CT-1.6-1.6 GTI-1.6 CJ-1.7 D-1.8 D-1.8 XDT-1.9 CTI-1.9 GTI-1.9 D-1.9 GTI 16V-1.9

oe: 1844.75 -- 1844.70

© INDUSTRIAL METALCAUCHO, S.L.U.

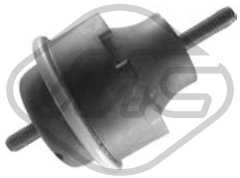

006971
support moteur NON hydraulique [avant droite] 1.0-1.1 CJ-1.1-1.3-1.4 CJ-1.4-1.4 CT-1.6-1.6 GTI-1.6 CJ-1.7 D-1.8 D-1.8 XDT-1.9 CTI-1.9 GTI-1.9 D-1.9 GTI 16V-1.9
oe: 1844.75 -- 1844.70

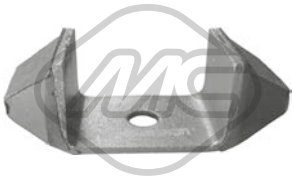

00724
butée support moteur [avant droite] 205 I,309 I 1.0-1.1-1.3-1.4-1.6-1.6 GTI-1.7 D-1.9 GTI-1.9-1.9 D

oe: 97521102 -- 1844.16

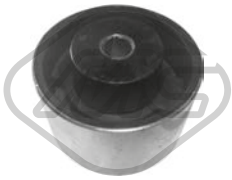

00751 Ø 65 mm
silentbloc support moteur [arrière] 205 I 1.0-1.1-1.4-1.6-1.6 GTI-1.9 GTI

oe: 1844.54

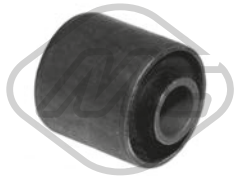

00877 Ø 12 mm Ø 30 mm
silentbloc support moteur [gauche] 205 I,309 I,309 II 1.0-1.1 CJ-1.1-1.3-1.4 CJ-1.4-1.4 CT-1.6-1.6 CJ-1.6 GTI-1.6 CTI-1.8 D-1.9-1.9 CTI-1.9 GTI-1.9 D-1.9 GTI 16V
oe: 1809.04



00905
butée support moteur [avant] 1.0-1.1 CJ-1.1-1.3 XL-1.3-1.4 CT-1.4-1.4 CJ-1.6-1.6 CJ-1.6 CTI-1.6 GTI-1.7 D-1.8 D-1.8 XDT-1.9-1.9 GTI-1.9 D-1.9 GTI 16V-1.9 CTI
oe: 1844.17

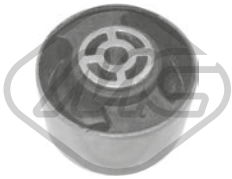

02869 Ø 10 mm Ø 70 mm L: 40| 53 mm
silentbloc support moteur [arrière] 1.0-1.1 CJ-1.1-1.3-1.4-1.4 CT-1.4 CJ-1.6 GTI-1.6-1.6 CJ-1.7 D-1.8 XDT-1.8 D-1.9-1.9 D-1.9 GTI-1.9 GTI 16V-1.9 CTI

oe: 1809.45 -- 1807.47



04064 Ø 10 mm Ø 65 mm
support moteur [arrière] 1.0-1.1 CJ-1.1-1.3-1.4 CT-1.4 CJ-1.4-1.6 CJ-1.6 CTI-1.6-1.6 GTI-1.7 D-1.8 D-1.8 XDT-1.9 D-1.9 GTI-1.9-1.9 CTI-1.9 GTI 16V

oe: 180916 -- 180921

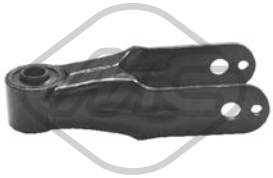

04743 Ø 12 mm Ø 30 mm
support moteur [arrière] 1.1-1.4

oe: 1806.08

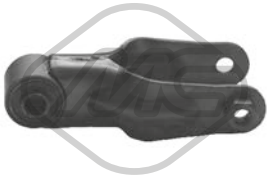

04744
support moteur [arrière] 205 I,205 II,309 I 1.6-1.7 D-1.9 GTI-1.9 D-1.9

oe: 1806.17 -- 1806.32

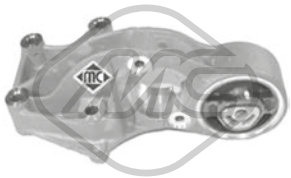

05252 Ø 10 mm Ø 65 mm
support moteur [arrière] 205 II,205 I,205,309 I,309 II 1.0-1.1 CJ-1.1-1.3-1.4-1.4 CJ

oe: 1807Z0 -- 1807Q6



00454 Ø 10 mm Ø 28.2 mm
silentbloc bras de suspension [essieu avant inférieur] 205 I,205 II,205 1.0-1.1 CJ-1.1-1.3-1.4-1.4 CJ-1.4 CT-1.6 CJ-1.6

oe: 96096727 -- 3523.20



00685 Ø 12 mm
silentbloc bras de suspension [essieu avant] 205 I,205 II 1.0-1.1 CJ-1.1-1.4 CJ-1.4-1.4 CT-1.6-1.6 CJ

oe: 352329 -- 352325

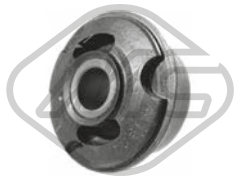

00686 Ø 12 mm
silentbloc bras de suspension [des deux côtés de l'essieu avant] 309 I,309 II 1.1-1.3-1.4-1.6-1.8 D-1.9-1.9 D

oe: 3523.58



00687 Ø 20 mm
palier barre stabilisatrice [essieu avant] 205 I,205 II,309 I,309 II 1.0-1.1 CJ-1.1-1.3-1.4 CJ-1.4-1.4 CT-1.6-1.6 CJ-1.6 CTI-1.6 GTI-1.7 D-1.8 D-1.9 CTI-1.9-1.9 D-1.9 GTI-1.9 GTI 16V
oe: 5094.36



00688 Ø 22 mm L: 55 mm
palier barre stabilisatrice [essieu avant] 205 I,205 II,309 I,309 II 1.0-1.1 CJ-1.1-1.3-1.4 CJ-1.4-1.4 CT-1.6-1.6 CJ-1.6 CTI-1.6 GTI-1.7 D-1.8 D-1.9 CTI-1.9-1.9 D-1.9 GTI-1.9 GTI 16V
oe: 5094.37



00893 Ø 12 mm Ø 31|42 mm
silentbloc triangle [essieu avant inférieur] 205 I,205 II,309 I,309 II 1.3-1.6 GTI-1.6-1.8 XDT-1.9-1.9 GTI-1.9 CTI-1.9 GTI 16V

oe: 3523.23

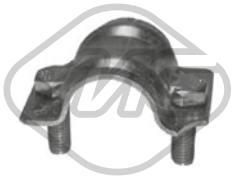

00901
demi-bague barre stab 205 I,205 II,309 I,309 II 1.0-1.1 CJ-1.1-1.3-1.4 CJ-1.4-1.4 CT-1.6-1.6 CJ-1.6 CTI-1.6 GTI-1.7 D-1.8 D-1.9 CTI-1.9-1.9 D-1.9 GTI-1.9 GTI 16V
oe: 5097.27

© INDUSTRIAL METALCAUCHO, S.L.U.



02402 Ø 10 mm Ø 28 mm
silentbloc bras de suspension [essieu avant inférieur] 205 I,205 II,309 I,309 II 1.1-1.3-1.4-1.6-1.6 GTI-1.8 D-1.9 GTI-1.9-1.9 D-1.9 GTI 16V

oe: 3523.31



02488 Ø 23 mm
palier barre stabilisatrice [essieu avant] 205 I,205 II,309 I,309 II 1.0-1.1 CJ-1.1-1.3-1.4 CJ-1.4-1.4 CT-1.6-1.6 CJ-1.6 CTI-1.6 GTI-1.7 D-1.8 D-1.9 CTI-1.9-1.9 D-1.9 GTI-1.9 GTI 16V
oe: 5094.40

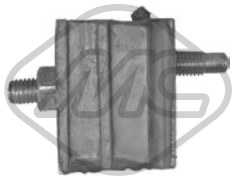

02969
support bras suspension [essieu arrière] 1.0-1.1 CJ-1.1-1.3-1.4 CJ-1.4 CT-1.4-1.6-1.6 CTI-1.6 GTI-1.6 CJ-1.7 D-1.8 XDT-1.8 D-1.9 CTI-1.9 D-1.9 GTI-1.9 GTI 16V-1.9
oe: 5151.10



04035 L: 312 mm
biellette embout barre stabilisatrice [essieu avant] 205 I,205 II,309 I,309 II 1.6 GTI-1.6 CTI-1.6-1.9 GTI-1.9 CTI-1.9 GTI 16V

oe: 508732

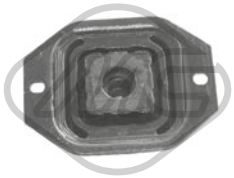

04038
support bras suspension [essieu arrière] 309 I 1.9 D

oe: 5151.24



04246 Ø 12 mm Ø 30 mm
silentbloc pont [essieu arrière] 205 I,205 II,309 I,309 II 1.0-1.1-1.3-1.4 CT-1.4-1.6-1.6 GTI-1.7 D-1.8 D-1.9 D-1.9-1.9 GTI-1.9 CTI-1.9 GTI 16V

oe: 5131.74 -- 5131.43



04413
kit de réparation bras suspension [essieu arrière] 205 I,205 II,309 I,309 II 1.0-1.1 CJ-1.1-1.3-1.4 CJ-1.4-1.4 CT-1.6-1.6 CJ-1.6 CTI-1.6 GTI-1.7 D-1.8 D-1.9 CTI-1.9-1.9 D-1.9 GTI-1.9 GTI 16V
oe: 5154.10 -- 5154.09



04550 Ø 30,9 mm Ø 45 mm L: 317 mm
axe bras de suspension [essieu arrière] 205 I,309 I 1.0-1.1-1.3-1.4-1.6-1.6 GTI-1.7 D-1.9 GTI-1.9-1.9 D

oe: 5176.17

06771
barre de torsion 205 I,205 II,205 1.0-1.1 CJ-1.1-1.3-1.4 CJ-1.4-1.4 CT-1.6 CTI-1.6 GTI-1.6-1.6 CJ-1.7 D-1.8 D-1.8 XDT-1.9 CTI-1.9 GTI-1.9 D

oe: 5150.25

06772 Ø 18.1 mm
barre de torsion [essieu arrière droit] 205 I,205 II,205 1.0-1.1 CJ-1.1-1.3-1.4 CJ-1.4-1.4 CT-1.6 CTI-1.6 GTI-1.6-1.6 CJ-1.7 D-1.8 D-1.8 XDT-1.9 CTI-1.9 GTI-1.9 D
oe: 5150.26

06773 Ø 18 mm
barre de torsion [essieu arrière] 205 I,205 II,205 1.0-1.1 CJ-1.1-1.3-1.4 CJ-1.4-1.4 CT-1.6 CTI-1.6 GTI-1.6-1.6 CJ-1.7 D-1.8 D-1.8 XDT-1.9 CTI-1.9 GTI-1.9 D
oe: 5170.50



52001
bras de suspension [essieu avant droit] 205 I,205 II,205 1.0-1.1 CJ-1.1-1.3-1.4 CJ-1.4-1.4 CT-1.6 CTI-1.6 GTI-1.6-1.6 CJ-1.7 D-1.8 D-1.8 XDT-1.9 CTI-1.9 GTI-1.9 D
oe: 352133 -- 352134

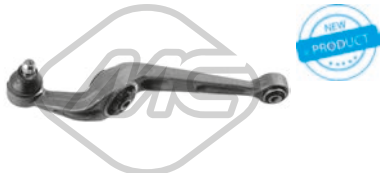

52002
bras de suspension [essieu avant gauche] 205 I,205 II,205 1.0-1.1 CJ-1.1-1.3-1.4 CJ-1.4-1.4 CT-1.6 CTI-1.6 GTI-1.6-1.6 CJ-1.7 D-1.8 D-1.8 XDT-1.9 CTI-1.9 GTI-1.9 D
oe: 352049 -- 352050

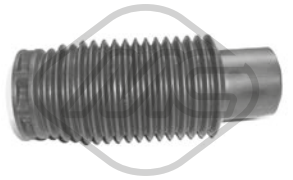

02933
soufflet amortisseur [essieu avant] 205 I,205 II,309 I,309 II 1.0-1.1 CJ-1.1-1.3-1.3 XL-1.4 CJ-1.4-1.4 CT-1.6-1.6 CJ-1.6 CTI-1.6 GTI-1.7 D-1.8 XDT-1.8 D-1.9 CTI-1.9 GTI-1.9 D-1.9 GTI 16V-1.9
oe: 525433 -- 525426

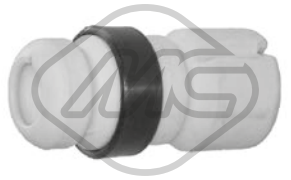

02934
butée amortisseur [essieu avant] 1.0-1.1 CJ-1.1-1.3-1.4 CJ-1.4-1.4 CT-1.6 CJ-1.6-1.6 CTI-1.6 GTI-1.7 D-1.8 XDT-1.8 D-1.9-1.9 D-1.9 GTI-1.9 CTI

oe: 5033.40

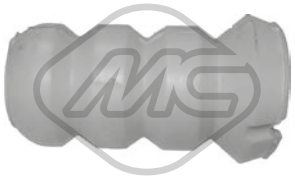

02971 L: 97 mm
butée amortisseur [essieu avant] 205 I,205 II,309 I,309 II 1.1-1.3-1.4-1.6 GTI-1.6-1.8 XDT-1.8 D-1.9 GTI-1.9-1.9 D-1.9 GTI 16V

oe: 5033C8 -- 5033.70



02972
butée amortisseur [essieu avant] 1.0-1.1 CJ-1.1-1.3-1.4 CJ-1.4-1.4 CT-1.6 CTI-1.6 GTI-1.6-1.6 CJ-1.7 D-1.8 D-1.9-1.9 CTI-1.9 D-1.9 GTI-1.9 GTI 16V

oe: 5033.23



02975
butée amortisseur [essieu avant] 205 I,205 II,205,309 I 1.0-1.1 CJ-1.1-1.3-1.4 CT-1.4 CJ-1.4-1.6-1.6 CJ-1.6 CTI-1.6 GTI-1.7 D-1.8 XDT-1.9 D-1.9 GTI-1.9 CTI

oe: 9151964280 -- 5033.26

© INDUSTRIAL METALCAUCHO, S.L.U.

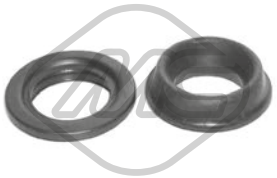

04406
support amortisseur [essieu avant] 1.0-1.1 CJ-1.1-1.3-1.4 CJ-1.4 CT-1.4-1.6-1.6 CJ-1.6 CTI-1.6 GTI-1.7 D-1.8 XDT-1.8 D-1.9 CTI-1.9 D-1.9 GTI-1.9 GTI 16V-1.9
oe: 5031.55 -- 5035.27



06266
jeu soufflet butée amortisseur [des deux côtés de l'essieu avant] 205 I,205 II,309 I,309 II 1.1-1.3-1.4-1.6 GTI-1.6-1.8 XDT-1.8 D-1.9 GTI-1.9-1.9 D-1.9 GTI 16V
oe: 5033C8 -- 5033.70



Longueur du filetage [mm]: 17
05454 Filetage [mm]:: M 12 x 1,25
ecrou de roue [avant et arrière] 1.0-1.1 CJ-1.1-1.3 XL-1.3-1.4 CJ-1.4-1.4 CT-1.6-1.6 GTI-1.6 CJ-1.7 D-1.8 XDT-1.8 D-1.9 GTI-1.9-1.9 D-1.9 GTI 16V-1.9 CTI
oe: 5405.35



Longueur du filetage [mm]: 18
05455 Filetage [mm]:: M 12 x 1,25
ecrou de roue [avant et arrière] 205 II
oe: 5405.72 -- 5405.84



Ø 128.5 mm
Nombre de dents: 25
90012 H: 66 mm
moyeu de roue [des deux côtés de l'essieu avant] 1.0-1.1 CJ-1.1-1.3-1.4-1.4 CT-1.4 CJ-1.6-1.6 GTI-1.6 CJ-1.6 CTI-1.7 D-1.8 XDT-1.8 D-1.9 GTI-1.9-1.9 D-1.9 GTI 16V-1.9 CTI
oe: 3307.85 -- 3307.72

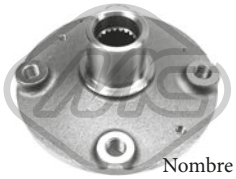

Ø 128 mm
Nombre de dents: 21
90013 H: 67 mm
moyeu de roue [essieu avant] 1.0-1.1-1.3 XL-1.3-1.4 CT-1.4-1.4 CJ-1.6 GTI-1.6-1.7 D-1.8 XDT-1.9 GTI-1.9 D
oe: 3647.56 -- 3647.55



90151 Ø 25 mm Ø 128 mm
moyeu de roue [des deux côtés du pont arrière] 205 I,205 II 1.6-1.6 CJ-1.6 GTI
oe: 3748.32



04828 Ø 31,3 mm Ø 39 mm
bague d'étanchéité, moyeu de roue [des deux côtés du pont arrière] 1.0-1.1 CJ-1.1-1.3 XL-1.3-1.4 CJ-1.4-1.4 CT-1.6-1.6 GTI-1.6 CJ-1.7 D-1.8 XDT-1.8 D-1.9 GTI-1.9-1.9 D-1.9 GTI 16V-1.9 CTI
oe: 3740.19 -- 3724.24



74007 Ø 82 mm
kit de roulements de roue [essieu arrière] 1.1-1.4-1.6 CJ-1.6-1.6 CTI-1.6 GTI-1.7 D-1.8 XDT-1.8 D-1.9 CTi-1.9-1.9 GTI-1.9 D-1.9 CTI-1.9 GTI 16V
oe: 335033 -- 335016



74011 Ø 72 mm
kit de roulements de roue [essieu avant] 1.0-1.1 CJ-1.1-1.3-1.4 CJ-1.4 CT-1.4-1.6-1.6 CJ-1.6 CTI-1.6 GTI-1.7 D-1.8 D-1.8 XDT-1.9 CTi-1.9 GTI-1.9 CTI-1.9 D
oe: 335017 -- 332631



74012 Ø 25 mm Ø 52 mm
kit de roulements de roue [essieu arrière] 205 1.7 D
oe: 374839 -- 95608940



74017 Ø 52 mm
kit de roulements de roue [essieu arrière] 1.0-1.1 CJ-1.1-1.3-1.4 CJ-1.4 CT-1.4-1.6-1.6 GTI-1.6 CJ-1.6 CTI-1.7 D-1.8 XDT-1.8 D-1.9-1.9 CTi-1.9 D-1.9 GTI-1.9 GTI 16V-1.9 CTI
oe: 374817 -- 95608940



96009 L: 352 mm
flexible de frein [essieu arrière] 1.0-1.1 CJ-1.1-1.3 XL-1.3-1.4 CT-1.4-1.4 CJ-1.6-1.6 GTI-1.6 CJ-1.6 CTI-1.7 D-1.8 D-1.8 XDT-1.9-1.9 CTI-1.9 D-1.9 GTI 16V-1.9 GTI
oe: 480637 -- 480632



96053 L: 275 mm
flexible de frein [des deux côtés du pont arrière] 205 I,205 II,309 I,309 II 1.0-1.1 CJ-1.1-1.3-1.4 CJ-1.4-1.4 CT-1.6-1.6 CJ-1.6 GTI-1.6 CTI-1.7 D-1.8 D-1.8 XDT-1.9-1.9 CTI-1.9 GTI-1.9 D-1.9 GTI 16V
oe: 481629 -- 480653



96160 L: 435 mm
flexible de frein [essieu avant] 1.0-1.1 CJ-1.1-1.3-1.4 CJ-1.4 CT-1.4-1.6-1.6 GTI-1.6 CJ-1.6 CTI-1.7 D-1.8 XDT-1.8 D-1.9 CTI-1.9-1.9 GTI-1.9 GTI 16V-1.9 D
oe: 480631



Ø 16 - 63 mm
01221 kit **00221**
kit soufflet transmission [du côté boîte de vitesses des deux côtés de l'essieu avant] 205 I,205 II,205 1.0-1.1-1.4-1.6 CJ-1.6-1.6 GTI-1.7 D-1.9 D-1.9 GTI
oe: 3293.40

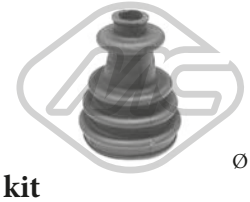

Ø 16 - 63 mm
01221E kit
kit soufflet transmission [du côté boîte de vitesses des deux côtés de l'essieu avant] 205 I,205 II,205 1.0-1.1-1.4-1.6 CJ-1.6-1.6 GTI-1.7 D-1.9 D-1.9 GTI
oe: 3293.40



Ø 20 - 78 mm
01273 kit **00273**
kit soufflet transmission [côté roue des deux côtés de l'essieu avant] 1.0-1.1 CJ-1.1-1.3-1.4 CJ-1.4 CT-1.4-1.6-1.6 CTI-1.6 CJ-1.6 GTI-1.7 D-1.9 D-1.9 CTI-1.9 GTI
oe: 9403293748 -- 3293.74

© INDUSTRIAL METALCAUCHO, S.L.U.



Ø 20 - 78 mm

01273E kit

kit soufflet transmission [côté roue des deux côtés de l'essieu avant] 1.0-1.1 CJ-1.1-1.3-1.4 CJ-1.4 CT-1.4-1.6-1.6 CTI-1.6 CJ-1.6 GTI-1.7 D-1.9 D-1.9 CTI-1.9 GTI

oe: 9403293748 -- 3293.74



Ø 22 - 75 mm

01362 kit **00362**

kit soufflet transmission [du côté boîte de vitesses des deux côtés de l'essieu avant] 205 II,205 I,205 1.0-1.1-1.3-1.4-1.6 GTI-1.6-1.7 D-1.8 XDT-1.9 CTI-1.9 D-1.9 GTI

oe: 95590794 -- 95025088



Ø 20 - 80 mm

01493E kit

kit soufflet transmission [côté roue] 1.4-1.6-1.6 CJ-1.6 GTI-1.6 CTI-1.7 D-1.9 D-1.9 GTI-1.9 CTI-1.9 GTI 16V

oe:



Ø 22 - 82 mm

01521 kit **00521**

kit soufflet transmission [côté roue des deux côtés de l'essieu avant] 205 I,205 II,205 1.3-1.4-1.6 CJ-1.6 GTI-1.6-1.7 D-1.9 CTI-1.9 GTI-1.9 D

oe: 329305



Ø 19 - 73 mm

01532 kit **00532**

kit soufflet transmission [côté roue des deux côtés de l'essieu avant] 205 I,205 II,309 I 1.0-1.1 CJ-1.1-1.4-1.4 CJ

oe: 95619710 -- 329381



Ø 19 - 69 mm

01532E kit

kit soufflet transmission [côté roue] 1.0-1.1 CJ-1.1-1.3-1.4 CJ-1.4-1.6-1.6 GTI-1.7 D-1.8 D-1.9 D-1.9-1.9 GTI

oe:



Ø 20 - 70 mm

01533 kit

kit soufflet transmission [du côté boîte de vitesses des deux côtés de l'essieu avant] 205 II,205 I,309 I,309 II 1.0-1.1 CJ-1.1-1.3-1.4-1.4 CJ

oe: 95619709 -- 3287.74



Ø 19 - 70 mm

01556 kit

kit soufflet transmission [du côté boîte de vitesses des deux côtés de l'essieu avant] 205 I,205 II 1.0-1.1-1.4-1.4 CT

oe: 328761 -- 328751



Ø 21 - 62 mm

01626 kit **00626**

kit soufflet transmission [du côté boîte de vitesses des deux côtés de l'essieu avant] 1.3-1.4-1.6-1.6 GTI-1.7 D-1.9 GTI-1.9 D

oe: 7701450617 -- 328765



Ø 23 - 88 mm

01708 kit **00708**

kit soufflet transmission [côté roue des deux côtés de l'essieu avant] 1.6 GTI-1.7 D-1.8 D-1.9 D-1.9 GTI-1.9 GTI 16V

oe: 95644369 -- 3293.91



Ø 23 - 88 mm

01708E kit

kit soufflet transmission [côté roue des deux côtés de l'essieu avant] 1.6 GTI-1.7 D-1.8 D-1.9 D-1.9 GTI-1.9 GTI 16V

oe: 95644369 -- 3293.91



Ø 20 - 80 mm

01710 kit **00710**

kit soufflet transmission [côté roue des deux côtés de l'essieu avant] 205 II,205,309 II 1.0-1.1-1.3-1.4-1.6-1.6 GTI-1.7 D-1.9 D-1.9 GTI

oe: 3293.77



Ø 20 - 80 mm

01710E kit

kit soufflet transmission [côté roue des deux côtés de l'essieu avant] 205 II,309 II 1.0-1.1-1.3-1.4-1.6-1.6 GTI-1.7 D-1.9 D-1.9 GTI

oe: 3293.77



Ø 20 - 80 mm

01761E kit

kit soufflet transmission [côté roue] 1.0-1.1-1.3-1.4 CJ-1.4-1.6 CJ-1.6 GTI-1.6-1.6 CTI-1.7 D-1.8 D-1.9 CTI-1.9 GTI-1.9-1.9 D

oe: 9403293778



Ø 20 - 70 mm

11105 kit **10105**

kit soufflet transmission [du côté boîte de vitesses des deux côtés de l'essieu avant] 205 I,205 II 1.0-1.1-1.3-1.4

oe: 328783



Ø 11 - 39 mm

00844

soufflet direction [droite] 205 II

oe: 4066.16

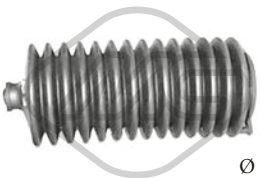

Ø 10 - 40 mm

01268 kit **00268**

kit soufflet crémaillère direction 205 I,205 II,205,309 II 1.0-1.1 CJ-1.1-1.3-1.4 CJ-1.4 CT-1.4-1.6 CTI-1.6-1.6 CJ-1.6 GTI-1.7 D-1.8 D-1.8 XDT-1.9 CTI-1.9 GTI-1.9 D

oe: 1610938580 -- 4066.37



-

01268C kit

kit soufflet crémaillère direction 205 I,205 II,205 1.0-1.1 CJ-1.1-1.3-1.4 CJ-1.4-1.4 CT-1.6 CTI-1.6-1.6 CJ-1.6 GTI-1.7 D-1.9 CTI-1.9 GTI-1.9 D

oe: 7903053527 -- 4066.37

© INDUSTRIAL METALCAUCHO, S.L.U.

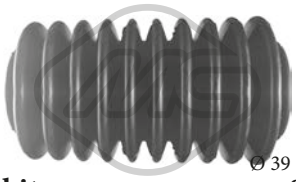

Ø 39 - 39 mm

01536 kit **00536**

kit soufflet crémaillère direction 205 I,205 II,309 I,309 II 1.0-1.1 CJ-1.1-1.3-1.4 CJ-1.4-1.4 CT-1.6-1.6 CJ-1.6 CTI-1.6 GTI-1.7 D-1.8 D-1.9 CTI-1.9-1.9 D-1.9 GTI-1.9 GTI 16V

oe: 4066.62 -- 4066.22



Ø 39 - 39 mm

01536C kit

kit soufflet crémaillère direction 1.0-1.1 CJ-1.1-1.3-1.4 CJ-1.4 CT-1.4-1.6-1.6 CJ-1.6 CTI-1.6 GTI-1.7 D-1.8 D-1.9-1.9 CTI-1.9 D-1.9 GTI-1.9 GTI 16V

oe: 4066.15 -- 4066.22

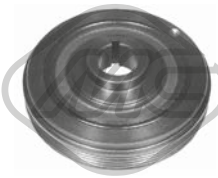

02848 Ø 142 mm - 5 gorges

poulie vilebrequin avec amortisseur de vibrations 1.7 D-1.8 D-1.9 D

oe: 0515.K9



03697

jeu couvres courroie 205 II,309 II 1.1-1.4

oe: 0320.L3 -- 0320.S2

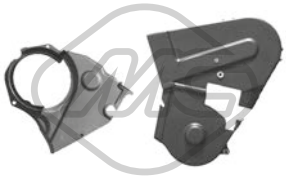

03698

jeu couvres courroie 205 II 1.6-1.7 D-1.8 XDT-1.9 D-1.9 GTI

oe: 0320.F9 -- 0320.H3

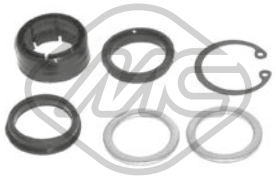

00287

jeu bagues crémaillère 1.0-1.1 CJ-1.1-1.3-1.4-1.6-1.6 GTI-1.7 D-1.8 D-1.9-1.9 D-1.9 GTI-1.9 GTI 16V

oe: 7903053527 -- 7910033422



00816

vérin, direction assistée [essieu avant] 1.0-1.1-1.3-1.4-1.6-1.6 GTI-1.7 D-1.8 D-1.9-1.9 D-1.9 GTI

oe: 401144



02306 Ø 12.5 mm Ø 20.5 mm

silentbloc 205 I,205 II,309 I,309 II 1.0-1.1 CJ-1.1-1.3-1.4 CJ-1.4-1.4 CT-1.6-1.6 CJ-1.6 CTI-1.6 GTI-1.7 D-1.8 D-1.9 CTI-1.9-1.9 D-1.9 GTI-1.9 GTI 16V

oe: 4059.06



04395 L: 360 mm

croisillon colonne de direction [essieu avant] 1.0-1.1-1.1 CJ-1.3-1.4-1.4 CJ-1.6 CJ-1.6 GTI-1.6 CTI-1.6-1.7 D-1.8 D-1.9 CTI-1.9 GTI-1.9 D-1.9 GTI 16V-1.9

oe: 4103A8



53001 L: 90 mm

rotule de direction [des deux côtés de l'essieu avant] 1.0-1.1 CJ-1.1-1.3-1.4 CJ-1.4 CT-1.4-1.6-1.6 CTI-1.6 GTI-1.6 CJ-1.7 D-1.8 XDT-1.8 D-1.9 CTI-1.9 D-1.9 GTI-1.9 GTI 16V-1.9

oe: 1607316180 -- 381750



53070 L: 314 mm

axe de bielle [des deux côtés de l'essieu avant] 205 I,205 II,205 1.0-1.1 CJ-1.1-1.3-1.4 CJ-1.4-1.4 CT-1.6 CTI-1.6 GTI-1.6-1.6 CJ-1.7 D-1.8 D-1.8 XDT-1.9 CTI-1.9 GTI-1.9 D

oe: 381295 -- 96136394

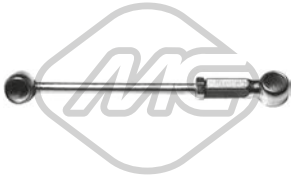

02347

biellette de BV 205 I 1.0-1.1 CJ-1.1-1.4 CJ-1.4-1.4 CT-1.6-1.6 CJ-1.6 CTI-1.6 GTI-1.7 D-1.9 CTI-1.9 GTI

oe: 245494 -- 245474



02348

biellette de BV 205 I,205 II 1.0-1.1 CJ-1.1-1.3-1.4 CJ-1.4-1.4 CT-1.6-1.6 CJ-1.6 CTI-1.6 GTI-1.7 D-1.9 CTI-1.9 GTI-1.9 D

oe: 2452.47 -- 2444.82



04564

bague d'étanchéité, différentiel 205 II,205 I,309 I,309 II 1.0-1.1 CJ-1.1-1.3-1.4 CJ-1.4-1.6-1.6 CJ-1.7 D-1.8 D-1.8 XDT-1.9-1.9 D-1.9 GTI-1.9 GTI 16V-1.9 CTI

oe: 312144 -- 312146



06149

biellette de BV 205 I,205 II 1.0-1.1-1.4

oe: 244475



02322

biellette de BV 205 I,205 II,309 I,309 II 1.0-1.1 CJ-1.1-1.3-1.4 CJ-1.4-1.4 CT-1.6-1.6 CJ-1.6 CTI-1.6 GTI-1.7 D-1.8 D-1.9 CTI-1.9-1.9 D-1.9 GTI-1.9 GTI 16V

oe: 2414.91 -- 2414.96



02400

douille levier de vitesse 205 II,205 I,205 1.0-1.1 CJ-1.1-1.3-1.4 CJ-1.4

oe: 95634960



02409

jeu biellette BV 205 I,205 II,309 I,309 II 1.0-1.1 CJ-1.1-1.3-1.4 CJ-1.4-1.4 CT-1.6-1.6 CJ-1.6 CTI-1.6 GTI-1.7 D-1.8 D-1.9 CTI-1.9-1.9 D-1.9 GTI-1.9 GTI 16V

oe: 2450.27 -- 2175.05

© INDUSTRIAL METALCAUCHO, S.L.U.



04043
jeu bagues embrayage 205 II 1.1-1.4-1.6-1.7 D-1.9 D-1.9 GTI

oe: 2175.21 -- 2175.20

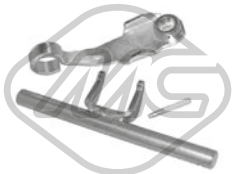

04052
fourchette embrayage 205 II 1.1-1.4-1.6-1.7 D-1.9 D-1.9 GTI

oe: 211525



04057
jeu bagues embrayage [essieu avant] 205 II 1.1-1.4

oe: 2175.12 -- 2175.11



04300
fourchette embrayage 205 II

oe: 2117.52



04424 Ø 22,0|24 mm L: 57 mm
douille de guidage embrayage 205 II,205 I,309 I,309 II 1.0-1.1 CJ-1.1-1.3-1.4-1.4 CJ

oe: 2105.38 -- 2105.14

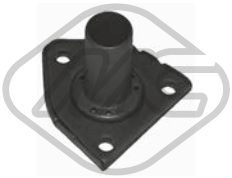

04605 Ø 23 mm
douille de guidage embrayage 205 II,309 I,309 II 1.4-1.6-1.8 XDT-1.8 D-1.9 D-1.9 GTI-1.9 GTI 16V

oe: 210535



04620 Ø 32 mm Ø 50 mm
bague d'étanchéité, différentiel 1.0-1.1 CJ-1.1-1.3-1.4-1.6-1.6 GTI-1.7 D-1.8 D-1.9 D-1.9-1.9 GTI-1.9 GTI 16V

oe: 312165 -- 312124

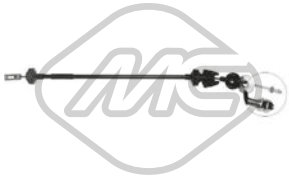

80038 L: 660/367 mm
cable commande d'embrayage 1.1-1.3-1.4-1.4 CJ-1.4 CT-1.6 CJ-1.6 CTI-1.6-1.6 GTI-1.7 D-1.8 D-1.8 XDT-1.9 CTI-1.9-1.9 D-1.9 GTI 16V-1.9 GTI

oe: 2150.A6 -- 2150A6

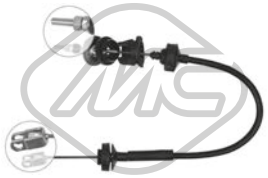

80164 L: 640/370 mm
cable commande d'embrayage 205 I,205 II,205 1.1-1.3-1.4-1.6-1.6 GTI-1.6 CTI-1.7 D-1.8 D-1.8 XDT-1.9 CTI-1.9 GTI-1.9 D

oe: 2150.A1 -- 2150A1



80197 L: 705/505 mm
cable commande d'embrayage 205 I,205 II,205,309 I 1.1-1.3-1.4-1.6 GTI-1.6-1.7 D-1.8 D-1.9 CTI-1.9 GTI-1.9-1.9 D

oe: 2150.71 -- 2150.65

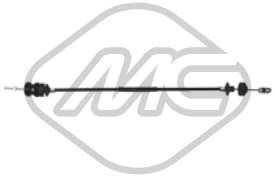

80232 L: 710/490 mm
cable commande d'embrayage 205 II,205 I,205,309 I,309 II 1.1-1.3-1.4-1.6-1.6 GTI-1.6 CTI-1.7 D-1.8 D-1.8 XDT-1.9-1.9 D-1.9 GTI-1.9 GTI 16V-1.9 CTI

oe: 2150.98 -- 2150.96

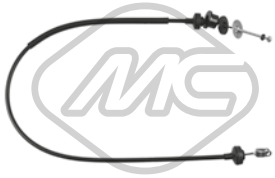

80320 L: 1262/1028 mm
cable commande d'embrayage 205 II,205 I,309 I,309 II 1.1-1.3-1.4 CJ-1.4-1.4 CT-1.6-1.9 GTI-1.9 D-1.9

oe: 2150.93 -- 215093



82700 L: 625/392 mm
cable commande d'embrayage 205 II,205 I,205,309 I,309 II 1.0-1.1 CJ-1.1-1.3-1.4-1.6-1.8 D-1.9-1.9 D-1.9 GTI-1.9 GTI 16V

oe: 2150A8 -- 2150.A8



00303
support echappement 1.0-1.1 CJ-1.1-1.3-1.4 CJ-1.4 CT-1.4-1.6-1.6 GTI-1.6 CJ-1.6 CTI-1.7 D-1.8 D-1.9-1.9 CTI-1.9 D-1.9 GTI-1.9 GTI 16V

oe: 1755.40



02391
kit joint échappement 205 I,205 II,309 I,309 II 1.1-1.3-1.4-1.4 CT-1.6-1.6 CTI-1.6 GTI-1.9-1.9 GTI

oe: 179854



02392
kit joint échappement 205 II

oe: 1798.41 -- 179876



02393 Ø 46 mm Ø 60 mm
joint conique échappement 205 II,205,309 II 1.1-1.4-1.6-1.7 D-1.8 D-1.9-1.9 D-1.9 GTI-1.9 GTI 16V

oe: 1712.63



02395 Ø 66 mm Ø 79 mm
bague échappement 66 mm 205 II 1.6-1.6 GTI-1.9 GTI

oe: 96038954

© INDUSTRIAL METALCAUCHO, S.L.U.

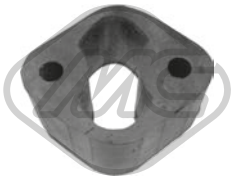

02417 L: 63 mm
support echappement 1.0-1.1 CJ-1.1-1.3-1.4 CT-1.4 CJ-1.4-1.6 CTI-1.6-1.6 GTI-1.6 CJ-1.7 D-1.8 D-1.9-1.9 CTI-1.9 D-1.9 GTI-1.9 GTI 16V

oe: 1755.44

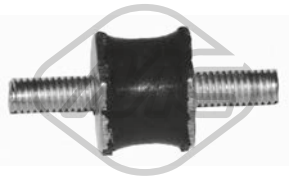

04490 Ø 18 mm
support 1.0-1.1 CJ-1.1-1.3-1.4 CT-1.4 CJ-1.4-1.6 CTI-1.6-1.6 CJ-1.6 GTI-1.7 D-1.8 D-1.9 CTI-1.9-1.9 D-1.9 GTI-1.9 GTI 16V

oe: 143910



02056
pompe lave-glaces 1.0-1.1 CJ-1.1-1.3 XL-1.3-1.4 CJ-1.4-1.4 CT-1.6-1.6 GTI-1.6 CJ-1.7 D-1.8 XDT-1.8 D-1.9 GTI-1.9-1.9 D-1.9 GTI 16V-1.9 CTI

oe: 6434.66 -- 6434.46



03891
bouchon réservoir eau nettoyage 1.0-1.1 CJ-1.1-1.3 XL-1.3-1.4 CJ-1.4-1.4 CT-1.6-1.6 GTI-1.6 CJ-1.6 CTI-1.7 D-1.8 D-1.8 XDT-1.9-1.9 GTI-1.9 D-1.9 GTI 16V-1.9 CTI
oe: 6432.30

© INDUSTRIAL METALCAUCHO, S.L.U.

CIRCUIT D'EAU

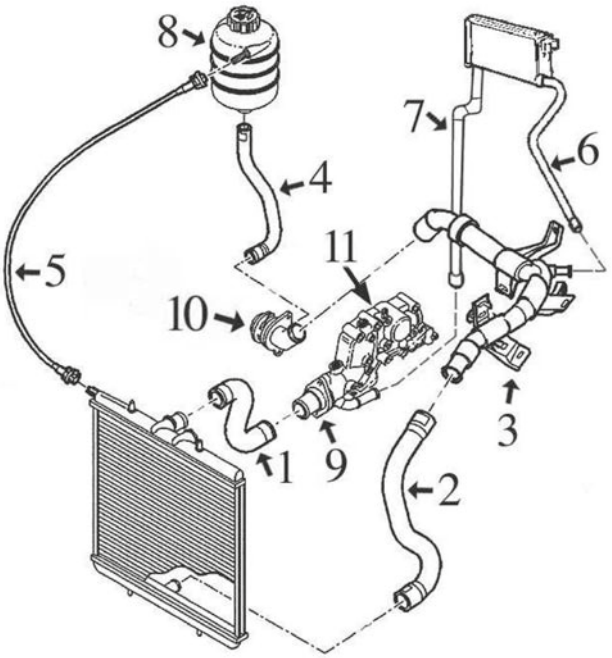

206/206+ moteurs 1.1, 1.4/8v, 1.4/16v et 1.6/16v essence || moteurs TU (TU1JP, TU3JP, ET3J4 et TU5J4)

1	08618	durit radiateur sup.
2	08624	durit radiateur inf.
3	03222	tube rigide pompe à durit superior
4	08673	durit de pompe à vase
5	08675	durit vase d'expansion à radiateur
6	08680	durit de chauffage à tube plastique
7	08679	durit de chauffage à thermostat
8	03560	bouchon de vase d'expansion 1.4 bar 206 -'06
	03656	vase d'expansion
9	03620	bride de thermostat
10	03640	bride pompe de l'eau 1.6
	03641	bride pompe de l'eau 1.1-1.4
11	03791	thermostat 1.1-1.4TU(8v)-1.6
	05241	thermostat 1.4ET3J4 (16v)

C88M3555M8784CAP1 PEUGEOT 206 - 206+ 08/1998 -

CIRCUIT D'EAU

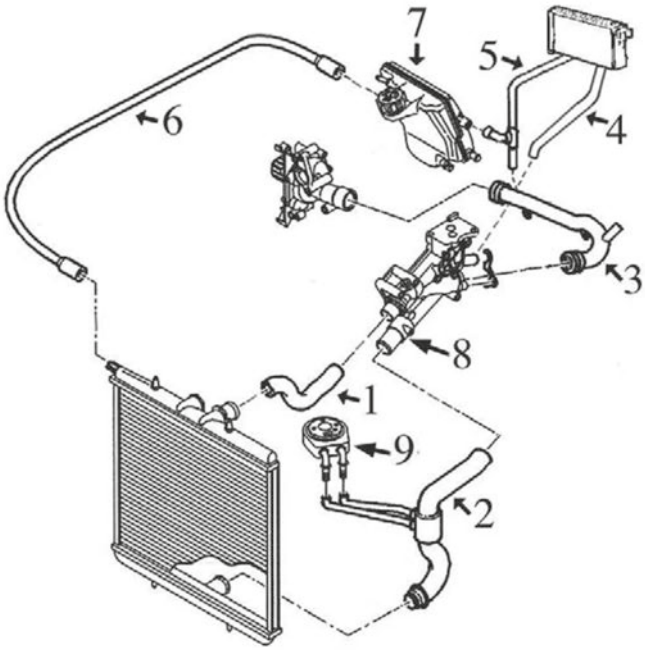

206 2.0-16v. moteur essence EW10J4

1	08677	durit radiateur sup.
2	08678	durit radiateur inf.
3	03200	tube de thermostat à pompe
4	08684	durit de chauffage à thermostat
5	08685	durit de chauffage à tube
6	08675	durit vase d'expansion à radiateur
7	03560	bouchon de vase d'expansion
	03657	vase d'expansion
9	05402	radiateur d'huile

C88M3555M8784CAP2 PEUGEOT 206 - 206+ 08/1998 -

© INDUSTRIAL METALCAUCHO, S.L.U.

CIRCUIT D'EAU

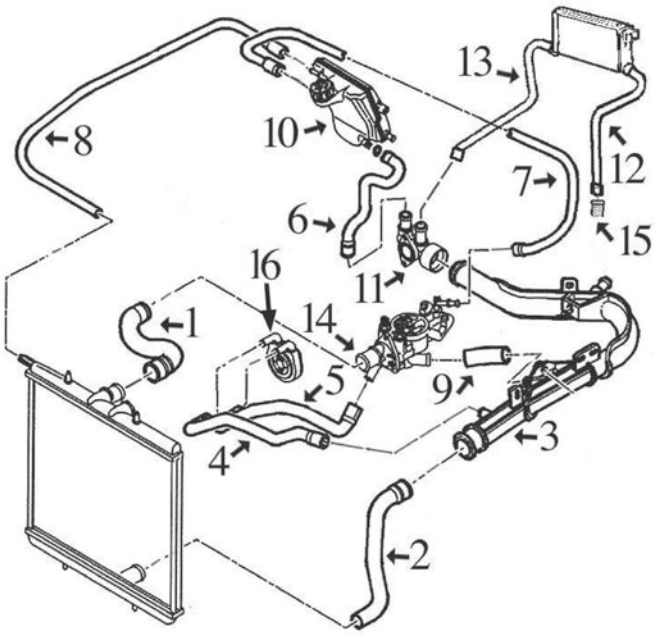

206 1.9 diesel moteur DW8

1	08620	durit radiateur sup.
2	08625	durit radiateur inf.
3	03205	tube plastique de durit superior à raccord
4	08628	durit d'échangeur à tube plastique
5	08558	durit de échangeur à thermostat
6	08674	durit vase d'expansion
8	08675	durit vase d'expansion à radiateur
9	08627	durit de radiateur de thermostat à tube en plastique
10	03560	bouchon de vase d'expansion 1.4 bar
	03657	vase d'expansion
11	03555	raccord
12	08756	durit de chauffage à culasse
13	08757	durit de chauffage à raccord connexion
14	03539	bride de thermostat
16	05402	radiateur d'huile

C88M3555M8784CAP3 PEUGEOT 206 - 206+ 08/1998 -

CIRCUIT D'EAU

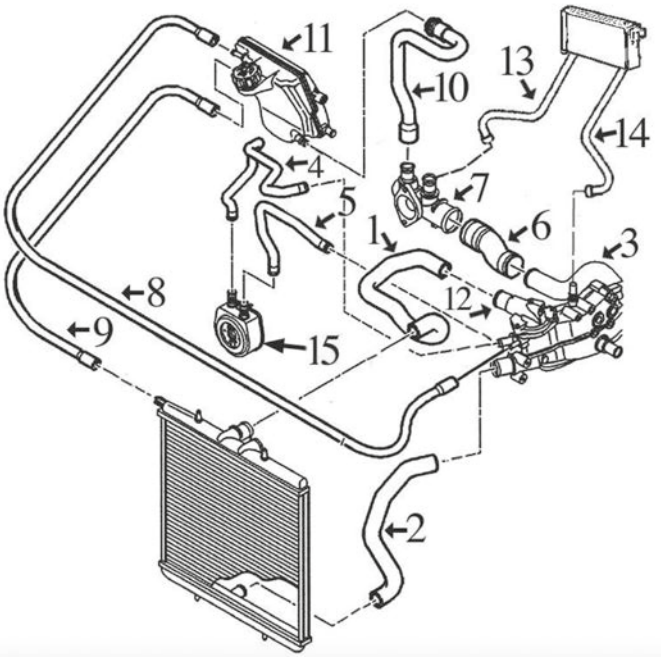

206 2.0 diesel HDi moteur DW10TD

1	08622	durit radiateur sup.
2	08633	durit radiateur inf.
3	03139	tube métallique de thermostat à durit
5	08586	durit de échangeur à thermostat
6	08587	durit de raccord à tube métallique
8	08683	durit de vase expansion à thermostat
9	08675	durit vase d'expansion à radiateur
10	08681	durit vase d'expansion
11	03560	bouchon de vase d'expansion 1.4 bar
	03657	vase d'expansion
12	03135	thermostat d'aluminium
	03556	thermostat de plastique
13	08755	durit de chauffage à raccord connexion
14	08682	durit de chauffage à thermostat
15	05401	radiateur d'huile

C88M3555M8784CAP4 PEUGEOT 206 - 206+ 08/1998 -

CIRCUIT D'EAU

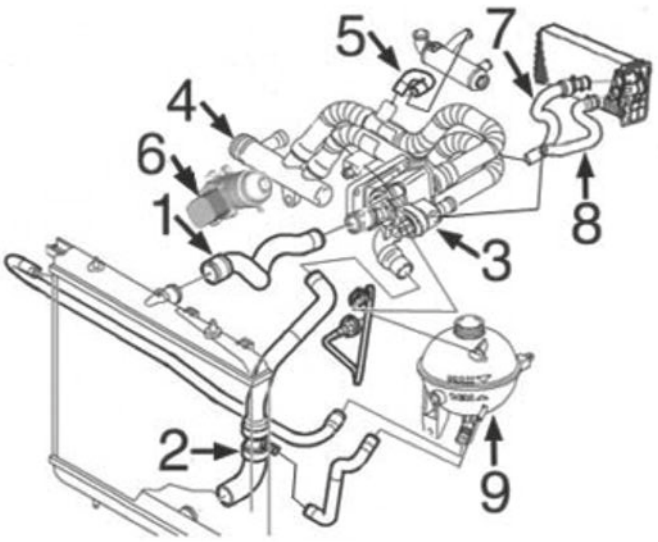

206 1.4 HDi moteur DV4

1	09184	durit radiateur sup.
2	09185	durit radiateur inf.
3	03774	bride de thermostat
4	03784	durit double de pompe à thermostat
5	09202	durit de tube à filtre
6	05739	radiateur d'huile
7	09190	durit de chauffage à raccord en pompe de l'eau
8	09189	durit de chauffage à thermostat
9	03560	bouchon de vase d'expansion
	03638	vase d'expansion

C88M3555M8784CAP5 PEUGEOT 206 - 206+ 08/1998 -

CIRCUIT D'EAU

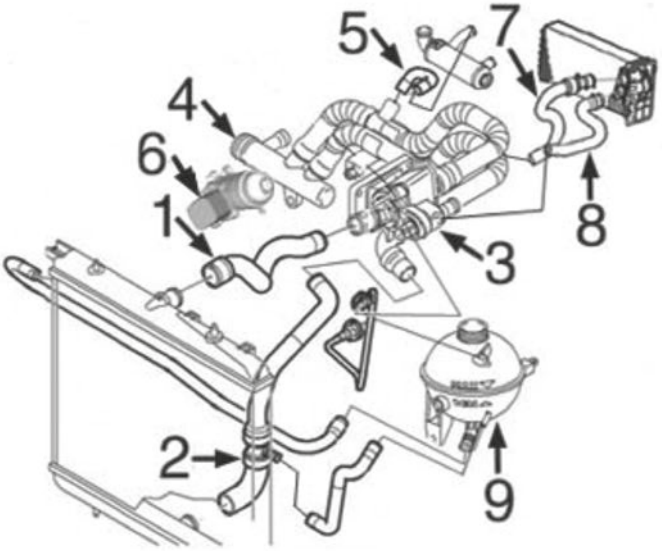

206 1.6 HDi moteur DV6

1	09184	durit radiateur sup.
2	09185	durit radiateur inf.
3	03800	bride de thermostat
4	03785	durit double de pompe à thermostat
5	09202	durit de tube à filtre
6	05740	radiateur d'huile
7	09190	durit de chauffage à raccord en pompe de l'eau
8	09189	durit de chauffage à thermostat
9	03560	bouchon de vase d'expansion
	03638	vase d'expansion

C88M3555M8784CAP6 PEUGEOT 206 - 206+ 08/1998 -



02361 Ø 51 mm Ø 58 mm
joint thermostat 206 1.9 D-2.0 HDi
oe: 133992



03059 Ø 20 mm
manchon 206+,206
oe: 024542

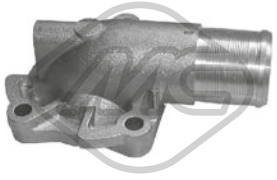

03135
couvercle thermostat 206 2.0 HDi 90
oe: 1336.P2

© INDUSTRIAL METALCAUCHO, S.L.U.



03139
tube d'eau métallique 206+,206 2.0 HDi

oe: 1307YZ



03171 L: 120 mm
manchon 206 1.9 D

oe: 1336.N7



03200
tube d'eau métallique 206 2.0 S16

oe: 1341.E0 -- 1341.E1



03205
tube d'eau métallique [supérieur] 206 1.9 D

oe: 1323.G8 -- 1307.NL



03222
tube d'eau métallique [supérieur] 206 1.1-1.4 16V-1.4 i-1.6 16V

oe: 1323.FG -- 1351.CL



03233
bride liquide refroidissement 83 °C 206 2.0 HDi 90-2.0 HDi

oe: 1336.S4 -- 1336.W7

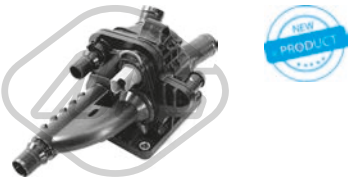

03269
bride liquide refroidissement 83 °C 206+ 1.4 HDi 70

oe: 1336AX

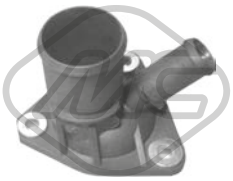

03539
couvercle thermostat 206 1.9 D

oe: 1336.C9

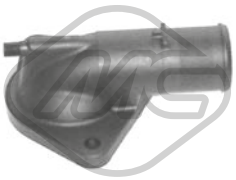

03556
couvercle thermostat 206 2.0 HDi 90-2.0 HDi

oe: 1336.R9



03560 Pressión [bar]: 1,4
bouchon vase d'expansion 206+,206 1.1 i-1.1-1.4 HDi-1.4-1.4 HDi 70-1.4 i-1.4 16V-1.6 16V-1.6 HDi 110-1.6 i-1.9 D-2.0 HDi-2.0 16V-2.0 S16-2.0 HDi 90-2.0 RC
oe: 1306.E4 -- 1306.C9



03620
couvercle thermostat 89 °C 206+,206 1.1-1.1 i-1.4-1.4 i-1.4 16V-1.6 16V-1.6 i

oe: 1336N5 -- 1336Q1



03638
vase d'expansion 206+,206 1.4 HDi 70-1.4 HDi

oe: 1323.22 -- 1323.Z8



03640
bride liquide refroidissement 206 1.6 16V-1.6 i

oe: 1201C3



03641
bride liquide refroidissement 206 1.4 16V-1.4-1.4 i

oe: 1206.96 -- 1201.C2



03656
vase d'expansion 206 1.1 i-1.1-1.4 16V-1.4-1.4 i-1.6 16V-1.6 i

oe: 1307.LQ -- 1323.11



03657
vase d'expansion 206 1.9 D-2.0 HDi-2.0 HDi 90

oe: 1323.16 -- 1323.15



03762 Pressión [bar]: 1.4
bouchon vase d'expansion 206 1.1-1.1 i-1.4-1.4 HDi 70-1.4 16V-1.4 i-1.4 HDi-1.6 16V-1.6 HDi 110-1.6 i-1.9 D-2.0 HDi-2.0 16V-2.0 HDi 90-2.0 RC-2.0 S16

oe: 130691



03763
jeu connecteurs vas expansion 206+,206

oe: 132322

© INDUSTRIAL METALCAUCHO, S.L.U.

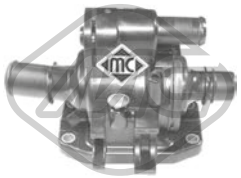

03774
bride liquide refroidissement 83 °C 206+,206 1.4 HDi 70-1.4 HDi-2.0 HDi 90

oe: 1336.V6

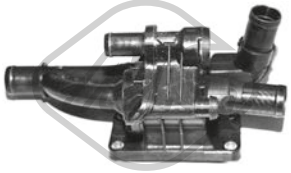

03776
bride liquide refroidissement 82 °C 206+ 1.4 HDi 70

oe: 1336.AF

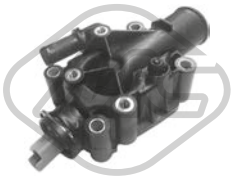

03778
bride liquide refroidissement 91 °C 206 1.4 16V-1.4-1.6 16V

oe: 1336.Z0

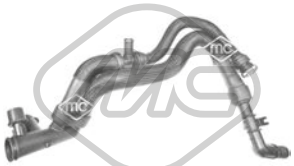

03784
durit de radiateur 206 1.4 HDi 70

oe: 9641522280 -- 1336.X3



03785
durit de radiateur [supérieur] 206 1.6 HDi 110

oe: 1254380 -- 1336x3



03790
thermostat d'eau 89 °C 206 2.0 RC-2.0 S16-2.0 16V

oe: 1338A0

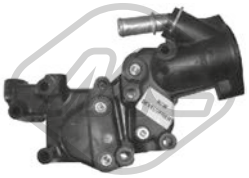

03791
bride liquide refroidissement 206+,206 1.1-1.1 i-1.4-1.4 i

oe: 1336.P9 -- 1336.Y8

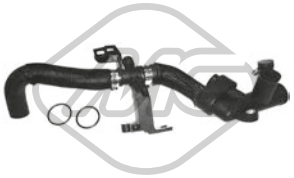

03792
durit de radiateur 206+ 1.4 HDi 70

oe: 9689033480 -- 1336.AG

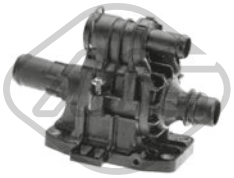

03800
bride liquide refroidissement 82 °C 206 1.6 HDi 110

oe: 1336.X2



03881 Pression [bar]: 1,4
bouchon vase d'expansion 206+,206

oe: 1306J5

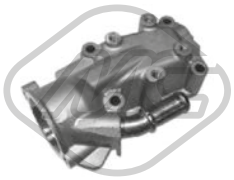

05241
bride liquide refroidissement 206 1.4 16V-1.6 16V

oe: 1336.W3



08554
durit échangeur 206 2.0 HDi 90

oe: 1307RR



08558
durit radiateur 206 1.9 D

oe: 1307NR



08585
durit échangeur 206+,206

oe: 1307NZ -- 1307N2

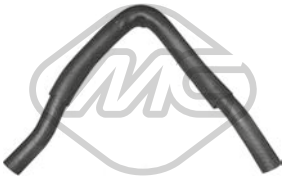

08586
durit échangeur 206 2.0 HDi 90-2.0 HDi

oe: 1307RZ

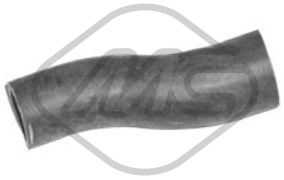

08587
durit de radiateur [arrière] 206 2.0 HDi 90-2.0 HDi

oe: 1307PR



08618
durit de radiateur [supérieur] 206+,206 1.1-1.1 i-1.4-1.4 16V-1.4 i-1.6 16V-1.6 i

oe: 1343Z2

© INDUSTRIAL METALCAUCHO, S.L.U.



08620
durit de radiateur [supérieur] 206 1.9 D

oe: 1343Z3



08622
durit de radiateur [supérieur] 206 2.0 HDi 90-2.0 HDi

oe: 1343AY



08624
durit de radiateur [inférieur] 206 1.1-1.1 i-1.4-1.4 i-1.6 16V-1.6 i

oe: 1351.EJ -- 1351Y4



08625
durit de radiateur [inférieur] 206 1.9 D

oe: 1351Y7



08627 Ø 25 mm
durit de radiateur 206 1.9 D

oe: 1307NN



08628
durit échangeur 206 1.9 D

oe: 1307NS



08633
durit de radiateur [inférieur] 206 2.0 HDi 90-2.0 HDi

oe: 1351AF



08673
durit de radiateur 206 1.1 i-1.1-1.4 i-1.4-1.6 i

oe: 1307QE



08674
durit de radiateur 206 1.9 D

oe: 1307NQ



08675
durit de radiateur 206+,206 1.1 i-1.1-1.4 i-1.4-1.6 16V-1.6 i

oe: 1307LS



08677
durit de radiateur [supérieur] 206+,206 2.0 16V

oe: 1343AG



08678
durit de radiateur [inférieur] 206 2.0 S16-2.0 16V

oe: 1351ZF



08681
durit de radiateur 206 2.0 HDi 90

oe: 1317.E2 -- 1317.00



08683
durit de radiateur 206 2.0 HDi 90-2.0 HDi

oe: 1317.E3



08943
jeu de durit chauffage 206 2.0 HDi 90-2.0 HDi

oe: 1307WJ -- 1307WH



09184
durit de radiateur [supérieur] 206 1.4 HDi 70-1.6 HDi 110

oe: 1343FE

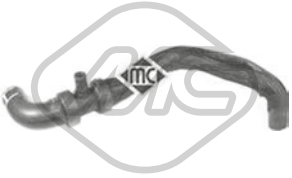

09185
durit de radiateur [inférieur] 206 1.4 HDi 70-1.6 HDi 110

oe: 1351FX



09196
durit de radiateur [supérieur] 206 1.4 16V-1.4-1.4 i-1.6 16V-1.6 HDi 110

oe: 1343HX

© INDUSTRIAL METALCAUCHO, S.L.U.



09202
durit de radiateur 206 1.4 HDi 70-1.4 HDi-1.6 HDi 110

oe: 11537805997 -- 1317N7



08679
durit chauffage [Sortie] 206 1.1 i-1.4 i-1.6 i

oe: 6464TS



08680
durit chauffage [entrée] 206 1.1 i-1.1-1.4 i-1.4-1.6 i

oe: 6464SR



08682
durit chauffage [Sortie] 206 2.0 HDi 90-2.0 HDi

oe: 6464TN



08684
durit chauffage [Sortie] 206 2.0 RC-2.0 S16-2.0 16V

oe: 6464XL



08685
durit chauffage 206 2.0 S16

oe: 6464.XN



08755
durit chauffage [entrée] 206 2.0 HDi 90-2.0 HDi

oe: 6464TK



08756
durit chauffage [Sortie] 206 1.9 D

oe: 6464SP

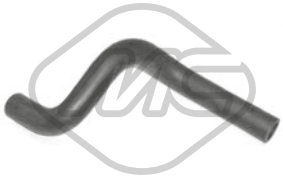

08757
durit chauffage [entrée] 206 1.9 D

oe: 6464SF



09189
durit chauffage 206+,206 1.4 HDi 70-1.6 HDi 110

oe: 6466H8

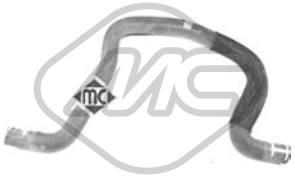

09190
durit chauffage 206+,206 1.4 HDi 70-1.4 HDi-1.6 HDi 110

oe: 6466P7



35820
durit 206+,206 1.6 16V

oe: 1192W0 -- 1192W0





03639
bouchon de remplissage d'huile 206 1.1 i-1.1-1.4-1.4 i-1.6 i

oe: 0258.55





03642
bouchon de remplissage d'huile 206+,206 1.4 HDi 70-1.4 HDi-1.6 HDi 110-1.9 D-2.0 HDi-2.0 HDi 90

oe: 1180.F9





03659
bouchon de remplissage d'huile 206 1.6 16V-2.0 RC-2.0 S16-2.0 16V

oe: 0258.56 -- 0258.65





03786
bouchon de remplissage d'huile 206 1.4 16V

oe: 0258.60 -- 0258.66



03813 Ø 75 mm
couvercle filtre huile 206+,206

oe: 1103.J5



03837 Ø 80 mm
couvercle filtre huile 206 1.1 i-1.4 i-1.6 i

oe: 1103.P8 -- 1103.L7

© INDUSTRIAL METALCAUCHO, S.L.U.



03839 Ø 79 mm
couvercle filtre huile 206 1.4 HDi 70-1.4 HDi-1.6 HDi 110

oe: 1103K4



05397
carter d'huile 206+,206 1.4 HDi 70-1.4 HDi-1.6 HDi 110

oe: 0301N1

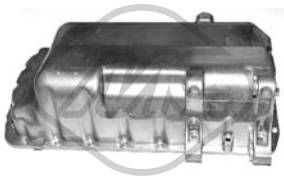

05398
carter d'huile 206 1.9 D-2.0 HDi-2.0 HDi 90

oe: 0301K2



05404
carter d'huile 206 1.9 D-2.0 HDi-2.0 HDi 90

oe: 0301J7

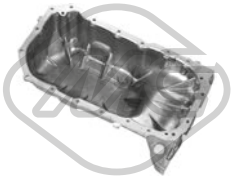

39564
carter d'huile 206+,206 1.6 16V

oe: 9813206580 -- 9804479380



50291 Nombre de connexions: 2
capteur température liquide refroidissement 206+,206 1.4 HDi 70-1.4 HDi-1.6 HDi 110-2.0 HDi 90-2.0 HDi

oe: 1338C1



00667 Filetage: 16x150
bouchon carter d'huile 206+,206 1.1-1.1 i-1.4-1.4 HDi 70-1.4 HDi-1.4 16V-1.4 i-1.6 HDi 110-1.6 16V-1.6 i-1.9 D-2.0 HDi-2.0 16V-2.0 S16-2.0 HDi 90-2.0 RC
oe: 2221.11 -- 016393



02024 Ø 14 mm Ø 22 mm
rondelle carter 206 1.1 i-1.1-1.4-1.4 i-1.6 16V-1.6 i

oe: 0164.54



02050 Ø 14 mm Ø 22 mm
rondelle carter 206 2.0 HDi 90-2.0 RC-2.0 S16

oe: 031327



02051 Ø 10 mm Ø 21 mm
rondelle cuivre 206+,206 1.4 HDi 70-1.4 HDi-1.6 HDi 110-1.9 D-2.0 HDi-2.0 HDi 90

oe: 0313.40 -- 0313.33



02452 Filetage: 14x125
bouchon carter d'huile 206+,206 1.6 16V-1.9 D-2.0 S16-2.0 16V-2.0 HDi 90-2.0 HDi-2.0 RC

oe: 0311.18 -- 0311.38



02929 Filetage: M10x1,25
bouchon carter d'huile 206+,206 1.4 HDi 70-1.4 HDi-1.6 HDi 110-1.9 D-2.0 HDi-2.0 HDi 90

oe: 0311.29

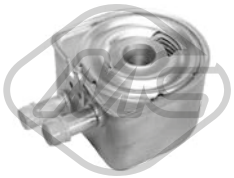

05401
radiateur d'huile 206 2.0 HDi 90-2.0 HDi

oe: 1103.N1 -- 1103N1



05402
radiateur d'huile 206 1.9 D-2.0 S16-2.0 16V

oe: 1103N0



05739
radiateur d'huile 206+,206 1.4 HDi 70

oe: 1103.K2



05740
radiateur d'huile 206 1.6 HDi 110

oe: 1103.L1

02335 L: 518 mm
jauge de niveau d'huile 206 1.6 16V

oe: 117449 -- 117410

04593 L: 490 mm
jauge de niveau d'huile 206 1.1 i-1.1-1.4-1.4 i

oe: 9651347480 -- 1174.82

© INDUSTRIAL METALCAUCHO, S.L.U.



04594 L: 529 mm
jauge de niveau d'huile 206 2.0 HDi 90

oe: 117461



04596 L: 542 mm
jauge de niveau d'huile 206 1.9 D

oe: 117445



04739 L: 515 mm
jauge de niveau d'huile 206 1.6 16V

oe: 117464



04740 L: 536 mm
jauge de niveau d'huile 206 1.4 HDi 70

oe: 117485



04741 L: 565 mm
jauge de niveau d'huile 206 1.6 HDi 110

oe: 1174.G2 -- 1174E6



05211 L: 452 mm
jauge de niveau d'huile 206+,206 1.4 HDi 70-1.4 HDi

oe: 1174G3



05212 L: 591 mm
jauge de niveau d'huile 206 1.6 HDi 110

oe: 1174.G2 -- 1174E6



05220 L: 585 mm
jauge de niveau d'huile 206 1.4 16V

oe: 1174.83

05221 L: 570 mm
jauge de niveau d'huile 206 1.6 16V

oe: 1174.93 -- 117488



05222 L: 533 mm
jauge de niveau d'huile 206 1.9 D

oe: 1174.C0



05224 L: 537 mm
jauge de niveau d'huile 206 2.0 RC-2.0 S16-2.0 16V

oe: 1174.E1 -- 1174.E2



08474
durit recyclage 206 1.9 D

oe: 1180G4

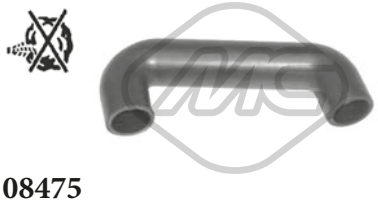

08475
durit recyclage 206+,206

oe: 1180G5



08539
durit recyclage 206 2.0 HDi 90-2.0 HDi

oe: 1192T3 -- 1192T4



08540
durit recyclage 206 2.0 HDi 90

oe: 1192R5



Type de fonctionnement: électrique
93023 Nombre de connexions: 5
vanne EGR avec joint d'étanchéite 206 1.6 HDi 110

oe: 9649358780 -- 9660276280



Type de fonctionnement: électrique
93032 Nombre de connexions: 5
vanne EGR avec joint d'étanchéite 206 2.0 S16-2.0 16V

oe: 1628.JF

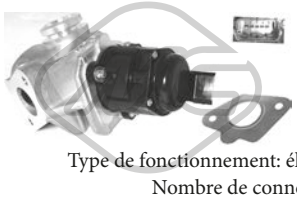

Type de fonctionnement: électrique
93045 Nombre de connexions: 5
vanne EGR avec joint d'étanchéite 206+,206 1.4 HDi 70-1.4 HDi

oe: 1618.46 -- 9673258680

© INDUSTRIAL METALCAUCHO, S.L.U.



00016 Ø 3 mm Ø 7 mm L: 25 mm
bouchon retour carburant 206 1.9 D

oe: 1575.09



03651
couvercle, filtre à carburant 206 1.9 D

oe: 1904.27



03835 Ø 94 mm
filtre à carburant 206 2.0 HDi 90-2.0 HDi

oe: 96399841 -- 96387755

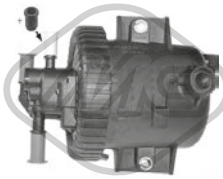

03836 Ø 13,9 mm Ø 78,4 mm L: 65,5 mm
filtre à carburant 206+,206

oe: 1901.65



03876 Ø 155 mm
bouchon réservoir carburant 206 1.1-1.1 i-1.4-1.4 i-1.4 HDi-1.4 HDi 70-1.4 16V-1.6 16V-1.6 HDi 110-1.6 i-1.9 D-2.0 16V-2.0 HDi-2.0 S16-2.0 HDi 90-2.0 RC
oe: 1531.24 -- 1531.20

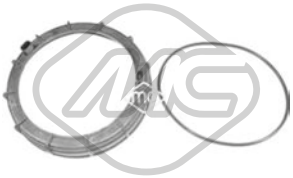

03877 Ø 170 mm
bouchon réservoir carburant 206+,206 1.1-1.1 i-1.4-1.4 HDi 70-1.4 HDi-1.4 16V-1.4 i-1.6 HDi 110-1.6 16V-1.6 i-1.9 D-2.0 HDi-2.0 16V-2.0 S16-2.0 HDi 90-2.0 RC
oe: 153141 -- 153130



03884
filtre à carburant 206 1.9 D

oe: 1911.44



05391 Ø 107 mm
filtre à carburant 206+,206 1.4 HDi 70-1.4 HDi

oe: 9646231080 -- 9641789680



05392 Ø 110 mm
filtre à carburant 206 1.6 HDi 110

oe: 190195 -- 190181



06582
kit injection 12 pièces 206 1.6 HDi 110

oe: 189173 -- 1610564580



06584
kit injection 12 pièces 206+,206 1.4 HDi 70-1.4 HDi

oe: 0348T8 -- 1982F7



92007
tuyauterie injection 206+,206 1.4 HDi 70-1.4 HDi

oe: 1574T0



92008
tuyauterie injection 206 1.4 HDi

oe: 1574T1

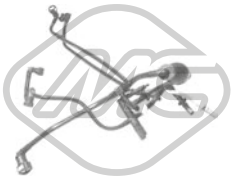

92033
tuyau injection 206+,206 1.4 HDi 70-1.4 HDi

oe: 1574T2



92043 Ø 8 mm Ø 10 mm
tuyauterie injection 206 1.9 D

oe: 1579Q4



92044 Ø 6 mm Ø 8 mm
tuyauterie injection 206 1.9 D

oe: 1573XQ -- 1573YG

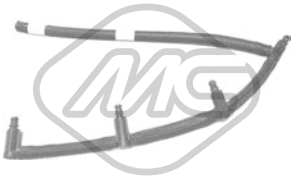

92045
tuyau injection 206 1.6 HDi 110

oe: 1574Q5 -- 1574R2

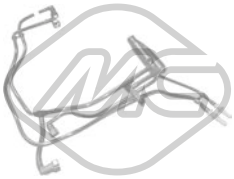

92056
tuyau injection 206 1.6 HDi 110

oe: 1574W2

© INDUSTRIAL METALCAUCHO, S.L.U.



92057
tuyau injection 206 1.6 HDi 110

oe: 1574T5

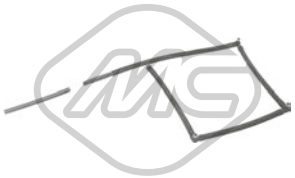

92066
tuyau retour injection 206 1.4 HDi

oe: 1574N8



92130
tuyau carburant 206 2.0 HDi 90-2.0 HDi

oe: 1579GC

CIRCUIT TURBO COMPRESSEUR

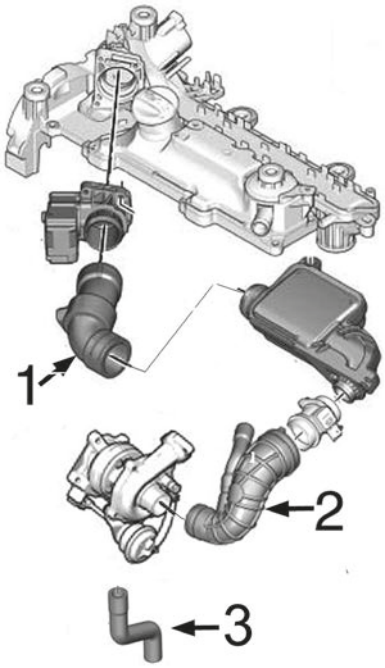

moteur 1.4HDi-DV4 :

1	09240	durit de caudalimètre jusqu'à -'06
	09241	durit de caudalimètre de '06
2	09226	durit de thermostat à turbo
3	09635	tube de retour d'huile de turbo 68CH

C88M3555M8784TURBOP1 PEUGEOT 206 - 206+ 08/1998 -

CIRCUIT TURBO COMPRESSEUR

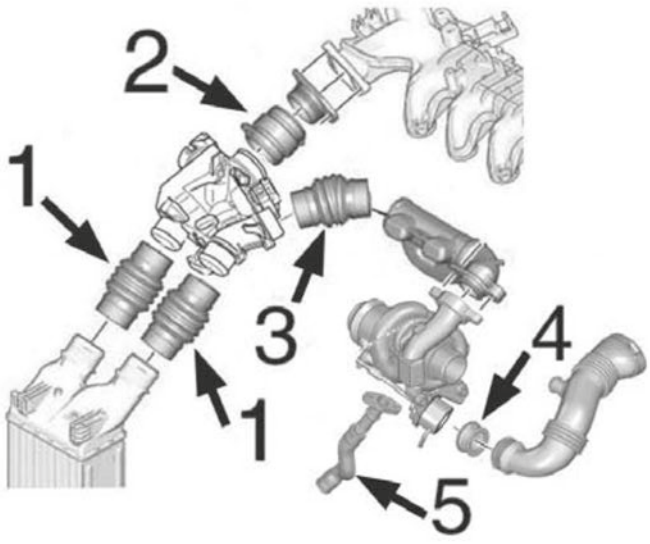

moteur 1.6HDi-DV6 :

1	09237	durit accès/sortie intercooler
2	09236	durit de raccord à accès
3	09231	durit raccord, version sans filtre
4	05134	joint de silicone de Turbo à tube
5	09534	tube lubrification Turbo

C88M3555M8784TURBOP2 PEUGEOT 206 - 206+ 08/1998 -

© INDUSTRIAL METALCAUCHO, S.L.U.

CIRCUIT TURBO COMPRESSEUR

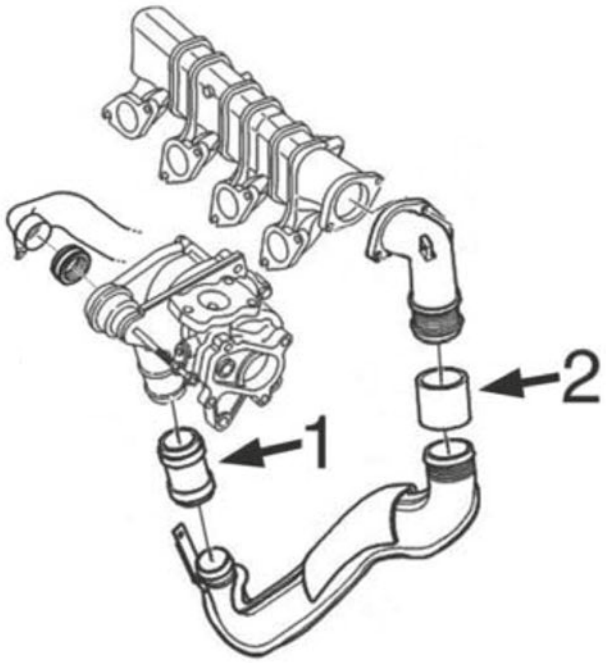

moteur 2.0HDi-DW10 :

1	09227	durit de raccord
2	09235	durit de raccord '04/2004-
	09238	durit de raccord jusqu'à -'04/04

C88M3555M8784TURBOP3 PEUGEOT 206 - 206+ 08/1998 -

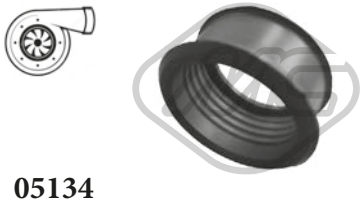

05134
durit turbo 206 1.6 HDi 110

oe: 1434.C8



09226
durit turbo 206+,206 1.4 HDi 70-1.4 HDi

oe: 1434F6 -- 143413



09227
durit turbo 206 2.0 HDi 90

oe: 0382.AP



09231
durit turbo 206 1.6 HDi 110

oe: 0382.EN



09235 Ø 55 mm L: 67 mm
durit turbo 206+,206 2.0 HDi

oe: 0382.FZ

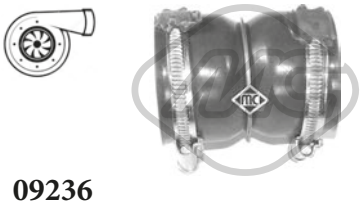

09236 L: 80 mm
durit turbo 206 1.6 HDi 110

oe: 0382PZ -- 0382FE



09237 L: 127 mm
durit turbo 206 1.6 HDi 110

oe: 9801280580 -- 0382GV



09238 Ø 55 mm L: 67 mm
durit turbo 206 2.0 HDi 90

oe: 0382P1

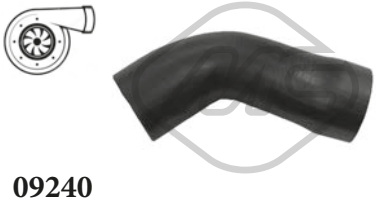

09240
durit turbo 206 1.4 HDi

oe: 143415



09241
durit turbo 206+ 1.4 HDi 70

oe: 143445



09534
durit turbo 206 1.6 HDi 110

oe: 38128 -- 38127



09635
durit turbo [essieu avant] 206+,206 1.4 HDi 70-1.4 HDi

oe: 037942

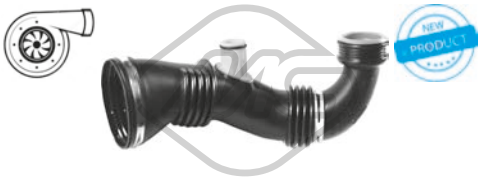

09846
durit turbo 206 1.6 HDi 110

oe: 1434.E1



92169
conduite huile turbo 206+,206 1.4 HDi 70-1.4 HDi

oe: 0379.62

© INDUSTRIAL METALCAUCHO, S.L.U.

SUSPENSION AVANT & SUPPORTS DE MOTEUR

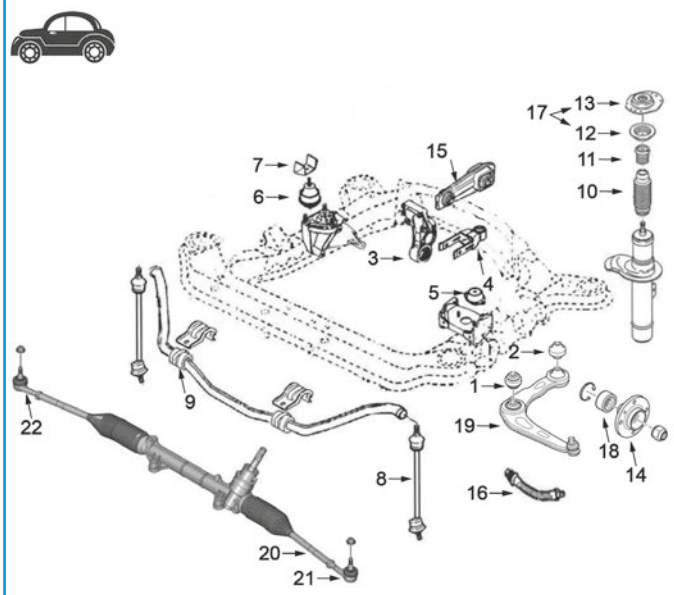

tous modèles :

1	04033	silentbloc
2	04034	silentbloc
3	02980	silentbloc support arrière moteur 2.0-16v., 1.9D et 2.0 HDi
	04064	silentbloc support arrière moteur 1.1-1.4TU-1.6TU
	04428	silentbloc support arrière moteur 14HDi-1.6HDi
	05252	support moteur arrière complète 1.1-1.4TU-1.6TU
4	04747	support moteur arrière complète 1.1-1.4-1.4HDi1.6-1.6HDi
	04748	support moteur arrière complète 1.9D-2.0H Di-2.0/16v
5	02786	support moteur G 1.1-1.4-1.6-1.4HDi
	02794	support moteur G 1.4i-1.6HDi-2.0/16v-1.9D et 2.0HDi
6	00697	support moteur à droite 1.1-1.4-1.6
	02309	support moteur à droite 1.4HDi-1.6HDi-2.0/16v1.9D et 2.0HDi
7	04076	jeu limiteures support moteur à droite 1.1-1.41.6-1.4HDi-1.6H-Di-1.4i(D4D)
	04077	jeu limiteures support moteur à droite 2.0-16v., 1.9 D et 2.0 Hdi
8	04068	biellette de barre stabilisatrice
9	04082	palier de barre stabilisatrice Ø 18 mm
	04083	palier de barre stabilisatrice Ø 19 mm
	04084	palier de barre stabilisatrice Ø 20 mm
10	02933	cache poussière amortisseur AV
11	04085	butée amortisseur
12	04181	roulement support amortisseur
13	04080	support amortisseur droite 1.4-1.6-1.9D-2.0-2.0D
	04482	support amortisseur gauche 1.1
	04483	support amortisseur à droite 1.1
	04669	support amortisseur gauche 1.4-1.6-1.9D-2.02.0D
14	90012	moyeu AV 1.6TU-1.6HDi-2.0 y 2.0HDi (25 stries)
	90045	buje rueda delant. 1.1-1.4-1.4HDi-1.9D (21 stries)
15	04650	support moteur arrière 1.4i-(D4D)
16	96187	flexible de frein AV (325 mm)
17	06146	kit support amortisseur à droite complète avec roulement 1.4-1.6-1.9D-2.0-2.0D
18	74016	kit de roulements de roue
	74131	kit de roulements de roue
19	52003	bras de suspension AV D jusqu'à '02
	52004	bras de suspension AV G -'02
	52029	bras de suspension AV D depuis '02
	52033	bras de suspension AV G desde '02
	52052	bras de suspension AV D Berline
	52055	bras de suspension AV G Berlina
20	53077	axe de bielle G et D
21	53019	rotule de direction gauche 112mm
22	53013	rotule de direction droite 112mm

C88M3555M8784SOPDP1 PEUGEOT 206 - 206+ 08/1998 -

SUSPENSION ARRIERE

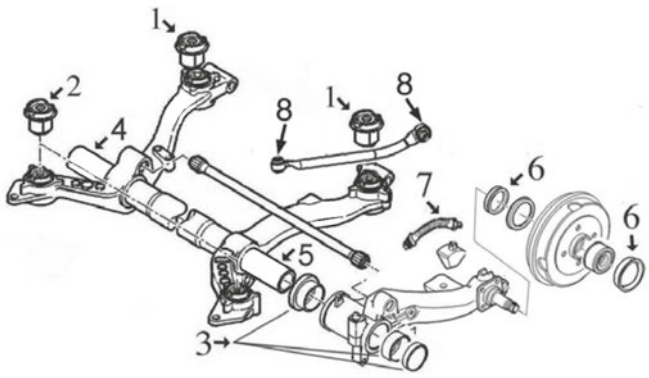

1	04078	silentbloc arrière pont arrière
2	04079	silentbloc précédent pont arrière
3	04438	kit réparation bras AR G et D 1.1-1.4-1.6/8v-1.9D-2.0HDi-1.4H-Di-1.6HDi
4	04583	axe bras arrière à droite Ø intérieur 33,60mm
	05264	axe bras arrière à droite Ø intérieur 26,00mm
5	04583	axe bras suspension arrière à gauche 1.1-1.4-1.4HDi-1.6/8v1.6H-Di-1.9D-2.0HDi (sauf CoupéCabriolet)
	04584	axe bras suspension arrière à gauche 1.6/16v-2.0/16v et CoupéCabriolet todos
6	04828	bague d'étanchéité, moyeu de roue
7	96161	flexible frein arrière à gauche (270 mm)
8	05609	jeu silentblocs support arrière (soulement version 4 ó 5 portes)

C88M3555M8784SOPTP1 PEUGEOT 206 - 206+ 08/1998 -

ARTICULATION PALONIER DE BOITE

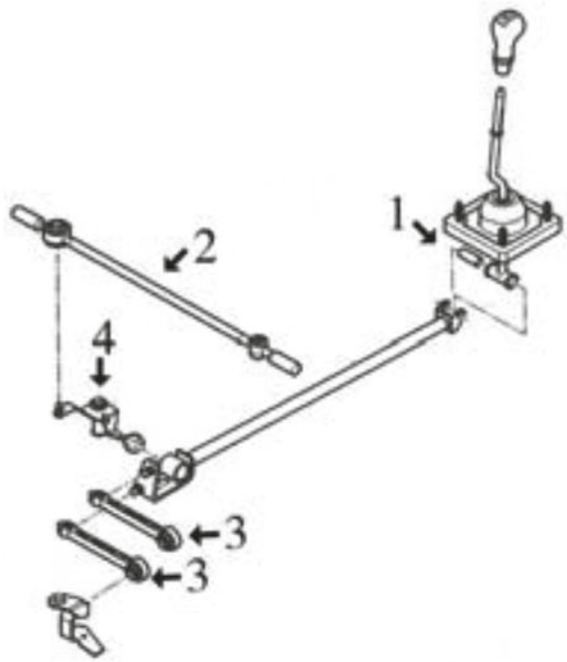

moteurs 1.1TU - 1.4TU - 1.6TU - 1.4HDi (BV MA) :

1	02400	douille base BV
2	04200	biellette de BV
3	04081	biellette de BV
4	04989	articulation BV

C88M3555M8784APCP1 PEUGEOT 206 - 206+ 08/1998 -

© INDUSTRIAL METALCAUCHO, S.L.U.

ARTICULATION PALONIER DE BOITE

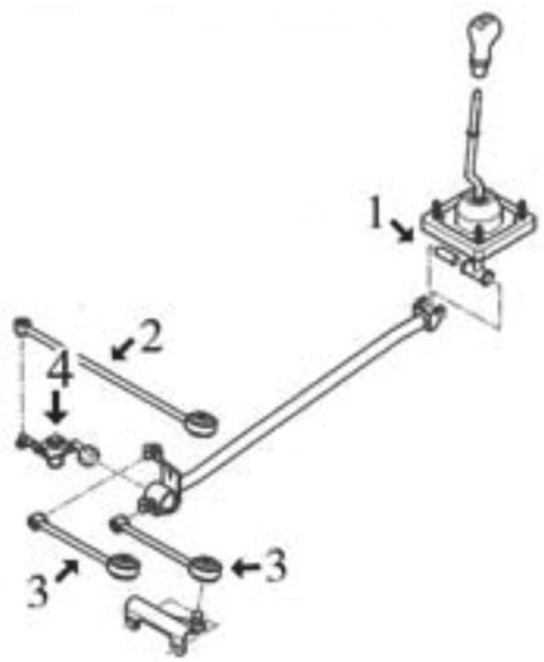

moteurs 1.9 Diesel - 2.0 HDi (CHANGEMENT BE4R par jaugeur)

1	02400	douille base BV
2	04420	biellette de BV rotule Ø10-13mm
3	02865	biellette de BV
4	04991	articulation BV

C88M3555M8784APCP2 PEUGEOT 206 - 206+ 08/1998 -

ARTICULATION PALONIER DE BOITE

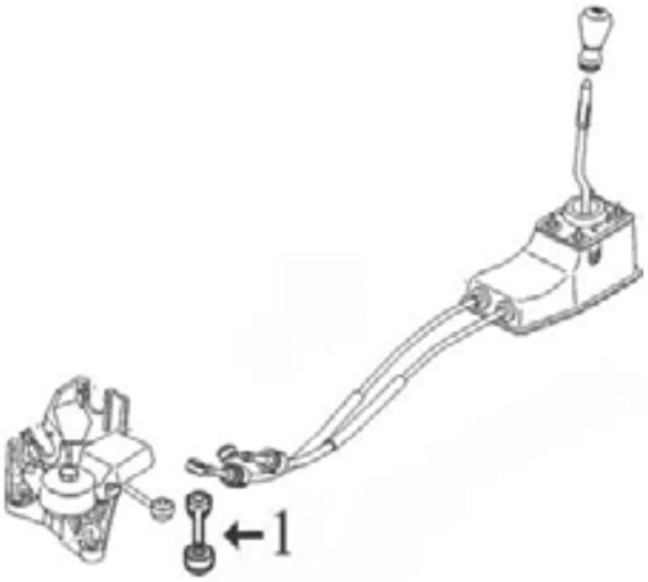

moteurs 1.6HDi - 2.0/16v. (BV BE4R à câble)

1	04602	biellette de BV

C88M3555M8784APCP3 PEUGEOT 206 - 206+ 08/1998 -

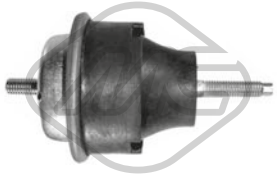

00697
support moteur [avant droite] 206+,206 1.4 HDi 70-1.4 HDi-1.6 i

oe: 1844.75 -- 1844.70

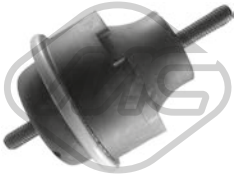

006971
support moteur NON hydraulique [avant droite] 206+,206 1.4 HDi 70-1.4 HDi-1.6 i

oe: 1844.75 -- 1844.70



02309
support moteur [avant droite] 206+,206 1.4 HDi-1.6 16V-1.6 HDi 110-1.9 D-2.0 HDi-2.0 HDi 90

oe: 96171996 -- 182728

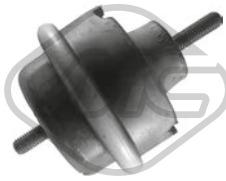

023091
support moteur NON hydraulique [droite] 206+,206

oe: 96171996 -- 182728



02786 L: 52 mm
support moteur [gauche] 206+,206 1.1-1.1 i-1.4-1.4 HDi 70-1.4 HDi-1.4 i-1.4 16V-1.6 16V-1.6 i

oe: 1844.51



02794
support moteur [gauche] 206 1.6 HDi 110-1.9 D-2.0 S16-2.0 16V-2.0 HDi 90-2.0 HDi-2.0 RC

oe: 1844.68

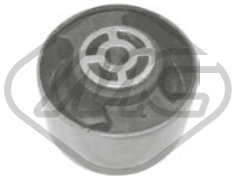

02869 Ø 10 mm Ø 70 mm L: 40| 53 mm
silentbloc support moteur [arrière] 206 1.9 D-2.0 S16-2.0 HDi-2.0 HDi 90

oe: 1809.45 -- 1807.47

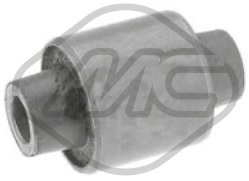

02871 Ø 10 mm Ø 29.9 mm
silentbloc [arrière] 206+,206

oe: 180922



02980 Ø 10 mm Ø 70 mm
silentbloc [arrière avant] 206 1.9 D-2.0 S16-2.0 16V-2.0 HDi 90-2.0 HDi

oe: 1809.21



04064 Ø 10 mm Ø 65 mm
support moteur [arrière] 206+,206 1.1-1.1 i-1.4-1.4 i-1.4 16V

oe: 180916 -- 180921



04076
jeu de butée support moteur [avant droite] 206 1.1-1.1 i-1.4-1.4 i-1.4 HDi-1.4 16V-1.4 HDi 70-1.6 16V-1.6 HDi 110-1.6 i-1.9 D-2.0 16V-2.0 HDi-2.0 S16-2.0 HDi 90-2.0 RC
oe: 1844A1 -- 1844A2

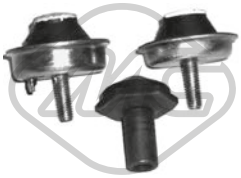

04077
jeu de butée support moteur [avant droite] 206 1.9 D-2.0 16V-2.0 HDi 90

oe: 1844A2 -- 184483



04428 Ø 10,5 mm Ø 70 mm L: 53 mm
silentbloc support moteur [arrière droite] 206+,206 2.0 16V

oe: 180933 -- 180935



04650 Ø 10.3 mm L: 102 mm
support moteur [arrière] 206 1.4 i-1.6 i

oe: 1806.59

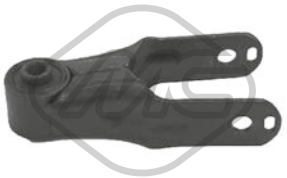

04747
support moteur [arrière] 206 1.6 i

oe: 180627



04748
support moteur [arrière] 206 2.0 HDi 90-2.0 HDi

oe: 180637

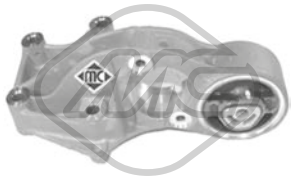

05252 Ø 10 mm Ø 65 mm
support moteur [arrière] 206+,206 1.1-1.1 i-1.4 i-1.4-1.6 16V

oe: 1807Z0 -- 1807Q6



02874 L: 161,5 mm
biellette embout barre stabilisatrice [essieu avant] 206 1.1 i-1.1-1.6 i

oe: 5087.27



04033 Ø 14 mm Ø 55 mm
silentbloc triangle [essieu avant inférieur] 206 1.1 i-1.4 HDi 70-1.4 16V-1.4 HDi-1.4 i-1.6 16V-1.6 HDi 110-1.6 i-1.9 D-2.0 HDi-2.0 HDi 90-2.0 RC-2.0 S16

oe: 3523.AG -- 3523.76



04034 Ø 14 mm Ø 55,5 mm
silentbloc triangle [essieu avant] 206+,206 1.1-1.1 i-1.4-1.4 HDi 70-1.4 HDi-1.4 16V-1.4 i-1.6 HDi 110-1.6 16V-1.6 i-1.9 D-2.0 HDi-2.0 S16-2.0 HDi 90

oe: 352377 -- 3523.92



04068 L: 330 mm
biellette embout barre stabilisatrice [essieu avant] 206+,206 1.1-1.1 i-1.4-1.4 HDi 70-1.4 HDi-1.4 16V-1.4 i-1.6 HDi 110-1.6 16V-1.6 i-1.9 D-2.0 HDi-2.0 16V-2.0 S16-2.0 HDi 90-2.0 RC
oe: 5087.71 -- 9808868280

© INDUSTRIAL METALCAUCHO, S.L.U.



04078 Ø 17 mm Ø 48,3 mm L: 70 mm
silentbloc pont [essieu arrière] 206+,206 1.1-1.1 i-1.4 i-1.4-1.4 HDi 70-1.4 16V-1.4 HDi-1.6 16V-1.6 HDi 110-1.6 i-1.9 D-2.0 16V-2.0 S16-2.0 HDi-2.0 HDi 90-2.0 RC
oe: 5131.94



04079 Ø 17 mm Ø 48,3 mm L: 61 mm
silentbloc pont [avant] 206+,206 1.1-1.1 i-1.4 16V-1.4-1.4 HDi 70-1.4 HDi-1.4 i-1.6 HDi 110-1.6 16V-1.6 i-1.9 D-2.0 16V-2.0 S16-2.0 HDi-2.0 HDi 90-2.0 RC
oe: 5131.A9 -- 5131.F8



04082 Ø 18 mm
palier barre stabilisatrice [essieu avant] 206+,206 1.1-1.1 i-1.4 16V-1.4-1.4 HDi 70-1.4 HDi-1.4 i-1.6 HDi 110-1.6 16V-1.6 i-1.9 D-2.0 16V-2.0 S16-2.0 HDi-2.0 HDi 90-2.0 RC
oe: 5094.81

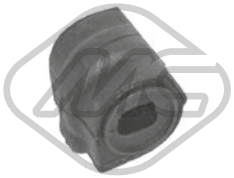

04083 Ø 19 mm
palier barre stabilisatrice [essieu avant] 206 1.1 i-1.1-1.4 i-1.4-1.4 16V-1.4 HDi-1.4 HDi 70-1.6 16V-1.6 HDi 110-1.6 i-1.9 D-2.0 16V-2.0 S16-2.0 HDi-2.0 HDi 90-2.0 RC
oe: 5094.80



04084 Ø 20 mm
palier barre stabilisatrice [essieu avant] 206+,206 1.1-1.1 i-1.4 16V-1.4-1.4 HDi 70-1.4 HDi-1.4 i-1.6 HDi 110-1.6 16V-1.6 i-1.9 D-2.0 16V-2.0 S16-2.0 HDi-2.0 HDi 90-2.0 RC
oe: 5094.82



04438 Ø 47,7 mm Ø 53,1|63 mm
jeu roulements axe [gauche] 206 1.1-1.1 i-1.4 16V-1.4 HDi 70-1.4 i-1.4-1.6 16V-1.6 HDi 110-1.6 i-1.9 D-2.0 HDi 90-2.0 RC-2.0 S16

oe: 5179.14 -- 5174.07



04444 Ø 14 mm Ø 55,5 mm
silentbloc triangle [essieu avant] 206 1.4 16V-1.4 HDi 70-1.4 HDi-1.6 16V-2.0 HDi

oe: 3523.80 -- 3523.91



04583
axe bras de suspension [essieu arrière] 206+,206 1.1-1.4-1.4 HDi 70-1.4 16V-1.4 HDi-1.6 HDi 110-1.9 D-2.0 HDi-2.0 HDi 90

oe:



04584
axe bras de suspension [gauche] 206+,206 1.6 16V-2.0 S16

oe:



04615
jeu roulements axe [essieu arrière] 206+,206 1.1-1.1 i-1.4 16V-1.4-1.4 HDi 70-1.4 HDi-1.4 i-1.6 HDi 110-1.6 16V-1.6 i-1.9 D-2.0 16V-2.0 S16-2.0 HDi-2.0 HDi 90-2.0 RC
oe: 5179.14 -- 5174.07



04695 Ø 12 mm Ø 49|59 mm
silentbloc triangle [essieu avant] 206+,206 1.1-1.4 HDi 70-1.4 16V-1.4-1.4 i-1.6 16V

oe: 9199961 -- 9199576

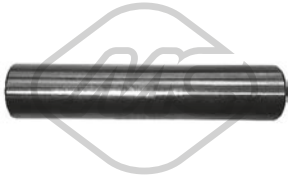

05264 Ø 29 mm
axe bras de suspension [droite] 206 1.1-1.1 i-1.4 16V-1.4 HDi 70-1.4 i-1.4-1.6 16V-1.6 HDi 110-1.6 i-1.9 D-2.0 HDi 90-2.0 RC-2.0 S16

oe:



05609 Ø 12 mm Ø 46| 50 mm L: 50| 70 mm
silentbloc [essieu arrière] 206 1.1-1.4-1.4 HDi 70-1.4 16V-1.4 HDi-1.6 16V-1.6 HDi 110-2.0 16V-2.0 HDi

oe: 5150.91

06759 Ø 19 mm
barre de torsion [essieu arrière gauche] 206+,206 1.1-1.1 i-1.4-1.4 HDi 70-1.4 HDi-1.4 16V-1.4 i-1.6 HDi 110-1.6 16V-1.6 i-1.9 D-2.0 HDi-2.0 16V-2.0 S16-2.0 HDi 90-2.0 RC
oe: 5150.77

06760 Ø 19 mm
barre de torsion [essieu arrière droit] 206+,206 1.1-1.1 i-1.4-1.4 HDi 70-1.4 HDi-1.4 16V-1.4 i-1.6 HDi 110-1.6 16V-1.6 i-1.9 D-2.0 HDi-2.0 16V-2.0 S16-2.0 HDi 90-2.0 RC
oe: 5150.79

06761 Ø 19 mm
barre de torsion [essieu arrière] 206+,206 1.1-1.1 i-1.4-1.4 HDi 70-1.4 HDi-1.4 16V-1.4 i-1.6 HDi 110-1.6 16V-1.6 i-1.9 D-2.0 HDi-2.0 16V-2.0 S16-2.0 HDi 90-2.0 RC
oe: 5170.A4 -- 5170.F0



52003 L: 430 mm
bras de suspension [essieu avant droit] 206+,206 1.1-1.1 i-1.4-1.4 HDi 70-1.4 HDi-1.4 i-1.6 16V-1.6 HDi 110-1.6 i-1.9 D-2.0 HDi-2.0 S16-2.0 HDi 90-2.0 RC

oe: 3521.P5 -- 3521.C8



52004
bras de suspension [essieu avant gauche] 206 1.1-1.1 i-1.4-1.4 HDi 70-1.4 HDi-1.4 i-1.6 i-1.9 D-2.0 HDi-2.0 HDi 90

oe: 3520.G8

© INDUSTRIAL METALCAUCHO, S.L.U.



52029 L: 425 mm
bras de suspension [essieu avant droit] 206 1.1-1.1 i-1.4-1.4 HDi 70-1.4 HDi-1.4 i-1.6 i-1.9 D-2.0 HDi-2.0 HDi 90

oe: 1612159980 -- 3521.H9



52033
bras de suspension [essieu avant gauche] 206 1.1-1.1 i-1.4-1.4 HDi 70-1.4 HDi-1.4 i-1.6 i-1.9 D-2.0 HDi-2.0 HDi 90

oe: 1612159880 -- 3520.L7



52052
bras de suspension [essieu avant droit] 206 1.1-1.1 i-1.4-1.4 i-1.4 HDi-1.4 HDi 70-1.4 16V-1.6 16V-1.6 HDi 110-1.6 i-1.9 D-2.0 16V-2.0 HDi-2.0 S16-2.0 HDi 90-2.0 RC
oe: 3521R7 -- 3521K2



52055
bras de suspension [essieu avant gauche] 206 1.1-1.1 i-1.4-1.4 i-1.4 HDi-1.4 HDi 70-1.4 16V-1.6 16V-1.6 HDi 110-1.6 i-1.9 D-2.0 16V-2.0 HDi-2.0 S16-2.0 HDi 90-2.0 RC
oe: 3520V6 -- 3520P2

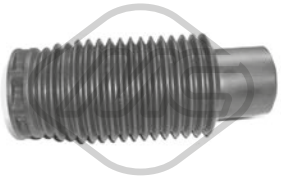

02933
soufflet amortisseur [essieu avant] 206+,206 1.1-1.1 i-1.4-1.4 HDi 70-1.4 HDi-1.4 16V-1.4 i-1.6 HDi 110-1.6 16V-1.6 i-1.9 D-2.0 HDi-2.0 16V-2.0 S16-2.0 HDi 90-2.0 RC
oe: 525433 -- 525426



04080
support amortisseur [essieu avant droit] 206+,206 1.4 HDi 70-1.4 16V-1.4 HDi-1.4-1.4 i-1.6 HDi 110-1.6 i-1.6 16V-1.9 D-2.0 16V-2.0 S16-2.0 HDi-2.0 HDi 90-2.0 RC
oe: 5038.60



04085 L: 73 mm
butée amortisseur [essieu avant] 206+,206 1.1-1.1 i-1.4 16V-1.4-1.4 i-1.4 HDi-1.4 HDi 70-1.6 HDi 110-1.6 16V-1.6 i-1.9 D-2.0 16V-2.0 S16-2.0 HDi-2.0 HDi 90-2.0 RC
oe: 9623030080 -- 5033.58



04181 Ø 65 mm Ø 100 mm
roulement support amortisseur [des deux côtés de l'essieu avant] 206+,206 1.1-1.1 i-1.4-1.4 HDi 70-1.4 HDi-1.4 16V-1.4 i-1.6 HDi 110-1.6 16V-1.6 i-1.9 D-2.0 HDi-2.0 16V-2.0 S16-2.0 HDi 90-2.0 RC
oe: 5035.27 -- 5035.58

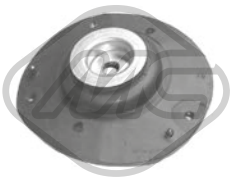

04482
support amortisseur [essieu avant gauche] 206+,206 1.1 i-1.1-1.4 HDi-1.4-1.4 i-1.4 HDi 70-1.4 16V-1.6 16V-1.6 HDi 110-1.6 i-1.9 D-2.0 S16-2.0 HDi 90-2.0 RC
oe: 503895



04483 Ø 14 mm Ø 109|66 mm L: 174 mm
support amortisseur [essieu avant droit] 206+,206 1.1-1.1 i-1.4-1.4 HDi 70-1.4 16V-1.4 i-1.4 HDi-1.6 HDi 110-1.6 16V-1.6 i-1.9 D-2.0 S16-2.0 HDi 90-2.0 RC
oe: 503899



04669
support amortisseur [essieu avant gauche] 206+,206 1.4 HDi 70-1.4 16V-1.4 HDi-1.4-1.4 i-1.6 HDi 110-1.6 i-1.6 16V-1.9 D-2.0 16V-2.0 S16-2.0 HDi-2.0 HDi 90-2.0 RC
oe: 5038.C5 -- 5038.95

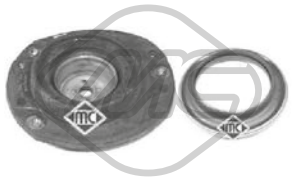

06146
kit support amortisseur [essieu avant droit] 206+,206 1.1-1.1 i-1.4 HDi 70-1.4 i-1.4 HDi-1.6 16V-1.6 i-1.9 D-2.0 HDi-2.0 S16-2.0 HDi 90

oe: 5038.39 -- 5038.60



06147
kit support amortisseur [essieu avant gauche] 206+,206 1.1 i-1.1-1.4 HDi 70-1.4-1.4 i-1.4 HDi-1.4 16V-1.6 HDi 110-1.6 16V-1.6 i-1.9 D-2.0 HDi-2.0 16V-2.0 S16-2.0 HDi 90-2.0 RC
oe: 5035.27 -- 5038.C5



06376
support echappement 206 1.4 HDi 70-1.4 HDi-1.6 HDi 110-2.0 RC-2.0 16V-2.0 S16

oe: 1755K3 -- 1755E1

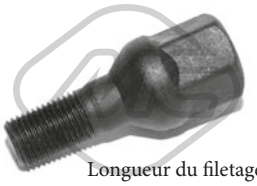

Longueur du filetage [mm]: 17
05454 Filetage [mm]:: M 12 x 1,25
ecrou de roue [avant et arrière] 206 1.1-1.1 i-1.4-1.4 i-1.4 HDi-1.4 16V-1.4 HDi 70-1.6 16V-1.6 HDi 110-1.6 i-1.9 D-2.0 16V-2.0 HDi-2.0 S16-2.0 HDi 90-2.0 RC
oe: 5405.35



Longueur du filetage [mm]: 18
05455 Filetage [mm]:: M 12 x 1,25
ecrou de roue [avant et arrière] 206+,206 1.1-1.1 i-1.4-1.4 HDi 70-1.4 HDi-1.4 16V-1.4 i-1.6 HDi 110-1.6 16V-1.6 i-1.9 D-2.0 HDi-2.0 16V-2.0 S16-2.0 HDi 90-2.0 RC
oe: 5405.72 -- 5405.84



Ø 128.5 mm
Nombre de dents: 25
90012 H: 66 mm
moyeu de roue [des deux côtés de l'essieu avant] 206 1.4-1.6 16V-1.6 HDi 110-2.0 S16-2.0 16V-2.0 HDi 90-2.0 HDi-2.0 RC

oe: 3307.85 -- 3307.72

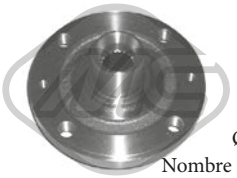

Ø 129,5 mm
Nombre de dents: 21
90045 H: 68 mm
moyeu de roue [essieu avant] 206 1.1 i-1.4 16V-1.4 HDi 70-1.4 i-1.6 16V-1.6 i-1.9 D

oe: 3307.76

© INDUSTRIAL METALCAUCHO, S.L.U.



Ø 129 mm

90058 H: 60 mm
moyeu de roue [des deux côtés du pont arrière] 206+,206 1.1 i-1.4 i-1.4 16V-1.6 16V-1.6 HDi 110-2.0 S16-2.0 16V-2.0 HDi-2.0 HDi 90-2.0 RC

oe: 374879 -- 374876



04828 Ø 31,3 mm Ø 39 mm
bague d'étanchéité, moyeu de roue [des deux côtés du pont arrière] 206+,206 1.1-1.1 i-1.4-1.4 HDi 70-1.4 HDi-1.4 16V-1.4 i-1.6 HDi 110-1.6 16V-1.6 i-1.9 D-2.0 HDi-2.0 16V-2.0 S16-2.0 HDi 90-2.0 RC
oe: 3740.19 -- 3724.24



74007 Ø 82 mm
kit de roulements de roue [essieu arrière] 206 1.6 16V-1.6 HDi 110-2.0 HDi 90-2.0 S16-2.0 16V-2.0 RC-2.0 HDi

oe: 335033 -- 335016



74012 Ø 25 mm Ø 52 mm
kit de roulements de roue [essieu arrière] 206+,206 1.1-1.1 i-1.4 HDi 70-1.4-1.4 i-1.4 16V-1.4 HDi-1.6 16V-1.6 HDi 110-1.6 i-1.9 D-2.0 16V-2.0 HDi-2.0 HDi 90
oe: 374839 -- 95608940



74016 Ø 72 mm
kit de roulements de roue [essieu avant] 206+,206 1.1-1.1 i-1.4 HDi 70-1.4-1.4 i-1.4 16V-1.4 HDi-1.6 16V-1.6 i-1.9 D-2.0 HDi 90

oe: 335032 -- 335032



74118 Ø 25 mm Ø 52 mm
kit de roulements de roue [essieu arrière] 206+,206 1.1-1.1 i-1.4 HDi 70-1.4-1.4 i-1.4 16V-1.4 HDi-1.6 i-1.9 D-2.0 HDi-2.0 HDi 90

oe: 374839 -- 95608940



74131 Ø 52 mm
kit de roulements de roue [essieu arrière] 206+,206 1.1-1.1 i-1.4 HDi 70-1.4-1.4 i-1.4 16V-1.4 HDi-1.6 16V-1.6 i-1.9 D-2.0 HDi-2.0 HDi 90

oe: 374839 -- 95608940



96023 L: 220 mm
flexible de frein [essieu arrière] 206+,206

oe: 480657 -- 480661



96161 L: 270 mm
flexible de frein [essieu arrière gauche] 206 1.1-1.1 i-1.4 HDi 70-1.4 i-1.6 16V-1.6 i-1.9 D-2.0 S16-2.0 HDi 90

oe: 4806.93



96187 L: 325 mm
flexible de frein [des deux côtés de l'essieu avant] 206+,206 1.1-1.1 i-1.4-1.4 HDi 70-1.4 HDi-1.4 16V-1.4 i-1.6 HDi 110-1.6 16V-1.6 i-1.9 D-2.0 HDi-2.0 16V-2.0 S16-2.0 HDi 90-2.0 RC
oe: 480692



96201 L: 260 mm
flexible de frein [essieu arrière] 206 1.1 i-1.4 i-1.4 HDi 70-1.6 16V-1.6 i-1.9 D-2.0 S16-2.0 HDi 90

oe: 480698



96205 L: 230 mm
flexible de frein [essieu arrière] 206 1.1 i-1.1-1.4 i-1.4 16V-1.4 HDi-1.4-1.4 HDi 70-1.6 16V-1.6 HDi 110-1.6 i-1.9 D-2.0 16V-2.0 S16-2.0 HDi-2.0 HDi 90-2.0 RC
oe: 8200003480 -- 4409165



Ø 31 - 74 mm

01109 kit **00109**
kit soufflet transmission [côté roue des deux côtés de l'essieu avant] 206 1.1-1.1 i-1.4-1.4 16V-1.4 HDi 70-1.4 HDi

oe: 1061864 -- 329335



Ø 35 - 84 mm

01113 kit **00113**
kit soufflet transmission [côté roue des deux côtés de l'essieu avant] 206 1.4 i-1.6 16V-1.6 HDi 110-1.6 i-1.9 D-2.0 HDi-2.0 S16-2.0 16V-2.0 HDi 90-2.0 RC

oe: 329331



Ø 19 - 60 mm

01142 kit **00142**
kit soufflet transmission [du côté boîte de vitesses des deux côtés de l'essieu avant] 206+ 1.1-1.4 HDi 70-1.4 i

oe: 4705777 -- 31607518246



Ø 22 - 74 mm

01157 kit **00157**
kit soufflet transmission [côté roue des deux côtés de l'essieu avant] 206 1.4 i

oe: 46307555 -- 46307575

© INDUSTRIAL METALCAUCHO, S.L.U.



Ø 34 - 76 mm

01213 kit **00213**

kit soufflet transmission [du côté boîte de vitesses des deux côtés de l'essieu avant] 206+,206

oe: 3287.81



Ø 35 - 87 mm

01222 kit **00222**

kit soufflet transmission [côté roue des deux côtés de l'essieu avant] 206+,206 1.4 i-1.4-1.6 16V-1.6 i-1.9 D-2.0 16V-2.0 HDi-2.0 S16-2.0 HDi 90

oe: 3293.03



Ø 35 - 70 mm

01228 kit **00228**

kit soufflet transmission [du côté boîte de vitesses] 206+,206 1.1-1.4 i-1.4-1.4 HDi 70-1.6 16V-1.6 HDi 110-1.6 i-2.0 16V-2.0 S16-2.0 HDi-2.0 HDi 90-2.0 RC

oe: 3287.A9 -- 964777918



Ø 34 - 76 mm

01427 kit **00427**

kit soufflet transmission [côté roue des deux côtés de l'essieu avant] 206 1.1 i-1.1-1.4-1.4 HDi 70-1.4 HDi-1.4 i-1.6 16V-1.6 i-1.9 D-2.0 S16-2.0 16V

oe: 329320



Ø 27 - 62 mm

01428 kit **00428**

kit soufflet transmission [du côté boîte de vitesses des deux côtés de l'essieu avant] 206 1.1-1.1 i-1.4-1.4 HDi-1.4 i-1.4 16V-1.4 HDi 70-1.6 16V-1.6 i-1.9 D-2.0 S16-2.0 16V

oe: 328793 -- 328788



Ø 23 - 77 mm

11058 kit **10058**

kit soufflet transmission [côté roue des deux côtés de l'essieu avant] 206 1.4 i-1.4

oe: 3293.A5



Ø 16 - 49 mm

01479 kit **00479**

kit soufflet crémaillère direction 206 1.1-1.1 i-1.4 HDi-1.4 i-1.4-1.4 16V-1.4 HDi 70-1.6 HDi 110-1.6 16V-1.6 i-1.9 D-2.0 16V-2.0 HDi-2.0 S16-2.0 HDi 90-2.0 RC

oe: 4066.56



Ø 17 - 60 mm

01480 kit **00480**

kit soufflet crémaillère direction 206 1.1 i-1.1-1.4 i-1.4 16V-1.4 HDi-1.4-1.4 HDi 70-1.6 16V-1.6 HDi 110-1.6 i-1.9 D-2.0 16V-2.0 S16-2.0 HDi-2.0 HDi 90-2.0 RC

oe: 406673



05400

carter d'huile 206+ 1.1-1.4 i

oe: 0301L5



21037

filtre transmission 206+,206 1.4 i-1.4-1.6 16V-1.6 i

oe: 2263.33 -- 2209.40



02927 Ø 153 mm - 6 gorges

poulie vilebrequin avec amortisseur de vibrations 206 1.9 D

oe: 0515.Q6 -- 0515.L7



02928 Ø 153 mm - 6 gorges

poulie vilebrequin sans amortisseur de vibrations 206 1.9 D-2.0 HDi-2.0 HDi 90

oe: 0515V0 -- 0515V6



02931

ressort tendeur alternateur 206 1.9 D

oe: 5751.44 -- 5751.81



04440 Ø 143 mm - 6 gorges

poulie vilebrequin avec amortisseur de vibrations 206+,206 1.1-1.1 i-1.4-1.4 i-1.4 16V-1.6 16V-1.6 i

oe: 0515K1 -- 0515P5



04441 Ø 153 mm - 6 gorges

poulie vilebrequin sans amortisseur de vibrations 206 1.4 HDi 70-1.4 HDi

oe: 0515V8 -- 0515V7



04442 Ø 146 mm - 6 gorges

poulie vilebrequin avec amortisseur de vibrations 206+,206 1.1-1.1 i-1.4-1.4 i

oe: 0515.P1 -- 0515.S1

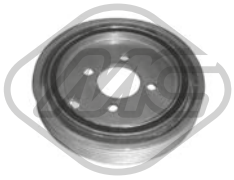

04443 Ø 149 mm - 6 gorges

poulie vilebrequin avec amortisseur de vibrations 206 2.0 S16-2.0 16V

oe: 0515.S6 -- 0515.N3



04477 Ø 152 mm - 6 gorges

poulie vilebrequin avec amortisseur de vibrations 206 2.0 HDi 90

oe: 0515.S4 -- 0515.R9

© INDUSTRIAL METALCAUCHO, S.L.U.



04562 Ø 149 mm - 6 gorges
poulie vilebrequin avec amortisseur de vibrations
206 2.0 S16-2.0 16V

oe: 0515.R1

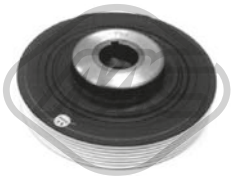

04610 Ø 155 mm - 6 gorges
poulie vilebrequin avec amortisseur de vibrations
206 1.9 D

oe: 9653383380 -- 0515.R5



05202 Ø 158 mm - 6 gorges
poulie vilebrequin avec amortisseur de vibrations
206+,206 1.4 HDi 70-1.4 HDi-1.6 HDi 110

oe: 0515.T3



05692 Ø 153 mm - 6 gorges
poulie vilebrequin avec amortisseur de vibrations
206 1.4 HDi 70-1.4 HDi

oe: 0515V8 -- 0515V7



06000 Ø 163 mm - 6 gorges
poulie vilebrequin avec amortisseur de vibrations
206 1.4 HDi 70-1.4 HDi-1.9 D-2.0 HDi-2.0 HDi 90

oe: 0515V0 -- 0515V6



12927 Ø 153 mm - 6 gorges
kit poulie vilebrequin avec amortisseur de vibrations
206 1.9 D

oe: 0515.Q6 -- 0515.L7



14440 Ø 143 mm - 6 gorges
kit poulie vilebrequin avec amortisseur de vibrations
206+,206 1.1-1.1 i-1.4-1.4 i-1.4 16V-1.6 16V-1.6 i

oe: 0515K1 -- 0515P5

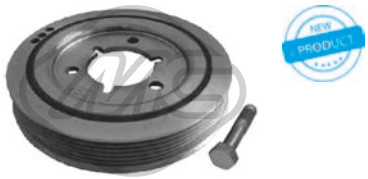

14442 Ø 146 mm - 6 gorges
kit poulie vilebrequin avec amortisseur de vibrations
206+,206 1.1-1.1 i-1.4-1.4 i

oe: 0515.P1 -- 0515.S1

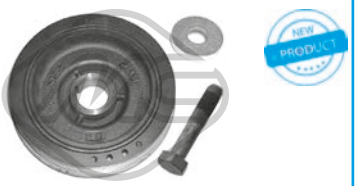

14477 Ø 152 mm - 6 gorges
kit poulie vilebrequin avec amortisseur de vibrations
206 2.0 HDi 90

oe: 0515.S4 -- 0515.R9



15202 Ø 158 mm - 6 gorges
kit poulie vilebrequin avec amortisseur de vibrations
206+,206 1.4 HDi 70-1.4 HDi-1.6 HDi 110

oe: 0515.T3



15692 Ø 153 mm - 6 gorges
kit poulie vilebrequin avec amortisseur de vibrations
206 1.4 HDi 70-1.4 HDi

oe: 0515V8 -- 0515V7



16000 Ø 163 mm - 6 gorges
kit poulie vilebrequin avec amortisseur de vibrations
206 1.4 HDi 70-1.4 HDi-1.9 D-2.0 HDi-2.0 HDi 90

oe: 0515V0 -- 0515V6

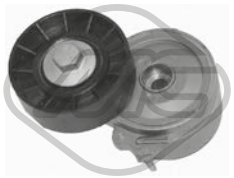

04807 Ø 70 mm
galet tendeur alternateur 206 2.0 HDi 90-2.0 HDi

oe: 96363551 -- 96344657



04826 Ø 60 mm
galet tendeur alternateur 206 1.9 D-2.0 HDi-2.0 HDi 90

oe: 5751.30

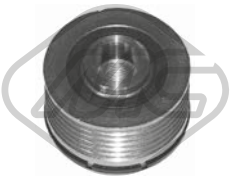

04915 Ø 17 mm Ø 54 mm - 5 gorges
poulie alternateur 206 1.4 HDi 70

oe: 57054F



04916 Ø 17 mm Ø 54.5 mm - 6 gorges
poulie alternateur 206 2.0 HDi 90

oe: 9949627



04928 Ø 59,8 mm
galet guide alternateur 206 1.9 D

oe: 5751.73

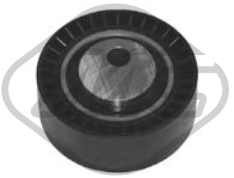

04995 Ø 70 mm
galet guide alternateur 206 1.9 D-2.0 HDi-2.0 HDi 90

oe: 5751.29

© INDUSTRIAL METALCAUCHO, S.L.U.

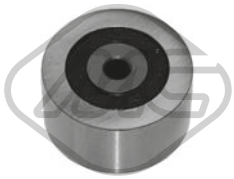

04996 Ø 50 mm
galet guide alternateur 206 2.0 HDi 90-2.0 HDi

oe: 5751.57 -- 5751.96

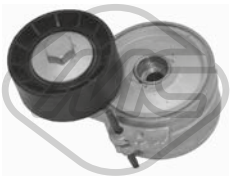

05043 Ø 60 mm
galet tendeur alternateur 206 1.9 D

oe: 5751.74

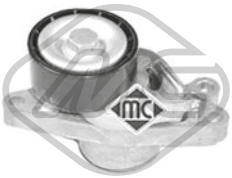

05421 Ø 60 mm
galet tendeur alternateur 206+,206 1.1-1.1 i-1.4-1.4 i-1.4 16V-1.6 16V-1.6 i

oe: 5751.C8 -- 5751.97



05422 Ø 65 mm
galet tendeur alternateur 206 1.4 HDi 70-1.4 HDi-1.6 HDi 110

oe: 1611425680 -- 5751.H6



05426 Ø 70 mm
galet tendeur 206 1.1-1.1 i-1.4-1.4 i-1.6 16V-1.6 i

oe: 5751.51 -- 96216260

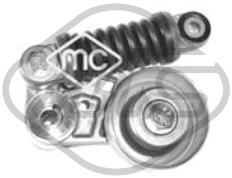

05427 Ø 65 mm
galet tendeur alternateur 206 1.1-1.1 i-1.4-1.4 16V-1.4 i-1.6 16V-1.6 i

oe: 5751.52



05428 Ø 60 mm
galet tendeur 206+,206 1.1-1.1 i-1.4-1.4 i-1.4 16V-1.6 16V

oe: 1611422980 -- 5751.G3



05450 Ø 10 mm Ø 60 mm
galet tendeur 206+,206 1.4 HDi 70-1.4 HDi-1.6 HDi 110

oe: 5751.F4 -- 5751.87



05451 Ø 10 mm Ø 70 mm
galet tendeur 206 1.6 HDi 110

oe: 5751.E5

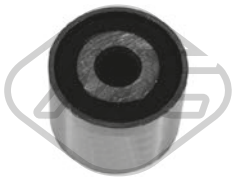

05486 Ø 10 mm Ø 37 mm
galet tendeur 206 1.9 D

oe: 5751.62 -- 5751.46



05487 Ø 50 mm
galet guide alternateur 206 2.0 HDi 90-2.0 HDi

oe: 1613837780 -- 5751.56

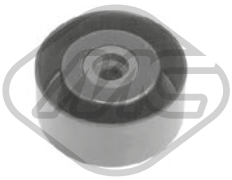

05488 Ø 8 mm Ø 60 mm
galet tendeur 206 1.9 D

oe: 1613838280 -- 575191

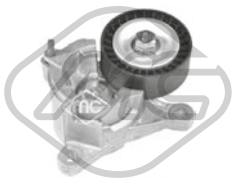

05489 Ø 65 mm
galet tendeur alternateur 206 2.0 RC-2.0 S16-2.0 16V

oe: 575161



05490 Ø 17 mm Ø 78 mm
galet tendeur 206 2.0 RC-2.0 S16-2.0 16V

oe: 5751.E4 -- 5751.60



05491 Ø 55 mm
galet tendeur alternateur 206 1.4 HDi 70-1.4 HDi

oe: 5751.89



06009 Ø 17 mm Ø 54,3 mm - 6 Agorges
poulie alternateur 206+,206 1.4 HDi 70-1.4 HDi-1.6 HDi 110-2.0 HDi 90-2.0 HDi

oe: 5705AS -- 5702E3



06152 Ø 17 mm Ø 54 mm - 6 gorges
poulie alternateur 206+,206 1.4 HDi 70-1.4 HDi-1.6 HDi 110-2.0 HDi 90-2.0 HDi

oe:



06196 Ø 60 mm
galet tendeur alternateur 206+,206 1.4 HDi 70-1.4 HDi

oe: 5751.F3

© INDUSTRIAL METALCAUCHO, S.L.U.



57150 Ø 60,0 mm
galet tendeur 206+,206 1.4 HDi 70-1.4 HDi-1.6 HDi 110

oe: 829.88 -- 0829.88



57151 Ø 60,0 mm
galet tendeur 206+,206 1.1-1.1 i-1.4-1.4 i

oe: 829.90 -- 0829.90

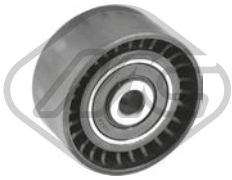

57156 Ø 10,0 mm Ø 60,0 mm
galet tendeur 206+,206 1.4 HDi 70-1.4 HDi-1.6 HDi 110

oe: 0830.48

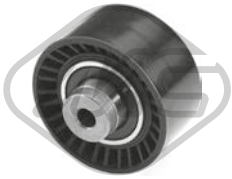

57158 Ø 60,0 mm
galet tendeur 206+,206 1.6 16V

oe: 0830.62 -- 0829.A1



03697
jeu couvres courroie 206 1.1 i-1.1-1.4-1.4 i

oe: 0320.L3 -- 0320.S2

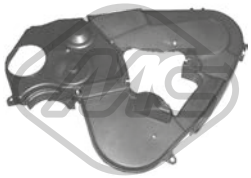

03699
jeu couvres courroie 206 2.0 HDi 90-2.0 HDi

oe: 0320.S7 -- 0320.N5

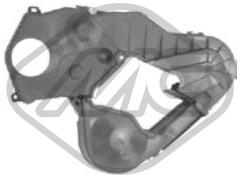

03700
jeu couvres courroie 206 1.9 D

oe: 0320.N4 -- 0320.N3



03869
jeu couvres courroie 206 1.4 HDi 70

oe: 0320.Y1 -- 0320.S5

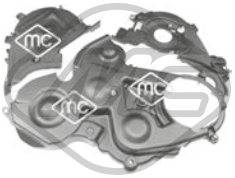

03871
jeu couvres courroie 206 1.6 HDi 110

oe: 1487867 -- 1487868

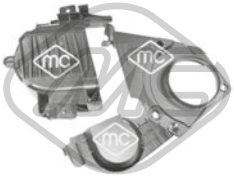

03872
jeu couvres courroie 206 1.4

oe: 0320.S9 -- 0320.T1

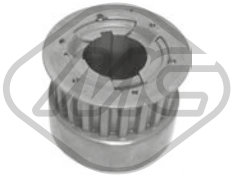

05329
roue dentée 206 1.9 D

oe: 0513.74



05330 Ø 70 mm
pignon distributeur 206 2.0 HDi 90-2.0 HDi

oe: 0513.A9 -- 0513.A2



05350 Ø 29,9 mm Ø 100,4 mm
pignon distributeur 206+,206 1.4 HDi 70-1.4 HDi-1.6 HDi 110

oe: 9810698080 -- 9656584580

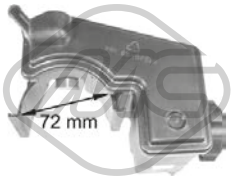

03777
vase expansion direction assistée 206+,206

oe:

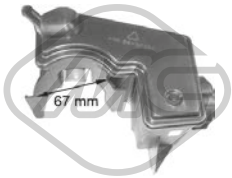

03844
vase expansion direction assistée 206+,206

oe:



53013 L: 112 mm
rotule de direction [essieu avant droit] 206+,206 1.1-1.1 i-1.4-1.4 HDi 70-1.4 HDi-1.4 16V-1.4 i-1.6 HDi 110-1.6 16V-1.6 i-1.9 D-2.0 HDi-2.0 16V-2.0 S16-2.0 HDi 90-2.0 RC
oe: 381730



53019 L: 112 mm
rotule de direction [essieu avant gauche] 206+,206 1.1-1.1 i-1.4-1.4 HDi 70-1.4 HDi-1.4 16V-1.4 i-1.6 HDi 110-1.6 16V-1.6 i-1.9 D-2.0 HDi-2.0 16V-2.0 S16-2.0 HDi 90-2.0 RC
oe: 381742



53077 L: 300 mm
axe de bielle [des deux côtés de l'essieu avant] 206+,206 1.1-1.1 i-1.4-1.4 HDi 70-1.4 HDi-1.4 16V-1.4 i-1.6 HDi 110-1.6 16V-1.6 i-1.9 D-2.0 HDi-2.0 16V-2.0 S16-2.0 HDi 90-2.0 RC
oe: 3812C5

© INDUSTRIAL METALCAUCHO, S.L.U.

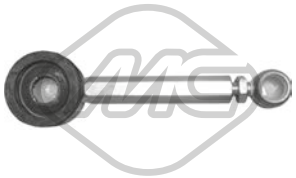

02865
biellette de BV 206 1.9 D-2.0 16V-2.0 HDi 90-2.0 HDi

oe: 2454.G4 -- 2454E9



04081
biellette de BV 206+,206 1.1-1.1 i-1.4-1.4 i-1.4 16V-1.6 16V-1.6 i

oe: 2454F1 -- 2454F2



04200
biellette de BV 206 1.1 i-1.1-1.4 i-1.4 16V-1.4 HDi-1.4-1.4 HDi 70-1.6 16V-1.6 HDi 110-1.6 i-1.9 D-2.0 16V-2.0 S16-2.0 HDi-2.0 HDi 90-2.0 RC

oe: 2452.91 -- 2452.82

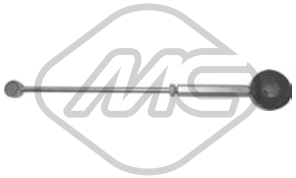

04420
biellette de BV 206 1.1 i-1.1-1.4 i-1.4 16V-1.4 HDi-1.4-1.4 HDi 70-1.6 16V-1.6 i-1.6 HDi 110-1.9 D-2.0 S16-2.0 HDi-2.0 16V-2.0 HDi 90

oe: 245281



04564
bague d'étanchéité, différentiel 206 1.1-1.1 i-1.4-1.4 i-1.4 HDi-1.4 16V-1.4 HDi 70-1.6 16V-1.6 HDi 110-1.6 i-1.9 D-2.0 16V-2.0 HDi-2.0 S16-2.0 HDi 90-2.0 RC
oe: 312144 -- 312146

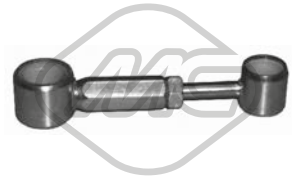

04602
biellette de BV 206 1.6 HDi 110-2.0 RC

oe: 2452.A5 -- 2452.94

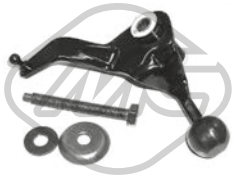

04989
articulacion BV 206 1.1-1.1 i-1.4-1.4 i-1.4 HDi-1.6 i

oe: 2449.89



04991
articulacion BV 206 1.1 i-1.1-1.4 i-1.4 16V-1.4 HDi-1.4-1.4 HDi 70-1.6 16V-1.6 i-1.9 D-2.0 16V-2.0 S16-2.0 HDi-2.0 HDi 90

oe: 2449.83 -- 2449.36



02400
douille levier de vitesse 206+,206 1.1-1.4 HDi 70-1.4 i-1.6 16V-1.6 HDi 110-2.0 S16

oe: 95634960



03918
cable commande d'embrayage 206+,206 1.1-1.4 HDi-1.4-1.4 HDi 70-1.4 16V-1.4 i-1.6 HDi 110-1.6 16V-1.6 i-1.9 D-2.0 16V-2.0 HDi-2.0 S16-2.0 HDi 90-2.0 RC
oe: 2128.30



04057
jeu bagues embrayage [essieu avant] 206 1.1 i-1.1-1.4 16V-1.4-1.4 i-1.6 16V-1.6 i

oe: 2175.12 -- 2175.11



04066
fourchette embrayage 206 1.9 D-2.0 S16-2.0 16V-2.0 HDi 90-2.0 HDi-2.0 RC

oe: 2117.58



04069
revêtement de pédale 206 1.1 i-1.1-1.4-1.4 16V-1.4 i-1.4 HDi 70-1.6 16V-1.6 HDi 110-1.6 i-1.9 D-2.0 HDi-2.0 HDi 90-2.0 RC-2.0 S16

oe: 213017



04424 Ø 22,0|24 mm L: 57 mm
douille de guidage embrayage 206+,206 1.1-1.1 i-1.4-1.4 HDi 70-1.4 HDi-1.4 i-1.4 16V-1.6 16V-1.6 i

oe: 2105.38 -- 2105.14

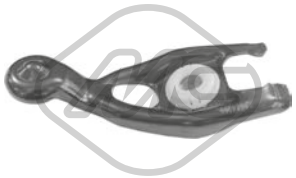

04600
fourchette embrayage 206 1.4 HDi 70-1.4 HDi-1.6 16V

oe: 211761



04601
fourchette embrayage 206 1.6 HDi 110-1.9 D-2.0 HDi 90-2.0 RC-2.0 S16

oe: 211766

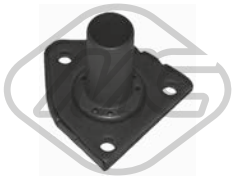

04605 Ø 23 mm
douille de guidage embrayage 206+,206 1.6 16V

oe: 210535



04620 Ø 32 mm Ø 50 mm
bague d'étanchéité, différentiel 206 1.1 i-1.1-1.4-1.4 i-1.6 16V-1.6 i-1.9 D-2.0 HDi 90-2.0 RC-2.0 S16

oe: 312165 -- 312124

© INDUSTRIAL METALCAUCHO, S.L.U.



04800
fourchette embrayage 206+,206 1.1-1.1 i-1.4-1.4 i-1.4 16V-1.6 16V-1.6 i

oe: 211756



05174
fourchette embrayage 206 1.4 16V-1.4 HDi 70

oe: 2117.63



05494 L. min: 235 mm L. máx: 275 mm
biellette de BV 206+,206

oe:

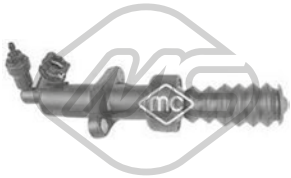

06128
cylindre récepteur 206 1.4 16V-1.4-1.6 HDi 110-1.9 D-2.0 S16-2.0 HDi 90-2.0 16V-2.0 RC-2.0 HDi

oe: 2182.C1 -- 2182.95

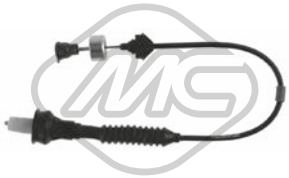

80005 L: 828/597 mm
cable commande d'embrayage 206+,206 1.4 HDi 70-1.4 HDi-2.0 S16-2.0 HDi 90-2.0 16V-2.0 RC-2.0 HDi

oe: 9652759480 -- 2150.EE



80009 L: 637/330 mm
cable commande d'embrayage 206 1.1-1.1 i-1.4-1.4 i-1.6 16V-1.6 i

oe: 2150.X3 -- 2150X3



80012 L: 915/645 mm
cable commande d'embrayage 206 1.4 HDi 70-1.4 HDi-1.6 HDi 110-2.0 S16-2.0 16V-2.0 HDi 90-2.0 HDi

oe: 2150.Y6 -- 9634309980



80013 L: 833/645 mm
cable commande d'embrayage 206 1.4 HDi 70-1.4 HDi-1.6 HDi 110-1.9 D-2.0 16V-2.0 S16-2.0 HDi-2.0 HDi 90-2.0 RC

oe: 9646323580 -- 9633433280



80016 L: 590 mm
cable commande d'embrayage 206+,206 1.1-1.4 16V-1.4-1.4 i-1.6 16V-2.0 RC

oe: 9652759680 -- 2150.EC



80022 L: 934/594 mm
cable commande d'embrayage 206 1.9 D-2.0 S16-2.0 16V

oe: 2150.X4 -- 2150X4

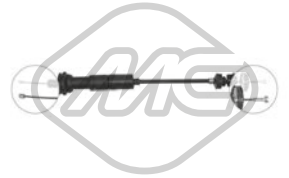

80037 L: 580/348 mm
cable commande d'embrayage 206 1.1-1.1 i-1.4-1.4 16V-1.4 i-1.6 16V-1.6 i

oe: 2150.AX -- 2150X1

80087 L: 934/594 mm
cable commande d'embrayage 206 1.1 i-1.4 HDi 70-1.4 i-1.6 16V-1.6 i-1.9 D-2.0 HDi-2.0 S16-2.0 16V-2.0 HDi 90

oe: 2150X4



80190 L: 680/330 mm
cable commande d'embrayage 206 1.1-1.1 i-1.4-1.4 i-1.6 16V-1.6 i

oe: 2150X3



02692
support echappement [avant] 206+,206 1.1-1.1 i-1.4-1.4 HDi 70-1.4 HDi-1.4 16V-1.4 i-1.6 HDi 110-1.6 16V-1.9 D-2.0 16V-2.0 HDi-2.0 S16-2.0 HDi 90

oe: 175566 -- 175558



02753
support echappement 206+,206

oe: 1755.69 -- 1755.63



02938
kit montage collecteur 206 1.9 D

oe: 179712

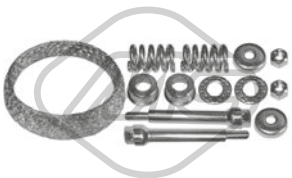

02940
kit montage collecteur 206+,206

oe: 179880 -- 179875

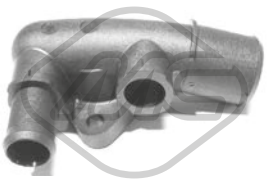

03554
raccord [arrière] 206+,206

oe: 1336P5

© INDUSTRIAL METALCAUCHO, S.L.U.

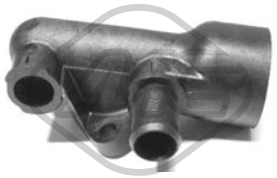

03555
raccord [arrière] 206 1.9 D

oe: 1336.N8

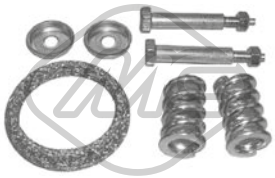

04065
kit montage collecteur 206 1.1 i-1.6 16V-1.6 i

oe: 179756 -- 179710



04445
support echappement [avant] 206+,206 1.4 HDi 70-1.4 16V-1.4 i-1.4-1.4 HDi-1.6 HDi 110-2.0 16V-2.0 RC-2.0 S16

oe: 1755F6



04925
support echappement [avant] 206 2.0 HDi 90-2.0 HDi-2.0 RC

oe: 1755K0 -- 175594



06167 L: 83,6 mm
interrupteur feux de frein 206+,206 1.1-1.1 i-1.4-1.4 HDi 70-1.4 HDi-1.4 16V-1.4 i-1.6 HDi 110-1.6 16V-1.6 i-1.9 D-2.0 HDi-2.0 16V-2.0 S16-2.0 HDi 90-2.0 RC
oe: 4534.40 -- 9643478880



04479 L: 50,4 mm
cache moteur 206 2.0 HDi 90-2.0 HDi

oe: 0137.F6 -- 0137.11



02064
pompe lave-glaces 206+,206 1.1-1.1 i-1.4 HDi 70-1.4 HDi-1.4-1.4 i-1.4 16V-1.6 16V-1.6 HDi 110-1.6 i-1.9 D-2.0 16V-2.0 HDi-2.0 HDi 90-2.0 RC-2.0 S16

oe: 6434.60



02068
pompe lave-glaces 206+,206 1.1-1.1 i-1.4-1.4 HDi 70-1.4 HDi-1.4 16V-1.4 i-1.6 HDi 110-1.6 16V-1.6 i-1.9 D-2.0 HDi-2.0 16V-2.0 S16-2.0 HDi 90-2.0 RC

oe: 6434.58



03891
bouchon réservoir eau nettoyage 206+,206 1.1-1.1 i-1.4-1.4 HDi 70-1.4 HDi-1.4 16V-1.4 i-1.6 HDi 110-1.6 16V-1.6 i-1.9 D-2.0 HDi-2.0 16V-2.0 S16-2.0 HDi 90-2.0 RC
oe: 6432.30

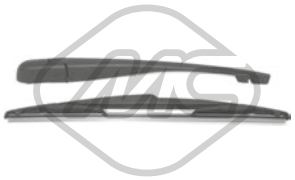

68026 L: 350 mm
bras + balai essuie-glace [arrière] 206+,206 1.1-1.4 HDi 70-1.4 i-1.6 16V-1.6 HDi 110-2.0 S16

oe: 6426.LW -- 6429.R2



68032 L: 350 mm
bras + balai essuie-glace [arrière] 206 1.1-1.4-1.4 16V-1.4 HDi-1.6 16V-1.6 HDi 110-2.0 16V-2.0 HDi

oe: 6426P6 -- 6429V8



68141 L: 350 mm
bras + balai essuie-glace [arrière] 206+,206 1.1-1.4-1.4 HDi 70-1.4 i-1.6 16V

oe: 6423.93 -- 6426.LW

© INDUSTRIAL METALCAUCHO, S.L.U.

CIRCUIT D'EAU

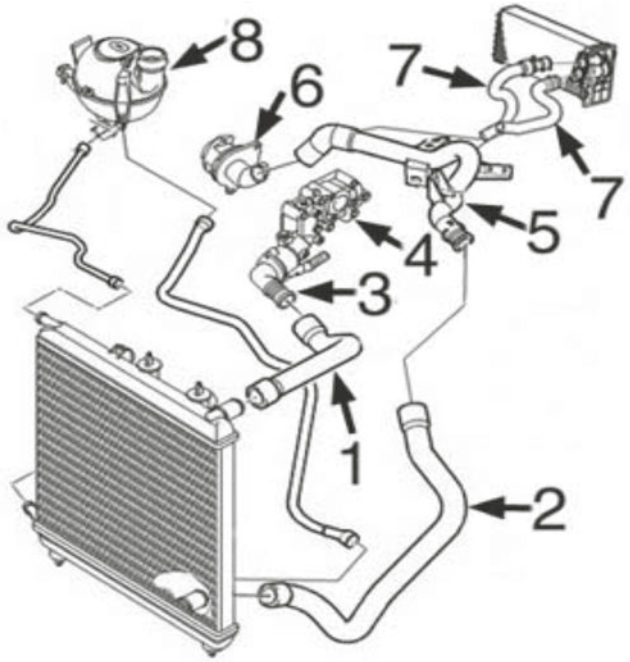

moteurs essence 1.4/8vTU3-1.4/16vET3 et 1.6TU5J4

1	09210	durit superior radiateur 1.4/8v
	09211	durit sup radiateur 1.4/16v-1.6TU de '06-
2	09212	durit radiateur inf.
3	03933	thermostat 1.4/8v
4	03778	thermostat 1.4/16v et 1.6TU de 4/'05-
	03791	thermostat 1.4/8v
6	03640	collecteur plastique avec pompe de l'eau 1.4/16v-1.6
	03641	collecteur plastique avec pompe de l'eau 1.4/8v
7	09213	kit durit chauffage - ventilation
8	03881	bouchon de vase d'expansion 1.4 bar

C88M5522M5639M6433CAP1 PEUGEOT 207 02/2006 -

CIRCUIT D'EAU

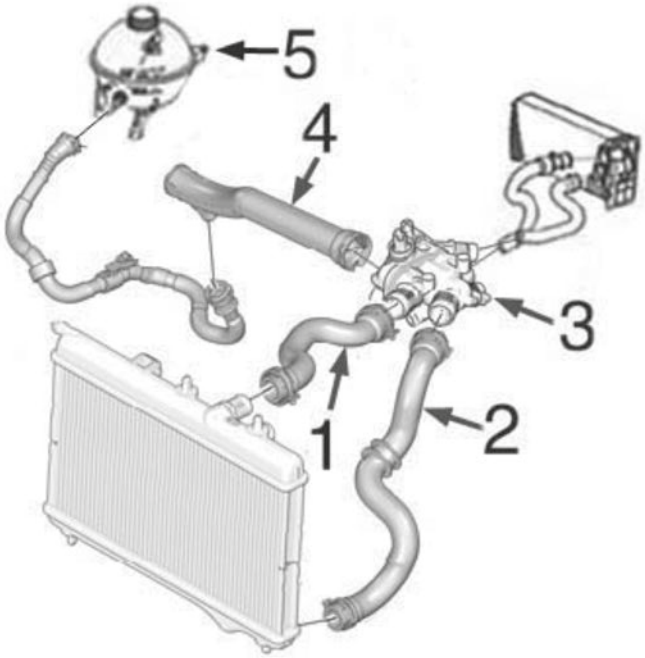

moteurs 1.4 EP3 et 1.6 EP6 :

4	03882	tube de thermostat à pompe de l'eau
5	03881	bouchon de vase d'expansion

C88M5522M5639M6433CAP2 PEUGEOT 207 02/2006 -

CIRCUIT D'EAU

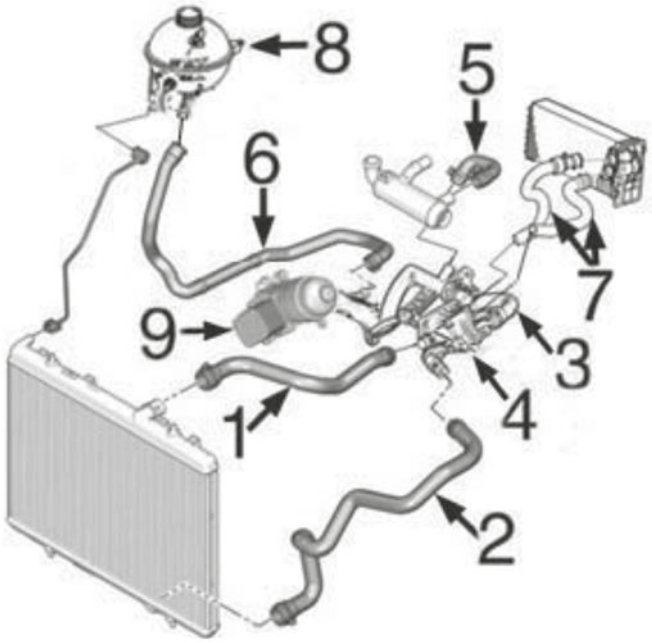

moteur 1.4 HDi/8v DV4TD

1	09216	durit radiateur sup.
2	09203	durit radiateur inf.
3	03774	thermostat jusqu'à -10/'07
	03776	thermostat de 10/'07-
4	03784	durit de pompe à thermostat jusqu'à -10/'07
	03792	durit de pompe à thermostat de 10/'07-
5	09202	tube de pompe à durit plus bas de vase
6	09219	durit de collecteur en pompe à vase
8	03881	bouchon de vase d'expansion
9	05739	radiateur d'huile

C88M5522M5639M6433CAP3 PEUGEOT 207 02/2006 -

CIRCUIT D'EAU

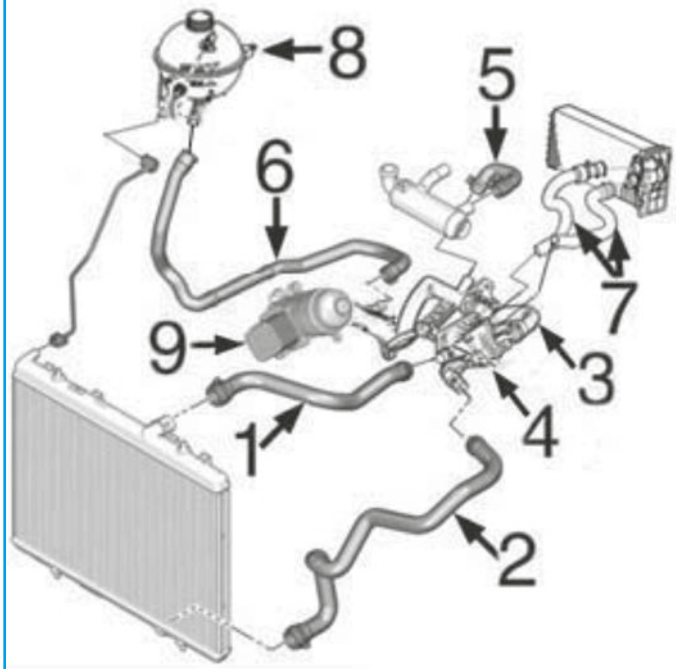

moteur 1.6 HDi/16v DV6TED4

1	09188	durit radiateur sup.
2	09220	durit radiateur inf.
3	03776	bride de thermostat
4	03792	durit de pompe à thermostat
5	09202	tube de pompe à durit plus bas de vase
6	09219	durit de collecteur en pompe à vase
8	03881	bouchon de vase d'expansion
9	05740	radiateur d'huile

C88M5522M5639M6433CAP4 PEUGEOT 207 02/2006 -



02232
thermostat d'eau 108 °C 1.6 16V RC-1.6 16V T

oe: 9810916980 -- 1336.Z6



03204
tube d'eau métallique

oe: 1351.VG -- 1351F5

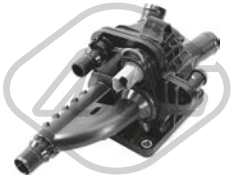

03269
bride liquide refroidissement 83 °C 1.4 HDi-1.6 HDi-1.6 HDi 110

oe: 1336AX

© INDUSTRIAL METALCAUCHO, S.L.U.



03560 Pression [bar]: 1,4
bouchon vase d'expansion 1.4-1.4 HDi-1.4 16V-1.6 16V T-1.6 HDi-1.6 16V-1.6 16V RC-1.6 16V VTi-1.6 HDi 110

oe: 1306.E4 -- 1306.C9



03640
bride liquide refroidissement 1.6 16V

oe: 1201C3



03641
bride liquide refroidissement 1.4-1.4 16V

oe: 1206.96 -- 1201.C2



03774
bride liquide refroidissement 83 °C 1.4 HDi

oe: 1336.V6

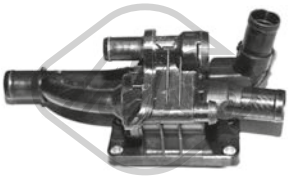

03776
bride liquide refroidissement 82 °C 1.4 HDi-1.6 HDi

oe: 1336.AF



03778
bride liquide refroidissement 91 °C 1.4 16V-1.6 16V

oe: 1336.Z0



03784
durit de radiateur 1.4 HDi

oe: 9641522280 -- 1336.X3



03785
durit de radiateur [supérieur] 1.6 HDi

oe: 1254380 -- 1336x3

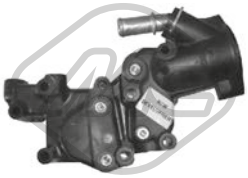

03791
bride liquide refroidissement 1.4-1.4 16V

oe: 1336.P9 -- 1336.Y8

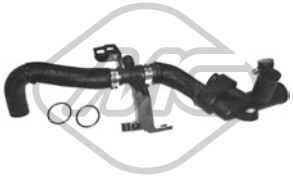

03792
durit de radiateur 1.4 HDi-1.6 HDi

oe: 9689033480 -- 1336.AG

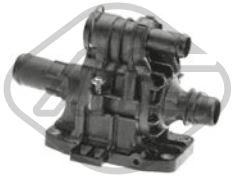

03800
bride liquide refroidissement 82 °C 1.6 HDi

oe: 1336.X2



03881 Pression [bar]: 1,4
bouchon vase d'expansion 1.4-1.4 HDi-1.4 16V-1.6 16V T-1.6 HDi-1.6 16V-1.6 16V RC-1.6 16V VTi-1.6 HDi 110

oe: 1306J5



03882
tube 1.4 16V-1.6 16V-1.6 16V T-1.6 16V RC-1.6 16V VTi

oe: 1351.VF



03933
couvercle thermostat 103 °C 1.4

oe: 1336Z2



07676
durit turbo 1.6 HDi-1.6 HDi 110

oe: 0382NL



09188
durit de radiateur [supérieur] 1.6 HDi

oe: 1343HT -- 1343KX



09202
durit de radiateur 1.4 HDi-1.6 HDi-1.6 HDi 110

oe: 11537805997 -- 1317N7



09203
durit de radiateur [inférieur] 1.4 HDi

oe: 1351GG

© INDUSTRIAL METALCAUCHO, S.L.U.



09210
durit de radiateur [supérieur] 1.4-1.4 16V

oe: 1343LC



09211
durit de radiateur 1.4 16V-1.6 16V

oe: 1343.HW

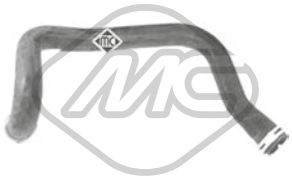

09212
durit de radiateur [inférieur] 1.4-1.4 16V-1.6 16V-1.6 16V T-1.6 16V RC-1.6 16V VTi

oe: 1351FR



09213
jeu de durit chauffage 1.4-1.4 16V

oe: 6466.V5 -- 6466.K6



09216
durit de radiateur [supérieur] 1.4 HDi

oe: 1343HV -- 134226



09219
durit de radiateur 1.4 HDi-1.6 HDi-1.6 HDi 110

oe: 1317V6 -- 1317T0



09220
durit de radiateur [inférieur] 1.6 HDi-1.6 HDi 110

oe: 1351LR



09223
jeu de durit chauffage

oe: 6466.VK -- 6466.VH



09950
durit de radiateur 1.4-1.4 16V

oe: 6466.V5 -- 6466.K6



35820
durit 1.6 16V

oe: 1192W0 -- 1192W0





03639
bouchon de remplissage d'huile 1.4

oe: 0258.55





03642
bouchon de remplissage d'huile 1.4 HDi-1.6 HDi

oe: 1180.F9





03659
bouchon de remplissage d'huile 1.4 16V-1.6 16V-1.6 16V T-1.6 16V VTi

oe: 0258.56 -- 0258.65





03786
bouchon de remplissage d'huile 1.4 16V

oe: 0258.60 -- 0258.66



03837 Ø 80 mm
couvercle filtre huile 1.6 16V-1.6 16V VTi

oe: 1103.P8 -- 1103.L7



03839 Ø 79 mm
couvercle filtre huile 1.6 HDi

oe: 1103K4



05397
carter d'huile 1.4 HDi-1.6 HDi-1.6 HDi 110

oe: 0301N1

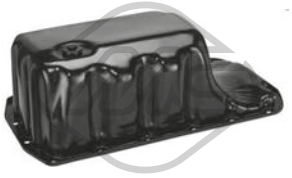

39511
carter d'huile 1.4 16V-1.6 16V-1.6 16V RC-1.6 16V T-1.6 16V VTi

oe: 11137550483 -- 11137550483

© INDUSTRIAL METALCAUCHO, S.L.U.

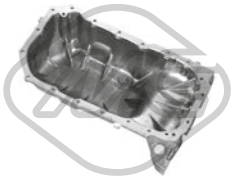

39564
carter d'huile 1.6 16V

oe: 9813206580 -- 9804479380



50291 Nombre de connexions: 2
capteur température liquide refroidissement 1.4 HDi-1.6 HDi-1.6 HDi 110

oe: 1338C1



00667 Filetage: 16x150
bouchon carter d'huile 1.4-1.4 16V-1.4 HDi-1.6 16V-1.6 16V RC-1.6 16V T-1.6 16V VTi-1.6 HDi-1.6 HDi 110

oe: 2221.11 -- 016393



02024 Ø 14 mm Ø 22 mm
rondelle carter 1.4-1.6 16V

oe: 0164.54



02051 Ø 10 mm Ø 21 mm
rondelle cuivre 1.4 HDi-1.6 HDi-1.6 HDi 110

oe: 0313.40 -- 0313.33



02929 Filetage: M10x1,25
bouchon carter d'huile 1.4 HDi-1.6 HDi-1.6 HDi 110

oe: 0311.29



05442 Filetage: M16x1,5
bouchon carter d'huile 1.4 16V-1.6 16V-1.6 16V RC-1.6 16V T-1.6 16V VTi

oe: 031134 -- 031139



05739
radiateur d'huile 1.4 HDi-1.6 HDi

oe: 1103.K2



05740
radiateur d'huile 1.6 HDi-1.6 HDi 110

oe: 1103.L1

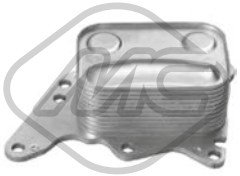

39066
radiateur d'huile 1.6 16V RC-1.6 16V T

oe: 1103T7 -- 7552687

04593 L: 490 mm
jauge de niveau d'huile 1.4

oe: 9651347480 -- 1174.82



04741 L: 565 mm
jauge de niveau d'huile 1.6 HDi

oe: 1174.G2 -- 1174E6



05211 L: 452 mm
jauge de niveau d'huile 1.4 HDi

oe: 1174G3



05212 L: 591 mm
jauge de niveau d'huile 1.6 HDi

oe: 1174.G2 -- 1174E6



05220 L: 585 mm
jauge de niveau d'huile 1.4 16V

oe: 1174.83

05221 L: 570 mm
jauge de niveau d'huile 1.6 16V

oe: 1174.93 -- 117488

05251 L: 570 mm
jauge de niveau d'huile 1.4-1.4 16V-1.6 16V

oe: 1174.A4

39129 L: 480 mm
jauge de niveau d'huile 1.4 HDi-1.6 HDi-1.6 16V VTi-1.6 HDi 110

oe: 1174.H0

© INDUSTRIAL METALCAUCHO, S.L.U.



39130 L: 501 mm
jauge de niveau d'huile 1.4 HDi-1.6 HDi-1.6 HDi 110

oe: 9677993580

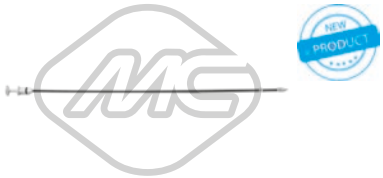

39154 L: 545 mm
jauge de niveau d'huile 1.6 16V RC-1.6 16V T

oe: 1174.G0



Type de fonctionnement: électrique
93023 Nombre de connexions: 5
vanne EGR avec joint d'étanchéite 1.6 HDi

oe: 9649358780 -- 9660276280



Type de fonctionnement: électrique
93045 Nombre de connexions: 5
vanne EGR avec joint d'étanchéite 1.4-1.4 HDi

oe: 1618.46 -- 9673258680

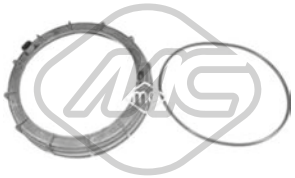

03877 Ø 170 mm
bouchon réservoir carburant 1.4-1.4 HDi-1.4 16V-1.6 16V T-1.6 HDi-1.6 16V RC-1.6 16V-1.6 16V VTi-1.6 HDi 110

oe: 153141 -- 153130



05391 Ø 107 mm
filtre à carburant 1.4 HDi

oe: 9646231080 -- 9641789680



05392 Ø 110 mm
filtre à carburant 1.6 HDi

oe: 190195 -- 190181



06582
kit injection 12 pièces 1.6 HDi

oe: 189173 -- 1610564580



06584
kit injection 12 pièces 1.4 HDi

oe: 0348T8 -- 1982F7



57834 Ø 20,50|7,7 mm Ø 15,0|23 mm
entretoise injecteur 1.4 HDi-1.6 HDi

oe: 9804220580 -- 1981.95



92007
tuyauterie injection 1.4 HDi

oe: 1574T0

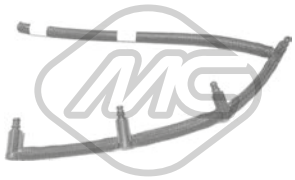

92045
tuyau injection 1.6 HDi

oe: 1574Q5 -- 1574R2

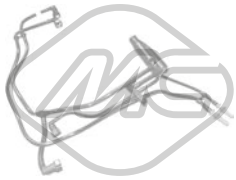

92056
tuyau injection 1.6 HDi

oe: 1574W2



92057
tuyau injection 1.6 HDi

oe: 1574T5



92093
tuyauterie injection 1.6 HDi

oe: 1574JK

© INDUSTRIAL METALCAUCHO, S.L.U.

CIRCUIT TURBO COMPRESSEUR

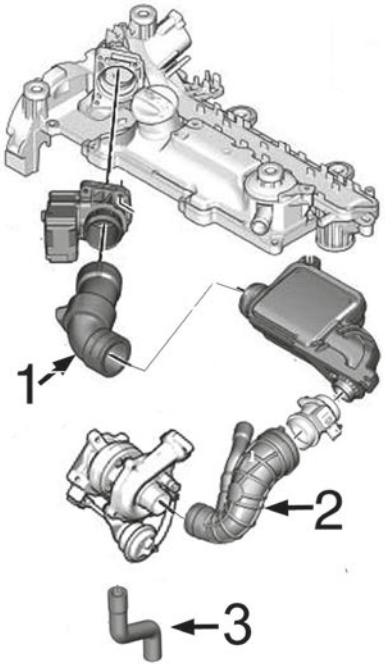

moteur 1.4HDi-DV4 :

1	09241	durit caudalimètre
2	09226	durit de thermostat à turbo
3	09635	tube de retour d'huile de turbo 68CH

C88M5522M5639M6433TURBOP1 PEUGEOT 207 02/2006 -

CIRCUIT TURBO COMPRESSEUR

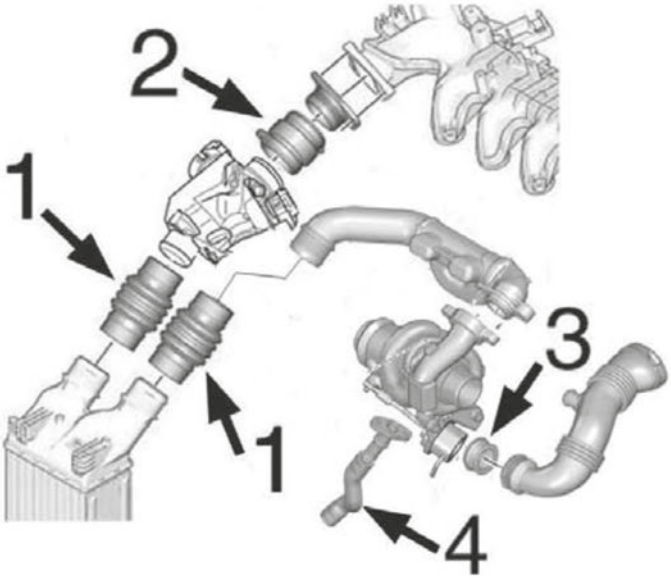

moteur 1.6HDi-DV6 :

1	09234	durit accès/sortie intercooler 148mm
	09237	durit accès/sortie intercooler 127mm
	09872	durit turbo accès/sortie à intercooler (16V)
2	09233	durit de raccord à accès
	09236	durit de raccord à accès
3	05134	joint de silicone de Turbo à tube
4	09534	tube lubrification Turbo

C88M5522M5639M6433TURBOP2 PEUGEOT 207 02/2006 -

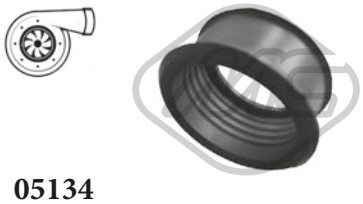

05134
durit turbo 1.6 HDi

oe: 1434.C8

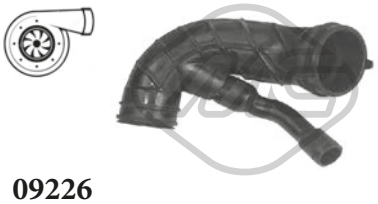

09226
durit turbo 1.4 HDi

oe: 1434F6 -- 143413



09233
durit turbo 1.6 HDi-1.6 HDi 110

L: 63 mm

oe: 0382.NZ -- 0382.EY



09234 L: 148 mm
durit turbo 1.6 HDi

oe: 0382LW -- 0382LX

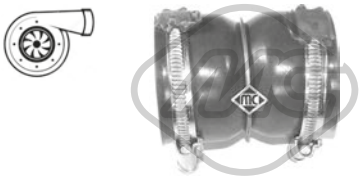

09236 L: 80 mm
durit turbo 1.6 HDi

oe: 0382PZ -- 0382FE



09237 L: 127 mm
durit turbo 1.6 HDi-1.6 HDi 110

oe: 9801280580 -- 0382GV



09241
durit turbo 1.4 HDi

oe: 143445



09534
durit turbo 1.6 HDi-1.6 HDi 110

oe: 38128 -- 38127



09635
durit turbo [essieu avant] 1.4 HDi

oe: 037942

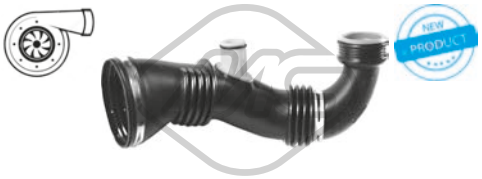

09846
durit turbo 1.6 HDi

oe: 1434.E1

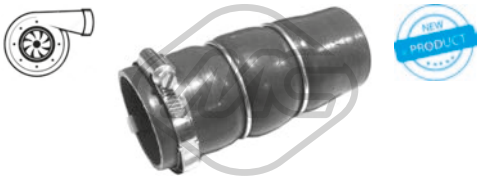

09849
durit turbo 1.6 HDi-1.6 HDi 110

oe: 0382PJ



09872
durit turbo 1.6 16V T

oe: 1440.N5 -- 1440.N4

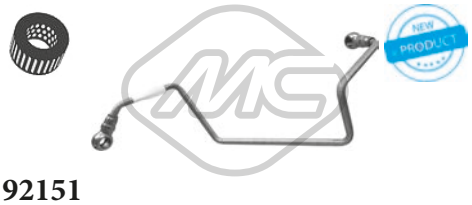

92151
conduite huile turbo 1.6 HDi

oe: 0379.68



92152
conduite huile turbo 1.6 HDi

oe: 0379.69

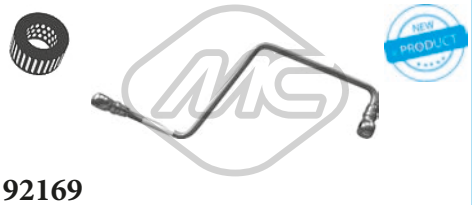

92169
conduite huile turbo 1.4 HDi

oe: 0379.62

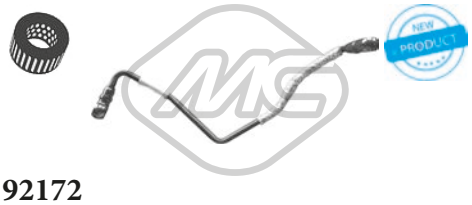

92172
conduite huile turbo 1.6 16V RC-1.6 16V T

oe: 0379.56

© INDUSTRIAL METALCAUCHO, S.L.U.

SUSPENSION AVANT & SUPPORTS DE MOTEUR

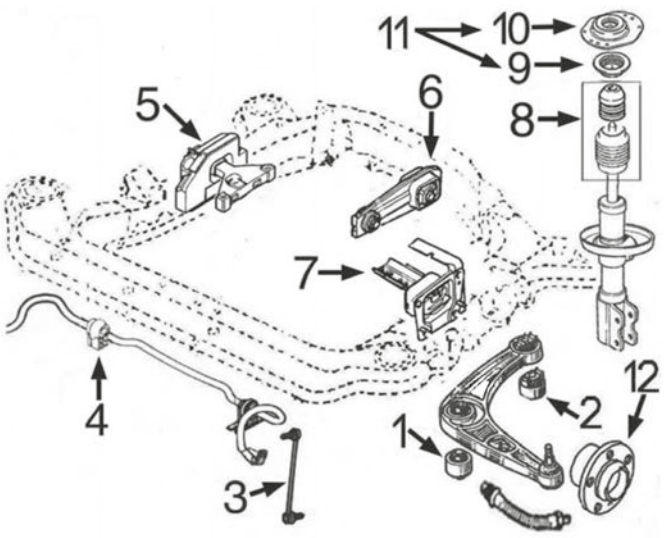

moteurs essence : 1.4/8v TU3, 1.4/16v ET3J4, 1.6/16v TU5J4, 1.4 EP3, 1.6 EP6

1	05347	silentbloc
2	05348	silentbloc
3	05209	biellette embout barre stabilisatrice
	05210	biellette droite barre stabilisatrice
4	05204	palier de barre stabilisatrice Ø 20mm
	05205	palier de barre stabilisatrice Ø 22mm
5	05193	support moteur à droite 1.4/8v TU3
	05195	support moteur à droite 1.4/16v ET3J4
	05200	support moteur à droite 1.6/16v TU5J4
	05218	support moteur à droite 1.4 EP3 et 1.6 EP6 automatique
	05219	support moteur à droite 1.6 EP6 manuel
6	05182	support moteur arrière 1.6 EP6 manuel
	05213	support moteur arrière 1.4/8v-1.4/16v-1.4EP3 -1.6/16v TU5 et 1.6 EP6 automatique
7	04649	support moteur G 1.4/8v-1.4/16v-1.4EP3
	05191	support moteur G 1.6 EP6 BVM
8	05382	kit butée amortisseur et cache poussière 94 mm
9	04181	roulement support amortisseur
10	05201	support amortisseur
11	05878	kit support amortisseur complète avec roulement et accessoires
12	90012	Moyeu AV

C88M5522M5639M6433SOPDP1 PEUGEOT 207 02/2006 -

SUSPENSION AVANT & SUPPORTS DE MOTEUR

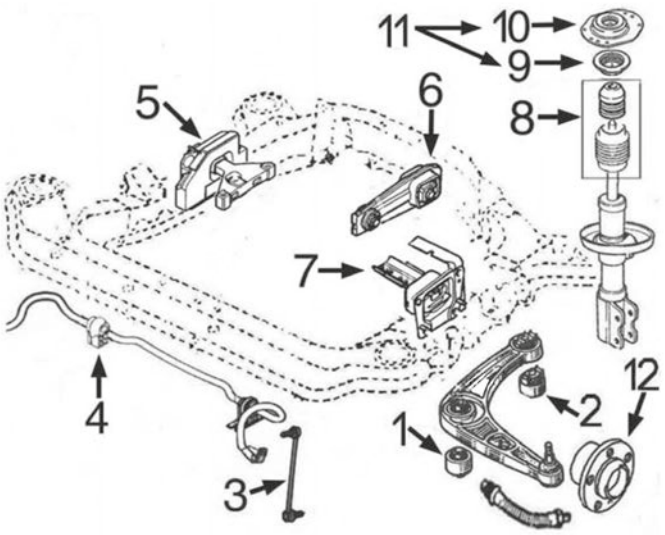

moteurs diesel : 1.4/8v HDi - DV4TD || 1.6/16v HDi - DV6TED4

1	05347	silentbloc
2	05348	silentbloc
3	05209	biellette embout barre stabilisatrice
	05210	biellette droite barre stabilisatrice
4	05204	palier de barre stabilisatrice Ø 20mm
	05205	palier de barre stabilisatrice Ø 22mm
5	05181	support moteur à droite 1.6HDi
	05192	support moteur à droite 1.4HDi
6	05182	support moteur arrière 1.6HDi
	05213	support moteur arrière 1.4HDi
7	04649	support moteur G 1.4HDi
	05191	support moteur G 1.6HDi
8	05382	kit butée amortisseur et cache poussière 94 mm
9	04181	roulement support amortisseur
10	05201	support amortisseur
11	05878	kit support amortisseur complète avec roulement et accessoires
12	90012	Moyeu AV

C88M5522M5639M6433SOPDP2 PEUGEOT 207 02/2006 -



04649
support moteur [gauche] 1.4-1.4 16V-1.4 HDi-1.6 16V-1.6 16V VTi

oe: 1813.92

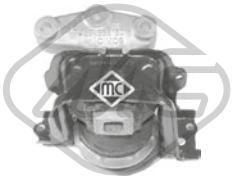

05181
support moteur [droite] 1.6 HDi-1.6 HDi 110

oe: 1807AW -- 1807GW

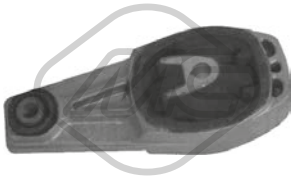

05182 L: 100 mm
support moteur [arrière] 1.6 16V RC-1.6 16V-1.6 16V T-1.6 16V VTi-1.6 HDi-1.6 HDi 110

oe: 1806.82 -- 1806.A6



05191
support moteur [gauche] 1.4-1.4 HDi-1.4 16V-1.6 16V T-1.6 16V RC-1.6 HDi-1.6 16V-1.6 16V VTi-1.6 HDi 110

oe: 9801521580 -- 1813.F0

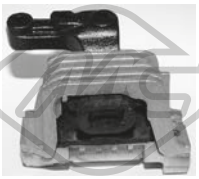

05192
support moteur [droite] 1.4 HDi

oe: 1807AV

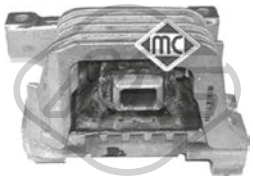

05193
support moteur [droite] 1.4

oe: 1839.G7

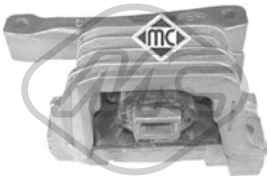

05195
support moteur [droite] 1.4 16V

oe: 1839.G2

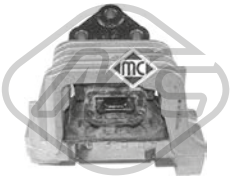

05200
support moteur [droite] 1.6 16V

oe: 1839.F3



05213 Ø 10,3 mm L: 102 mm
support moteur [arrière] 1.4-1.4 16V-1.4 HDi-1.6 16V-1.6 16V VTi

oe: 1806.96



05218
support moteur [droite] 1.4

oe: 1839.G5

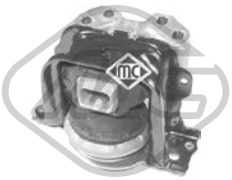

05219
support moteur [droite] 1.6 16V RC-1.6 16V-1.6 16V T-1.6 16V VTi

oe: 1839.F4 -- 1839.J2



57049
support moteur [gauche] 1.6 16V T-1.6 16V-1.6 16V VTi-1.6 HDi-1.6 HDi 110

oe: 9806658980 -- 9676570880



02183
silentbloc bras de suspension [essieu avant] 1.4-1.4 HDi-1.4 16V-1.6 16V T-1.6 HDi-1.6 16V RC-1.6 16V-1.6 16V VTi-1.6 HDi 110

oe: 3523CE -- 9658583580

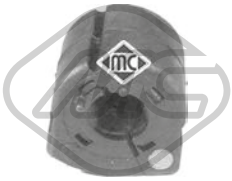

05204 Ø 20 mm
palier barre stabilisatrice [essieu avant] 1.4-1.4 HDi-1.4 16V-1.6 16V T-1.6 16V-1.6 HDi-1.6 16V RC-1.6 16V VTi-1.6 HDi 110

oe: 5094.C1

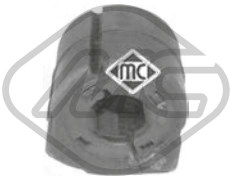

05205 Ø 22,0 mm L: 38 mm
palier barre stabilisatrice [des deux côtés de l'essieu avant] 1.4-1.4 HDi-1.4 16V-1.6 16V T-1.6 16V-1.6 HDi-1.6 16V RC-1.6 16V VTi-1.6 HDi 110

oe: 5094C3

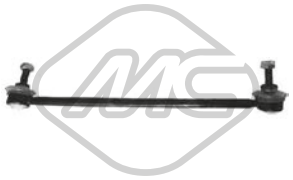

05209 L: 330 mm
biellette embout barre stabilisatrice [essieu avant gauche] 1.4-1.4 HDi-1.4 16V-1.6 16V T-1.6 HDi-1.6 16V RC-1.6 16V-1.6 16V VTi-1.6 HDi 110

oe: 5087.69 -- 5087.54



05210 L: 330 mm
biellette embout barre stabilisatrice [essieu avant droit] 1.4-1.4 HDi-1.4 16V-1.6 16V T-1.6 HDi-1.6 16V RC-1.6 16V-1.6 16V VTi-1.6 HDi 110

oe: 5087.55 -- 5087.68

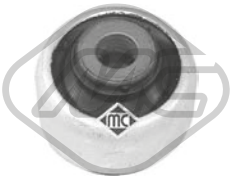

05347 Ø 14 mm Ø 56,6 mm
silentbloc triangle [essieu avant] 1.4-1.4 HDi-1.4 16V-1.6 16V T-1.6 16V-1.6 HDi-1.6 16V RC-1.6 16V VTi-1.6 HDi 110

oe: 3523CE -- 9658583580



05348 Ø 14 mm Ø 57 mm
silentbloc triangle [des deux côtés de l'essieu avant] 1.4-1.4 HDi-1.4 16V-1.6 16V T-1.6 HDi-1.6 16V RC-1.6 16V-1.6 16V VTi-1.6 HDi 110

oe: 9677041080 -- 3523CC



06539 Ø 12,2 mm Ø 74 mm
silentbloc bras de suspension [essieu arrière] 1.4-1.4 HDi-1.4 16V-1.6 16V T-1.6 HDi-1.6 16V RC-1.6 16V-1.6 16V VTi-1.6 HDi 110

oe: 5131.E9 -- 5131.F0

© INDUSTRIAL METALCAUCHO, S.L.U.

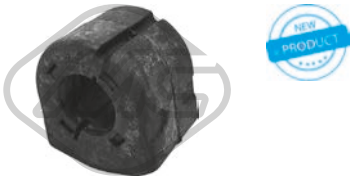

07268 Ø 23,0 mm
palier barre stabilisatrice [des deux côtés de l'essieu avant] 1.4-1.4 HDi-1.4 16V-1.6 16V T-1.6 HDi-1.6 16V RC-1.6 16V-1.6 16V VTi-1.6 HDi 110

oe: 5094.C5



04181 Ø 65 mm Ø 100 mm
roulement support amortisseur [des deux côtés de l'essieu avant] 1.4-1.4 HDi-1.4 16V-1.6 16V T-1.6 HDi-1.6 16V RC-1.6 16V-1.6 16V VTi-1.6 HDi 110

oe: 5035.27 -- 5035.58



05201
support amortisseur [essieu avant] 1.4-1.4 HDi-1.4 16V-1.6 16V T-1.6 16V-1.6 HDi-1.6 16V RC-1.6 16V VTi-1.6 HDi 110

oe: 5038.E7



05382
jeu soufflet butée amortisseur [essieu avant] 1.4-1.4 HDi-1.4 16V-1.6 16V T-1.6 16V-1.6 HDi-1.6 16V RC-1.6 16V VTi-1.6 HDi 110

oe: 525439 -- 5033E3

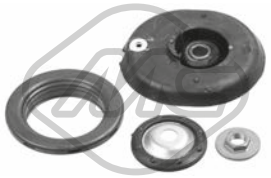

05878
kit support amortisseur [essieu avant] 1.4-1.4 HDi-1.4 16V-1.6 16V T-1.6 HDi-1.6 16V-1.6 16V RC-1.6 16V VTi

oe: 5031A3



06259
jeu soufflet butée amortisseur [des deux côtés de l'essieu avant] 1.4-1.4 16V-1.4 HDi

oe: 525439 -- 5033E3

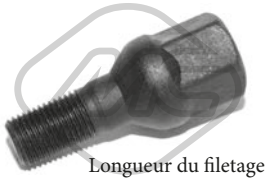

Longueur du filetage [mm]: 17
05454 Filetage [mm]:: M 12 x 1,25
ecrou de roue [avant et arrière]

oe: 5405.35



Longueur du filetage [mm]: 18
05455 Filetage [mm]:: M 12 x 1,25
ecrou de roue [avant et arrière] 1.4-1.4 HDi-1.4 16V-1.6 16V T-1.6 HDi-1.6 16V RC-1.6 16V-1.6 16V VTi-1.6 HDi 110

oe: 5405.72 -- 5405.84



Ø 128.5 mm
Nombre de dents: 25
90012 H: 66 mm
moyeu de roue [des deux côtés de l'essieu avant] 1.4 16V-1.4 HDi-1.6 16V T-1.6 16V-1.6 HDi-1.6 16V RC-1.6 16V VTi-1.6 HDi 110

oe: 3307.85 -- 3307.72

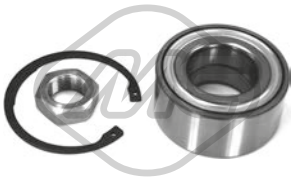

74078 Ø 82 mm
kit de roulements de roue [essieu avant] 1.4 16V-1.4 HDi-1.6 16V T-1.6 16V-1.6 HDi-1.6 16V RC-1.6 16V VTi-1.6 HDi 110

oe: 1606623580 -- 335097



74102 Ø 72 mm
kit de roulements de roue [essieu avant] 1.4-1.4 16V-1.4 HDi-1.6 16V-1.6 16V VTi

oe: 3350.92 -- 3350.86



74113 Ø 30 mm Ø 62 mm
kit de roulements de roue [des deux côtés du pont arrière] 1.4-1.4 HDi-1.4 16V-1.6 16V T-1.6 HDi-1.6 16V RC-1.6 16V-1.6 16V VTi-1.6 HDi 110

oe: 1623942580 -- 1607704580



96494 L: 535 mm
flexible de frein [des deux côtés de l'essieu avant] 1.4-1.4 HDi-1.4 16V-1.6 16V T-1.6 HDi-1.6 16V RC-1.6 16V-1.6 16V VTi-1.6 HDi 110

oe: 4806G1 -- 4806.G1



Ø 35 - 84 mm
01113 kit **00113**
kit soufflet transmission [côté roue des deux côtés de l'essieu avant] 1.4-1.4 16V-1.4 HDi-1.6 16V-1.6 16V RC-1.6 16V T-1.6 16V VTi-1.6 HDi-1.6 HDi 110

oe: 329331



Ø 19 - 60 mm
01142 kit **00142**
kit soufflet transmission [du côté boîte de vitesses des deux côtés de l'essieu avant]

oe: 4705777 -- 31607518246



Ø 35 - 70 mm
01228 kit **00228**
kit soufflet transmission [du côté boîte de vitesses] 1.4-1.4 HDi-1.4 16V-1.6 16V RC-1.6 HDi-1.6 16V T-1.6 16V-1.6 16V VTi-1.6 HDi 110

oe: 3287.A9 -- 964777918



Ø 34 - 76 mm
01427 kit **00427**
kit soufflet transmission [côté roue des deux côtés de l'essieu avant]

oe: 329320



Ø 27 - 62 mm
01428 kit **00428**
kit soufflet transmission [du côté boîte de vitesses des deux côtés de l'essieu avant] 1.4-1.4 16V-1.4 HDi-1.6 16V-1.6 16V VTi

oe: 328793 -- 328788

© INDUSTRIAL METALCAUCHO, S.L.U.



Ø 23 - 77 mm

11058 kit **10058**

kit soufflet transmission [côté roue des deux côtés de l'essieu avant] 1.4-1.4 16V-1.4 HDi-1.6 16V-1.6 16V VTi

oe: 3293.A5



Ø 20 - 64 mm

11061 kit **10061**

kit soufflet transmission [du côté boîte de vitesses des deux côtés de l'essieu avant] 1.4-1.4 HDi-1.4 16V-1.6 16V-1.6 16V VTi-1.6 HDi-1.6 HDi 110

oe: 3287.95



Ø 14 - 50 mm

01121 kit **00121**

kit soufflet crémaillère direction

oe: 48203JD01A -- 48203JD01A

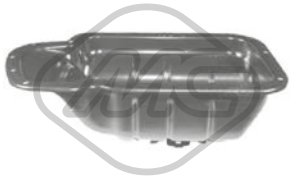

05400

carter d'huile

oe: 0301L5



21037

filtre transmission 1.4-1.4 HDi-1.4 16V-1.6 16V T-1.6 HDi-1.6 16V-1.6 16V VTi-1.6 HDi 110

oe: 2263.33 -- 2209.40



04440 Ø 143 mm - 6 gorges

poulie vilebrequin avec amortisseur de vibrations 1.4-1.4 16V-1.6 16V

oe: 0515K1 -- 0515P5

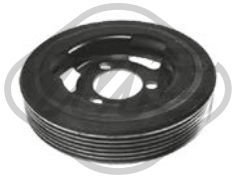

05176 Ø 138 mm - 6 gorges

poulie vilebrequin avec amortisseur de vibrations 1.4 16V-1.6 16V-1.6 16V RC-1.6 16V T-1.6 16V VTi

oe: V763855180 -- 0515.T2



05202 Ø 158 mm - 6 gorges

poulie vilebrequin avec amortisseur de vibrations 1.4 HDi-1.6 HDi-1.6 HDi 110

oe: 0515.T3



14440 Ø 143 mm - 6 gorges

kit poulie vilebrequin avec amortisseur de vibrations 1.4-1.4 16V-1.6 16V

oe: 0515K1 -- 0515P5

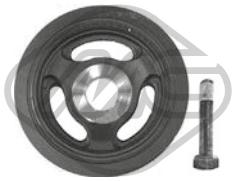

15202 Ø 158 mm - 6 gorges

kit poulie vilebrequin avec amortisseur de vibrations 1.4 HDi-1.6 HDi-1.6 HDi 110

oe: 0515.T3



05422 Ø 65 mm

galet tendeur alternateur 1.4 HDi-1.6 HDi-1.6 HDi 110

oe: 1611425680 -- 5751.H6



05429 Ø 54 mm - 6 gorges

poulie alternateur 1.4 HDi-1.6 HDi

oe:



05450 Ø 10 mm Ø 60 mm

galet tendeur 1.4 HDi-1.6 HDi

oe: 5751.F4 -- 5751.87



05451 Ø 10 mm Ø 70 mm

galet tendeur 1.4 HDi-1.6 HDi

oe: 5751.E5



05453 Ø 65 mm

galet tendeur alternateur 1.4-1.4 16V-1.6 16V

oe: 5751.G7 -- 5751.C3



Ø 17 mm Ø 54,3 mm - 6 Agorges

06009

poulie alternateur 1.4 HDi-1.6 HDi

oe: 5705AS -- 5702E3



06014 Ø 17 mm Ø 49.5 mm - 6 gorges

poulie alternateur 1.4 16V-1.6 16V-1.6 16V RC-1.6 16V T-1.6 16V VTi

oe: 12317561556 -- 12317575650



06152 Ø 17 mm Ø 54 mm - 6 gorges

poulie alternateur 1.4 HDi-1.6 HDi

oe:

© INDUSTRIAL METALCAUCHO, S.L.U.



57150 Ø 60,0 mm
galet tendeur 1.4 HDi-1.6 HDi-1.6 HDi 110

oe: 829.88 -- 0829.88



57151 Ø 60,0 mm
galet tendeur 1.4

oe: 829.90 -- 0829.90

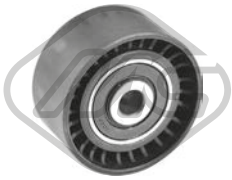

57156 Ø 10,0 mm Ø 60,0 mm
galet tendeur 1.4 HDi-1.6 HDi-1.6 HDi 110

oe: 0830.48



57158 Ø 60,0 mm
galet tendeur 1.6 16V

oe: 0830.62 -- 0829.A1

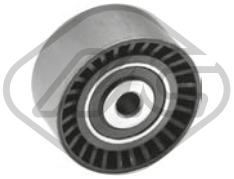

57159 Ø 10,0 mm Ø 61,0 mm
galet tendeur 1.4 HDi-1.6 HDi-1.6 HDi 110

oe: 9673528080 -- 0830.75



03697
jeu couvres courroie 1.4

oe: 0320.L3 -- 0320.S2



03869
jeu couvres courroie 1.4 HDi

oe: 0320.Y1 -- 0320.S5

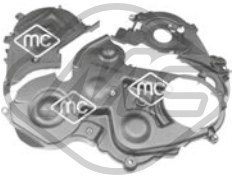

03871
jeu couvres courroie 1.6 HDi

oe: 1487867 -- 1487868

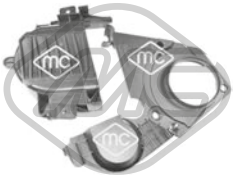

03872
jeu couvres courroie 1.4

oe: 0320.S9 -- 0320.T1



05350 Ø 29,9 mm Ø 100,4 mm
pignon distributeur 1.4 HDi-1.6 HDi-1.6 HDi 110

oe: 9810698080 -- 9656584580

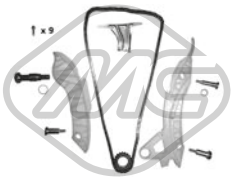

06179
kit de distribution 1.4 16V-1.6 16V-1.6 16V T-1.6 16V RC-1.6 16V VTi

oe: 0818.35 -- 0818.34

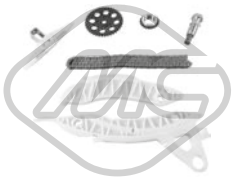

07105
kit de distribution 1.6 16V RC-1.6 16V T

oe: V861831780 -- 0816.H9

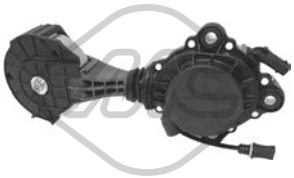

57858 Ø 75,0 mm
galet tendeur alternateur 1.4 16V-1.6 16V-1.6 16V T-1.6 16V RC-1.6 16V VTi

oe: 1204.56 -- 1204.55



53013 L: 112 mm
rotule de direction [essieu avant droit] 1.4

oe: 381730



53019 L: 112 mm
rotule de direction [essieu avant gauche] 1.4

oe: 381742



04564
bague d'étanchéité, différentiel 1.4-1.4 HDi-1.4 16V-1.6 16V T-1.6 HDi-1.6 16V-1.6 16V RC-1.6 16V VTi

oe: 312144 -- 312146

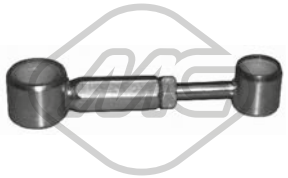

04602
biellette de BV 1.4 16V-1.4-1.6 16V-1.6 16V T-1.6 HDi-1.6 16V VTi

oe: 2452.A5 -- 2452.94



04424 Ø 22,0|24 mm L: 57 mm
douille de guidage embrayage 1.4-1.4 HDi-1.4 16V-1.6 HDi-1.6 16V-1.6 16V RC-1.6 16V VTi

oe: 2105.38 -- 2105.14

© INDUSTRIAL METALCAUCHO, S.L.U.

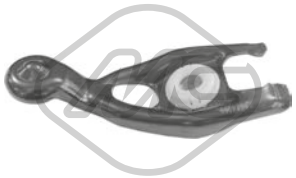

04600
fourchette embrayage 1.4-1.4 16V-1.4 HDi-1.6 16V-1.6 16V VTi

oe: 211761



04601
fourchette embrayage 1.6 16V RC-1.6 16V T-1.6 HDi

oe: 211766

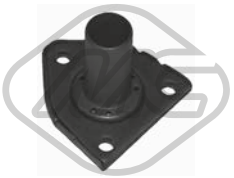

04605 Ø 23 mm
douille de guidage embrayage 1.6 16V RC-1.6 16V-1.6 16V T-1.6 HDi

oe: 210535



06189
revêtement de pédale 1.4-1.4 16V-1.4 HDi-1.6 16V-1.6 16V RC-1.6 16V T-1.6 16V VTi-1.6 HDi-1.6 HDi 110

oe: 2130.26



04653
support echappement [arrière droite] 1.4-1.4 HDi-1.4 16V-1.6 16V T-1.6 16V-1.6 HDi-1.6 16V RC-1.6 16V VTi-1.6 HDi 110

oe: 1755R2 -- 1755J6

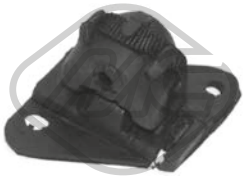

04654
support echappement [arrière droite] 1.4-1.4 HDi-1.4 16V-1.6 HDi-1.6 16V-1.6 16V VTi-1.6 HDi 110

oe: 1755.N1 -- 1755J5



04655
support echappement [avant] 1.4 16V-1.4 HDi-1.6 16V-1.6 HDi-1.6 16V VTi-1.6 HDi 110

oe: 1755.J8 -- 1755.F4



07062
support echappement [essieu arrière] 1.4-1.4 HDi-1.4 16V-1.6 16V T-1.6 HDi-1.6 16V RC-1.6 16V-1.6 16V VTi

oe: 1755N1 -- 1755N0



06166
interrupteur feux de frein 1.4-1.4 HDi-1.4 16V-1.6 16V T-1.6 HDi-1.6 16V-1.6 16V RC-1.6 16V VTi-1.6 HDi 110

oe: 1606480480 -- 4534.63



02063
pompe lave-glaces 1.4-1.4 HDi-1.4 16V-1.6 16V T-1.6 HDi-1.6 16V RC-1.6 16V-1.6 16V VTi-1.6 HDi 110

oe: 6434.98 -- 6434.70



02072
pompe lave-glaces 1.4 16V-1.4-1.6 16V-1.6 16V RC-1.6 16V T-1.6 16V VTi-1.6 HDi-1.6 HDi 110

oe: 9632984980 -- B000642880



03891
bouchon réservoir eau nettoyage 1.4-1.4 HDi-1.4 16V-1.6 16V T-1.6 HDi-1.6 16V RC-1.6 16V-1.6 16V VTi-1.6 HDi 110

oe: 6432.30



68034 L: 350 mm
bras + balai essuie-glace [arrière] 1.4-1.4 16V-1.4 HDi-1.6 16V-1.6 16V RC-1.6 16V T-1.6 16V VTi-1.6 HDi-1.6 HDi 110

oe: 642397 -- 6451AJ



68036 L: 305 mm
bras + balai essuie-glace [arrière] 1.4-1.4 16V-1.6 16V-1.6 16V RC-1.6 16V T-1.6 HDi

oe: 642391 -- 6429EK



50297
capteur ABS 1.4-1.4 HDi-1.4 16V-1.6 16V T-1.6 HDi-1.6 16V RC-1.6 16V-1.6 16V VTi-1.6 HDi 110

oe: 9651969380 -- 9665592380



50298 L: 1070 mm
capteur ABS 1.4-1.4 HDi-1.4 16V-1.6 16V T-1.6 HDi-1.6 16V RC-1.6 16V-1.6 16V VTi-1.6 HDi 110

oe: 4545.J9 -- 4545.J5

© INDUSTRIAL METALCAUCHO, S.L.U.

CIRCUIT D'EAU

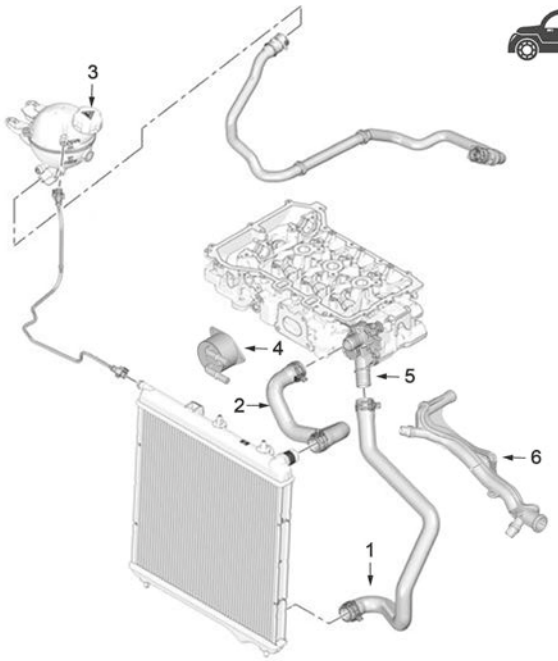

moteurs essence 1.0 - 1.2

1	07641	durit plus bas radiateur 1.2
	07644	durit plus bas radiateur 1.0
2	07645	durit superior radiateur 1.2
3	03881	bouchon de vase d'expansion
4	39061	échangeur d'huile 1.2 THP
5	30148	bride de thermostat
6	30142	durit refroidissement 1.2

C88M10164M36228CAP1 PEUGEOT 208 03/2012 -

CIRCUIT D'EAU

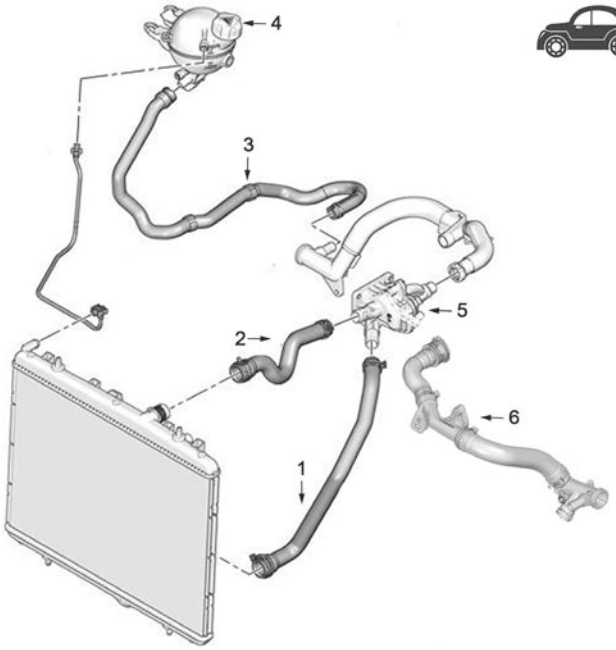

moteur 1.4HDi - 1.6 HDi

1	07650	durit plus bas radiateur 1.6 HDi
	97213	durit plus bas radiateur 1.4 HDi
2	07656	durit superior radiateur 1.6 HDi 75CH
	97245	durit superior radiateur 1.4 HDi
	97254	durit superior radiateur 1.6 HDi 100CH
4	03881	bouchon de vase d'expansion
5	03269	bride de thermostat
6	97787	durit radiateur 1.6 HDi

C88M10164M36228CAP2 PEUGEOT 208 03/2012 -

CIRCUIT D'EAU

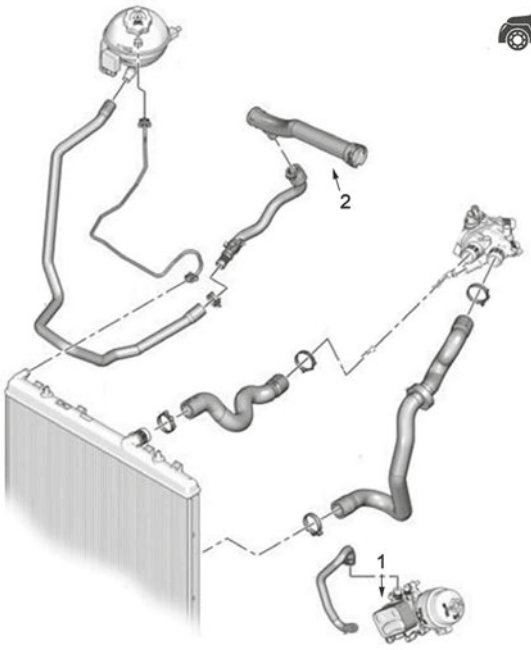

moteur 1.4 - 1.6 (essence)

1	39066	échangeur d'huile 1.6 GTi
2	03882	durit refroidissement

C88M10164M36228CAP3 PEUGEOT 208 03/2012 -

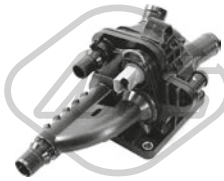

03269
bride liquide refroidissement 83 °C 1.4 HDi-1.6 HDi-1.6 HDi / BHDi 75

oe: 1336AX



03881 Pression [bar]: 1,4
bouchon vase d'expansion 1.0-1.2-1.4 HDi-1.6 HDi

oe: 1306J5



03882
tube 1.4 VTi-1.6-1.6 GTi

oe: 1351.VF



07641
durit de radiateur [inférieur] 1.2

oe: 9671540880



07644
durit de radiateur [inférieur] 1.0-1.2

oe: 9671349380



07645
durit de radiateur [supérieur] 1.2

oe: 9671339080



07650
durit de radiateur [inférieur] 1.6 HDi

oe: 9803058380



07656
durit de radiateur [supérieur] 1.6 HDi

oe: 1351VT



07676
durit turbo 1.4 HDi-1.6 HDi-1.6 HDi / BHDi 75

oe: 0382NL

© INDUSTRIAL METALCAUCHO, S.L.U.



30142
tube refroidissement 1.2

oe: 9806793080



30148
bride liquide refroidissement 83 °C 1.0-1.2

oe: 9676409580



97213
durit de radiateur [inférieur] 1.4 HDi

oe: 1607138580

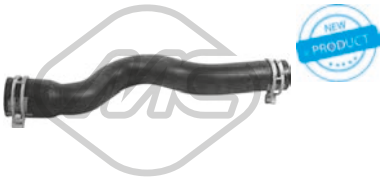

97245
durit de radiateur [supérieur] 1.4 HDi

oe: 9673691980

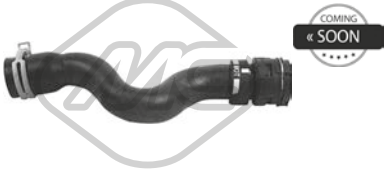

97254
durit de radiateur [supérieur] 1.6 HDi

oe: 9803129080

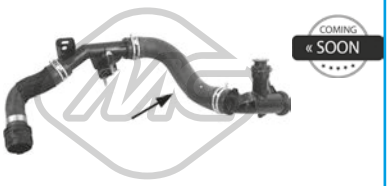

97786
durit de radiateur 1.6 HDi

oe: 9804208380

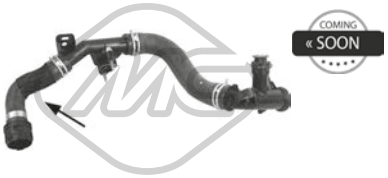

97787
durit de radiateur 1.6 HDi

oe: 9804208380



98399
durit de radiateur [inférieur] 1.6

oe: 135205



03659
bouchon de remplissage d'huile 1.4 GPL-1.4 VTi-1.6

oe: 0258.56 -- 0258.65



03839 Ø 79 mm
couvercle filtre huile 1.4 HDi-1.6 HDi

oe: 1103K4



05397
carter d'huile 1.4 HDi-1.6 HDi

oe: 0301N1



50291 Nombre de connexions: 2
capteur température liquide refroidissement 1.4 HDi-1.6 HDi-1.6 HDi / BHDi 75

oe: 1338C1



02051 Ø 10 mm Ø 21 mm
rondelle cuivre 1.4 HDi-1.6 HDi-1.6 HDi / BHDi 75

oe: 0313.40 -- 0313.33



02452 Filetage: 14x125
bouchon carter d'huile 1.6

oe: 0311.18 -- 0311.38



02929 Filetage: M10x1,25
bouchon carter d'huile 1.4 HDi-1.6 HDi-1.6 HDi / BHDi 75

oe: 0311.29



05442 Filetage: M16x1,5
bouchon carter d'huile 1.0-1.2

oe: 031134 -- 031139



05739
radiateur d'huile 1.4 HDi

oe: 1103.K2



05740
radiateur d'huile 1.6 HDi

oe: 1103.L1

© INDUSTRIAL METALCAUCHO, S.L.U.

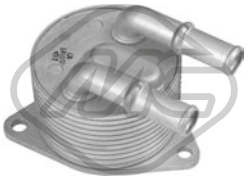

39061
radiateur d'huile 1.2 THP

oe: 3648065 -- 9807979380

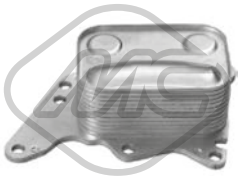

39066
radiateur d'huile 1.6 GTi

oe: 1103T7 -- 7552687



39172 L: 122 mm
radiateur d'huile 1.6 BHDi 100-1.6 BHDi 120-1.6 HDi-1.6 HDi / BHDi 75

oe: 9804281280 -- 9801622280SK



39130 L: 501 mm
jauge de niveau d'huile 1.4 HDi-1.6 BHDi 100-1.6 BHDi 120-1.6 HDi-1.6 HDi / BHDi 75

oe: 9677993580

39154 L: 545 mm
jauge de niveau d'huile 1.6-1.6 GTi

oe: 1174.G0

39169 L: 490 mm
jauge de niveau d'huile 1.2

oe: 9802849780

39170 L: 525 mm
jauge de niveau d'huile 1.2 THP

oe: 9809038580

39202 L: 490 mm
jauge de niveau d'huile 1.2

oe: 9808599080

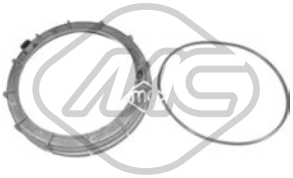

03877 Ø 170 mm
bouchon réservoir carburant 1.0-1.2-1.2 THP-1.4 HDi-1.4 VTi-1.6-1.6 BHDi 100-1.6 BHDi 120-1.6 GTi-1.6 HDi-1.6 HDi / BHDi 75-1.6 THP 165

oe: 153141 -- 153130



57834 Ø 20,50|7,7 mm Ø 15,0|23 mm
entretoise injecteur 1.4 HDi-1.6 BHDi 100-1.6 BHDi 120-1.6 HDi-1.6 HDi / BHDi 75

oe: 9804220580 -- 1981.95



92093
tuyauterie injection 1.6 HDi

oe: 1574JK

© INDUSTRIAL METALCAUCHO, S.L.U.

CIRCUIT TURBO COMPRESSEUR

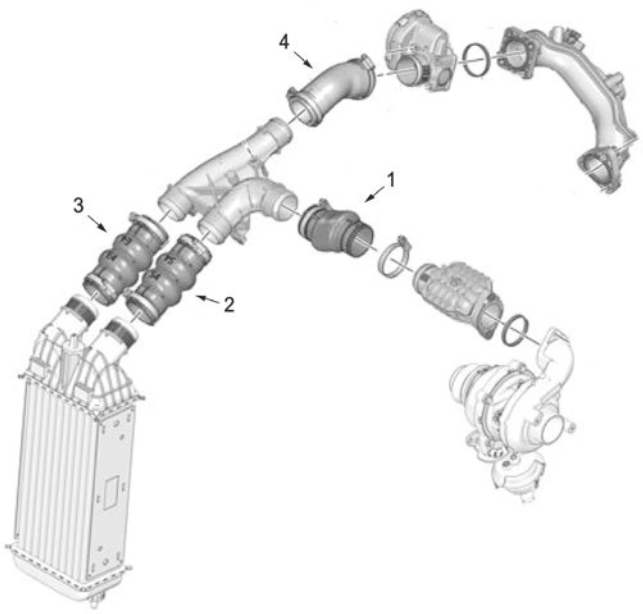

moteurs 1.4HDi - 1.6HDi

1	09849	durit turbo
2	97243	durit turbo
3	09237	durit turbo
	97244	durit accès/sortie intercooler 1.4 HDi
4	07676	durit turbo

C88M10164M36228TURBOP1 PEUGEOT 208 03/2012 -

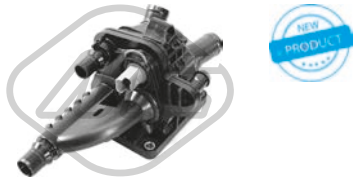

03269
bride liquide refroidissement 83 °C 1.4 HDi-1.6 HDi-1.6 HDi / BHDi 75

oe: 1336AX



03881 Pression [bar]: 1,4
bouchon vase d'expansion 1.0-1.2-1.4 HDi-1.6 HDi

oe: 1306J5



03882
tube 1.4 VTi-1.6-1.6 GTi

oe: 1351.VF



07641
durit de radiateur [inférieur] 1.2

oe: 9671540880



07644
durit de radiateur [inférieur] 1.0-1.2

oe: 9671349380



07645
durit de radiateur [supérieur] 1.2

oe: 9671339080



07650
durit de radiateur [inférieur] 1.6 HDi

oe: 9803058380



07656
durit de radiateur [supérieur] 1.6 HDi

oe: 1351VT



07676
durit turbo 1.4 HDi-1.6 HDi-1.6 HDi / BHDi 75

oe: 0382NL



30142
tube refroidissement 1.2

oe: 9806793080

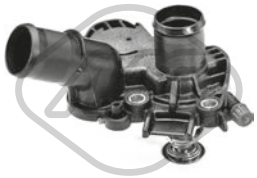

30148
bride liquide refroidissement 83 °C 1.0-1.2

oe: 9676409580



97213
durit de radiateur [inférieur] 1.4 HDi

oe: 1607138580

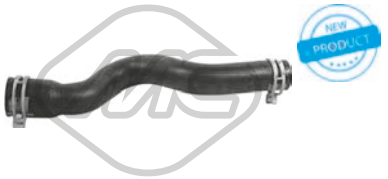

97245
durit de radiateur [supérieur] 1.4 HDi

oe: 9673691980



97254
durit de radiateur [supérieur] 1.6 HDi

oe: 9803129080

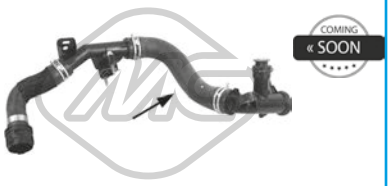

97786
durit de radiateur 1.6 HDi

oe: 9804208380

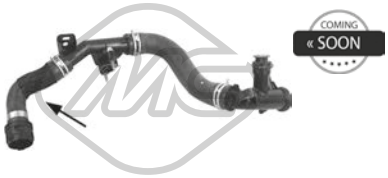

97787
durit de radiateur 1.6 HDi

oe: 9804208380



98399
durit de radiateur [inférieur] 1.6

oe: 135205



03659
bouchon de remplissage d'huile 1.4 GPL-1.4 VTi-1.6

oe: 0258.56 -- 0258.65



03839 Ø 79 mm
couvercle filtre huile 1.4 HDi-1.6 HDi

oe: 1103K4



05397
carter d'huile 1.4 HDi-1.6 HDi

oe: 0301N1



50291 Nombre de connexions: 2
capteur température liquide refroidissement 1.4 HDi-1.6 HDi-1.6 HDi / BHDi 75

oe: 1338C1



02051 Ø 10 mm Ø 21 mm
rondelle cuivre 1.4 HDi-1.6 HDi-1.6 HDi / BHDi 75

oe: 0313.40 -- 0313.33



02452 Filetage: 14x125
bouchon carter d'huile 1.6

oe: 0311.18 -- 0311.38



02929 Filetage: M10x1,25
bouchon carter d'huile 1.4 HDi-1.6 HDi-1.6 HDi / BHDi 75

oe: 0311.29



05442 Filetage: M16x1,5
bouchon carter d'huile 1.0-1.2

oe: 031134 -- 031139



05739
radiateur d'huile 1.4 HDi

oe: 1103.K2



05740
radiateur d'huile 1.6 HDi

oe: 1103.L1

© INDUSTRIAL METALCAUCHO, S.L.U.

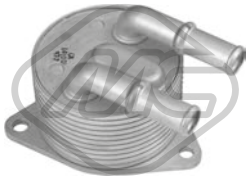

39061
radiateur d'huile 1.2 THP

oe: 3648065 -- 9807979380

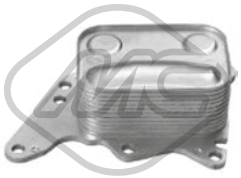

39066
radiateur d'huile 1.6 GTi

oe: 1103T7 -- 7552687



39172 L: 122 mm
radiateur d'huile 1.6 BHDi 100-1.6 BHDi 120-1.6 HDi-1.6 HDi / BHDi 75

oe: 9804281280 -- 9801622280SK



39130 L: 501 mm
jauge de niveau d'huile 1.4 HDi-1.6 BHDi 100-1.6 BHDi 120-1.6 HDi-1.6 HDi / BHDi 75

oe: 9677993580

39154 L: 545 mm
jauge de niveau d'huile 1.6-1.6 GTi

oe: 1174.G0

39169 L: 490 mm
jauge de niveau d'huile 1.2

oe: 9802849780

39170 L: 525 mm
jauge de niveau d'huile 1.2 THP

oe: 9809038580

39202 L: 490 mm
jauge de niveau d'huile 1.2

oe: 9808599080

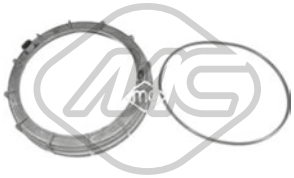

03877 Ø 170 mm
bouchon réservoir carburant 1.0-1.2-1.2 THP-1.4 HDi-1.4 VTi-1.6-1.6 BHDi 100-1.6 BHDi 120-1.6 GTi-1.6 HDi-1.6 HDi / BHDi 75-1.6 THP 165

oe: 153141 -- 153130



57834 Ø 20,50|7,7 mm Ø 15,0|23 mm
entretoise injecteur 1.4 HDi-1.6 BHDi 100-1.6 BHDi 120-1.6 HDi-1.6 HDi / BHDi 75

oe: 9804220580 -- 1981.95



92093
tuyauterie injection 1.6 HDi

oe: 1574JK



09237 L: 127 mm
durit turbo 1.6 HDi

oe: 9801280580 -- 0382GV



09849
durit turbo 1.4 HDi-1.6 BHDi 100-1.6 BHDi 120-1.6 HDi-1.6 HDi / BHDi 75

oe: 0382PJ



92172
conduite huile turbo 1.6-1.6 GTi

oe: 0379.56



97243
durit turbo 1.4 HDi

oe: 9673462480



97244
durit turbo 1.4 HDi

oe: 9673462580

SUSPENSION AVANT & SUPPORTS DE MOTEUR

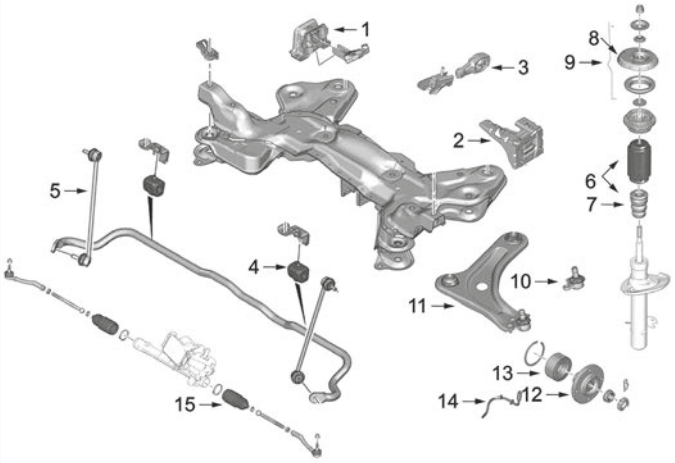

1	04647	support moteur à droite 1.4HDi
	05181	support moteur à droite 1.6HDi
	05219	support moteur à droite 1.6-1.6GTi
2	57049	support moteur G 1.2THP-1.4VTi-1.6-1.6GTii-1.6HDi-1.6THP
	57050	support moteur G 1.2
	57065	support moteur G 1.0 depuis 09/'12
3	05182	support moteur arrière 1.0-1.6HDi
	05213	support moteur arrière 1.4HDi-1.4VTi
	57048	support moteur arrière 1.2
4	05205	palier de barre stabilisatrice Ø 22mm
	44019	palier de barre stabilisatrice Ø 23mm
5	04068	biellette barre stabilisatrice G et D -05/'15
	05209	biellette embout barre stabilisatrice gauche de 05/'15
	05210	biellette barre stabilisatrice droite de 05/'15
6	06259	kit butée amortisseur et cache poussière
7	02188	butée amortisseur
	02195	butée amortisseur
	57005	butée amortisseur
8	06679	support amortisseur AV 1.0-1.2-1.4HDi-1.6HDi
	06683	support amortisseur AV 1.6-1.6GTi-1.6THP
9	06680	kit support amortisseur devant 1.0-1.2-1.4HDi-1.6HDi
	06684	kit support amortisseur complète avec roulement
10	53113	rotule de suspension G D
11	05348	silentbloc triangle suspension AV
12	90012	moyeu de roue 66 mm
	90066	moyeu de roue 77 mm
13	74078	roulement moyeu de roue Ø 42mm
	74102	roulement moyeu de roue devant Ø 37mm
14	74248	flexible de frein AV
	96494	flexible de frein AV
15	11127	kit soufflet crémaillère direction

C88M10164M36228SOPDP1 PEUGEOT 208 03/2012 -



04647
support moteur [droite] 1.4 HDi

oe: 1807HX -- 1807S4



05181
support moteur [droite] 1.6 HDi

oe: 1807AW -- 1807GW

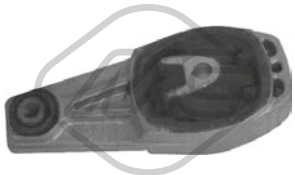

05182 L: 100 mm
support moteur [arrière] 1.0-1.6 HDi-1.6 HDi / BHDi 75

oe: 1806.82 -- 1806.A6

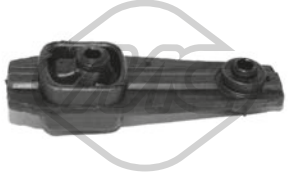

05213 Ø 10,3 mm L: 102 mm
support moteur [arrière] 1.4 HDi-1.4 VTi-1.6

oe: 1806.96

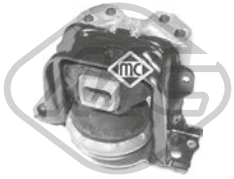

05219
support moteur [droite] 1.6-1.6 GTi

oe: 1839.F4 -- 1839.J2

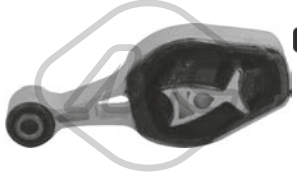

57048
support moteur [arrière] 1.2

oe: 9688824180

© INDUSTRIAL METALCAUCHO, S.L.U.

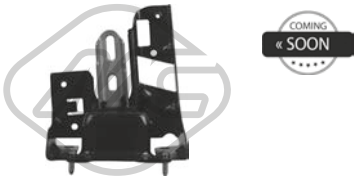

57049
support moteur [gauche] 1.2 THP-1.4 VTi-1.6-1.6 BHDi 100-1.6 BHDi 120-1.6 GTi-1.6 HDi-1.6 HDi / BHDi 75-1.6 THP 165

oe: 9806658980 -- 9676570880

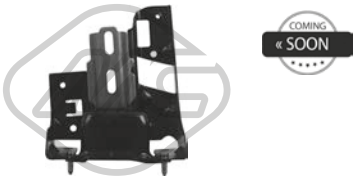

57050
support moteur [gauche] 1.2

oe: 9810216980 -- 9807450980

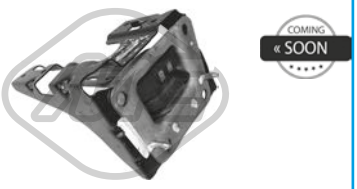

57065
support moteur [gauche] 1.0

oe: 1813.L5



57906
support moteur 1.2

oe: 9676780580



57907
support moteur [arrière] 1.2-1.2 THP

oe: 9810221880 -- 9815650580



04068 L: 330 mm
biellette embout barre stabilisatrice [essieu avant] 1.0-1.2-1.2 THP-1.4 HDi-1.4 VTi-1.6-1.6 BHDi 100-1.6 BHDi 120-1.6 GTi-1.6 HDi-1.6 HDi / BHDi 75-1.6 THP 165
oe: 5087.71 -- 9808868280

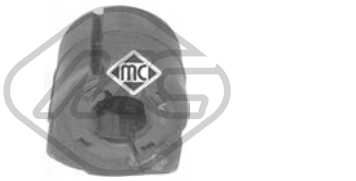

05205 Ø 22,0 mm L: 38 mm
palier barre stabilisatrice [des deux côtés de l'essieu avant] 1.0-1.2-1.4 HDi-1.6 HDi

oe: 5094C3

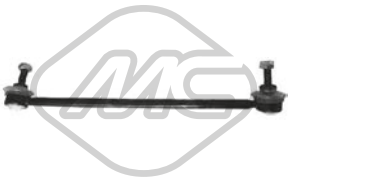

05209 L: 330 mm
biellette embout barre stabilisatrice [essieu avant gauche] 1.0-1.2-1.2 THP-1.4 HDi-1.4 VTi-1.6-1.6 BHDi 100-1.6 BHDi 120-1.6 GTi-1.6 HDi-1.6 HDi / BHDi 75-1.6 THP 165
oe: 5087.69 -- 5087.54



05210 L: 330 mm
biellette embout barre stabilisatrice [essieu avant droit] 1.0-1.2-1.2 THP-1.4 HDi-1.4 VTi-1.6-1.6 BHDi 100-1.6 BHDi 120-1.6 GTi-1.6 HDi-1.6 HDi / BHDi 75-1.6 THP 165
oe: 5087.55 -- 5087.68



05348 Ø 14 mm Ø 57 mm
silentbloc triangle [des deux côtés de l'essieu avant] 1.0-1.2-1.2 THP-1.4 HDi-1.4 VTi-1.6-1.6 BHDi 100-1.6 BHDi 120-1.6 GTi-1.6 HDi-1.6 HDi / BHDi 75-1.6 THP 165
oe: 9677041080 -- 3523CC

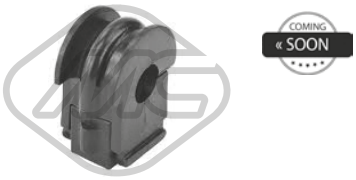

44019 Ø 23 mm
palier barre stabilisatrice [des deux côtés de l'essieu avant] 1.6 HDi

oe: 546134EA0C



53113 Ø 18 mm
rotule de suspension [essieu avant] 1.2-1.4 HDi-1.6 HDi

oe: 364062 -- 364065



02188 L: 75,08 mm
butée amortisseur [des deux côtés de l'essieu avant] 1.6 GTi

oe: 5033.E9



02195
butée amortisseur [essieu avant] 1.6

oe: 9677609080



04181 Ø 65 mm Ø 100 mm
roulement support amortisseur [des deux côtés de l'essieu avant] 1.0-1.2-1.2 THP-1.4 HDi-1.4 VTi-1.6-1.6 BHDi 100-1.6 BHDi 120-1.6 GTi-1.6 HDi-1.6 HDi / BHDi 75-1.6 THP 165
oe: 5035.27 -- 5035.58



06259
jeu soufflet butée amortisseur [des deux côtés de l'essieu avant] 1.0-1.2-1.2 GPL-1.2 THP-1.4 HDi-1.4 VTi-1.6-1.6 BHDi 100-1.6 BHDi 120-1.6 HDi-1.6 HDi / BHDi 75
oe: 525439 -- 5033E3

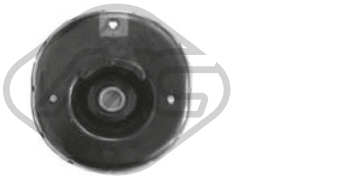

06679 Ø 14,2 mm
support amortisseur [des deux côtés de l'essieu avant] 1.6-1.6 GTi-1.6 THP 165

oe: 9670830780 -- 5038.H4



06680
kit support amortisseur [des deux côtés de l'essieu avant] 1.6-1.6 GTi-1.6 THP 165

oe: 9670830780 -- 5038.H4

© INDUSTRIAL METALCAUCHO, S.L.U.



06683 Ø 14,25 mm
support amortisseur [des deux côtés de l'essieu avant] 1.0-1.2-1.2 GPL-1.2 THP-1.4 GPL-1.4 HDi-1.4 VTi-1.6-1.6 BHDi 100-1.6 BHDi 120-1.6 HDi-1.6 HDi / BHDi 75
oe: 9683738980 -- 5038.G6



06684
kit support amortisseur [des deux côtés de l'essieu avant] 1.0-1.2-1.2 THP-1.4 HDi-1.4 VTi-1.6-1.6 BHDi 100-1.6 BHDi 120-1.6 HDi-1.6 HDi / BHDi 75
oe: 9683738980 -- 5038.G6



COMING « SOON

57005
butée amortisseur 1.0-1.2-1.4 HDi-1.6 HDi
oe: 9675007480



Longueur du filetage [mm]: 18
Filetage [mm]:: M 12 x 1,25
05455
ecrou de roue [avant et arrière] 1.0-1.2-1.4 HDi-1.4 VTi-1.6-1.6 BHDi 120-1.6 GTi-1.6 HDi-1.6 HDi / BHDi 75
oe: 5405.72 -- 5405.84



Ø 128.5 mm
Nombre de dents: 25
H: 66 mm
90012
moyeu de roue [des deux côtés de l'essieu avant] 1.0-1.2-1.4 HDi-1.4 VTi-1.6-1.6 GTi-1.6 HDi
oe: 3307.85 -- 3307.72



Ø 128.5 mm
Nombre de dents: 25
H: 77 mm
90066
moyeu de roue [essieu avant] 1.2-1.4 HDi-1.6 HDi
oe: 3307.75 -- 3307.70

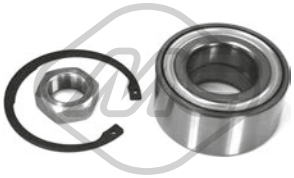

74078 Ø 82 mm
kit de roulements de roue [essieu avant] 1.4 GPL
oe: 1606623580 -- 335097



74102 Ø 72 mm
kit de roulements de roue [essieu avant] 1.0-1.2-1.2 THP-1.4 GPL-1.4 HDi-1.4 VTi-1.6-1.6 BHDi 100-1.6 BHDi 120-1.6 GTi-1.6 HDi-1.6 HDi / BHDi 75-1.6 THP 165
oe: 3350.92 -- 3350.86



74113 Ø 30 mm Ø 62 mm
kit de roulements de roue [des deux côtés du pont arrière] 1.0-1.2-1.2 THP-1.4 HDi-1.4 VTi-1.6-1.6 BHDi 100-1.6 BHDi 120-1.6 GTi-1.6 HDi-1.6 HDi / BHDi 75-1.6 THP 165
oe: 1623942580 -- 1607704580



NEW PRODUCT

74248 L: 525 mm
flexible de frein [essieu avant] 1.0-1.2-1.2 THP-1.4 HDi-1.4 VTi-1.6-1.6 BHDi 100-1.6 BHDi 120-1.6 GTi-1.6 HDi-1.6 HDi / BHDi 75-1.6 THP 165
oe: 4806K7



NEW PRODUCT

96494 L: 535 mm
flexible de frein [des deux côtés de l'essieu avant] 1.0-1.2-1.2 THP-1.4 HDi-1.4 VTi-1.6-1.6 GTi-1.6 HDi-1.6 HDi / BHDi 75
oe: 4806G1 -- 4806.G1



Ø 31 - 74 mm
01109 kit **00109**
kit soufflet transmission [côté roue des deux côtés de l'essieu avant] 1.0-1.2-1.4 HDi-1.6 HDi
oe: 1061864 -- 329335



Ø 35 - 84 mm
01113 kit **00113**
kit soufflet transmission [côté roue des deux côtés de l'essieu avant] 1.0-1.2-1.4 HDi-1.6 HDi
oe: 329331



Ø 19 - 60 mm
01142 kit **00142**
kit soufflet transmission [du côté boîte de vitesses des deux côtés de l'essieu avant] 1.6
oe: 4705777 -- 31607518246



Ø 22 - 73 mm
01171 kit **00171**
kit soufflet transmission [côté roue] 1.0-1.2-1.4 HDi-1.6 HDi
oe: 3293.12



Ø 35 - 70 mm
01228 kit **00228**
kit soufflet transmission [du côté boîte de vitesses] 1.0-1.2-1.2 THP-1.4 HDi-1.4 VTi-1.6-1.6 BHDi 100-1.6 GTi-1.6 HDi-1.6 HDi / BHDi 75
oe: 3287.A9 -- 964777918



Ø 34 - 76 mm
01427 kit **00427**
kit soufflet transmission [côté roue des deux côtés de l'essieu avant] 1.0-1.2-1.4 HDi-1.6 HDi
oe: 329320



Ø 27 - 62 mm
01428 kit **00428**
kit soufflet transmission [du côté boîte de vitesses des deux côtés de l'essieu avant] 1.0-1.2-1.4 HDi-1.4 VTi-1.6-1.6 BHDi 120-1.6 GTi-1.6 HDi
oe: 328793 -- 328788

© INDUSTRIAL METALCAUCHO, S.L.U.



Ø 23 - 77 mm

11058 kit **10058**

kit soufflet transmission [côté roue des deux côtés de l'essieu avant] 1.0-1.2-1.4 GPL-1.4 HDi-1.4 VTi-1.6-1.6 GTi-1.6 HDi

oe: 3293.A5



Ø 20 - 64 mm

11061 kit **10061**

kit soufflet transmission [du côté boîte de vitesses des deux côtés de l'essieu avant] 1.0-1.2-1.4 GPL-1.4 HDi-1.4 VTi-1.6

oe: 3287.95



Ø 25,5 - 79 mm

11131 kit **10131**

kit soufflet transmission [des deux côtés du pont arrière côté roue des deux côtés de l'essieu avant] 1.0-1.2-1.4 HDi-1.6 HDi

oe: 329319

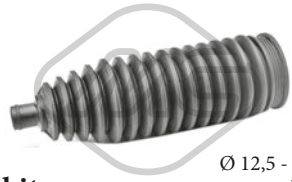

Ø 12,5 - 51,5 mm

11127 kit **10127**

kit soufflet transmission [du côté boîte de vitesses] 1.0-1.2-1.4 HDi-1.6 HDi

oe: 1608025480



21037

filtre transmission 1.2-1.2 THP-1.4 HDi-1.4 VTi-1.6-1.6 GTi-1.6 HDi

oe: 2263.33 -- 2209.40

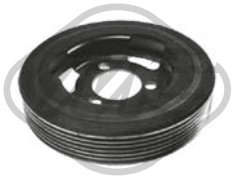

05176 Ø 138 mm - 6 gorges

poulie vilebrequin avec amortisseur de vibrations 1.4 VTi-1.6

oe: V763855180 -- 0515.T2



05202 Ø 158 mm - 6 gorges

poulie vilebrequin avec amortisseur de vibrations 1.4 HDi-1.6 HDi-1.6 HDi / BHDi 75

oe: 0515.T3

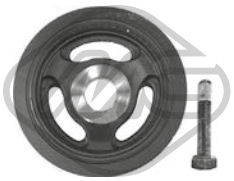

15202 Ø 158 mm - 6 gorges

kit poulie vilebrequin avec amortisseur de vibrations 1.4 HDi-1.6 HDi-1.6 HDi / BHDi 75

oe: 0515.T3



05422 Ø 65 mm

galet tendeur alternateur 1.4 HDi-1.6 HDi-1.6 HDi / BHDi 75

oe: 1611425680 -- 5751.H6



05428 Ø 60 mm

galet tendeur 1.0-1.2-1.2 THP

oe: 1611422980 -- 5751.G3



57141 Ø 60,0 mm

galet tendeur 1.0-1.2

oe: 9675873980 -- 1623068180



57155

galet tendeur 1.6 HDi

oe: 1606948980 -- 0829.F8

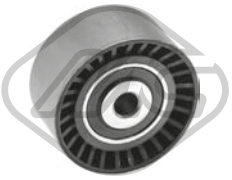

57159 Ø 10,0 mm Ø 61,0 mm

galet tendeur 1.4 HDi-1.6 HDi-1.6 HDi / BHDi 75

oe: 9673528080 -- 0830.75



57475 Ø 65,0 mm

galet tendeur alternateur 1.4 HDi-1.6 HDi

oe: 9801875280 -- 9677279580

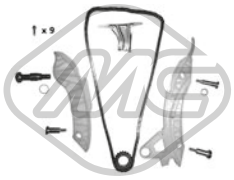

06179

kit de distribution 1.4 VTi-1.6-1.6 GTi

oe: 0818.35 -- 0818.34

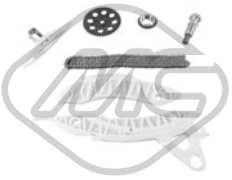

07105

kit de distribution 1.6

oe: V861831780 -- 0816.H9

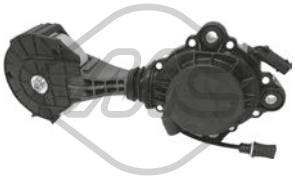

57858 Ø 75,0 mm

galet tendeur alternateur 1.4 VTi-1.6-1.6 GTi-1.6 THP 165

oe: 1204.56 -- 1204.55



04424 Ø 22,0|24 mm L: 57 mm

douille de guidage embrayage 1.0-1.2-1.2 THP-1.4 HDi-1.4 VTi-1.6-1.6 BHDi 100-1.6 BHDi 120-1.6 GTi-1.6 HDi-1.6 HDi / BHDi 75-1.6 THP 165

oe: 2105.38 -- 2105.14

© INDUSTRIAL METALCAUCHO, S.L.U.

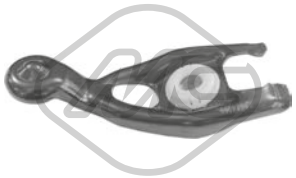

04600
fourchette embrayage 1.0-1.2-1.4 HDi-1.4 VTi-1.6

oe: 211761



04601
fourchette embrayage 1.6 HDi

oe: 211766



04605 Ø 23 mm
douille de guidage embrayage 1.6 HDi

oe: 210535



06183
revêtement de pédale 1.0-1.2-1.4 HDi-1.6 HDi

oe: 9640228180 -- 9640228180

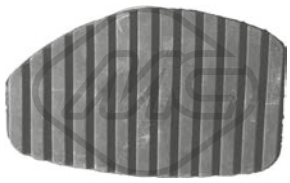

06184
revêtement de pédale 1.0-1.2-1.4 HDi-1.6 HDi

oe: 213015



06189
revêtement de pédale 1.0-1.2-1.2 THP-1.4 HDi-1.4 VTi-1.6-1.6 BHDi 100-1.6 BHDi 120-1.6 GTi-1.6 HDi-1.6 HDi / BHDi 75-1.6 THP 165

oe: 2130.26



04653
support echappement [arrière droite] 1.4 HDi-1.6 HDi

oe: 1755R2 -- 1755J6



04655
support echappement [avant] 1.0-1.2-1.2 GPL-1.2 THP-1.4 GPL-1.4 VTi-1.6-1.6 GTi-1.6 HDi-1.6 HDi / BHDi 75

oe: 1755.J8 -- 1755.F4



07062
support echappement [essieu arrière] 1.4 HDi-1.6 HDi

oe: 1755N1 -- 1755N0

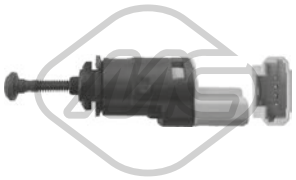

06166
interrupteur feux de frein 1.6 HDi

oe: 1606480480 -- 4534.63



02063
pompe lave-glaces 1.0-1.2-1.2 THP-1.4 HDi-1.4 VTi-1.6-1.6 BHDi 100-1.6 BHDi 120-1.6 GTi-1.6 HDi-1.6 HDi / BHDi 75-1.6 THP 165

oe: 6434.98 -- 6434.70



03891
bouchon réservoir eau nettoyage 1.0-1.2-1.2 THP-1.4 HDi-1.4 VTi-1.6-1.6 BHDi 100-1.6 BHDi 120-1.6 GTi-1.6 HDi-1.6 HDi / BHDi 75-1.6 THP 165

oe: 6432.30



50297
capteur ABS 1.0-1.2-1.2 THP-1.4 HDi-1.4 VTi-1.6-1.6 GTi-1.6 HDi-1.6 HDi / BHDi 75

oe: 9651969380 -- 9665592380



50298 L: 1070 mm
capteur ABS 1.0-1.2-1.2 THP-1.4 HDi-1.4 VTi-1.6-1.6 BHDi 100-1.6 BHDi 120-1.6 GTi-1.6 HDi-1.6 HDi / BHDi 75-1.6 THP 165

oe: 4545.J9 -- 4545.J5

© INDUSTRIAL METALCAUCHO, S.L.U.

CIRCUIT D'EAU

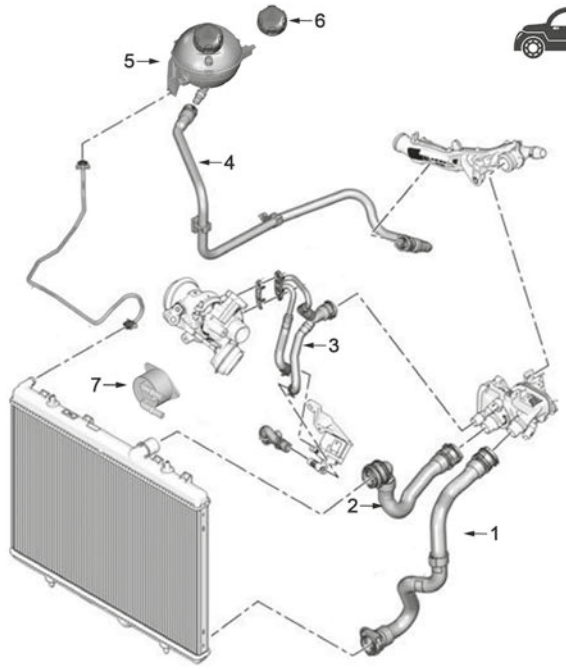

moteur 1.2 THP

5	03974	vase d'expansion
6	03881	bouchon de vase d'expansion
7	39061	échangeur d'huile

C88M7997CAP1 PEUGEOT 3008 I 06/2009 -

CIRCUIT D'EAU

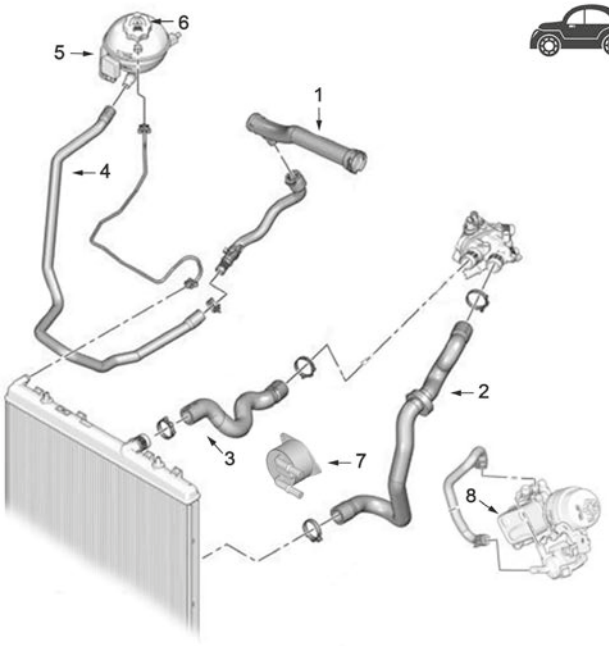

moteur 1.6 THP/VTi

1	03882	durit refroidissement
2	97329	durit plus bas radiateur 1.6 THP
3	97297	durit superior radiateur 1.6 THP
5	03974	vase d'expansion
6	03560	bouchon de vase d'expansion 1.6 VTi
	03881	bouchon de vase d'expansion
7	39061	échangeur d'huile 1.6 THP

C88M7997CAP2 PEUGEOT 3008 I 06/2009 -

CIRCUIT D'EAU

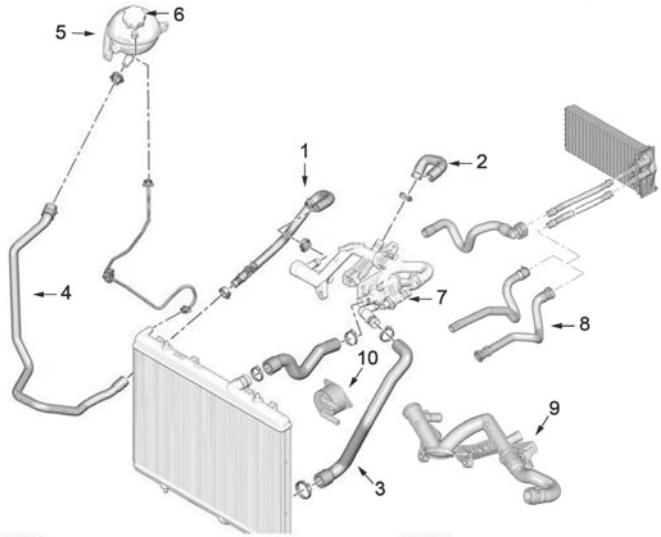

moteur 1.6HDi

1	03197	tube d'eau métallique
2	09202	durit de tube à filtre
3	09187	durit radiateur inf.
5	03974	vase d'expansion
6	03881	bouchon de vase d'expansion
7	03269	bride de thermostat
	03776	bride de thermostat
8	09193	durit chauffage
9	03792	durit refroidissement
10	39061	échangeur d'huile

C88M7997CAP3 PEUGEOT 3008 I 06/2009 -

CIRCUIT D'EAU

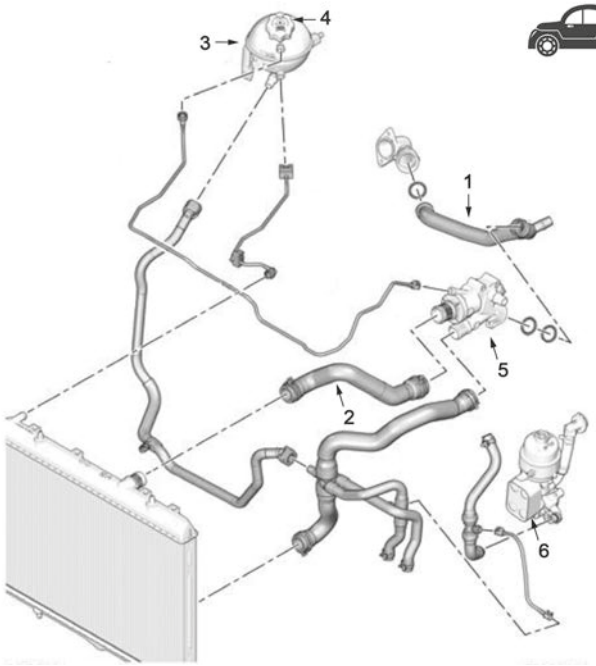

moteur 2.0HDi

1	30137	durit refroidissement 10/'11-
	97207	durit radiateur jusqu'à -10/'11
2	97299	durit radiateur sup.
3	03974	vase d'expansion
4	03881	bouchon de vase d'expansion
5	03267	bride de thermostat
6	39065	échangeur d'huile 150-165-200CH
	39068	échangeur d'huile 150-180CH

C88M7997CAP4 PEUGEOT 3008 I 06/2009 -



02232
thermostat d'eau 108 °C 1.6 THP

oe: 9810916980 -- 1336.Z6

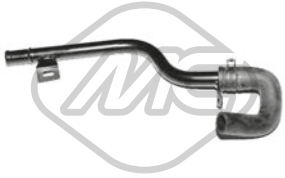

03197
tube d'eau métallique 1.6 HDi

oe: 1317R8



03267
bride liquide refroidissement 83 °C 2.0 HDi-2.0 HDi 150 / BHDi 150-2.0 HDi Hybrid4

oe: 1336AS -- 9803648780

© INDUSTRIAL METALCAUCHO, S.L.U.

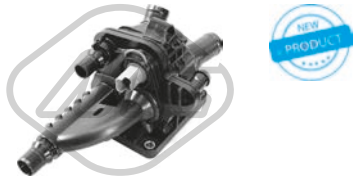

03269
bride liquide refroidissement 83 °C 1.6 HDi

oe: 1336AX



03560 Pression [bar]: 1,4
bouchon vase d'expansion 1.6 VTi

oe: 1306.E4 -- 1306.C9

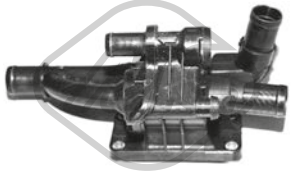

03776
bride liquide refroidissement 82 °C 1.6 HDi

oe: 1336.AF

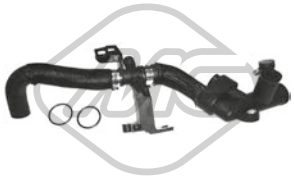

03792
durit de radiateur 1.6 HDi

oe: 9689033480 -- 1336.AG



03881 Pression [bar]: 1,4
bouchon vase d'expansion 1.2-1.6 HDi-1.6 THP-1.6 VTi-2.0 HDi-2.0 HDi 150 / BHDi 150-2.0 HDi Hybrid4

oe: 1306J5



03882
tube 1.6 THP-1.6 VTi

oe: 1351.VF



03974
vase d'expansion 1.2-1.6 HDi-1.6 THP-1.6 VTi-2.0 HDi-2.0 HDi 150 / BHDi 150

oe: 1323.X6 -- 1323.Y8



07676
durit turbo 1.6 HDi

oe: 0382NL



09187
durit de radiateur [inférieur] 1.6 HDi

oe: 1351RE -- 1351KQ



09202
durit de radiateur 1.6 HDi

oe: 11537805997 -- 1317N7



30137
tube refroidissement 2.0 HDi

oe: 1323.JT



97207
durit de radiateur 2.0 HDi

oe: 1323.FH



97297
durit de radiateur [supérieur] 1.6 THP

oe: 1343.KF



97299
durit de radiateur [supérieur] 2.0 HDi

oe: 1343.LJ



97329
durit de radiateur [inférieur] 1.6 THP

oe: 1352.54



98368
durit de radiateur 2.0 HDi 150 / BHDi 150

oe: 9678331780



09193 Ø 22 mm
durit chauffage 1.6 BHDi 120-1.6 HDi

oe: 6466CL

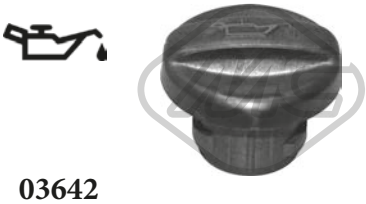

03642
bouchon de remplissage d'huile 1.6 HDi

oe: 1180.F9

© INDUSTRIAL METALCAUCHO, S.L.U.



03659
bouchon de remplissage d'huile 1.6 VTi

oe: 0258.56 -- 0258.65



39138
bouchon de remplissage d'huile 2.0 HDi

oe: 1180.R9



02677 Filetage: M36
bouchon carter d'huile 2.0 HDi 150 / BHDi 150

oe: 9801444780



03837 Ø 80 mm
couvercle filtre huile 1.6 THP-1.6 VTi-2.0 HDi

oe: 1103.P8 -- 1103.L7



03839 Ø 79 mm
couvercle filtre huile 1.6 HDi

oe: 1103K4



05397
carter d'huile 1.6 HDi

oe: 0301N1

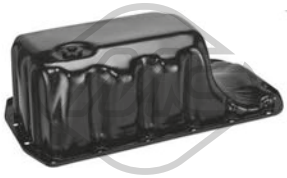

39511
carter d'huile 1.6 THP-1.6 VTi

oe: 11137550483 -- 11137550483



50291 Nombre de connexions: 2
capteur température liquide refroidissement 1.6 HDi-2.0 HDi-2.0 HDi 150 / BHDi 150-2.0 HDi Hybrid4

oe: 1338C1



02051 Ø 10 mm Ø 21 mm
rondelle cuivre 1.6 BHDi 120-1.6 HDi-2.0 HDi-2.0 HDi 150 / BHDi 150-2.0 HDi Hybrid4

oe: 0313.40 -- 0313.33



02929 Filetage: M10x1,25
bouchon carter d'huile 1.6 BHDi 120-1.6 HDi-2.0 HDi-2.0 HDi 150 / BHDi 150-2.0 HDi Hybrid4

oe: 0311.29



05442 Filetage: M16x1,5
bouchon carter d'huile 1.2-1.6 THP-1.6 VTi

oe: 031134 -- 031139



05740
radiateur d'huile 1.6 HDi

oe: 1103.L1

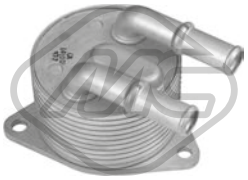

39061
radiateur d'huile 1.6 BHDi 120

oe: 3648065 -- 9807979380



39065
radiateur d'huile 2.0 HDi-2.0 HDi 150 / BHDi 150-2.0 HDi Hybrid4

oe: 3M5Q6714AA -- 1232498

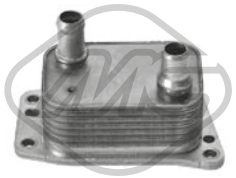

39068
radiateur d'huile 2.0 HDi 150 / BHDi 150

oe: DS7Q6L625CA -- 1871413



39173
radiateur d'huile 1.2

oe: 9807656980



04741 L: 565 mm
jauge de niveau d'huile 1.6 HDi

oe: 1174.G2 -- 1174E6



05212 L: 591 mm
jauge de niveau d'huile 1.6 HDi

oe: 1174.G2 -- 1174E6

© INDUSTRIAL METALCAUCHO, S.L.U.

05251 L: 570 mm
jauge de niveau d'huile 1.6 VTi

oe: 1174.A4

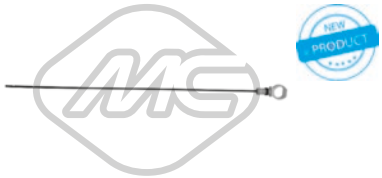

39129 L: 480 mm
jauge de niveau d'huile 1.6 HDi

oe: 1174.H0



39130 L: 501 mm
jauge de niveau d'huile 1.6 BHDi 120-1.6 HDi

oe: 9677993580

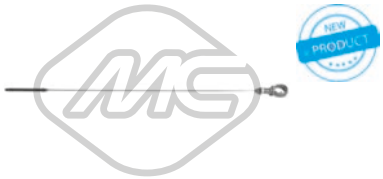

39132 L: 523 mm
jauge de niveau d'huile 1.2

oe: 9816715980

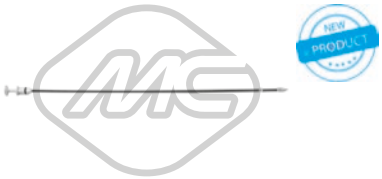

39154 L: 545 mm
jauge de niveau d'huile 1.6 THP

oe: 1174.G0

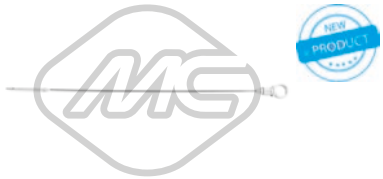

39170 L: 525 mm
jauge de niveau d'huile 1.2

oe: 9809038580



39171 L: 556 mm
jauge de niveau d'huile 2.0 HDi-2.0 HDi 150 / BHDi 150

oe: 9809897580



39209 L: 614 mm
jauge de niveau d'huile 2.0 HDi

oe: 1174.G9



Type de fonctionnement: électrique
Nombre de connexions: 5
93023
vanne EGR avec joint d'étanchéite 1.6 HDi

oe: 9649358780 -- 9660276280

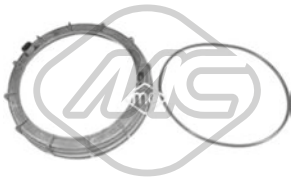

03877 Ø 170 mm
bouchon réservoir carburant 1.2-1.6 BHDi 120-1.6 HDi-1.6 THP-1.6 VTi-2.0 HDi-2.0 HDi 150 / BHDi 150-2.0 HDi Hybrid4

oe: 153141 -- 153130



05392 Ø 110 mm
filtre à carburant 1.6 HDi

oe: 190195 -- 190181



06582
kit injection 12 pièces 1.6 HDi

oe: 189173 -- 1610564580



57834 Ø 20,50|7,7 mm Ø 15,0|23 mm
entretoise injecteur 1.6 BHDi 120

oe: 9804220580 -- 1981.95

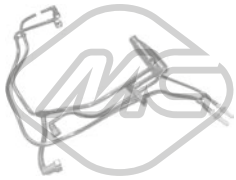

92056
tuyau injection 1.6 HDi

oe: 1574W2



92057
tuyau injection 1.6 HDi

oe: 1574T5

CIRCUIT TURBO COMPRESSEUR

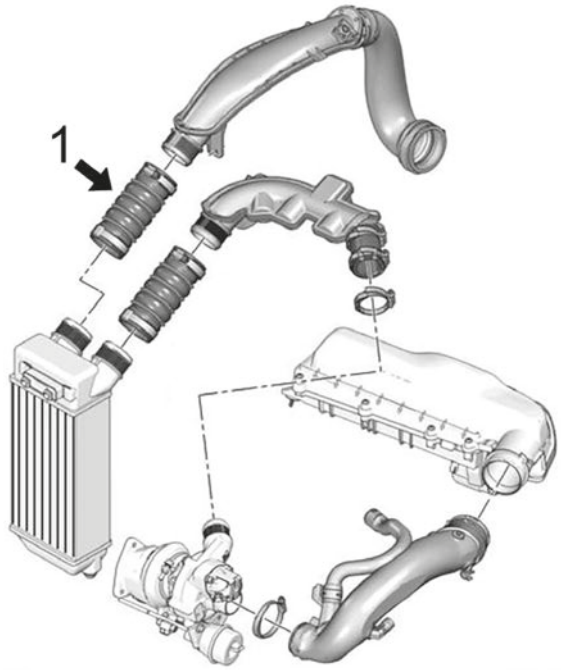

1.6 de 16V

1 09872 durit turbo de accès/sortie à intercooler

C88M7997TURBOP1 PEUGEOT 3008 I 06/2009 -

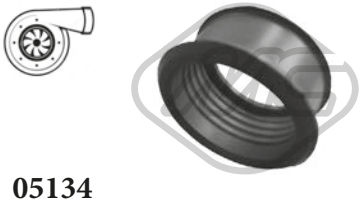

05134
durit turbo 1.6 HDi

oe: 1434.C8

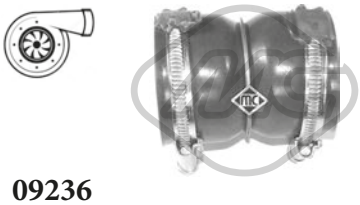

09236
durit turbo 1.6 HDi

L: 80 mm



09534
durit turbo 1.6 HDi

oe: 38128 -- 38127

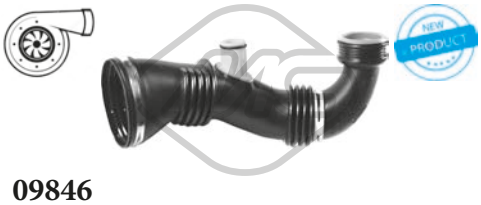

09846
durit turbo 1.6 HDi

oe: 1434.E1



09849
durit turbo 1.6 BHDi 120-1.6 HDi

oe: 0382PJ

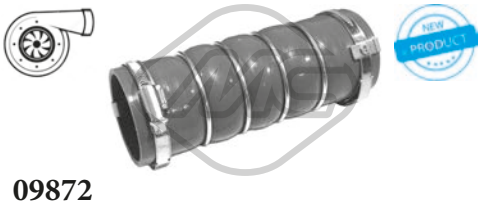

09872
durit turbo 1.6 THP

oe: 1440.N5 -- 1440.N4



92152
conduite huile turbo 1.6 HDi

oe: 0379.69

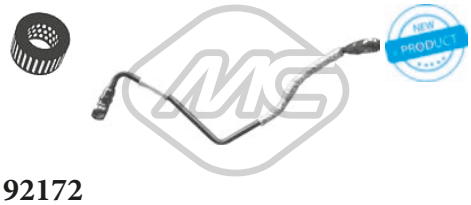

92172
conduite huile turbo 1.6 THP

oe: 0379.56

© INDUSTRIAL METALCAUCHO, S.L.U.

SUSPENSION AVANT & SUPPORTS DE MOTEUR

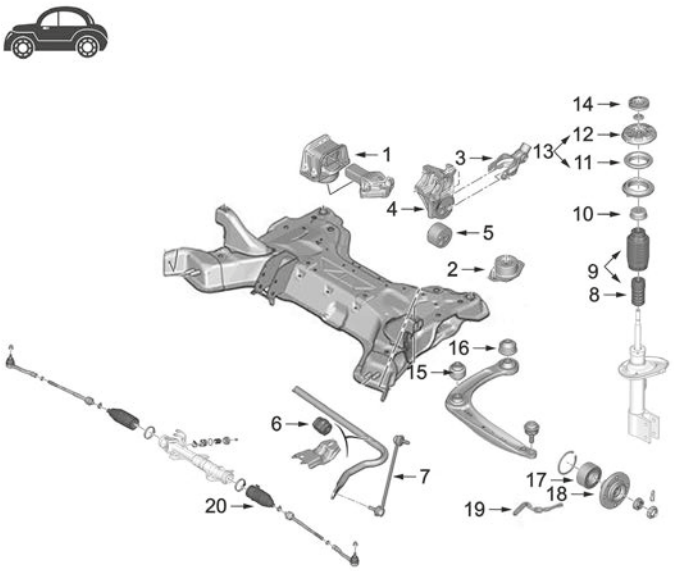

1	04732	support moteur à droite 1.6HDi
	04763	support moteur à droite 2.0HDi
	05188	support moteur à droite 2.0HDi (DW10C)
	05197	support moteur à droite 1.6THP-1.6VTi
	57031	support moteur à droite 2.0HDi 165CH
	57046	support moteur à droite 1.2
	57047	support moteur à droite 2.0HDi 136-150CH
2	02786	support moteur G 1.6VTi
	02794	support moteur G 1.6HDi (DV6F)-1.6THP-2.0HDi
	05199	support moteur G 1.6HDi-1.6THP-1.6VTi-2.0HDi
	57045	support moteur G 1.2
3	04733	support moteur arrière 1.2-1.6HDi-1.6THP-1.6VTi
	05194	support moteur arrière 2.0HDi
4	57026	support moteur droite plus bas 2.0HDi
5	04428	silentbloc support moteur 1.6HDi-1.6VTi
	05661	silentbloc support moteur 1.6HDi-1.6THP-1.6VTi
6	05203	palier de barre stabilisatrice Ø 23mm
	05920	palier de barre stabilisatrice Ø 24,5mm
7	04401	biellette de barre stabilisatrice
	05911	biellette de barre stabilisatrice [aluminium]
8	02186	butée amortisseur
9	04604	kit butée amortisseur et cache poussière
10	57384	coupelle amortisseur amortisseur
11	04181	roulement support amortisseur
12	06677	support amortisseur AV
13	06678	kit support amortisseur AV
14	57006	support ressort amortisseur
15	04444	silentbloc triangle
16	04034	silentbloc arrière bras suspension
17	74078	roulement moyeu de roue Ø 42mm
	74120	roulement moyeu de roue Ø 45mm
18	90012	moyeu de roue 66 mm
	90066	moyeu de roue 77 mm
19	74247	flexible de frein AV
20	11137	kit soufflet crémaillère direction
	11144	kit soufflet crémaillère direction

C88M7997SOPDP1 PEUGEOT 3008 I 06/2009 -



02786 L: 52 mm
support moteur [gauche] 1.6 VTi

oe: 1844.51

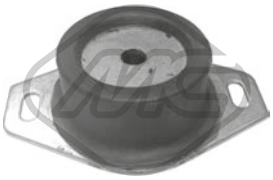

02794
support moteur [gauche] 1.6 BHDi 120-1.6 HDi-1.6 THP-1.6 VTi-2.0 HDi-2.0 HDi 150 / BHDi 150-2.0 HDi Hybrid4

oe: 1844.68



04428 Ø 10,5 mm Ø 70 mm L: 53 mm
silentbloc support moteur [arrière droite] 1.6 HDi-1.6 VTi

oe: 180933 -- 180935



04732 L: 167,75 mm
support moteur [droite] 1.6 BHDi 120-1.6 HDi

oe: 1807.X2 -- 1807.GF



04733
support moteur [inférieur] 1.2-1.6 HDi-1.6 THP-1.6 VTi

oe: 1806.72 -- 180668

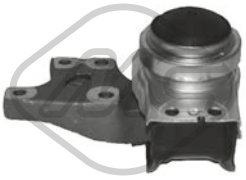

04763
support moteur [droite] 2.0 HDi

oe: 1839.H5 -- 1839.C7

© INDUSTRIAL METALCAUCHO, S.L.U.



05188
support moteur [droite] 2.0 HDi-2.0 HDi 150 / BHDi 150-2.0 HDi Hybrid4

oe: 1839.H5



05194
support moteur [arrière] 2.0 HDi-2.0 HDi 150 / BHDi 150

oe: 180698 -- 180687



05197
support moteur [droite] 1.6 THP-1.6 VTi

oe: 1807GG -- 1807GJ



05199
support moteur [gauche] 1.6 HDi-1.6 THP-1.6 VTi-2.0 HDi-2.0 HDi 150 / BHDi 150-2.0 HDi Hybrid4

oe: 1844A8



05661
support moteur [arrière] 1.6 HDi-1.6 THP-1.6 VTi

oe: 180944



57026
support moteur [inférieur] 1.6 HDi

oe: 1807.Y5

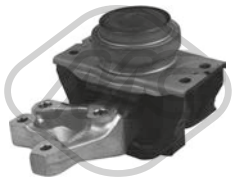

57031
support moteur [droite] 2.0 HDi

oe: 1839.K9



57045
support moteur [gauche] 1.2

oe: 9664518980



57046
support moteur [droite] 1.2

oe: 9677258480



57047
support moteur [droite] 2.0 HDi-2.0 HDi 150 / BHDi 150

oe: 9645769180 -- 9677277380



04034 Ø 14 mm Ø 55,5 mm
silentbloc triangle [essieu avant] 1.2-1.6 BHDi 120-1.6 HDi-1.6 THP-1.6 VTi-2.0 HDi-2.0 HDi 150 / BHDi 150-2.0 HDi Hybrid4

oe: 352377 -- 3523.92

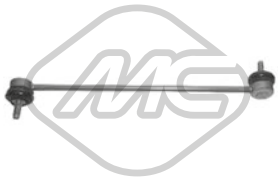

04401 L: 340 mm
biellette embout barre stabilisatrice [essieu avant] 1.2-1.6 HDi-1.6 THP-1.6 VTi-2.0 HDi-2.0 HDi 150 / BHDi 150-2.0 HDi Hybrid4

oe: 5087.78 -- 5087.77



04444 Ø 14 mm Ø 55,5 mm
silentbloc triangle [essieu avant] 1.2-1.6 BHDi 120-1.6 HDi-1.6 THP-1.6 VTi-2.0 HDi-2.0 HDi 150 / BHDi 150-2.0 HDi Hybrid4

oe: 3523.80 -- 3523.91



05203 Ø 23 mm
palier barre stabilisatrice [essieu avant] 1.2-1.6 BHDi 120-1.6 HDi-1.6 THP-1.6 VTi-2.0 HDi-2.0 HDi 150 / BHDi 150

oe: 509489 -- 5094E3



05246 Ø 14|15 mm Ø 42|55 mm
silentbloc bras ar [intérieur] 1.2-1.6 HDi-1.6 THP-1.6 VTi-2.0 HDi

oe: 9801049980 -- 5169.07



05911 L: 335 mm
biellette embout barre stabilisatrice [des deux côtés de l'essieu avant] 1.2-1.6 HDi-1.6 THP-1.6 VTi-2.0 HDi

oe: 5087.57

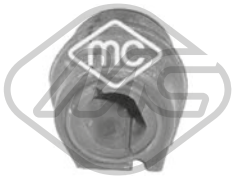

05920 Ø 24,5 mm
palier barre stabilisatrice [essieu avant] 1.2-1.6 HDi-1.6 THP-1.6 VTi-2.0 HDi

oe: 5094.E7 -- 5094.E6



53037
rotule de suspension [essieu avant] 1.2-1.6 BHDi 120-1.6 HDi-1.6 THP-1.6 VTi-2.0 HDi-2.0 HDi 150 / BHDi 150-2.0 HDi Hybrid4

oe: 3640.73 -- 3640.68

© INDUSTRIAL METALCAUCHO, S.L.U.



57003
silentbloc bras de suspension [intérieur] 1.2

oe: 5131.J9



57007
silentbloc bras de suspension [des deux côtés du pont arrière] 2.0 HDi

oe: 5131.J8



02186 Ø 54,2 mm L: 96 mm
butée amortisseur [des deux côtés de l'essieu avant] 1.6 THP-2.0 HDi-2.0 HDi 150 / BHDi 150-2.0 HDi Hybrid4

oe: 9684791580 -- 5033.E4



02193
jeu soufflet butée amortisseur [des deux côtés du pont arrière] 1.6 HDi-1.6 THP-1.6 VTi-2.0 HDi-2.0 HDi Hybrid4

oe: 525442



04181 Ø 65 mm Ø 100 mm
roulement support amortisseur [des deux côtés de l'essieu avant] 1.2-1.6 BHDi 120-1.6 HDi-1.6 THP-1.6 VTi-2.0 HDi-2.0 HDi 150 / BHDi 150-2.0 HDi Hybrid4

oe: 5035.27 -- 5035.58



04604
jeu soufflet butée amortisseur [essieu avant] 1.6 HDi-1.6 THP-1.6 VTi-2.0 HDi-2.0 HDi 150 / BHDi 150-2.0 HDi Hybrid4

oe: 5033C8 -- 5033.70



06677
support amortisseur [essieu avant] 1.2-1.6 HDi-1.6 THP-1.6 VTi-2.0 HDi-2.0 HDi 150 / BHDi 150-2.0 HDi Hybrid4

oe: 9672116080 -- 5038H3

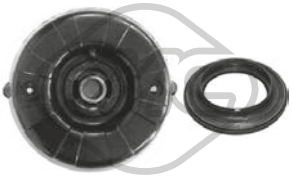

06678
kit support amortisseur [essieu avant] 1.2-1.6 HDi-1.6 THP-1.6 VTi-2.0 HDi-2.0 HDi 150 / BHDi 150-2.0 HDi Hybrid4

oe: 9672116080 -- 9151063380



57006
patin de ressort [des deux côtés de l'essieu avant] 1.2-1.6 BHDi 120-1.6 HDi-1.6 THP-1.6 VTi-2.0 HDi-2.0 HDi 150 / BHDi 150-2.0 HDi Hybrid4

oe: 5033.F6



57384
coupelle amortisseur 1.2-1.6 BHDi 120-1.6 HDi-1.6 THP-1.6 VTi-2.0 HDi-2.0 HDi 150 / BHDi 150-2.0 HDi Hybrid4

oe: 5033.71



Ø 128.5 mm
Nombre de dents: 25
90012 H: 66 mm
moyeu de roue [des deux côtés de l'essieu avant] 1.2-1.6 BHDi 120-1.6 HDi-1.6 THP-1.6 VTi-2.0 HDi-2.0 HDi 150 / BHDi 150-2.0 HDi Hybrid4

oe: 3307.85 -- 3307.72



Ø 128.5 mm
Nombre de dents: 25
90066 H: 77 mm
moyeu de roue [essieu avant] 1.2-1.6 HDi-1.6 THP-1.6 VTi-2.0 HDi

oe: 3307.75 -- 3307.70

90310
moyeu de roue [des deux côtés du pont arrière] 1.2-1.6 HDi-1.6 THP-1.6 VTi-2.0 HDi

oe: 3307.A2

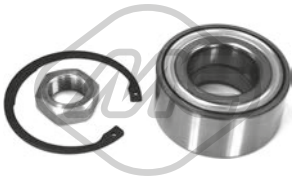

74078 Ø 82 mm
kit de roulements de roue [essieu avant] 1.2-1.6 BHDi 120-1.6 HDi-1.6 THP-1.6 VTi-2.0 HDi-2.0 HDi 150 / BHDi 150-2.0 HDi Hybrid4

oe: 1606623580 -- 335097



74120 Ø 45 mm Ø 83 mm
kit de roulements de roue 1.2-1.6 HDi-1.6 THP-1.6 VTi-2.0 HDi-2.0 HDi Hybrid4

oe: 3350.98 -- 3350.85

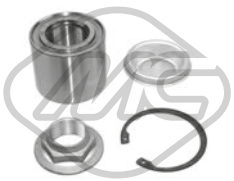

74137 Ø 62 mm
kit de roulements de roue [essieu arrière] 1.2-1.6 BHDi 120-1.6 HDi-1.6 THP-1.6 VTi-2.0 HDi-2.0 HDi 150 / BHDi 150

oe: 3748.94



74247 L: 465 mm
flexible de frein [essieu avant] 1.2-1.6 BHDi 120-1.6 HDi-1.6 THP-1.6 VTi-2.0 HDi-2.0 HDi 150 / BHDi 150-2.0 HDi Hybrid4

oe: 4806H3 -- 4806K1

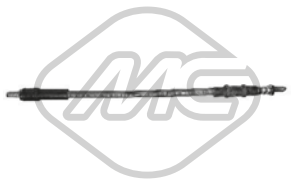

96163 L: 210 mm
flexible de frein [essieu arrière] 1.2-1.6 HDi-1.6 THP-1.6 VTi-2.0 HDi

oe: 4806A1

© INDUSTRIAL METALCAUCHO, S.L.U.



Ø 35 - 84 mm

01113 kit **00113**

kit soufflet transmission [côté roue des deux côtés de l'essieu avant] 1.2-1.6 HDi-1.6 THP-1.6 VTi-2.0 HDi-2.0 HDi 150 / BHDi 150-2.0 HDi Hybrid4

oe: 329331



Ø 29 - 77 mm

01226 kit **00226**

kit soufflet transmission [du côté boîte de vitesses des deux côtés de l'essieu avant] 1.2-1.6 HDi-1.6 THP-1.6 VTi-2.0 HDi-2.0 HDi 150 / BHDi 150

oe: 3287C3 -- 3287C1



Ø 35 - 70 mm

01228 kit **00228**

kit soufflet transmission [du côté boîte de vitesses] 1.2-1.6 BHDi 120-1.6 HDi-1.6 THP-1.6 VTi-2.0 HDi-2.0 HDi 150 / BHDi 150-2.0 HDi Hybrid4

oe: 3287.A9 -- 964777918



Ø 29 - 93 mm

01237 kit **00237**

kit soufflet transmission [côté roue des deux côtés de l'essieu avant] 1.2-1.6 HDi-1.6 THP-1.6 VTi-2.0 HDi

oe: 9467577780 -- 3293C7



Ø 26 - 87 mm

01297 kit **00297**

kit soufflet transmission [côté roue des deux côtés de l'essieu avant] 1.2-1.6 HDi-1.6 THP-1.6 VTi-2.0 HDi

oe: 3293.33



Ø 19 - 57 mm

11563 kit **10563**

kit soufflet transmission [du côté boîte de vitesses essieu arrière] 1.2

oe: 3287.F1



Ø 21,5 - 72,5 mm

11564 kit **10564**

kit soufflet transmission [côté roue] 1.2-1.6 HDi-1.6 THP-1.6 VTi-2.0 HDi

oe: 1606972780

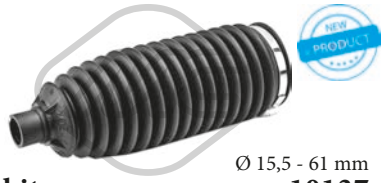

Ø 15,5 - 61 mm

11137 kit **10137**

kit soufflet crémaillère direction [du côté boîte de vitesses] 2.0 HDi

oe: 406693 -- 406685



Ø 15,9 - 61 mm

11144 kit **10144**

kit soufflet crémaillère direction [des deux côtés de l'essieu avant] 1.2-1.6 HDi-1.6 THP-1.6 VTi-2.0 HDi-2.0 HDi 150 / BHDi 150

oe: 406693 -- 406685



04738 Ø 157 mm - 6 gorges

poulie vilebrequin avec amortisseur de vibrations 2.0 HDi-2.0 HDi 150 / BHDi 150-2.0 HDi Hybrid4

oe: 0515.Q8 -- 0515.T6

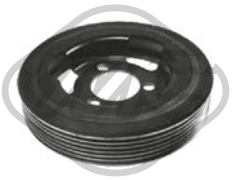

05176 Ø 138 mm - 6 gorges

poulie vilebrequin avec amortisseur de vibrations 1.6 THP-1.6 VTi

oe: V763855180 -- 0515.T2



05202 Ø 158 mm - 6 gorges

poulie vilebrequin avec amortisseur de vibrations 1.6 BHDi 120-1.6 HDi

oe: 0515.T3



05942 Ø 152 mm - 6 gorges

poulie vilebrequin avec amortisseur de vibrations 2.0 HDi-2.0 HDi 150 / BHDi 150-2.0 HDi Hybrid4

oe: 0515.V9

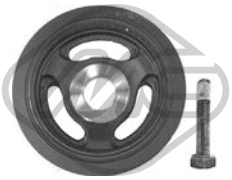

15202 Ø 158 mm - 6 gorges

kit poulie vilebrequin avec amortisseur de vibrations 1.6 BHDi 120-1.6 HDi

oe: 0515.T3

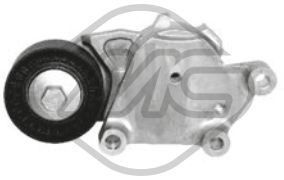

05422 Ø 65 mm

galet tendeur alternateur 1.6 HDi

oe: 1611425680 -- 5751.H6

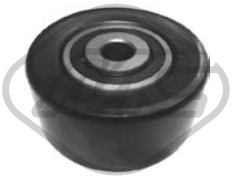

05428 Ø 60 mm

galet tendeur 1.2

oe: 1611422980 -- 5751.G3

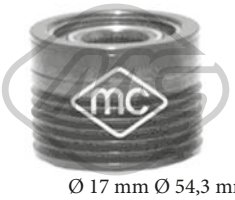

06009 Ø 17 mm Ø 54,3 mm - 6 gorges

poulie alternateur 1.6 HDi

oe: 5705AS -- 5702E3



06014 Ø 17 mm Ø 49.5 mm - 6 gorges

poulie alternateur 1.6 THP-1.6 VTi

oe: 12317561556 -- 12317575650

© INDUSTRIAL METALCAUCHO, S.L.U.



06152 Ø 17 mm Ø 54 mm - 6 gorges
poulie alternateur 1.6 HDi

oe:



57150 Ø 60,0 mm
galet tendeur 1.6 HDi

oe: 829.88 -- 0829.88

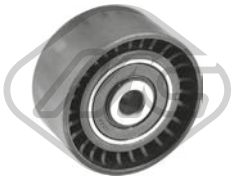

57156 Ø 10,0 mm Ø 60,0 mm
galet tendeur 1.6 HDi

oe: 0830.48



57157 Ø 10,0 mm Ø 60,0 mm
galet tendeur 2.0 HDi-2.0 HDi 150 / BHDi 150-2.0 HDi Hybrid4

oe: 9644258480 -- 0830.74

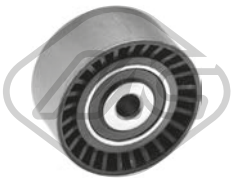

57159 Ø 10,0 mm Ø 61,0 mm
galet tendeur 1.6 BHDi 120-1.6 HDi

oe: 9673528080 -- 0830.75



57474 Ø 65,0 mm
galet tendeur alternateur 2.0 HDi-2.0 HDi 150 / BHDi 150

oe: 9671609180 -- 5751.H8



57475 Ø 65,0 mm
galet tendeur alternateur 1.6 HDi

oe: 9801875280 -- 9677279580



05350 Ø 29,9 mm Ø 100,4 mm
pignon distributeur 1.6 HDi

oe: 9810698080 -- 9656584580

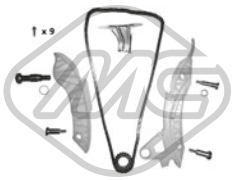

06179
kit de distribution 1.6 THP-1.6 VTi

oe: 0818.35 -- 0818.34

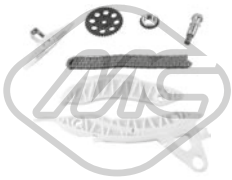

07105
kit de distribution 1.6 THP

oe: V861831780 -- 0816.H9



07118
κιτ χρονισμού καδένας 2.0 HDi-2.0 HDi 150 / BHDi 150-2.0 HDi Hybrid4

oe: 0849.23

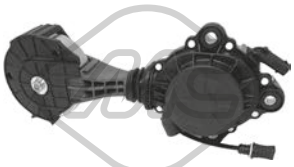

57858 Ø 75,0 mm
galet tendeur alternateur 1.6 THP-1.6 VTi

oe: 1204.56 -- 1204.55

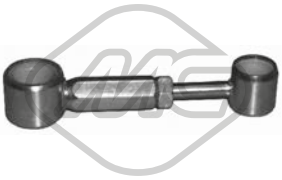

04602
biellette de BV 1.6 HDi-1.6 THP-1.6 VTi-2.0 HDi 150 / BHDi 150

oe: 2452.A5 -- 2452.94



02771
revêtement de pédale 1.2-1.6 BHDi 120-1.6 HDi-1.6 THP-1.6 VTi-2.0 HDi-2.0 HDi 150 / BHDi 150-2.0 HDi Hybrid4

oe: 2130.13



04601
fourchette embrayage 1.6 VTi

oe: 211766

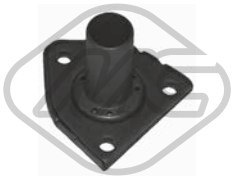

04605 Ø 23 mm
douille de guidage embrayage 1.6 VTi

oe: 210535



04620 Ø 32 mm Ø 50 mm
bague d'étanchéité, différentiel 2.0 HDi-2.0 HDi 150 / BHDi 150-2.0 HDi Hybrid4

oe: 312165 -- 312124

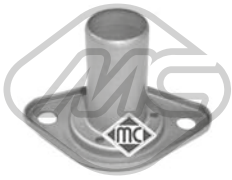

05339
douille de guidage embrayage 1.6 BHDi 120-2.0 HDi 150 / BHDi 150

oe: 2105.50

© INDUSTRIAL METALCAUCHO, S.L.U.



57914
cylindre émetteur [avant] 1.6 VTi

oe: 2182H1



04422
support echappement [essieu arrière gauche] 1.6 HDi-2.0 HDi

oe: 1755L4

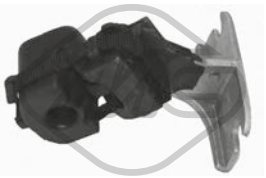

04423
support echappement [essieu arrière droit] 1.6 BHDi 120-1.6 HDi-2.0 HDi-2.0 HDi 150 / BHDi 150-2.0 HDi Hybrid4

oe: 1755.E2



05735
support echappement 1.6 BHDi 120-1.6 THP-2.0 HDi-2.0 HDi 150 / BHDi 150-2.0 HDi Hybrid4

oe: 1755P5



06308
support echappement [essieu arrière] 2.0 HDi-2.0 HDi 150 / BHDi 150

oe: 1755N4



02063
pompe lave-glaces 1.2-1.6 BHDi 120-1.6 HDi-1.6 THP-1.6 VTi-2.0 HDi-2.0 HDi 150 / BHDi 150-2.0 HDi Hybrid4

oe: 6434.98 -- 6434.70



68035 L: 305 mm
bras + balai essuie-glace [arrière] 1.2-1.6 BHDi 120-1.6 HDi-1.6 THP-1.6 VTi-2.0 HDi-2.0 HDi 150 / BHDi 150-2.0 HDi Hybrid4

oe: 642237 -- 642391



50138
capteur ABS 1.2-1.6 HDi-1.6 THP-1.6 VTi-2.0 HDi

oe: 4545K3

84807
cable frein de stationnement 1.2-1.6 HDi-1.6 THP-1.6 VTi-2.0 HDi

oe: 97324410 -- 522506

© INDUSTRIAL METALCAUCHO, S.L.U.



03267
bride liquide refroidissement 83 °C 2.0 BHDi 150

oe: 1336AS -- 9803648780



03882
tube 1.6 THP 165

oe: 1351.VF



98368
durit de radiateur 2.0 BHDi 136-2.0 BHDi 150

oe: 9678331780



09193 Ø 22 mm
durit chauffage 1.6 BHDi 100-1.6 BHDi 120

oe: 6466CL



02051 Ø 10 mm Ø 21 mm
rondelle cuivre 1.6 BHDi 120

oe: 0313.40 -- 0313.33



02929 Filetage: M10x1,25
bouchon carter d'huile 1.6 BHDi 120

oe: 0311.29

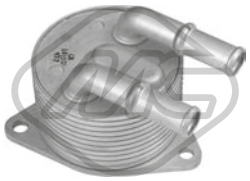

39061
radiateur d'huile 1.2-1.6 BHDi 120-1.6 THP 165

oe: 3648065 -- 9807979380

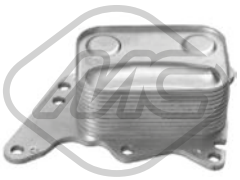

39066
radiateur d'huile 1.6 THP 165

oe: 1103T7 -- 7552687

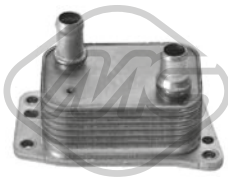

39068
radiateur d'huile 2.0 BHDi 150-2.0 BHDi 180

oe: DS7Q6L625CA -- 1871413

39154 L: 545 mm
jauge de niveau d'huile 1.6 THP 165

oe: 1174.G0

39170 L: 525 mm
jauge de niveau d'huile 1.2

oe: 9809038580

39171 L: 556 mm
jauge de niveau d'huile 2.0 BHDi 136-2.0 BHDi 150

oe: 9809897580



57834 Ø 20,50|7,7 mm Ø 15,0|23 mm
entretoise injecteur 1.6 BHDi 100-1.6 BHDi 120

oe: 9804220580 -- 1981.95



09849
durit turbo 1.6 BHDi 120

oe: 0382PJ

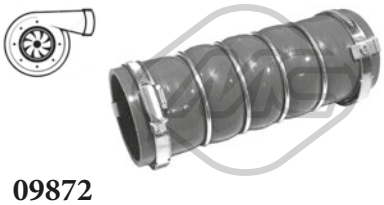

09872
durit turbo 1.6 THP 165

oe: 1440.N5 -- 1440.N4



57157 Ø 10,0 mm Ø 60,0 mm
galet tendeur 2.0 BHDi 150-2.0 BHDi 180

oe: 9644258480 -- 0830.74

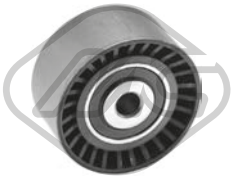

57159 Ø 10,0 mm Ø 61,0 mm
galet tendeur 1.6 BHDi 120

oe: 9673528080 -- 0830.75

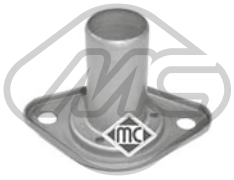

05339
douille de guidage embrayage 1.6 BHDi 120-2.0 BHDi 136-2.0 BHDi 150

oe: 2105.50

© INDUSTRIAL METALCAUCHO, S.L.U.

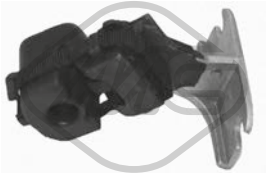

04423
support echappement [essieu arrière droit] 1.6 BHDi 120-2.0 BHDi 136-2.0 BHDi 150

oe: 1755.E2



05735
support echappement 1.6 BHDi 120-2.0 BHDi 136-2.0 BHDi 150

oe: 1755P5



02063
pompe lave-glaces 1.2-1.6 BHDi 120-2.0 BHDi 150-2.0 BHDi 180

oe: 6434.98 -- 6434.70

© INDUSTRIAL METALCAUCHO, S.L.U.



03781
vase d'expansion 1.2 VTi 82-1.6 BHDi 100

oe: 9800777280 -- 1323T9



02051 Ø 10 mm Ø 21 mm
rondelle cuivre 1.6 BHDi 100

oe: 0313.40 -- 0313.33



02929 Filetage: M10x1,25
bouchon carter d'huile 1.6 BHDi 100

oe: 0311.29



39130 L: 501 mm
jauge de niveau d'huile 1.6 BHDi 100

oe: 9677993580

39169 L: 490 mm
jauge de niveau d'huile 1.2 VTi 82

oe: 9802849780

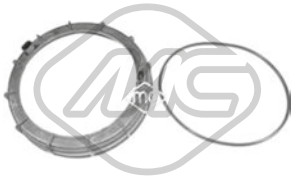

03877 Ø 170 mm
bouchon réservoir carburant 1.2 VTi 82-1.6 BHDi 100

oe: 153141 -- 153130



57834 Ø 20,50|7,7 mm Ø 15,0|23 mm
entretoise injecteur 1.6 BHDi 100

oe: 9804220580 -- 1981.95



57049
support moteur [gauche] 1.6 BHDi 100

oe: 9806658980 -- 9676570880



57050
support moteur [gauche] 1.2 VTi 82

oe: 9810216980 -- 9807450980

57906
support moteur 1.2 VTi 82

oe: 9676780580



57907
support moteur [arrière] 1.2 VTi 82

oe: 9810221880 -- 9815650580



02183
silentbloc bras de suspension [essieu avant] 1.2 VTi 82-1.6 BHDi 100

oe: 3523CE -- 9658583580

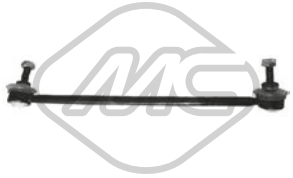

05209 L: 330 mm
biellette embout barre stabilisatrice [essieu avant gauche] 1.2 VTi 82-1.6 BHDi 100

oe: 5087.69 -- 5087.54



05210 L: 330 mm
biellette embout barre stabilisatrice [essieu avant droit] 1.2 VTi 82-1.6 BHDi 100

oe: 5087.55 -- 5087.68



05348 Ø 14 mm Ø 57 mm
silentbloc triangle [des deux côtés de l'essieu avant] 1.2 VTi 82

oe: 9677041080 -- 3523CC



06779 Ø 16.5 mm
support de barre stabilisatrice [des deux côtés de l'essieu avant] 1.2 VTi 82-1.6 BHDi 100

oe: 1609849080 -- 1608388580



04181 Ø 65 mm Ø 100 mm
roulement support amortisseur [des deux côtés de l'essieu avant] 1.2 VTi 82-1.6 BHDi 100

oe: 5035.27 -- 5035.58



06683 Ø 14,25 mm
support amortisseur [des deux côtés de l'essieu avant] 1.2 VTi 82-1.6 BHDi 100

oe: 9683738980 -- 5038.G6



06684
kit support amortisseur [des deux côtés de l'essieu avant] 1.2 VTi 82-1.6 BHDi 100

oe: 9683738980 -- 5038.G6



74102 Ø 72 mm
kit de roulements de roue [essieu avant] 1.2 VTi 82-1.6 BHDi 100

oe: 3350.92 -- 3350.86



57141 Ø 60,0 mm
galet tendeur 1.2 VTi 82

oe: 9675873980 -- 1623068180



04424 Ø 22,0|24 mm L: 57 mm
douille de guidage embrayage 1.2 VTi 82-1.6 BHDi 100

oe: 2105.38 -- 2105.14

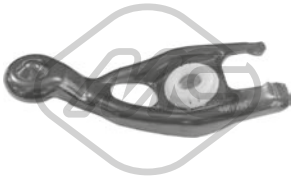

04600
fourchette embrayage

oe: 211761

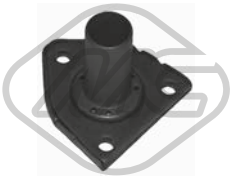

04605 Ø 23 mm
douille de guidage embrayage 1.2 VTi 82-1.6 BHDi 100

oe: 210535



06189
revêtement de pédale 1.6 BHDi 100

oe: 2130.26



04655
support echappement [avant] 1.2 VTi 82-1.6 BHDi 100

oe: 1755.J8 -- 1755.F4



03891
bouchon réservoir eau nettoyage 1.2 VTi 82-1.6 BHDi 100

oe: 6432.30

ABS



50298 L: 1070 mm
capteur ABS 1.2 VTi 82-1.6 BHDi 100

oe: 4545.J9 -- 4545.J5

© INDUSTRIAL METALCAUCHO, S.L.U.



03037
thermostat d'eau 82 °C 1.6-1.9

oe: 96178080 -- 1338.37

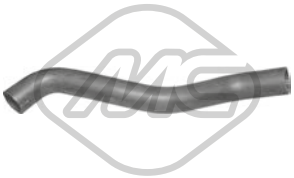

05119
durit de radiateur [inférieur] 1.5

oe: SE021117207A



07534
durit de radiateur [supérieur] 1.3-1.5

oe: 90128695 -- 1336320



07887
durit chauffage 1.9 D

oe: 1307B1



00667 Filetage: 16x150
bouchon carter d'huile 1.3-1.5-1.6-1.9-1.9 D

oe: 2221.11 -- 016393

84847 L: 985/875 mm
cable d'accélération 1.9 D

oe: 1630.92 -- 163092

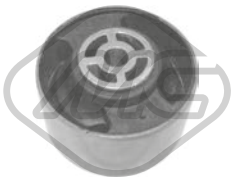

02869 Ø 10 mm Ø 70 mm L: 40| 53 mm
silentbloc support moteur [arrière] 1.6-1.9-1.9 D

oe: 1809.45 -- 1807.47

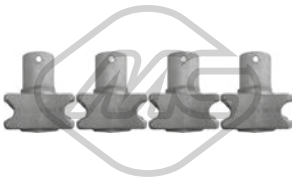

02436 Ø 21 mm
jeu de 4 semi-bagues barre stab [essieu avant] 1.3-1.5-1.6-1.9-1.9 D

oe: 5094.53

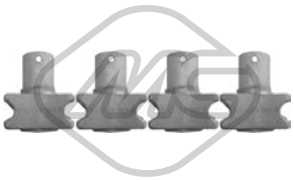

02437 Ø 22 mm
jeu de 4 semi-bagues barre stab [essieu avant] 1.3-1.5-1.6-1.9-1.9 D

oe: 5094.34



02895
butée élastique [des deux côtés du pont arrière] 1.3-1.5-1.6-1.9-1.9 D

oe: 351412



02934
butée amortisseur [essieu avant] 1.3-1.5-1.6-1.9-1.9 D

oe: 5033.40



02972
butée amortisseur [essieu avant] 1.3-1.5-1.6-1.9-1.9 D

oe: 5033.23



04406
support amortisseur [essieu avant] 1.3-1.5-1.6-1.9-1.9 D

oe: 5031.55 -- 5035.27

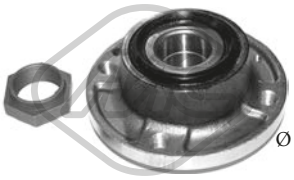

Ø 130 mm

90207 H: 62.9 mm
moyeu de roue [des deux côtés du pont arrière] 1.3-1.5-1.6-1.9-1.9 D

oe: 95619162 -- 3748.15

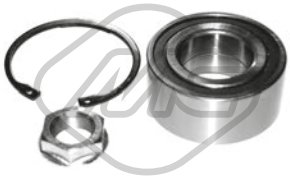

74007 Ø 82 mm
kit de roulements de roue [essieu arrière] 1.3-1.5-1.6-1.8 D-1.9-1.9 D

oe: 335033 -- 335016



96010 L: 205 mm
flexible de frein [des deux côtés du pont arrière] 1.3-1.5-1.6-1.9-1.9 D

oe: 481626



96031 L: 265 mm
flexible de frein [essieu arrière] 1.3-1.5-1.6-1.9-1.9 D

oe: 480665 -- 480664

© INDUSTRIAL METALCAUCHO, S.L.U.



Ø 20 - 80 mm

01493E kit

kit soufflet transmission [côté roue] 1.3-1.5-1.6-1.9-1.9 D

oe:



Ø 19 - 70 mm

01556 kit

kit soufflet transmission [du côté boîte de vitesses des deux côtés de l'essieu avant] 1.3-1.5

oe: 328761 -- 328751



Ø 20 - 80 mm

01710 kit **00710**

kit soufflet transmission [côté roue des deux côtés de l'essieu avant] 1.3-1.5-1.6-1.9-1.9 D

oe: 3293.77



Ø 20 - 80 mm

01710E kit

kit soufflet transmission [côté roue des deux côtés de l'essieu avant] 1.3-1.5-1.6-1.9-1.9 D

oe: 3293.77



Ø 20 - 80 mm

01761E kit

kit soufflet transmission [côté roue] 1.3-1.5-1.6-1.9-1.9 D

oe: 9403293778

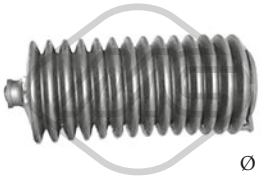

Ø 10 - 40 mm

01268 kit **00268**

kit soufflet crémaillère direction 1.3-1.5-1.6-1.9-1.9 D

oe: 1610938580 -- 4066.37



-

01268C kit

kit soufflet crémaillère direction 1.3-1.5-1.6-1.9-1.9 D

oe: 7903053527 -- 4066.37

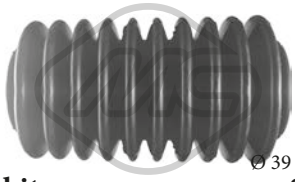

Ø 39 - 39 mm

01536 kit **00536**

kit soufflet crémaillère direction 1.3-1.5-1.6-1.9-1.9 D

oe: 4066.62 -- 4066.22



Ø 39 - 39 mm

01536C kit

kit soufflet crémaillère direction 1.3-1.5-1.6-1.9-1.9 D

oe: 4066.15 -- 4066.22

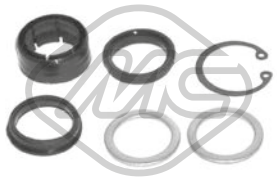

00287

jeu bagues crémaillère 1.3-1.6-1.9 D

oe: 7903053527 -- 7910033422

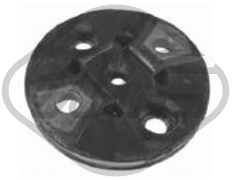

00374

flector transmission 1.3-1.6-1.9 D

oe: 158478 -- 95631286



04392 L: 90 mm

croisillon colonne de direction [essieu avant] 1.3-1.5

oe: 95496536



53013 L: 112 mm

rotule de direction [essieu avant droit] 1.3-1.5

oe: 381730



53019 L: 112 mm

rotule de direction [essieu avant gauche] 1.3-1.5

oe: 381742

84855 L: 1560 mm

cable de starter 1.3-1.5-1.6-1.9-1.9 D

oe: 1660.35 -- 166035

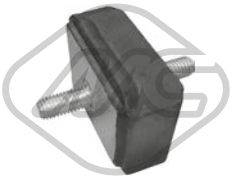

00378

support echappement 1.3-1.6-1.9 D

oe: 306206



02391

kit joint échappement 1.6-1.9

oe: 179854

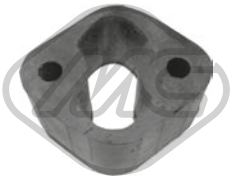

02417 L: 63 mm

support echappement 1.3-1.5-1.6-1.9-1.9 D

oe: 1755.44

© INDUSTRIAL METALCAUCHO, S.L.U.

CIRCUIT D'EAU

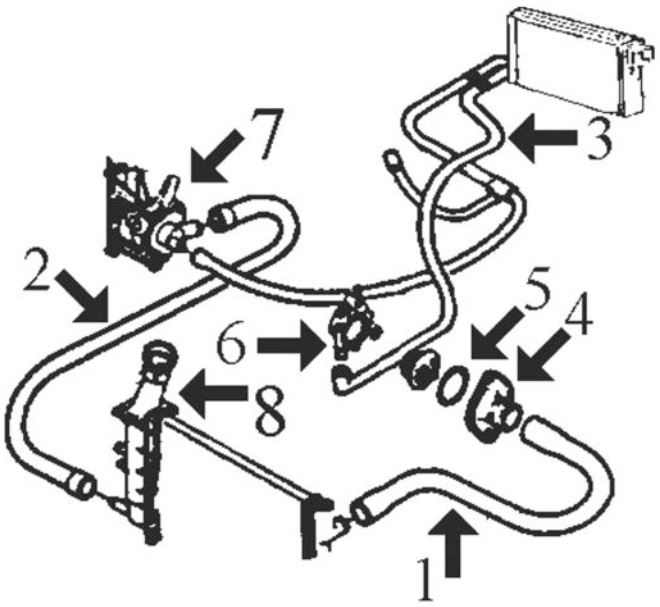

306 1.4 et 1.6 moteur TU (moteurs TU3MC de 1360 cc et TU5JP de 1587 cc) :

1	08266	durit superior radiateur 1.4 sin aire acond. jusqu'à '98
	08298	durit superior radiateur 1.4 con aire acond. et 1.6 todos jusqu'à '98
	08606	durit superior radiateur 1.4-1.6 sans air conditionné de '98
	08607	durit superior radiateur 1.4-1.6 sans air conditionné de '98
2	08265	durit plus bas radiateur 1.4 et 1.6 jusqu'à '98
	08476	durit plus bas radiateur 1.4 et 1.6 de '97
3	08300	durit double de chauffage 1.4 jusqu'à '98
	08302	durit double de chauffage 1.6 jusqu'à '98
	08535	durit double de chauffage 1.4, 1.6 de '98
4	03011	thermostat jusqu'à '98
	03611	thermostat de '98
5	02351	joint de thermostat jusqu'à '98
6	03082	buse métallique thermostat Ø 10 mm
7	03578	bride pompe de l'eau (plastique) 1.4 jusqu'à 9/'00
	03640	buse avec pompe de l'eau 1.6 de 9/'00
	03904	buse avec pompe de l'eau 1.6 jusqu'à 9/'00
8	03548	bouchon de vase d'expansion (1.4 bar)

C88M273M9979CAP1 PEUGEOT 306 04/1993 - 10/2003

CIRCUIT D'EAU

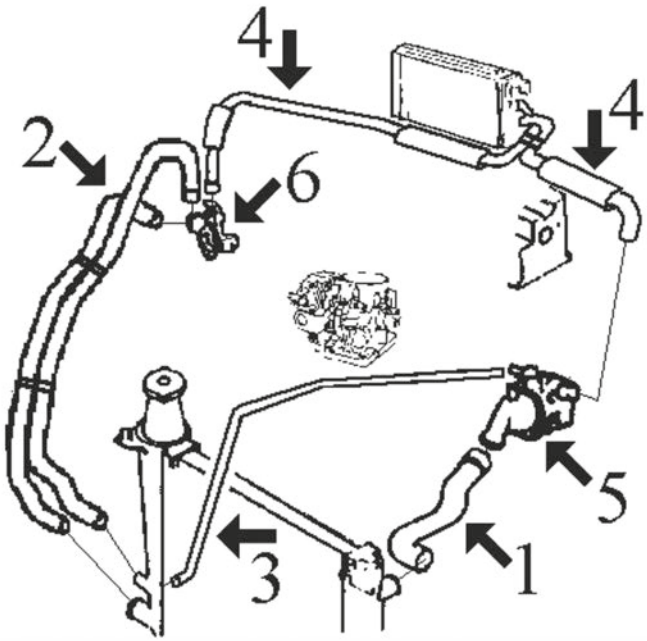

306 1.8 - 2.0 et 2.0-16v (moteurs XU7JP de 1761 cc, XU10J2 de 1998 cc et XU10J4)

1	08295	durit superior radiateur jusqu'à '98
	08608	durit superior radiateur de '97
	08609	durit superior radiateur 1.8-16v et 2.0-16v '98
2	08292	durit plus bas radiateur jusqu'à '95 (double)
	08294	durit plus bas radiateur de '95
	08477	durit plus bas radiateur de '98
3	08306	durit de radiateur à thermostat jusqu'à '98
4	08301	durit double de chauffage jusqu'à '98
	08610	durit double de chauffage '98
5	03538	bride de thermostat
6	03523	bride liquide refroidissement

C88M273M9979CAP2 PEUGEOT 306 04/1993 - 10/2003

CIRCUIT D'EAU

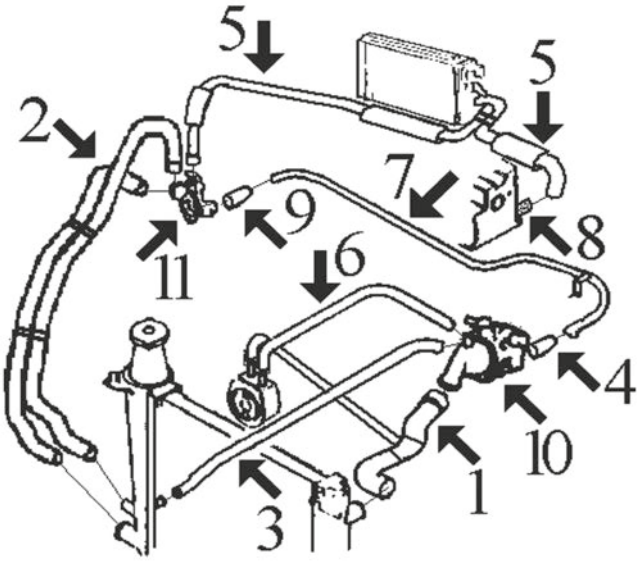

306 1.9 diesel de '93 à '98 (moteur XUD9)

1	08268	durit radiateur sup.
2	08230	lower radiator hose until '95 (double)
	08294	durit plus bas radiateur de '95 (agrafes perpendiculaire)
	08998	durit plus bas radiateur de '95 (agrafes horizontal)
3	08306	durit de radiateur à thermostat
4	08183	durit
7	03057	durit refroidissement
8	03059	tube liquide refroidissement
9	08312	durit de tube métallique à connexion
10	03539	bride de thermostat
11	03503	bride liquide refroidissement

C88M273M9979CAP3 PEUGEOT 306 04/1993 - 10/2003

CIRCUIT D'EAU

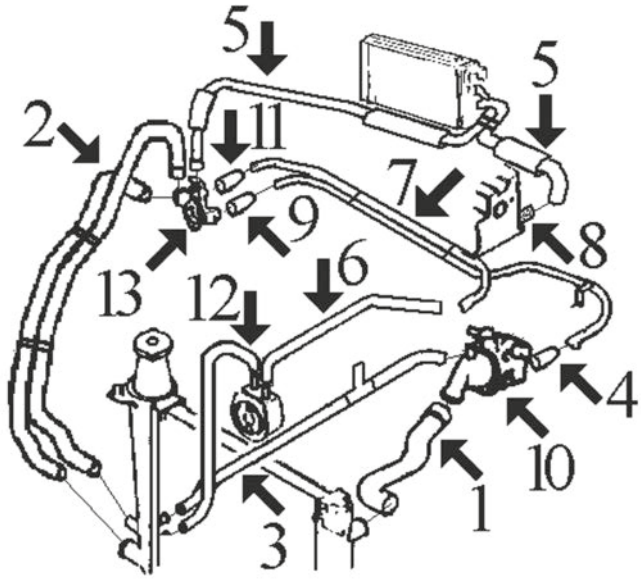

306 1.9 TurboDiesel depuis '93 jusqu'à '98 (moteur XUD9TE)

2	08294	durit plus bas radiateur de '95 (agrafes perpendiculaire)
	08998	durit plus bas radiateur de '95 (agrafes horizontal)
3	08321	durit de radiateur à thermostat
4	08183	durit
6	08314	durit de échangeur à tube métallique
8	03059	tube liquide refroidissement
9	08316	durit de tube métallique accès
10	03539	bride de thermostat
11	08312	durit de tube métallique accès
12	08315	durit de radiateur à échangeur
13	03503	bride liquide refroidissement

C88M273M9979CAP4 PEUGEOT 306 04/1993 - 10/2003

© INDUSTRIAL METALCAUCHO, S.L.U.

CIRCUIT D'EAU

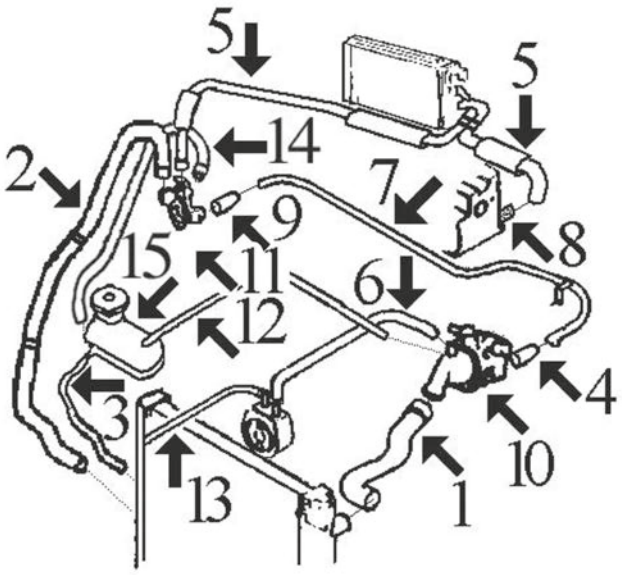

306 1.9 Diesel et TurboDiesel depuis '98 jusqu'à '99 (moteurs XUD9 et XUD9TE)

1	08437	durit radiateur sup.
2	08611	durit radiateur inf.
4	08480	durit
5	08613	durit double de chauffage
7	03057	durit refroidissement
8	03059	tube liquide refroidissement
10	03539	bride de thermostat
11	03503	bride liquide refroidissement
12	08616	durit de vase expansion à thermostat
13	08438	durit de échangeur à radiateur
14	08612	durit de radiateur à raccord
15	03653	vase d'expansion

C88M273M9979CAP5 PEUGEOT 306 04/1993 - 10/2003

CIRCUIT D'EAU

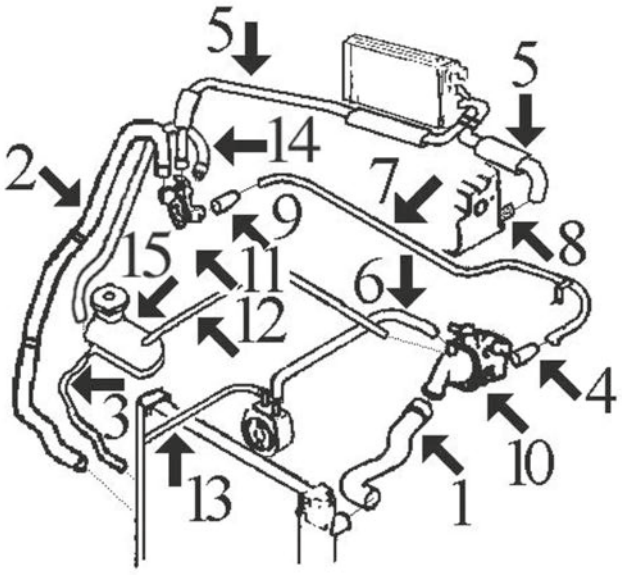

306 diesel depuis '99 (moteur DW8)

1	08437	durit radiateur sup.
2	08611	durit radiateur inf.
4	08480	durit
5	08613	durit double de chauffage
6	08558	durit de échangeur à thermostat
7	03057	durit refroidissement
8	03059	tube liquide refroidissement
9	08312	durit de tube métallique à connexion
10	03539	bride de thermostat
11	03544	bride liquide refroidissement
12	08616	durit de vase expansion à thermostat
13	08481	durit de échangeur à radiateur
14	08612	durit de radiateur à raccord
15	03653	vase d'expansion

C88M273M9979CAP6 PEUGEOT 306 04/1993 - 10/2003

© INDUSTRIAL METALCAUCHO, S.L.U.

CIRCUIT D'EAU

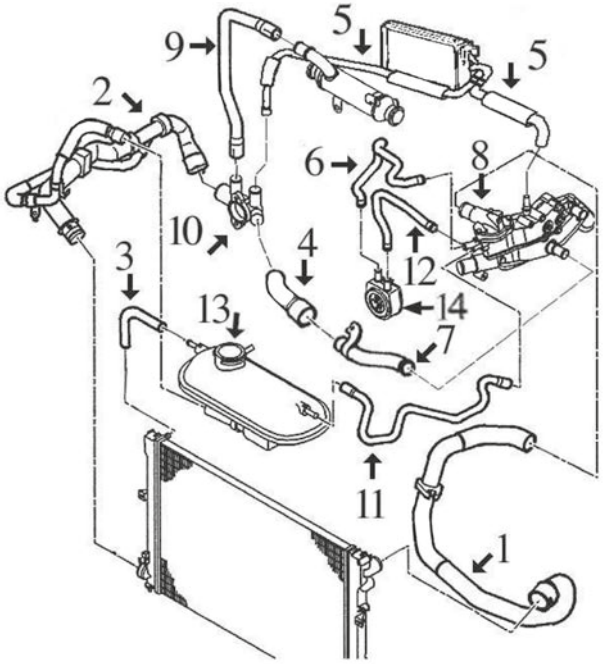

306 2.0 HDi (moteur DW10)

1	08553	durit sup. radiateur
2	08614	durit radiateur inf.
4	08575	durit de tube métallique à raccord accès
5	08615	durit double de chauffage
7	03139	tube liquide refroidissement (plastique) avec joint torique
8	03135	thermostat (aluminium)
	03556	thermostat (plastique)
9	08668	durit de raccord à filtre
10	03544	raccord plastique
11	08617	durit de vase expansion à thermostat
12	08586	durit de échangeur à thermostat
13	03548	bouchon de vase d'expansion 1.4 bar
	03653	vase d'expansion
14	05401	radiateur d'huile

C88M273M9979CAP7 PEUGEOT 306 04/1993 - 10/2003

TUBES DE RECYCLAGES

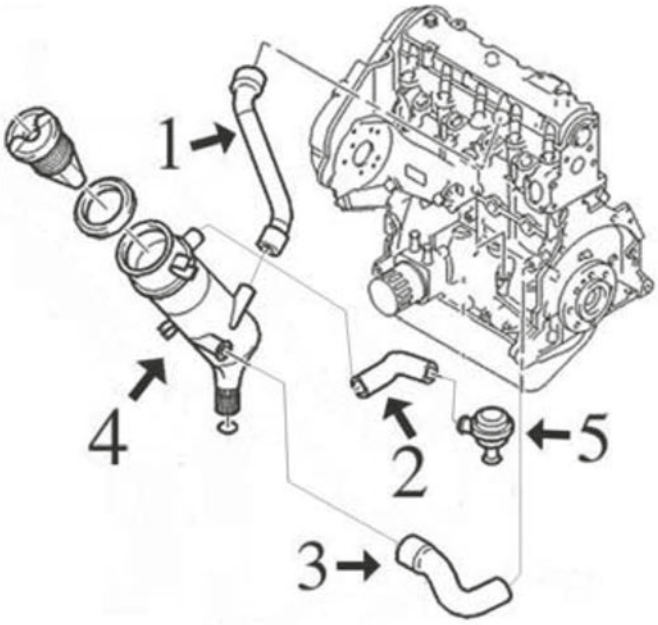

moteurs Diesel et TurboDiesel:

1	08307	durit de cache culbuteurs à décanteur moteur XUD
2	08167	durit de décanteur à filtre à air moteur 1.9 XUD
3	08166	durit de carter à décanteur moteur 1.9 XUD
	08474	durit de carter à culasse moteur 1.9 DW8
	08540	durit à culasse moteur 2.0 HDi
4	03631	décanteur complète avec bouchon 1.9XUD1.9XUDTE
5	03637	séparateur d'huile

C88M273M9979DESVP1 PEUGEOT 306 04/1993 - 10/2003



02113
joint torique pour durit inf

oe: 1307.V8



02351 Ø 41 mm Ø 47 mm
joint thermostat 1.1-1.4 SL-1.4-1.6 SR-1.6-1.8 ST-1.8-2.0-2.0 XSi-2.0 ST

oe: 134030 -- 133953



02361 Ø 51 mm Ø 58 mm
joint thermostat 1.8 16V-1.8 D-1.9 TD-1.9 D-1.9 SLD-1.9 DT-1.9 SRDT-2.0-2.0 16V-2.0 HDi 90-2.0 S16

oe: 133992

© INDUSTRIAL METALCAUCHO, S.L.U.

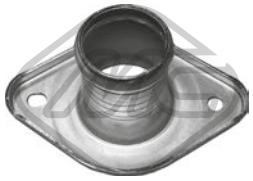

03011
couvercle thermostat 1.1-1.4-1.4 SL-1.6-1.6 SR

oe: 1336.44



03037
thermostat d'eau 82 °C 1.8-1.8 ST-2.0 16V-2.0 S16

oe: 96178080 -- 1338.37



03057
tube métallique 1.8 D-1.9 D

oe: 1307W2



03059 Ø 20 mm
manchon 1.8 D-1.9 D-1.9 SLD-1.9 TD-1.9 DT

oe: 024542



03077 Ø 20 mm
manchon 1.8-1.8 16V-1.8 ST-2.0 16V-2.0-2.0 S16-2.0 ST-2.0 XSi

oe: 1341.63

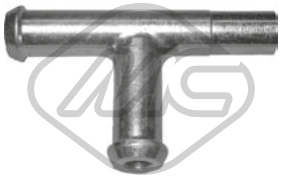

03078
manchon

oe: 1342.04 -- 1336.K8

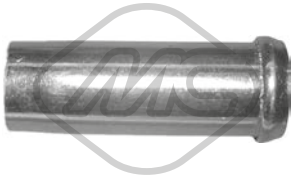

03081 Ø 15.5 mm
manchon [inférieur] 1.1-1.4-1.4 SL-1.6-1.6 SR

oe: 96064657



03082
manchon [supérieur] 1.4-1.4 SL-1.6-1.6 SR

oe: 96064659



03134
tube d'eau métallique 1.8 D-1.9 D

oe: 1213.31

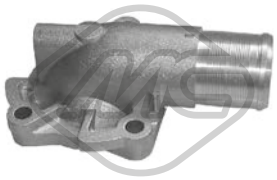

03135
couvercle thermostat 2.0 HDi 90

oe: 1336.P2



03139
tube d'eau métallique 2.0 HDi 90

oe: 1307YZ



03171 L: 120 mm
manchon 1.9 D-1.9 SLD-1.9 SRDT-1.9 TD-1.9 DT

oe: 1336.N7



03233
bride liquide refroidissement 83 °C 2.0 HDi 90

oe: 1336.S4 -- 1336.W7



03503
bride liquide refroidissement 1.8 D-1.9 D-1.9 SLD-1.9 TD-1.9 DT-1.9 SRDT

oe: 1336.G4

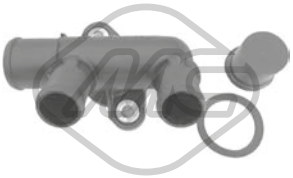

03523
bride liquide refroidissement 1.8-1.8 ST

oe: 1339.79 -- 1336J7



03538
couvercle thermostat 1.8-1.8 ST-2.0 XSi-2.0-2.0 ST

oe: 1336.A1



03539
couvercle thermostat 1.8 D-1.9 D-1.9 SLD-1.9 TD-1.9 DT

oe: 1336.C9

© INDUSTRIAL METALCAUCHO, S.L.U.



03544
raccord 1.9 D-2.0 HDi 90

oe: 1336.Q3 -- 1336.P0



03547 Pression [bar]: 1
bouchon vase d'expansion 1.9 D

oe: 1306.E0 -- 1306.C6



03548 Pression [bar]: 1.40
bouchon vase d'expansion 1.1-1.4-1.4 SL-1.6-1.6 SR-1.8 16V-1.8-1.8 D-1.8 ST-1.9 D-1.9 DT-1.9 SRDT-1.9 SLD-1.9 TD-2.0-2.0 HDi 90-2.0 16V-2.0 S16-2.0 ST-2.0 XSi

oe: 1306.C7 -- 1306.84



03556
couvercle thermostat 2.0 HDi 90

oe: 1336.R9

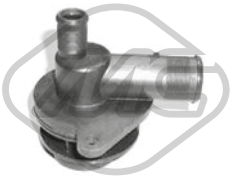

03578
bride liquide refroidissement 1.1-1.4-1.4 SL

oe: 1201.66



03611
couvercle thermostat 89 °C 1.4 SL-1.4-1.6

oe: 1336.N1 -- 1336.Q2



03616 Ø 36 mm
couvercle thermostat 1.9 DT-1.9 SRDT

oe: 1336.E8



03620
couvercle thermostat 89 °C 1.6-1.6 SR

oe: 1336N5 -- 1336Q1



03640
bride liquide refroidissement 1.6

oe: 1201C3



03641
bride liquide refroidissement

oe: 1206.96 -- 1201.C2



03653
vase d'expansion 1.9 D-1.9 TD-2.0 HDi 90

oe: 1307.RL -- 1307.QN



03904
bride liquide refroidissement [arrière] 1.6-1.6 SR

oe: 1201.59



08183 Ø 20.7 mm
durit de radiateur 1.8 D-1.9 SRDT-1.9 TD-1.9 DT-1.9 D

oe: 1307W3



08230
radiator hose [Lower] 1.9 D-1.9 TD-1.9 DT

oe: 95667383

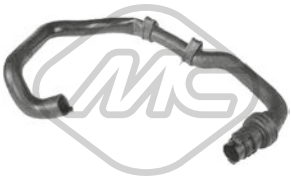

08265
durit de radiateur [inférieur] 1.1-1.4-1.4 SL-1.6-1.6 SR

oe: 1351.J4



08266
durit de radiateur [supérieur] 1.1-1.4-1.4 SL-1.6-1.6 SR

oe: 1343J2



08268
durit de radiateur [supérieur] 1.8 D-1.9 D-1.9 SLD-1.9 TD-1.9 STD-1.9 SRDT-1.9 DT

oe: 96050267 -- 1343V5



08292
durit de radiateur [inférieur] 1.8-1.8 ST

oe: 1351.K3 -- 1351.H8

© INDUSTRIAL METALCAUCHO, S.L.U.



08294
durit de radiateur [inférieur] 1.8-1.8 16V-1.8 D-1.8 ST-1.9 D-1.9 SRDT-1.9 TD-1.9 DT-2.0-2.0 16V-2.0 ST-2.0 S16-2.0 XSi

oe: 1351X9 -- 1351W1



08295
durit de radiateur [supérieur] 1.8-1.8 ST-2.0 XSi-2.0-2.0 ST

oe: 1343X4 -- 1343H7



08298
durit de radiateur [supérieur] 1.1-1.4-1.4 SL-1.6-1.6 SR

oe: 1343J3

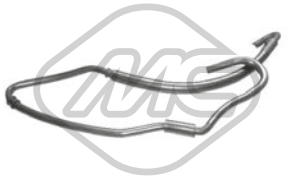

08306
durit de radiateur [inférieur] 1.8-1.8 ST-1.8 D-1.9 SLD-1.9 D-1.9 STD-1.9 DT-1.9 TD-1.9 SRDT-2.0-2.0 ST-2.0 XSi

oe: 1341.75 -- 1307.JE



08312
durit de radiateur 1.8 D-1.9 D-1.9 SLD-1.9 TD-1.9 STD-1.9 SRDT-1.9 DT

oe: 1307W4



08314
durit échangeur 1.9 DT-1.9 SRDT

oe: 1307JC



08315
durit radiateur 1.9 DT-1.9 SRDT-1.9 TD-1.9 D

oe: 1307Y2



08316
durit de radiateur 1.9 DT-1.9 SRDT

oe: 1307X9



08437
durit de radiateur [supérieur] 1.8 D-1.9 D-1.9 SLD-1.9 TD-1.9 SRDT-1.9 DT

oe: 1343X2



08438
durit échangeur 1.8 D-1.9 D-1.9 TD-1.9 SLD-1.9 DT-1.9 SRDT

oe: 1307JP



08476
durit de radiateur [inférieur] 1.4 SL-1.4-1.6-1.6 SR

oe: 1351ZW -- 1351Z4



08477
durit de radiateur [inférieur] 1.8-1.8 16V-1.8 ST-2.0 16V-2.0-2.0 S16

oe: 1351Z3

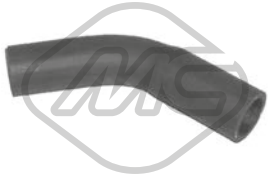

08480
durit de radiateur 1.8 D-1.9 D-1.9 SLD-1.9 TD-1.9 SRDT-1.9 DT

oe: 1307HZ



08553
durit de radiateur [supérieur] 2.0 HDi 90

oe: 1343AX



08554
durit échangeur 2.0 HDi 90

oe: 1307RR



08558
durit radiateur 1.9 D

oe: 1307NR

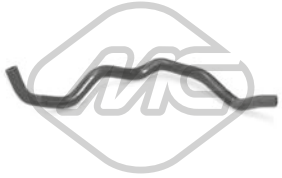

08585
durit échangeur

oe: 1307NZ -- 1307N2

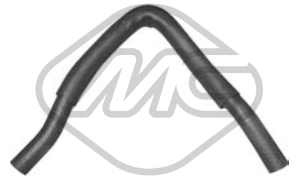

08586
durit échangeur 2.0 HDi 90

oe: 1307RZ

© INDUSTRIAL METALCAUCHO, S.L.U.



08606
durit de radiateur [supérieur] 1.4-1.4 SL-1.6-1.6 SR

oe: B25D4370XE -- B25D4370XF



08607
durit de radiateur [supérieur] 1.4-1.4 SL-1.6-1.6 SR

oe: 1343Y7



08608
durit de radiateur [supérieur] 1.8-1.8 ST-2.0 XSi-2.0-2.0 ST

oe: 1343Y3



08609
durit de radiateur [supérieur] 1.8 16V-2.0 16V

oe: 1343Z8



08611
durit de radiateur [inférieur] 1.8 D-1.9 D-1.9 TD-1.9 DT

oe: 1351ZC



08612
durit de radiateur 1.8 D-1.9 D-1.9 SRDT-1.9 TD-1.9 DT

oe: 1307JN



08614
durit de radiateur [inférieur] 2.0 HDi 90

oe: 1351ZQ



08616
durit de radiateur 1.9 D-1.9 TD-1.9 DT

oe: 1307.JQ



08617
durit 2.0 HDi 90

oe: 1317.F4



08668
durit de radiateur [Filtre à particules] 2.0 HDi 90

oe: 1317F0



08998
durit de radiateur [inférieur] 1.9 D-1.9 DT-1.9 TD

oe:

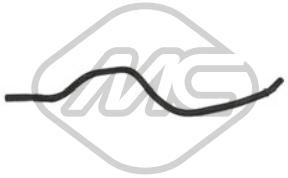

09889
durit de radiateur 1.9 DT-1.9 SRDT-1.9 TD-1.9 D

oe: 1351.G7



08299
durit chauffage 1.4 SL

oe: 96050226

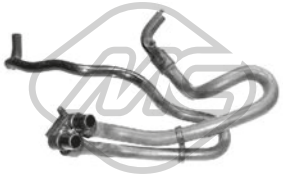

08300
durit chauffage 1.1-1.4-1.4 SL-1.8 16V-2.0

oe: 6464S3 -- 6464PW

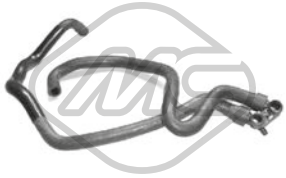

08301 Ø 19 mm
durit chauffage 1.8-1.8 ST-2.0 XSi-2.0-2.0 ST

oe: 6464PP -- 6464PZ

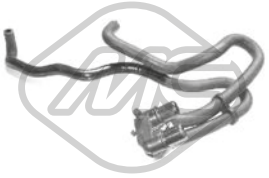

08302
durit chauffage 1.6-1.6 SR

oe: 6464KX



08303 Ø 19 mm
durit chauffage

oe: 6464NG -- 6464FZ

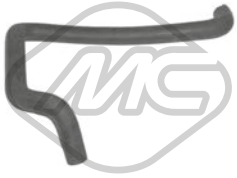

08481
durit échangeur 1.9 D

oe: 1351ZA

© INDUSTRIAL METALCAUCHO, S.L.U.



08535
durit chauffage 1.6

oe: 6464VW



08575
durit chauffage tube métal 2.0 HDi 90

oe: 1307PP



08610
durit chauffage 1.8-1.8 ST-2.0 S16-2.0-2.0 XSi-2.0 ST

oe: 6464QX

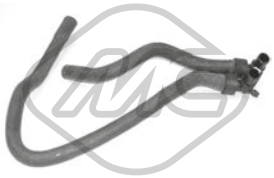

08613
durit chauffage 1.9 D

oe: 6464VJ



08615
durit chauffage 2.0 HDi 90

oe: 646612 -- 6464YR



35819
durit 1.4-1.4 SL

oe: 1192.Q5



03639
bouchon de remplissage d'huile 1.1-1.4-1.4 SL-1.6-1.6 SR

oe: 0258.55

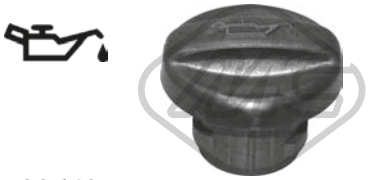

03642
bouchon de remplissage d'huile 1.9 D-2.0 HDi 90

oe: 1180.F9



03813 Ø 75 mm
couvercle filtre huile

oe: 1103.J5

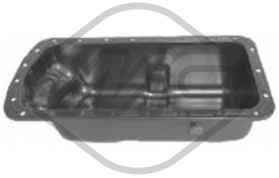

05399
carter d'huile 1.8-1.8 ST-1.8 D-1.9 TD-1.9 D-1.9 SLD-1.9 DT-1.9 SRDT-2.0-2.0 HDi 90-2.0 ST-2.0 XSi

oe: 0301F3



05483
carter d'huile 1.8 D-1.9 D-1.9 SLD-1.9 TD-1.9 STD-1.9 SRDT-1.9 DT-2.0 HDi 90

oe: 0301.H9



00667 Filetage: 16x150
bouchon carter d'huile 1.1-1.4 SL-1.4-1.6-1.6 SR-1.8 D-1.8-1.9 TD-1.9 D-1.9 DT

oe: 2221.11 -- 016393



02024 Ø 14 mm Ø 22 mm
rondelle carter 1.1-1.4-1.4 SL-1.6-1.6 SR

oe: 0164.54



02050 Ø 14 mm Ø 22 mm
rondelle carter 1.8 16V-1.8 D-1.9 D-1.9 SLD-1.9 DT-2.0-2.0 HDi 90-2.0 16V-2.0 S16-2.0 ST-2.0 XSi

oe: 031327



02051 Ø 10 mm Ø 21 mm
rondelle cuivre 1.9 D-2.0 HDi 90

oe: 0313.40 -- 0313.33



02452 Filetage: 14x125
bouchon carter d'huile 1.8-1.8 16V-1.8 ST-1.8 D-1.9 SLD-1.9 D-1.9 DT-1.9 SRDT-1.9 TD-2.0-2.0 16V-2.0 HDi 90-2.0 S16-2.0 ST-2.0 XSi

oe: 0311.18 -- 0311.38

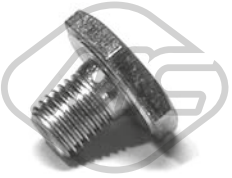

02929 Filetage: M10x1,25
bouchon carter d'huile 1.9 D-2.0 HDi 90

oe: 0311.29

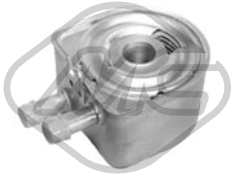

05401
radiateur d'huile 2.0 HDi 90

oe: 1103.N1 -- 1103N1



05402
radiateur d'huile 1.9 D

oe: 1103N0



06346
radiateur d'huile 2.0 16V-2.0-2.0 S16

oe: 2275.41



03631
décanteur d'huile 1.9 D-1.9 SLD-1.9 SRDT

oe: 118095



08321
durit de radiateur 1.9 DT-1.9 SRDT-1.9 TD-1.9 D

oe: 1351M3

02335 L: 518 mm
jauge de niveau d'huile

oe: 117449 -- 117410

04593 L: 490 mm
jauge de niveau d'huile 1.4-1.4 SL

oe: 9651347480 -- 1174.82

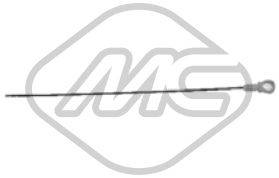

04594 L: 529 mm
jauge de niveau d'huile 2.0 HDi 90

oe: 117461

04597 L: 563 mm
jauge de niveau d'huile 1.9 D

oe: 117446

04612 L: 526 mm
jauge de niveau d'huile 1.9 D-1.9 SLD-1.9 SRDT

oe: 117415



03637
séparateur d'huile 1.8 D-1.9 SLD

oe: 036158



08002
durit recyclage

oe: 119121 -- 119113



08003
durit recyclage 1.4

oe: 119120



08166
durit recyclage 1.9 D

oe: 119248



08167
durit recyclage 1.4-1.4 SL-1.9 D-1.9 TD-1.9 DT

oe: 119269 -- 119261



08307 L: 186 mm
durit recyclage 1.8 D-1.9 D-1.9 SLD-1.9 TD-1.9 STD-1.9 SRDT-1.9 DT

oe: 118086

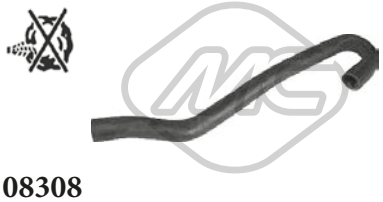

08308
durit recyclage 1.9 DT-1.9 SRDT-1.9 TD-1.9 D

oe: 1180A5



08473 L: 68 mm
durit recyclage 1.8 D

oe: 1180A1



08474
durit recyclage 1.9 D

oe: 1180G4

© INDUSTRIAL METALCAUCHO, S.L.U.



08475
durit recyclage

oe: 1180G5



08539
durit recyclage 2.0 HDi 90

oe: 1192T3 -- 1192T4



08540
durit recyclage 1.9 D

oe: 1192R5



08549
durit recyclage 1.8-1.8 16V-1.8 ST

oe: 118061

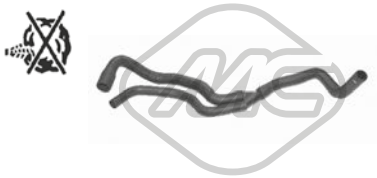

08854
durit recyclage 1.8-1.8 ST

oe: 118062



00016 Ø 3 mm Ø 7 mm L: 25 mm
bouchon retour carburant 1.8 D-1.9 D-1.9 STD-1.9 SLD-1.9 TD-1.9 DT

oe: 1575.09



03651
couvercle, filtre à carburant 1.9 D

oe: 1904.27



03835 Ø 94 mm
filtre à carburant 2.0 HDi 90

oe: 96399841 -- 96387755



03876 Ø 155 mm
bouchon réservoir carburant 1.1-1.4-1.4 SL-1.6-1.6 SR-1.8-1.8 16V-1.8 D-1.8 ST-1.9 SLD-1.9 SRDT-1.9 D-1.9 STD-1.9 DT-1.9 TD-2.0-2.0 HDi 90-2.0 16V-2.0 S16-2.0 ST-2.0 XSi
oe: 1531.24 -- 1531.20



03884
filtre à carburant 1.9 D

oe: 1911.44



92043 Ø 8 mm Ø 10 mm
tuyauterie injection 1.9 D

oe: 1579Q4



92044 Ø 6 mm Ø 8 mm
tuyauterie injection 1.9 D

oe: 1573XQ -- 1573YG

© INDUSTRIAL METALCAUCHO, S.L.U.

CIRCUIT TURBO COMPRESSEUR

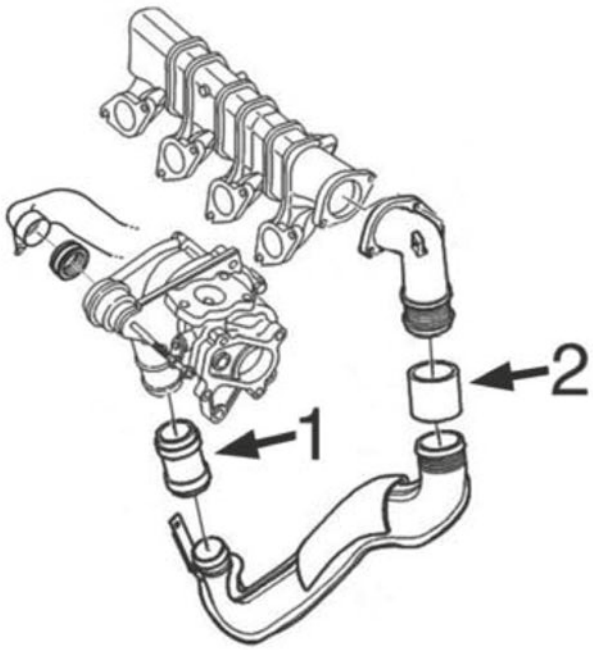

moteur 2.0HDi-DW10 :

1	09227	durit de raccord
2	09238	durit de raccord

C88M273M9979TURBOP1 PEUGEOT 306 04/1993 - 10/2003



09227
durit turbo 2.0 HDi 90

oe: 0382.AP



09238
durit turbo 2.0 HDi 90

Ø 55 mm L: 67 mm

oe: 0382P1

© INDUSTRIAL METALCAUCHO, S.L.U.

SUSPENSION AVANT & SUPPORTS DE MOTEUR



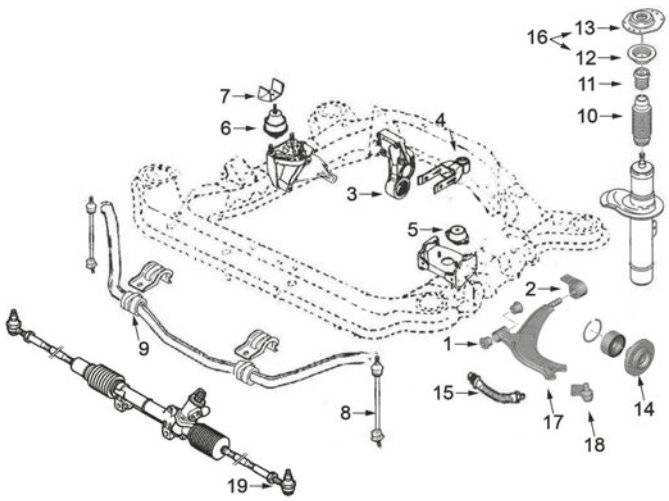

tous modèles :

1	00962	silentbloc triangle AV
2	00979	silentbloc post. triangle AV (voir kit 5948)
	05948	kit de conversion silentbloc avec aluminium
3	00751	silentbloc support arrière moteur 1.4 jusqu'à '95
	02869	silentbloc support arrière moteur 1.8 essence et 1.9 Diesel jusqu'à '98
	02980	silentbloc support arrière moteur 1.9 D de '98 et 2.0 HDi
	04064	silentbloc support arrière moteur 1.4 de '95 et 1.6
	05252	support moteur complet 1.4TU-1.6TU
4	00877	silentbloc support arrière moteur 1.4
	02871	silentbloc support arrière moteur 1.8 et Diesel
5	00531	support moteur G 1.8
	02786	support moteur G 1.4
	02794	support moteur G 2.0, Diesel et TurboD
6	00697	support moteur à droite 1.4-1.6 et 1.8
	02309	support moteur à droite 2.0 et Diesel
7	02884	limiteur superior support à droite moteur
8	04053	biellette de barre stabilisatrice
9	02411	palier de barre stabilisatrice Ø 18 mm
	02412	palier de barre stabilisatrice Ø 21 mm
10	02933	soufflet amortisseur
11	02975	butée amortisseur
12	04181	roulement support amortisseur
13	02935	support amortisseur
14	90012	moyeu AV 1.4 avec ABS -1.6-1.8-1.9 diesel - Turbo D y HDi
	90013	moyeu AV 1.4 sans ABS
15	96099	flexible de frein AV (535 mm)
16	06058	kit support amortisseur avec roulement
17	52040	bras de suspension AV G sans rotule
	52042	bras de suspension AV D sans rotule
18	53048	rotule de suspension Ø18mm
	53092	rotule de suspension Ø18mm
19	53001	rotule de direction G et D

C88M273M9979SOPDP1 PEUGEOT 306 04/1993 - 10/2003

SUSPENSION ARRIERE

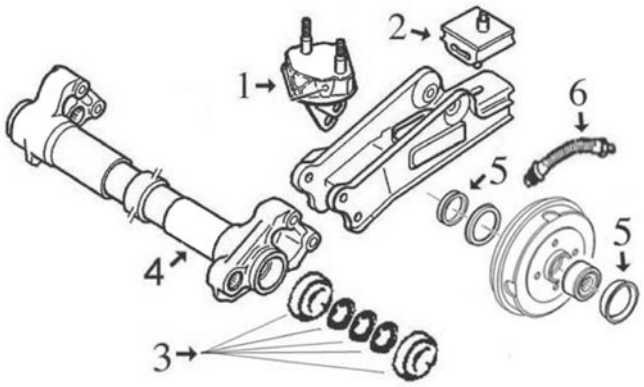

1	02977	support précédent bras arrière à droite
	02978	support précédent bras arrière à gauche
2	02694	support bras de suspension AR
3	04413	jeu réparation bras arrière complète avec roulements
4	04550	axe bras arrière (à droite et à gauche)
5	04828	bague d'étanchéité, moyeu de roue
6	96031	flexible frein AR (273 mm)

C88M273M9979SOPTP1 PEUGEOT 306 04/1993 - 10/2003

ARTICULATION PALONIER DE BOITE

moteurs 1.4-1.6 TU BV Mà || moteurs 1.8 - 1.9 D/TD-DW - 2.0 - 1.8/16 v et 2.0HDi BV BE3R

1	04990	articulation complete avec douilles BV MA de '97-
	04993	articulation complete avec douilles BV MA jusqu'à -'97
2	02866	biellette de BV
3	02865	biellette de BV
4	04992	articulation complete avec douilles BV BE3R

C88M273M9979APCP1 PEUGEOT 306 04/1993 - 10/2003

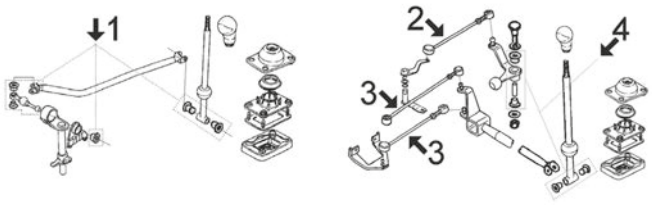

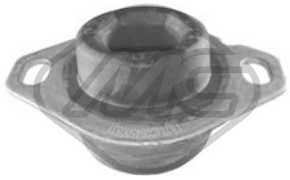

00531 Ø 13 mm L: 100| 80 mm
support moteur [avant gauche] 1.8-1.8 ST

oe: 184395 -- 184382



00694 Ø 70 mm
support moteur [arrière] 1.8-1.8 16V-2.0-2.0 16V-2.0 S16

oe: 1809.17

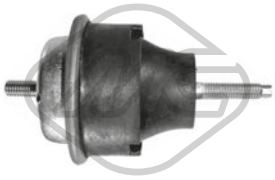

00697
support moteur [avant droite] 1.6-1.6 SR-1.8-1.8 ST

oe: 1844.75 -- 1844.70

© INDUSTRIAL METALCAUCHO, S.L.U.

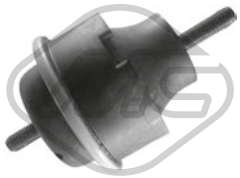

006971
support moteur NON hydraulique [avant droite] 1.6-1.6 SR-1.8-1.8 ST

oe: 1844.75 -- 1844.70

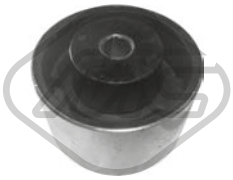

00751 Ø 65 mm
silentbloc support moteur [arrière] 1.4 SL-1.4

oe: 1844.54

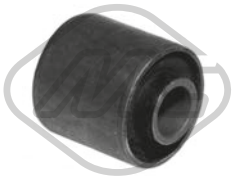

00877 Ø 12 mm Ø 30 mm
silentbloc support moteur [gauche] 1.4-1.4 SL-1.6-1.6 SR

oe: 1809.04



02309
support moteur [avant droite] 1.1-1.8-1.8 16V-1.8 D-1.8 ST-1.9 D-1.9 DT-1.9 SRDT-1.9 TD-2.0-2.0 16V-2.0 HDi 90-2.0 S16

oe: 96171996 -- 182728

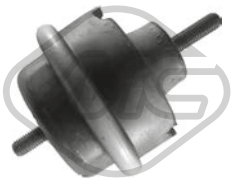

023091
support moteur NON hydraulique [droite] 1.1-1.8-1.8 16V-1.8 D-1.8 ST-1.9 D-1.9 DT-1.9 SRDT-1.9 TD-2.0-2.0 16V-2.0 HDi 90-2.0 S16

oe: 96171996 -- 182728



02786 L: 52 mm
support moteur [gauche] 1.1-1.4-1.4 SL-1.6-1.6 SR

oe: 1844.51

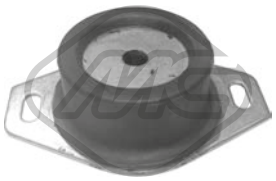

02794
support moteur [gauche] 1.8-1.8 16V-1.8 ST-1.8 D-1.9 SLD-1.9 D-1.9 DT-1.9 TD-1.9 SRDT-2.0-2.0 16V-2.0 HDi 90-2.0 S16-2.0 ST-2.0 XSi

oe: 1844.68

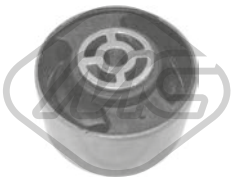

02869 Ø 10 mm Ø 70 mm L: 40| 53 mm
silentbloc support moteur [arrière] 1.8-1.8 16V-1.8 D-1.8 ST-1.9 D-1.9 DT-1.9 SRDT-1.9 SLD-1.9 TD-2.0 16V-2.0-2.0 HDi 90-2.0 ST-2.0 S16-2.0 XSi

oe: 1809.45 -- 1807.47



02871 Ø 10 mm Ø 29.9 mm
silentbloc [arrière] 1.8-1.8 16V-1.8 ST-1.8 D-1.9 SLD-1.9 D-1.9 DT-1.9 TD-1.9 SRDT-2.0-2.0 16V-2.0 HDi 90-2.0 S16-2.0 ST-2.0 XSi

oe: 180922



02884 L: 112 mm
butée support moteur [droite] 1.4 SL-1.6-1.6 SR-1.8 16V-1.8 ST-1.9 D-2.0-2.0 HDi 90-2.0 S16-2.0 ST

oe: 1844.25



02943
support moteur [gauche] 1.9 D

oe: 1827.16



02980 Ø 10 mm Ø 70 mm
silentbloc [arrière avant] 1.8-1.8 16V-1.8 ST-1.8 D-1.9 SLD-1.9 D-1.9 DT-1.9 TD-1.9 SRDT-2.0-2.0 16V-2.0 HDi 90-2.0 S16-2.0 ST-2.0 XSi

oe: 1809.21



04064 Ø 10 mm Ø 65 mm
support moteur [arrière] 1.4-1.4 SL-1.8-1.8 16V-1.8 ST-1.8 D-1.9 D-1.9 SLD-1.9 DT-1.9 TD-1.9 SRDT-2.0 S16-2.0 16V-2.0-2.0 ST-2.0 XSi

oe: 180916 -- 180921

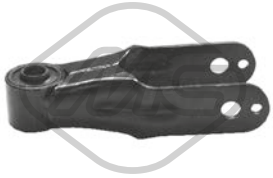

04743 Ø 12 mm Ø 30 mm
support moteur [arrière]

oe: 1806.08

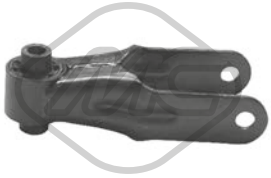

04745 Ø 10 mm
support moteur [arrière]

oe: 1854.24

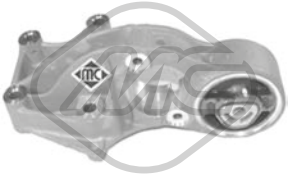

05252 Ø 10 mm Ø 65 mm
support moteur [arrière] 1.1-1.4-1.4 SL-1.6-1.6 SR

oe: 1807Z0 -- 1807Q6



00962 Ø 12 mm Ø 33 mm
silentbloc triangle [essieu avant inférieur] 1.1-1.4 SL-1.4-1.6-1.6 SR-1.8-1.8 16V-1.8 ST-1.9 TD-1.9 SRDT-1.9 D-1.9 SLD-2.0 16V-2.0-2.0 HDi 90-2.0 S16-2.0 ST
oe: 3520.H4 -- 3523.75



00979 Ø 19 mm
silentbloc triangle [essieu avant inférieur] 1.1-1.4 SL-1.4-1.6-1.6 SR-1.8-1.8 16V-1.8 ST-1.9 TD-1.9 SRDT-1.9 D-1.9 SLD-2.0 16V-2.0-2.0 HDi 90-2.0 S16-2.0 ST
oe: 352362 -- 352375

© INDUSTRIAL METALCAUCHO, S.L.U.

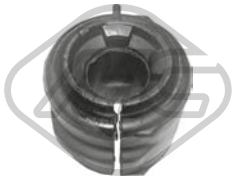

02411 Ø 19 mm
palier barre stabilisatrice [essieu avant] 1.1-1.4-1.6-1.8 D-1.8 16V-1.8-1.9 SRDT-1.9 TD-1.9 D-1.9 DT-2.0 16V-2.0 HDi 90-2.0 S16-2.0 XSi

oe: 96158745 -- 5094.66



02412 Ø 21 mm
palier barre stabilisatrice [essieu avant] 1.1-1.4-1.4 SL-1.6-1.6 SR-1.8 16V-1.8-1.8 D-1.8 ST-1.9 D-1.9 DT-1.9 SRDT-1.9 SLD-1.9 TD-2.0-2.0 HDi 90-2.0 16V-2.0 S16-2.0 ST-2.0 XSi
oe: 5094.70 -- 5094.65



02694
support bras suspension [essieu arrière] 1.1-1.4-1.4 SL-1.6-1.6 SR-1.8 16V-1.8-1.8 D-1.8 ST-1.9 D-1.9 DT-1.9 SRDT-1.9 SLD-1.9 TD-2.0-2.0 HDi 90-2.0 16V-2.0 S16-2.0 ST-2.0 XSi
oe: 5131.71



02932 Ø 22 mm
palier barre stabilisatrice [essieu avant] 1.9 D-2.0 HDi 90

oe: 5094.54 -- 5094.77

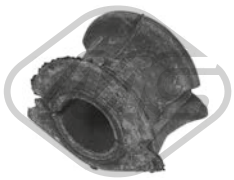

02945 Ø 24 mm
palier barre stabilisatrice [des deux côtés de l'essieu avant] 1.9 D

oe: 5094.69 -- 1305782080



02977
support bras suspension [avant] 1.1-1.4-1.4 SL-1.6-1.6 SR-1.8 16V-1.8-1.8 D-1.8 ST-1.9 D-1.9 DT-1.9 SRDT-1.9 SLD-1.9 TD-2.0-2.0 HDi 90-2.0 16V-2.0 S16-2.0 ST-2.0 XSi
oe: 5131.70

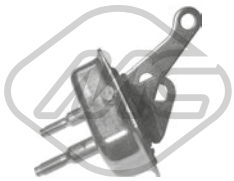

02978
support bras suspension [arrière] 1.1-1.4-1.4 SL-1.6-1.6 SR-1.8 16V-1.8-1.8 D-1.8 ST-1.9 D-1.9 DT-1.9 SRDT-1.9 SLD-1.9 TD-2.0-2.0 HDi 90-2.0 16V-2.0 S16-2.0 ST-2.0 XSi
oe: 5131.69



04053 L: 300 mm
biellette embout barre stabilisatrice [essieu avant] 1.1-1.4-1.4 SL-1.6-1.6 SR-1.8 16V-1.8-1.8 D-1.8 ST-1.9 SLD-1.9 D-1.9 DT-1.9 TD-1.9 SRDT-2.0 16V-2.0 HDi 90-2.0-2.0 S16-2.0 ST-2.0 XSi
oe: 5087.42



04063 Ø 19 mm
silentbloc bras de suspension [essieu avant] 1.1-1.4-1.4 SL-1.6-1.6 SR-1.8 16V-1.8-1.8 D-1.8 ST-1.9 D-1.9 DT-1.9 SRDT-1.9 SLD-1.9 TD-2.0-2.0 HDi 90-2.0 16V-2.0 S16-2.0 ST-2.0 XSi
oe: 3523.83



04413
kit de réparation bras suspension [essieu arrière] 1.1-1.4-1.4 SL-1.6-1.6 SR-1.8-1.8 16V-1.8 ST-1.8 D-1.9 D-1.9 SLD-1.9 SRDT-1.9 DT-2.0-2.0 16V-2.0 HDi 90-2.0 S16-2.0 ST-2.0 XSi
oe: 5154.10 -- 5154.09



04550 Ø 30,9 mm Ø 45 mm L: 317 mm
axe bras de suspension [essieu arrière] 1.1-1.4 SL-1.6-1.6 SR-1.8 16V-1.8 ST-1.9 D-1.9 SLD-1.9 SRDT-2.0-2.0 HDi 90-2.0 S16-2.0 ST

oe: 5176.17



05948
silentbloc (kit de conversion) [essieu avant] 1.1-1.4-1.4 SL-1.6-1.6 SR-1.8 16V-1.8-1.8 D-1.8 ST-1.9 D-1.9 DT-1.9 SRDT-1.9 SLD-1.9 TD-2.0-2.0 HDi 90-2.0 16V-2.0 S16-2.0 ST-2.0 XSi
oe:

06765 Ø 18.7 mm
barre de torsion [essieu arrière gauche] 1.1-1.4-1.4 SL-1.6-1.6 SR-1.8 16V-1.8-1.8 D-1.8 ST-1.9 D-1.9 DT-1.9 SRDT-1.9 SLD-1.9 TD-2.0-2.0 HDi 90-2.0 16V-2.0 S16-2.0 ST-2.0 XSi
oe: 5150.55

06766 Ø 18.7 mm
barre de torsion [essieu arrière droit] 1.1-1.4-1.4 SL-1.6-1.6 SR-1.8 16V-1.8-1.8 D-1.8 ST-1.9 D-1.9 DT-1.9 SRDT-1.9 SLD-1.9 TD-2.0-2.0 HDi 90-2.0 16V-2.0 S16-2.0 ST-2.0 XSi
oe: 5150.58

06767 Ø 19 mm
barre de torsion [essieu arrière] 1.1-1.4-1.4 SL-1.6-1.6 SR-1.8 16V-1.8-1.8 D-1.8 ST-1.9 D-1.9 DT-1.9 SRDT-1.9 SLD-1.9 TD-2.0-2.0 HDi 90-2.0 16V-2.0 S16-2.0 ST-2.0 XSi
oe: 5170.80



52040 Ø 16 mm
bras de suspension [essieu avant gauche] 1.1-1.4-1.4 SL-1.6-1.6 SR-1.8 16V-1.8-1.8 D-1.8 ST-1.9 D-1.9 DT-1.9 SRDT-1.9 SLD-1.9 TD-2.0-2.0 HDi 90-2.0 16V-2.0 S16-2.0 ST-2.0 XSi
oe: 1614447280 -- 3520H5



52042 Ø 16 mm
bras de suspension [essieu avant droit] 1.1-1.4-1.4 SL-1.6-1.6 SR-1.8 16V-1.8-1.8 D-1.8 ST-1.9 D-1.9 DT-1.9 SRDT-1.9 SLD-1.9 TD-2.0-2.0 HDi 90-2.0 16V-2.0 S16-2.0 ST-2.0 XSi
oe: 3521.E3 -- 3521.E5



53048 Ø 18 mm
rotule de suspension [essieu avant] 1.1-1.4-1.4 SL-1.6-1.6 SR-1.8 16V-1.8-1.8 D-1.8 ST-1.9 D-1.9 DT-1.9 SRDT-1.9 SLD-1.9 TD-2.0-2.0 HDi 90-2.0 16V-2.0 S16-2.0 ST-2.0 XSi
oe: 3640.48 -- 3640.49

© INDUSTRIAL METALCAUCHO, S.L.U.



53092 Ø 16 mm
rotule de suspension [essieu avant] 1.1-1.4-1.4 SL-1.6-1.6 SR-1.8 16V-1.8-1.8 D-1.8 ST-1.9 D-1.9 DT-1.9 SRDT-1.9 SLD-1.9 TD-2.0-2.0 HDi 90-2.0 16V-2.0 S16-2.0 ST-2.0 XSi
oe: 364037 -- 364044

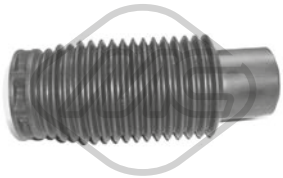

02933
soufflet amortisseur [essieu avant] 1.1-1.4-1.4 SL-1.6-1.6 SR-1.8 16V-1.8-1.8 D-1.8 ST-1.9 D-1.9 DT-1.9 SRDT-1.9 SLD-1.9 TD-2.0-2.0 HDi 90-2.0 16V-2.0 S16-2.0 ST-2.0 XSi
oe: 525433 -- 525426



02934
butée amortisseur [essieu avant] 1.1-1.4-1.4 SL-1.6-1.6 SR-1.8 D-1.8-1.8 16V-1.8 ST-1.9 D-1.9 SLD-1.9 TD-1.9 SRDT-1.9 DT-2.0-2.0 HDi 90-2.0 16V-2.0 S16-2.0 ST-2.0 XSi
oe: 5033.40



02935
support amortisseur [des deux côtés de l'essieu avant] 1.1-1.4-1.4 SL-1.6-1.6 SR-1.8 16V-1.8-1.8 D-1.8 ST-1.9 D-1.9 DT-1.9 SRDT-1.9 SLD-1.9 TD-2.0-2.0 HDi 90-2.0 16V-2.0 S16-2.0 ST-2.0 XSi
oe: 5038.62 -- 5038.64

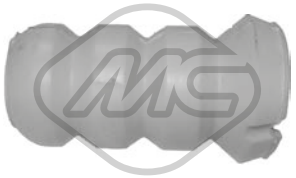

02971 L: 97 mm
butée amortisseur [essieu avant] 1.4-1.6-1.8 16V-1.9 D-1.9 TD-2.0 16V-2.0 HDi 90-2.0

oe: 5033C8 -- 5033.70



02972
butée amortisseur [essieu avant] 1.1-1.4-1.4 SL-1.6-1.6 SR-1.8 16V-1.8-1.8 D-1.8 ST-1.9 D-1.9 DT-1.9 SRDT-1.9 SLD-1.9 TD-2.0-2.0 HDi 90-2.0 16V-2.0 S16-2.0 ST-2.0 XSi
oe: 5033.23



02975
butée amortisseur [essieu avant] 1.1-1.4-1.4 SL-1.6-1.6 SR-1.8 16V-1.8-1.8 D-1.8 ST-1.9 D-1.9 DT-1.9 SRDT-1.9 SLD-1.9 TD-2.0-2.0 HDi 90-2.0 16V-2.0 S16-2.0 ST-2.0 XSi
oe: 9151964280 -- 5033.26



04181 Ø 65 mm Ø 100 mm
roulement support amortisseur [des deux côtés de l'essieu avant] 1.1-1.4-1.4 SL-1.6-1.6 SR-1.8 16V-1.8-1.8 D-1.8 ST-1.9 D-1.9 DT-1.9 SRDT-1.9 SLD-1.9 TD-2.0-2.0 HDi 90-2.0 16V-2.0 S16-2.0 ST-2.0 XSi
oe: 5035.27 -- 5035.58

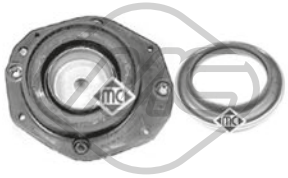

06058
kit support amortisseur [essieu avant] 1.1-1.4-1.4 SL-1.6-1.6 SR-1.8 16V-1.8-1.8 D-1.8 ST-1.9 SLD-1.9 D-1.9 DT-1.9 TD-1.9 SRDT-2.0 16V-2.0 HDi 90-2.0-2.0 S16-2.0 ST-2.0 XSi
oe: 5038.22 -- 5038.24



06266
jeu soufflet butée amortisseur [des deux côtés de l'essieu avant] 1.4-1.6-1.8 16V-1.9 D-1.9 TD-2.0 16V-2.0 HDi 90-2.0

oe: 5033C8 -- 5033.70

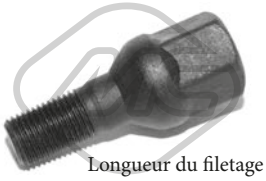

Longueur du filetage [mm]: 17
Filetage [mm]:: M 12 x 1,25
05454
ecrou de roue [avant et arrière] 1.1-1.4-1.4 SL-1.6-1.6 SR-1.8 16V-1.8-1.8 D-1.8 ST-1.9 D-1.9 DT-1.9 SRDT-1.9 SLD-1.9 TD-2.0-2.0 HDi 90-2.0 16V-2.0 S16-2.0 ST-2.0 XSi
oe: 5405.35



Longueur du filetage [mm]: 18
Filetage [mm]:: M 12 x 1,25
05455
ecrou de roue [avant et arrière]

oe: 5405.72 -- 5405.84



Ø 128.5 mm
Nombre de dents: 25
90012 H: 66 mm
moyeu de roue [des deux côtés de l'essieu avant] 1.1-1.4-1.4 SL-1.6-1.6 SR-1.8 16V-1.8-1.8 D-1.8 ST-1.9 D-1.9 DT-1.9 SRDT-1.9 SLD-1.9 TD-2.0-2.0 HDi 90-2.0 16V-2.0 S16-2.0 ST-2.0 XSi
oe: 3307.85 -- 3307.72

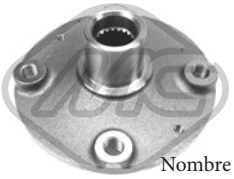

Ø 128 mm
Nombre de dents: 21
90013 H: 67 mm
moyeu de roue [essieu avant] 1.1-1.4-1.4 SL-1.6-1.6 SR-1.8

oe: 3647.56 -- 3647.55

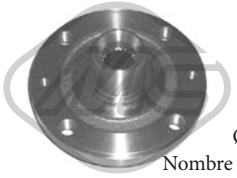

Ø 129,5 mm
Nombre de dents: 21
90045 H: 68 mm
moyeu de roue [essieu avant] 1.4

oe: 3307.76



90151 Ø 25 mm Ø 128 mm
moyeu de roue [des deux côtés du pont arrière] 1.1-1.4 SL-1.4-1.6-1.6 SR-1.8-1.8 D-1.8 16V-1.8 ST-1.9 D-1.9 SRDT-1.9 SLD-1.9 TD-1.9 DT-2.0-2.0 HDi 90-2.0 S16-2.0 ST-2.0 XSi
oe: 3748.32



04828 Ø 31,3 mm Ø 39 mm
bague d'étanchéité, moyeu de roue [des deux côtés du pont arrière] 1.1-1.4-1.4 SL-1.6-1.6 SR-1.8 16V-1.8-1.8 D-1.8 ST-1.9 D-1.9 DT-1.9 SRDT-1.9 SLD-1.9 TD-2.0-2.0 HDi 90-2.0 16V-2.0 S16-2.0 ST-2.0 XSi
oe: 3740.19 -- 3724.24

© INDUSTRIAL METALCAUCHO, S.L.U.



74007 Ø 82 mm
kit de roulements de roue [essieu arrière] 1.1-1.4-1.4 SL-1.6-1.6 SR-1.8 16V-1.8-1.8 D-1.8 ST-1.9 D-1.9 DT-1.9 SRDT-1.9 SLD-1.9 TD-2.0-2.0 HDi 90-2.0 16V-2.0 S16-2.0 ST-2.0 XSi
oe: 335033 -- 335016



74011 Ø 72 mm
kit de roulements de roue [essieu avant] 1.1-1.4-1.4 SL-1.6-1.6 SR

oe: 335017 -- 332631



74012 Ø 25 mm Ø 52 mm
kit de roulements de roue [essieu arrière] 1.1-1.4-1.4 SL-1.6-1.6 SR-1.8 16V-1.8-1.8 D-1.8 ST-1.9 SLD-1.9 DT-1.9 D-1.9 SRDT-2.0 16V-2.0-2.0 HDi 90-2.0 S16-2.0 ST-2.0 XSi
oe: 374839 -- 95608940



74016 Ø 72 mm
kit de roulements de roue [essieu avant] 1.1-1.4-1.4 SL-1.6-1.6 SR

oe: 335032 -- 335032



74017 Ø 52 mm
kit de roulements de roue [essieu arrière] 1.1-1.4-1.4 SL-1.6-1.6 SR-1.8 ST-1.8-1.8 D-1.8 16V-1.9 SLD-1.9 DT-1.9 D-1.9 SRDT-2.0-2.0 16V-2.0 S16-2.0 ST-2.0 XSi
oe: 374817 -- 95608940



74118 Ø 25 mm Ø 52 mm
kit de roulements de roue [essieu arrière] 1.4-1.4 SL-1.6-1.6 SR-1.8-1.8 ST-1.8 D-1.9 D-1.9 SLD-1.9 SRDT-1.9 DT

oe: 374839 -- 95608940



74131 Ø 52 mm
kit de roulements de roue [essieu arrière] 1.1-1.4-1.6-1.8 16V-1.8 ST-1.8-1.8 D-1.9 SLD-1.9 DT-1.9 SRDT-1.9 D-2.0 16V-2.0 HDi 90-2.0 S16-2.0-2.0 ST-2.0 XSi
oe: 374839 -- 95608940



96031 L: 265 mm
flexible de frein [essieu arrière] 1.1-1.4-1.4 SL-1.6-1.6 SR-1.8 16V-1.8-1.8 D-1.8 ST-1.9 D-1.9 DT-1.9 SRDT-1.9 SLD-1.9 TD-2.0-2.0 HDi 90-2.0 16V-2.0 S16-2.0 ST-2.0 XSi
oe: 480665 -- 480664



96099 L: 545 mm
flexible de frein [des deux côtés de l'essieu avant] 1.1-1.4-1.4 SL-1.6-1.6 SR-1.8 16V-1.8-1.8 D-1.8 ST-1.9 D-1.9 DT-1.9 SRDT-1.9 SLD-1.9 TD-2.0-2.0 HDi 90-2.0 16V-2.0 S16-2.0 ST-2.0 XSi
oe: 480663



Ø 35 - 84 mm
01113 kit **00113**
kit soufflet transmission [côté roue des deux côtés de l'essieu avant] 1.8 16V-1.9 D-2.0 16V-2.0 HDi 90

oe: 329331



Ø 34 - 76 mm
01213 kit **00213**
kit soufflet transmission [du côté boîte de vitesses des deux côtés de l'essieu avant] 1.9 D-1.9 TD-1.9 DT

oe: 3287.81



Ø 35 - 87 mm
01222 kit **00222**
kit soufflet transmission [côté roue des deux côtés de l'essieu avant] 1.4-1.6-1.8-1.8 16V-1.8 ST-1.8 D-1.9 D-1.9 DT-1.9 TD-1.9 SLD-1.9 SRDT-2.0 16V-2.0-2.0 HDi 90-2.0 S16-2.0 ST-2.0 XSi
oe: 3293.03



Ø 22 - 75 mm
01362 kit **00362**
kit soufflet transmission [du côté boîte de vitesses des deux côtés de l'essieu avant] 2.0 S16-2.0 XSi-2.0 ST

oe: 95590794 -- 95025088



Ø 34 - 76 mm
01427 kit **00427**
kit soufflet transmission [côté roue des deux côtés de l'essieu avant] 1.4-1.4 SL-1.6-1.6 SR

oe: 329320



Ø 27 - 62 mm
01428 kit **00428**
kit soufflet transmission [du côté boîte de vitesses des deux côtés de l'essieu avant] 1.4-1.6

oe: 328793 -- 328788



Ø 23 - 85 mm
01432 kit **00432**
kit soufflet transmission [côté roue des deux côtés de l'essieu avant]

oe: 7701467125 -- 7701034800



Ø 20 - 82 mm
01493 kit **00493**
kit soufflet transmission [côté roue des deux côtés de l'essieu avant] 1.8-1.9 D

oe: 96009166 -- 329383

© INDUSTRIAL METALCAUCHO, S.L.U.



Ø 20 - 80 mm

01493E kit

kit soufflet transmission [côté roue] 1.6-1.8-1.8 16V-1.8 ST-1.8 D-1.9 D-1.9 DT-1.9 SLD-1.9 TD-1.9 SRDT-2.0 HDi 90-2.0-2.0 S16-2.0 ST-2.0 XSi

oe:



Ø 22 - 82 mm

01521 kit **00521**

kit soufflet transmission [côté roue des deux côtés de l'essieu avant] 1.1-1.4-1.4 SL-1.6

oe: 329305



Ø 19 - 69 mm

01532E kit

kit soufflet transmission [côté roue] 1.1-1.4-1.4 SL-1.6-1.6 SR

oe:



Ø 20 - 70 mm

01533 kit

kit soufflet transmission [du côté boîte de vitesses des deux côtés de l'essieu avant] 1.1-1.4-1.4 SL-1.6-1.6 SR

oe: 95619709 -- 3287.74



Ø 23 - 88 mm

01708 kit **00708**

kit soufflet transmission [côté roue des deux côtés de l'essieu avant] 1.4-1.4 SL-1.6 SR-1.6-1.8-1.8 16V-1.9 TD-1.9 DT-2.0 S16

oe: 95644369 -- 3293.91



Ø 23 - 88 mm

01708E kit

kit soufflet transmission [côté roue des deux côtés de l'essieu avant] 1.9 DT-1.9 TD

oe: 95644369 -- 3293.91



Ø 20 - 80 mm

01710 kit **00710**

kit soufflet transmission [côté roue des deux côtés de l'essieu avant] 1.4-1.4 SL-1.6-1.6 SR

oe: 3293.77



Ø 20 - 80 mm

01710E kit

kit soufflet transmission [côté roue des deux côtés de l'essieu avant] 1.4-1.4 SL-1.6-1.6 SR

oe: 3293.77



Ø 20 - 80 mm

01761E kit

kit soufflet transmission [côté roue] 1.1-1.4 SL-1.4-1.6-1.6 SR-1.8-1.8 ST-1.8 D-1.9 D-1.9 SLD

oe: 9403293778



Ø 24 - 76 mm

01839 kit **00839**

kit soufflet transmission [du côté boîte de vitesses des deux côtés de l'essieu avant] 1.9 D-1.9 TD-1.9 DT

oe: 9609802380 -- 328779



Ø 25 - 90 mm

02305 kit **00080**

kit soufflet transmission [côté roue des deux côtés de l'essieu avant] 1.4-1.4 SL-1.6-1.6 SR

oe: 3293.96



Ø 11 - 39 mm

00844

soufflet direction [droite] 1.4-1.6-1.8 16V-1.8-1.9 D-1.9 TD-1.9 DT-2.0 16V-2.0 S16-2.0 XSi

oe: 4066.16

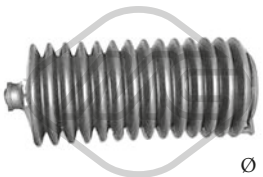

Ø 10 - 40 mm

01268 kit **00268**

kit soufflet crémaillère direction 1.4-1.4 SL-1.6 SR-1.6-1.8-1.9 SLD-2.0-2.0 S16-2.0 XSi-2.0 ST

oe: 1610938580 -- 4066.37



Ø 39 - 39 mm

01536C kit

kit soufflet crémaillère direction 1.1-1.4-1.4 SL-1.6-1.8-1.8 D-1.8 ST-1.9 SLD-1.9 D-1.9 DT-2.0-2.0 ST-2.0 S16-2.0 XSi

oe: 4066.15 -- 4066.22

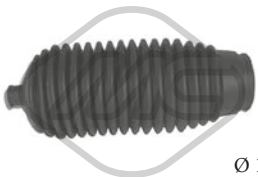

Ø 11 - 42 mm

01648 kit **00648**

kit soufflet crémaillère direction [droite] 1.4-1.6-1.8-1.8 D-1.9 D-1.9 TD-1.9 DT

oe: 406644



Ø 11 - 42 mm

01740 kit **00740**

kit soufflet crémaillère direction [gauche] 1.1-1.4-1.4 SL-1.6-1.6 SR-1.8 D-1.8-1.8 ST-1.8 16V-1.9 D-1.9 DT-1.9 SRDT-1.9 SLD-1.9 TD-2.0-2.0 HDi 90-2.0 16V-2.0 S16-2.0 ST-2.0 XSi

oe: 406643



21037

filtre transmission 1.6-1.6 SR-2.0 16V-2.0

oe: 2263.33 -- 2209.40



02926 Ø 152 mm - 6 gorges

poulie vilebrequin avec amortisseur de vibrations 1.8 D-1.9 SRDT-1.9 TD-1.9 DT

oe: 0515.G3

© INDUSTRIAL METALCAUCHO, S.L.U.



02927 Ø 153 mm - 6 gorges
poulie vilebrequin avec amortisseur de vibrations
1.9 D

oe: 0515.Q6 -- 0515.L7



02928 Ø 153 mm - 6 gorges
poulie vilebrequin sans amortisseur de vibrations
1.9 D-2.0 HDi 90

oe: 0515V0 -- 0515V6



02931
ressort tendeur alternateur 1.8 D-1.9 D-1.9 SLD-1.9 SRDT-1.9 TD-1.9 DT

oe: 5751.44 -- 5751.81



04481 Ø 127 mm - 6 gorges
poulie vilebrequin avec amortisseur de vibrations
1.8 16V-2.0 16V-2.0-2.0 S16

oe: 515.K6 -- 0515.K6



04485 Ø 127 mm - 6 gorges
poulie vilebrequin avec amortisseur de vibrations
1.8-1.8 ST-2.0 XSi-2.0-2.0 ST

oe: 515.H6 -- 0515.H6



06000 Ø 163 mm - 6 gorges
poulie vilebrequin avec amortisseur de vibrations
1.9 D-2.0 HDi 90

oe: 0515V0 -- 0515V6



06229 Ø 128 mm - 5 gorges
poulie vilebrequin sans amortisseur de vibrations
1.1-1.4-1.4 SL-1.6-1.6 SR

oe: 0515.H1 -- 9630873480

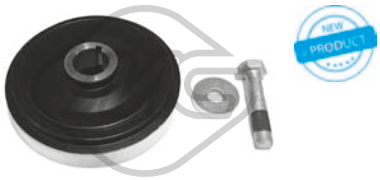

12926 Ø 152 mm - 6 gorges
kit poulie vilebrequin sans amortisseur de vibrations
1.8 D-1.9 SRDT-1.9 TD-1.9 DT

oe: 0515.G3

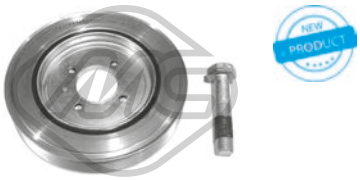

12927 Ø 153 mm - 6 gorges
kit poulie vilebrequin avec amortisseur de vibrations
1.9 D

oe: 0515.Q6 -- 0515.L7

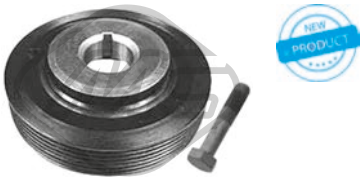

14481 Ø 127 mm - 6 gorges
kit poulie vilebrequin avec amortisseur de vibrations
1.8 16V-2.0 16V-2.0-2.0 S16

oe: 515.K6 -- 0515.K6

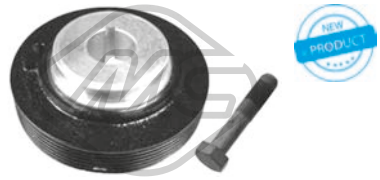

14485 Ø 127 mm - 6 gorges
kit poulie vilebrequin avec amortisseur de vibrations
1.8-1.8 ST-2.0 XSi-2.0-2.0 ST

oe: 515.H6 -- 0515.H6



16000 Ø 163 mm - 6 gorges
kit poulie vilebrequin avec amortisseur de vibrations
1.9 D-2.0 HDi 90

oe: 0515V0 -- 0515V6



04609 Ø 85 mm
galet tendeur alternateur 1.8 D-1.9 D-1.9 SLD-1.9 TD-1.9 SRDT-1.9 DT

oe: 5751.38

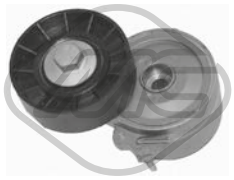

04807 Ø 70 mm
galet tendeur alternateur 1.8 D-1.9 D-1.9 SLD-2.0 HDi 90

oe: 96363551 -- 96344657

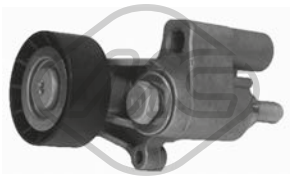

04826 Ø 60 mm
galet tendeur alternateur 1.8 D-1.9 D-1.9 SLD-1.9 TD-1.9 SRDT-1.9 DT-2.0 HDi 90

oe: 5751.30

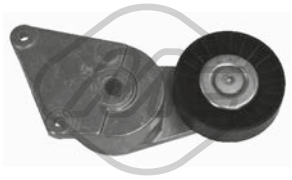

04895 Ø 90 mm
galet tendeur alternateur 1.8-1.8 16V-1.8 ST-2.0 16V-2.0-2.0 S16-2.0 ST-2.0 XSi

oe: 9609016880 -- 9626365280

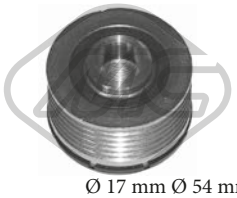

04915 Ø 17 mm Ø 54 mm - 5 gorges
poulie alternateur 1.9 D-2.0 HDi 90

oe: 57054F



04916 Ø 17 mm Ø 54.5 mm - 6 gorges
poulie alternateur 2.0 HDi 90

oe: 9949627

© INDUSTRIAL METALCAUCHO, S.L.U.



04928 Ø 59,8 mm
galet guide alternateur 1.9 D

oe: 5751.73



04929 Ø 17 mm Ø 90 mm
galet guide alternateur 1.8-1.8 ST-2.0 S16-2.0-2.0 XSi-2.0 ST

oe: 5751.20

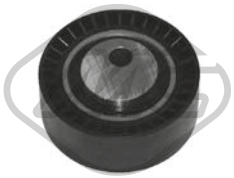

04995 Ø 70 mm
galet guide alternateur 1.8 D-1.9 D-1.9 SLD-1.9 TD-1.9 SRDT-1.9 DT-2.0 HDi 90

oe: 5751.29

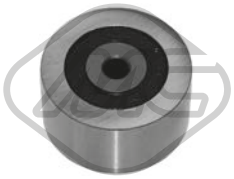

04996 Ø 50 mm
galet guide alternateur 2.0 HDi 90

oe: 5751.57 -- 5751.96

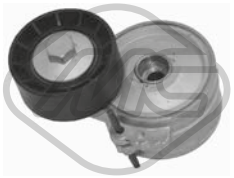

05043 Ø 60 mm
galet tendeur alternateur 1.9 D

oe: 5751.74

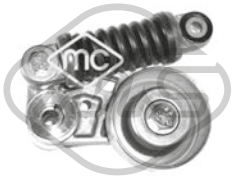

05427 Ø 65 mm
galet tendeur alternateur 1.4-1.4 SL

oe: 5751.52

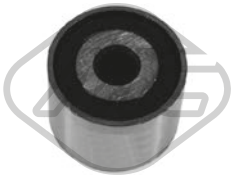

05486 Ø 10 mm Ø 37 mm
galet tendeur 1.9 D

oe: 5751.62 -- 5751.46



05487 Ø 50 mm
galet guide alternateur 2.0 HDi 90

oe: 1613837780 -- 5751.56

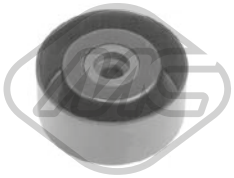

05488 Ø 8 mm Ø 60 mm
galet tendeur 1.9 D

oe: 1613838280 -- 575191



57151 Ø 60,0 mm
galet tendeur 1.4

oe: 829.90 -- 0829.90



03697
jeu couvres courroie 1.1-1.4-1.4 SL

oe: 0320.L3 -- 0320.S2

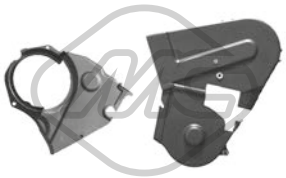

03698
jeu couvres courroie 1.9 D-1.9 SLD-1.9 TD-1.9 DT-1.9 SRDT

oe: 0320.F9 -- 0320.H3

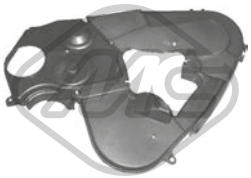

03699
jeu couvres courroie 2.0 HDi 90

oe: 0320.S7 -- 0320.N5

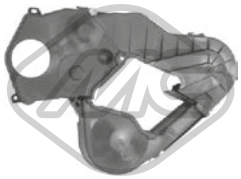

03700
jeu couvres courroie 1.9 D

oe: 0320.N4 -- 0320.N3

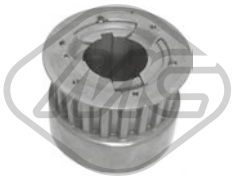

05329
roue dentée 1.9 D

oe: 0513.74



05330 Ø 70 mm
pignon distributeur 2.0 HDi 90

oe: 0513.A9 -- 0513.A2

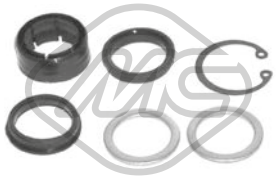

00287
jeu bagues crémaillère 1.1-1.4-1.4 SL-1.6-1.8 16V-1.8-1.8 ST-1.8 D-1.9 D-1.9 SLD-1.9 DT-2.0-2.0 HDi 90-2.0 S16-2.0 16V-2.0 ST-2.0 XSi

oe: 7903053527 -- 7910033422



00816
vérin, direction assistée [essieu avant] 1.1-1.4 SL-1.4-1.6-1.6 SR-1.8-1.8 16V-1.8 D-1.8 ST-1.9 D-1.9 DT-1.9 TD-1.9 SLD-1.9 SRDT-2.0-2.0 16V-2.0 HDi 90-2.0 S16-2.0 ST-2.0 XSi
oe: 401144

© INDUSTRIAL METALCAUCHO, S.L.U.



02306 Ø 12.5 mm Ø 20.5 mm
silentbloc 1.1-1.4-1.4 SL-1.6-1.6 SR-1.8 16V-1.8-1.8 D-1.8 ST-1.9 D-1.9 DT-1.9 SRDT-1.9 SLD-1.9 TD-2.0-2.0 HDi 90-2.0 16V-2.0 S16-2.0 ST-2.0 XSi

oe: 4059.06



53001 L: 90 mm
rotule de direction [des deux côtés de l'essieu avant] 1.1-1.4-1.4 SL-1.6-1.6 SR-1.8 16V-1.8-1.8 D-1.8 ST-1.9 D-1.9 DT-1.9 SRDT-1.9 SLD-1.9 TD-2.0-2.0 HDi 90-2.0 16V-2.0 S16-2.0 ST-2.0 XSi
oe: 1607316180 -- 381750

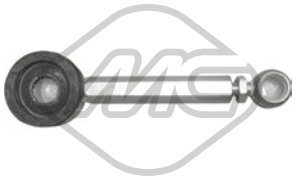

02865
biellette de BV 1.8 16V-1.9 D-1.9 TD-2.0-2.0 16V-2.0 HDi 90

oe: 2454.G4 -- 2454E9

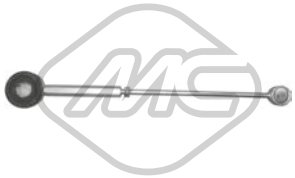

02866
biellette de BV 1.1-1.4-1.4 SL-1.6-1.6 SR-1.8 16V-1.8-1.8 D-1.8 ST-1.9 D-1.9 DT-1.9 SRDT-1.9 SLD-1.9 TD-2.0-2.0 HDi 90-2.0 16V-2.0 S16-2.0 ST-2.0 XSi

oe: 245275 -- 245274



04051
jeu bagues embrayage 1.1-1.4 SL-1.6-1.6 SR-1.8 16V-1.8 ST-1.9 D-1.9 SLD-1.9 SRDT-2.0-2.0 HDi 90-2.0 S16-2.0 ST

oe: 217554 -- 217555



04564
bague d'étanchéité, différentiel 1.1-1.4-1.4 SL-1.6-1.6 SR-1.8 16V-1.8-1.8 D-1.8 ST-1.9 D-1.9 SRDT-1.9 DT-1.9 SLD-1.9 TD-2.0-2.0 16V-2.0 HDi 90-2.0 S16-2.0 ST-2.0 XSi
oe: 312144 -- 312146

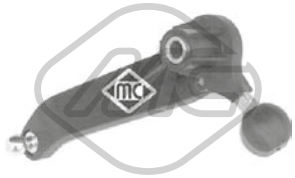

04990
articulacion BV 1.4-1.4 SL-1.6-1.6 SR

oe: 2449.91



04992
articulacion BV 1.8-1.8 16V-1.9 D-1.9 SRDT-1.9 TD-1.9 DT-2.0-2.0 HDi 90

oe: 2449.87 -- 2449.86

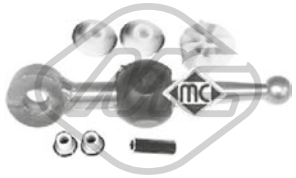

04993
articulacion BV 1.4 SL-1.6

oe: 96142905 -- 2435.86



02770
revêtement de pédale 1.1-1.4-1.4 SL-1.6-1.6 SR-1.8 16V-1.8-1.8 D-1.8 ST-1.9 D-1.9 DT-1.9 SRDT-1.9 SLD-1.9 TD-2.0-2.0 HDi 90-2.0 16V-2.0 S16-2.0 ST-2.0 XSi
oe: 4504.12



02772
revêtement de pédale 1.4-1.6-1.8-1.8 D-1.9 D-1.9 TD-1.9 DT

oe: 160407



03878
biellette cable embrayage

oe: 2128.31 -- 2128.22



04043
jeu bagues embrayage 1.8-1.8 16V-1.8 ST-1.8 D-1.9 SRDT-1.9 D-1.9 DT-1.9 SLD-1.9 TD-2.0 16V-2.0-2.0 HDi 90-2.0 S16

oe: 2175.21 -- 2175.20

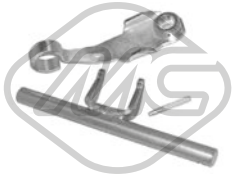

04052
fourchette embrayage 1.8-1.8 16V-1.8 ST-1.8 D-1.9 SLD-1.9 D-2.0-2.0 HDi 90

oe: 211525



04057
jeu bagues embrayage [essieu avant] 1.1-1.4-1.4 SL-1.6-1.6 SR-1.8-1.8 16V-1.8 D-1.8 ST-1.9 D-1.9 SRDT-1.9 TD-1.9 DT-1.9 SLD-2.0 16V-2.0 HDi 90-2.0-2.0 S16
oe: 2175.12 -- 2175.11



04300
fourchette embrayage

oe: 2117.52



04424 Ø 22,0|24 mm L: 57 mm
douille de guidage embrayage 1.1-1.4-1.4 SL-1.6-1.6 SR-1.8 16V-1.8-1.8 D-1.8 ST-1.9 D-1.9 DT-1.9 SLD-1.9 TD-1.9 SRDT-2.0-2.0 S16-2.0 XSi-2.0 ST

oe: 2105.38 -- 2105.14

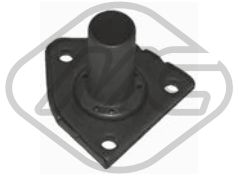

04605 Ø 23 mm
douille de guidage embrayage 1.9 DT-1.9 SRDT-1.9 TD-2.0 S16

oe: 210535

© INDUSTRIAL METALCAUCHO, S.L.U.



04620 Ø 32 mm Ø 50 mm
bague d'étanchéité, différentiel 1.1-1.4 SL-1.4-1.6-1.6 SR-1.8 16V-1.8-1.8 ST-1.8 D-1.9 D-1.9 SLD-1.9 SRDT-1.9 DT-2.0-2.0 HDi 90-2.0 16V-2.0 S16-2.0 ST-2.0 XSi
oe: 312165 -- 312124



80018 L: 626/368 mm
cable commande d'embrayage 1.8-1.8 16V-1.8 ST-1.8 D-1.9 D-1.9 SLD-1.9 SRDT-2.0 HDi 90-2.0 XSi-2.0 ST

oe: 2150.Y8 -- 9634901780



80054 L: 667/314 mm
cable commande d'embrayage 1.8-1.8 16V-1.8 ST-1.9 D-1.9 SLD-2.0-2.0 XSi-2.0 ST

oe: 2150.R2



80056 L: 655/330 mm
cable commande d'embrayage 1.8-1.8 16V-1.8 D-1.8 ST-1.9 SLD-1.9 D-1.9 TD-2.0-2.0 HDi 90-2.0 16V-2.0 ST-2.0 XSi

oe: 2150.Y1 -- 2150.W9



80070 L: 663/335 mm
cable commande d'embrayage 1.8-1.8 16V-1.8 ST-2.0

oe: 2150V9 -- 2150E8



80104 L: 676/380 mm
cable commande d'embrayage 1.1-1.4 SL-1.4-1.6-1.6 SR-2.0 XSi-2.0 ST

oe: 2150E9



80185 L: 1034/520 mm
cable commande d'embrayage 2.0 S16

oe: 2150.T5 -- 2150.T4

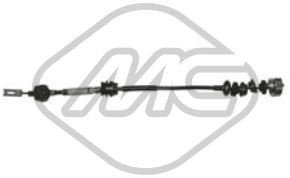

80227 L: 750/500 mm
cable commande d'embrayage 1.9 DT-1.9 SRDT-1.9 TD-2.0 S16-2.0

oe: 9632326780 -- 2150.Y2



80326 L: 694/513 mm
cable commande d'embrayage 1.9 DT-1.9 TD-1.9 SRDT-2.0 16V-2.0-2.0 S16-2.0 ST

oe: 2150.Y9 -- 9634729480

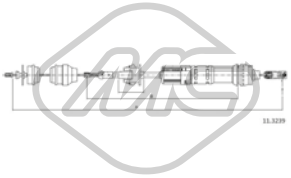

82720 L: 725/513 mm
cable commande d'embrayage 1.9 DT-1.9 SRDT-1.9 TD-2.0 S16-2.0

oe: 9634114180 -- 2150.Y2

84822
cable commande d'embrayage 1.8-1.8 16V-1.8 ST-1.8 D-1.9 D-1.9 SLD-1.9 SRDT-2.0 HDi 90-2.0 XSi-2.0 ST

oe: 2150.Y8 -- 9634901780

84825
cable commande d'embrayage 1.8-1.8 16V-1.8 ST-1.8 D

oe: 2150.L5

84827
cable commande d'embrayage 2.0 16V-2.0-2.0 S16

oe: 9634114180 -- 2150.Y2



00084
support echappement 1.4-1.6-1.8 D-1.8-1.9 DT-1.9 D-1.9 TD-2.0

oe: 1755.59



00088
support echappement 1.4-1.6-1.8-1.8 D-1.9 D-1.9 TD-1.9 DT

oe: 96125080 -- 175561



00748 Ø 66 mm
bride métallique échappement

oe: 171316



00749 Ø 69 mm
collier de serrage échappement

oe: 171335 -- 171335



02391
kit joint échappement 1.8-1.8 ST-1.8 16V-2.0 16V-2.0-2.0 S16-2.0 ST-2.0 XSi

oe: 179854

© INDUSTRIAL METALCAUCHO, S.L.U.



02392
kit joint échappement 1.1-1.4

oe: 1798.41 -- 179876



02692
support echappement [avant] 1.1-1.4 SL-1.4-1.6-1.6 SR-1.8 D-1.8 ST-1.8-1.9 D-1.9 DT-1.9 TD-1.9 SRDT-2.0-2.0 S16-2.0 ST-2.0 XSi

oe: 175566 -- 175558



02753
support echappement 1.1-1.4-1.4 SL-1.6-1.6 SR-1.8 16V-1.8-1.8 D-1.8 ST-1.9 D-1.9 DT-1.9 SRDT-1.9 SLD-1.9 TD-2.0-2.0 HDi 90-2.0 16V-2.0 S16-2.0 ST-2.0 XSi
oe: 1755.69 -- 1755.63



02754
support echappement 1.1-1.4 SL-1.4-1.6-1.8-1.8 16V-1.8 D-1.8 ST-1.9 D-1.9 DT-1.9 SRDT-1.9 SLD-1.9 TD-2.0-2.0 HDi 90-2.0 16V-2.0 S16-2.0 ST-2.0 XSi
oe: 1755.62



02938
kit montage collecteur 1.9 D

oe: 179712



02939
kit montage collecteur 2.0 HDi 90

oe: 179718

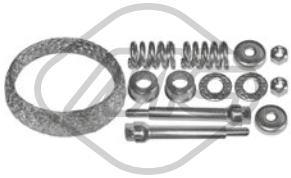

02940
kit montage collecteur 1.8 16V-2.0-2.0 S16-2.0 ST

oe: 179880 -- 179875



02973
kit montage collecteur 1.8 D-1.9 D

oe: 179845



04039
kit montage collecteur 1.6-1.6 SR

oe: 179874



04040
kit montage collecteur 1.9 SRDT-1.9 TD

oe: 179705

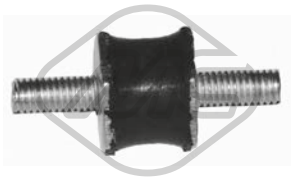

04490 Ø 18 mm
support

oe: 143910



04479 L: 50,4 mm
cache moteur 2.0 HDi 90

oe: 0137.F6 -- 0137.11



02064
pompe lave-glaces 1.1-1.4-1.4 SL-1.6-1.6 SR-1.8-1.8 16V-1.8 ST-1.8 D-1.9 D-1.9 SLD-1.9 TD-1.9 DT-1.9 SRDT-2.0 HDi 90-2.0-2.0 16V-2.0 S16-2.0 ST-2.0 XSi

oe: 6434.60



02068
pompe lave-glaces 1.1-1.4-1.4 SL-1.6-1.6 SR-1.8 16V-1.8-1.8 D-1.8 ST-1.9 D-1.9 DT-1.9 SRDT-1.9 SLD-1.9 TD-2.0-2.0 HDi 90-2.0 16V-2.0 S16-2.0 ST-2.0 XSi
oe: 6434.58



03891
bouchon réservoir eau nettoyage 1.1-1.4-1.4 SL-1.6-1.6 SR-1.8-1.8 16V-1.8 D-1.8 ST-1.9 SLD-1.9 SRDT-1.9 D-1.9 STD-1.9 DT-1.9 TD-2.0-2.0 HDi 90-2.0 16V-2.0 S16-2.0 ST-2.0 XSi
oe: 6432.30

ABS

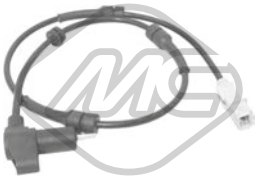

50186 L: 820 mm
capteur ABS Capteur passif [des deux côtés du pont arrière] 1.1-1.4 SL-1.4-1.6-1.6 SR-1.8 ST-1.8-1.8 D-1.9 D-1.9 SLD-1.9 SRDT-1.9 DT

oe: 96227489 -- 96217756

ABS



50188 L: 1260 mm
capteur ABS Capteur passif [essieu avant] 1.1-1.4 SL-1.4-1.6-1.6 SR-1.8-1.8 16V-1.8 D-1.8 ST-1.9 D-1.9 DT-1.9 TD-1.9 SLD-1.9 SRDT-2.0-2.0 HDi 90-2.0 16V-2.0 S16-2.0 ST-2.0 XSi
oe: 454545 -- 454532

© INDUSTRIAL METALCAUCHO, S.L.U.

CIRCUIT D'EAU

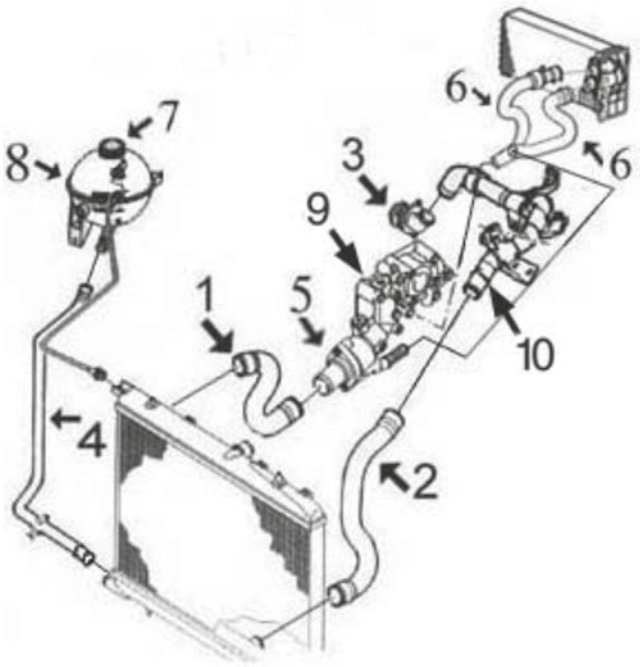

essence 1.4-TU3 et 1.6-TU5J4

1	08900	durit radiateur sup.
2	08624	durit radiateur inf.
3	03640	bride plastique pompe de l'eau 1.6TU5
	03641	bride plastique pompe de l'eau 1.4TU3
5	03620	bride de thermostat
6	08938	kit durit chauffage - ventilation
7	03560	bouchon de vase d'expansion
8	03638	vase d'expansion
9	03778	thermostat 1.4/16v ET3J4
	03791	thermostat 1.4/8vtU3
	05241	thermostat 1.6TU jusqu'à -6/'05

C88M4771M4882M5011M5113CAP1_PEUGEOT 307 08/2000 -

CIRCUIT D'EAU

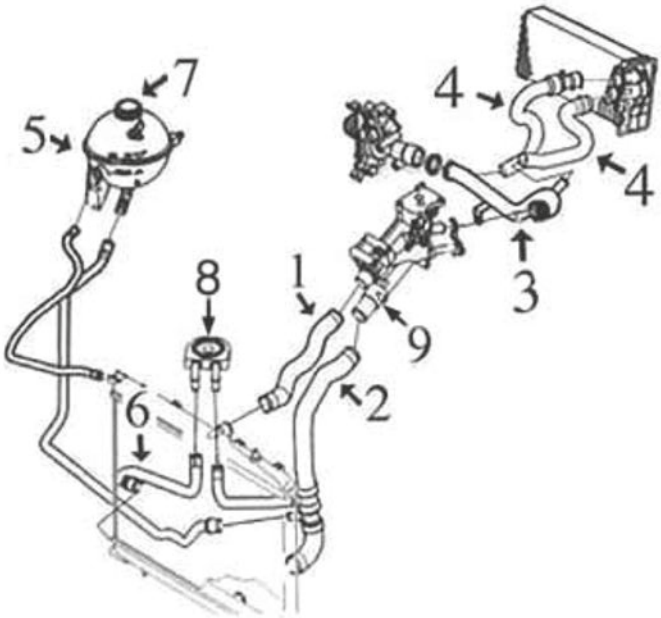

essence 2.0-EW10J4

2	08945	durit radiateur inf.
3	03200	durit refroidissement
4	08942	kit durit chauffage - ventilation
5	03638	vase d'expansion
6	08944	durit de échangeur à radiateur
7	03560	bouchon de vase d'expansion
8	05402	radiateur d'huile

C88M4771M4882M5011M5113CAP2_PEUGEOT 307 08/2000 -

CIRCUIT D'EAU

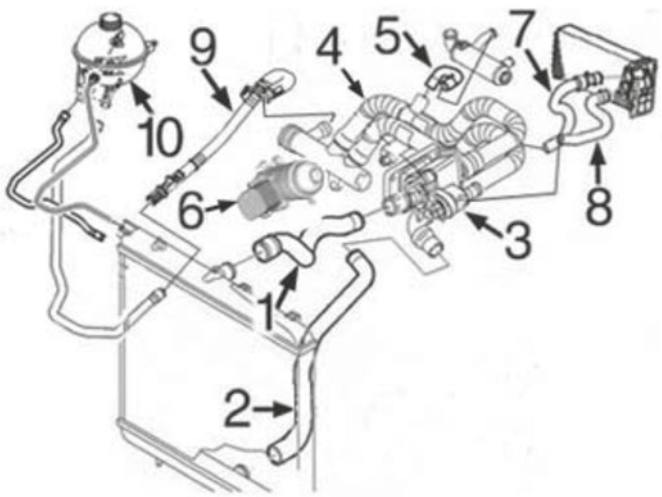

diesel 1.4HDi (DV4) et 1.6HDi (DV6)

1	09186	durit superior radiateur1.4HDi
	09188	durit superior radiateur 1.6HDi
2	09187	durit radiateur inf.
3	03774	thermostat 1.4HDi
	03776	thermostat 1.6HDi de 1/'06-
	03800	thermostat 1.6HDi jusqu'à -1/'06
4	03784	durit de pompe à thermostat 1.4HDi
	03785	durit de pompe à termost. 1.6HDi -1/'06
	03792	durit de pompe à termost. 1.6HDi 1/'06-
5	09202	durit de tube à filtre
6	05739	échangeur thermique 1.4HDi
	05740	échangeur thermique 1.6HDi
7	09192	durit de chauffage à tube 1.4HDi
	09193	durit de chauffage à tube 1.6HDi
8	09191	durit de chauffage à thermostat 1.4HDi-1.6HDi
9	03197	tube liquide refroidissement
10	03560	bouchon de vase d'expansion
	03638	vase d'expansion -5/'04

C88M4771M4882M5011M5113CAP3 PEUGEOT 307 08/2000 -

CIRCUIT D'EAU

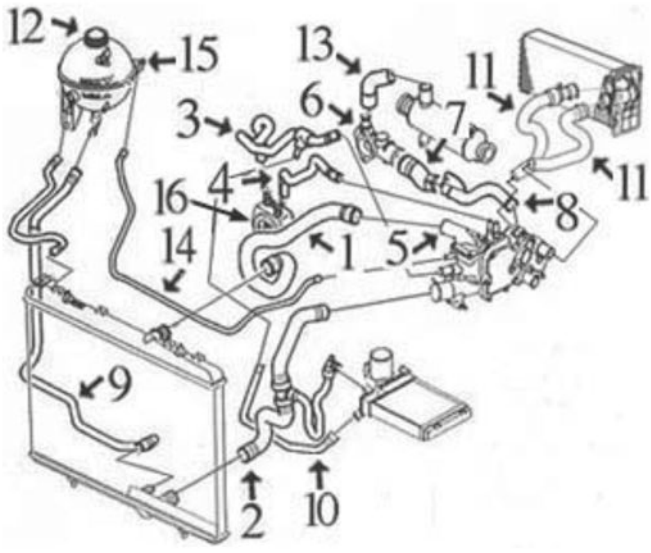

diesel 2.0HDi de 90CV (DW10TD) et 110CV (DW10ATED), moteurs 8 soupapes

1	08899	durit superior radiateur TD-90CH
	08935	durit superior radiateur ATED-110CH o con FAP(*)
2	08896	durit plus bas radiateur TD-90CH
	08934	durit plus bas radiateur ATED-110CHo con FAP(*)
3	08554	durit d'échangeur à thermostat jusqu'à 09170 (-1/'02)
	08943	jeu de durit d'échangeur à thermostat 09170 (1/'02-)
4	08586	durit d'échangeur à thermostat jusqu'à 09170 (-1/'02)
	08943	jeu de durit d'échangeur à thermostat 09170 (1/'02-)
5	03556	bride de thermostat
6	03554	raccord
7	08587	durit refroidissement
8	03139	durit refroidissement
9	08937	durit vase d'expansion à radiateur
11	08936	jeu de durite accès/sortie chauffage
12	03560	bouchon de vase d'expansion
15	03638	vase d'expansion
16	05401	radiateur d'huile

C88M4771M4882M5011M5113CAP4 PEUGEOT 307 08/2000 -

© INDUSTRIAL METALCAUCHO, S.L.U.

CIRCUIT D'EAU

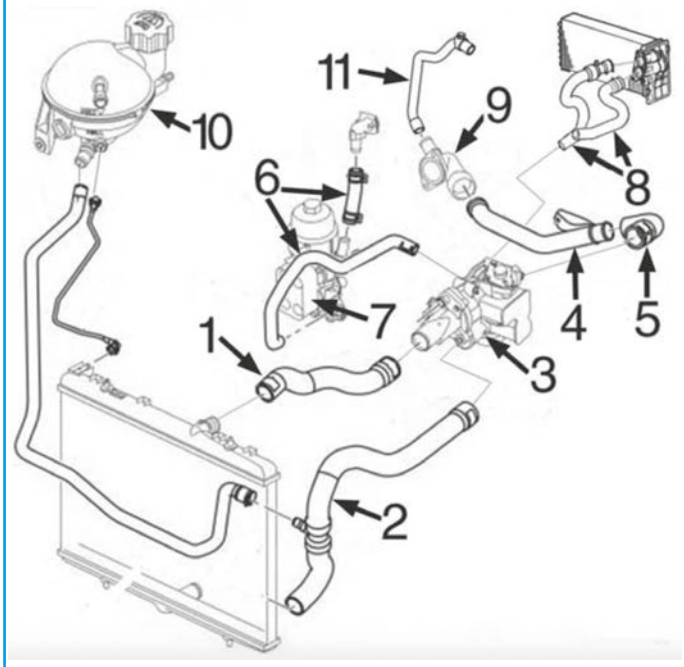

diesel 2.0HDi-DW10BTED4, moteur 16 soupapes

1	09194	durit radiateur sup.
2	09195	durit radiateur inf.
3	03787	bride de thermostat
4	03203	durit refroidissement
5	05118	durit de tube métallique à thermostat
8	09200	jeu durit chauffage
10	03560	bouchon de vase d'expansion
	03780	vase d'expansion

C88M4771M4882M5011M5113CAPS PEUGEOT 307 08/2000 -



02361 Ø 51 mm Ø 58 mm
joint thermostat 2.0 HDi 110-2.0 HDi 90

oe: 133992



03139
tube d'eau métallique 2.0 HDi 110-2.0 HDi 90

oe: 1307YZ

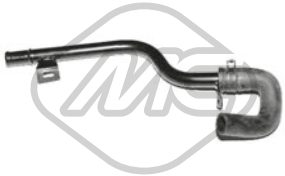

03197
tube d'eau métallique 1.6 HDi-1.6 HDi 110

oe: 1317R8



03198
tube d'eau métallique [supérieur]

oe: 1351.FE -- 1351.VA



03200
tube d'eau métallique 2.0 16V-2.0

oe: 1341.E0 -- 1341.E1



03203
tube d'eau métallique 2.0 HDi 110-2.0 HDi 135-2.0 HDi 90

oe: 1340.71 -- 1323.35

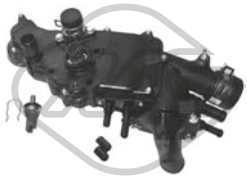

03233
bride liquide refroidissement 83 °C 2.0 HDi 110-2.0 HDi 90-2.0 HDi 135

oe: 1336.S4 -- 1336.W7

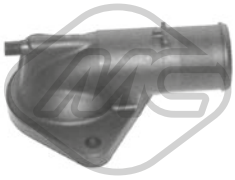

03556
couvercle thermostat 2.0 HDi 110-2.0 HDi 90

oe: 1336.R9



03560 Pression [bar]: 1,4
bouchon vase d'expansion 1.4-1.4 16V-1.4 HDi-1.6 HDi 110-1.6 16V-1.6 HDi-2.0 16V-2.0 HDi 135-2.0 HDi 110-2.0-2.0 HDi 90

oe: 1306.E4 -- 1306.C9



03620
couvercle thermostat 89 °C 1.4-1.4 16V-1.6 16V

oe: 1336N5 -- 1336Q1



03638
vase d'expansion 1.4-1.4 16V-1.6 16V-2.0 16V-2.0-2.0 HDi 110-2.0 HDi 90

oe: 1323.22 -- 1323.Z8



03640
bride liquide refroidissement 1.6 16V

oe: 1201C3



03641
bride liquide refroidissement 1.4-1.4 16V

oe: 1206.96 -- 1201.C2



03762 Pression [bar]: 1.4
bouchon vase d'expansion 1.4-1.4 HDi-1.4 16V-1.6 HDi-1.6 16V-1.6 HDi 110-2.0 HDi 135-2.0 16V-2.0-2.0 HDi 110-2.0 HDi 90

oe: 130691



03763
jeu connecteurs vas expansion 1.4-1.4 16V-1.6 16V-2.0 16V-2.0-2.0 HDi 110-2.0 HDi 90

oe: 132322



03774
bride liquide refroidissement 83 °C 1.4 HDi

oe: 1336.V6

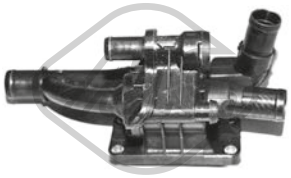

03776
bride liquide refroidissement 82 °C 1.6 HDi-1.6 HDi 110

oe: 1336.AF



03778
bride liquide refroidissement 91 °C 1.4 16V-1.6 16V

oe: 1336.Z0



03780
vase d'expansion 1.4 HDi-1.4 HDi 70-1.6 HDi-1.6 HDi 110-2.0 HDi 135-2.0 HDi 110-2.0 HDi 90

oe: 1323.A3 -- 1323.H7

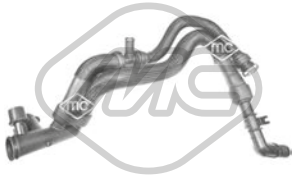

03784
durit de radiateur 1.4 HDi

oe: 9641522280 -- 1336.X3



03785
durit de radiateur [supérieur] 1.6 HDi 110

oe: 1254380 -- 1336x3

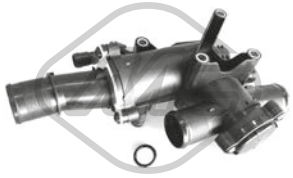

03787
bride liquide refroidissement 80 °C 2.0 HDi 135

oe: 1336Y9



03790
thermostat d'eau 89 °C 2.0 16V-2.0

oe: 1338A0

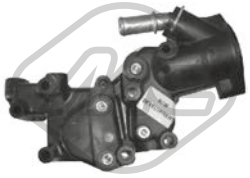

03791
bride liquide refroidissement 1.4

oe: 1336.P9 -- 1336.Y8

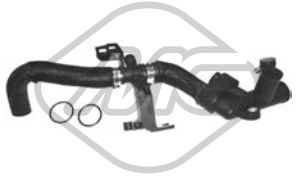

03792
durit de radiateur 1.6 HDi-1.6 HDi 110

oe: 9689033480 -- 1336.AG

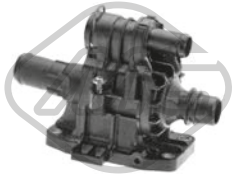

03800
bride liquide refroidissement 82 °C 1.6 HDi-1.6 HDi 110

oe: 1336.X2



03881 Pression [bar]: 1,4
bouchon vase d'expansion 1.4-1.4 16V-1.4 HDi-1.6 HDi 110-1.6 16V-1.6 HDi-2.0 16V-2.0 HDi 135-2.0 HDi 110-2.0-2.0 HDi 90

oe: 1306J5

© INDUSTRIAL METALCAUCHO, S.L.U.



05118 Ø 32|36 mm L: 150 mm
durit de radiateur 2.0 HDi 135

oe: 1323.JG

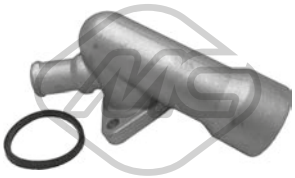

05227
bride liquide refroidissement

oe: 1336W9 -- 1336Y7



05241
bride liquide refroidissement 1.4 16V-1.6 16V-1.6

oe: 1336.W3



07398
durit de radiateur 2.0 HDi 135

oe: 132337



07399
durit de radiateur 2.0 HDi 135

oe: 1323CR



07676
durit turbo 1.6 HDi

oe: 0382NL



08554
durit échangeur 2.0 HDi 90

oe: 1307RR

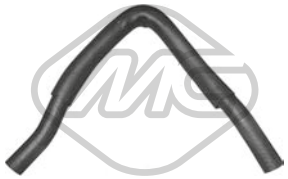

08586
durit échangeur 2.0 HDi 110-2.0 HDi 90

oe: 1307RZ

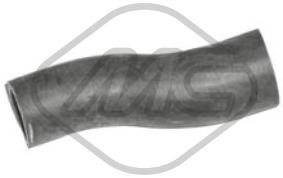

08587
durit de radiateur [arrière] 2.0 HDi 110-2.0 HDi 90

oe: 1307PR



08624
durit de radiateur [inférieur] 1.4-1.6 16V

oe: 1351.EJ -- 1351Y4



08677
durit de radiateur [supérieur]

oe: 1343AG



08896
durit de radiateur [inférieur] 2.0 HDi 90

oe: 1351HT -- 1351EP



08899
durit de radiateur [supérieur] 2.0 HDi 90

oe: 1343EQ



08900
durit de radiateur [supérieur] 1.4-1.4 16V-1.6 16V

oe: 1343EL



08934
durit de radiateur [inférieur] 2.0 HDi 110

oe: 1351HW



08935
durit de radiateur [supérieur] 2.0 HDi 110

oe: 1343GE -- 1343EV

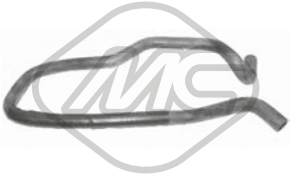

08937
durit de radiateur 2.0 HDi 110-2.0 HDi 90

oe: 1323.E6 -- 1307.WS



08943
jeu de durit chauffage 2.0 HDi 110-2.0 HDi 90

oe: 1307WJ -- 1307WH

© INDUSTRIAL METALCAUCHO, S.L.U.



08945
durit de radiateur [inférieur] 2.0 16V

oe: 1351.EA



09186
durit de radiateur [supérieur] 1.4 HDi

oe: 1343FC



09187
durit de radiateur [inférieur] 1.4 HDi-1.6 HDi 110-1.6 HDi

oe: 1351RE -- 1351KQ



09188
durit de radiateur [supérieur] 1.6 HDi-1.6 HDi 110

oe: 1343HT -- 1343KX



09194
durit de radiateur [supérieur] 2.0 HDi 135

oe: 1343FW



09195
durit de radiateur [inférieur] 2.0 HDi 135

oe: 1351HQ



09196
durit de radiateur [supérieur] 1.6 16V

oe: 1343HX



09202
durit de radiateur 1.4 HDi-1.6 HDi 110-1.6 HDi

oe: 11537805997 -- 1317N7



08936
jeu de durit chauffage [entrée] 2.0 HDi 110-2.0 HDi 90

oe: 6466G1

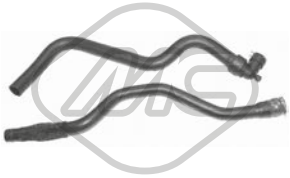

08938
jeu de durit chauffage 1.4-1.4 16V-1.6 16V

oe: 6466.FW -- 6466F7

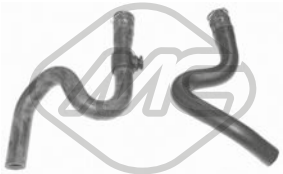

08942
jeu de durit chauffage [entrée] 2.0 16V-2.0

oe: 6466F5

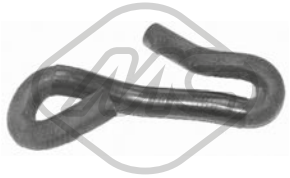

08944
durit échangeur 2.0 16V

oe: 1307.ZE



09191
durit chauffage 1.4 HDi-1.6 HDi 110-1.6 HDi

oe: 6466F8 -- 6466CJ



09192
durit chauffage 1.4 HDi

oe: 6466.F9



09193 Ø 22 mm
durit chauffage 1.6 HDi-1.6 HDi 110

oe: 6466CL



09200
jeu de durit chauffage 2.0 16V

oe: 6466.W1 -- 6466.W2



35820
durit 1.6 16V

oe: 1192W0 -- 1192W0



03639
bouchon de remplissage d'huile 1.4

oe: 0258.55

© INDUSTRIAL METALCAUCHO, S.L.U.

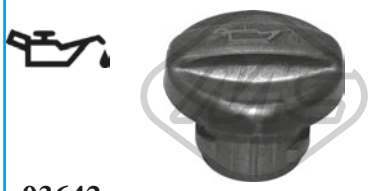

03642
bouchon de remplissage d'huile 1.4 HDi-1.4 HDi 70-1.6 HDi-1.6 HDi 110-2.0 HDi 110-2.0 HDi 90

oe: 1180.F9



03659
bouchon de remplissage d'huile 1.6 16V-2.0 16V-2.0

oe: 0258.56 -- 0258.65

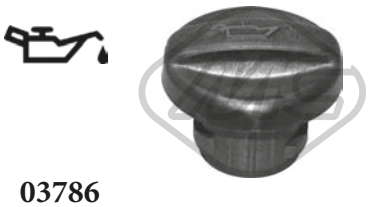

03786
bouchon de remplissage d'huile 1.4 16V-2.0 16V

oe: 0258.60 -- 0258.66



03793
bouchon de remplissage d'huile

oe: 1180.P2



03813 Ø 75 mm
couvercle filtre huile

oe: 1103.J5



03837 Ø 80 mm
couvercle filtre huile 2.0 HDi 110-2.0 HDi 135-2.0 HDi 90

oe: 1103.P8 -- 1103.L7



03839 Ø 79 mm
couvercle filtre huile 1.4 HDi-1.4 HDi 70-1.6 HDi-1.6 HDi 110

oe: 1103K4



05397
carter d'huile 1.4 HDi-1.6 HDi 110-1.6 HDi

oe: 0301N1

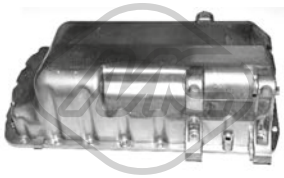

05398
carter d'huile 2.0 HDi 110-2.0 HDi 90

oe: 0301K2



05404
carter d'huile 2.0 HDi 90

oe: 0301J7

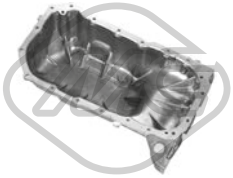

39564
carter d'huile 1.6 16V

oe: 9813206580 -- 9804479380

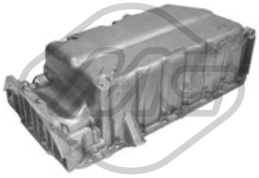

39565
carter d'huile 2.0 HDi 135

oe: 1573009 -- 1374235



50291 Nombre de connexions: 2
capteur température liquide refroidissement 1.4 HDi-1.6 HDi 110-1.6 HDi-2.0 16V-2.0 HDi 135-2.0 HDi 110-2.0 HDi 90

oe: 1338C1



00667 Filetage: 16x150
bouchon carter d'huile 1.4-1.4 16V-1.6 16V

oe: 2221.11 -- 016393



02024 Ø 14 mm Ø 22 mm
rondelle carter 1.4-1.6 16V

oe: 0164.54



02050 Ø 14 mm Ø 22 mm
rondelle carter

oe: 031327



02051 Ø 10 mm Ø 21 mm
rondelle cuivre 1.4 HDi-1.6 HDi 110-1.6 HDi-2.0 HDi 110-2.0 HDi 90

oe: 0313.40 -- 0313.33



02452 Filetage: 14x125
bouchon carter d'huile 1.6-2.0 16V-2.0-2.0 HDi 110-2.0 HDi 135-2.0 HDi 90

oe: 0311.18 -- 0311.38

© INDUSTRIAL METALCAUCHO, S.L.U.



02929 Filetage: M10x1,25
bouchon carter d'huile 1.4 HDi-1.6 HDi 110-1.6 HDi-2.0 HDi 110-2.0 HDi 90

oe: 0311.29

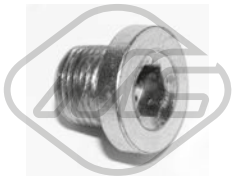

05254 Filetage: 14x125
bouchon carter d'huile 2.0 16V-2.0-2.0 HDi 110-2.0 HDi 135

oe: 0311.28

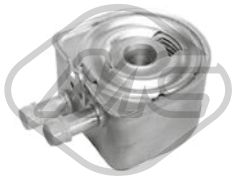

05401
radiateur d'huile 2.0 HDi 110-2.0 HDi 90

oe: 1103.N1 -- 1103N1



05402
radiateur d'huile 2.0 16V-2.0-2.0 HDi 135

oe: 1103N0



05739
radiateur d'huile 1.4 HDi-1.6 HDi

oe: 1103.K2



05740
radiateur d'huile 1.6 HDi

oe: 1103.L1

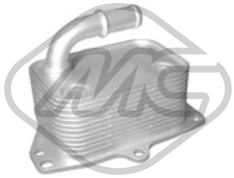

06347
radiateur d'huile 2.0 16V

oe: 1103.N3



39065
radiateur d'huile 2.0 HDi 135

oe: 3M5Q6714AA -- 1232498



09198
jeu de durit

oe: 1103.L4 -- 132334

04593 L: 490 mm
jauge de niveau d'huile 1.4

oe: 9651347480 -- 1174.82

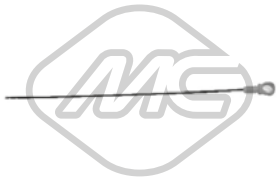

04594 L: 529 mm
jauge de niveau d'huile 2.0 HDi 110-2.0 HDi 135-2.0 HDi 90

oe: 117461



04739 L: 515 mm
jauge de niveau d'huile 1.6 16V

oe: 117464



04740 L: 536 mm
jauge de niveau d'huile 1.4 HDi

oe: 117485



04741 L: 565 mm
jauge de niveau d'huile 1.6 HDi-1.6 HDi 110

oe: 1174.G2 -- 1174E6



05211 L: 452 mm
jauge de niveau d'huile 1.4 HDi

oe: 1174G3



05212 L: 591 mm
jauge de niveau d'huile 1.6 HDi-1.6 HDi 110

oe: 1174.G2 -- 1174E6

05217 L: 575 mm
jauge de niveau d'huile 2.0 HDi 110-2.0 HDi 135-2.0 HDi 90

oe: 1174.89



05220 L: 585 mm
jauge de niveau d'huile 1.4 16V

oe: 1174.83

© INDUSTRIAL METALCAUCHO, S.L.U.

05221 L: 570 mm
jauge de niveau d'huile 1.6 16V

oe: 1174.93 -- 117488



05224 L: 537 mm
jauge de niveau d'huile 2.0 16V-2.0

oe: 1174.E1 -- 1174.E2



08636
durit recyclage 2.0 HDi 110-2.0 HDi 90

oe: 1192T5



Type de fonctionnement: électrique
93023 Nombre de connexions: 5
vanne EGR avec joint d'étanchéite 1.6 HDi-1.6 HDi 110

oe: 9649358780 -- 9660276280



Type de fonctionnement: électrique
93032 Nombre de connexions: 5
vanne EGR avec joint d'étanchéite 2.0 16V-2.0

oe: 1628.JF

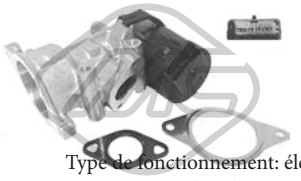

Type de fonctionnement: électrique
93053 Nombre de connexions: 5
vanne EGR avec joints 2.0 HDi 135

oe: 1618.S8 -- 1618.32



03835 Ø 94 mm
filtre à carburant 2.0 HDi 110-2.0 HDi 90

oe: 96399841 -- 96387755

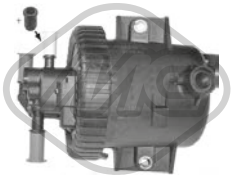

03836 Ø 13,9 mm Ø 78,4 mm L: 65,5 mm
filtre à carburant 2.0 HDi 110-2.0 HDi 90

oe: 1901.65



03877 Ø 170 mm
bouchon réservoir carburant 1.4-1.4 16V-1.4 HDi-1.4 HDi 70-1.6-1.6 16V-1.6 HDi-1.6 HDi 110-2.0 16V-2.0 HDi 135-2.0-2.0 HDi 110-2.0 HDi 90

oe: 153141 -- 153130



05391 Ø 107 mm
filtre à carburant 1.4 HDi

oe: 9646231080 -- 9641789680



05392 Ø 110 mm
filtre à carburant 1.6 HDi-1.6 HDi 110

oe: 190195 -- 190181



06582
kit injection 12 pièces 1.6 HDi-1.6 HDi 110

oe: 189173 -- 1610564580



06584
kit injection 12 pièces 1.4 HDi-1.4 HDi 70

oe: 0348T8 -- 1982F7



92007
tuyauterie injection 1.4 HDi

oe: 1574T0



92008
tuyauterie injection 1.4 HDi

oe: 1574T1

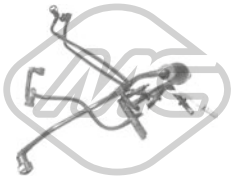

92033
tuyau injection 1.4 HDi-1.4 HDi 70

oe: 1574T2

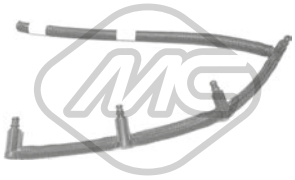

92045
tuyau injection 1.6 HDi-1.6 HDi 110

oe: 1574Q5 -- 1574R2

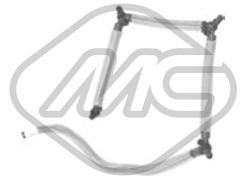

92046
raccord, injecteur 2.0 HDi 135

oe: 1574.HL

© INDUSTRIAL METALCAUCHO, S.L.U.

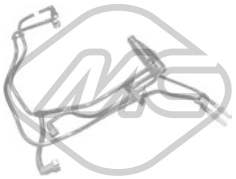

92056
tuyau injection 1.6 HDi-1.6 HDi 110

oe: 1574W2



92057
tuyau injection 1.6 HDi-1.6 HDi 110

oe: 1574T5

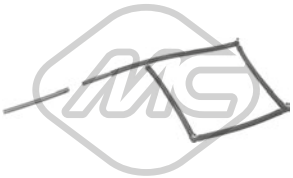

92066
tuyau retour injection 1.4 HDi-1.4 HDi 70

oe: 1574N8



92128
tuyauterie injection 1.6 16V

oe: 1525.T0



92130
tuyau carburant 2.0 HDi 90-2.0 HDi 110

oe: 1579GC

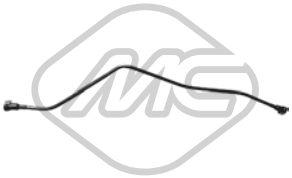

92131
tuyau carburant 1.4 HDi-1.4 HDi 70-1.6 HDi-2.0 HDi 135

oe: 1579QA

© INDUSTRIAL METALCAUCHO, S.L.U.

CIRCUIT TURBO COMPRESSEUR

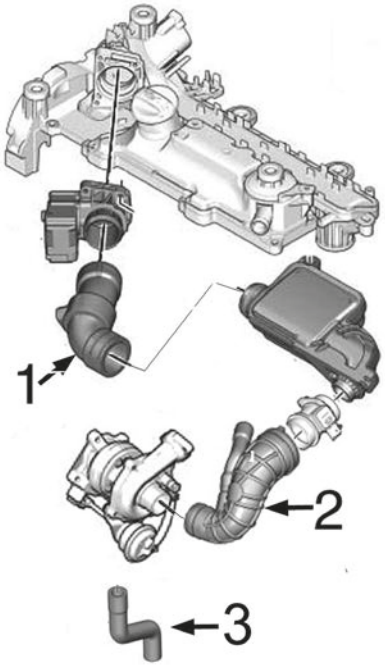

moteur 1.4HDi-DV4 :

1	09240	durit de caudalimètre jusqu'à -'06
	09241	durit de caudalimètre de '06
2	09226	durit de thermostat à turbo
3	09635	tube de retour d'huile de turbo 68CH

C88M4771M4882M5011M5113TURBOP1 PEUGEOT 307 08/2000 -

CIRCUIT TURBO COMPRESSEUR

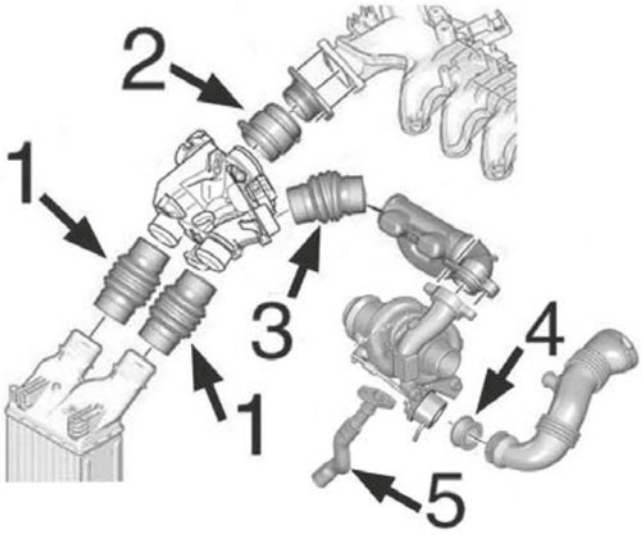

moteur 1.6HDi-DV6 :

1	09234	durit accès/sortie intercooler
2	09236	durit de raccord à accès
3	09231	durit raccord, version sans filtre
4	05134	joint de silicone de Turbo à tube
5	09534	tube lubrification Turbo

C88M4771M4882M5011M5113TURBOP2 PEUGEOT 307 08/2000 -

CIRCUIT TURBO COMPRESSEUR

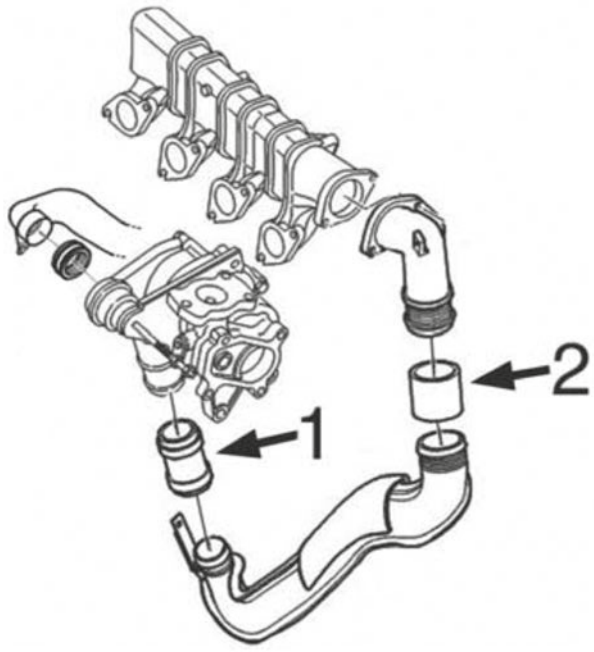

moteur 2.0HDi-DW10 (8v)

1	09227	durit de raccord jusqu'à -4/'04
	09230	durit de raccord '04/2004-
2	09235	durit de raccord de '04/04-
	09238	durit de raccord jusqu'à -'04/04

C88M4771M4882M5011M5113TURBOP3 PEUGEOT 307 08/2000 -

CIRCUIT TURBO COMPRESSEUR

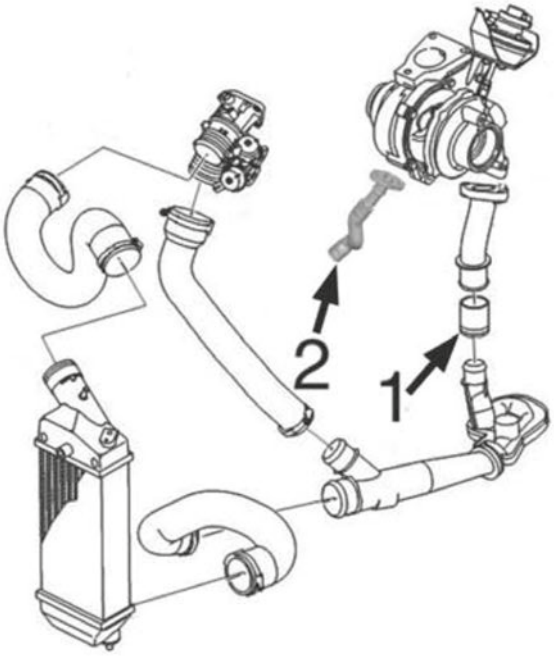

moteur 2.0HDi-DW10ATED (16v)

1	09228	durit de turbo à tube
2	09535	tube lubrification Turbo

C88M4771M4882M5011M5113TURBOP4 PEUGEOT 307 08/2000 -

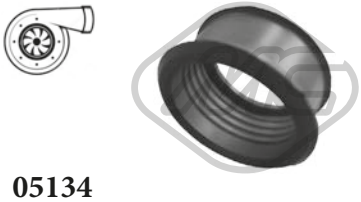

05134
durit turbo 1.6 HDi 110-1.6 HDi

oe: 1434.C8



09226
durit turbo 1.4 HDi

oe: 1434F6 -- 143413



09227
durit turbo 2.0 HDi 110-2.0 HDi 90

oe: 0382.AP

© INDUSTRIAL METALCAUCHO, S.L.U.



09228
durit turbo 2.0 HDi 110-2.0 HDi 135-2.0 HDi 90

oe: 0382.AW

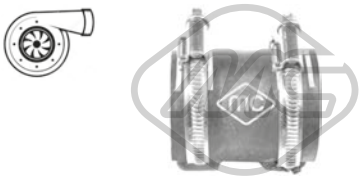

09230 Ø 40 mm L: 66 mm
durit turbo 2.0 HDi 135

oe: 0382.GA -- 0382.CR



09231
durit turbo 1.6 HDi-1.6 HDi 110

oe: 0382.EN



09232
durit turbo 2.0 HDi 110-2.0 HDi 135-2.0 HDi 90

oe: 0382.ES



09234 L: 148 mm
durit turbo 1.6 HDi-1.6 HDi 110-2.0 HDi 110

oe: 0382LW -- 0382LX



09235 Ø 55 mm L: 67 mm
durit turbo 2.0 HDi 135

oe: 0382.FZ



09236 L: 80 mm
durit turbo 1.6 HDi-1.6 HDi 110

oe: 0382PZ -- 0382FE

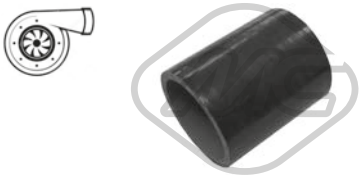

09238 Ø 55 mm L: 67 mm
durit turbo 2.0 HDi 110-2.0 HDi 90

oe: 0382P1



09240
durit turbo 1.4 HDi

oe: 143415



09241
durit turbo 1.4 HDi

oe: 143445



09534
durit turbo 1.6 HDi

oe: 38128 -- 38127



09535
durit turbo 2.0 HDi 135

oe: 9646798080 -- 9646798080

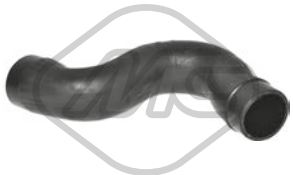

09584
durit turbo 2.0 HDi 110

oe: 0382FG



09635
durit turbo [essieu avant] 1.4 HDi

oe: 037942

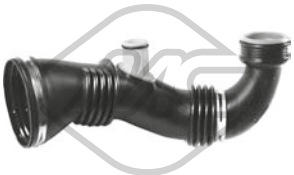

09846
durit turbo 1.6 HDi-1.6 HDi 110

oe: 1434.E1



09923
durit turbo 2.0 HDi 135

oe: 0382AS

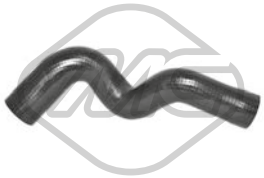

09945
durit turbo 2.0 HDi 110

oe: 0382W8



09946
durit turbo 1.6 HDi 110

oe: 0382EA

© INDUSTRIAL METALCAUCHO, S.L.U.



09971
durit turbo 1.6 HDi 110

oe: 0382EL


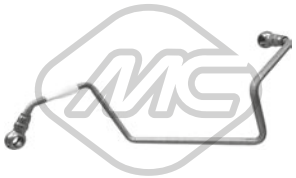

92151
conduite huile turbo 1.6 HDi

oe: 0379.68




92168
conduite huile turbo 2.0 HDi 135

oe: 0379.44




92169
conduite huile turbo 1.4 HDi-1.4 HDi 70

oe: 0379.62

SUSPENSION AVANT & SUPPORTS DE MOTEUR



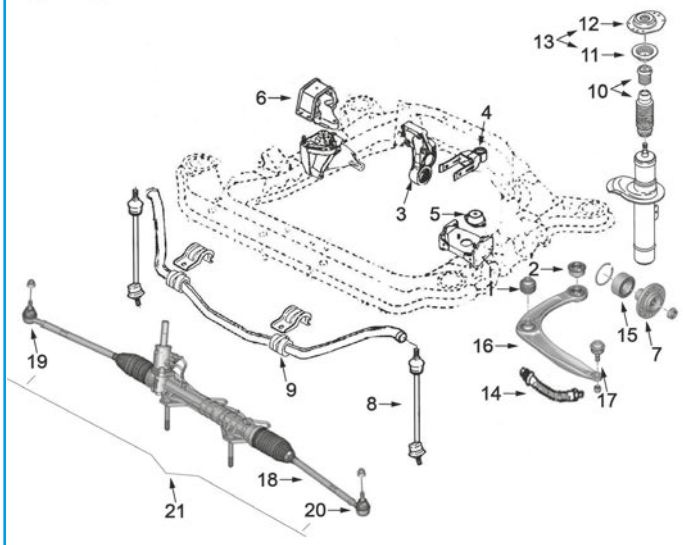

tous modèles :

1	04444	silentbloc
2	04034	silentbloc
3	02980	silentbloc support moteur arrière 2.0EW10, 1.4HDi et 2.0HDi (90CH)
	04064	silentbloc support arrière moteur 1.4TU3, 1.4-16vET3J4 et 1.6-16vTU5J4
	04428	silentbloc support arrière moteur 1.6HDi et 2.0HDi-110CH
	05252	support arrière moteur complète 1.4-1.4/16v-1.6
4	04733	support moteur arrière complète
5	02786	support moteur G 1.4-1.6-1.4HDi-1.6HDi
	02794	support moteur G 2.0EW10-2.0HDi
6	04432	support moteur à droite 1.4 TU3
	04433	support moteur à droite 2.0 HDi-90CH (8v)
	04434	support moteur à droite 2.0 HDi-110CH (8v)
	04435	support moteur à droite 2.0 essence EW10
	04436	support moteur à droite 1.4 HDi
	04437	support moteur dcho 1.6/16v TU5J4 (BV BE4R) et automatique
	04732	support moteur à droite 1.4 TU3 1.6/16v TU5J4 (cambio MA) 1.6 HDi
	04742	support moteur à droite 1.4/16v (ET3J4)
	04763	support moteur à droite 2.0 HDi/16v (DW10BTED4)
7	90012	moyeu AV (25 stries)
8	04401	biellette de barre stabilisatrice
9	04431	palier de barre stabilisatrice Ø 20/21mm
	05203	palier de barre stabilisatrice Ø 23mm
10	04604	kit butée amortisseur et cache poussière
11	04181	roulement support amortisseur
12	04427	support amortisseur
13	06682	kit support amortisseur avec accessoires
14	96162	flexible de frein AV (445 mm)
15	74078	kit de roulements de roue
16	52069	bras de suspension AV D
	52087	bras de suspension AV G
17	53037	rotule de suspension
18	53052	axe de bielle G et D 322mm
	53065	axe de bielle G et D 360mm
19	53013	rotule de direction droite 112mm
20	53019	rotule de direction gauche 112mm
21	53001	rotule de direction G et D 90mm

C88M4771M4882M5011M5113SOPDP1_PEUGEOT 307 08/2000 -

© INDUSTRIAL METALCAUCHO, S.L.U.

SUSPENSION ARRIERE

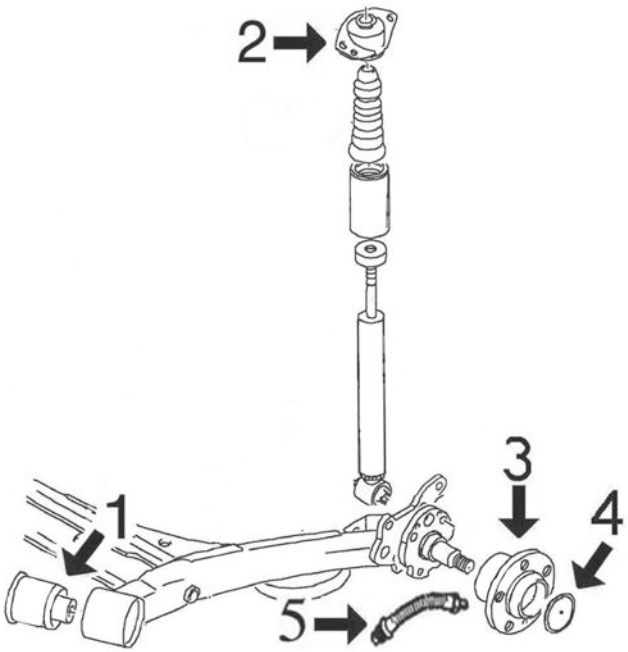

tous modèles :

1	04429	silentbloc bras arrière
2	04430	support amortisseur arrière
5	96163	flexible frein AR (210 mm)

C88M4771M4882M5011M5113SOPTP1 PEUGEOT 307 08/2000 -



02786 L: 52 mm
support moteur [gauche] 1.4-1.4 16V-1.4 HDi-1.6 16V-1.6 HDi 110-1.6 HDi-2.0 16V-2.0 HDi 135-2.0

oe: 1844.51

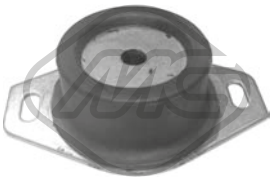

02794
support moteur [gauche] 2.0 16V-2.0-2.0 HDi 135-2.0 HDi 110-2.0 HDi 90

oe: 1844.68

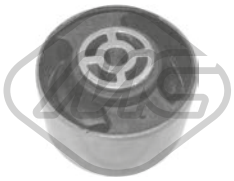

02869 Ø 10 mm Ø 70 mm L: 40| 53 mm
silentbloc support moteur [arrière] 1.4 HDi-2.0 16V-2.0 HDi 110-2.0 HDi 90

oe: 1809.45 -- 1807.47



02980 Ø 10 mm Ø 70 mm
silentbloc [arrière avant] 1.4 HDi-2.0 16V-2.0 HDi 110-2.0-2.0 HDi 90

oe: 1809.21



04064 Ø 10 mm Ø 65 mm
support moteur [arrière] 1.4-1.4 16V-1.6 16V

oe: 180916 -- 180921



04428 Ø 10,5 mm Ø 70 mm L: 53 mm
silentbloc support moteur [arrière droite] 2.0 HDi 110-2.0 HDi 135-2.0 HDi 90

oe: 180933 -- 180935

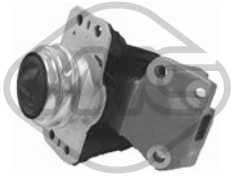

04432
support moteur [droite, supérieur] 1.6 16V

oe: 1839.89 -- 1839.J1

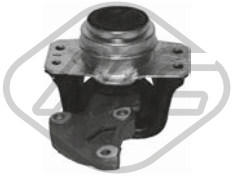

04433 L: 215 mm
support moteur [droite] 2.0 HDi 90

oe: 1839.93



04434
support moteur [avant droite] 2.0 16V-2.0 HDi 110

oe: 183999



04435
support moteur [droite] 2.0 16V-2.0

oe: 1839.94 -- 1839.H6



04436
support moteur [droite, supérieur] 1.4 16V-1.4 HDi

oe: 1807.Q4



04437
support moteur [droite] 1.4-1.6 16V-2.0 16V

oe: 1839H7 -- 183997



04732 L: 167,75 mm
support moteur [droite] 1.6 HDi-1.6 HDi 110

oe: 1807.X2 -- 1807.GF



04733
support moteur [inférieur] 1.4-1.4 16V-1.4 HDi-1.6 HDi 110-1.6 16V-1.6 HDi-2.0 16V-2.0 HDi 135-2.0 HDi 110-2.0-2.0 HDi 90

oe: 1806.72 -- 180668



04742
support moteur [droite] 1.4 16V

oe: 1839.G0 -- 1839C5

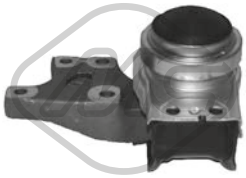

04763
support moteur [droite] 2.0 HDi 135

oe: 1839.H5 -- 1839.C7



05188
support moteur [droite] 2.0 HDi 135

oe: 1839.H5



05194
support moteur [arrière] 2.0 16V-2.0 HDi 135

oe: 180698 -- 180687

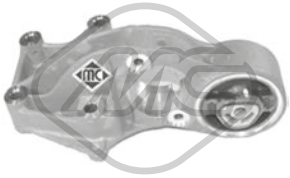

05252 Ø 10 mm Ø 65 mm
support moteur [arrière] 1.4-1.6 16V

oe: 1807Z0 -- 1807Q6



04034 Ø 14 mm Ø 55,5 mm
silentbloc triangle [essieu avant] 1.4-1.4 16V-1.4 HDi-1.6 HDi 110-1.6 16V-1.6 HDi-2.0 16V-2.0 HDi 135-2.0 HDi 110-2.0-2.0 HDi 90

oe: 352377 -- 3523.92



04401 L: 340 mm
biellette embout barre stabilisatrice [essieu avant] 1.4-1.4 16V-1.4 HDi-1.6 HDi 110-1.6 16V-1.6 HDi-2.0 16V-2.0 HDi 135-2.0 HDi 110-2.0-2.0 HDi 90

oe: 5087.78 -- 5087.77



04429 Ø 16,6 mm Ø 72,2 mm
silentbloc pont [des deux côtés du pont arrière] 1.4-1.4 16V-1.4 HDi-1.6 HDi 110-1.6 16V-1.6 HDi-2.0 16V-2.0 HDi 135-2.0 HDi 110-2.0-2.0 HDi 90

oe: 5131.A4



04431 Ø 21 mm
palier barre stabilisatrice [essieu avant] 1.4-1.4 16V-1.4 HDi-1.6 16V-2.0 16V-2.0 HDi 110-2.0 HDi 90

oe: 5094.E0 -- 5094.88

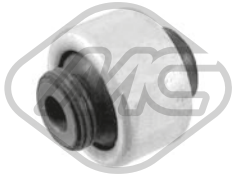

04444 Ø 14 mm Ø 55,5 mm
silentbloc triangle [essieu avant] 1.4-1.4 16V-1.4 HDi-1.6 HDi 110-1.6 16V-1.6 HDi-2.0 16V-2.0 HDi 135-2.0 HDi 110-2.0-2.0 HDi 90

oe: 3523.80 -- 3523.91



05203 Ø 23 mm
palier barre stabilisatrice [essieu avant] 1.6 HDi-1.6 HDi 110-2.0 16V-2.0 HDi 135-2.0-2.0 HDi 110-2.0 HDi 90

oe: 509489 -- 5094E3



52069
bras de suspension [essieu avant droit] 1.4-1.4 16V-1.4 HDi-1.4 HDi 70-1.6 HDi 110-1.6 16V-1.6 HDi-2.0 16V-2.0 HDi 135-2.0-2.0 HDi 110-2.0 HDi 90

oe: 3521Q1 -- 3521P3



52087
bras de suspension [essieu avant gauche] 1.4-1.4 16V-1.4 HDi-1.4 HDi 70-1.6 HDi 110-1.6 16V-1.6 HDi-2.0 16V-2.0 HDi 135-2.0-2.0 HDi 110-2.0 HDi 90

oe: 3520M5 -- 3520N5

© INDUSTRIAL METALCAUCHO, S.L.U.



53037
rotule de suspension [essieu avant] 1.4-1.4 16V-1.4 HDi-1.4 HDi 70-1.6 HDi 110-1.6 16V-1.6 HDi-2.0 16V-2.0 HDi 135-2.0-2.0 HDi 110-2.0 HDi 90

oe: 3640.73 -- 3640.68



04181 Ø 65 mm Ø 100 mm
roulement support amortisseur [des deux côtés de l'essieu avant] 1.4-1.4 16V-1.4 HDi-1.6-1.6 16V-1.6 HDi 110-1.6 HDi-2.0 16V-2.0 HDi 135-2.0 HDi 110-2.0-2.0 HDi 90
oe: 5035.27 -- 5035.58

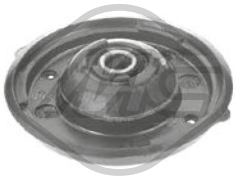

04427 Ø 14 mm Ø 119|64,5 mm
support amortisseur [essieu avant] 1.4-1.4 HDi 70-1.4 16V-1.4 HDi-1.6-1.6 16V-1.6 HDi 110-1.6 HDi-2.0 16V-2.0 HDi 135-2.0-2.0 HDi 110-2.0 HDi 90

oe: 9813916080 -- 5038.46

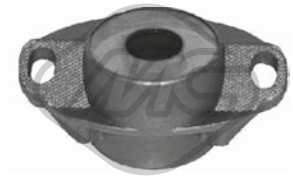

04430 Ø 10 mm Ø 64 mm
support amortisseur [essieu arrière] 1.4-1.4 16V-1.4 HDi-1.6 HDi 110-1.6 16V-1.6 HDi-2.0 16V-2.0 HDi 135-2.0 HDi 110-2.0-2.0 HDi 90

oe: 5142.32 -- 5142.30



04604
jeu soufflet butée amortisseur [essieu avant] 1.4-1.4 16V-1.4 HDi-1.6 HDi 110-1.6 16V-1.6 HDi-2.0 16V-2.0 HDi 135-2.0 HDi 110-2.0-2.0 HDi 90

oe: 5033C8 -- 5033.70

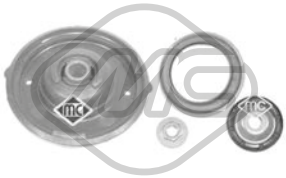

05902
kit support amortisseur [essieu avant]

oe: 5033.C9 -- 5038.G4



06376
support echappement 1.4 16V-1.4 HDi-1.6 HDi 110-2.0 16V

oe: 1755K3 -- 1755E1



06682
kit support amortisseur [essieu avant] 1.4-1.4 16V-1.4 HDi-1.4 HDi 70-1.6 HDi 110-1.6 16V-1.6 HDi-2.0 16V-2.0 HDi 135-2.0-2.0 HDi 110-2.0 HDi 90

oe: 9813916080 -- 5038.46



07129
support amortisseur [des deux côtés du pont arrière] 1.6-1.6 HDi 110-1.6 HDi-2.0 16V

oe: 5142.45



57384
coupelle amortisseur 1.4 16V-1.4 HDi-1.4 HDi 70-1.6 HDi 110-1.6 16V-1.6 HDi-2.0 16V-2.0 HDi 135-2.0-2.0 HDi 110-2.0 HDi 90

oe: 5033.71



57902
kit support amortisseur [des deux côtés de l'essieu avant] 1.4-1.4 16V-1.4 HDi-1.4 HDi 70-1.6 HDi 110-1.6 16V-1.6 HDi-2.0 16V-2.0 HDi 135-2.0-2.0 HDi 110-2.0 HDi 90
oe: 9813916080 -- 5038.46

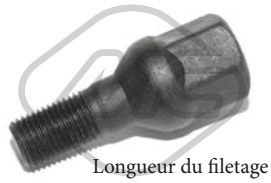

Longueur du filetage [mm]: 17
Filetage [mm]:: M 12 x 1,25
05454
ecrou de roue [avant et arrière] 1.4-1.4 16V-1.4 HDi-1.6 HDi 110-1.6 16V-1.6 HDi-2.0 16V-2.0 HDi 135-2.0 HDi 110-2.0-2.0 HDi 90

oe: 5405.35



Longueur du filetage [mm]: 18
Filetage [mm]:: M 12 x 1,25
05455
ecrou de roue [avant et arrière] 1.4-1.4 16V-1.4 HDi-1.6-1.6 16V-1.6 HDi 110-1.6 HDi-2.0 16V-2.0 HDi 135-2.0 HDi 110-2.0-2.0 HDi 90

oe: 5405.72 -- 5405.84



Ø 128.5 mm
Nombre de dents: 25
H: 66 mm
90012
moyeu de roue [des deux côtés de l'essieu avant] 1.4-1.4 16V-1.4 HDi-1.6 HDi 110-1.6 16V-1.6 HDi-2.0 16V-2.0 HDi 135-2.0 HDi 110-2.0-2.0 HDi 90

oe: 3307.85 -- 3307.72



Ø 60 mm
74075
kit de roulements de roue [essieu arrière] 1.4-1.4 16V-1.4 HDi-1.4 HDi 70-1.6 HDi 110-1.6 16V-1.6 HDi-2.0 16V-2.0 HDi 135-2.0-2.0 HDi 110-2.0 HDi 90
oe: 3748.83 -- 374883

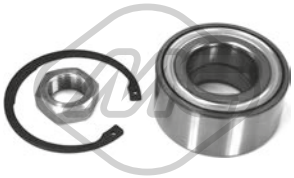

Ø 82 mm
74078
kit de roulements de roue [essieu avant] 1.4-1.4 16V-1.4 HDi-1.6 HDi 110-1.6 16V-1.6 HDi-2.0 16V-2.0 HDi 135-2.0 HDi 110-2.0-2.0 HDi 90

oe: 1606623580 -- 335097



Ø 30 mm Ø 62 mm
74113
kit de roulements de roue [des deux côtés du pont arrière] 1.4-1.4 16V-1.4 HDi-1.6-1.6 16V-1.6 HDi 110-1.6 HDi-2.0 16V-2.0 HDi 135-2.0 HDi 110-2.0-2.0 HDi 90
oe: 1623942580 -- 1607704580



L: 445 mm
96162
flexible de frein [essieu avant] 1.4-1.4 16V-1.4 HDi-1.6 HDi 110-1.6 16V-2.0 16V-2.0 HDi 135-2.0-2.0 HDi 110-2.0 HDi 90

oe: 4806A0



96163 L: 210 mm
flexible de frein [essieu arrière] 1.4-1.4 16V-1.4 HDi-1.6 HDi 110-1.6 16V-2.0 16V-2.0 HDi 135-2.0-2.0 HDi 110-2.0 HDi 90

oe: 4806A1



Ø 39 - 76 mm
01110 kit **00110**
kit soufflet transmission [du côté boîte de vitesses des deux côtés de l'essieu avant] 2.0 HDi 135

oe: 3287A4 -- 328796



Ø 35 - 84 mm
01113 kit **00113**
kit soufflet transmission [côté roue des deux côtés de l'essieu avant] 1.4 HDi-1.6 HDi 110-1.6 HDi-2.0 16V-2.0 HDi 110-2.0 HDi 90

oe: 329331



Ø 34 - 76 mm
01213 kit **00213**
kit soufflet transmission [du côté boîte de vitesses des deux côtés de l'essieu avant]

oe: 3287.81



Ø 35 - 87 mm
01222 kit **00222**
kit soufflet transmission [côté roue des deux côtés de l'essieu avant] 2.0 16V-2.0-2.0 HDi 90

oe: 3293.03



Ø 35 - 70 mm
01228 kit **00228**
kit soufflet transmission [du côté boîte de vitesses] 1.4 HDi-1.6 16V-1.6 HDi 110-1.6 HDi-2.0 16V-2.0 HDi 110-2.0-2.0 HDi 90

oe: 3287.A9 -- 964777918



Ø 34 - 76 mm
01427 kit **00427**
kit soufflet transmission [côté roue des deux côtés de l'essieu avant] 1.4-1.6 16V

oe: 329320



Ø 27 - 62 mm
01428 kit **00428**
kit soufflet transmission [du côté boîte de vitesses des deux côtés de l'essieu avant] 1.4-1.4 16V-1.6 16V

oe: 328793 -- 328788



Ø 40 - 97 mm
01460 kit **00460**
kit soufflet transmission [côté roue des deux côtés de l'essieu avant] 2.0 HDi 135

oe: 329334 -- 329302



Ø 39 - 92 mm
11070 kit **10070**
kit soufflet transmission [côté roue des deux côtés de l'essieu avant] 2.0 HDi 135

oe: 9654894380 -- 3293.C6

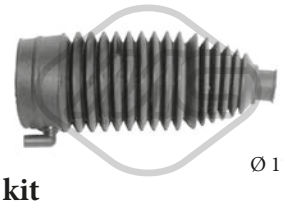

Ø 17 - 60 mm
01480 kit **00480**
kit soufflet crémaillère direction 1.4-1.4 16V-1.4 HDi-1.6 HDi 110-1.6 16V-2.0 16V-2.0 HDi 135-2.0-2.0 HDi 110-2.0 HDi 90

oe: 406673



05400
carter d'huile

oe: 0301L5



21037
filtre transmission 1.4-1.4 16V-1.4 HDi-1.4 HDi 70-1.6 HDi 110-1.6 16V-1.6 HDi-2.0 16V-2.0 HDi 135-2.0-2.0 HDi 110-2.0 HDi 90

oe: 2263.33 -- 2209.40



02928 Ø 153 mm - 6 gorges
poulie vilebrequin sans amortisseur de vibrations 2.0 HDi 110-2.0 HDi 90

oe: 0515V0 -- 0515V6



04440 Ø 143 mm - 6 gorges
poulie vilebrequin avec amortisseur de vibrations 1.4-1.4 16V-1.6 16V

oe: 0515K1 -- 0515P5



04441 Ø 153 mm - 6 gorges
poulie vilebrequin sans amortisseur de vibrations 1.4 HDi

oe: 0515V8 -- 0515V7

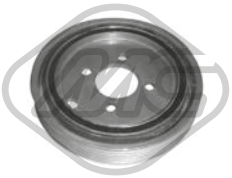

04443 Ø 149 mm - 6 gorges
poulie vilebrequin avec amortisseur de vibrations 2.0 16V-2.0

oe: 0515.S6 -- 0515.N3



04477 Ø 152 mm - 6 gorges
poulie vilebrequin avec amortisseur de vibrations 2.0 HDi 110-2.0 HDi 90

oe: 0515.S4 -- 0515.R9

© INDUSTRIAL METALCAUCHO, S.L.U.



04562 Ø 149 mm - 6 gorges
poulie vilebrequin avec amortisseur de vibrations
2.0 16V-2.0

oe: 0515.R1



04569 Ø 152 mm - 6 gorges
poulie vilebrequin avec amortisseur de vibrations
1.4 16V-1.6 16V

oe: 0515.R4 -- 0515.P7



04738 Ø 157 mm - 6 gorges
poulie vilebrequin avec amortisseur de vibrations
2.0 HDi 135

oe: 0515.Q8 -- 0515.T6



05202 Ø 158 mm - 6 gorges
poulie vilebrequin avec amortisseur de vibrations
1.6 HDi-1.6 HDi 110

oe: 0515.T3



05692 Ø 153 mm - 6 gorges
poulie vilebrequin avec amortisseur de vibrations
1.4 HDi

oe: 0515V8 -- 0515V7



05942 Ø 152 mm - 6 gorges
poulie vilebrequin avec amortisseur de vibrations
2.0 HDi 135

oe: 0515.V9



06000 Ø 163 mm - 6 gorges
poulie vilebrequin avec amortisseur de vibrations
1.4 HDi-2.0 HDi 110-2.0 HDi 90

oe: 0515V0 -- 0515V6



14440 Ø 143 mm - 6 gorges
kit poulie vilebrequin avec amortisseur de vibrations
1.4-1.4 16V-1.6 16V

oe: 0515K1 -- 0515P5



14477 Ø 152 mm - 6 gorges
kit poulie vilebrequin avec amortisseur de vibrations
2.0 HDi 110-2.0 HDi 90

oe: 0515.S4 -- 0515.R9



14569 Ø 152 mm - 6 gorges
kit poulie vilebrequin avec amortisseur de vibrations
1.4 16V-1.6 16V

oe: 0515.R4 -- 0515.P7



15202 Ø 158 mm - 6 gorges
kit poulie vilebrequin avec amortisseur de vibrations
1.6 HDi-1.6 HDi 110

oe: 0515.T3



15692 Ø 153 mm - 6 gorges
kit poulie vilebrequin avec amortisseur de vibrations
1.4 HDi

oe: 0515V8 -- 0515V7



16000 Ø 163 mm - 6 gorges
kit poulie vilebrequin avec amortisseur de vibrations
1.4 HDi-2.0 HDi 110-2.0 HDi 90

oe: 0515V0 -- 0515V6

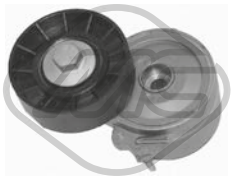

04807 Ø 70 mm
galet tendeur alternateur 2.0 HDi 110-2.0 HDi 135-2.0 HDi 90

oe: 96363551 -- 96344657

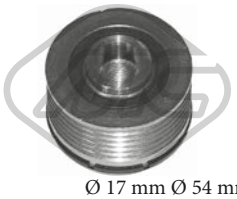

04915 Ø 17 mm Ø 54 mm - 5 gorges
poulie alternateur 2.0 HDi 90

oe: 57054F



04916 Ø 17 mm Ø 54.5 mm - 6 gorges
poulie alternateur 2.0 HDi 90

oe: 9949627

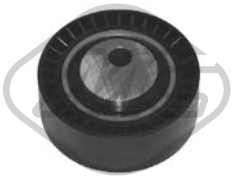

04995 Ø 70 mm
galet guide alternateur 2.0 HDi 90

oe: 5751.29

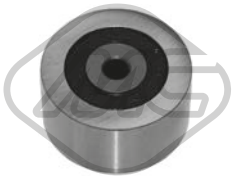

04996 Ø 50 mm
galet guide alternateur 2.0 HDi 90

oe: 5751.57 -- 5751.96

© INDUSTRIAL METALCAUCHO, S.L.U.

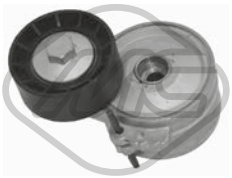

05043 Ø 60 mm
galet tendeur alternateur 2.0 HDi 110-2.0 HDi 90

oe: 5751.74



05422 Ø 65 mm
galet tendeur alternateur 1.4 HDi-1.6 HDi 110-1.6 HDi

oe: 1611425680 -- 5751.H6

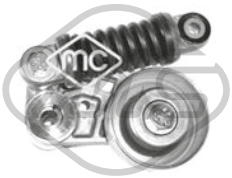

05427 Ø 65 mm
galet tendeur alternateur 1.4-1.6 16V

oe: 5751.52

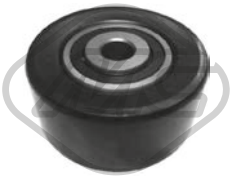

05428 Ø 60 mm
galet tendeur 1.6 16V

oe: 1611422980 -- 5751.G3



05429 Ø 54 mm - 6 gorges
poulie alternateur 2.0 HDi 110-2.0 HDi 135-2.0 HDi 90

oe:



05450 Ø 10 mm Ø 60 mm
galet tendeur 1.4 HDi-1.6 HDi 110-1.6 HDi

oe: 5751.F4 -- 5751.87



05451 Ø 10 mm Ø 70 mm
galet tendeur 1.6 HDi-1.6 HDi 110

oe: 5751.E5



05453 Ø 65 mm
galet tendeur alternateur 1.4-1.4 16V-1.6 16V

oe: 5751.G7 -- 5751.C3

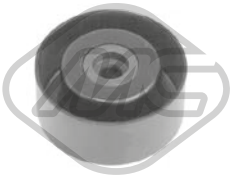

05488 Ø 8 mm Ø 60 mm
galet tendeur 1.4-1.4 16V-1.6 16V

oe: 1613838280 -- 575191

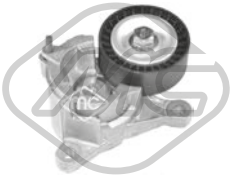

05489 Ø 65 mm
galet tendeur alternateur 2.0 16V-2.0

oe: 575161



05490 Ø 17 mm Ø 78 mm
galet tendeur 2.0 16V-2.0

oe: 5751.E4 -- 5751.60



06009 Ø 17 mm Ø 54,3 mm - 6 Agorges
poulie alternateur 1.4 HDi-1.6 HDi 110-1.6 HDi-2.0 HDi 135-2.0 HDi 110-2.0 HDi 90

oe: 5705AS -- 5702E3



06152 Ø 17 mm Ø 54 mm - 6 gorges
poulie alternateur 1.6 HDi-1.6 HDi 110-2.0 HDi 135-2.0 HDi 110-2.0 HDi 90

oe:

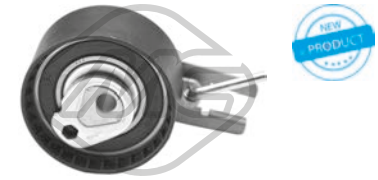

57150 Ø 60,0 mm
galet tendeur 1.4 HDi-1.6 HDi 110-1.6 HDi

oe: 829.88 -- 0829.88



57151 Ø 60,0 mm
galet tendeur 1.4

oe: 829.90 -- 0829.90

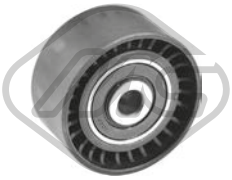

57156 Ø 10,0 mm Ø 60,0 mm
galet tendeur 1.4 HDi-1.6 HDi 110-1.6 HDi

oe: 0830.48



57157 Ø 10,0 mm Ø 60,0 mm
galet tendeur 2.0 HDi 135

oe: 9644258480 -- 0830.74



57158 Ø 60,0 mm
galet tendeur 1.6 16V

oe: 0830.62 -- 0829.A1

© INDUSTRIAL METALCAUCHO, S.L.U.



03697
jeu couvres courroie 1.4

oe: 0320.L3 -- 0320.S2

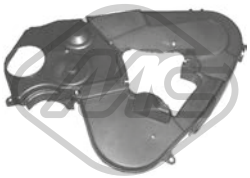

03699
jeu couvres courroie 2.0 HDi 110-2.0 HDi 135-2.0 HDi 90

oe: 0320.S7 -- 0320.N5



03869
jeu couvres courroie 1.4 HDi

oe: 0320.Y1 -- 0320.S5

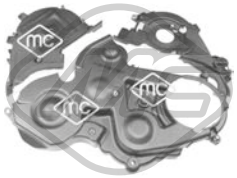

03871
jeu couvres courroie 1.6 HDi-1.6 HDi 110

oe: 1487867 -- 1487868



05330 Ø 70 mm
pignon distributeur 2.0 HDi 110-2.0 HDi 135-2.0 HDi 90

oe: 0513.A9 -- 0513.A2



05350 Ø 29,9 mm Ø 100,4 mm
pignon distributeur 1.4 HDi-1.6 HDi 110-1.6 HDi

oe: 9810698080 -- 9656584580



07118
κιτ χρονισμού καδένας 2.0 HDi 135

oe: 0849.23



53001 L: 90 mm
rotule de direction [des deux côtés de l'essieu avant] 1.4-1.4 16V-1.4 HDi-1.4 HDi 70-1.6 HDi 110-1.6 16V-1.6 HDi-2.0 16V-2.0 HDi 135-2.0-2.0 HDi 110-2.0 HDi 90
oe: 1607316180 -- 381750



53013 L: 112 mm
rotule de direction [essieu avant droit] 1.4-1.4 16V-1.4 HDi-1.4 HDi 70-1.6-1.6 16V-1.6 HDi-1.6 HDi 110-2.0 16V-2.0 HDi 135-2.0-2.0 HDi 110-2.0 HDi 90
oe: 381730



53019 L: 112 mm
rotule de direction [essieu avant gauche] 1.4-1.4 16V-1.4 HDi-1.4 HDi 70-1.6-1.6 16V-1.6 HDi-1.6 HDi 110-2.0 16V-2.0 HDi 135-2.0-2.0 HDi 110-2.0 HDi 90
oe: 381742

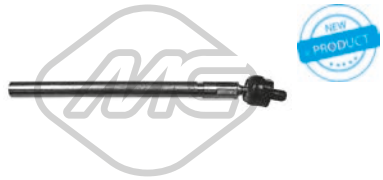

53052 L: 322 mm
axe de bielle [des deux côtés de l'essieu avant] 1.4-1.4 16V-1.4 HDi-1.4 HDi 70-1.6 HDi 110-1.6 16V-1.6 HDi-2.0 16V-2.0 HDi 135-2.0-2.0 HDi 110-2.0 HDi 90
oe: 3812.E0

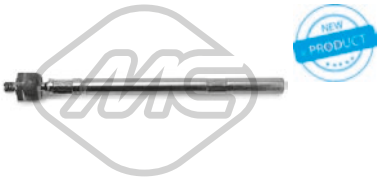

53065 L: 360 mm
axe de bielle [des deux côtés de l'essieu avant] 1.4-1.4 16V-1.4 HDi-1.4 HDi 70-1.6 HDi 110-1.6 16V-1.6 HDi-2.0 16V-2.0 HDi 135-2.0-2.0 HDi 110-2.0 HDi 90
oe: 3812.E5



04564
bague d'étanchéité, différentiel 1.4-1.4 16V-1.4 HDi-1.6 HDi 110-1.6 16V-1.6 HDi-2.0 16V-2.0 HDi 135-2.0 HDi 110-2.0-2.0 HDi 90

oe: 312144 -- 312146

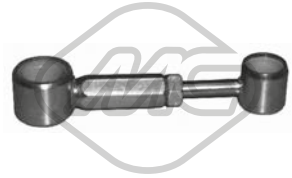

04602
biellette de BV 1.4 HDi-1.6 HDi 110-1.6 HDi-2.0 16V-2.0-2.0 HDi 110-2.0 HDi 90

oe: 2452.A5 -- 2452.94



04424 Ø 22,0|24 mm L: 57 mm
douille de guidage embrayage 1.4-1.4 16V-1.4 HDi-1.6 HDi 110-1.6 16V-1.6 HDi-2.0 16V-2.0 HDi 110-2.0-2.0 HDi 90

oe: 2105.38 -- 2105.14



04600
fourchette embrayage 1.4-1.4 16V-1.6 16V

oe: 211761



04601
fourchette embrayage 1.4 HDi-1.6 16V-1.6 HDi 110-1.6 HDi-2.0 16V-2.0 HDi 90-2.0 HDi 110

oe: 211766

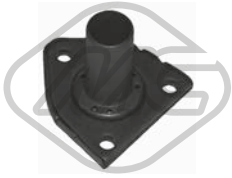

04605 Ø 23 mm
douille de guidage embrayage 1.4 HDi-1.6 HDi 110-1.6 16V-2.0 16V-2.0 HDi 110-2.0 HDi 90

oe: 210535

© INDUSTRIAL METALCAUCHO, S.L.U.



04620 Ø 32 mm Ø 50 mm
bague d'étanchéité, différentiel 1.4-1.6 16V-2.0 HDi 135-2.0 16V-2.0 HDi 110-2.0 HDi 90

oe: 312165 -- 312124

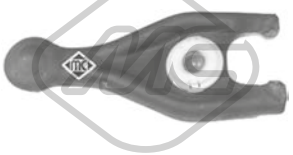

05259
fourchette embrayage 2.0 HDi 110-2.0 HDi 90

oe: 9808513380 -- 2117.65



05339
douille de guidage embrayage 2.0 HDi 135

oe: 2105.50

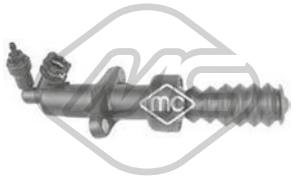

06128
cylindre récepteur 1.4 16V-1.4 HDi-1.6 16V-1.6 HDi-1.6 HDi 110-2.0 16V-2.0 HDi 135-2.0 HDi 110-2.0-2.0 HDi 90

oe: 2182.C1 -- 2182.95



06189
revêtement de pédale 1.4-1.4 HDi-1.4 16V-1.6 HDi-1.6 16V-1.6 HDi 110-2.0 16V-2.0 HDi 135-2.0 HDi 110-2.0 HDi 90

oe: 2130.26

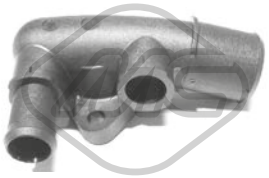

03554
raccord [arrière] 2.0 HDi 110-2.0 HDi 90

oe: 1336P5

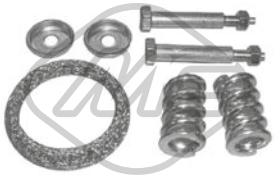

04065
kit montage collecteur

oe: 179756 -- 179710



04422
support echappement [essieu arrière gauche]

oe: 1755L4

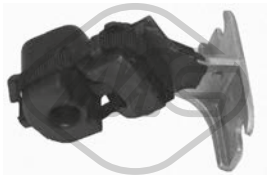

04423
support echappement [essieu arrière droit] 1.4-1.4 16V-1.4 HDi-1.4 HDi 70-1.6 HDi-1.6 16V-1.6 HDi 110-2.0 HDi 135-2.0 16V-2.0 HDi 110-2.0 HDi 90

oe: 1755.E2



04425
support echappement [centre] 1.4 16V-1.6 16V-2.0 HDi 135-2.0 16V-2.0 HDi 110-2.0 HDi 90

oe: 1755C8



04426
support echappement [essieu arrière droit] 1.4-1.4 HDi-1.6 16V-1.6 HDi-1.6 HDi 110-2.0 16V-2.0 HDi 110-2.0 HDi 135-2.0 HDi 90

oe: 1755.L3 -- 1755C4

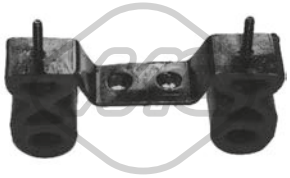

04445
support echappement [avant] 1.4 16V-1.4 HDi-1.6 HDi 110-2.0 16V

oe: 1755F6



04925
support echappement [avant] 2.0 HDi 110-2.0 HDi 135-2.0 HDi 90

oe: 1755K0 -- 175594



05734
support echappement 1.6 16V

oe: 1755H6



05735
support echappement 1.4 16V-1.6 16V-2.0 HDi 135-2.0 HDi 110-2.0 HDi 90

oe: 1755P5



06167 L: 83,6 mm
interrupteur feux de frein 1.4-1.4 16V-1.4 HDi-1.6 HDi 110-1.6 16V-2.0 16V-2.0 HDi 110-2.0-2.0 HDi 135-2.0 HDi 90

oe: 4534.40 -- 9643478880



04479 L: 50,4 mm
cache moteur 2.0 HDi 110-2.0 HDi 90

oe: 0137.F6 -- 0137.11



02063
pompe lave-glaces 1.4-1.4 16V-1.4 HDi-1.6-1.6 16V-1.6 HDi 110-1.6 HDi-2.0 16V-2.0 HDi 135-2.0 HDi 110-2.0-2.0 HDi 90

oe: 6434.98 -- 6434.70

© INDUSTRIAL METALCAUCHO, S.L.U.



02072
pompe lave-glaces 1.4-1.4 16V-1.4 HDi-1.6-1.6 16V-1.6 HDi 110-1.6 HDi-2.0 16V-2.0 HDi 135-2.0 HDi 110-2.0-2.0 HDi 90

oe: 9632984980 -- B000642880



03891
bouchon réservoir eau nettoyage 1.4-1.4 16V-1.4 HDi-1.4 HDi 70-1.6-1.6 16V-1.6 HDi-1.6 HDi 110-2.0 16V-2.0 HDi 135-2.0-2.0 HDi 110-2.0 HDi 90

oe: 6432.30



68027 L: 350 mm
bras + balai essuie-glace [arrière] 1.4-1.4 HDi-1.4 16V-1.6 HDi-1.6 16V-1.6 HDi 110-2.0 16V-2.0 HDi 135-2.0 HDi 110-2.0 HDi 90

oe: 6429T1



68030 L: 350 mm
bras + balai essuie-glace [arrière] 1.4-1.4 16V-1.4 HDi 70-1.4 HDi-1.6 16V-1.6 HDi 110-1.6 HDi-2.0 16V-2.0 HDi 110-2.0 HDi 135-2.0 HDi 90

oe: 6429.T8



50181 L: 675 mm
capteur ABS Capteur actif [des deux côtés de l'essieu avant] 1.4-1.4 16V-1.4 HDi-1.6 HDi 110-1.6 16V-1.6 HDi-2.0 16V-2.0 HDi 135-2.0 HDi 110-2.0-2.0 HDi 90
oe: 4545.C1



50182 L: 775|820 mm
capteur ABS Capteur actif [essieu arrière] 1.4-1.4 16V-1.4 HDi-1.6 16V-1.6 HDi 110-2.0 16V-2.0-2.0 HDi 110-2.0 HDi 135-2.0 HDi 90

oe: 9652696780 -- 96526967

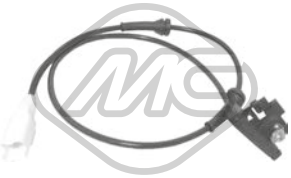

50183 L: 850|900 mm
capteur ABS Capteur actif [des deux côtés du pont arrière] 1.4-1.4 16V-1.4 HDi-1.6 HDi 110-1.6 16V-1.6 HDi-2.0 16V-2.0 HDi 135-2.0-2.0 HDi 110-2.0 HDi 90
oe: 9658420780 -- 96584207

© INDUSTRIAL METALCAUCHO, S.L.U.

CIRCUIT D'EAU

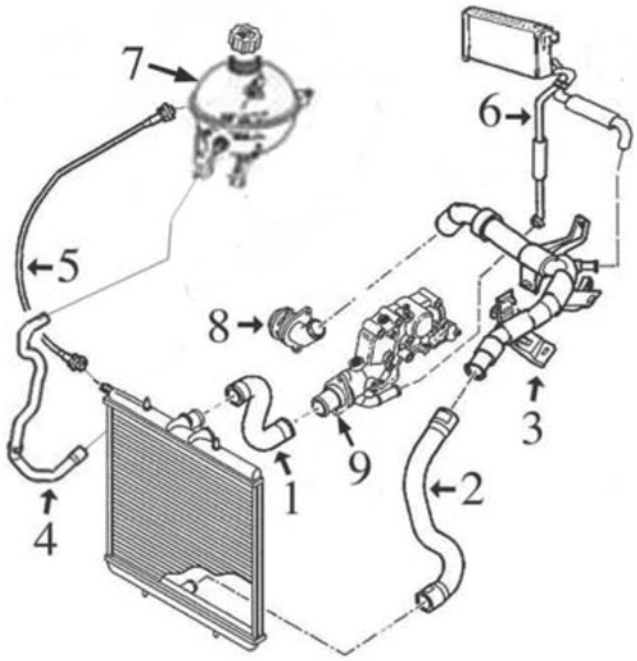

moteur essence 1.6 TU5 :

7	03881	bouchon de vase d'expansion
8	03640	bride plastique pompe de l'eau
9	03778	bride de thermostat

C88M6432CAP1 PEUGEOT 308 09/2007 -

CIRCUIT D'EAU

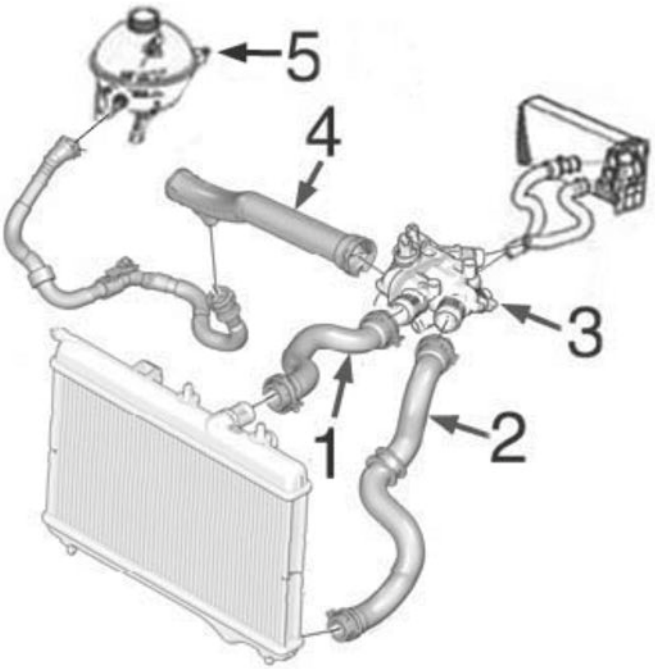

moteur essence 1.4EP3-1.6 EP6 :

4	03882	tube de thermostat à pompe de l'eau
5	03881	bouchon de vase d'expansion

C88M6432CAP2 PEUGEOT 308 09/2007 -

© INDUSTRIAL METALCAUCHO, S.L.U.

CIRCUIT D'EAU

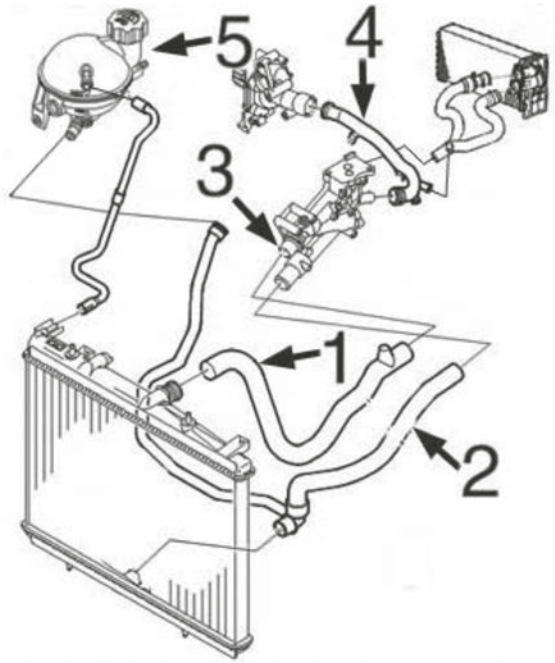

moteur essence 2.0-EW10J4

3	03790	bride de thermostat
4	03200	durit refroidissement
5	03881	bouchon de vase d'expansion

C88M6432CAP3 PEUGEOT 308 09/2007 -

CIRCUIT D'EAU

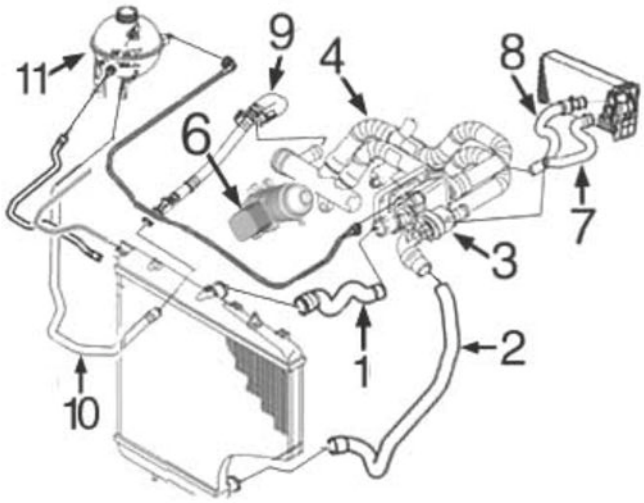

moteur diesel 1.6HDi DV6 :

1	09188	durit radiateur sup.
2	09187	durit radiateur inf.
3	03776	bride de thermostat
4	03792	durit de pompe à thermostat
6	05740	radiateur d'huile
7	09191	durit de thermostat à chauffage
8	09193	durit de connecteur en pompe à chauffage
9	03197	tube de connecteur en pompe à durit vase
11	03881	bouchon de vase d'expansion

C88M6432CAP4 PEUGEOT 308 09/2007 -

CIRCUIT D'EAU

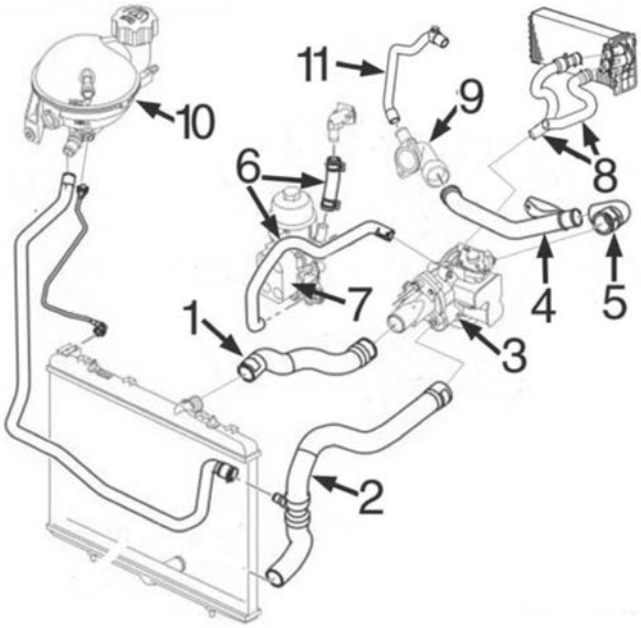

moteur diesel 2.0HDi/16v - DW10BTED4 :

1	09194	durit radiateur sup.
2	09195	durit radiateur inf.
3	03787	bride de thermostat
4	03203	durit refroidissement
5	05118	durit de tube métallique à thermostat
8	09200	jeu durit chauffage
10	03881	bouchon de vase d'expansion

C88M6432CAP5 PEUGEOT 308 09/2007 -



02232
thermostat d'eau 108 °C 1.6 16V

oe: 9810916980 -- 1336.Z6

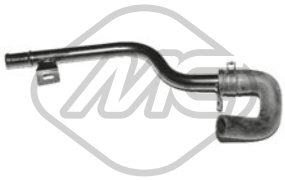

03197
tube d'eau métallique 1.6 HDi

oe: 1317R8

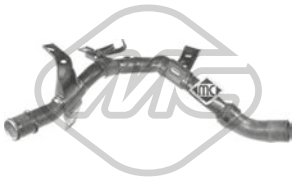

03198
tube d'eau métallique [supérieur]

oe: 1351.FE -- 1351.VA



03200
tube d'eau métallique 2.0 HDi

oe: 1341.E0 -- 1341.E1



03203
tube d'eau métallique 2.0 HDi

oe: 1340.71 -- 1323.35



03267
bride liquide refroidissement 83 °C 2.0 HDi

oe: 1336AS -- 9803648780

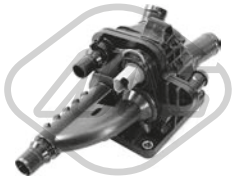

03269
bride liquide refroidissement 83 °C 1.6 HDi

oe: 1336AX



03560 Pression [bar]: 1,4
bouchon vase d'expansion 1.4 16V-1.6 16V-1.6 HDi-1.6 THP-1.6 GTi-1.6 BioFlex-1.6 Bioflex-2.0 HDi-2.0 Bioflex

oe: 1306.E4 -- 1306.C9



03640
bride liquide refroidissement 1.6 BioFlex

oe: 1201C3

© INDUSTRIAL METALCAUCHO, S.L.U.

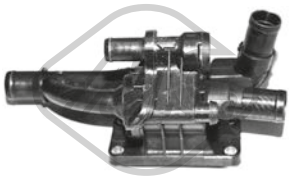

03776
bride liquide refroidissement 82 °C 1.6 HDi

oe: 1336.AF

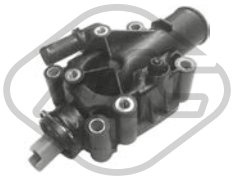

03778
bride liquide refroidissement 91 °C 1.6 BioFlex-1.6 Bioflex

oe: 1336.Z0

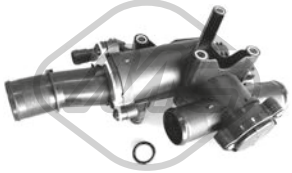

03787
bride liquide refroidissement 80 °C 2.0 HDi

oe: 1336Y9



03790
thermostat d'eau 89 °C 2.0 Bioflex

oe: 1338A0

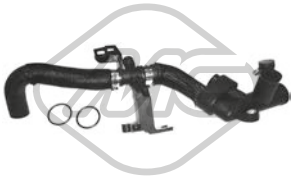

03792
durit de radiateur 1.6 HDi

oe: 9689033480 -- 1336.AG

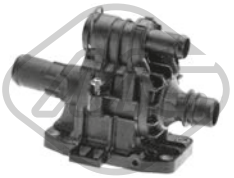

03800
bride liquide refroidissement 82 °C 1.6 HDi

oe: 1336.X2



03881 Pression [bar]: 1,4
bouchon vase d'expansion 1.4 16V-1.6 16V-1.6 HDi-1.6 GTi-1.6 Bioflex-2.0 HDi

oe: 1306J5



03882
tube 1.4 16V-1.6 16V-1.6 THP-1.6 GTi

oe: 1351.VF



05118 Ø 32|36 mm L: 150 mm
durit de radiateur 2.0 HDi

oe: 1323.JG



05227
bride liquide refroidissement

oe: 1336W9 -- 1336Y7



07399
durit de radiateur 2.0 HDi

oe: 1323CR



07649
durit de radiateur 1.4 16V-1.6 16V

oe: 1343KE



07676
durit turbo 1.6 HDi

oe: 0382NL



09187
durit de radiateur [inférieur] 1.6 HDi

oe: 1351RE -- 1351KQ



09188
durit de radiateur [supérieur] 1.6 HDi

oe: 1343HT -- 1343KX



09194
durit de radiateur [supérieur] 2.0 HDi

oe: 1343FW



09195
durit de radiateur [inférieur] 2.0 HDi

oe: 1351HQ

© INDUSTRIAL METALCAUCHO, S.L.U.



97792
durit de radiateur [inférieur] 1.6 16V-1.6 HDi

oe: 1351VS -- 1343KP



09191
durit chauffage 1.6 HDi

oe: 6466F8 -- 6466CJ



09193 Ø 22 mm
durit chauffage 1.6 HDi

oe: 6466CL



09200
jeu de durit chauffage 2.0 HDi

oe: 6466.W1 -- 6466.W2



35820
durit 1.6 BioFlex-1.6 Bioflex

oe: 1192W0 -- 1192W0

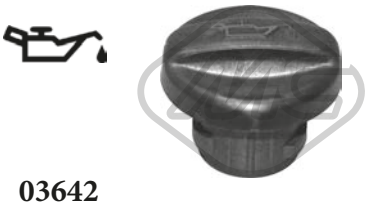

03642
bouchon de remplissage d'huile 1.6 HDi

oe: 1180.F9



03659
bouchon de remplissage d'huile 1.4 16V-1.6 16V

oe: 0258.56 -- 0258.65

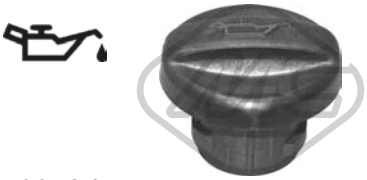

03786
bouchon de remplissage d'huile 2.0 Bioflex-2.0 CVVT

oe: 0258.60 -- 0258.66



03793
bouchon de remplissage d'huile

oe: 1180.P2



03837 Ø 80 mm
couvercle filtre huile 1.4 16V-1.6 16V-2.0 HDi

oe: 1103.P8 -- 1103.L7



03839 Ø 79 mm
couvercle filtre huile 1.6 HDi

oe: 1103K4



05397
carter d'huile 1.6 HDi

oe: 0301N1

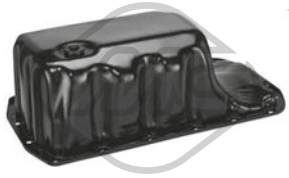

39511
carter d'huile 1.4 16V-1.6 16V-1.6 THP-1.6 GTi

oe: 11137550483 -- 11137550483

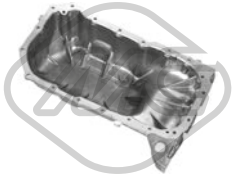

39564
carter d'huile 1.6 BioFlex-1.6 Bioflex-2.0 CVVT

oe: 9813206580 -- 9804479380

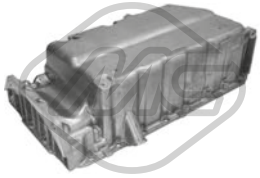

39565
carter d'huile 2.0 HDi

oe: 1573009 -- 1374235



50291 Nombre de connexions: 2
capteur température liquide refroidissement 1.6 HDi-2.0 CVVT-2.0 HDi-2.0 Bioflex

oe: 1338C1



00667 Filetage: 16x150
bouchon carter d'huile 1.6 Bioflex

oe: 2221.11 -- 016393



02051 Ø 10 mm Ø 21 mm
rondelle cuivre 1.6 HDi-2.0 HDi

oe: 0313.40 -- 0313.33

© INDUSTRIAL METALCAUCHO, S.L.U.



02452 Filetage: 14x125
bouchon carter d'huile 2.0 HDi

oe: 0311.18 -- 0311.38



02929 Filetage: M10x1,25
bouchon carter d'huile 1.6 HDi-2.0 HDi

oe: 0311.29

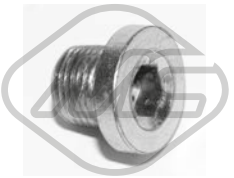

05254 Filetage: 14x125
bouchon carter d'huile 2.0 HDi

oe: 0311.28



05442 Filetage: M16x1,5
bouchon carter d'huile 1.4 16V-1.6 16V

oe: 031134 -- 031139



05739
radiateur d'huile 1.6 HDi

oe: 1103.K2



05740
radiateur d'huile 1.6 HDi

oe: 1103.L1



39065
radiateur d'huile 2.0 HDi

oe: 3M5Q6714AA -- 1232498

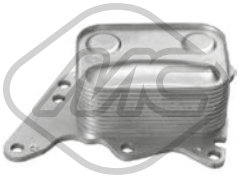

39066
radiateur d'huile 1.6 16V

oe: 1103T7 -- 7552687



04741 L: 565 mm
jauge de niveau d'huile 1.6 HDi

oe: 1174.G2 -- 1174E6



05212 L: 591 mm
jauge de niveau d'huile 1.6 HDi

oe: 1174.G2 -- 1174E6

05217 L: 575 mm
jauge de niveau d'huile 2.0 HDi

oe: 1174.89

05221 L: 570 mm
jauge de niveau d'huile 1.6 16V

oe: 1174.93 -- 117488

05251 L: 570 mm
jauge de niveau d'huile 1.4 16V-1.6 16V

oe: 1174.A4

39129 L: 480 mm
jauge de niveau d'huile 1.6 HDi

oe: 1174.H0



39130 L: 501 mm
jauge de niveau d'huile 1.6 HDi

oe: 9677993580

39154 L: 545 mm
jauge de niveau d'huile 1.6 16V

oe: 1174.G0



Type de fonctionnement: électrique
Nombre de connexions: 5
93023
vanne EGR avec joint d'étanchéite 1.6 HDi

oe: 9649358780 -- 9660276280

© INDUSTRIAL METALCAUCHO, S.L.U.

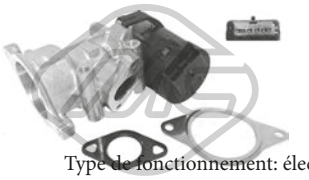

Type de fonctionnement: électrique

93053 Nombre de connexions: 5

vanne EGR avec joints 2.0 HDi

oe: 1618.S8 -- 1618.32

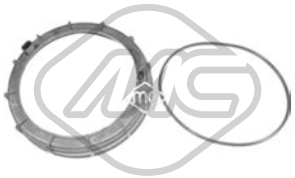

03877 Ø 170 mm

bouchon réservoir carburant 1.4 16V-1.6 16V-1.6 HDi-1.6 THP-1.6 BioFlex-1.6 GTi-1.6 Bioflex-2.0 CVVT-2.0 HDi-2.0 Bioflex

oe: 153141 -- 153130



05392 Ø 110 mm

filtre à carburant 1.6 HDi

oe: 190195 -- 190181

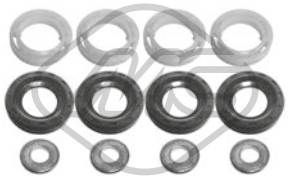

06582

kit injection 12 pièces 1.6 HDi

oe: 189173 -- 1610564580



57834 Ø 20,50|7,7 mm Ø 15,0|23 mm

entretoise injecteur 1.6 HDi

oe: 9804220580 -- 1981.95

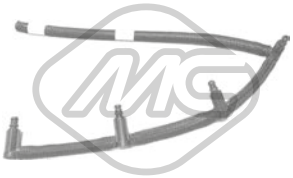

92045

tuyau injection 1.6 HDi

oe: 1574Q5 -- 1574R2

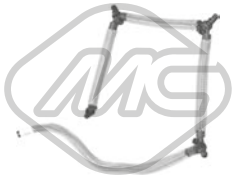

92046

raccord, injecteur 2.0 HDi

oe: 1574.HL

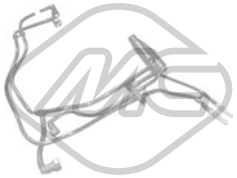

92056

tuyau injection 1.6 HDi

oe: 1574W2



92057

tuyau injection 1.6 HDi

oe: 1574T5



92093

tuyauterie injection 1.6 HDi

oe: 1574JK



92128

tuyauterie injection 1.6 16V

oe: 1525.T0

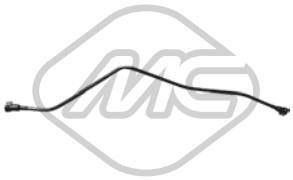

92131

tuyau carburant 1.6 HDi-2.0 HDi

oe: 1579QA



92134

tuyau carburant 1.6 16V

oe: 1525CE

© INDUSTRIAL METALCAUCHO, S.L.U.

CIRCUIT TURBO COMPRESSEUR

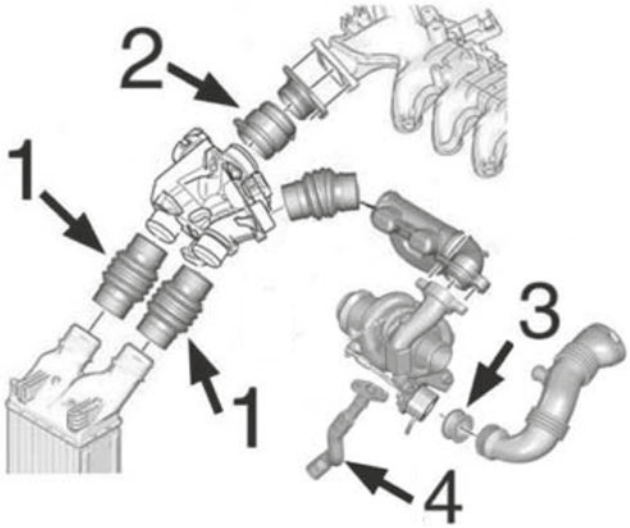

moteur 1.6HDi DV6 :

1	09234	durit de distributeur a intercooler 148mm
	09237	durit de distributeur à intercooler 127mm
	09872	durit turbo accès/sortie à intercooler (16V)
2	09236	durit admission
3	05134	joint de silicone de Turbo à tube
4	09534	tube lubrification Turbo

C88M6432TURBOP1 PEUGEOT 308 09/2007 -

CIRCUIT TURBO COMPRESSEUR

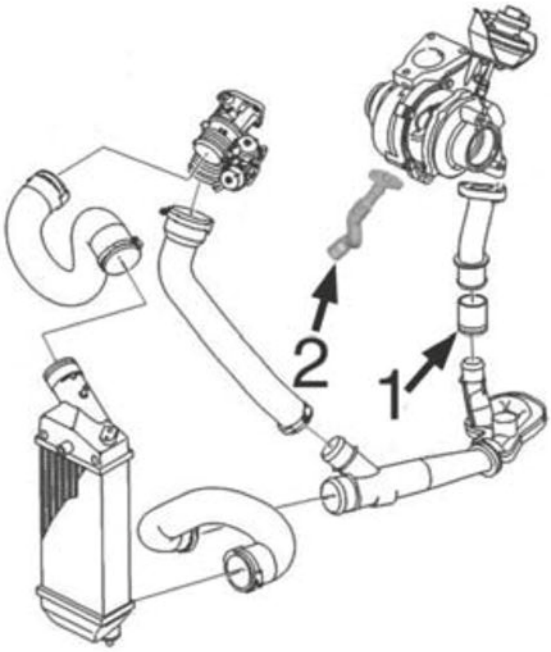

moteur 2.0HDi/16v-DW10TED4

1	09228	durit raccord de turbo à tube
2	09535	tube lubrification Turbo

C88M6432TURBOP2 PEUGEOT 308 09/2007 -

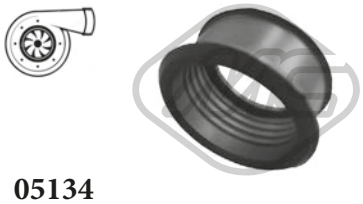

05134
durit turbo 1.6 HDi

oe: 1434.C8



09228
durit turbo 2.0 HDi

oe: 0382.AW

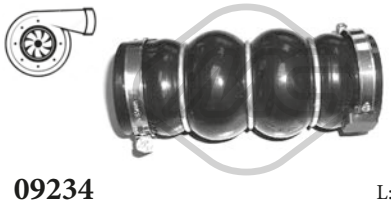

09234
durit turbo 1.6 HDi

L: 148 mm

oe: 0382LW -- 0382LX

© INDUSTRIAL METALCAUCHO, S.L.U.

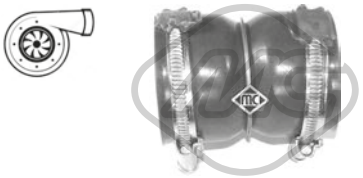

09236 L: 80 mm
durit turbo 1.6 HDi

oe: 0382PZ -- 0382FE



09237 L: 127 mm
durit turbo 1.6 HDi

oe: 9801280580 -- 0382GV



09534
durit turbo 1.6 HDi

oe: 38128 -- 38127



09535
durit turbo 2.0 HDi

oe: 9646798080 -- 9646798080

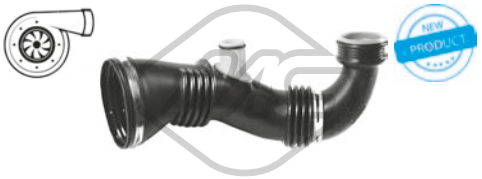

09846
durit turbo 1.6 HDi

oe: 1434.E1

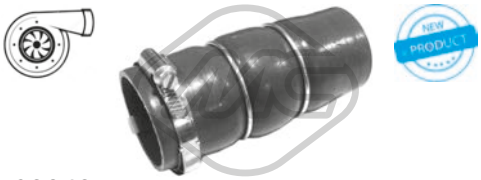

09849
durit turbo 1.6 HDi

oe: 0382PJ



09872
durit turbo 1.6 16V

oe: 1440.N5 -- 1440.N4

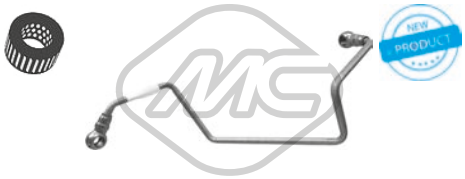

92151
conduite huile turbo 1.6 HDi

oe: 0379.68



92152
conduite huile turbo 1.6 HDi

oe: 0379.69



92168
conduite huile turbo 2.0 HDi

oe: 0379.44

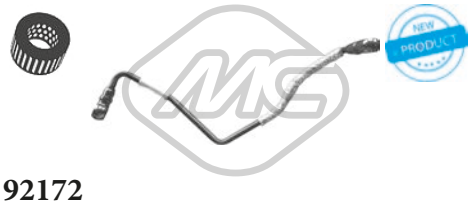

92172
conduite huile turbo 1.6 16V-1.6 THP-1.6 GTi

oe: 0379.56

© INDUSTRIAL METALCAUCHO, S.L.U.

SUSPENSION AVANT & SUPPORTS DE MOTEUR



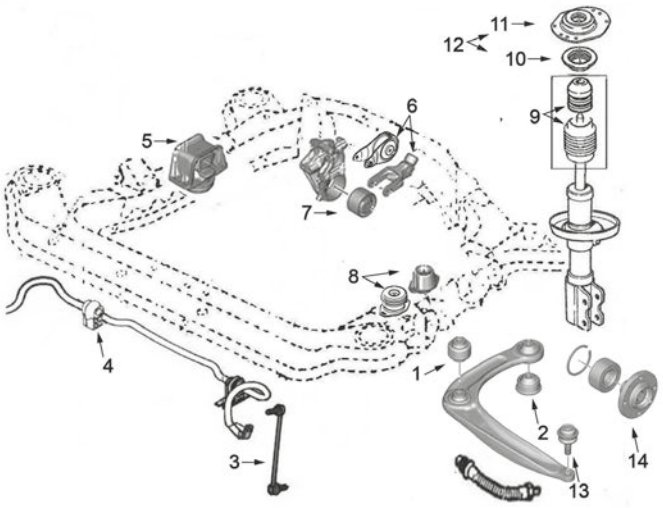

moteurs essence : 1.4 EP3 - 1.6EP6 (BMW), 1.6 TU5JP4 (PSA), 2.0 EW10 et moteurs diesel : 1.6HDi - DV6 2.0HDi - DW10

1	04444	silentbloc
2	04034	silentbloc
3	04401	biellette de barre stabilisatrice
4	04431	palier de barre stabilisatrice Ø 21mm
	05203	palier de barre stabilisatrice Ø 23mm
5	04435	support moteur à droite 2.0 EW10
	04437	support moteur à droite 1.6 TU5
	04732	support moteur à droite 1.6HDi
	04763	support moteur à droite 2.0HDi-manuel
	05188	support moteur à droite 2.0HDi-automatique
	05197	support moteur à droite 1.4-1.6 EP6
6	02871	silentbloc support arrière moteur 1.6HDi
	04733	support arrière moteur 1.4-1.6EP/TU-1.6HDi
	05194	support arrière moteur complète 2.0EW10-2.0HDi
7	04064	silentbloc support arrière moteur 1.6TU
	05194	silentbloc avec support complet 2.0EW10-2.0HDi
	05252	support moteur arrière complète 1.6TU
	05661	silentbloc support arrière moteur 1.4-1.6EP-1.6HDi
8	02786	support moteur G 1.4-1.6EP/TU BVM 1.6HDi 5 vitesses
	02794	support moteur G 1.6EP automático 2.0EW10 1.6HDi 6 vitesses
	05199	support moteur G 2.0HDi
9	04604	kit butée amortisseur et cache poussière
10	04181	roulement support amortisseur
11	04427	support amortisseur
12	05902	kit support amortisseur avec roulement et accessoires
13	53037	rotule de suspension
14	90012	moyeu AV (25 stries)

C88M6432SOPDP1 PEUGEOT 308 09/2007 -



02786 L: 52 mm
support moteur [gauche] 1.4 16V-1.6 16V-1.6 HDi-1.6 BioFlex-1.6 Bioflex

oe: 1844.51

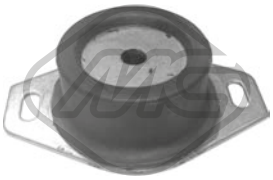

02794
support moteur [gauche] 1.6 16V-1.6 HDi-1.6 BioFlex

oe: 1844.68

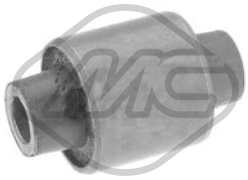

02871 Ø 10 mm Ø 29.9 mm
silentbloc [arrière] 1.6 HDi

oe: 180922

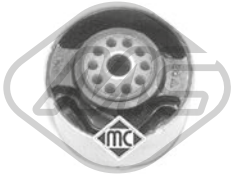

04064 Ø 10 mm Ø 65 mm
support moteur [arrière] 1.6 16V

oe: 180916 -- 180921



04435
support moteur [droite] 2.0 Bioflex-2.0 CVVT

oe: 1839.94 -- 1839.H6



04437
support moteur [droite] 1.6 BioFlex

oe: 1839H7 -- 183997



04732 L: 167,75 mm
support moteur [droite] 1.6 HDi

oe: 1807.X2 -- 1807.GF



04733
support moteur [inférieur] 1.6 HDi

oe: 1806.72 -- 180668

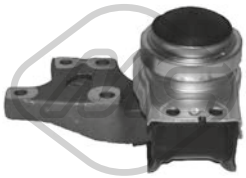

04763
support moteur [droite] 2.0 HDi

oe: 1839.H5 -- 1839.C7



05188
support moteur [droite] 2.0 HDi

oe: 1839.H5



05194
support moteur [arrière] 2.0 HDi

oe: 180698 -- 180687



05197
support moteur [droite] 1.4 16V-1.6 16V

oe: 1807GG -- 1807GJ



05199
support moteur [gauche] 1.4 16V-1.6 16V-1.6 HDi-1.6 THP-1.6 GTi-1.6 BioFlex-1.6 Bioflex-2.0 HDi

oe: 1844A8

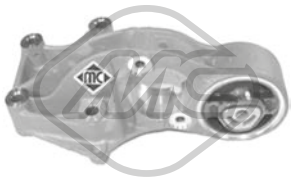

05252 Ø 10 mm Ø 65 mm
support moteur [arrière] 1.6 BioFlex-1.6 Bioflex

oe: 1807Z0 -- 1807Q6



05661
support moteur [arrière] 1.4 16V-1.6 16V-1.6 HDi-1.6 THP-1.6 GTi

oe: 180944



57032
support moteur [gauche] 1.6 16V

oe: 1844.C2



02027 Ø 72 mm
silentbloc triangle [essieu arrière] 1.4 16V-1.6 16V-1.6 BioFlex-1.6 GTi-1.6 HDi-2.0 Bioflex-2.0 HDi

oe: 5131G4



04034 Ø 14 mm Ø 55,5 mm
silentbloc triangle [essieu avant] 1.4 16V-1.6 16V-1.6 HDi-1.6 THP-1.6 BioFlex-1.6 Bioflex-1.6 GTi-2.0 CVVT-2.0 HDi-2.0 Bioflex

oe: 352377 -- 3523.92

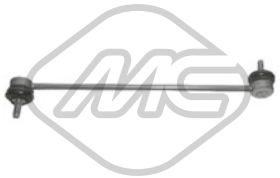

04401 L: 340 mm
biellette embout barre stabilisatrice [essieu avant] 1.4 16V-1.6 16V-1.6 HDi-1.6 THP-1.6 BioFlex-1.6 Bioflex-1.6 GTi-2.0 CVVT-2.0 HDi-2.0 Bioflex

oe: 5087.78 -- 5087.77



04431 Ø 21 mm
palier barre stabilisatrice [essieu avant] 1.4 16V-1.6 16V-1.6 HDi-1.6 THP-1.6 GTi-1.6 BioFlex-1.6 Bioflex-2.0 HDi

oe: 5094.E0 -- 5094.88



04444 Ø 14 mm Ø 55,5 mm
silentbloc triangle [essieu avant] 1.4 16V-1.6 16V-1.6 HDi-1.6 THP-1.6 BioFlex-1.6 Bioflex-1.6 GTi-2.0 CVVT-2.0 HDi-2.0 Bioflex

oe: 3523.80 -- 3523.91



05203 Ø 23 mm
palier barre stabilisatrice [essieu avant] 1.4 16V-1.6 16V-1.6 HDi-1.6 THP-1.6 BioFlex-1.6 Bioflex-1.6 GTi-2.0 CVVT-2.0 HDi-2.0 Bioflex

oe: 509489 -- 5094E3



53037
rotule de suspension [essieu avant] 1.4 16V-1.6 16V-1.6 HDi-1.6 THP-1.6 BioFlex-1.6 Bioflex-1.6 GTi-2.0 HDi

oe: 3640.73 -- 3640.68

© INDUSTRIAL METALCAUCHO, S.L.U.



02193
jeu soufflet butée amortisseur [des deux côtés du pont arrière] 1.4 16V-1.6 16V-1.6 HDi-1.6 THP-1.6 Bioflex-1.6 BioFlex-1.6 GTi-2.0 HDi

oe: 525442



04181 Ø 65 mm Ø 100 mm
roulement support amortisseur [des deux côtés de l'essieu avant] 1.4 16V-1.6 16V-1.6 HDi-1.6 THP-1.6 BioFlex-1.6 Bioflex-1.6 GTi-2.0 CVVT-2.0 HDi-2.0 Bioflex

oe: 5035.27 -- 5035.58

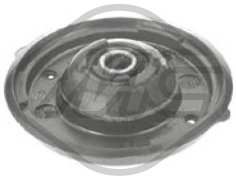

04427 Ø 14 mm Ø 119|64,5 mm
support amortisseur [essieu avant] 1.4 16V-1.6 16V-1.6 HDi-1.6 THP-1.6 BioFlex-1.6 GTi-1.6 Bioflex-2.0 CVVT-2.0 HDi-2.0 Bioflex

oe: 9813916080 -- 5038.46



04604
jeu soufflet butée amortisseur [essieu avant] 1.4 16V-1.6 16V-1.6 HDi-1.6 THP-1.6 GTi-1.6 BioFlex-1.6 Bioflex-2.0 HDi

oe: 5033C8 -- 5033.70

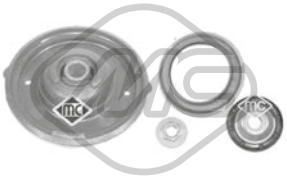

05902
kit support amortisseur [essieu avant] 1.4 16V-1.6 16V-1.6 HDi-1.6 THP-1.6 BioFlex-1.6 Bioflex-1.6 GTi-2.0 CVVT-2.0 HDi-2.0 Bioflex

oe: 5033.C9 -- 5038.G4



06266
jeu soufflet butée amortisseur [des deux côtés de l'essieu avant] 1.6 16V-1.6 GTi-2.0 CVVT-2.0 HDi

oe: 5033C8 -- 5033.70



06538
support amortisseur [essieu arrière] 1.4 16V-1.6 16V-1.6 HDi-1.6 THP-1.6 GTi-1.6 BioFlex-1.6 Bioflex-2.0 HDi

oe: 5142.48



57384
coupelle amortisseur 1.4 16V-1.6 16V-1.6 HDi-1.6 THP-1.6 BioFlex-1.6 GTi-2.0 CVVT-2.0 HDi-2.0 Bioflex

oe: 5033.71



Longueur du filetage [mm]: 17
Filetage [mm]:: M 12 x 1,25
05454
ecrou de roue [avant et arrière]

oe: 5405.35



Longueur du filetage [mm]: 18
Filetage [mm]:: M 12 x 1,25
05455
ecrou de roue [avant et arrière] 1.6 HDi

oe: 5405.72 -- 5405.84



Ø 128.5 mm
Nombre de dents: 25
H: 66 mm
90012
moyeu de roue [des deux côtés de l'essieu avant] 1.4 16V-1.6 16V-1.6 HDi-1.6 THP-1.6 GTi-1.6 Bio-Flex-1.6 Bioflex-2.0 HDi-2.0 Bioflex

oe: 3307.85 -- 3307.72

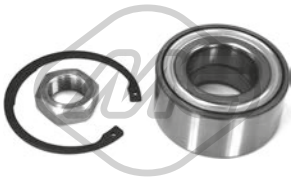

Ø 82 mm
74078
kit de roulements de roue [essieu avant] 1.4 16V-1.6 16V-1.6 HDi-1.6 THP-1.6 BioFlex-1.6 Bioflex-1.6 GTi-2.0 CVVT-2.0 HDi-2.0 Bioflex

oe: 1606623580 -- 335097



Ø 45 mm Ø 83 mm
74120
kit de roulements de roue 1.6 GTi-1.6 THP

oe: 3350.98 -- 3350.85



Ø 62 mm
74137
kit de roulements de roue [essieu arrière] 1.4 16V-1.6 16V-1.6 HDi-1.6 THP-1.6 BioFlex-1.6 Bioflex-1.6 GTi-2.0 HDi

oe: 3748.94



L: 465 mm
74247
flexible de frein [essieu avant] 1.4 16V-1.6 16V-1.6 HDi-1.6 BioFlex-1.6 Bioflex-2.0 CVVT-2.0 HDi-2.0 Bioflex

oe: 4806H3 -- 4806K1



L: 482 mm
74249
flexible de frein [des deux côtés de l'essieu avant] 1.6 GTi-1.6 THP

oe: 4806N0



L: 482 mm
96476
flexible de frein [essieu avant droit] 1.6 GTi-1.6 THP

oe: 4806.N1



Ø 35 - 84 mm
01113 kit **00113**
kit soufflet transmission [côté roue des deux côtés de l'essieu avant] 1.4 16V-1.6 16V-1.6 BioFlex-1.6 GTi-1.6 HDi-2.0 HDi

oe: 329331



Ø 29 - 77 mm

01226 kit **00226**

kit soufflet transmission [du côté boîte de vitesses des deux côtés de l'essieu avant] 2.0 HDi

oe: 3287C3 -- 3287C1



Ø 35 - 70 mm

01228 kit **00228**

kit soufflet transmission [du côté boîte de vitesses] 1.4 16V-1.6 16V-1.6 HDi-1.6 THP-1.6 BioFlex-1.6 GTi-1.6 Bioflex-2.0 CVVT-2.0 HDi-2.0 Bioflex

oe: 3287.A9 -- 964777918

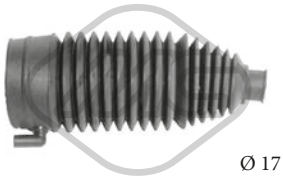

Ø 17 - 60 mm

01480 kit **00480**

kit soufflet crémaillère direction

oe: 406673



Ø 15,9 - 61 mm

11144 kit **10144**

kit soufflet crémaillère direction [des deux côtés de l'essieu avant] 1.4 16V-1.6 16V-1.6 HDi-1.6 THP-1.6 BioFlex-1.6 GTi-2.0 HDi

oe: 406693 -- 406685



21037

filtre transmission 1.4 16V-1.6 16V-1.6 THP-1.6 GTi-1.6 HDi-2.0 HDi

oe: 2263.33 -- 2209.40



04440 Ø 143 mm - 6 gorges

poulie vilebrequin avec amortisseur de vibrations 1.6 BioFlex-1.6 Bioflex

oe: 0515K1 -- 0515P5



04562 Ø 149 mm - 6 gorges

poulie vilebrequin avec amortisseur de vibrations 2.0 Bioflex

oe: 0515.R1



04738 Ø 157 mm - 6 gorges

poulie vilebrequin avec amortisseur de vibrations 2.0 HDi

oe: 0515.Q8 -- 0515.T6

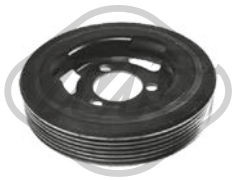

05176 Ø 138 mm - 6 gorges

poulie vilebrequin avec amortisseur de vibrations 1.4 16V-1.6 16V-1.6 Bioflex

oe: V763855180 -- 0515.T2



05202 Ø 158 mm - 6 gorges

poulie vilebrequin avec amortisseur de vibrations 1.6 HDi

oe: 0515.T3



05942 Ø 152 mm - 6 gorges

poulie vilebrequin avec amortisseur de vibrations 2.0 HDi

oe: 0515.V9



14440 Ø 143 mm - 6 gorges

kit poulie vilebrequin avec amortisseur de vibrations 1.6 BioFlex-1.6 Bioflex

oe: 0515K1 -- 0515P5

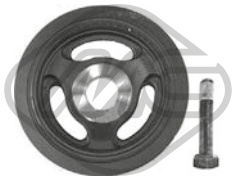

15202 Ø 158 mm - 6 gorges

kit poulie vilebrequin avec amortisseur de vibrations 1.6 HDi

oe: 0515.T3

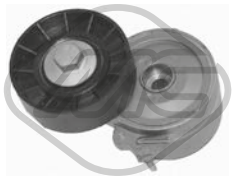

04807 Ø 70 mm

galet tendeur alternateur 2.0 HDi

oe: 96363551 -- 96344657



05422 Ø 65 mm

galet tendeur alternateur 1.6 HDi

oe: 1611425680 -- 5751.H6



05429 Ø 54 mm - 6 gorges

poulie alternateur 2.0 HDi

oe:



05453 Ø 65 mm

galet tendeur alternateur 1.6 BioFlex-1.6 Bioflex

oe: 5751.G7 -- 5751.C3



Ø 17 mm Ø 54,3 mm - 6 Agorges

06009

poulie alternateur 1.6 HDi-2.0 HDi

oe: 5705AS -- 5702E3

© INDUSTRIAL METALCAUCHO, S.L.U.



06014 Ø 17 mm Ø 49.5 mm - 6 Agorges
poulie alternateur 1.4 16V-1.6 16V-1.6 THP-1.6 GTi

oe: 12317561556 -- 12317575650



06016 Ø 17 mm Ø 54 mm - 6 gorges
poulie alternateur 2.0 HDi

oe:



06152 Ø 17 mm Ø 54 mm - 6 gorges
poulie alternateur 1.6 HDi-2.0 HDi

oe:



57150 Ø 60,0 mm
galet tendeur 1.6 HDi

oe: 829.88 -- 0829.88

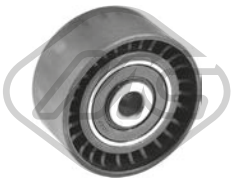

57156 Ø 10,0 mm Ø 60,0 mm
galet tendeur 1.6 HDi

oe: 0830.48



57157 Ø 10,0 mm Ø 60,0 mm
galet tendeur 2.0 HDi

oe: 9644258480 -- 0830.74



57158 Ø 60,0 mm
galet tendeur 1.6 BioFlex-1.6 Bioflex

oe: 0830.62 -- 0829.A1

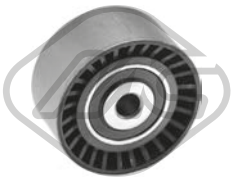

57159 Ø 10,0 mm Ø 61,0 mm
galet tendeur 1.6 HDi

oe: 9673528080 -- 0830.75



57474 Ø 65,0 mm
galet tendeur alternateur 2.0 HDi

oe: 9671609180 -- 5751.H8



57475 Ø 65,0 mm
galet tendeur alternateur 1.6 HDi

oe: 9801875280 -- 9677279580

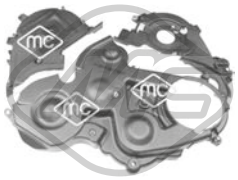

03871
jeu couvres courroie 1.6 HDi

oe: 1487867 -- 1487868



05330 Ø 70 mm
pignon distributeur 2.0 HDi

oe: 0513.A9 -- 0513.A2



05350 Ø 29,9 mm Ø 100,4 mm
pignon distributeur 1.6 HDi

oe: 9810698080 -- 9656584580

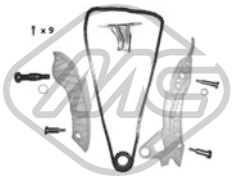

06179
kit de distribution 1.4 16V-1.6 16V-1.6 THP-1.6 BioFlex-1.6 Bioflex-1.6 GTi

oe: 0818.35 -- 0818.34

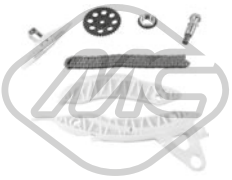

07105
kit de distribution 1.6 16V

oe: V861831780 -- 0816.H9



07118
κιτ χρονισμού καδένας 1.6 GTi-2.0 HDi

oe: 0849.23

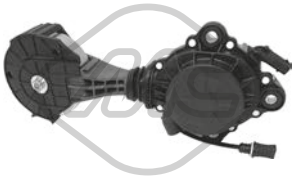

57858 Ø 75,0 mm
galet tendeur alternateur 1.4 16V-1.6 16V

oe: 1204.56 -- 1204.55



04564
bague d'étanchéité, différentiel

oe: 312144 -- 312146

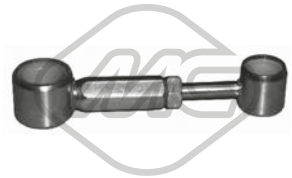

04602
biellette de BV 1.4 16V-1.6 16V-1.6 THP-1.6 GTi-1.6 HDi-2.0 HDi

oe: 2452.A5 -- 2452.94



04601
fourchette embrayage 1.4 16V-1.6 16V-1.6 Bio-Flex-1.6 HDi

oe: 211766



04605 Ø 23 mm
douille de guidage embrayage 1.6 16V-1.6 HDi

oe: 210535



04620 Ø 32 mm Ø 50 mm
bague d'étanchéité, différentiel 2.0 HDi

oe: 312165 -- 312124

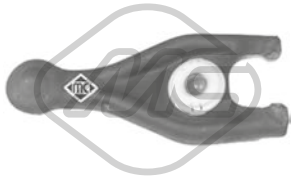

05259
fourchette embrayage 2.0 HDi

oe: 9808513380 -- 2117.65

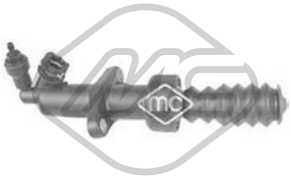

06128
cylindre récepteur 1.4 16V-1.6 16V-1.6 BioFlex-1.6 Bioflex-1.6 HDi

oe: 2182.C1 -- 2182.95



06189
revêtement de pédale 1.4 16V-1.6 16V-1.6 Bio-Flex-1.6 GTi-1.6 HDi-2.0 HDi

oe: 2130.26



04422
support echappement [essieu arrière gauche]

oe: 1755L4



04423
support echappement [essieu arrière droit] 1.6 BioFlex-1.6 HDi-1.6 Bioflex-2.0 HDi

oe: 1755.E2



05734
support echappement 1.6 BioFlex

oe: 1755H6



05735
support echappement 1.4 16V-1.6 16V-1.6 THP-1.6 GTi-2.0 HDi

oe: 1755P5



02063
pompe lave-glaces 1.4 16V-1.6 16V-1.6 HDi-1.6 THP-1.6 GTi-1.6 BioFlex-1.6 Bioflex-2.0 HDi-2.0 Bioflex

oe: 6434.98 -- 6434.70



02072
pompe lave-glaces 1.4 16V-1.6 16V-1.6 HDi-1.6 THP-1.6 GTi-1.6 BioFlex-1.6 Bioflex-2.0 HDi-2.0 CVVT

oe: 9632984980 -- B000642880



68035 L: 305 mm
bras + balai essuie-glace [arrière] 1.4 16V-1.6 16V-1.6 HDi-1.6 THP-1.6 BioFlex-1.6 Bioflex-1.6 GTi-2.0 HDi

oe: 642237 -- 642391

© INDUSTRIAL METALCAUCHO, S.L.U.

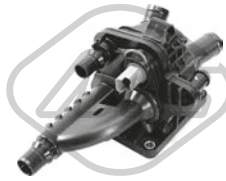

03269
bride liquide refroidissement 83 °C 1.6 HDi-1.6 HDi / BHDi 115-1.6 HDi 92

oe: 1336AX



03882
tube 1.6-1.6 THP 155-1.6 GTi-1.6 THP 125-1.6 THP 163

oe: 1351.VF



07645
durit de radiateur [supérieur] 1.2 VTi 72

oe: 9671339080



07676
durit turbo 1.6 HDi-1.6 HDi / BHDi 115-1.6 HDi 92

oe: 0382NL



02677 Filetage: M36
bouchon carter d'huile 2.0 BHDi 150-2.0 GT HDi 180 / BHDi 180

oe: 9801444780



50291 Nombre de connexions: 2
capteur température liquide refroidissement 1.6 HDi / BHDi 115-1.6 HDi 92

oe: 1338C1



02051 Ø 10 mm Ø 21 mm
rondelle cuivre 1.6 HDi / BHDi 115-1.6 HDi 92

oe: 0313.40 -- 0313.33



02929 Filetage: M10x1,25
bouchon carter d'huile 1.6 HDi / BHDi 115-1.6 HDi 92

oe: 0311.29



05740
radiateur d'huile 1.6 HDi / BHDi 115-1.6 HDi 92

oe: 1103.L1

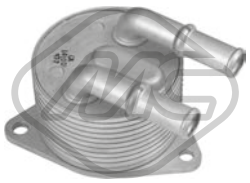

39061
radiateur d'huile 1.2 THP 130-1.6 BHDi 120-1.6 HDi / BHDi 115

oe: 3648065 -- 9807979380



39065
radiateur d'huile 2.0 BHDi 150-2.0 GT HDi 180 / BHDi 180

oe: 3M5Q6714AA -- 1232498

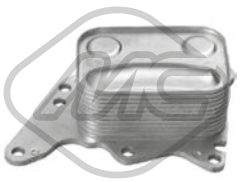

39066
radiateur d'huile 1.6 GT 205-1.6 GTi

oe: 1103T7 -- 7552687

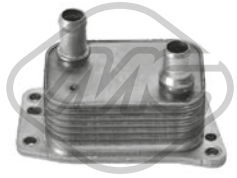

39068
radiateur d'huile 2.0 BHDi 150-2.0 GT HDi 180 / BHDi 180

oe: DS7Q6L625CA -- 1871413



39130 L: 501 mm
jauge de niveau d'huile 1.6 BHDi 120-1.6 BHDi 100-1.6 HDi / BHDi 115-1.6 HDi 100-1.6 HDi 92

oe: 9677993580

39154 L: 545 mm
jauge de niveau d'huile 1.6 THP 125-1.6 THP 163-1.6 THP 155

oe: 1174.G0

39169 L: 490 mm
jauge de niveau d'huile 1.2 VTi 72

oe: 9802849780

39170 L: 525 mm
jauge de niveau d'huile 1.2 THP 130-1.2 THP 110

oe: 9809038580

39171 L: 556 mm
jauge de niveau d'huile 2.0 BHDi 150

oe: 9809897580

© INDUSTRIAL METALCAUCHO, S.L.U.

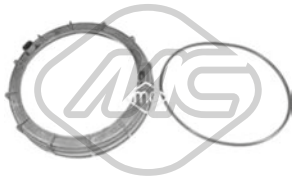

03877 Ø 170 mm
bouchon réservoir carburant 1.2 THP 130-1.2 THP 110-1.2 VTi 72-1.6-1.6 BHDi 100-1.6 BHDi 120-1.6 GT 205-1.6 GTi-1.6 HDi / BHDi 115-1.6 HDi 92-1.6 HDi-1.6 THP 125-1.6 THP 150-1.6 HDi 100-1.6
oe: 153141 -- 153130



57834 Ø 20,50|7,7 mm Ø 15,0|23 mm
entretoise injecteur 1.6 BHDi 120-1.6 BHDi 100-1.6 HDi-1.6 HDi / BHDi 115-1.6 HDi 100-1.6 HDi 92
oe: 9804220580 -- 1981.95



92093
tuyauterie injection 1.6 HDi
oe: 1574JK



92134
tuyau carburant 1.6 THP 155
oe: 1525CE

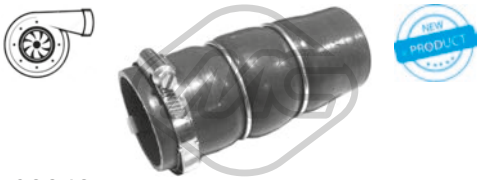

09849
durit turbo 1.6 BHDi 120-1.6 BHDi 100-1.6 HDi-1.6 HDi / BHDi 115-1.6 HDi 100
oe: 0382PJ

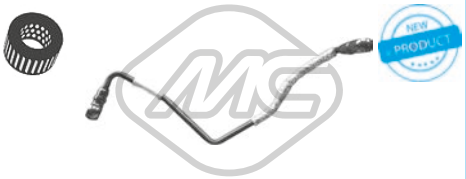

92172
conduite huile turbo 1.6-1.6 THP 155
oe: 0379.56



57906
support moteur 1.2 VTi 72
oe: 9676780580



02142 Ø 14.2 mm Ø 43.4 mm
silentbloc triangle [des deux côtés de l'essieu avant] 1.2 THP 130-1.2 THP 110-1.2 VTi 72-1.6-1.6 BHDi 100-1.6 BHDi 120-1.6 GT 205-1.6 HDi-1.6 HDi / BHDi 115-1.6 HDi 92-1.6 HDi 100-1.6 THP 155-1.6
oe: 9676032180



06571 Ø 14.2 mm Ø 50.3 mm
silentbloc triangle [des deux côtés de l'essieu avant] 1.2 THP 130-1.2 THP 110-1.2 VTi 72-1.6-1.6 BHDi 120-1.6 GT 205-1.6 HDi / BHDi 115-1.6 THP 155-1.6 THP 125-2.0 BHDi 150-2.0 GT HDi 180 / BHDi
oe: 9676035280



57384
coupelle amortisseur 1.2 THP 130-1.2 VTi 72-1.6-1.6 BHDi 120-1.6 GT 205-1.6 GTi-1.6 HDi-1.6 HDi / BHDi 115-1.6 HDi 100-1.6 225-1.6 THP 125-1.6 THP 150-1.6 THP 163-2.0 BHDi 150-2.0 GT HDi
oe: 5033.71



Longueur du filetage [mm]: 18
Filetage [mm]:: M 12 x 1,25
05455
ecrou de roue [avant et arrière] 1.2 THP 130-1.2 THP 110-1.2 VTi 72-1.6-1.6 BHDi 100-1.6 BHDi 120-1.6 HDi / BHDi 115-1.6 HDi 100-1.6 HDi 92-1.6 THP 125-1.6 THP 150-2.0 BHDi 150-2.0 GT HDi
oe: 5405.72 -- 5405.84



Ø 35 - 70 mm
01228 kit **00228**
kit soufflet transmission [du côté boîte de vitesses] 1.6 BHDi 120
oe: 3287.A9 -- 964777918



05202 Ø 158 mm - 6 gorges
poulie vilebrequin avec amortisseur de vibrations 1.6 HDi / BHDi 115
oe: 0515.T3



15202 Ø 158 mm - 6 gorges
kit poulie vilebrequin avec amortisseur de vibrations 1.6 HDi / BHDi 115
oe: 0515.T3



05428 Ø 60 mm
galet tendeur 1.2 THP 130-1.2 THP 110-1.2 VTi 72
oe: 1611422980 -- 5751.G3



06014 Ø 17 mm Ø 49.5 mm - 6 gorges
poulie alternateur 1.6 THP 125-1.6 VTi
oe: 12317561556 -- 12317575650

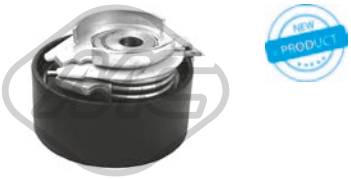

57141 Ø 60,0 mm
galet tendeur 1.2 VTi 72
oe: 9675873980 -- 1623068180



57157 Ø 10,0 mm Ø 60,0 mm
galet tendeur 2.0 BHDi 150
oe: 9644258480 -- 0830.74

© INDUSTRIAL METALCAUCHO, S.L.U.

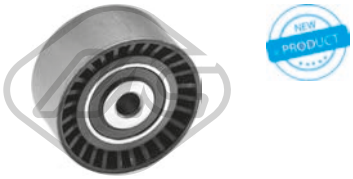

57159 Ø 10,0 mm Ø 61,0 mm
galet tendeur 1.6 HDi / BHDi 115-1.6 HDi 92

oe: 9673528080 -- 0830.75



57475 Ø 65,0 mm
galet tendeur alternateur 1.6 HDi / BHDi 115

oe: 9801875280 -- 9677279580

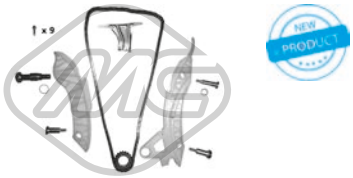

06179
kit de distribution 1.6-1.6 GT 205-1.6 THP 155-1.6 GTi-1.6 THP 125-1.6 THP 150

oe: 0818.35 -- 0818.34

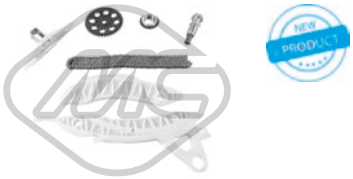

07105
kit de distribution 1.6-1.6 THP 155

oe: V861831780 -- 0816.H9

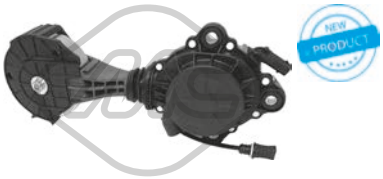

57858 Ø 75,0 mm
galet tendeur alternateur 1.6-1.6 GT 205-1.6 THP 125-1.6 GTi-1.6 THP 150

oe: 1204.56 -- 1204.55

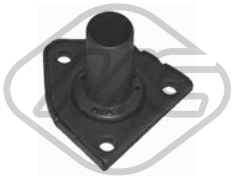

04605 Ø 23 mm
douille de guidage embrayage 1.2 VTi 72-1.2 THP 110-1.6 HDi-1.6 BHDi 100-1.6 HDi 100-1.6 HDi 92-1.6 THP 150

oe: 210535



05339
douille de guidage embrayage 1.6 BHDi 120-1.6 HDi / BHDi 115-2.0 BHDi 150

oe: 2105.50

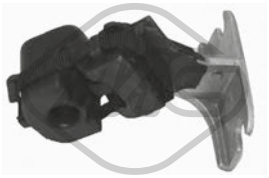

04423
support echappement [essieu arrière droit] 1.6 HDi-1.6 HDi / BHDi 115

oe: 1755.E2



30128
bouchon vase d'expansion 2.4 16V

oe: 1306.J2



30129
vase d'expansion 2.2 HDi

oe: 1323.AN



30138
tube refroidissement 2.2 HDi

oe: 1323.S4



30143
tube refroidissement 2.4 16V

oe: 1323.EQ



30145
tube refroidissement 2.4 16V

oe: 1341.J7

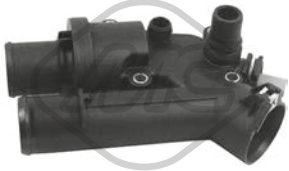

30232
bride liquide refroidissement 83 °C 2.2 HDi

oe: 1427919



35715
thermostat 88 °C 2.4 16V

oe: 55233327 -- 55233327



97206
durit de radiateur 2.4 16V

oe: 1323.FE

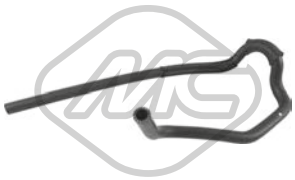

97208
durit de radiateur 2.2 HDi

oe: 1323.FT



97210
durit de radiateur 2.4 16V

oe: 1606288880



97211
durit de radiateur 2.4 16V

oe: 1606289080



97212
durit de radiateur 2.4 16V

oe: 1606289280



97276
durit de radiateur 2.4 16V

oe: 1317.S4



97277
durit de radiateur 2.4 16V

oe: 1317.S9



97287
durit de radiateur 2.4 16V

oe: 1323.EN



97288
durit de radiateur 2.4 16V

oe: 1323.EP



97290
durit de radiateur 2.4 16V

oe: 1341.J9



97291
durit de radiateur 2.4 16V

oe: 1341.K1

© INDUSTRIAL METALCAUCHO, S.L.U.



97292
durit de radiateur 2.4 16V

oe: 1341.K2



97298
durit de radiateur 2.4 16V

oe: 1343.KH



97304
durit de radiateur 2.2 HDi

oe: 1351.LZ

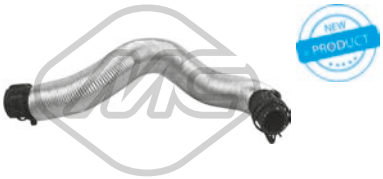

97305
durit de radiateur 2.2 HDi

oe: 1351.QQ



97306
durit de radiateur 2.2 HDi

oe: 1351.QT



97307
durit de radiateur 2.2 HDi

oe: 1351.QY



97308
durit de radiateur 2.2 HDi

oe: 1351.QZ



97309
durit de radiateur 2.2 HDi

oe: 1351.RK

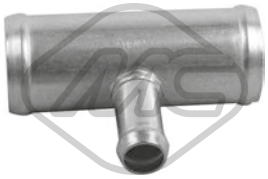

97310
durit de radiateur 2.2 HDi

oe: 1351.RL



97311
durit de radiateur 2.4 16V

oe: 1351.RY



97312
durit de radiateur 2.4 16V

oe: 1351.RZ

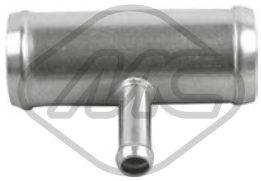

97313
durit de radiateur 2.4 16V

oe: 1351.SA



97314
durit de radiateur 2.2 HDi

oe: 1351.ST



97321
durit de radiateur 2.2 HDi

oe: 1352.17



03793
bouchon de remplissage d'huile 2.2 HDi

oe: 1180.P2



03815 Ø 80 mm
couvercle filtre huile 2.2 HDi

oe: 1103.P6



39534 Ø 80 mm
bouchon filtre huile 2.2 HDi

oe: 1610693880



50291 Nombre de connexions: 2
capteur température liquide refroidissement 2.2 HDi

oe: 1338C1

© INDUSTRIAL METALCAUCHO, S.L.U.



02051 Ø 10 mm Ø 21 mm
rondelle cuivre 2.2 HDi

oe: 0313.40 -- 0313.33



02929 Filetage: M10x1,25
bouchon carter d'huile 2.2 HDi

oe: 0311.29

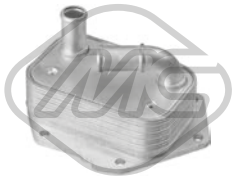

39045
radiateur d'huile 2.2 HDi

oe: 1492022 -- LR006653

39151 L: 614 mm
jauge de niveau d'huile 2.2 HDi

oe: 1171.P2

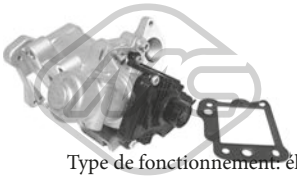

Type de fonctionnement: électrique
93052 Nombre de connexions: 5
vanne EGR avec joint d'étanchéite 2.2 HDi

oe: 1618.T1



97267
durit recyclage 2.2 HDi

oe: 1180.Q8



97269
durit recyclage 2.2 HDi

oe: 1180.R4



57023
support moteur [arrière du côté moteur] 2.4 16V

oe: 1807.EL



57024
support moteur [gauche] 2.2 HDi

oe: 1807.EN

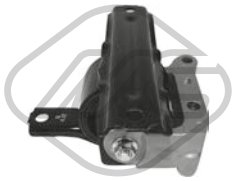

57025
support moteur [droite] 2.4 16V

oe: 1807.FS



57028
support moteur [gauche] 2.2 HDi

oe: 1813.J3 -- 1813.G7



57029
support moteur [gauche] 2.4 16V

oe: 1813.J3 -- 1813.G7



57252
support moteur [gauche] 2.4 16V

oe: 1813.J2 -- MN101574



57255
support moteur [droite] 2.2 HDi

oe: 1807.EP -- K05105489AI



57256
support moteur [Montage avant] 2.2 HDi-2.4 16V

oe: 1807.EK -- MN101386



06574 Ø 14 mm Ø 23|60 mm
silentbloc bras de suspension [essieu avant] 2.2 HDi-2.4 16V

oe: 3523.CS -- 1609910680



06575 Ø 14 mm Ø 60 mm
silentbloc triangle [essieu avant inférieur] 2.2 HDi-2.4 16V

oe: 3521V0 -- 3521R1



06685 Ø 14,1 mm Ø 37 mm
silentbloc bras de suspension [essieu avant] 2.2 HDi-2.4 16V

oe: 3521V0 -- 3521R1

© INDUSTRIAL METALCAUCHO, S.L.U.



06686 Ø 14,1 mm Ø 60 mm
silentbloc bras de suspension [essieu avant] 2.2 HDi-2.4 16V

oe: 3521V0 -- 3521R1

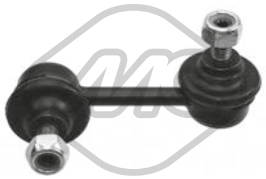

06930 L: 80 mm
biellette barre stabilisatrice [essieu arrière droit] 2.2 HDi-2.4 16V

oe: 5178.49



06999 L: 265 mm
biellette barre stabilisatrice [des deux côtés de l'essieu avant] 2.2 HDi-2.4 16V

oe: 5087.58

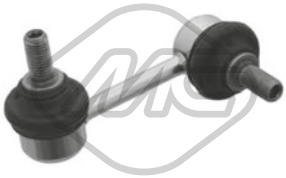

40064 L: 80 mm
biellette barre stabilisatrice 2.2 HDi-2.4 16V

oe: 5178.48



57257
silentbloc bras de suspension [essieu arrière inférieur] 2.2 HDi

oe: 5175.EG -- MR369662



57258 Ø 70 mm
silentbloc bras de suspension [avant] 2.2 HDi-2.4 16V

oe: 5131.H5 -- MN101430



57259
biellette barre stabilisatrice [essieu arrière supérieur] 2.2 HDi

oe: 4113A011 -- 5175.EH



57260 Ø 12 mm Ø 36 mm L: 50 mm
silentbloc bras de suspension [essieu arrière] 2.2 HDi-2.4 16V

oe: 5131.G1 -- MN100110



57477 Ø 19,5 mm L: 45,7 mm
palier barre stabilisatrice [intérieur] 2.2 HDi-2.4 16V

oe: 5172.58



02185
jeu soufflet butée amortisseur [essieu arrière] 2.2 HDi

oe: 516698 -- 1609912380



07012
support amortisseur [des deux côtés de l'essieu avant] 2.2 HDi-2.4 16V

oe: 5038.F8



07013
roulement support amortisseur 2.2 HDi-2.4 16V

oe: 5038.F8

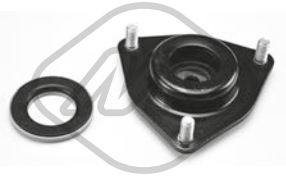

07014
kit support amortisseur [essieu avant] 2.2 HDi-2.4 16V

oe: 5038.F8

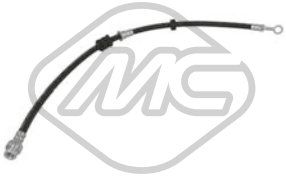

74242 L: 646 mm
flexible de frein [essieu avant gauche] 2.2 HDi-2.4 16V

oe: 4806H8



74243 L: 646 mm
flexible de frein [essieu avant droit] 2.2 HDi-2.4 16V

oe: 4806H9



96471 L: 304 mm
flexible de frein [des deux côtés du pont arrière] 2.2 HDi-2.4 16V

oe: 1609057680 -- 4806.J0



96475 L: 298 mm
flexible de frein [essieu arrière gauche] 2.2 HDi-2.4 16V

oe: 4806J1 -- 4806.J1



Ø 26 - 81 mm
11533 kit **10533**
kit soufflet transmission [du côté boîte de vitesses des deux côtés de l'essieu avant], ambos lados 2.2 HDi

oe: 3287.C6

© INDUSTRIAL METALCAUCHO, S.L.U.



Ø 14 - 47 mm

11135 kit **10135**

kit soufflet crémaillère direction [du côté boîte de vitesses] 2.2 HDi-2.4 16V

oe: 406684



Ø 18,5 - 53 mm

11532 kit **10532**

kit soufflet transmission [du côté boîte de vitesses des deux côtés du pont arrière des deux côtés de l'essieu avant] ambos lados eje delantero, ambos lados 2.2 HDi-2.4 16V

oe: 3717A015

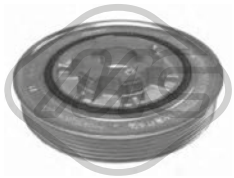

05842 Ø 158 mm - 6 gorges

poulie vilebrequin avec amortisseur de vibrations 2.2 HDi

oe: 0515.V3



57154

galet tendeur 2.2 HDi

oe: 0829.F5



57157 Ø 10,0 mm Ø 60,0 mm

galet tendeur 2.2 HDi

oe: 9644258480 -- 0830.74



57473 Ø 65,00 mm

galet tendeur 2.2 HDi

oe: 5751.G0 -- 5751.F5

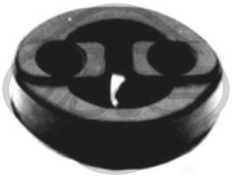

07063

support echappement [droite] 2.2 HDi-2.4 16V

oe: 1755P7

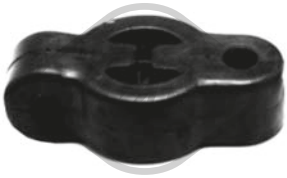

07064

support echappement [centre et arrière] 2.2 HDi-2.4 16V

oe: 1755Q0

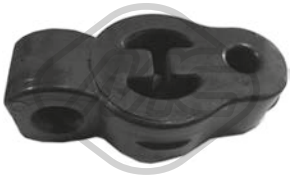

07072

support echappement [avant gauche] 2.2 HDi-2.4 16V

oe: 1755P8



41021

support d'échappement 2.2 HDi-2.4 16V

oe: 1755P9

41042

support échappement 2.2 HDi

oe: 9803139480

© INDUSTRIAL METALCAUCHO, S.L.U.

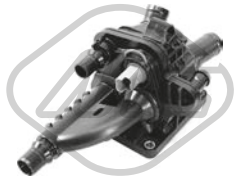

03269
bride liquide refroidissement 83 °C 1.6 HDi-1.6 HDi AWC

oe: 1336AX



03609 Pression [bar]: 1.10
bouchon vase d'expansion 1.6 HDi

oe: 1306J1 -- 1609680180



07676
durit turbo 1.6 HDi-1.6 HDi AWC

oe: 0382NL



30122
vase d'expansion 1.6 HDi

oe: 1607683480



30146
bride liquide refroidissement 1.8 HDi

oe: 1607586680



30147
bride liquide refroidissement 1.6

oe: 1607586780

97214
durit de radiateur 1.8 HDi

oe: 1607674580



97215
durit de radiateur 1.8 HDi

oe: 1607677780



97216
durit de radiateur 1.8 HDi

oe: 1607678080



97217
durit de radiateur 1.8 HDi

oe: 1607678380



97218
durit de radiateur 1.8 HDi

oe: 1607679280



97219
durit de radiateur 1.6 HDi

oe: 1607679380



97220
durit de radiateur 1.6

oe: 1607680080



97221
durit de radiateur 1.8 HDi

oe: 1607680380



97222
durit de radiateur 1.8 HDi

oe: 1607680780



97223
durit de radiateur 1.6

oe: 1607680880



97224
durit de radiateur 1.8 HDi

oe: 1607681180



97225
durit de radiateur 1.6 HDi

oe: 1607681680

© INDUSTRIAL METALCAUCHO, S.L.U.



97226
durit de radiateur 1.6

oe: 1607681880



97227
durit de radiateur 1.8 HDi

oe: 1607681980



97228
durit de radiateur 1.6 HDi

oe: 1607682280



97229
durit de radiateur 1.8 HDi

oe: 1607682380



97231
durit de radiateur 1.8 HDi

oe: 1607857380



97232
durit de radiateur 1.8 HDi

oe: 1607857480



97233
durit de radiateur 1.8 HDi

oe: 1607857680



97234
durit de radiateur 1.8 HDi

oe: 1607857880



97235
durit de radiateur 1.8 HDi

oe: 1608951280



97236
durit de radiateur 1.6

oe: 1609904380



97237
durit de radiateur 1.6

oe: 1609904480



97238
durit de radiateur 1.8 HDi

oe: 1609936780



97239
durit de radiateur 1.8 HDi

oe: 1609936880



97240
durit de radiateur 1.8 HDi

oe: 1611262580



97241
durit de radiateur 1.6 HDi

oe: 1611263380



97967
durit de radiateur 1.8 HDi

oe: 1607677480



97968
durit de radiateur 1.8 HDi

oe: 1607677980



98005
durit de radiateur 1.6

oe: 1351RV

© INDUSTRIAL METALCAUCHO, S.L.U.

98367
durit de radiateur 1.6 HDi AWC-1.8 HDi

oe: 1607678480



39137
bouchon de remplissage d'huile 1.8 HDi

oe: 0258.H3



03839 Ø 79 mm
couvercle filtre huile 1.6 HDi

oe: 1103K4



05397
carter d'huile 1.6 HDi

oe: 0301N1



39534 Ø 80 mm
bouchon filtre huile 1.6

oe: 1610693880



50291 Nombre de connexions: 2
capteur température liquide refroidissement 1.6 HDi AWC

oe: 1338C1



02051 Ø 10 mm Ø 21 mm
rondelle cuivre 1.6 HDi-1.6 HDi AWC

oe: 0313.40 -- 0313.33



02929 Filetage: M10x1,25
bouchon carter d'huile 1.6 HDi-1.6 HDi AWC

oe: 0311.29



05740
radiateur d'huile 1.6 HDi-1.6 HDi AWC

oe: 1103.L1



39130 L: 501 mm
jauge de niveau d'huile 1.6 HDi-1.6 HDi AWC

oe: 9677993580

39155 L: 577 mm
jauge de niveau d'huile 1.8 HDi-1.8 HDi AWC

oe: 1607851780

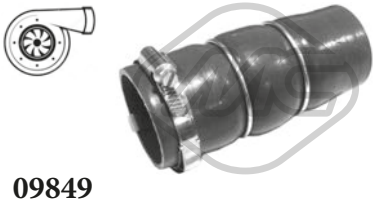

09849
durit turbo 1.6 HDi AWC

oe: 0382PJ



57014
support moteur [droite] 1.6

oe: 1606255980



57015
support moteur [gauche] 1.6 HDi-1.8 HDi

oe: 1606256080

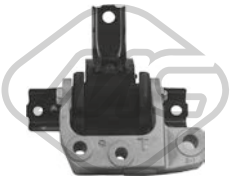

57016
support moteur [droite] 1.6 HDi

oe: 1607574280

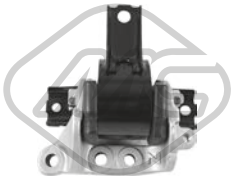

57017
support moteur [droite] 1.8 HDi

oe: 1607574480



57018
support moteur [gauche] 1.8 HDi

oe: 1607614080

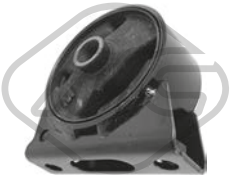

57019
support moteur [gauche] 1.6 HDi

oe: 1607614180

© INDUSTRIAL METALCAUCHO, S.L.U.



57020
support moteur [avant] 1.6

oe: 1607614280

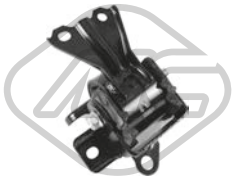

57021
support moteur [gauche] 1.8 HDi

oe: 1607614480



57022
support moteur [gauche] 1.6 HDi

oe: 1607614580



06574 Ø 14 mm Ø 23|60 mm
silentbloc bras de suspension [essieu avant] 1.6-1.6 HDi-1.6 HDi AWC-1.8 HDi-1.8 HDi AWC

oe: 3523.CS -- 1609910680



06575 Ø 14 mm Ø 60 mm
silentbloc triangle [essieu avant inférieur] 1.6-1.6 HDi-1.8 HDi

oe: 3521V0 -- 3521R1



06685 Ø 14,1 mm Ø 37 mm
silentbloc bras de suspension [essieu avant] 1.6-1.6 HDi-1.6 HDi AWC-1.8 HDi-1.8 HDi AWC

oe: 3521V0 -- 3521R1



06686 Ø 14,1 mm Ø 60 mm
silentbloc bras de suspension [essieu avant] 1.6-1.6 HDi-1.6 HDi AWC-1.8 HDi-1.8 HDi AWC

oe: 3521V0 -- 3521R1

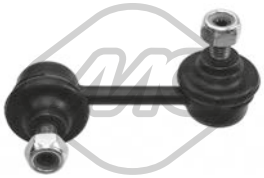

06930 L: 80 mm
biellette barre stabilisatrice [essieu arrière droit] 1.6 HDi AWC-1.8 HDi AWC

oe: 5178.49



06999 L: 265 mm
biellette barre stabilisatrice [des deux côtés de l'essieu avant] 1.6 HDi AWC-1.8 HDi AWC

oe: 5087.58

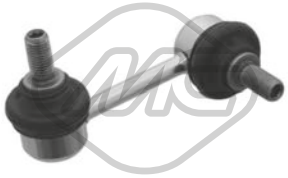

40064 L: 80 mm
biellette barre stabilisatrice 1.6 HDi AWC-1.8 HDi AWC

oe: 5178.48

44015 Ø 16 mm
palier barre stabilisatrice [des deux côtés du pont arrière] 1.6 HDi

oe: 1609913780

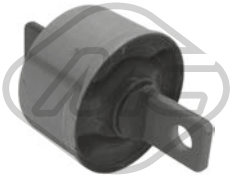

57258 Ø 70 mm
silentbloc bras de suspension [avant] 1.6-1.6 HDi-1.6 HDi AWC-1.8 HDi-1.8 HDi AWC

oe: 5131.H5 -- MN101430



57260 Ø 12 mm Ø 36 mm L: 50 mm
silentbloc bras de suspension [essieu arrière] 1.6-1.6 HDi-1.6 HDi AWC-1.8 HDi-1.8 HDi AWC

oe: 5131.G1 -- MN100110



02185
jeu soufflet butée amortisseur [essieu arrière] 1.6-1.6 HDi-1.6 HDi AWC-1.8 HDi-1.8 HDi AWC

oe: 516698 -- 1609912380



07012
support amortisseur [des deux côtés de l'essieu avant] 1.6 HDi AWC-1.8 HDi AWC

oe: 5038.F8



07013
roulement support amortisseur 1.6-1.6 HDi-1.6 HDi AWC-1.8 HDi-1.8 HDi AWC

oe: 5038.F8

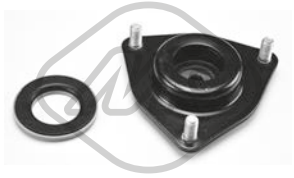

07014
kit support amortisseur [essieu avant] 1.6 HDi AWC-1.8 HDi AWC

oe: 5038.F8



07124 Ø 12 mm
support amortisseur [des deux côtés de l'essieu avant] 1.6 HDi AWC-1.8 HDi AWC

oe: 52027635 -- 51885852

© INDUSTRIAL METALCAUCHO, S.L.U.



42058
soufflet amortisseur [essieu avant] 1.6-1.6 HDi-1.6 HDi AWC-1.8 HDi

oe: 505443

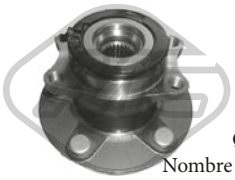

Ø 140.5 mm
Nombre de dents: 25
H: 95.5 mm

90050
moyeu de roue [des deux côtés du pont arrière] 1.6 HDi-1.8 HDi

oe: 1606291880



96472 L: 630 mm
flexible de frein [essieu avant gauche] 1.6-1.6 HDi-1.8 HDi

oe: 1609906980 -- 1609906980



96473 L: 630 mm
flexible de frein [essieu avant droit] 1.6-1.6 HDi-1.8 HDi

oe: 1609907080 -- 1609907080



Ø 26 - 81 mm

11533 kit **10533**
kit soufflet transmission [du côté boîte de vitesses des deux côtés de l'essieu avant], ambos lados 1.8 HDi-1.8 HDi AWC

oe: 3287.C6



Ø 18,5 - 53 mm

11532 kit **10532**
kit soufflet transmission [du côté boîte de vitesses des deux côtés du pont arrière des deux côtés de l'essieu avant] ambos lados eje delantero, ambos lados 1.6 HDi AWC-1.8 HDi AWC
oe: 3717A015



05202 Ø 158 mm - 6 gorges
poulie vilebrequin avec amortisseur de vibrations 1.6 HDi AWC

oe: 0515.T3

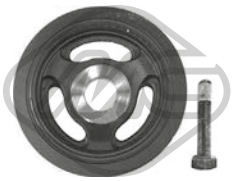

15202 Ø 158 mm - 6 gorges
kit poulie vilebrequin avec amortisseur de vibrations 1.6 HDi AWC

oe: 0515.T3



05422 Ø 65 mm
galet tendeur alternateur 1.6 HDi-1.6 HDi AWC

oe: 1611425680 -- 5751.H6



57155
galet tendeur 1.6 HDi

oe: 1606948980 -- 0829.F8

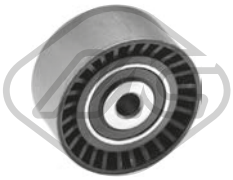

57159 Ø 10,0 mm Ø 61,0 mm
galet tendeur 1.6 HDi AWC

oe: 9673528080 -- 0830.75



41021
support d'échappement 1.6-1.6 HDi-1.6 HDi AWC-1.8 HDi

oe: 1755P9

41037
support échappement 1.6-1.6 HDi-1.8 HDi

oe: 1607497680



41038
support échappement 1.8 HDi

oe: 1607709780

41039
support échappement 1.6 HDi

oe: 1607710880

CIRCUIT D'EAU

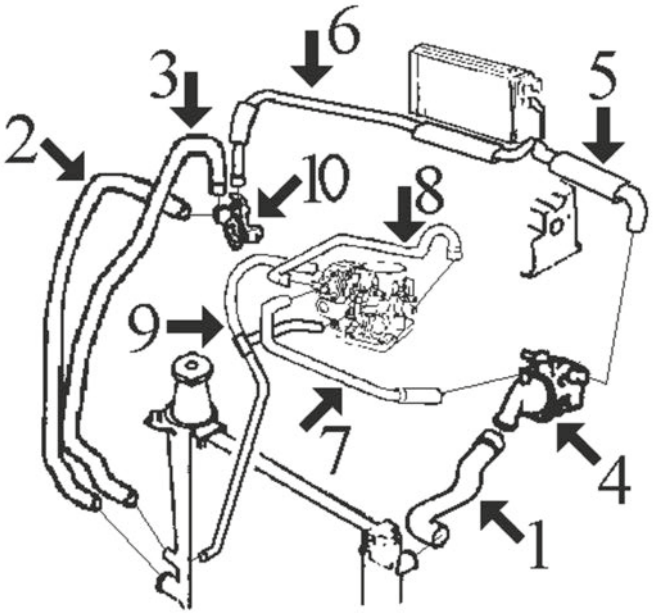

405 1580 cc (moteurs XU52C à carburateur -jusqu'à '91- et XU5M à injection de '91 à '95) || 405 1905 cc -carburateur (moteur XU92C -jusqu'à '91-)

1	07899	durit superior radiateur jusqu'à '91
	08376	durit superior rad. de '91 (enchufe rapide)
2	07900	durit plus bas radiateur jusqu'à '91
	08372	durit plus bas rad. de '91 (connexion rapide)
3	08000	durit de radiateur à raccord accès de l'eau Ø 36 jusqu'à '91
	08373	durit de radiateur à raccord accès de l'eau de '91 (enchufe rapide)
4	03551	thermostat (Ø base 56 mm)
	03552	thermostat (Ø base 53 mm)
5	08163	durit de chauffage à thermostat
6	08162	durit de chauffage à raccord accès de l'eau
10	03523	bride liquide refroidissement

C88M396M400CAP1 PEUGEOT 405 01/1987 - 11/1999

CIRCUIT D'EAU

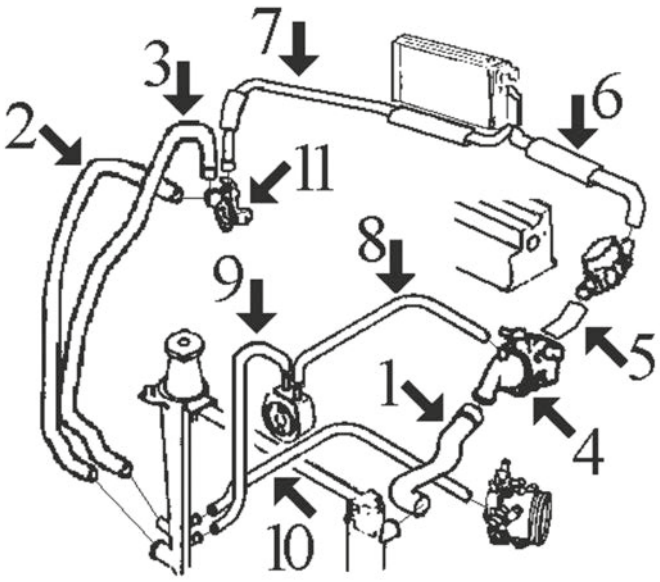

405 1905 cc INJECTION (SRI, moteur XU9J2 jusqu'à '93)

1	08376	durit superior radiateur SRI de '91
2	07900	durit plus bas radiateur jusqu'à '91
	08372	durit plus bas rad. de '91 (connexion rapide)
3	08000	durit de radiateur à raccord accès de l'eau jusqu'à '91
	08373	durit de radiateur à raccord accès de l'eau de '91 (enchufe rapide)
4	03551	thermostat (Ø base 56 mm)
	03552	thermostat (Ø base 53 mm)
5	08186	durit de thermostat à stárter SRI
6	08163	durit de chauffage a thermostat jusqu'à '91
	08439	durit de chauffage à caja thermostat '91
7	08162	durit de chauffage à raccord accès de l'eau
8	08062	durit de échangeur à thermostat
9	07839	durit de radiateur à échangeur
10	08548	durit de radiateur à thermostat de '91
11	03523	bride liquide refroidissement

C88M396M400CAP2 PEUGEOT 405 01/1987 - 11/1999

© INDUSTRIAL METALCAUCHO, S.L.U.

CIRCUIT D'EAU

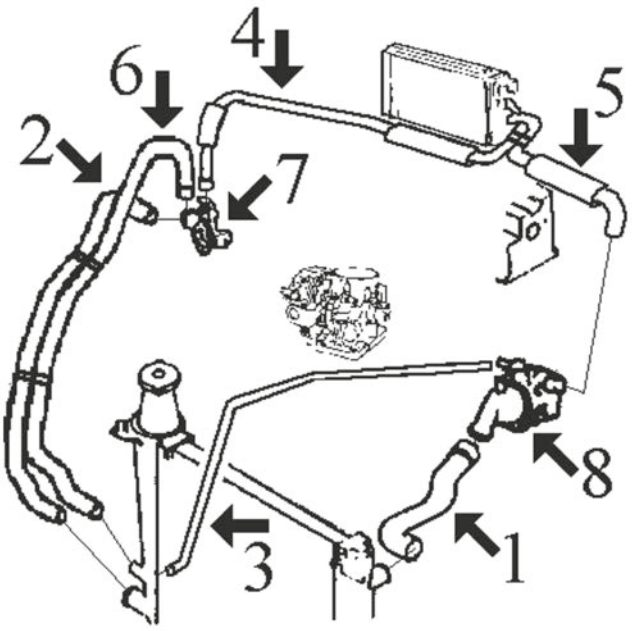

405 1.8 (moteur XU7JP de 1761 cc à injection '93-'95) || 405 2.0 (moteur XU10J2 de 1998 cc à injection '93-'95)

1	08376	durit radiateur sup.
2	08372	durit radiateur inf.
3	08548	durit de radiateur à thermostat
4	08162	durit de chauffage à raccord accès de l'eau
5	08439	durit de chauffage à thermostat
6	08373	durit de radiateur à raccord accès de l'eau
7	03523	bride de thermostat (sauf 2.0)
8	03538	bride de thermostat

C88M396M400CAP3 PEUGEOT 405 01/1987 - 11/1999

CIRCUIT D'EAU

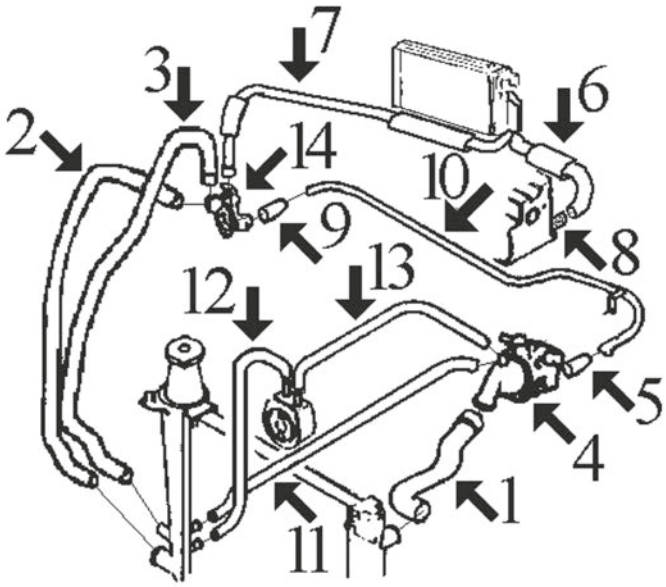

405 DIESEL (moteur XUD9 de 1905 cc) || 405 TURBODIESEL (moteur XUD9TE)

1	07896	durit superior radiateur Diesel jusqu'à '91
	07898	durit superior radiateur TurboDiesel jusqu'à '91
	08375	durit superior radiateur Diesel et TurboD de '91
2	07897	durit plus bas radiateur jusqu'à '91
	08372	durit plus bas radiateur de '93 (connexion rapide)
	08551	durit inf. rad. de '91jusqu'à '93 (connexion rapide)
3	08064	durit de radiateur à raccord plastique jusqu'à '91
	08373	durit de radiateur à raccord plastique de '93
	08659	durit de radiateur à raccord de '91 jusqu'à '93
4	03539	thermostat de '91
5	07949	durit -'91
	08183	durit '91-
6	08171	durit de chauffage à buse culasse
7	08162	durit de chauffage a raccord de accès de l'eau
8	03059	tube liquide refroidissement
9	07948	durit refroidissement -'91
	08312	durit de tube métallique à raccord accès de '91
10	03057	tube métallique de thermostat à raccord accès
11	08081	durit de radiateur à thermostat jusqu'à '91
12	07839	durit de radiateur à échangeur
13	08062	durit d'échangeur à thermostat
14	03503	bride liquide refroidissement

C88M396M400CAP4 PEUGEOT 405 01/1987 - 11/1999

TUBES DE RECYCLAGES

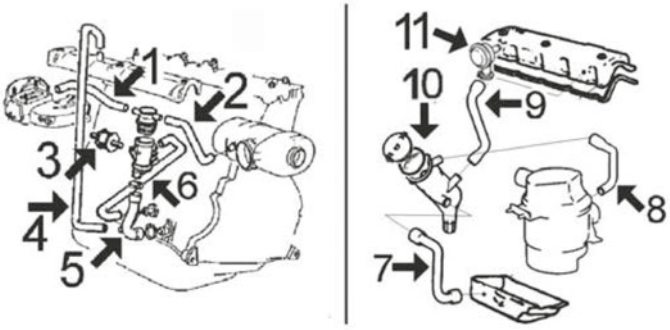

moteur XU carburateur et injection (1-6) || moteur Diesel et TurboD: (7-11)

2	08305	durit recyclage de bouchon à filtre à air (sauf 2.0)
3	04490	support elastique
4	08854	durit double decouvercle de carter à culasse 1.8i
5	08187	durit de décanteur à carter moteur
6	08309	tube de décanteur à carter moteur jusqu'à '93
	08549	tube de décanteur à carter moteur '93
7	08166	durit recyclage à carter moteur
8	08167	durit de décanteur à filtre air Diesel
	08308	durit de décanteur à filtre air TurboD
9	08307	durit recyclage de décanteur à cache culbuteurs
10	03631	décanteur complète avec bouchon 1.9D-TD
11	03637	vanne surpression

C88M396M400DESVP1 PEUGEOT 405 01/1987 - 11/1999



02351 Ø 41 mm Ø 47 mm
joint thermostat 1.4-1.6-1.8-1.9 MI-2.0-16

oe: 134030 -- 133953



02361 Ø 51 mm Ø 58 mm
joint thermostat 1.8 TD-1.9 D-1.9 TD-2.0 16V-2.0 MI-2.0 T 16 X4-16

oe: 133992

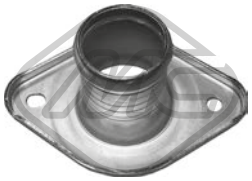

03011
couvercle thermostat 1.4

oe: 1336.44



03037
thermostat d'eau 82 °C 1.4-1.6-1.8-1.9 4x4-1.9-2.0-2.0 MI-2.0 X4-2.0 4x4-16

oe: 96178080 -- 1338.37



03057
tube métallique 1.8 TD-1.9 D-1.9 TD

oe: 1307W2



03059 Ø 20 mm
manchon 1.8 TD-1.9 D-1.9 TD

oe: 024542



03077 Ø 20 mm
manchon 405 II 1.8-2.0-2.0 16V-2.0 4x4-2.0 MI-2.0 T 16 X4-2.0 X4-16

oe: 1341.63

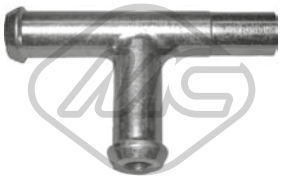

03078
manchon 405 I

oe: 1342.04 -- 1336.K8

© INDUSTRIAL METALCAUCHO, S.L.U.



03134
tube d'eau métallique 1.8 TD-1.9 D-1.9 TD

oe: 1213.31



03171 L: 120 mm
manchon 1.9 D-1.9 TD

oe: 1336.N7

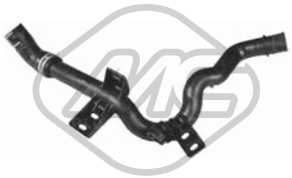

03204
tube d'eau métallique 405 II 1.6

oe: 1351.VG -- 1351F5



03503
bride liquide refroidissement 1.8 TD-1.9 D-1.9 TD

oe: 1336.G4

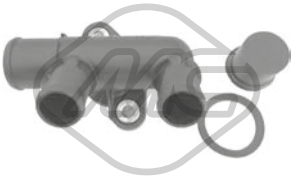

03523
bride liquide refroidissement 1.6-1.8-1.9-1.9 MI-1.9 SPort MI-1.9 4x4-2.0-2.0 X4-2.0 4x4-16-16 4x4

oe: 1339.79 -- 1336J7



03538
couvercle thermostat 405 II 1.6-1.8-2.0-2.0 X4-2.0 4x4

oe: 1336.A1

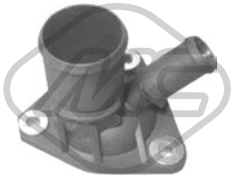

03539
couvercle thermostat 1.8 TD-1.8 DT 4x4-1.9 D-1.9 TD

oe: 1336.C9



03548 Pression [bar]: 1.40
bouchon vase d'expansion 1.4-1.6-1.8 TD-1.8 DT 4x4-1.8-1.9 D-1.9 TD-2.0-2.0 16V-2.0 MI-2.0 4x4-2.0 X4-16

oe: 1306.C7 -- 1306.84



03551
couvercle thermostat 1.6-1.8-1.9 SPort MI-1.9 MI-1.9-1.9 4x4-2.0 X4-2.0 4x4-2.0 T 16 X4-2.0-16-16 4x4

oe: 1336.88



03552
couvercle thermostat 405 I 1.6-1.8 TD-1.9-1.9 MI-16

oe: 1336G1

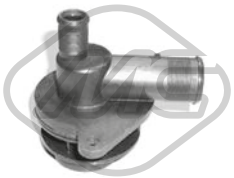

03578
bride liquide refroidissement 1.4

oe: 1201.66

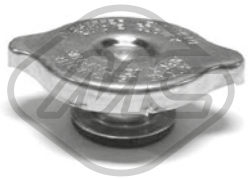

03608 Pression [bar]: 1.20
bouchon vase d'expansion 405 I

oe: 78GB8100AC -- 1613291



03904
bride liquide refroidissement [arrière] 405 I

oe: 1201.59



07298
durit de radiateur 405 II 1.9 TD

oe: 1351R2



07299
durit de radiateur [inférieur] 405 II 1.9 D

oe: 1351R3

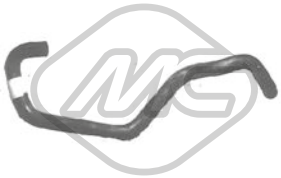

07839
durit radiateur 1.8 TD-1.9 D-1.9-1.9 MI-1.9 SPort MI-16-16 4x4

oe: 1307K2



07896
durit de radiateur [supérieur] 1.8 TD-1.9 D

oe: 1343A4



07897
durit de radiateur [inférieur] 1.9 D-1.9 TD

oe: 135155

© INDUSTRIAL METALCAUCHO, S.L.U.



07898
durit de radiateur [supérieur] 405 II 1.9 TD

oe: 1343C0



07899
durit de radiateur [supérieur] 1.6-1.9-1.9 4x4

oe: 1343A1



07900
durit de radiateur [inférieur] 405 I 1.6-1.9

oe: 135151



07928
durit de radiateur 1.6

oe: 130798



07947
durit de radiateur 1.9 D

oe: 93501397 -- 93501394



07948
durit de radiateur 405 II 1.9 D-1.9 TD

oe: 1307J3



07949
durit de radiateur 1.8 TD-1.9 D-1.9 TD

oe: 93510787 -- 1307J4



08000
durit de radiateur 1.4-1.6-1.8-1.8 TD-1.9 D-1.9 TD-1.9-1.9 SPort MI-1.9 MI-2.0 16V-2.0-16-16 4x4

oe: 135150



08062
durit échangeur [entrée] 405 II 1.9 D-1.9 TD

oe: 1307J5



08064
durit de radiateur [inférieur] 1.8 TD-1.9 D-1.9 TD

oe: 1307K3



08183 Ø 20.7 mm
durit de radiateur 405 I 1.8 TD-1.8 DT 4x4-1.9 D

oe: 1307W3



08186
durit de radiateur 405 I 1.9

oe: 135104



08312
durit de radiateur 1.8 TD-1.8 DT 4x4-1.9 D-1.9 TD

oe: 1307W4



08313
durit de radiateur 405 I 1.4-1.6-1.9-1.9 4x4-1.9 MI-1.9 SPort MI-16-16 4x4

oe: 1307AA

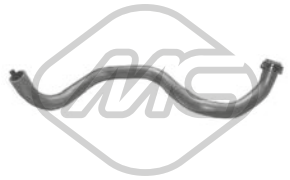

08372
durit de radiateur [inférieur] 1.6-1.8-1.9-2.0-2.0 X4-2.0 4x4

oe: 1351F3 -- 1351E4

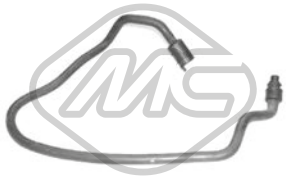

08373
durit de radiateur [inférieur] 405 II,405 I 1.6-1.8-1.9 D-1.9 TD-2.0-2.0 MI-2.0 4x4-2.0 X4-16

oe: 1351G5 -- 1351G2



08375
durit de radiateur [supérieur] 405 II 1.9 D-1.9 TD

oe: 1343H6

© INDUSTRIAL METALCAUCHO, S.L.U.



08376
durit de radiateur [supérieur] 1.6-1.8-1.9-2.0-2.0 X4-2.0 4x4

oe: 1343H8 -- 1343H5



08551
durit de radiateur [inférieur] 405 I 1.8 TD-1.9 D

oe: 1351A3

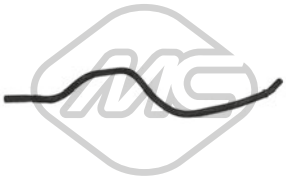

09889
durit de radiateur 405 I 1.6-1.8 TD-1.8 DT 4x4-1.9-1.9 4x4-1.9 D-1.9 MI-1.9 SPort MI-16-16 4x4

oe: 1351.G7



08162
durit chauffage [Sortie] 405 I 1.8 TD-1.9 D

oe: 646494



08163
durit chauffage [entrée] 405 I 1.6-1.9

oe: 646495



08171
durit chauffage [entrée] 1.8 TD-1.9 D-1.9 TD

oe: 6464P8



08439
durit chauffage 405 II 1.4-1.6-1.8-1.9 D-1.9 TD-2.0-2.0 16V-2.0 MI-2.0 T 16 X4-2.0 X4-16

oe: 6464P2



03639
bouchon de remplissage d'huile 405 II 1.4

oe: 0258.55

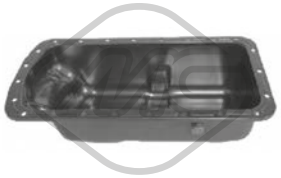

05399
carter d'huile 1.6-1.8-1.8 TD-1.9 D-1.9 TD-1.9-2.0-2.0 X4-2.0 4x4

oe: 0301F3



00667 Filetage: 16x150
bouchon carter d'huile 1.4-1.6-1.8-1.8 TD-1.9 TD-1.9 D-1.9-1.9 4x4-1.9 MI-1.9 SPort MI-16-16 4x4

oe: 2221.11 -- 016393



02024 Ø 14 mm Ø 22 mm
rondelle carter 1.4

oe: 0164.54



02050 Ø 14 mm Ø 22 mm
rondelle carter 1.8-1.9-1.9 D-1.9 TD

oe: 031327



02452 Filetage: 14x125
bouchon carter d'huile 1.6-1.8-1.9-1.9 D-1.9 TD-2.0-2.0 16V-2.0 MI-2.0 4x4-2.0 T 16 X4-2.0 X4-16

oe: 0311.18 -- 0311.38

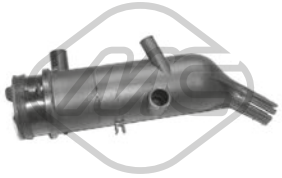

03631
décanteur d'huile 405 I 1.9 D

oe: 118095



08081
durit de radiateur 1.8 TD-1.9 D-1.9 TD

oe: 1307W1 -- 1307K4



08548
durit de radiateur 405 II 1.4-1.6-1.8-2.0-2.0 X4-2.0 4x4

oe: 134164

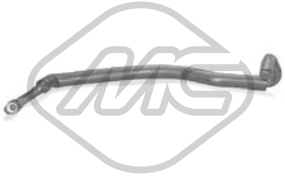

08659
durit de radiateur 405 I 1.9 D

oe: 1307.R1

04612 L: 526 mm
jauge de niveau d'huile 405 II 1.9 D

oe: 117415

04672 L: 625 mm
jauge de niveau d'huile 1.6-1.9

oe: 117279



03637
séparateur d'huile 405 II 1.9 D

oe: 036158



08166
durit recyclage 405 II 1.9 D-1.9 TD

oe: 119248



08167
durit recyclage 1.9 D-1.9 TD

oe: 119269 -- 119261



08187
durit recyclage 405 I 1.6-1.9-1.9 4x4

oe: 118025



08305
durit recyclage 405 I 1.6-1.9-1.9 4x4

oe: 1192.66



08307 L: 186 mm
durit recyclage 405 I 1.9 D

oe: 118086



08308
durit recyclage 405 II 1.9 TD

oe: 1180A5



08309
durit recyclage 1.6-1.9

oe: 118058 -- 118034



08549
durit recyclage 405 II 1.6-1.8

oe: 118061



08854
durit recyclage 405 II 1.6-1.8

oe: 118062



00016 Ø 3 mm Ø 7 mm L: 25 mm
bouchon retour carburant 1.6-1.8-1.8 DT 4x4-1.8 TD-1.9 TD-1.9 SPort MI-1.9 D-1.9-1.9 MI-1.9 4x4-2.0 MI-2.0 4x4-2.0 T 16 X4-2.0 X4-2.0-2.0 16V-16-16-16 4x4
oe: 1575.09

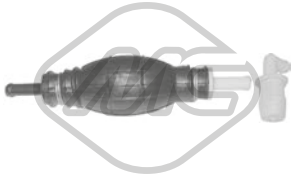

04036 Ø 8 mm
pompe d'amorçage + anti-retour 1.9 D-1.9 TD

oe: 157973



07953
durit carburateur 405 II 1.4

oe: 141393

© INDUSTRIAL METALCAUCHO, S.L.U.

SUSPENSION AVANT & SUPPORTS DE MOTEUR



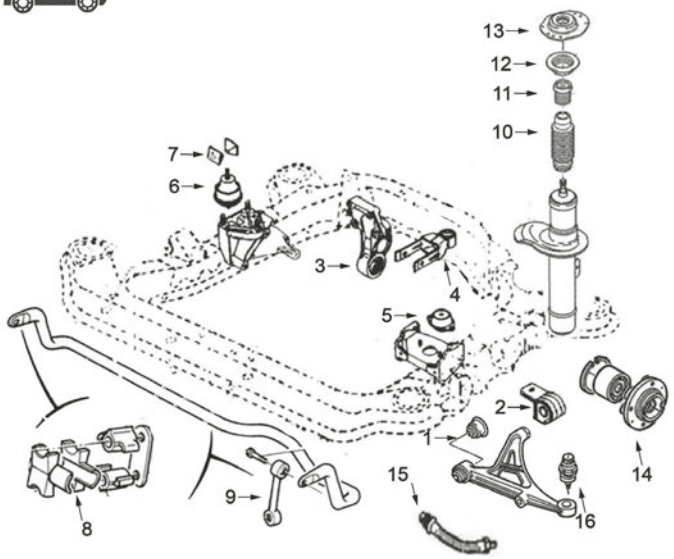

1	00969	silentbloc
2	00966	silentbloc
3	02869	silentbloc support arrière moteur
4	00877	silentbloc support arrière moteur
5	00531	support moteur G tous sauf automatiques, 2.0-16v. , 4x4 et TurboD
	02943	support moteur G automatiques, 2.0-16v. et 4x4
6	00697	support moteur à droite
7	02884	limiteur de support de moteur à droite
8	02436	kit palier de barre stabilisatrice Ø 21 mm
	02437	kit palier de barre stabilisatrice Ø 22 mm
9	02874	biellette de barre stabilisatrice
10	02933	cache poussière amortisseur AV
11	02975	butée polyuréthane suspension AV
12	04181	roulement support amortisseur
13	04284	support amortisseur AV
14	90012	moyeu de roue devant
15	96173	flexible de frein AV -'89
16	53031	rotule de suspension

C88M396M400SOPDP1 PEUGEOT 405 01/1987 - 11/1999

SUSPENSION ARRIERE

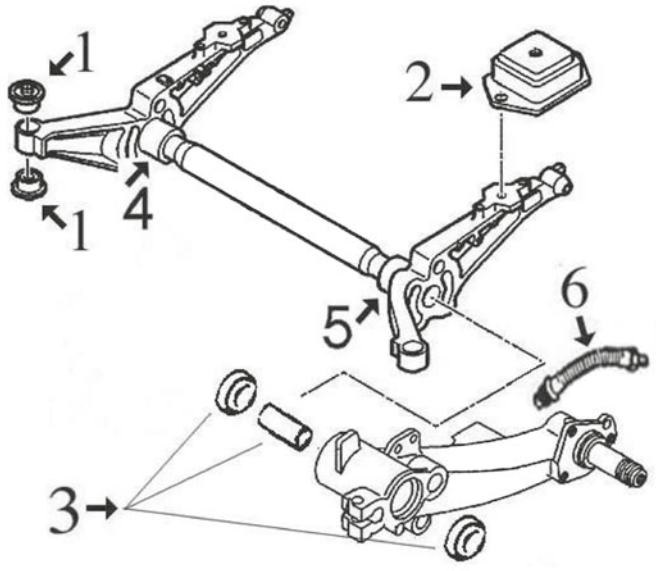

sauf 4x4 :

1	04247	silentbloc pont arrière
2	04038	support arrière pont
3	04414	jeu réparation bras arrière complète avec roulements et douilles
4	04552	axe bras arrière à droite
5	04551	axe bras suspension arrière à gauche
6	96096	flexible frein AR (220 mm)

C88M396M400SOPTP1 PEUGEOT 405 01/1987 - 11/1999

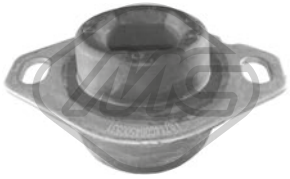

00531 Ø 13 mm L: 100| 80 mm
support moteur [avant gauche] 1.4-1.6-1.8-1.8 TD-1.9 D-1.9 TD-1.9-1.9 SPort MI-1.9 MI-1.9 4x4-2.0 MI-2.0 4x4-2.0-2.0 T 16 X4-2.0 X4-2.0 16V-16-16-16 4x4
oe: 184395 -- 184382

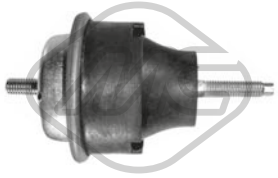

00697
support moteur [avant droite] 1.4-1.6-1.8-1.8 TD-1.9 D-1.9 TD-1.9 SPort MI-1.9-1.9 MI-1.9 4x4-2.0 MI-2.0 4x4-2.0 T 16 X4-2.0 X4-2.0-2.0 16V-16-16-16 4x4
oe: 1844.75 -- 1844.70

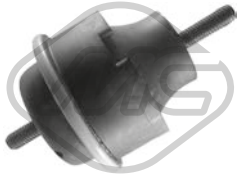

006971
support moteur NON hydraulique [avant droite] 1.4-1.6-1.8-1.8 TD-1.9 D-1.9 TD-1.9 SPort MI-1.9-1.9 MI-1.9 4x4-2.0 MI-2.0 4x4-2.0 T 16 X4-2.0 X4-2.0-2.0 16V-16-16-16 4x4
oe: 1844.75 -- 1844.70

© INDUSTRIAL METALCAUCHO, S.L.U.

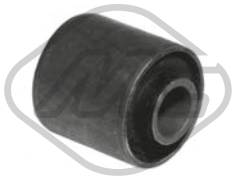

00877 Ø 12 mm Ø 30 mm
silentbloc support moteur [gauche] 1.4-1.6-1.8-1.8 TD-1.9 D-1.9 TD-1.9-1.9 SPort MI-1.9 MI-1.9 4x4-2.0 MI-2.0 16V-2.0 T 16 X4-2.0 4x4-2.0 X4-2.0-16-16-16 4x4
oe: 1809.04



00905
butée support moteur [avant] 1.4-1.6-1.8-1.8 DT 4x4-1.8 TD-1.9 D-1.9 TD-1.9 SPort MI-1.9-1.9 MI-1.9 4x4-2.0 MI-2.0 4x4-2.0 T 16 X4-2.0 X4-2.0-2.0 16V-16-16-16 4x4
oe: 1844.17

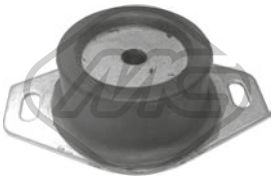

02794
support moteur [gauche] 405 I

oe: 1844.68

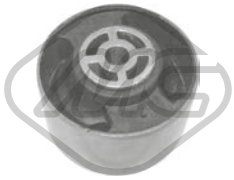

02869 Ø 10 mm Ø 70 mm L: 40| 53 mm
silentbloc support moteur [arrière] 1.6-1.8-1.8 DT 4x4-1.8 TD-1.9 TD-1.9 D-1.9 SPort MI-1.9-1.9 MI-2.0 MI-2.0 16V-2.0 T 16 X4-2.0 4x4-2.0 X4-2.0-16-16-16 4x4
oe: 1809.45 -- 1807.47



02884 L: 112 mm
butée support moteur [droite] 1.4-1.6-1.9-1.9 D-2.0-2.0 16V-2.0 X4

oe: 1844.25



02943
support moteur [gauche] 405 II 2.0-2.0 T 16 X4-2.0 4x4-2.0 X4

oe: 1827.16



02980 Ø 10 mm Ø 70 mm
silentbloc [arrière avant] 405 II 2.0-2.0 16V-2.0 4x4-2.0 MI-2.0 X4-16

oe: 1809.21



04064 Ø 10 mm Ø 65 mm
support moteur [arrière] 1.6

oe: 180916 -- 180921

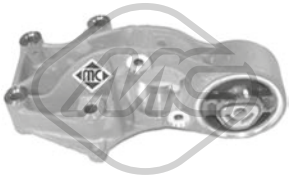

05252 Ø 10 mm Ø 65 mm
support moteur [arrière] 1.4

oe: 1807Z0 -- 1807Q6

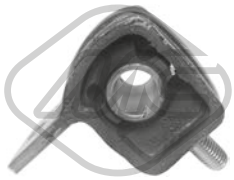

00966 Ø 18 mm
silentbloc triangle [essieu avant] 1.4-1.6-1.8-1.8 TD-1.9 D-1.9 TD-1.9-1.9 SPort MI-1.9 MI-1.9 4x4-2.0 MI-2.0 16V-2.0 T 16 X4-2.0 4x4-2.0 X4-2.0-16-16-16 4x4
oe: 352389 -- 352354



00969 Ø 12 mm Ø 33 mm
silentbloc triangle [essieu avant inférieur] 1.4-1.6-1.8-1.8 TD-1.9 D-1.9 TD-1.9-1.9 SPort MI-1.9 MI-1.9 4x4-2.0 MI-2.0 16V-2.0 T 16 X4-2.0 4x4-2.0 X4-2.0-16-16-16 4x4
oe: 3523.40

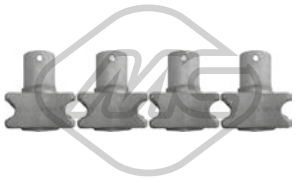

02436 Ø 21 mm
jeu de 4 semi-bagues barre stab [essieu avant] 1.4-1.6-1.8-1.8 TD-1.9 D-1.9 TD-1.9 SPort MI-1.9-1.9 MI-1.9 4x4-2.0 MI-2.0 4x4-2.0 T 16 X4-2.0 X4-2.0-2.0 16V-16-16-16 4x4
oe: 5094.53

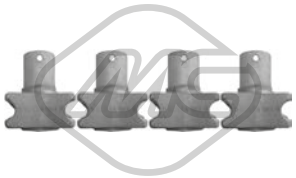

02437 Ø 22 mm
jeu de 4 semi-bagues barre stab [essieu avant] 1.4-1.6-1.8-1.8 TD-1.9 D-1.9 TD-1.9 SPort MI-1.9-1.9 MI-1.9 4x4-2.0 MI-2.0 4x4-2.0 T 16 X4-2.0 X4-2.0-2.0 16V-16-16-16 4x4
oe: 5094.34



02874 L: 161,5 mm
biellette embout barre stabilisatrice [essieu avant] 1.4-1.6-1.8-1.8 TD-1.9 D-1.9 TD-1.9 SPort MI-1.9-1.9 MI-1.9 4x4-2.0 MI-2.0 4x4-2.0 T 16 X4-2.0 X4-2.0-2.0 16V-16-16-16 4x4
oe: 5087.27

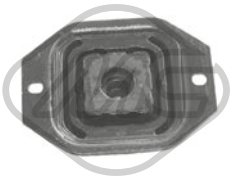

04038
support bras suspension [essieu arrière] 1.4-1.6-1.8-1.8 TD-1.9 D-1.9 TD-1.9 SPort MI-1.9-1.9 MI-1.9 4x4-2.0 MI-2.0 4x4-2.0 T 16 X4-2.0 X4-2.0-2.0 16V-16-16-16 4x4
oe: 5151.24

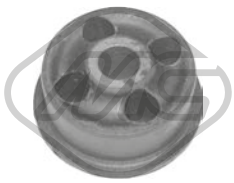

04247 Ø 12,3 mm Ø 47 mm
silentbloc pont [essieu arrière] 1.4-1.6-1.8-1.8 TD-1.9 D-1.9 TD-1.9-1.9 SPort MI-1.9 MI-1.9 4x4-2.0 MI-2.0 16V-2.0 T 16 X4-2.0 4x4-2.0 X4-2.0-16-16-16 4x4
oe: 5131.47



04414
kit de réparation bras suspension [essieu arrière] 1.4-1.6-1.8-1.8 TD-1.9 D-1.9 TD-1.9-1.9 MI-2.0 16V-2.0 MI-2.0-16-16

oe: 5132.73 -- 5132.60



04551 Ø 36 mm Ø 50 mm L: 197 mm
axe bras de suspension [essieu arrière gauche] 1.4-1.6-1.8-1.8 TD-1.9 TD-1.9 D-1.9 MI-1.9-2.0 16V-2.0 MI-2.0-16-16

oe: 514898

© INDUSTRIAL METALCAUCHO, S.L.U.



04552 Ø 31 mm Ø 50 mm L: 197 mm
axe bras de suspension [essieu arrière droit] 1.4-1.6-1.8-1.8 TD-1.9 TD-1.9 D-1.9 MI-1.9-2.0 16V-2.0 MI-2.0-16-16

oe: 514898

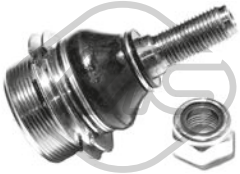

53031
rotule de suspension [essieu avant] 1.4-1.6-1.8-1.8 TD-1.9 D-1.9 TD-1.9 SPort MI-1.9-1.9 MI-1.9 4x4-2.0 MI-2.0 4x4-2.0 T 16 X4-2.0 X4-2.0-2.0 16V-16-16-16 4x4
oe: 3640.71



02791
support amortisseur [des deux côtés de l'essieu avant] 1.4-1.6-1.8-1.8 DT 4x4-1.8 TD-1.9 TD-1.9 D-1.9-1.9 SPort MI-1.9 MI-1.9 4x4-2.0 MI-2.0 4x4-2.0 T 16 X4-2.0-2.0 X4-2.0 16V-16-16-16 4x4
oe: 5037.20

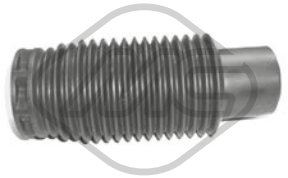

02933
soufflet amortisseur [essieu avant] 1.4-1.6-1.8-1.8 DT 4x4-1.8 TD-1.9 D-1.9 TD-1.9 SPort MI-1.9-1.9 MI-1.9 4x4-2.0 MI-2.0 4x4-2.0 T 16 X4-2.0 X4-2.0-2.0 16V-16-16-16 4x4
oe: 525433 -- 525426



02934
butée amortisseur [essieu avant] 1.4-1.6-1.8-1.8 TD-1.9 D-1.9 TD-1.9 SPort MI-1.9-1.9 MI-1.9 4x4-2.0 MI-2.0 4x4-2.0 T 16 X4-2.0 X4-2.0-2.0 16V-16-16-16 4x4
oe: 5033.40

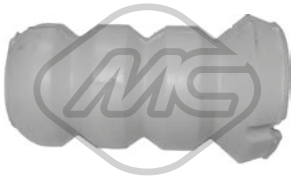

02971 L: 97 mm
butée amortisseur [essieu avant] 405 II 2.0 16V-2.0 4x4-2.0 MI-2.0 T 16 X4-16

oe: 5033C8 -- 5033.70



02975
butée amortisseur [essieu avant] 1.4-1.6-1.8-1.8 TD-1.9 D-1.9 TD-1.9 SPort MI-1.9-1.9 MI-1.9 4x4-2.0 MI-2.0 4x4-2.0 T 16 X4-2.0 X4-2.0-2.0 16V-16-16-16 4x4
oe: 9151964280 -- 5033.26



04181 Ø 65 mm Ø 100 mm
roulement support amortisseur [des deux côtés de l'essieu avant] 1.4-1.6-1.8-1.8 DT 4x4-1.8 TD-1.9 TD-1.9 D-1.9-1.9 SPort MI-1.9 MI-1.9 4x4-2.0 MI-2.0 4x4-2.0 T 16 X4-2.0-2.0 X4-2.0 16V-16-16-16 4x4
oe: 5035.27 -- 5035.58



04284
support amortisseur [essieu avant] 405 II 1.4-1.6-1.8-1.9 D-1.9 TD-2.0-2.0 16V-2.0 4x4-2.0 T 16 X4-2.0 X4

oe: 5037.26



06266
jeu soufflet butée amortisseur [des deux côtés de l'essieu avant] 405 II 2.0 16V-2.0 4x4-2.0 MI-2.0 T 16 X4-16

oe: 5033C8 -- 5033.70

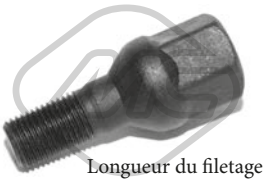

Longueur du filetage [mm]: 17
05454 Filetage [mm]:: M 12 x 1,25
ecrou de roue [avant et arrière] 1.4-1.6-1.8-1.8 DT 4x4-1.8 TD-1.9 TD-1.9 D-1.9-1.9 SPort MI-1.9 MI-1.9 4x4-2.0 MI-2.0 4x4-2.0 T 16 X4-2.0-2.0 X4-2.0 16V-16-16-16 4x4
oe: 5405.35



Longueur du filetage [mm]: 18
05455 Filetage [mm]:: M 12 x 1,25
ecrou de roue [avant et arrière] 405 I

oe: 5405.72 -- 5405.84



Ø 128.5 mm
Nombre de dents: 25
90012 H: 66 mm
moyeu de roue [des deux côtés de l'essieu avant] 1.4-1.6-1.8-1.8 DT 4x4-1.8 TD-1.9 D-1.9 TD-1.9 SPort MI-1.9-1.9 MI-1.9 4x4-2.0 MI-2.0 4x4-2.0 T 16 X4-2.0 X4-2.0-2.0 16V-16-16-16 4x4
oe: 3307.85 -- 3307.72

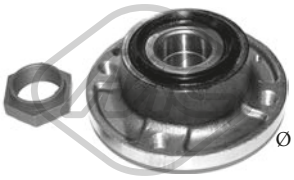

Ø 130 mm
90207 H: 62.9 mm
moyeu de roue [des deux côtés du pont arrière] 1.4-1.6-1.8-1.8 TD-1.9 TD-1.9 D-1.9 MI-1.9-2.0 16V-2.0 MI-2.0-16-16

oe: 95619162 -- 3748.15



74007 Ø 82 mm
kit de roulements de roue [essieu arrière] 1.4-1.6-1.8-1.8 TD-1.9 D-1.9 TD-1.9 SPort MI-1.9-1.9 MI-1.9 4x4-2.0 MI-2.0 T 16 X4-2.0 4x4-2.0 X4-2.0-2.0 16V-16-16-16 4x4
oe: 335033 -- 335016



96096 L: 220 mm
flexible de frein [des deux côtés du pont arrière] 1.4-1.6-1.8-1.8 TD-1.9 D-1.9 TD-1.9-1.9 SPort MI-1.9 MI-1.9 4x4-2.0 MI-2.0 16V-2.0 T 16 X4-2.0 4x4-2.0 X4-2.0-16-16-16 4x4
oe: 480647 -- 480640

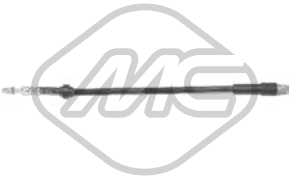

96172 L: 510 mm
flexible de frein [essieu avant] 1.4-1.6-1.8-1.8 TD-1.8 DT 4x4-1.9 TD-1.9 D-1.9 4x4-1.9-2.0 16V-2.0 MI-2.0-2.0 4x4-2.0 T 16 X4-2.0 X4-16

oe: 480639



96173 L: 460 mm
flexible de frein [essieu avant] 1.4-1.6-1.8-1.8 TD-1.9 D-1.9-1.9 TD-1.9 SPort MI-1.9 MI-1.9 4x4-2.0 MI-2.0 X4-2.0 16V-2.0-16-16-16 4x4

oe: 480642

© INDUSTRIAL METALCAUCHO, S.L.U.



Ø 35 - 84 mm

01113 kit **00113**

kit soufflet transmission [côté roue des deux côtés de l'essieu avant] 405 II 1.9 TD-2.0 T 16 X4

oe: 329331



Ø 35 - 87 mm

01222 kit **00222**

kit soufflet transmission [côté roue des deux côtés de l'essieu avant] 1.4-1.6-1.8 TD-1.8 DT 4x4-1.9 SPort MI-1.9 MI-1.9 D-1.9 4x4-1.9-1.9 TD-2.0-2.0 X4-2.0 16V-2.0 MI-2.0 4x4-16-16-16 4x4

oe: 3293.03



Ø 22 - 75 mm

01362 kit **00362**

kit soufflet transmission [du côté boîte de vitesses des deux côtés de l'essieu avant] 1.4-1.6-1.8-1.9 D-1.9-1.9 TD-2.0-2.0 T 16 X4

oe: 95590794 -- 95025088



Ø 20 - 82 mm

01493 kit **00493**

kit soufflet transmission [côté roue des deux côtés de l'essieu avant] 1.4

oe: 96009166 -- 329383



Ø 20 - 80 mm

01493E kit

kit soufflet transmission [côté roue] 1.4-1.6-1.8-1.8 TD-1.9 D-1.9 TD-1.9-1.9 SPort MI-1.9 MI-1.9 4x4-2.0 MI-2.0 16V-2.0 T 16 X4-2.0 4x4-2.0 X4-2.0-16-16-16 4x4

oe:



Ø 20 - 70 mm

01533 kit

kit soufflet transmission [du côté boîte de vitesses des deux côtés de l'essieu avant] 1.4

oe: 95619709 -- 3287.74



Ø 21 - 62 mm

01626 kit **00626**

kit soufflet transmission [du côté boîte de vitesses des deux côtés de l'essieu avant] 405 I

oe: 7701450617 -- 328765



Ø 23 - 88 mm

01708 kit **00708**

kit soufflet transmission [côté roue des deux côtés de l'essieu avant] 1.4-1.6-1.8-1.9 D-1.9-2.0-2.0 T 16 X4

oe: 95644369 -- 3293.91



Ø 23 - 88 mm

01708E kit

kit soufflet transmission [côté roue des deux côtés de l'essieu avant] 1.6-1.9 D-1.9

oe: 95644369 -- 3293.91



Ø 20 - 80 mm

01710 kit **00710**

kit soufflet transmission [côté roue des deux côtés de l'essieu avant] 1.4

oe: 3293.77



Ø 20 - 80 mm

01710E kit

kit soufflet transmission [côté roue des deux côtés de l'essieu avant] 1.4

oe: 3293.77



Ø 20 - 80 mm

01761E kit

kit soufflet transmission [côté roue] 1.4

oe: 9403293778



Ø 24 - 76 mm

01839 kit **00839**

kit soufflet transmission [du côté boîte de vitesses des deux côtés de l'essieu avant] 405 II 1.4-1.6-1.8-1.9 D-1.9 TD-2.0-2.0 16V-2.0 MI-2.0 T 16 X4-2.0 X4-16

oe: 9609802380 -- 328779



Ø 25 - 90 mm

02305 kit **00080**

kit soufflet transmission [côté roue des deux côtés de l'essieu avant] 2.0-2.0 16V-2.0 4x4-2.0 MI-2.0 X4-16

oe: 3293.96



Ø 11 - 39 mm

00844

soufflet direction [droite] 405 I

oe: 4066.16

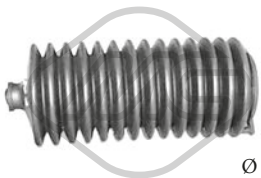

Ø 10 - 40 mm

01268 kit **00268**

kit soufflet crémaillère direction 405 I

oe: 1610938580 -- 4066.37



Ø 11 - 44 mm

01310 kit **00310**

kit soufflet crémaillère direction 1.4-1.6-1.8-1.9 D-1.9 TD-2.0-2.0 16V-2.0 MI-2.0 4x4-2.0 T 16 X4-2.0 X4-16

oe: 406637 -- 95639171

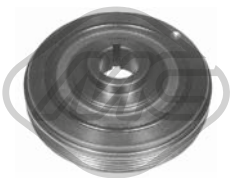

02848 Ø 142 mm - 5 gorges

poulie vilebrequin avec amortisseur de vibrations 1.9 D

oe: 0515.K9

© INDUSTRIAL METALCAUCHO, S.L.U.



02926 Ø 152 mm - 6 gorges
poulie vilebrequin avec amortisseur de vibrations
1.8 TD-1.8 DT 4x4-1.9 D-1.9 TD

oe: 0515.G3



04481 Ø 127 mm - 6 gorges
poulie vilebrequin avec amortisseur de vibrations
405 II 1.8

oe: 515.K6 -- 0515.K6



04485 Ø 127 mm - 6 gorges
poulie vilebrequin avec amortisseur de vibrations
405 II 1.6-1.8-2.0-2.0 X4-2.0 4x4

oe: 515.H6 -- 0515.H6

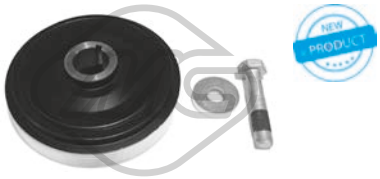

12926 Ø 152 mm - 6 gorges
kit poulie vilebrequin sans amortisseur de vibrations
1.8 TD-1.8 DT 4x4-1.9 D-1.9 TD

oe: 0515.G3

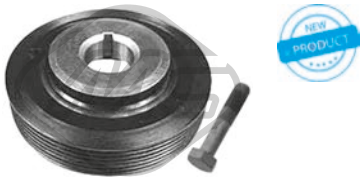

14481 Ø 127 mm - 6 gorges
kit poulie vilebrequin avec amortisseur de vibrations
405 II 1.8

oe: 515.K6 -- 0515.K6

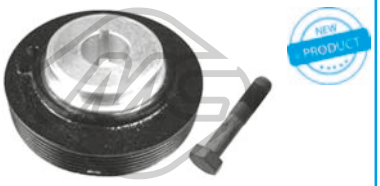

14485 Ø 127 mm - 6 gorges
kit poulie vilebrequin avec amortisseur de vibrations
405 II 1.6-1.8-2.0-2.0 X4-2.0 4x4

oe: 515.H6 -- 0515.H6



04609 Ø 85 mm
galet tendeur alternateur 1.8 TD-1.9 D-1.9 TD

oe: 5751.38

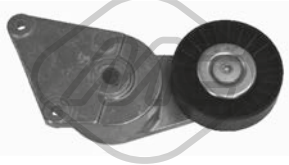

04895 Ø 90 mm
galet tendeur alternateur 405 II 1.6-1.8-2.0-2.0 16V-2.0 4x4-2.0 MI-2.0 T 16 X4-2.0 X4-16

oe: 9609016880 -- 9626365280



04929 Ø 17 mm Ø 90 mm
galet guide alternateur 405 II 1.6-1.8-2.0 16V-2.0 4x4-2.0 T 16 X4

oe: 5751.20



03697
jeu couvres courroie 1.4

oe: 0320.L3 -- 0320.S2

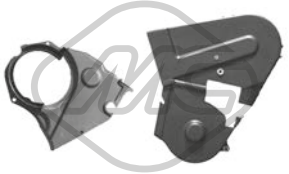

03698
jeu couvres courroie 405 II 1.9 D-1.9 TD

oe: 0320.F9 -- 0320.H3

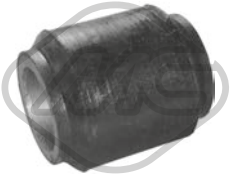

02306 Ø 12.5 mm Ø 20.5 mm
silentbloc 1.4-1.6-1.8-1.8 DT 4x4-1.8 TD-1.9 D-1.9 TD-1.9 SPort MI-1.9-1.9 MI-1.9 4x4-2.0 MI-2.0 4x4-2.0 T 16 X4-2.0 X4-2.0-2.0 16V-16-16-16 4x4

oe: 4059.06



02410 Ø 12 mm Ø 22 mm
douille, arbre de direction 405 I

oe: 95644954 -- 4059.07



02911 Ø 12 mm Ø 24 mm
douille, arbre de direction 405 I 1.4-1.6-1.8 TD-1.9-1.9 4x4-1.9 D-1.9 MI-1.9 SPort MI-16-16 4x4

oe: 4059.11 -- 4059.10

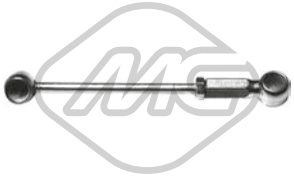

02347
biellette de BV 405 I

oe: 245494 -- 245474

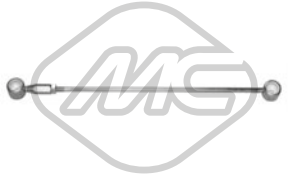

02348
biellette de BV 405 I

oe: 2452.47 -- 2444.82

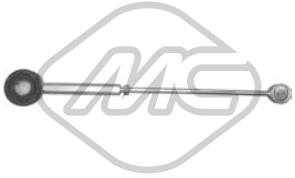

02866
biellette de BV 1.4-1.6-1.8-1.8 TD-1.9 D-1.9 TD-1.9-1.9 SPort MI-1.9 MI-1.9 4x4-2.0 MI-2.0 4x4-2.0 T 16 X4-2.0-2.0 X4-2.0 16V-16-16-16 4x4

oe: 245275 -- 245274



04564
bague d'étanchéité, différentiel 1.4-1.6-1.8-1.8 TD-1.9 D-1.9 TD-1.9-1.9 MI-2.0 16V-2.0 MI-2.0-16-16

oe: 312144 -- 312146

© INDUSTRIAL METALCAUCHO, S.L.U.



02311
cable commande d'embrayage 1.4-1.6-1.8-1.9 D-1.9 TD-1.9-1.9 MI-2.0-2.0 MI-2.0 T 16 X4-2.0 X4-16-16

oe: 213804 -- 212817



02770
revêtement de pédale 1.4-1.6-1.8-1.8 TD-1.9 D-1.9 TD-1.9 SPort MI-1.9-1.9 MI-1.9 4x4-2.0 MI-2.0 4x4-2.0 T 16 X4-2.0 X4-2.0-2.0 16V-16-16-16 4x4

oe: 4504.12



02771
revêtement de pédale 1.4-1.6-1.8-1.8 TD-1.9 D-1.9 TD-1.9 SPort MI-1.9-1.9 MI-1.9 4x4-2.0 MI-2.0 4x4-2.0 T 16 X4-2.0 X4-2.0-2.0 16V-16-16-16 4x4

oe: 2130.13



02772
revêtement de pédale 405 I

oe: 160407



04043
jeu bagues embrayage 405 II 1.6-1.8-1.9 D-1.9 TD-2.0-2.0 16V-2.0 4x4-2.0 MI-2.0 X4-16

oe: 2175.21 -- 2175.20

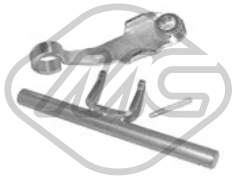

04052
fourchette embrayage 405 II 1.6-1.8-1.9 D-2.0-2.0 X4-2.0 4x4

oe: 211525



04057
jeu bagues embrayage [essieu avant] 405 II 1.4

oe: 2175.12 -- 2175.11



04424 Ø 22,0|24 mm L: 57 mm
douille de guidage embrayage 1.4-1.6-1.9 D-1.9-1.9 MI-16

oe: 2105.38 -- 2105.14

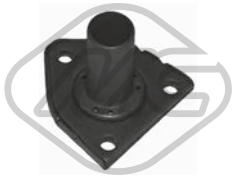

04605 Ø 23 mm
douille de guidage embrayage 1.6-1.8-1.8 DT 4x4-1.8 TD-1.9 D-1.9-1.9 TD-2.0-2.0 16V-2.0 4x4-2.0 MI-2.0 T 16 X4-2.0 X4-16

oe: 210535



04620 Ø 32 mm Ø 50 mm
bague d'étanchéité, différentiel 1.4-1.6-1.8 TD-1.8-1.9-1.9 TD-1.9 D-1.9 MI-1.9 SPort MI-2.0 MI-2.0-2.0 T 16 X4-2.0 X4-2.0 4x4-2.0 16V-16-16-16 4x4

oe: 312165 -- 312124

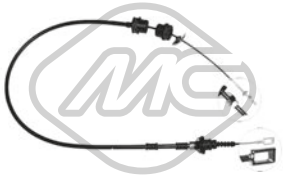

80075 L: 1435/910 mm
cable commande d'embrayage 1.9 4x4-1.9-1.9 SPort MI-2.0 X4-2.0 4x4-16 4x4

oe: 2150.Y5 -- 2150.AV

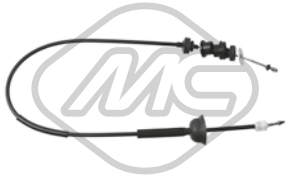

80176 L: 1355/1092 mm
cable commande d'embrayage 405 II 1.6-1.8-2.0-2.0 X4-2.0 4x4

oe: 9617166380 -- 2150E5



80240 L: 1365/1085 mm
cable commande d'embrayage 1.4-1.6-1.8-1.8 TD-1.9 4x4-1.9-1.9 SPort MI-1.9 D-1.9 MI-2.0-16-16 4x4

oe: 2150.79 -- 215079



80376 L: 1310/1140 mm
cable commande d'embrayage 405 II 1.9 TD-2.0 MI-2.0 T 16 X4-16

oe: 96182664 -- 2150.G3

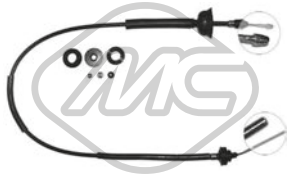

80427 L: 1443/1196 mm
cable commande d'embrayage 1.4-1.6-1.8-1.9 D-1.9 TD-2.0-2.0 16V-2.0 MI-2.0 T 16 X4-2.0 4x4-2.0 X4-16

oe: 96182662 -- 815705



82698 L: 735/518 mm
cable commande d'embrayage 405 I 1.6-1.8 TD-1.9-1.9 4x4-1.9 D-1.9 MI-1.9 SPort MI-16-16 4x4

oe: 2150.81 -- 215081



82708 L: 1458/1185 mm
cable commande d'embrayage 1.6-1.8-1.9 D-1.9 TD-2.0-2.0 16V-2.0 4x4-2.0 X4

oe: 2150.G5 -- 2150.G2



00084
support echappement 1.4-1.6-1.8 TD-1.9 D-1.9 TD-1.9

oe: 1755.59

© INDUSTRIAL METALCAUCHO, S.L.U.



00303
support echappement 1.4-1.6-1.8-1.8 TD-1.9 D-1.9 TD-1.9-1.9 SPort MI-1.9 MI-1.9 4x4-2.0 MI-2.0 16V-2.0 T 16 X4-2.0 4x4-2.0 X4-2.0-16-16-16 4x4

oe: 1755.40



00748 Ø 66 mm
bride métallique échappement 405 I

oe: 171316



00749 Ø 69 mm
collier de serrage échappement 405 I

oe: 171335 -- 171335



02391
kit joint échappement 405 I 1.9 MI-1.9 SPort MI-16-16 4x4

oe: 179854



02392
kit joint échappement 405 I 1.4

oe: 1798.41 -- 179876

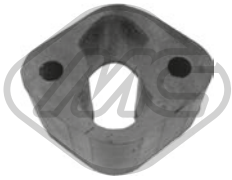

02417 L: 63 mm
support echappement 1.4-1.6-1.8-1.8 TD-1.9 D-1.9 TD-1.9-1.9 SPort MI-1.9 MI-1.9 4x4-2.0 MI-2.0 16V-2.0 T 16 X4-2.0 4x4-2.0 X4-2.0-16-16-16 4x4

oe: 1755.44

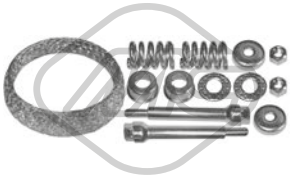

02940
kit montage collecteur 405 I 1.6

oe: 179880 -- 179875



02973
kit montage collecteur 405 I 1.9 D

oe: 179845



04040
kit montage collecteur 405 I 1.8 TD

oe: 179705

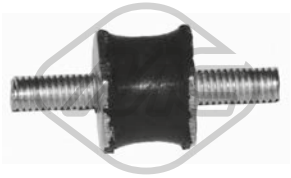

04490 Ø 18 mm
support 1.4

oe: 143910



02056
pompe lave-glaces 1.4-1.6-1.8-1.8 DT 4x4-1.8 TD-1.9 D-1.9 TD-1.9 SPort MI-1.9-1.9 MI-1.9 4x4-2.0 MI-2.0 4x4-2.0 T 16 X4-2.0 X4-2.0-2.0 16V-16-16-16 4x4
oe: 6434.66 -- 6434.46



03891
bouchon réservoir eau nettoyage 1.4-1.6-1.8-1.8 DT 4x4-1.8 TD-1.9 D-1.9 TD-1.9 SPort MI-1.9-1.9 MI-1.9 4x4-2.0 MI-2.0 4x4-2.0 T 16 X4-2.0 X4-2.0-2.0 16V-16-16-16 4x4
oe: 6432.30

84860
cable de starter 405 II 1.9 D-2.0 16V

oe: 7937.97 -- 7937.93

© INDUSTRIAL METALCAUCHO, S.L.U.

CIRCUIT D'EAU

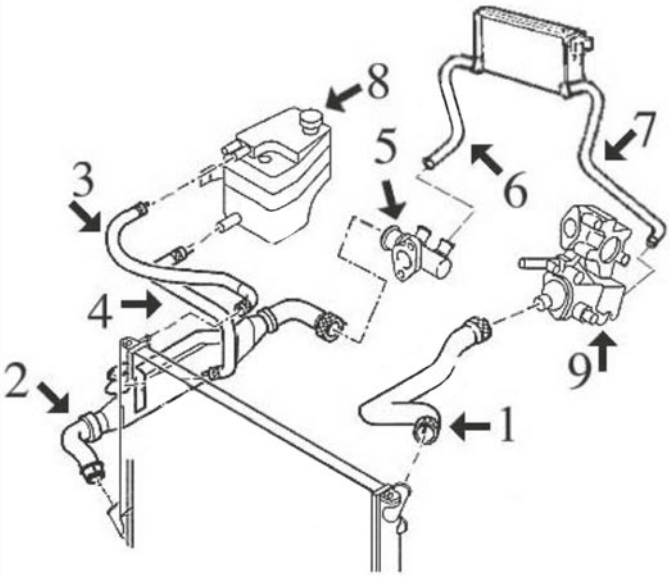

406 essence jusqu'à 2000 (D8) : 1.6 (XU5JP), 1.8 (XU7JP), 1.8-16v (XU7JP4) et 2.0-16v (XU10J4)

1	08569	durit superior radiateur 1.6-1.8
	08749	durit superior radiateur 1.8-16v et 2.0-16v
2	08565	durit plus bas radiateur tous sans air conditionné
	08566	durit plus bas radiateur tous avec air conditionné
5	03523	raccord plastique
6	08582	durit de chauffage à raccord
7	08581	durit de chauffage à thermostat
8	03654	vase d'expansion
9	03538	thermostat 1.6-1.8

C88M1477M1901M1984CAP1 PEUGEOT 406 10/1995 - 01/2005

CIRCUIT D'EAU

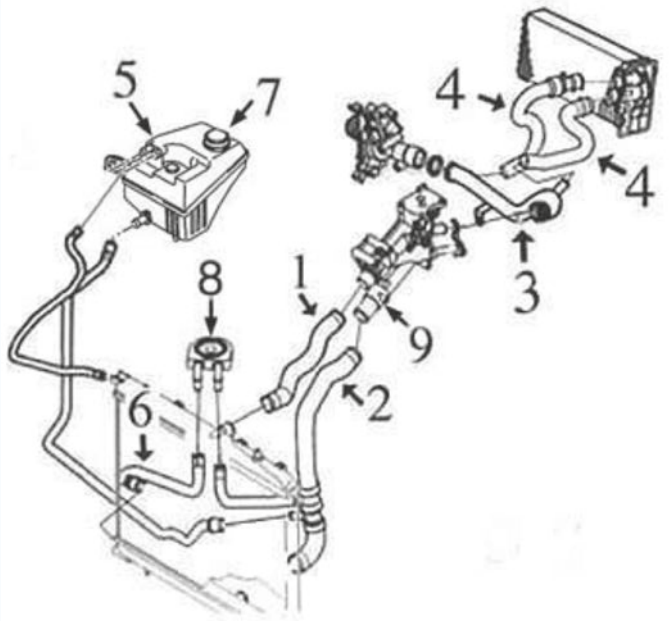

406 essence depuis 2000 (D9) : 1.8 EW7 - 2.0 EW10

3	03200	durit refroidissement
5	03654	vase d'expansion
7	03548	bouchon de vase d'expansion
8	05402	échangeur thermique 2.0
9	03790	bride de thermostat

C88M1477M1901M1984CAP2 PEUGEOT 406 10/1995 - 01/2005

© INDUSTRIAL METALCAUCHO, S.L.U.

CIRCUIT D'EAU

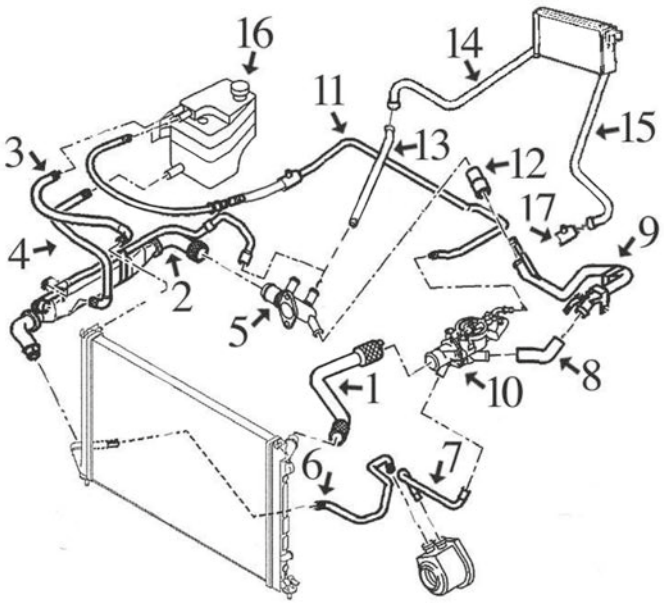

406 1.9 TurboDiesel moteurs XUD9SD (75 CV) et XUD9TE (90 CV)

1	08570	durit superior radiateur 1.9SD sans air conditionné
	08571	durit superior radiateur 1.9SD avec air conditionné et 1.9 TE todos
2	08567	durit radiateur inf.
5	03503	raccord plastique
6	08576	durit de échangeur à radiateur
7	08313	durit de échangeur à thermostat
8	08183	durit de thermostat à tube métallique jusqu'à '99
	08480	durit de caja termost. à tube métallique de '99
9	03057	durit refroidissement
10	03539	bride de thermostat
11	08577	durit de thermostat à vase
12	08312	durit de tube métallique à raccord
13	08579	durit de raccord à durit de chauffage
14	08578	durit droite de chauffage
15	08580	durit de chauffage à buse culasse
16	03548	bouchon de vase d'expansion 1.4 bar
	03654	vase d'expansion
17	03059	durit refroidissement

C88M1477M1901M1984CAP3 PEUGEOT 406 10/1995 - 01/2005

CIRCUIT D'EAU

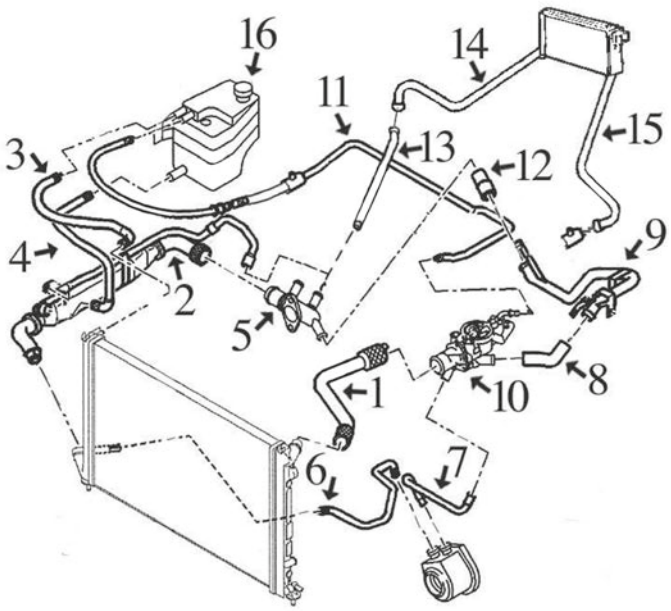

406 2.1 TurboDiesel moteur XUD11BTE

1	08571	durit radiateur sup.
2	08574	durit radiateur inf.
6	08576	durit de échangeur à radiateur
7	08313	durit de échangeur à thermostat
8	08183	durit de thermostat à tube métallique jusqu'à '99
9	03137	durit refroidissement
10	03539	bride de thermostat
11	08577	durit de thermostat à vase
13	03136	tube d'eau métallique raccord durit chauffage
16	03548	bouchon de vase d'expansion
	03654	vase d'expansion

C88M1477M1901M1984CAP4 PEUGEOT 406 10/1995 - 01/2005

CIRCUIT D'EAU

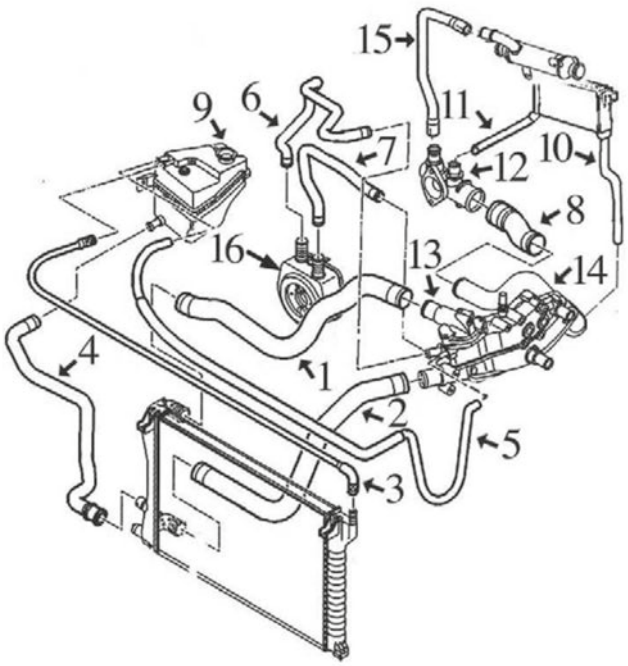

406 2.0 HDi jusqu'à 2000 (D8)

1	08599	durit radiateur sup.
2	08600	durit radiateur inf.
3	08603	durit de vase d'expansion à radiateur (sup.)
7	08586	durit de échangeur à thermostat
8	08587	durit de tube métallique à raccord plastique
9	03548	bouchon de vase d'expansion 1.4 bar
	03654	vase d'expansion
10	08588	durit de chauffage à thermostat
11	08589	durit de chauffage à raccord
13	03135	thermostat (aluminium)
	03556	thermostat (plastique)
14	03139	tube d'eau métallique
15	08668	durit de raccord à filtre
16	05401	radiateur d'huile

C88M1477M1901M1984CAP5 PEUGEOT 406 10/1995 - 01/2005

CIRCUIT D'EAU

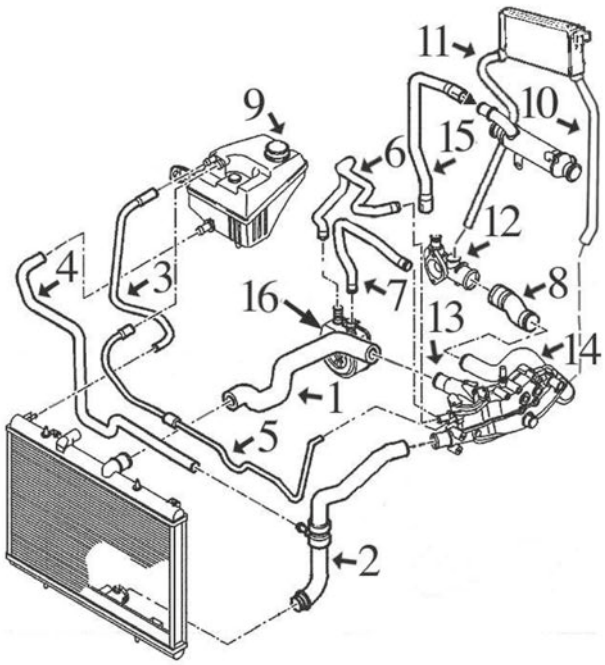

406 2.0 HDi-DW10 et 2.2HDi DW12 depuis 2000 (D9) :

1	08601	durit superior radiateur 2.0D
2	08602	durit plus bas radiateur 2.0D
7	08586	durit de échangeur à thermostat
8	08587	durit de tube métallique à raccord plastique 2.0D
	08950	durit de tube métallique à raccord plastique 2.2D
9	03548	bouchon de vase d'expansion 1.4 bar
	03654	vase d'expansion
10	08588	durit de chauffage à thermostat 2.0D
11	08589	durit de chauffage à raccord 2.0D
13	03135	thermostat (aluminium) 2.0D
	03556	thermostat (plastique) 2.0D
14	03139	tube d'eau métallique 2.0D
15	08668	durit de raccord à filtre 2.0D
16	05401	échangeur thermique 2.0D

C88M1477M1901M1984CAP6 PEUGEOT 406 10/1995 - 01/2005

© INDUSTRIAL METALCAUCHO, S.L.U.

TUBES DE RECYCLAGES

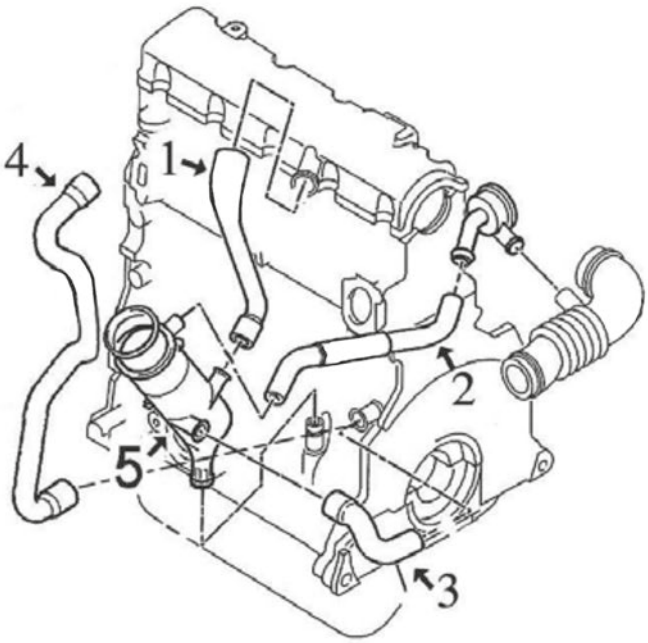

moteurs 1.9 TurboD - 2.1 TurboD et 2.0 HDi

1	08307	durit de cache culbuteurs à décanteur 1.9 TD
2	08552	durit de décanteur à filtre à air 1.9 TD
	08636	durit de cache culbuteurs à filtre air 2.0HDi
3	08166	durit de carter a décanteur 1.9 TD et 2.1 TD
4	08491	durit de carter à cache culbuteurs 2.1 TD
5	03631	décanteur complète avec bouchon 1.9TD-SD

C88M1477M1901M1984DESVP1 PEUGEOT 406 10/1995 - 01/2005



02351 Ø 41 mm Ø 47 mm
joint thermostat 1.6-1.8-1.8 16V-2.0 T

oe: 134030 -- 133953



02361 Ø 51 mm Ø 58 mm
joint thermostat 1.8 16V-1.9 TD-1.9 D-2.0 HDi 90-2.0 16V-2.0 HDi 110-2.2 HDi

oe: 133992



03037
thermostat d'eau 82 °C 1.6-1.8-2.0 T

oe: 96178080 -- 1338.37



03057
tube métallique 1.9 D-1.9 TD

oe: 1307W2



03059 Ø 20 mm
manchon 1.9 D-1.9 TD-2.1 TD 12V

oe: 024542



03134
tube d'eau métallique 1.9 D-1.9 TD

oe: 1213.31

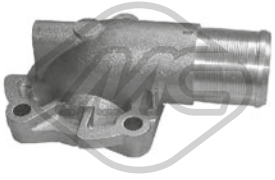

03135
couvercle thermostat 2.0 HDi 110-2.0 HDi 90

oe: 1336.P2



03136
tube d'eau métallique 2.1 TD 12V

oe: 1341.59



03137
tube d'eau métallique 2.1 TD 12V

oe: 132207



03139
tube d'eau métallique 2.0 HDi 110-2.0 HDi 90-2.2 HDi

oe: 1307YZ



03171 L: 120 mm
manchon 1.9 D-1.9 TD

oe: 1336.N7



03174
tube d'eau métallique

oe: 1307.SJ



03200
tube d'eau métallique 1.8-1.8 16V-2.0 16V-2.0 16V HPi

oe: 1341.E0 -- 1341.E1



03233
bride liquide refroidissement 83 °C 2.0 HDi 110-2.0 HDi 90

oe: 1336.S4 -- 1336.W7



03503
bride liquide refroidissement 1.9 D-1.9 TD

oe: 1336.G4

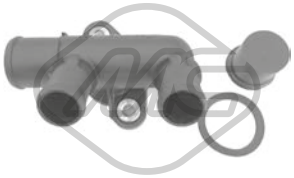

03523
bride liquide refroidissement 1.6-1.8-1.8 16V

oe: 1339.79 -- 1336J7



03538
couvercle thermostat 1.6-1.8-2.0 T

oe: 1336.A1



03539
couvercle thermostat 1.9 D-1.9 TD-2.1 TD 12V

oe: 1336.C9



03548 Pression [bar]: 1.40
bouchon vase d'expansion 1.6-1.8-1.8 16V-1.9 TD-1.9 D-2.0 HDi 90-2.0 16V-2.0 HDi 110-2.0 16V HPi-2.0 T-2.1 TD 12V-2.2-2.2 HDi-3.0 V6 24V-3.0 V6-3.0 24V
oe: 1306.C7 -- 1306.84

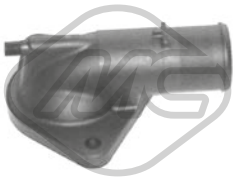

03556
couvercle thermostat 2.0 HDi 110-2.0 HDi 90

oe: 1336.R9



03560 Pression [bar]: 1,4
bouchon vase d'expansion 1.6-1.8-1.8 16V-1.9 TD-1.9 D-2.0 HDi 90-2.0 16V-2.0 HDi 110-2.0 16V HPi-2.0 T-2.1 TD 12V-2.2-2.2 HDi-3.0 V6 24V-3.0 V6-3.0 24V
oe: 1306.E4 -- 1306.C9



03654
vase d'expansion 1.6-1.8-1.8 16V-1.9 D-1.9 TD-2.0 16V-2.0 16V HPi-2.0 HDi 110-2.0 HDi 90-2.0 T-2.1 TD 12V-2.2-2.2 HDi-3.0 24V-3.0 V6

oe: 1307FA



03790
thermostat d'eau 89 °C 1.8 16V-2.0 16V-2.0 16V HPi-2.2

oe: 1338A0



03881 Pression [bar]: 1,4
bouchon vase d'expansion 1.6-1.8-1.8 16V-2.0 16V-2.0 HDi 90-2.0 16V HPi-2.2 HDi-2.2

oe: 1306J5



08183 Ø 20.7 mm
durit de radiateur 1.9 D-1.9 TD-2.1 TD 12V

oe: 1307W3



08312
durit de radiateur 1.9 D-1.9 TD

oe: 1307W4

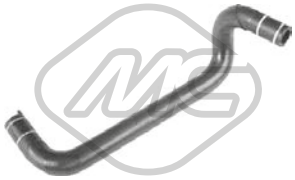

08313
durit de radiateur 1.9 D-1.9 TD-2.1 TD 12V

oe: 1307AA

© INDUSTRIAL METALCAUCHO, S.L.U.

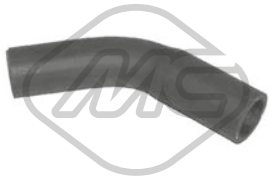

08480
durit de radiateur 1.9 D-1.9 TD

oe: 1307HZ



08554
durit échangeur 2.0 HDi 110-2.0 HDi 90

oe: 1307RR

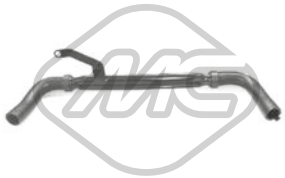

08565
durit de radiateur [inférieur] 1.6-1.8-1.8 16V

oe: 1343P7

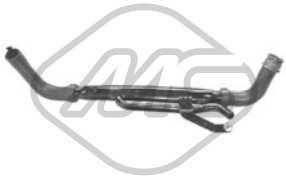

08566
durit de radiateur [inférieur] 1.6-1.8-1.8 16V-2.0 16V

oe: 1343P5

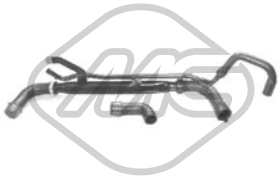

08567
durit de radiateur [inférieur] 1.9 TD

oe: 1343W6 -- 1343R6



08569
durit de radiateur [supérieur] 1.6-1.8

oe: 1343Q6 -- 1343Q5



08570
durit de radiateur [supérieur] 1.9 TD

oe: 1343W5



08571
durit de radiateur [supérieur] 1.9 D-1.9 TD-2.1 TD 12V

oe: 1343N8



08574
durit de radiateur [inférieur] 2.1 TD 12V

oe: 1351T3



08576
durit échangeur 1.9 D-1.9 TD-2.1 TD 12V

oe: 1343W8 -- 1307FX



08577
durit de radiateur 1.9 TD-2.1 TD 12V

oe: 1351S7 -- +1351X7



08585
durit échangeur

oe: 1307NZ -- 1307N2

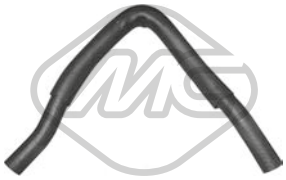

08586
durit échangeur 2.0 HDi 110-2.0 HDi 90

oe: 1307RZ

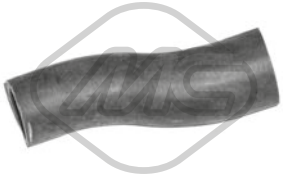

08587
durit de radiateur [arrière] 2.0 HDi 110-2.0 HDi 90

oe: 1307PR



08599
durit de radiateur [supérieur] 2.0 HDi 110

oe: 1343Z5



08600
durit de radiateur [inférieur] 2.0 HDi 110

oe: 1351Y8



08601
durit de radiateur [supérieur] 2.0 HDi 110-2.0 HDi 90

oe: 1343AE



08602
durit de radiateur [inférieur] 2.0 HDi 110-2.0 HDi 90

oe: 1351Z9

© INDUSTRIAL METALCAUCHO, S.L.U.

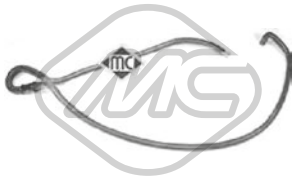

08603
durit de radiateur [supérieur] 2.0 HDi 110-2.0 HDi 90

oe: 1351ZG



08668
durit de radiateur [Filtre à particules] 2.0 HDi 110-2.0 HDi 90

oe: 1317F0



08749
durit de radiateur [supérieur] 1.8 16V-2.0 16V

oe: 1343R4



08943
jeu de durit chauffage 2.0 HDi 110-2.0 HDi 90

oe: 1307WJ -- 1307WH

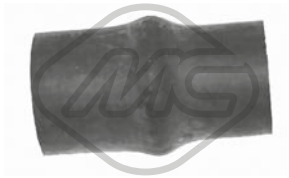

08950
durit de radiateur 2.2 HDi

oe: 1307.SK

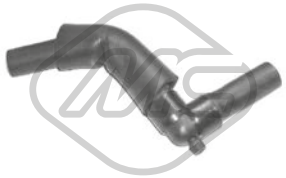

08578
durit chauffage [droite] 1.9 D-1.9 TD

oe: 6464.KW



08579
durit 1.9 TD

oe: 6464KV



08580
durit chauffage [entrée] 1.9 D-1.9 TD

oe: 6464JX



08581
durit chauffage 1.6-1.8-1.8 16V

oe: 6464GE



08582
durit chauffage 1.6-1.8-1.8 16V-2.0 16V

oe: 6464PF



08583
durit chauffage 2.1 TD 12V

oe: 6464LW



08588
durit chauffage 2.0 HDi 110-2.0 HDi 90

oe: 6464TX



08589
durit chauffage 2.0 HDi 110-2.0 HDi 90-2.2 HDi

oe: 6464.TY

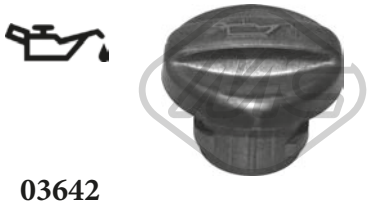

03642
bouchon de remplissage d'huile 2.0 HDi 110-2.0 HDi 90-2.2 HDi

oe: 1180.F9



03659
bouchon de remplissage d'huile 1.8 16V-2.0 16V-2.0 16V HPi-2.2

oe: 0258.56 -- 0258.65



03815 Ø 80 mm
couvercle filtre huile

oe: 1103.P6



03837 Ø 80 mm
couvercle filtre huile 2.0 HDi 110

oe: 1103.P8 -- 1103.L7

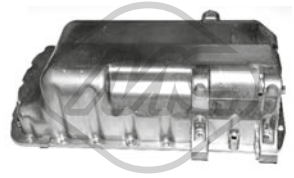

05398
carter d'huile 2.0 HDi 110-2.0 HDi 90

oe: 0301K2

© INDUSTRIAL METALCAUCHO, S.L.U.

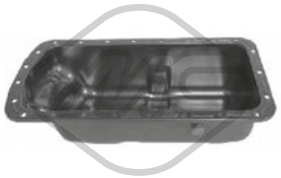

05399
carter d'huile 1.6-1.9 D-1.9 TD

oe: 0301F3



05404
carter d'huile 2.0 HDi 110-2.0 HDi 90

oe: 0301J7



05483
carter d'huile 1.9 D-1.9 TD

oe: 0301.H9



50291 Nombre de connexions: 2
capteur température liquide refroidissement 2.0 HDi 110-2.0 HDi 90-2.2-2.2 HDi

oe: 1338C1



00667 Filetage: 16x150
bouchon carter d'huile 1.6-1.8-1.8 16V-1.9 D-1.9 TD-2.0 16V-2.1 TD 12V-2.2-3.0 V6 24V-3.0 V6-3.0 24V

oe: 2221.11 -- 016393



02024 Ø 14 mm Ø 22 mm
rondelle carter 3.0 24V-3.0 V6-3.0 V6 24V

oe: 0164.54



02050 Ø 14 mm Ø 22 mm
rondelle carter 1.6-1.8-1.8 16V-1.9 TD-2.0 16V-2.0 HDi 110-2.0 HDi 90-2.0 T-2.1 TD 12V-2.2

oe: 031327



02051 Ø 10 mm Ø 21 mm
rondelle cuivre 2.0 HDi 90

oe: 0313.40 -- 0313.33



02452 Filetage: 14x125
bouchon carter d'huile 1.6-1.8-1.8 16V-1.9 TD-1.9 D-2.0 16V HPi-2.0 16V-2.0 T-2.0 HDi 90-2.0 HDi 110-2.1 TD 12V-2.2-2.2 HDi

oe: 0311.18 -- 0311.38



02929 Filetage: M10x1,25
bouchon carter d'huile 2.0 HDi 90

oe: 0311.29



05401
radiateur d'huile 2.0 16V-2.0 HDi 110-2.0 HDi 90-2.2-2.2 HDi

oe: 1103.N1 -- 1103N1



05402
radiateur d'huile 2.0 16V

oe: 1103N0



06346
radiateur d'huile 2.0 16V-3.0 24V-3.0 V6-3.0 V6 24V

oe: 2275.41

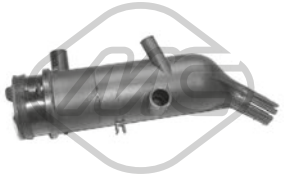

03631
décanteur d'huile 1.9 D-1.9 TD

oe: 118095

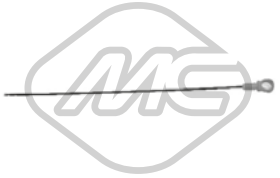

04594 L: 529 mm
jauge de niveau d'huile 2.0 HDi 110-2.0 HDi 90

oe: 117461

04612 L: 526 mm
jauge de niveau d'huile 1.9 TD

oe: 117415

05223 L: 528 mm
jauge de niveau d'huile 2.2 HDi

oe: 1174.C4



05224 L: 537 mm
jauge de niveau d'huile 1.8 16V-2.0 16V-2.0 16V HPi

oe: 1174.E1 -- 1174.E2

© INDUSTRIAL METALCAUCHO, S.L.U.



08166
durit recyclage 1.6-1.8-1.9 TD-2.0 16V-2.1 TD 12V-3.0 V6 24V-3.0 24V

oe: 119248



08167
durit recyclage 1.9 TD-2.1 TD 12V

oe: 119269 -- 119261



08307 L: 186 mm
durit recyclage 1.9 D-1.9 TD

oe: 118086



08491
durit recyclage 2.1 TD 12V

oe: 1192K8



08540
durit recyclage

oe: 1192R5



08549
durit recyclage 1.6-1.8 16V

oe: 118061



08552
durit recyclage 1.9 TD

oe: 1180F1



08636
durit recyclage 2.0 HDi 110-2.0 HDi 90

oe: 1192T5



08854
durit recyclage 1.6-1.8 16V

oe: 118062



Type de fonctionnement: électrique
93032 Nombre de connexions: 5
vanne EGR avec joint d'étanchéite 1.8 16V-2.0 16V

oe: 1628.JF



00016 Ø 3 mm Ø 7 mm L: 25 mm
bouchon retour carburant 1.9 D-1.9 TD-2.1 TD 12V

oe: 1575.09



03835 Ø 94 mm
filtre à carburant 2.0 HDi 110-2.0 HDi 90-2.2 HDi

oe: 96399841 -- 96387755

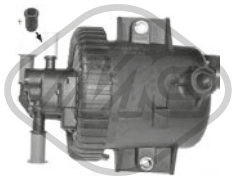

03836 Ø 13,9 mm Ø 78,4 mm L: 65,5 mm
filtre à carburant 2.0 HDi 110

oe: 1901.65



03876 Ø 155 mm
bouchon réservoir carburant 1.6-1.8-1.8 16V-1.9 TD-1.9 D-2.0 HDi 90-2.0 16V-2.0 HDi 110-2.0 16V HPi-2.0 T-2.1 TD 12V-2.2-2.2 HDi-3.0 V6 24V-3.0 V6-3.0 24V
oe: 1531.24 -- 1531.20

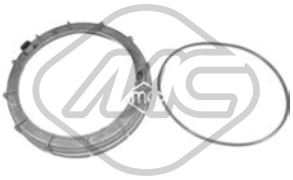

03877 Ø 170 mm
bouchon réservoir carburant 1.6-1.8-1.8 16V-1.9 TD-1.9 D-2.0 HDi 90-2.0 16V-2.0 HDi 110-2.0 16V HPi-2.0 T-2.1 TD 12V-2.2-2.2 HDi-3.0 V6 24V-3.0 V6-3.0 24V
oe: 153141 -- 153130

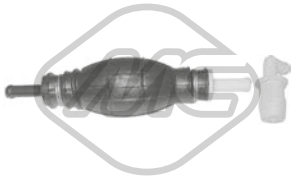

04036 Ø 8 mm
pompe d'amorçage + anti-retour 1.9 D-1.9 TD

oe: 157973

© INDUSTRIAL METALCAUCHO, S.L.U.

CIRCUIT TURBO COMPRESSEUR

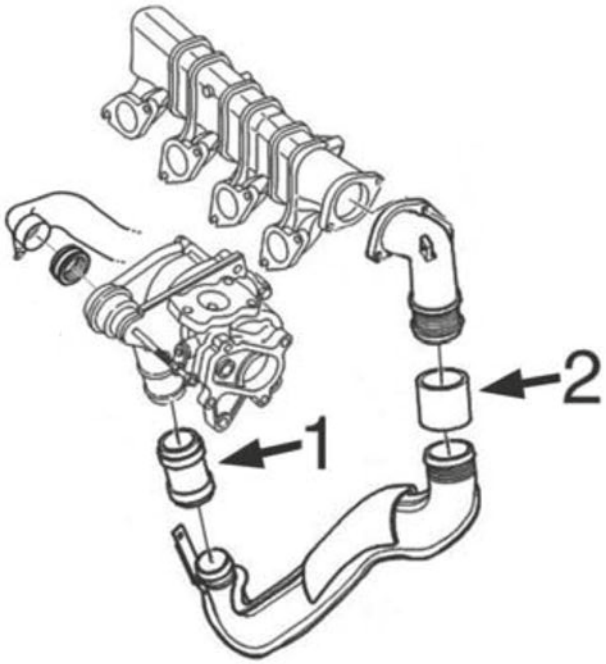

moteur 2.0HDi-DW10 :

1	09227	durit de raccord jusqu'à mod. -'01
	09229	durit de raccord mod. '01
2	09238	durit de raccord

C88M1477M1901M1984TURBOP1 PEUGEOT 406 10/1995 - 01/2005



09227
durit turbo 2.0 HDi 110-2.0 HDi 90-2.2 HDi

oe: 0382.AP



09229
durit turbo 2.0 HDi 110

oe: 0382.AX



09238
durit turbo 2.0 HDi 90

Ø 55 mm L: 67 mm

oe: 0382P1

SUSPENSION AVANT & SUPPORTS DE MOTEUR

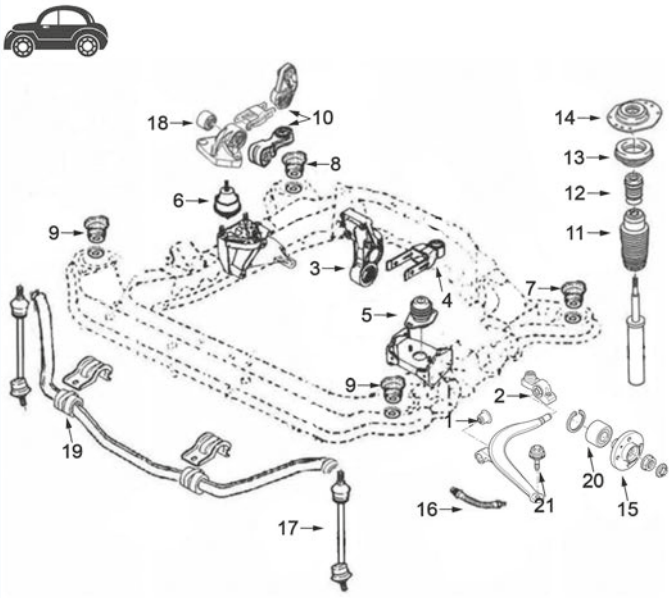

moteurs essence : 1.6 (XU5JP), 1.8 (XU7JP), 1.8-16v (XU7JP4) et 2.0-16v (XU10J4) et moteurs diesel : 1.9 STDT (XUD9SD), 1.9 TD (XUD9TE), 2.1TD (XUD11BTE) et 2.0 HDi (DW10)

1	02679	silentbloc
2	02678	silentbloc
3	02869	silentbloc support arrière moteur 1.6-1.8 sauf 16v
	02966	silentbloc support moteur arrière 2.0 HDi
	02980	silentbloc support arrière moteur 1.8/16v 2.0-16v et 1.9TD 2.1TD
4	00877	silentbloc support arrière moteur
	04744	support moteur arrière complète
5	00531	support moteur G 1.6-1.8 sauf 16v
	02794	support moteur G 1.8-16v 2.0-16v et 1.9 TD
	02943	support moteur G 2.1 TD 2.0 HDi
6	02309	support moteur à droite
7	04964	silentbloc pont AV, jeu complet de 2 pcs
8	04905	silentbloc -derecho puente AV, jeu complet de 2 pcs
9	04966	silentbloc précédent pont devant (à droite et à gauche) complète 2 pièces
10	04005	biellette de couple
	04006	biellette de couple
	04486	biellette de couple 1.9 TD 2.1 TD 10/'98-
	05467	silentbloc en biellette de couple
11	02933	cache poussière amortisseur AV
12	02934	butée polyuréthane suspension AV
13	04204	roulement support amortisseur
14	02930	support amortisseur
15	90012	moyeu de roue devant
16	96190	flexible de frein AV D (575 mm)
	96196	flexible de frein
17	02968	biellette de barre stabilisatrice -11/975
	04046	biellette de barre stabilisatrice 11/'97-
18	02869	silentbloc support biellette de couple -9/'98
19	04047	palier de barre stabilisatrice Ø 23 mm
	04048	palier de barre stabilisatrice Ø 24 mm
20	74007	kit de roulements de roue
21	53031	rotule de suspension

C88M1477M1901M1984SOPDP1 PEUGEOT 406 10/1995 - 01/2005

© INDUSTRIAL METALCAUCHO, S.L.U.

SUSPENSION ARRIERE

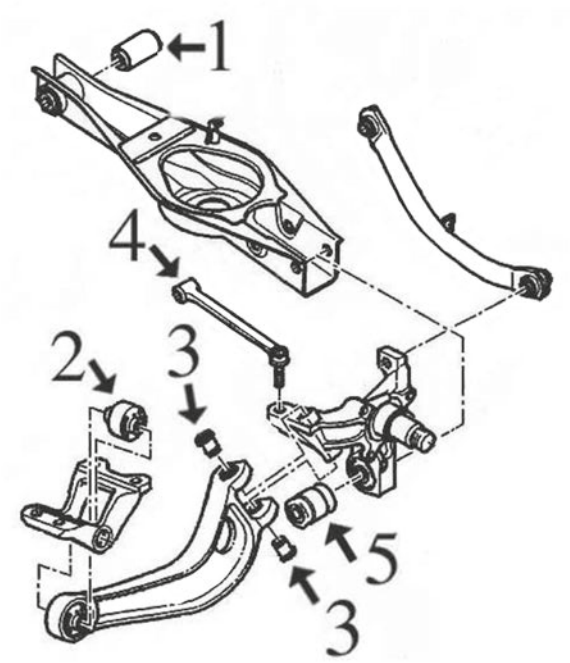

et fusée :

1	04007	silentbloc bras superior arrière
2	04009	articulation bras de suspension
3	04008	silentbloc arrière bras suspension
4	04331	biellette barre stabilisatrice
5	04591	silentbloc hydraulique

C88M1477M1901M1984SOPTP1 PEUGEOT 406 10/1995 - 01/2005

SUSPENSION ARRIERE

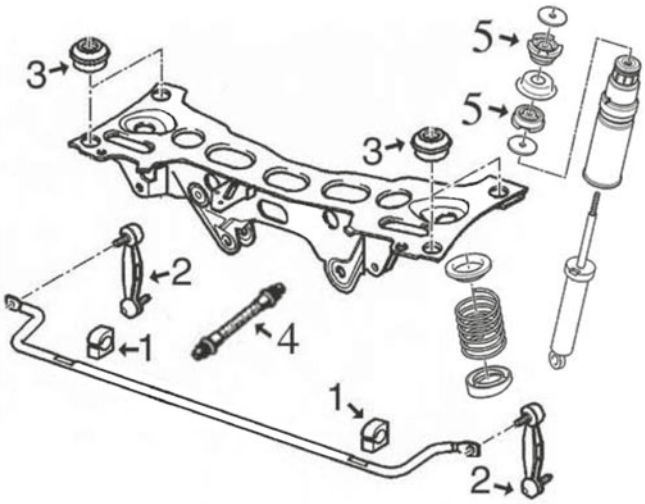

1	04054	palier barre stabilisatrice Ø 21 mm
	04055	palier barre stabilisatrice Ø 22 mm
2	04056	biellette de barre stabilisatrice
3	04830	silentbloc support sous-chassis
4	96191	flexible frein AR (305 mm)
5	04904	silentbloc support amortisseur arrière

C88M1477M1901M1984SOPTP2 PEUGEOT 406 10/1995 - 01/2005

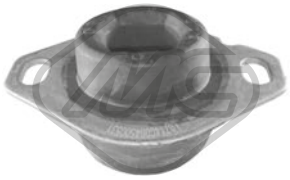

00531 Ø 13 mm L: 100| 80 mm
support moteur [avant gauche] 1.6-1.8-1.8 16V

oe: 184395 -- 184382

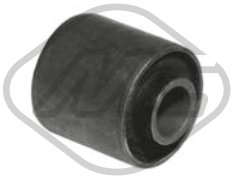

00877 Ø 12 mm Ø 30 mm
silentbloc support moteur [gauche] 1.8-1.8 16V-1.9 TD-2.2 HDi-3.0 24V-3.0 V6

oe: 1809.04



02309
support moteur [avant droite] 1.6-1.8-1.8 16V-1.9 D-1.9 TD-2.0 16V-2.0 T

oe: 96171996 -- 182728

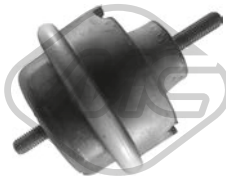

023091
support moteur NON hydraulique [droite] 1.6-1.8-1.8 16V-1.9 D-1.9 TD-2.0 16V-2.0 T

oe: 96171996 -- 182728

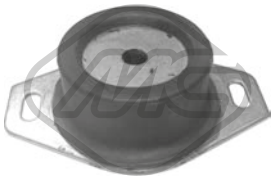

02794
support moteur [gauche] 1.8 16V-2.0 16V

oe: 1844.68

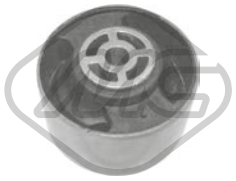

02869 Ø 10 mm Ø 70 mm L: 40| 53 mm
silentbloc support moteur [arrière] 1.6-1.8-1.8 16V-1.9 TD-1.9 D-2.0 16V HPi-2.0 16V-2.0 T-2.0 HDi 90-2.0 HDi 110-2.1 TD 12V-2.2-2.2 HDi

oe: 1809.45 -- 1807.47



02943
support moteur [gauche] 2.0 16V-2.0 HDi 110-2.0 HDi 90-2.0 T-2.1 TD 12V-2.2-2.2 HDi-3.0 V6 24V-3.0 V6-3.0 24V

oe: 1827.16



02966 Ø 10 mm Ø 70 mm
silentbloc [arrière] 2.0 HDi 110-2.0 HDi 90

oe: 1809.30



02980 Ø 10 mm Ø 70 mm
silentbloc [arrière avant] 1.6-1.8-1.8 16V-2.0 16V-2.0 T-2.0 16V HPi-2.1 TD 12V-2.2

oe: 1809.21

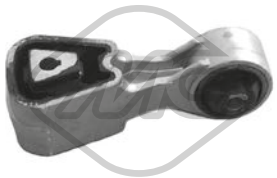

04005 Ø 10.15 mm L: 112 mm
support de bascule [droite] 2.0 HDi 110-2.0 HDi 90-2.2 HDi

oe: 1806.74 -- 1806.28



04006
silentbloc biellette [arrière] 1.6-1.8-1.9 TD-2.1 TD 12V

oe: 1854.20



04064 Ø 10 mm Ø 65 mm
support moteur [arrière] 1.6-1.8-1.8 16V-1.9 D-1.9 TD-2.1 TD 12V

oe: 180916 -- 180921



04486
support de bascule [droite] 1.6-1.8-1.8 16V-1.9 TD-2.0 16V-2.0 T-2.0 16V HPi-2.1 TD 12V-2.2-3.0 V6 24V-3.0 24V

oe: 180634

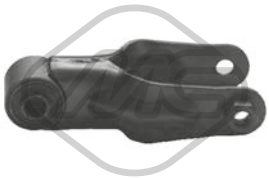

04744
support moteur [arrière] 1.6-1.8-1.8 16V-1.9 TD-1.9 D-2.0 HDi 90-2.0 16V-2.0 HDi 110-2.0 16V HPi-2.0 T-2.1 TD 12V-2.2-2.2 HDi-3.0 V6 24V-3.0 V6-3.0 24V
oe: 1806.17 -- 1806.32

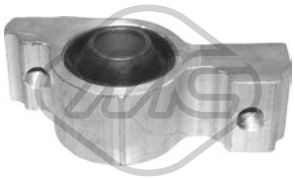

02678 Ø 26 mm
silentbloc triangle [essieu avant inférieur] 1.6-1.8-1.8 16V-1.9 TD-1.9 D-2.0 HDi 90-2.0 16V-2.0 HDi 110-2.0 16V HPi-2.0 T-2.1 TD 12V-2.2-2.2 HDi-3.0 V6 24V-3.0 V6-3.0 24V
oe: 3523.61



02679 Ø 14 mm
silentbloc triangle [essieu avant inférieur] 1.6-1.8-1.8 16V-1.9 TD-1.9 D-2.0 HDi 90-2.0 16V-2.0 HDi 110-2.0 16V HPi-2.0 T-2.1 TD 12V-2.2-2.2 HDi-3.0 V6 24V-3.0 V6-3.0 24V
oe: 3523.60



02838 Ø 12 mm Ø 33 mm
silentbloc [essieu arrière] 1.8-1.8 16V-1.9 D-2.0 16V-2.0 16V HPi-2.0 T-2.1 TD 12V-2.2-3.0 24V

oe: 5131.63



02968 L: 360 mm
biellette embout barre stabilisatrice [essieu avant] 1.6-1.8-1.8 16V-1.9 TD-1.9 D-2.0 HDi 90-2.0 16V-2.0 HDi 110-2.0 16V HPi-2.0 T-2.1 TD 12V-2.2-2.2 HDi-3.0 V6 24V-3.0 V6-3.0 24V
oe: 5087.40



04007 Ø 12 mm Ø 32 mm
silentbloc bras de suspension [supérieur] 1.6-1.8-1.8 16V-1.9 TD-1.9 D-2.0 HDi 90-2.0 16V-2.0 HDi 110-2.0 16V HPi-2.0 T-2.1 TD 12V-2.2-2.2 HDi-3.0 V6 24V-3.0 V6-3.0 24V
oe: 5131.80



04008 Ø 12 mm Ø 27,4 mm
silentbloc bras de suspension [intérieur] 1.6-1.8-1.8 16V-1.9 TD-1.9 D-2.0 HDi 90-2.0 16V-2.0 HDi 110-2.0 16V HPi-2.0 T-2.1 TD 12V-2.2-2.2 HDi-3.0 V6 24V-3.0 V6-3.0 24V
oe: 5131.78



04009 Ø 14 mm Ø 56 mm L: 46|65 mm
silentbloc bras de suspension [avant] 1.6-1.8-1.8 16V-1.9 TD-1.9 D-2.0 HDi 90-2.0 16V-2.0 HDi 110-2.0 16V HPi-2.0 T-2.1 TD 12V-2.2-2.2 HDi-3.0 V6 24V-3.0 V6-3.0 24V
oe: 5131.79 -- 5131.99

© INDUSTRIAL METALCAUCHO, S.L.U.

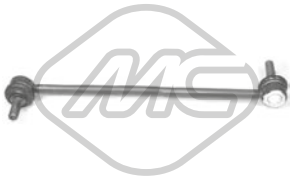

04046 L: 320 mm
biellette embout barre stabilisatrice [essieu avant] 1.6-1.8-1.8 16V-1.9 TD-1.9 D-2.0 HDi 90-2.0 16V-2.0 HDi 110-2.0 16V HPi-2.0 T-2.1 TD 12V-2.2-2.2 HDi-3.0 V6 24V-3.0 V6-3.0 24V
oe: 5087.60 -- 5087.48



04047 Ø 23 mm
palier barre stabilisatrice [essieu avant] 1.6-1.8-1.8 16V-1.9 TD-1.9 D-2.0 HDi 90-2.0 16V-2.0 HDi 110-2.0 16V HPi-2.0 T-2.1 TD 12V-2.2-2.2 HDi-3.0 V6 24V-3.0 V6-3.0 24V
oe: 5094.74



04048 Ø 24 mm
palier barre stabilisatrice [essieu avant] 1.6-1.8-1.8 16V-1.9 TD-1.9 D-2.0 HDi 90-2.0 16V-2.0 HDi 110-2.0 16V HPi-2.0 T-2.1 TD 12V-2.2-2.2 HDi-3.0 V6 24V-3.0 V6-3.0 24V
oe: 5094.75



04054 Ø 21 mm
palier barre stabilisatrice [essieu arrière] 1.6-1.8-1.8 16V-1.9 TD-1.9 D-2.0 HDi 90-2.0 16V-2.0 HDi 110-2.0 16V HPi-2.0 T-2.1 TD 12V-2.2-2.2 HDi-3.0 V6 24V-3.0 V6-3.0 24V
oe: 517242

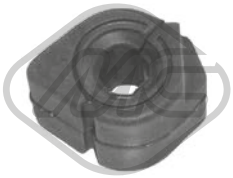

04055 Ø 22 mm
palier barre stabilisatrice [essieu arrière] 1.6-1.8-1.8 16V-1.9 TD-1.9 D-2.0 HDi 90-2.0 16V-2.0 HDi 110-2.0 16V HPi-2.0 T-2.1 TD 12V-2.2-2.2 HDi-3.0 V6 24V-3.0 V6-3.0 24V
oe: 517243



04056 L: 163 mm
biellette embout barre stabilisatrice [essieu arrière] 1.6-1.8-1.8 16V-1.9 TD-1.9 D-2.0 HDi 90-2.0 16V-2.0 HDi 110-2.0 16V HPi-2.0 T-2.1 TD 12V-2.2-2.2 HDi-3.0 V6 24V-3.0 V6-3.0 24V
oe: 5178.38



04331 L: 245 mm
biellette barre stabilisatrice [essieu arrière] 1.6-1.8-1.8 16V-1.9 TD-1.9 D-2.0 HDi 90-2.0 16V-2.0 HDi 110-2.0 16V HPi-2.0 T-2.1 TD 12V-2.2-2.2 HDi-3.0 V6 24V-3.0 V6-3.0 24V
oe: 5178.39



04591 Ø 14 mm Ø 45 mm
silentbloc [essieu arrière] 1.6-1.8-1.8 16V-1.9 D-1.9 TD-2.0 16V-2.0 16V HPi-2.0 HDi 110-2.0 HDi 90-2.0 T-2.1 TD 12V-2.2-2.2 HDi-3.0 24V-3.0 V6

oe: 3640.41 -- 3640.35

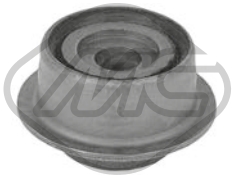

04830 Ø 12,3 mm Ø 40 mm
silentbloc pont [essieu arrière] 1.6-1.8-1.8 16V-1.9 TD-1.9 D-2.0 HDi 90-2.0 16V-2.0 HDi 110-2.0 16V HPi-2.0 T-2.1 TD 12V-2.2-2.2 HDi-3.0 V6 24V-3.0 V6-3.0 24V
oe: 5152.59



04904
silentbloc support amortisseur [essieu arrière] 1.6-1.8-1.8 16V-1.9 TD-1.9 D-2.0 HDi 90-2.0 16V-2.0 HDi 110-2.0 16V HPi-2.0 T-2.1 TD 12V-2.2-2.2 HDi-3.0 V6 24V-3.0 V6-3.0 24V
oe: 5161.20

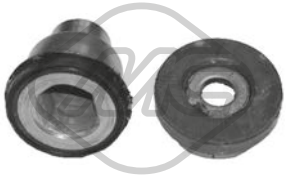

04905
jeu silentbloc pont [essieu avant] 1.6-1.8-1.8 16V-1.9 TD-1.9 D-2.0 HDi 90-2.0 16V-2.0 HDi 110-2.0 16V HPi-2.0 T-2.1 TD 12V-2.2-2.2 HDi-3.0 V6 24V-3.0 V6-3.0 24V
oe: 350418 -- 350407

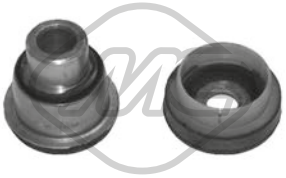

04964 Ø 18 mm Ø 47 mm L: 52 mm
jeu silentbloc pont [essieu avant] 1.6-1.8-1.8 16V-1.9 TD-1.9 D-2.0 HDi 90-2.0 16V-2.0 HDi 110-2.0 16V HPi-2.0 T-2.1 TD 12V-2.2-2.2 HDi-3.0 V6 24V-3.0 V6-3.0 24V
oe: 3504.18 -- 350406

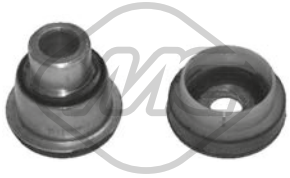

04966 Ø 14 mm Ø 47 mm L: 53 mm
jeu silentbloc pont [essieu avant] 1.6-1.8-1.8 16V

oe: 350418 -- 350408



05467 Ø 10 mm Ø 40.3 mm
silentbloc [droite] 1.8-1.8 16V-2.0 16V-2.0 T

oe: 183946



53031
rotule de suspension [essieu avant] 1.6-1.8-1.8 16V-1.9 TD-1.9 D-2.0 HDi 90-2.0 16V-2.0 HDi 110-2.0 16V HPi-2.0 T-2.1 TD 12V-2.2-2.2 HDi-3.0 V6 24V-3.0 V6-3.0 24V
oe: 3640.71

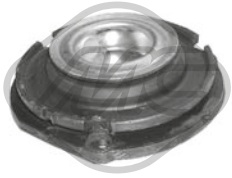

02930
support amortisseur [essieu avant] 1.8-1.8 16V-1.9 D-1.9 TD-2.0 16V-2.0 HDi 90-2.0 HDi 110-2.0 T-2.0 16V HPi-2.1 TD 12V-2.2 HDi-2.2-3.0 V6 24V-3.0 V6-3.0 24V
oe: 5038.66 -- 5038.25

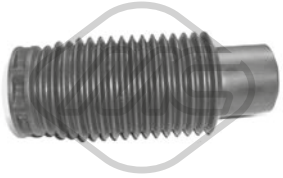

02933
soufflet amortisseur [essieu avant] 1.6-1.8-1.8 16V-1.9 TD-1.9 D-2.0 HDi 90-2.0 16V-2.0 HDi 110-2.0 16V HPi-2.0 T-2.1 TD 12V-2.2-2.2 HDi-3.0 V6 24V-3.0 V6-3.0 24V
oe: 525433 -- 525426



02934
butée amortisseur [essieu avant] 1.6-1.8-1.8 16V-1.9 TD-1.9 D-2.0 HDi 90-2.0 16V-2.0 HDi 110-2.0 16V HPi-2.0 T-2.1 TD 12V-2.2-2.2 HDi-3.0 V6 24V-3.0 V6-3.0 24V
oe: 5033.40

© INDUSTRIAL METALCAUCHO, S.L.U.

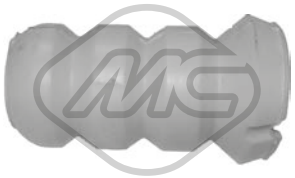

02971 L: 97 mm
butée amortisseur [essieu avant] 2.0 16V

oe: 5033C8 -- 5033.70



04204 Ø 108 mm Ø 144,5 mm
roulement support amortisseur [essieu avant] 1.6-1.8-1.8 16V-1.9 TD-1.9 D-2.0 HDi 90-2.0 16V-2.0 HDi 110-2.0 16V HPi-2.0 T-2.1 TD 12V-2.2-2.2 HDi-3.0 V6 24V-3.0 V6-3.0 24V
oe: 5035.32



06266
jeu soufflet butée amortisseur [des deux côtés de l'essieu avant] 2.0 16V

oe: 5033C8 -- 5033.70



Longueur du filetage [mm]: 17
05454 Filetage [mm]:: M 12 x 1,25
ecrou de roue [avant et arrière] 1.6-1.8-1.8 16V-1.9 TD-1.9 D-2.0 HDi 90-2.0 16V-2.0 HDi 110-2.0 16V HPi-2.0 T-2.1 TD 12V-2.2-2.2 HDi-3.0 V6 24V-3.0 V6-3.0 24V
oe: 5405.35



Longueur du filetage [mm]: 18
05455 Filetage [mm]:: M 12 x 1,25
ecrou de roue [avant et arrière] 1.6-1.8-1.8 16V-1.9 TD-1.9 D-2.0 HDi 90-2.0 16V-2.0 HDi 110-2.0 16V HPi-2.0 T-2.1 TD 12V-2.2-2.2 HDi-3.0 V6 24V-3.0 V6-3.0 24V
oe: 5405.72 -- 5405.84



Ø 128.5 mm
Nombre de dents: 25
90012 H: 66 mm
moyeu de roue [des deux côtés de l'essieu avant] 1.6-1.8-1.8 16V-1.9 TD-1.9 D-2.0 HDi 90-2.0 16V-2.0 HDi 110-2.0 16V HPi-2.0 T-2.1 TD 12V-2.2-2.2 HDi-3.0 V6 24V-3.0 V6-3.0 24V
oe: 3307.85 -- 3307.72



74007 Ø 82 mm
kit de roulements de roue [essieu arrière] 1.6-1.8-1.8 16V-1.9 TD-1.9 D-2.0 HDi 90-2.0 16V-2.0 HDi 110-2.0 16V HPi-2.0 T-2.1 TD 12V-2.2-2.2 HDi-3.0 V6 24V-3.0 V6-3.0 24V
oe: 335033 -- 335016

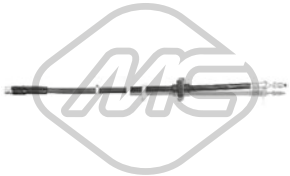

96190 L: 575 mm
flexible de frein [essieu avant droit] 1.6-1.8-1.8 16V-1.9 TD-1.9 D-2.0 16V-2.0 16V HPi-2.0 HDi 110-2.0 HDi 90-2.0 T-2.1 TD 12V-2.2-2.2 HDi-3.0 24V-3.0 V6
oe: 480680



96191 L: 280 mm
flexible de frein [des deux côtés du pont arrière intérieur] 1.6-1.8-1.8 16V-1.9 TD-1.9 D-2.0 HDi 90-2.0 16V-2.0 HDi 110-2.0 16V HPi-2.0 T-2.1 TD 12V-2.2-2.2 HDi-3.0 V6 24V-3.0 V6-3.0 24V
oe: 480678



96196 L: 575 mm
flexible de frein [essieu avant gauche] 1.6-1.8-1.8 16V-1.9 TD-1.9 D-2.0 16V-2.0 16V HPi-2.0 HDi 110-2.0 HDi 90-2.0 T-2.1 TD 12V-2.2-2.2 HDi-3.0 24V-3.0 V6
oe: 480679



Ø 35 - 84 mm
01113 kit **00113**
kit soufflet transmission [côté roue des deux côtés de l'essieu avant] 1.6-1.8 16V-1.9 D-1.9 TD-2.0 16V

oe: 329331



Ø 34 - 76 mm
01213 kit **00213**
kit soufflet transmission [du côté boîte de vitesses des deux côtés de l'essieu avant]

oe: 3287.81



Ø 35 - 87 mm
01222 kit **00222**
kit soufflet transmission [côté roue des deux côtés de l'essieu avant] 1.6-1.8-1.8 16V-1.9 TD-1.9 D-2.0 HDi 90-2.0 16V-2.0 HDi 110-2.0 16V HPi-2.0 T-2.1 TD 12V-2.2-2.2 HDi-3.0 V6 24V-3.0 V6-3.0 24V
oe: 3293.03



Ø 40 - 97 mm
01460 kit **00460**
kit soufflet transmission [côté roue des deux côtés de l'essieu avant] 1.9 TD-2.0 16V-2.0 HDi 110-2.0 HDi 90-2.1 TD 12V-2.2 HDi-2.2-3.0 V6-3.0 V6 24V-3.0 24V
oe: 329334 -- 329302



Ø 38 - 85 mm
01467 kit **00467**
kit soufflet transmission [du côté boîte de vitesses des deux côtés de l'essieu avant] 1.6-1.8-1.8 16V-1.9 TD-1.9 D-2.0 HDi 90-2.0 16V-2.0 HDi 110-2.0 16V HPi-2.0 T-2.1 TD 12V-2.2-2.2 HDi-3.0 V6 24V-3.0
oe: 328780



Ø 20 - 80 mm
01493E kit
kit soufflet transmission [côté roue] 1.9 TD-2.0 16V

oe:



Ø 21 - 62 mm
01626 kit **00626**
kit soufflet transmission [du côté boîte de vitesses des deux côtés de l'essieu avant] 1.6-1.9 TD

oe: 7701450617 -- 328765



Ø 11 - 39 mm
00844
soufflet direction [droite]

oe: 4066.16

© INDUSTRIAL METALCAUCHO, S.L.U.

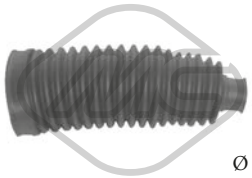

Ø 21 - 58 mm

01470 kit **00202**

kit soufflet crémaillère direction 1.6-1.8-1.8 16V-1.9 D-1.9 TD-2.0 16V-2.0 16V HPi-2.0 HDi 110-2.0 HDi 90-2.0 T-2.1 TD 12V-2.2-2.2 HDi-3.0 24V-3.0 V6

oe: 4066.60 -- 4066.55

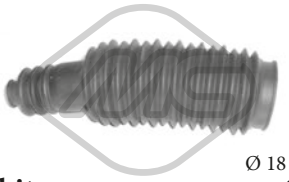

Ø 18 - 48 mm

01515 kit **00515**

kit soufflet crémaillère direction [gauche] 1.6-1.8-1.8 16V-1.9 TD-2.0 16V-2.0 HDi 110-2.0 HDi 90

oe: 406642

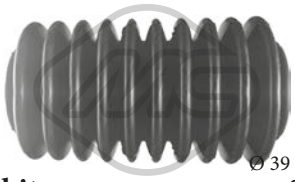

Ø 39 - 39 mm

01536 kit **00536**

kit soufflet crémaillère direction

oe: 4066.62 -- 4066.22



21037

filtre transmission 1.6-1.8-1.8 16V-1.9 D-1.9 TD-2.0 16V-2.0 16V HPi-2.0 HDi 110-2.0 HDi 90-2.0 T-2.1 TD 12V-2.2

oe: 2263.33 -- 2209.40



02926 Ø 152 mm - 6 gorges

poulie vilebrequin avec amortisseur de vibrations 1.9 D-1.9 TD-2.0 HDi 110-2.0 HDi 90

oe: 0515.G3



02928 Ø 153 mm - 6 gorges

poulie vilebrequin sans amortisseur de vibrations 2.0 HDi 110-2.0 HDi 90-2.2 HDi

oe: 0515V0 -- 0515V6



02931

ressort tendeur alternateur 1.9 D-1.9 TD-2.1 TD 12V

oe: 5751.44 -- 5751.81

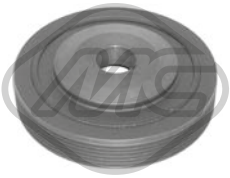

02976 Ø 153 mm - 6 gorges

poulie vilebrequin avec amortisseur de vibrations 2.1 TD 12V

oe: 0515.J9

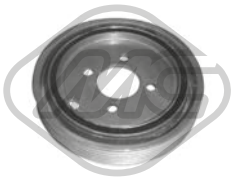

04443 Ø 149 mm - 6 gorges

poulie vilebrequin avec amortisseur de vibrations 2.0 16V-2.2

oe: 0515.S6 -- 0515.N3



04477 Ø 152 mm - 6 gorges

poulie vilebrequin avec amortisseur de vibrations 2.0 HDi 90-2.0 HDi 110

oe: 0515.S4 -- 0515.R9



04481 Ø 127 mm - 6 gorges

poulie vilebrequin avec amortisseur de vibrations 1.8 16V-2.0 16V

oe: 515.K6 -- 0515.K6



04485 Ø 127 mm - 6 gorges

poulie vilebrequin avec amortisseur de vibrations 1.8-2.0 T

oe: 515.H6 -- 0515.H6



04562 Ø 149 mm - 6 gorges

poulie vilebrequin avec amortisseur de vibrations 1.8 16V-2.0 16V-2.0 16V HPi-2.2

oe: 0515.R1



06000 Ø 163 mm - 6 gorges

poulie vilebrequin avec amortisseur de vibrations 2.0 HDi 110-2.2 HDi

oe: 0515V0 -- 0515V6

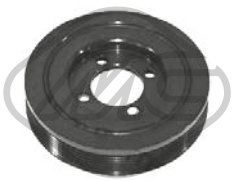

06230 Ø 144 mm - 6 gorges

poulie vilebrequin avec amortisseur de vibrations 3.0 24V-3.0 V6-3.0 V6 24V

oe: 0515S2

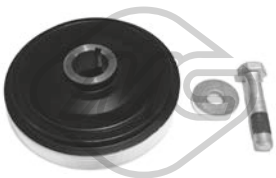

12926 Ø 152 mm - 6 gorges

kit poulie vilebrequin sans amortisseur de vibrations 1.9 D-1.9 TD-2.0 HDi 110-2.0 HDi 90

oe: 0515.G3

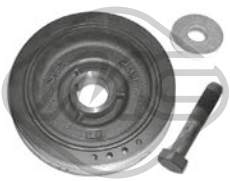

14477 Ø 152 mm - 6 gorges

kit poulie vilebrequin avec amortisseur de vibrations 2.0 HDi 90-2.0 HDi 110

oe: 0515.S4 -- 0515.R9

© INDUSTRIAL METALCAUCHO, S.L.U.

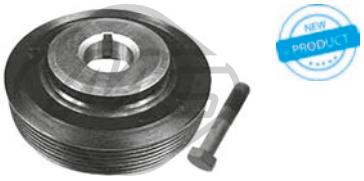

14481 Ø 127 mm - 6 gorges
kit poulie vilebrequin avec amortisseur de vibrations
1.8 16V-2.0 16V

oe: 515.K6 -- 0515.K6



14485 Ø 127 mm - 6 gorges
kit poulie vilebrequin avec amortisseur de vibrations
1.8-2.0 T

oe: 515.H6 -- 0515.H6

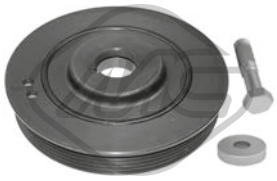

16000 Ø 163 mm - 6 gorges
kit poulie vilebrequin avec amortisseur de vibrations
2.0 HDi 110-2.2 HDi

oe: 0515V0 -- 0515V6



04609 Ø 85 mm
galet tendeur alternateur 1.9 D-1.9 TD-2.1 TD 12V

oe: 5751.38

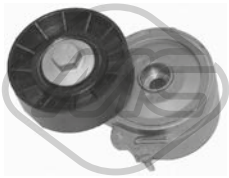

04807 Ø 70 mm
galet tendeur alternateur 2.0 HDi 110-2.0 HDi 90-2.2 HDi

oe: 96363551 -- 96344657



04826 Ø 60 mm
galet tendeur alternateur 1.9 D-1.9 TD-2.1 TD 12V

oe: 5751.30

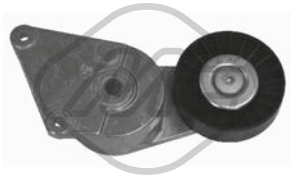

04895 Ø 90 mm
galet tendeur alternateur 1.6-1.8-1.8 16V-2.0 16V-2.0 T

oe: 9609016880 -- 9626365280



Ø 17 mm Ø 54.5 mm - 6 gorges
04916
poulie alternateur 2.0 HDi 110-2.0 HDi 90

oe: 9949627



04929 Ø 17 mm Ø 90 mm
galet guide alternateur 1.8 16V

oe: 5751.20

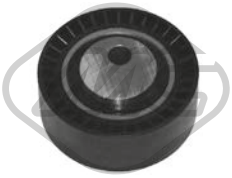

04995 Ø 70 mm
galet guide alternateur 1.9 D-1.9 TD-2.0 HDi 110-2.0 HDi 90-2.1 TD 12V-2.2 HDi

oe: 5751.29

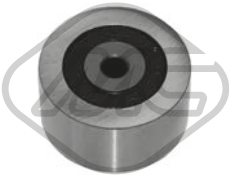

04996 Ø 50 mm
galet guide alternateur 2.0 HDi 90

oe: 5751.57 -- 5751.96



05429 Ø 54 mm - 6 gorges
poulie alternateur 2.0 HDi 110-2.0 HDi 90

oe:



05487 Ø 50 mm
galet guide alternateur 2.0 HDi 110

oe: 1613837780 -- 5751.56

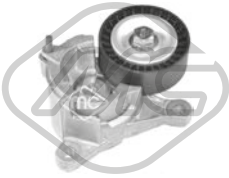

05489 Ø 65 mm
galet tendeur alternateur 1.8 16V-2.0 16V-2.0 16V HPi-2.0 T-2.2

oe: 575161



05490 Ø 17 mm Ø 78 mm
galet tendeur 1.8 16V-2.0 16V-2.0 16V HPi-2.2

oe: 5751.E4 -- 5751.60



Ø 17 mm Ø 54,3 mm - 6 Agorges
06009
poulie alternateur 2.0 HDi 110-2.0 HDi 90-2.2 HDi

oe: 5705AS -- 5702E3



Ø 17 mm Ø 54 mm - 6 gorges
06152
poulie alternateur 2.0 HDi 110-2.0 HDi 90-2.2 HDi

oe:

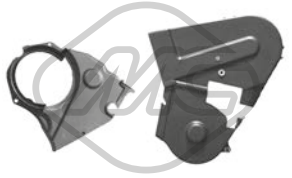

03698
jeu couvres courroie 1.9 D-1.9 TD

oe: 0320.F9 -- 0320.H3

© INDUSTRIAL METALCAUCHO, S.L.U.

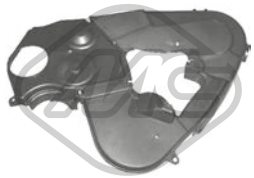

03699
jeu couvres courroie 2.0 HDi 110-2.0 HDi 90

oe: 0320.S7 -- 0320.N5



05330 Ø 70 mm
pignon distributeur 2.0 HDi 110-2.0 HDi 90

oe: 0513.A9 -- 0513.A2



07118
κιτ χρονισμού καδένας 2.2 HDi

oe: 0849.23

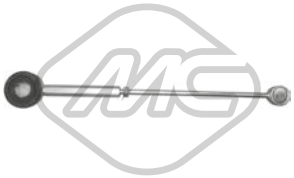

02866
biellette de BV 1.6-1.8-1.8 16V-1.9 D-1.9 TD-2.0 16V-2.0 16V HPi-2.0 HDi 110-2.0 HDi 90-2.0 T-2.1 TD 12V-2.2-2.2 HDi-3.0 24V-3.0 V6

oe: 245275 -- 245274



04564
bague d'étanchéité, différentiel 1.6-1.8-1.8 16V-1.9 D-1.9 TD-2.0 16V-2.0 16V HPi-2.0 HDi 90

oe: 312144 -- 312146



04991
articulacion BV

oe: 2449.83 -- 2449.36



02770
revêtement de pédale 1.6-1.8-1.8 16V-1.9 TD-1.9 D-2.0 HDi 90-2.0 16V-2.0 HDi 110-2.0 16V HPi-2.0 T-2.1 TD 12V-2.2-2.2 HDi-3.0 V6 24V-3.0 V6-3.0 24V
oe: 4504.12



02771
revêtement de pédale 1.6-1.8-1.8 16V-1.9 TD-1.9 D-2.0 HDi 90-2.0 16V-2.0 HDi 110-2.0 16V HPi-2.0 T-2.1 TD 12V-2.2-2.2 HDi-3.0 V6 24V-3.0 V6-3.0 24V
oe: 2130.13



02772
revêtement de pédale 2.0 HDi 110-2.0 HDi 90

oe: 160407



04043
jeu bagues embrayage 1.6-1.8-1.8 16V-1.9 TD-2.0 16V

oe: 2175.21 -- 2175.20



04044
jeu bagues embrayage 2.0 HDi 110-2.0 T-2.1 TD 12V-2.2 HDi-3.0 V6-3.0 V6 24V-3.0 24V

oe: 2175.49 -- 2109.53

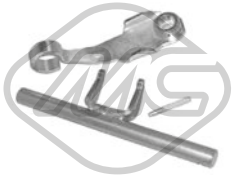

04052
fourchette embrayage 1.6-1.8-1.8 16V

oe: 211525



04601
fourchette embrayage 1.8 16V-2.0 16V-2.0 16V HPi-2.0 HDi 90-2.2

oe: 211766

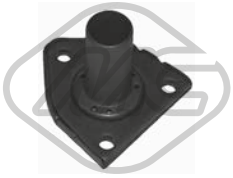

04605 Ø 23 mm
douille de guidage embrayage 1.6-1.8-1.8 16V-1.9 D-1.9 TD-2.0 16V-2.0 16V HPi-2.0 HDi 90

oe: 210535



04620 Ø 32 mm Ø 50 mm
bague d'étanchéité, différentiel 1.6-1.8-1.8 16V-1.9 TD-1.9 D-2.0 HDi 90-2.0 16V-2.0 HDi 110-2.0 16V HPi-2.0 T-2.1 TD 12V-2.2-2.2 HDi-3.0 V6 24V-3.0 V6-3.0 24V
oe: 312165 -- 312124

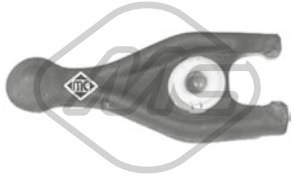

05259
fourchette embrayage 2.2 HDi

oe: 9808513380 -- 2117.65



05339
douille de guidage embrayage 2.0 HDi 110-2.2 HDi

oe: 2105.50

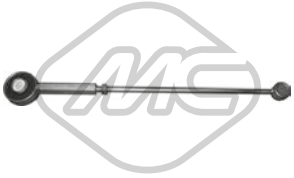

05494 L. min: 235 mm L. máx: 275 mm
biellette de BV

oe:

© INDUSTRIAL METALCAUCHO, S.L.U.



05935 Ø 23,81 mm
cylindre récepteur 2.0 HDi 110-2.0 HDi 90-2.2-2.2 HDi-3.0 V6-3.0 V6 24V-3.0 24V

oe: 2182.05

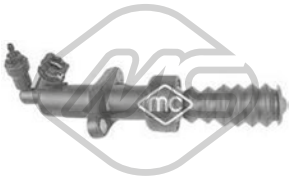

06128
cylindre récepteur 1.8 16V-2.0 16V-2.0 16V HPi-2.0 HDi 90

oe: 2182.C1 -- 2182.95

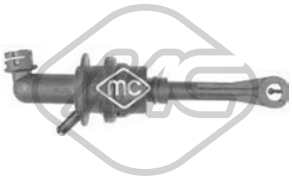

06129
cylindre émetteur 1.8 16V-2.0 16V-2.0 16V HPi-2.0 HDi 110-2.0 HDi 90-2.2-2.2 HDi-3.0 V6 24V-3.0 24V

oe: 2182.18 -- 2182.04

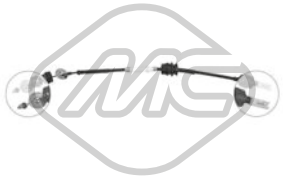

80161 L: 847/552 mm
cable commande d'embrayage 1.9 TD-2.0 16V

oe: 96192573 -- 2150.W4



80288 L: 805/402 mm
cable commande d'embrayage 1.6-1.8-1.8 16V-1.9 TD-2.0 16V-2.0 16V HPi-2.0 HDi 110-2.0 HDi 90-2.2 HDi-2.2

oe: 2150.W3 -- 2150.N1



82709 L: 811/406 mm
cable commande d'embrayage 1.6-1.8-1.8 16V-1.9 TD-2.0 16V HPi-2.0 16V-2.2-2.2 HDi

oe: 96192572 -- 2150W3



02391
kit joint échappement 1.6-1.8-1.8 16V-2.0 16V-2.0 T-3.0 V6 24V-3.0 24V

oe: 179854



02753
support echappement

oe: 1755.69 -- 1755.63

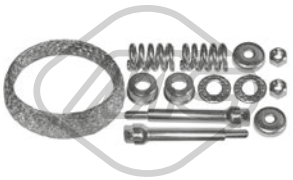

02940
kit montage collecteur 1.6-1.8-1.8 16V

oe: 179880 -- 179875



02950
kit montage collecteur 2.1 TD 12V

oe: 179721



04040
kit montage collecteur 1.9 TD

oe: 179705



04041
kit montage collecteur 1.9 D

oe: 1797.06

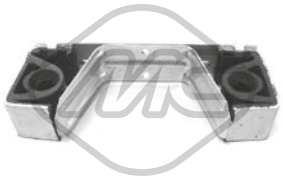

04042
support echappement [avant] 2.0 HDi 110-2.0 HDi 90

oe: 1755.84



04925
support echappement [avant] 2.0 HDi 110-2.2 HDi

oe: 1755K0 -- 175594



05736
support echappement 1.8 16V-2.0 16V

oe: 1755.A4 -- 1755A4



04479 L: 50,4 mm
cache moteur 2.0 HDi 110-2.0 HDi 90

oe: 0137.F6 -- 0137.11

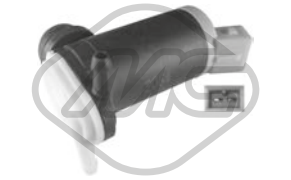

02064
pompe lave-glaces 1.8-1.8 16V-1.9 D-1.9 TD-2.0 16V-2.0 16V HPi-2.0 HDi 110-2.0 HDi 90-2.0 T-2.1 TD 12V-2.2-2.2 HDi-3.0 24V-3.0 V6

oe: 6434.60



02068
pompe lave-glaces 1.6-1.8-1.8 16V-1.9 TD-1.9 D-2.0 HDi 90-2.0 T-2.0 16V-2.0 HDi 110-2.0 16V HPi-2.1 TD 12V-2.2-2.2 HDi-3.0 V6 24V-3.0 V6-3.0 24V

oe: 6434.58

© INDUSTRIAL METALCAUCHO, S.L.U.



03891

bouchon réservoir eau nettoyage 1.6-1.8-1.8 16V-1.9 TD-1.9 D-2.0 HDi 90-2.0 16V-2.0 HDi 110-2.0 16V HPi-2.0 T-2.1 TD 12V-2.2-2.2 HDi-3.0 V6 24V-3.0 V6-3.0 24V

oe: 6432.30

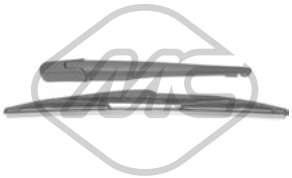

68033 L: 350 mm

bras + balai essuie-glace [arrière] 1.6-1.8-1.8 16V-1.9 D-1.9 TD-2.0 16V-2.0 16V HPi-2.0 HDi 110-2.0 HDi 90-2.0 T-2.1 TD 12V-2.2-2.2 HDi-3.0 24V-3.0 V6

oe: 6429K1 -- 6426P6



50184 L: 1140 mm

capteur ABS Capteur passif [essieu avant] 1.6-1.8-1.8 16V-1.9 TD-1.9 D-2.0 HDi 90-2.0 16V-2.0 HDi 110-2.0 16V HPi-2.0 T-2.1 TD 12V-2.2-2.2 HDi-3.0 V6 24V-3.0 V6-3.0 24V

oe: 96272628 -- 96252846



50185 L: 930 mm

capteur ABS Capteur passif [essieu arrière] 1.6-1.8-1.8 16V-1.9 TD-1.9 D-2.0 HDi 90-2.0 16V-2.0 HDi 110-2.0 16V HPi-2.0 T-2.1 TD 12V-2.2-2.2 HDi-3.0 V6 24V-3.0 V6-3.0 24V

oe: 96183261 -- 4545.49

84864

cable de starter 1.6-1.8-1.8 16V-1.9 TD-1.9 D-2.0 HDi 90-2.0 16V-2.0 HDi 110-2.0 T-2.1 TD 12V-3.0 V6 24V-3.0 24V

oe: 7937.C3

84832

cable compteur vitesse 1.6-1.8-1.8 16V-1.9 D-1.9 TD-2.0 16V-2.0 HDi 110-2.0 HDi 90-2.0 T-2.1 TD 12V-3.0 24V

oe: 6123.L0

© INDUSTRIAL METALCAUCHO, S.L.U.

CIRCUIT D'EAU

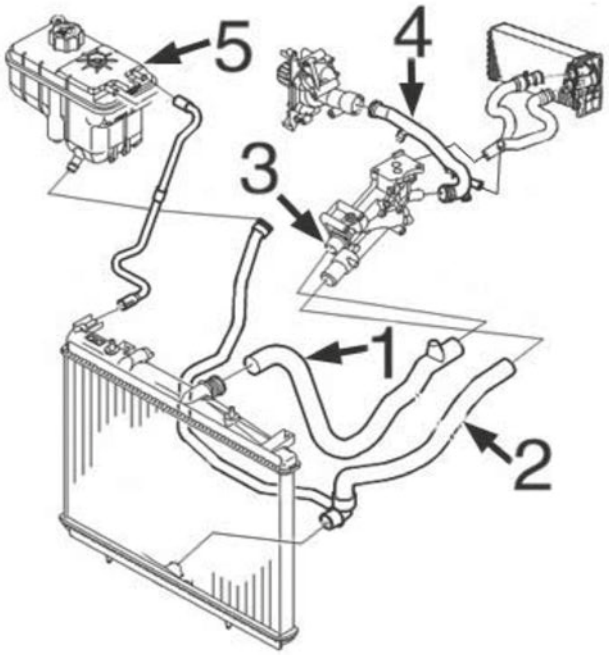

essence 1.8 EW7 - 2.0-EW10J4

3	03790	bride de thermostat
4	03200	durit refroidissement

C88M5099M5460M5123CAP1 PEUGEOT 407 05/2004 -

CIRCUIT D'EAU

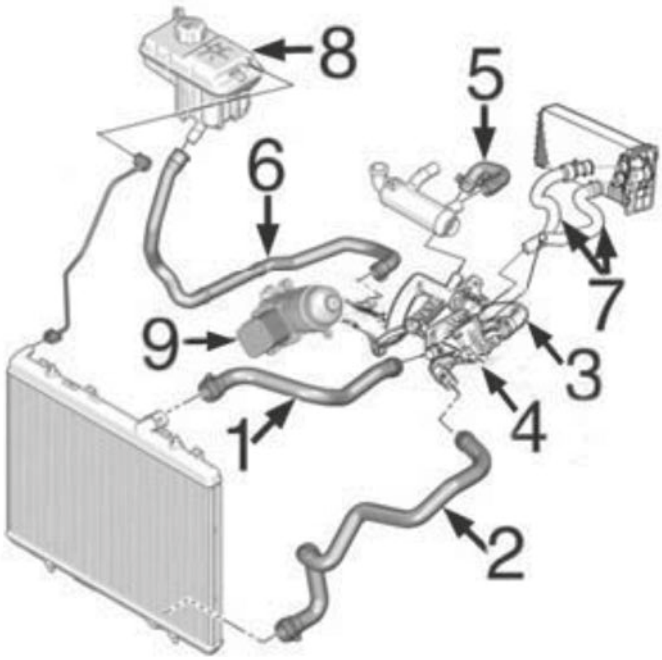

diesel 1.6HDi-DV6

3	03785	tube de pompe de l'eau a thermostat -10/'06
	03792	tube de pompe de l'eau a thermostat 10/'06-
4	03776	thermostat de 10/'06-
	03800	thermostat jusqu'à -10/'06
5	09202	durit à filtre
8	03560	bouchon de vase d'expansion
	03788	vase d'expansion
9	05740	radiateur d'huile

C88M5099M5460M5123CAP2 PEUGEOT 407 05/2004 -

© INDUSTRIAL METALCAUCHO, S.L.U.

CIRCUIT D'EAU

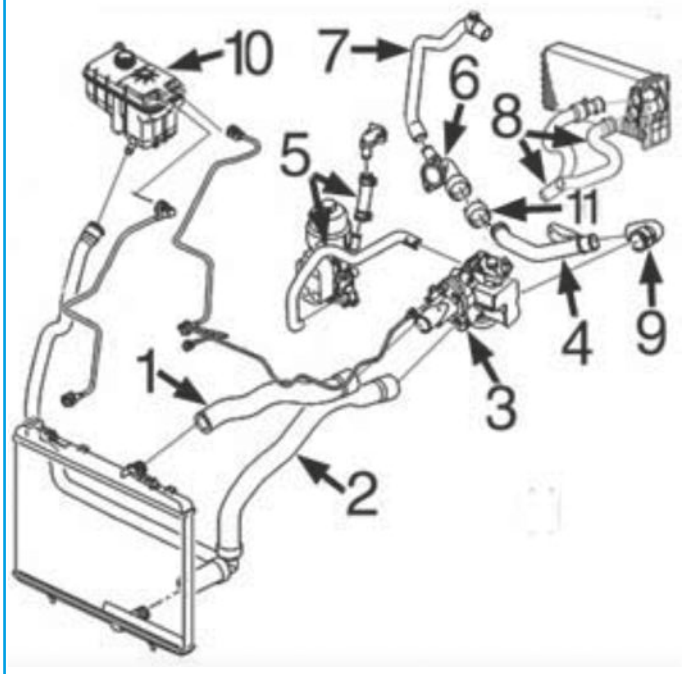

diesel 2.0HDi-DW10BTED4 et 2.2HDi-DW12BTED4 :

2	09224	durit radiateur inf.
3	03787	bride de thermostat
4	03203	tube d'eau métallique 2.0HDi
9	05118	durit de tube métallique à thermostat
10	03560	bouchon de vase d'expansion
	03788	vase d'expansion

C88M5099M5460M5123CAP3_PEUGEOT 407 05/2004 -



03174
tube d'eau métallique

oe: 1307.SJ



03200
tube d'eau métallique 1.8-2.0

oe: 1341.E0 -- 1341.E1



03203
tube d'eau métallique 2.0 HDi 135-2.0 HDi

oe: 1340.71 -- 1323.35



03267
bride liquide refroidissement 83 °C 2.0 HDi-3.0 HDi

oe: 1336AS -- 9803648780



03560 Pression [bar]: 1,4
bouchon vase d'expansion 1.6 HDi 110-1.8 16V-1.8-2.0-2.0 HDi-2.0 HDi 135-2.0 16V-2.2 HDi 170-2.2 16V-2.2 HDi-2.2-2.7 HDi-3.0 V6-3.0 HDi-3.0

oe: 1306.E4 -- 1306.C9



03762 Pression [bar]: 1.4
bouchon vase d'expansion 1.6 HDi 110-1.8 16V-1.8-2.0 HDi-2.0-2.0 HDi 135-2.0 16V-2.0 Bioflex-2.2 HDi 170-2.2 HDi-2.2 16V-2.2-2.7 HDi-3.0 V6-3.0 HDi-3.0
oe: 130691



03763
jeu connecteurs vas expansion

oe: 132322

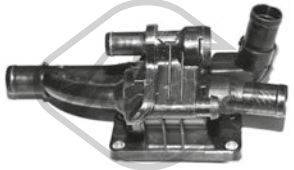

03776
bride liquide refroidissement 82 °C 1.6 HDi 110

oe: 1336.AF



03785
durit de radiateur [supérieur] 1.6 HDi 110

oe: 1254380 -- 1336x3

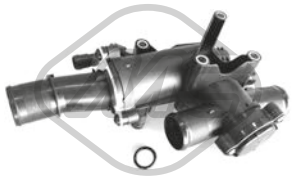

03787
bride liquide refroidissement 80 °C 2.0 HDi-2.0 HDi 135

oe: 1336Y9



03788
vase d'expansion 1.6 HDi 110-2.0 HDi 135-2.2 HDi 170

oe: 1323.84 -- 1323.V1



03790
thermostat d'eau 89 °C 1.8-1.8 16V-2.0-2.0 16V-2.2 16V-2.2

oe: 1338A0

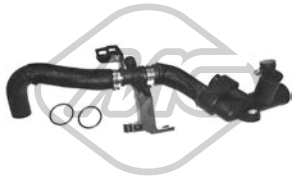

03792
durit de radiateur 1.6 HDi 110

oe: 9689033480 -- 1336.AG

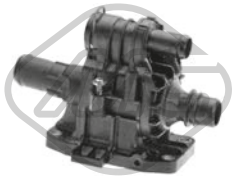

03800
bride liquide refroidissement 82 °C 1.6 HDi 110

oe: 1336.X2



03881 Pression [bar]: 1,4
bouchon vase d'expansion 1.6 HDi 110-1.8 16V-1.8-2.0 HDi-2.0 HDi 135-2.0-2.0 16V-2.2 HDi 170-2.2-2.2 16V-2.2 HDi-2.7 HDi-3.0 V6-3.0 HDi-3.0

oe: 1306J5



05118 Ø 32|36 mm L: 150 mm
durit de radiateur 2.0 HDi-2.0 HDi 135

oe: 1323.JG

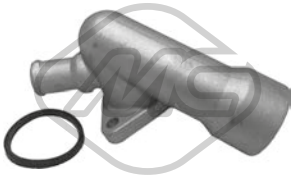

05227
bride liquide refroidissement

oe: 1336W9 -- 1336Y7



07305
durit de radiateur 1.6 HDi 110

oe: 1343GP -- 1343KT



07306
durit de radiateur 1.6 HDi 110

oe: 1351TR -- 1351JR



07391
durit de radiateur 2.0 HDi-2.0 HDi 135

oe: 1343GR



07398
durit de radiateur 2.0 HDi-2.0 HDi 135

oe: 132337



07399
durit de radiateur 2.0 HDi-2.0 HDi 135

oe: 1323CR

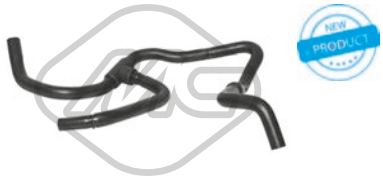

07491
durit de radiateur 2.0 HDi 135-2.0 HDi

oe: 132381



07494
durit de radiateur 1.6 HDi 110

oe: 1317S6



07500
durit de radiateur 2.0 HDi-2.0 HDi 135

oe: 1323T2 -- 1323F6



09202
durit de radiateur 1.6 HDi 110

oe: 11537805997 -- 1317N7



09223
jeu de durit chauffage 1.8-1.8 16V-2.0-2.0 16V

oe: 6466.VK -- 6466.VH

© INDUSTRIAL METALCAUCHO, S.L.U.



09224
durit de radiateur [inférieur] 2.0 HDi-2.0 HDi 135-2.2 HDi-2.2 HDi 170

oe: 1351NY



30232
bride liquide refroidissement 83 °C 2.2 HDi-2.2 HDi 170

oe: 1427919



09948
durit de radiateur 2.0 HDi-2.0 HDi 135

oe: 6466HQ -- 6466SS

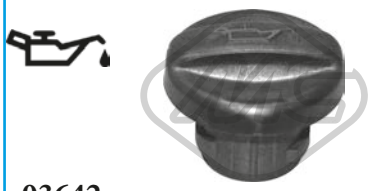

03642
bouchon de remplissage d'huile 1.6 HDi 110

oe: 1180.F9



03659
bouchon de remplissage d'huile 1.8-2.0-2.2 16V-2.2

oe: 0258.56 -- 0258.65

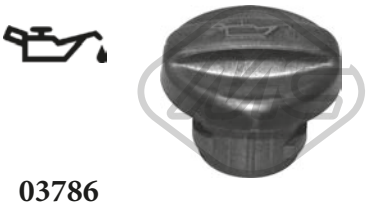

03786
bouchon de remplissage d'huile 1.8 16V-2.0 16V-2.0 Bioflex-3.0 HDi

oe: 0258.60 -- 0258.66



03793
bouchon de remplissage d'huile

oe: 1180.P2



03815 Ø 80 mm
couvercle filtre huile

oe: 1103.P6



03837 Ø 80 mm
couvercle filtre huile 2.0 HDi 135-2.0 HDi

oe: 1103.P8 -- 1103.L7



03839 Ø 79 mm
couvercle filtre huile 1.6 HDi 110

oe: 1103K4



05397
carter d'huile 1.6 HDi 110

oe: 0301N1

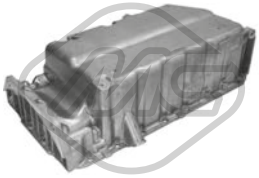

39565
carter d'huile 2.0 HDi 135

oe: 1573009 -- 1374235



50291 Nombre de connexions: 2
capteur température liquide refroidissement 1.6 HDi 110-1.8 16V-2.0 HDi-2.0 16V-2.0 HDi 135-2.2 16V-2.2-2.2 HDi-2.2 HDi 170

oe: 1338C1



00667 Filetage: 16x150
bouchon carter d'huile 2.7 HDi-3.0-3.0 V6

oe: 2221.11 -- 016393



02024 Ø 14 mm Ø 22 mm
rondelle carter 3.0-3.0 V6

oe: 0164.54



02051 Ø 10 mm Ø 21 mm
rondelle cuivre 1.6 HDi 110-2.0 HDi-2.2 HDi-2.2 HDi 170

oe: 0313.40 -- 0313.33



02452 Filetage: 14x125
bouchon carter d'huile 1.8-1.8 16V-2.0 HDi-2.0-2.0 16V-2.0 HDi 135-2.2 16V-2.2

oe: 0311.18 -- 0311.38

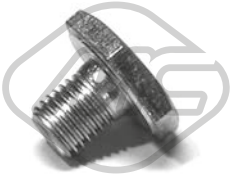

02929 Filetage: M10x1,25
bouchon carter d'huile 1.6 HDi 110-2.0 HDi-2.2 HDi-2.2 HDi 170

oe: 0311.29

© INDUSTRIAL METALCAUCHO, S.L.U.

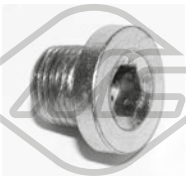

05254 Filetage: 14x125
bouchon carter d'huile 1.8-1.8 16V-2.0 HDi-2.0-2.0 16V-2.0 HDi 135-2.2 16V-2.2

oe: 0311.28

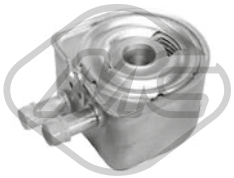

05401
radiateur d'huile 2.2-2.2 16V

oe: 1103.N1 -- 1103N1



05402
radiateur d'huile 2.0

oe: 1103N0



05740
radiateur d'huile 1.6 HDi 110

oe: 1103.L1

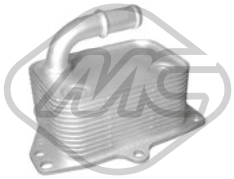

06347
radiateur d'huile 2.0 16V-2.0 Bioflex

oe: 1103.N3



39020
radiateur d'huile 3.0 HDi

oe: 9X2Q6B624BA -- LR040738

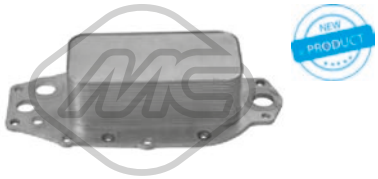

39021
radiateur d'huile 2.7 HDi

oe: 1311309 -- C2S51204

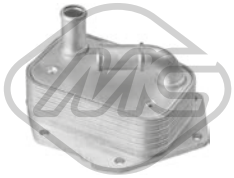

39045
radiateur d'huile 2.2 HDi-2.2 HDi 170

oe: 1492022 -- LR006653



39065
radiateur d'huile 2.0 HDi-2.0 HDi 135

oe: 3M5Q6714AA -- 1232498

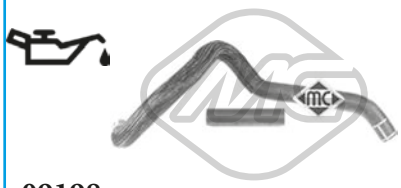

09198
jeu de durit

oe: 1103.L4 -- 132334



04741 L: 565 mm
jauge de niveau d'huile 1.6 HDi 110

oe: 1174.G2 -- 1174E6



05212 L: 591 mm
jauge de niveau d'huile 1.6 HDi 110

oe: 1174.G2 -- 1174E6

05217 L: 575 mm
jauge de niveau d'huile 2.0 HDi 135-2.0 HDi

oe: 1174.89

05223 L: 528 mm
jauge de niveau d'huile 2.2 HDi

oe: 1174.C4



05224 L: 537 mm
jauge de niveau d'huile 1.8-2.0

oe: 1174.E1 -- 1174.E2

39153 L: 599,2 mm
jauge de niveau d'huile 2.2 HDi-2.2 HDi 170

oe: 1174.F5



Type de fonctionnement: électrique
93023 Nombre de connexions: 5
vanne EGR avec joint d'étanchéite 1.6 HDi 110

oe: 9649358780 -- 9660276280



Type de fonctionnement: électrique
93032 Nombre de connexions: 5
vanne EGR avec joint d'étanchéite 1.8-2.0

oe: 1628.JF

© INDUSTRIAL METALCAUCHO, S.L.U.

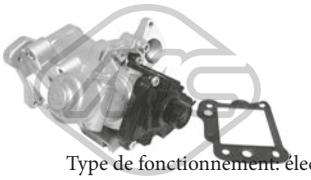

Type de fonctionnement: électrique

93052 Nombre de connexions: 5

vanne EGR avec joint d'étanchéite 2.2 HDi-2.2 HDi 170

oe: 1618.T1

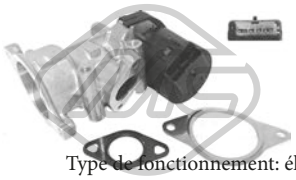

Type de fonctionnement: électrique

93053 Nombre de connexions: 5

vanne EGR avec joints 2.0 HDi-2.0 HDi 135

oe: 1618.S8 -- 1618.32

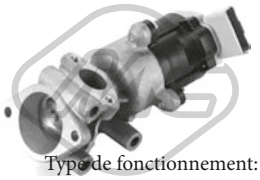

Type de fonctionnement: électrique

93072

vanne EGR sans joint d'étanchéite 2.7 HDi

oe: 1618N7

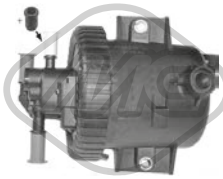

03836 Ø 13,9 mm Ø 78,4 mm L: 65,5 mm

filtre à carburant 2.0 HDi 135

oe: 1901.65

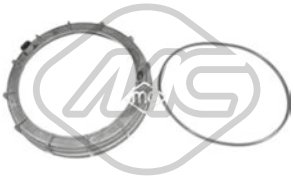

03877 Ø 170 mm

bouchon réservoir carburant 1.6 HDi 110-1.8 16V-1.8-2.0 HDi-2.0-2.0 HDi 135-2.0 16V-2.0 Bioflex-2.2 HDi 170-2.2 HDi-2.2 16V-2.2-2.7 HDi-3.0 V6-3.0 HDi-3.0

oe: 153141 -- 153130



05392 Ø 110 mm

filtre à carburant 1.6 HDi 110

oe: 190195 -- 190181

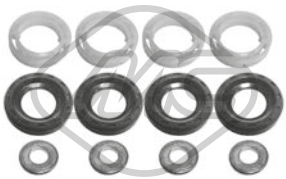

06582

kit injection 12 pièces 1.6 HDi 110

oe: 189173 -- 1610564580

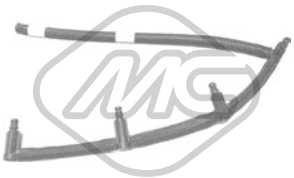

92045

tuyau injection 1.6 HDi 110

oe: 1574Q5 -- 1574R2

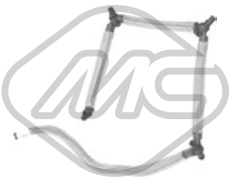

92046

raccord, injecteur 2.0 HDi-2.0 HDi 135

oe: 1574.HL

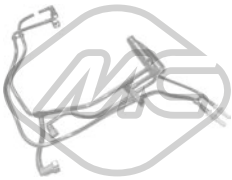

92056

tuyau injection 1.6 HDi 110

oe: 1574W2



92057

tuyau injection 1.6 HDi 110

oe: 1574T5

© INDUSTRIAL METALCAUCHO, S.L.U.

CIRCUIT TURBO COMPRESSEUR

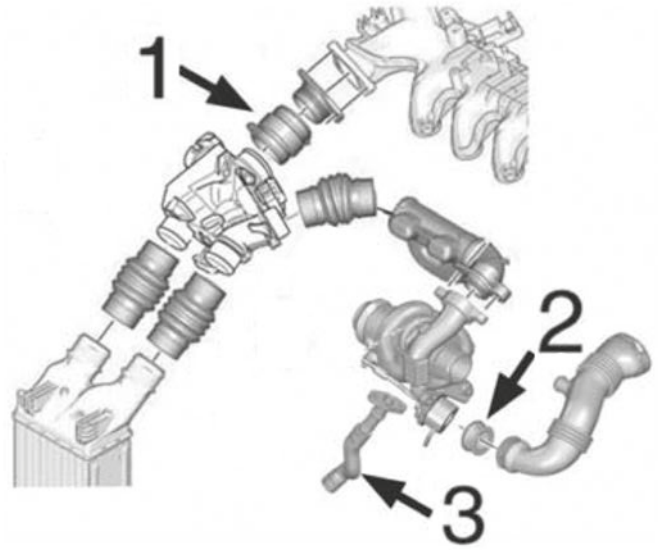

moteur 1.6HDi DV6 :

1	09233	durit admission
2	05134	joint de silicone de Turbo à tube
3	09534	tube lubrification Turbo

C88M5099M5460M5123TURBOP1 PEUGEOT 407 05/2004 -

CIRCUIT TURBO COMPRESSEUR

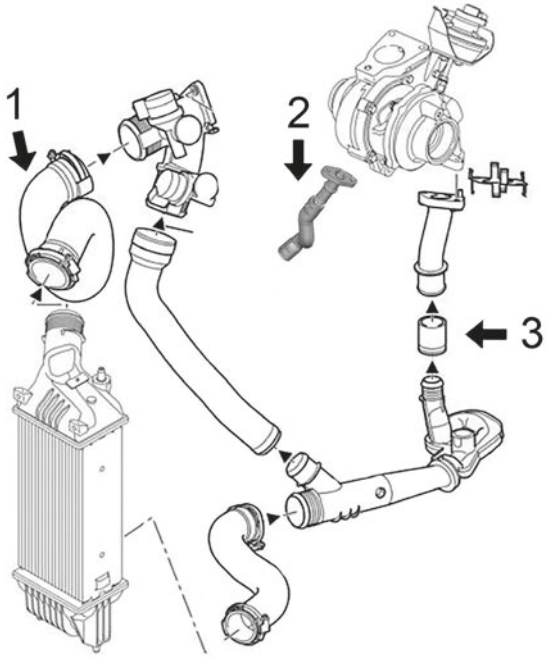

moteur 2.0HDi/16v DW10TED4

1	09871	durit turbo superior intercooler à distributeur d'air (DW10BTED4)
2	09535	tube lubrification Turbo
3	09228	durit raccord de turbo à tube

C88M5099M5460M5123TURBOP2 PEUGEOT 407 05/2004 -

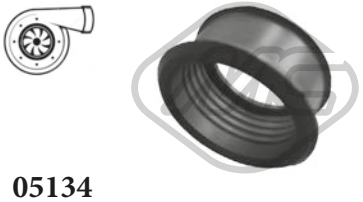

05134
durit turbo 1.6 HDi 110

oe: 1434.C8



09228
durit turbo 2.0 HDi-2.0 HDi 135

oe: 0382.AW



09233
durit turbo 1.6 HDi 110

L: 63 mm

oe: 0382.NZ -- 0382.EY

© INDUSTRIAL METALCAUCHO, S.L.U.



09534
durit turbo 1.6 HDi 110

oe: 38128 -- 38127



09535
durit turbo 2.0 HDi-2.0 HDi 135

oe: 9646798080 -- 9646798080



09668
durit turbo [Sortie] 1.6 HDi 110

oe: 0382RY -- 0382NQ



09846
durit turbo 1.6 HDi 110

oe: 1434.E1



09871
durit turbo [supérieur] 2.0 HDi-2.0 HDi 135

oe: 0382LA



09923
durit turbo 2.0 HDi

oe: 0382AS



09946
durit turbo 1.6 HDi 110

oe: 0382EA



09947
durit turbo [supérieur] 1.6 HDi 110

oe: 0382RW -- 0382NQ



09953
durit turbo 1.6 HDi 110

oe: 0382EG



09954
durit turbo 1.6 HDi 110

oe: 0382NQ -- 0382RZ



09956
durit turbo 1.6 HDi 110

oe: 0382NQ -- 0382SC



09957
durit turbo 1.6 HDi 110

oe: 0382RX -- 0382NQ



09959
durit turbo 2.0 HDi

oe: 0382GS



09960
durit turbo 1.6 HDi 110

oe: 0382EC



09961
durit turbo 1.6 HDi 110

oe: 0382EJ



09971
durit turbo 1.6 HDi 110

oe: 0382EL



92168
conduite huile turbo 2.0 HDi-2.0 HDi 135

oe: 0379.44

SUSPENSION AVANT & SUPPORTS DE MOTEUR

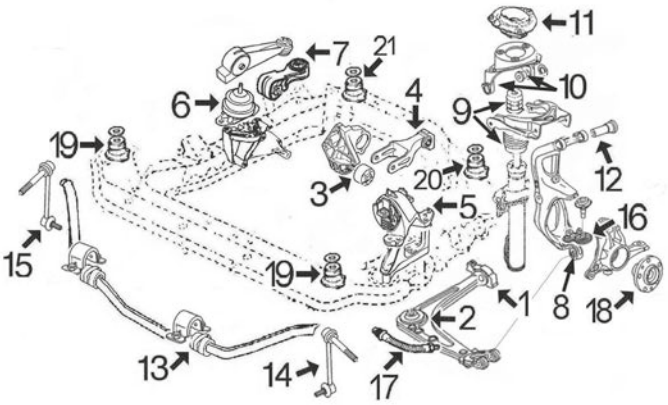

moteurs essence 16v et diesel 16v

1	04957	silentbloc
2	04970	silentbloc
3	02980	silentbloc support arrière moteur 1.8/2.0 essence et 2.0HDi/8v
	04428	silentbloc support arrière moteur 2.2 essence et 1.6HDi
	05231	silentbloc support arrière moteur 2.0HDi/16v et 2.2HDi
4	05225	support arrière moteur 1.8/2.0 essence et 2.0HDi
	05232	support arrière moteur 1.6HDi-2.2HDi
5	04613	support moteur G 2.0/2.2 essence et 2.0HDi jusqu'à -'06
	06026	support moteur G 1.8 essence et 1.6HDi
6	02942	support moteur à droite 1.8/2.0/2.2 essence, 2.0HDi et 2.2HDi
	04806	support moteur à droite 1.6HDi
7	04005	support moteur à droite 1.6HDi-2.0HDi-2.2HDi
	04614	support moteur à droite 2.2 essence
	05226	support moteur à droite 1.8/2.0 essence
8	05709	silentbloc plus bas
9	05236	jeu soufflet butée amortisseur
10	05230	silentbloc bras superior de suspension
11	05228	support amortisseur AV
12	05229	silentbloc AV
13	05237	palier de barre stabilisatrice Ø 23,5 mm
	05238	palier de barre stabilisatrice Ø 24 mm
14	04801	biellette embout barre stabilisatrice
15	04802	biellette puntal à droite barre stabilisatrice
16	05045	rotule de suspension
18	90107	Moyeu AV
19	05976	jeu silentbloc précédent sub-chasis devant
20	05977	jeu silentblocs sous-chassis
21	05978	jeu silentbloc derecho sous-châssis AV

C88M5099M5460M5123SOPDP1 PEUGEOT 407 05/2004 -

SUSPENSION ARRIERE

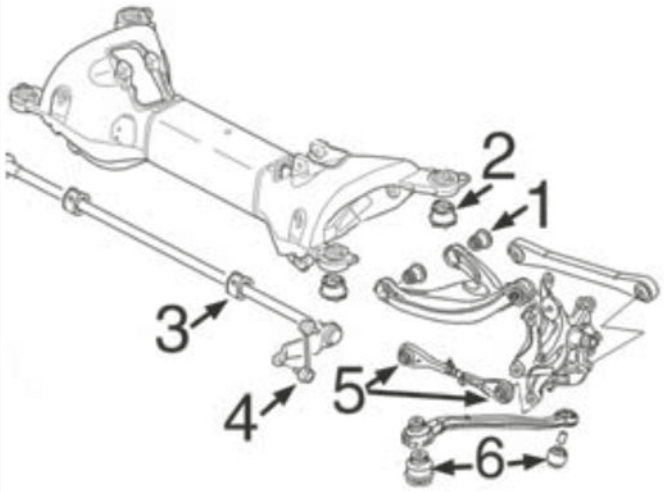

et fusée :

1	05233	silentbloc bras superior arrière
2	05234	silentbloc pont arrière
3	05235	palier barre stabilisatrice
4	04803	biellette de barre stabilisatrice
5	05247	Jeu de silentbloc biellette barre stab
6	05246	jeu articulation biellette barre stab

C88M5099M5460M5123SOPTP1 PEUGEOT 407 05/2004 -

© INDUSTRIAL METALCAUCHO, S.L.U.

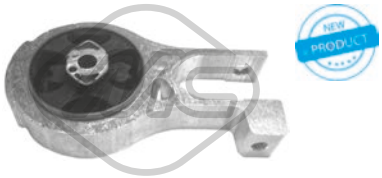

00505
support moteur [arrière] 2.0 HDi

oe: 1806.H4 -- 1806H4

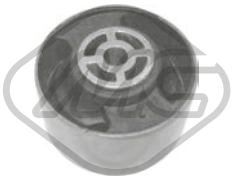

02869 Ø 10 mm Ø 70 mm L: 40| 53 mm
silentbloc support moteur [arrière] 1.8-1.8 16V-2.0 HDi-2.0-2.0 16V-2.0 HDi 135

oe: 1809.45 -- 1807.47

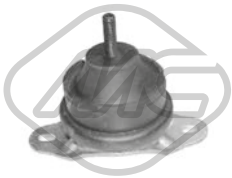

02942 Ø 93 mm
support moteur [droite] 2.2-2.2 16V-2.2 HDi-2.2 HDi 170-3.0 V6-3.0

oe: 1844.C0 -- 1844.91



02980 Ø 10 mm Ø 70 mm
silentbloc [arrière avant] 1.8-1.8 16V-2.0 HDi-2.0-2.0 16V-2.0 Bioflex-2.0 HDi 135

oe: 1809.21

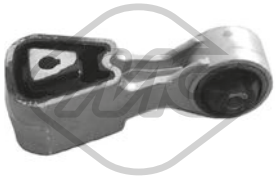

04005 Ø 10.15 mm L: 112 mm
support de bascule [droite] 1.6 HDi 110-2.0 HDi-2.0 HDi 135-2.2 HDi-2.2 HDi 170

oe: 1806.74 -- 1806.28



04428 Ø 10,5 mm Ø 70 mm L: 53 mm
silentbloc support moteur [arrière droite] 2.2-2.2 16V

oe: 180933 -- 180935



04613
support moteur [gauche] 2.0-2.0 HDi-2.0 16V-2.0 HDi 135-2.2 16V-2.2-2.2 HDi

oe: 1813.98



04614
support de bascule [droite] 2.2-2.2 16V

oe: 1806.52



04806
support moteur [droite] 1.6 HDi 110-2.0 HDi-2.0 HDi 135-2.2 HDi-2.2 HDi 170-2.7 HDi-3.0 HDi

oe: 1807.Y3



05225
support moteur [arrière] 1.8-1.8 16V-2.0 HDi-2.0-2.0 16V-2.0 HDi 135-2.2 16V-2.2

oe: 180670

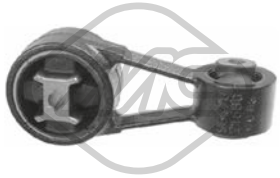

05226 L: 110 mm
biellette support moteur ar [droite] 1.8-1.8 16V-2.0-2.0 16V-2.0 Bioflex-3.0 V6-3.0

oe: 180669



05231
silentbloc support moteur [arrière] 2.2 HDi-2.2 HDi 170

oe: 1809.42 -- 1809.41



05232
support moteur [arrière] 1.6 HDi 110-3.0 V6-3.0

oe: 1806.73

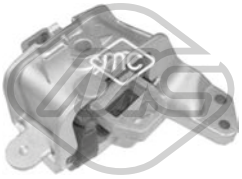

06026
support moteur [gauche] 1.6 HDi 110-1.8 16V-1.8-2.0 HDi-2.0-2.0 16V-2.0 Bioflex-2.0 HDi 135

oe: 181394

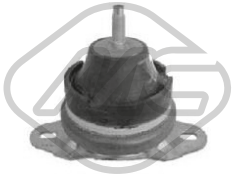

57436
support moteur [droite] 1.8-1.8 16V-2.0-2.0 16V

oe: 1844.92



57437
support moteur [droite] 2.0 HDi 135-2.0 HDi

oe: 1844.93

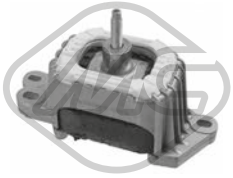

57721
support moteur [droite] 2.0 HDi

oe: 1839J9



04801 L: 200 mm
biellette embout barre stabilisatrice [essieu avant gauche] 1.6 HDi 110-1.8 16V-1.8-2.0-2.0 HDi-2.0 HDi 135-2.0 16V-2.2 HDi 170-2.2 16V-2.2-2.2 HDi-2.7 HDi-3.0 V6-3.0
oe: 5087.52

© INDUSTRIAL METALCAUCHO, S.L.U.



04802 L: 200 mm
biellette embout barre stabilisatrice [essieu avant droit] 1.6 HDi 110-1.8 16V-1.8-2.0 HDi-2.0-2.0 HDi 135-2.0 16V-2.2 HDi 170-2.2 HDi-2.2-2.2 16V-2.7 HDi-3.0 HDi-3.0 V6-3.0
oe: 5087.53



04803 L: 141 mm
biellette barre stabilisatrice [essieu arrière] 1.6 HDi 110-1.8 16V-1.8-2.0 HDi-2.0-2.0 HDi 135-2.0 16V-2.2 HDi 170-2.2 HDi-2.2-2.2 16V-2.7 HDi-3.0 HDi-3.0 V6-3.0
oe: 9807130080 -- 5178.52

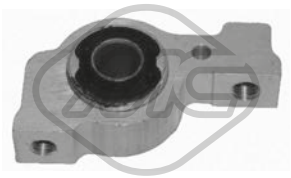

04957 Ø 59 mm
silentbloc triangle [des deux côtés de l'essieu avant] 1.6 HDi 110-1.8 16V-1.8-2.0 HDi-2.0-2.0 HDi 135-2.0 16V-2.2 HDi 170-2.2 HDi-2.2-2.2 16V-2.7 HDi-3.0 HDi-3.0 V6-3.0
oe: 3520.N6 -- 3521.J6

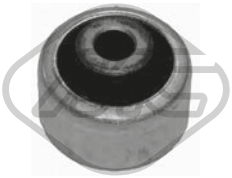

04970 Ø 14 mm Ø 56 mm
silentbloc triangle [essieu avant] 1.6 HDi 110-1.8 16V-1.8-2.0 HDi-2.0-2.0 HDi 135-2.0 16V-2.2 HDi 170-2.2 HDi-2.2-2.2 16V-2.7 HDi-3.0 HDi-3.0 V6-3.0
oe: 3523.AQ



05045
rotule de suspension [essieu avant inférieur] 1.6 HDi 110-1.8 16V-1.8-2.0 HDi-2.0-2.0 HDi 135-2.0 16V-2.2 HDi 170-2.2 HDi-2.2-2.2 16V-2.7 HDi-3.0 HDi-3.0 V6-3.0
oe: 3640.58



05229 Ø 12,25 mm Ø 23,3|32,9 mm
silentbloc triangle [essieu avant] 1.6 HDi 110-1.8 16V-1.8-2.0 HDi-2.0 Bioflex-2.0-2.0 HDi 135-2.0 16V-2.2 16V-2.2-2.2 HDi 170-2.7 HDi-3.0 HDi-3.0 V6-3.0
oe: 3523.AZ



05230 Ø 10 mm
silentbloc support amortisseur [essieu avant] 1.6 HDi 110-1.8 16V-1.8-2.0 HDi-2.0-2.0 HDi 135-2.0 16V-2.2 HDi 170-2.2-2.2 16V-2.7 HDi-3.0 HDi-3.0 V6-3.0
oe: 3523CA



05233 Ø 12 mm Ø 34 mm
silentbloc triangle [supérieur] 1.6 HDi 110-1.8 16V-1.8-2.0 HDi-2.0-2.0 HDi 135-2.0 16V-2.0 Bioflex-2.2 HDi 170-2.2 HDi-2.2 16V-2.2-2.7 HDi-3.0 V6-3.0 HDi-3.0
oe: 5131.E0 -- 5131.C5



05234 Ø 15 mm Ø 54,5 mm L: 46 mm
silentbloc pont [essieu arrière] 1.6 HDi 110-1.8 16V-1.8-2.0 HDi-2.0-2.0 HDi 135-2.0 16V-2.0 Bioflex-2.2 HDi 170-2.2 HDi-2.2 16V-2.2-2.7 HDi-3.0 V6-3.0 HDi-3.0
oe: 5152.68 -- 5152.66



05235
palier barre stabilisatrice [des deux côtés du pont arrière] 1.6 HDi 110-1.8 16V-1.8-2.0-2.0 HDi-2.0 HDi 135-2.0 Bioflex-2.0 16V-2.2 HDi 170-2.2 16V-2.2-2.2 HDi-2.7 HDi-3.0 V6-3.0
oe: 5171.15

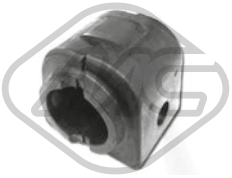

05237 Ø 23,5 mm
palier barre stabilisatrice [essieu avant] 1.6 HDi 110-1.8 16V-1.8-2.0 16V-2.2 16V-2.2-2.2 HDi 170-2.7 HDi-3.0 V6-3.0

oe: 509498



05238 Ø 24 mm
palier barre stabilisatrice [des deux côtés de l'essieu avant] 1.6 HDi 110-1.8 16V-1.8-2.0 HDi-2.0-2.0 HDi 135-2.0 16V-2.2 HDi 170-2.2 HDi-2.2-2.2 16V-2.7 HDi-3.0 HDi-3.0 V6-3.0
oe: 509499



05246 Ø 14|15 mm Ø 42|55 mm
silentbloc bras ar [intérieur] 1.6 HDi 110-1.8 16V-1.8-2.0-2.0 HDi 135-2.0 16V-2.2 16V-2.2-2.2 HDi 170-2.7 HDi-3.0 V6-3.0

oe: 9801049980 -- 5169.07



05247 Ø 12 mm
silentbloc [essieu arrière] 1.6 HDi 110-1.8 16V-1.8-2.0 HDi-2.0-2.0 HDi 135-2.0 16V-2.0 Bioflex-2.2 HDi 170-2.2 HDi-2.2 16V-2.2-2.7 HDi-3.0 V6-3.0 HDi-3.0
oe: 5178.47



05709
silentbloc [essieu avant] 1.6 HDi 110-1.8 16V-1.8-2.0 HDi-2.0 HDi 135-2.0-2.0 Bioflex-2.0 16V-2.2 HDi 170-2.2-2.2 HDi-2.2 16V-2.7 HDi-3.0 V6-3.0 HDi-3.0
oe: 365604 -- 365704

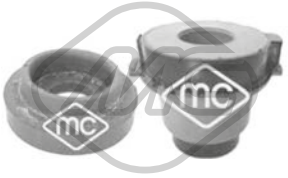

05976 Ø 20 mm Ø 40 mm
jeu silentblocs sous-chassis [essieu avant] 1.6 HDi 110-1.8 16V-1.8-2.0-2.0 HDi 135-2.0 16V-2.2 16V-2.2-2.2 HDi 170-2.7 HDi-3.0 V6-3.0

oe: 3504.35 -- 3504.30



05977 Ø 23 mm Ø 50 mm
jeu silentblocs sous-chassis [essieu avant] 1.6 HDi 110-1.8 16V-1.8-2.0-2.0 HDi 135-2.0 16V-2.2 16V-2.2-2.2 HDi 170-2.7 HDi-3.0 V6-3.0

oe: 3504.39 -- 3504.42

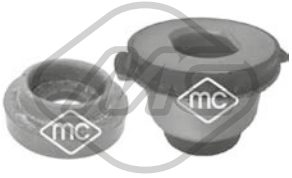

05978
jeu silentblocs sous-chassis [essieu avant] 1.6 HDi 110-1.8 16V-1.8-2.0-2.0 HDi-2.0 HDi 135-2.0 16V-2.2 16V-2.2-2.2 HDi 170-2.7 HDi-3.0 V6-3.0

oe: 3504.39 -- 3504.41

© INDUSTRIAL METALCAUCHO, S.L.U.



06676

silentbloc triangle [essieu arrière] 1.6 HDi 110-1.8 16V-1.8-2.0-2.0 HDi-2.0 HDi 135-2.0 Bioflex-2.0 16V-2.2 HDi 170-2.2 16V-2.2-2.7 HDi-3.0 V6-3.0

oe: 5175.CF



07269 Ø 24,50 mm

palier barre stabilisatrice [des deux côtés de l'essieu avant] 1.6 HDi 110-1.8 16V-1.8-2.0 HDi-2.0-2.0 HDi 135-2.0 16V-2.2 HDi 170-2.2 HDi-2.2-2.2 16V-2.7 HDi-3.0 HDi-3.0 V6-3.0

oe: 5094.A0



57168 Ø 25,0 mm

palier barre stabilisatrice [intérieur des deux côtés de l'essieu avant] 1.6 HDi 110-1.8 16V-1.8-2.0 HDi-2.0-2.0 HDi 135-2.0 16V-2.2 HDi 170-2.2 HDi-2.2-2.2 16V-2.7 HDi-3.0 HDi-3.0 V6-3.0

oe: 5094.A1 -- 1607018480

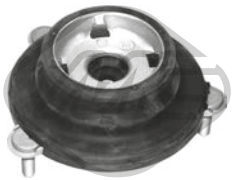

05228

support amortisseur [essieu avant] 1.6 HDi 110-1.8 16V-1.8-2.0 HDi-2.0-2.0 HDi 135-2.0 16V-2.2 HDi 170-2.2 16V-2.2-2.7 HDi-3.0 V6-3.0 HDi-3.0

oe: 5038.E5 -- 5038.E6

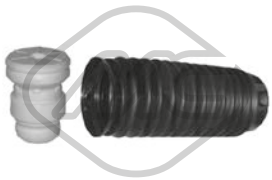

05236

jeu soufflet butée amortisseur [essieu avant] 1.6 HDi 110-1.8 16V-1.8-2.0-2.0 HDi-2.0 HDi 135-2.0 Bioflex-2.0 16V-2.2 HDi 170-2.2 16V-2.2-2.7 HDi-3.0 V6-3.0

oe: 5254.37 -- 5033.86



Longueur du filetage [mm]: 18

05455 Filetage [mm]:: M 12 x 1,25

ecrou de roue [avant et arrière]

oe: 5405.72 -- 5405.84



Ø 129.5 mm

Nombre de dents: 28

90107 H: 78.7 mm

moyeu de roue [des deux côtés de l'essieu avant] 1.6 HDi 110-1.8 16V-1.8-2.0 HDi 135-2.0 HDi-2.0 16V-2.0-2.2 16V-2.2 HDi 170-2.2-2.7 HDi-3.0 V6-3.0

oe: 3307.80

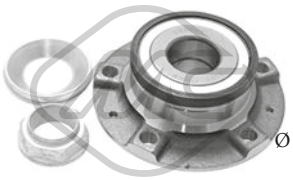

Ø 128 mm

90225

moyeu de roue [essieu arrière] 1.6 HDi 110-1.8-1.8 16V-2.0-2.0 16V-2.0 HDi-2.0 HDi 135-2.2-2.2 16V-2.2 HDi-2.2 HDi 170-2.7 HDi-3.0

oe: 374887 -- 378484



74120 Ø 45 mm Ø 83 mm

kit de roulements de roue 1.6 HDi 110-1.8 16V-1.8-2.0 HDi-2.0-2.0 HDi 135-2.0 16V-2.0 Bioflex-2.2 HDi 170-2.2 HDi-2.2 16V-2.2-2.7 HDi-3.0 V6-3.0 HDi-3.0

oe: 3350.98 -- 3350.85



Ø 39 - 76 mm

01110 kit **00110**

kit soufflet transmission [du côté boîte de vitesses des deux côtés de l'essieu avant] 2.0 HDi-2.0 HDi 135-2.2 16V-2.2-2.2 HDi 170-2.7 HDi-3.0 V6-3.0

oe: 3287A4 -- 328796



Ø 35 - 84 mm

01113 kit **00113**

kit soufflet transmission [côté roue des deux côtés de l'essieu avant] 1.6 HDi 110-1.8 16V-1.8-2.0-2.0 16V-2.2 16V-2.2

oe: 329331



Ø 34 - 76 mm

01213 kit **00213**

kit soufflet transmission [du côté boîte de vitesses des deux côtés de l'essieu avant]

oe: 3287.81



Ø 35 - 87 mm

01222 kit **00222**

kit soufflet transmission [côté roue des deux côtés de l'essieu avant]

oe: 3293.03



Ø 29 - 77 mm

01226 kit **00226**

kit soufflet transmission [du côté boîte de vitesses des deux côtés de l'essieu avant] 1.6 HDi 110-1.8-2.0 HDi-2.0-2.0 HDi 135-2.2-3.0 HDi-3.0

oe: 3287C3 -- 3287C1



Ø 35 - 70 mm

01228 kit **00228**

kit soufflet transmission [du côté boîte de vitesses] 1.6 HDi 110-1.8-1.8 16V-2.0-2.0 16V-2.2-2.2 16V

oe: 3287.A9 -- 964777918



Ø 29 - 93 mm

01237 kit **00237**

kit soufflet transmission [côté roue des deux côtés de l'essieu avant]

oe: 9467577780 -- 3293C7



Ø 40 - 97 mm

01460 kit **00460**

kit soufflet transmission [côté roue des deux côtés de l'essieu avant] 2.0 HDi-2.0 HDi 135-2.2 16V-2.2-2.7 HDi-3.0 V6-3.0

oe: 329334 -- 329302



Ø 39 - 92 mm

11070 kit **10070**

kit soufflet transmission [côté roue des deux côtés de l'essieu avant] 2.0 HDi-2.0 HDi 135-2.2 16V-2.2-2.2 HDi 170-2.2 HDi-2.7 HDi-3.0 V6-3.0

oe: 9654894380 -- 3293.C6

© INDUSTRIAL METALCAUCHO, S.L.U.

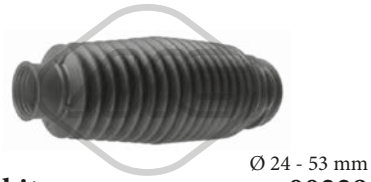

Ø 24 - 53 mm

01229 kit **00229**

kit soufflet crémaillère direction [essieu avant gauche] 1.6 HDi 110-1.8 16V-1.8-2.0 HDi-2.0-2.0 HDi 135-2.0 16V-2.0 Bioflex-2.2 HDi 170-2.2 HDi-2.2 16V-2.2-2.7 HDi-3.0 V6-3.0 HDi-3.0

oe: 4066.71



Ø 24 - 48 mm

01231 kit **00231**

kit soufflet crémaillère direction [essieu avant droit] 1.6 HDi 110-1.8 16V-1.8-2.0 HDi-2.0-2.0 HDi 135-2.0 16V-2.0 Bioflex-2.2 HDi 170-2.2 HDi-2.2 16V-2.2-2.7 HDi-3.0 V6-3.0 HDi-3.0

oe: 4066.72



21037

filtre transmission 1.6 HDi 110-1.8-1.8 16V-2.0-2.0 16V-2.0 Bioflex-2.0 HDi-2.0 HDi 135-2.2-2.2 16V-2.7 HDi

oe: 2263.33 -- 2209.40



04562 Ø 149 mm - 6 gorges

poulie vilebrequin avec amortisseur de vibrations 1.8-1.8 16V-2.0-2.0 16V-2.0 Bioflex-2.2 16V-2.2

oe: 0515.R1



04569 Ø 152 mm - 6 gorges

poulie vilebrequin avec amortisseur de vibrations 2.7 HDi

oe: 0515.R4 -- 0515.P7



04738 Ø 157 mm - 6 gorges

poulie vilebrequin avec amortisseur de vibrations 2.0 HDi-2.0 HDi 135

oe: 0515.Q8 -- 0515.T6



05202 Ø 158 mm - 6 gorges

poulie vilebrequin avec amortisseur de vibrations 1.6 HDi 110

oe: 0515.T3

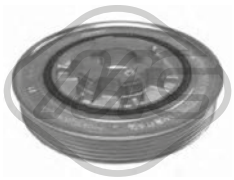

05842 Ø 158 mm - 6 gorges

poulie vilebrequin avec amortisseur de vibrations 2.2 HDi-2.2 HDi 170

oe: 0515.V3



05942 Ø 152 mm - 6 gorges

poulie vilebrequin avec amortisseur de vibrations 2.0 HDi-2.0 HDi 135

oe: 0515.V9



06230 Ø 144 mm - 6 gorges

poulie vilebrequin avec amortisseur de vibrations 3.0-3.0 V6

oe: 0515S2



14569 Ø 152 mm - 6 gorges

kit poulie vilebrequin avec amortisseur de vibrations 2.7 HDi

oe: 0515.R4 -- 0515.P7

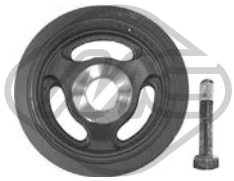

15202 Ø 158 mm - 6 gorges

kit poulie vilebrequin avec amortisseur de vibrations 1.6 HDi 110

oe: 0515.T3

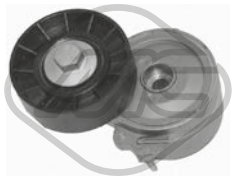

04807 Ø 70 mm

galet tendeur alternateur 2.0 HDi-2.0 HDi 135

oe: 96363551 -- 96344657

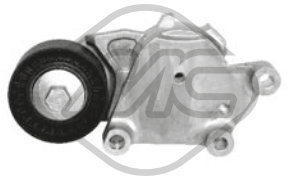

05422 Ø 65 mm

galet tendeur alternateur 1.6 HDi 110

oe: 1611425680 -- 5751.H6



05429 Ø 54 mm - 6 gorges

poulie alternateur 2.0 HDi-2.0 HDi 135

oe:



05450 Ø 10 mm Ø 60 mm

galet tendeur 1.6 HDi 110

oe: 5751.F4 -- 5751.87

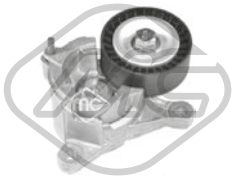

05489 Ø 65 mm

galet tendeur alternateur 1.8-2.0-2.0 16V-2.2 16V-2.2

oe: 575161



05490 Ø 17 mm Ø 78 mm

galet tendeur 1.8-2.0-2.2 16V-2.2

oe: 5751.E4 -- 5751.60

© INDUSTRIAL METALCAUCHO, S.L.U.



05491 Ø 55 mm
galet tendeur alternateur 1.6 HDi 110

oe: 5751.89



06009 Ø 17 mm Ø 54,3 mm - 6 Agorges
poulie alternateur 1.6 HDi 110-2.0 HDi-2.0 HDi 135

oe: 5705AS -- 5702E3



06016 Ø 17 mm Ø 54 mm - 6 gorges
poulie alternateur 2.0 HDi-2.0 HDi 135-2.2 HDi-2.2 HDi 170

oe:



06152 Ø 17 mm Ø 54 mm - 6 gorges
poulie alternateur 1.6 HDi 110-2.0 HDi-2.0 HDi 135

oe:



06196 Ø 60 mm
galet tendeur alternateur 1.6 HDi 110

oe: 5751.F3



57150 Ø 60,0 mm
galet tendeur 1.6 HDi 110

oe: 829.88 -- 0829.88

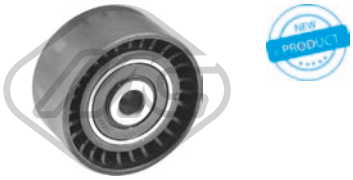

57156 Ø 10,0 mm Ø 60,0 mm
galet tendeur 1.6 HDi 110

oe: 0830.48



57157 Ø 10,0 mm Ø 60,0 mm
galet tendeur 2.0 HDi-2.0 HDi 135-2.2 HDi-2.2 HDi 170

oe: 9644258480 -- 0830.74



57473 Ø 65,00 mm
galet tendeur 2.2 HDi-2.2 HDi 170

oe: 5751.G0 -- 5751.F5



57474 Ø 65,0 mm
galet tendeur alternateur 2.0 HDi

oe: 9671609180 -- 5751.H8

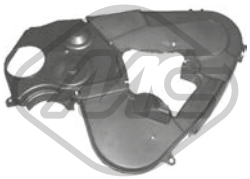

03699
jeu couvres courroie 2.0 HDi-2.0 HDi 135

oe: 0320.S7 -- 0320.N5

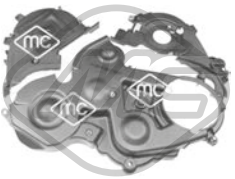

03871
jeu couvres courroie 1.6 HDi 110

oe: 1487867 -- 1487868



05330 Ø 70 mm
pignon distributeur 2.0 HDi 135-2.0 HDi

oe: 0513.A9 -- 0513.A2



05350 Ø 29,9 mm Ø 100,4 mm
pignon distributeur 1.6 HDi 110

oe: 9810698080 -- 9656584580



07118
κιτ χρονισμού καδένας 2.0 HDi-2.0 HDi 135

oe: 0849.23



04564
bague d'étanchéité, différentiel 1.6 HDi 110-1.8 16V-1.8-2.0 16V-2.0 HDi 135-2.0 Bioflex-2.0-2.2 16V-2.2-2.2 HDi-2.2 HDi 170-2.7 HDi-3.0 V6-3.0

oe: 312144 -- 312146

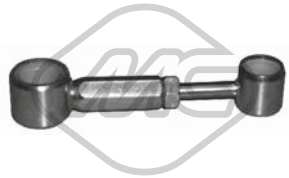

04602
biellette de BV

oe: 2452.A5 -- 2452.94



02770
revêtement de pédale 1.6 HDi 110-1.8 16V-1.8-2.0 HDi-2.0-2.0 HDi 135-2.0 16V-2.0 Bioflex-2.2 HDi 170-2.2 HDi-2.2 16V-2.2-2.7 HDi-3.0 V6-3.0 HDi-3.0

oe: 4504.12

© INDUSTRIAL METALCAUCHO, S.L.U.

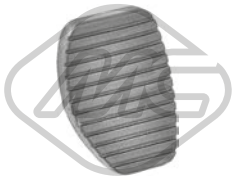

02771
revêtement de pédale 1.6 HDi 110-1.8 16V-1.8-2.0 HDi-2.0-2.0 HDi 135-2.0 16V-2.0 Bioflex-2.2 HDi 170-2.2 HDi-2.2 16V-2.2-2.7 HDi-3.0 V6-3.0 HDi-3.0
oe: 2130.13



02772
revêtement de pédale
oe: 160407



04044
jeu bagues embrayage 3.0-3.0 V6
oe: 2175.49 -- 2109.53



04601
fourchette embrayage 1.6 HDi 110-1.8 16V-1.8-2.0-2.0 16V-2.2 16V-2.2
oe: 211766

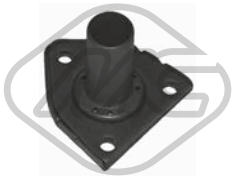

04605 Ø 23 mm
douille de guidage embrayage 1.6 HDi 110-1.8-1.8 16V
oe: 210535



04620 Ø 32 mm Ø 50 mm
bague d'étanchéité, différentiel 2.0 HDi-2.0 HDi 135-2.2 16V-2.2-2.2 HDi 170-2.2 HDi-3.0 V6-3.0
oe: 312165 -- 312124

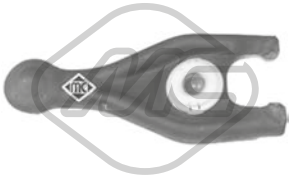

05259
fourchette embrayage 2.0 HDi 135
oe: 9808513380 -- 2117.65



05339
douille de guidage embrayage 2.0 HDi-2.0 HDi 135-3.0 V6-3.0
oe: 2105.50



05935 Ø 23,81 mm
cylindre récepteur 3.0-3.0 V6
oe: 2182.05

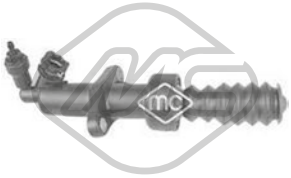

06128
cylindre récepteur 1.6 HDi 110-1.8 16V-1.8-2.0-2.0 HDi-2.0 16V-2.0 HDi 135-2.2 16V-2.2-2.7 HDi
oe: 2182.C1 -- 2182.95



06189
revêtement de pédale 1.6 HDi 110-1.8-1.8 16V-2.0-2.0 16V-2.0 Bioflex-2.0 HDi-2.0 HDi 135-2.2-2.2 16V-2.2 HDi-2.2 HDi 170-2.7 HDi-3.0
oe: 2130.26

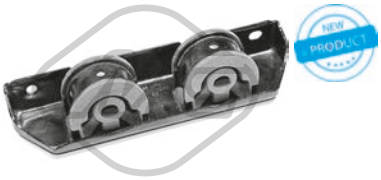

02642
support echappement 1.6 HDi 110-2.0 16V-2.0 HDi-2.0 HDi 135-2.2 16V
oe: 1755L6 -- 1755J1



05257
support echappement [essieu arrière]
oe: 1755.H2



05258
support echappement 1.6 HDi 110-1.8-2.0-2.0 16V-2.0 HDi 135
oe: 1755H8



06291
support echappement 1.6 HDi 110-2.0 HDi-2.0 HDi 135-2.2 HDi
oe: 1755H7



06308
support echappement [essieu arrière] 2.0 HDi-2.0 HDi 135-3.0 HDi
oe: 1755N4



02063
pompe lave-glaces 1.6 HDi 110-1.8-1.8 16V-2.0-2.0 16V-2.0 HDi-2.0 HDi 135-2.2-2.2 16V-2.2 HDi-2.2 HDi 170-2.7 HDi-3.0
oe: 6434.98 -- 6434.70



68038 L: 290 mm
bras + balai essuie-glace [arrière] 1.6 HDi 110-1.8-1.8 16V-2.0-2.0 16V-2.0 HDi-2.0 HDi 135-2.2-2.2 16V-2.2 HDi-2.2 HDi 170-2.7 HDi-3.0
oe: 6426XJ -- 6429EV

© INDUSTRIAL METALCAUCHO, S.L.U.



50127 L: 1800 mm
capteur ABS Capteur actif [des deux côtés du pont arrière] 1.6 HDi 110-1.8 16V-2.0 HDi-2.0 HDi 135-2.0 16V-2.0 Bioflex-2.2 HDi 170-2.2 16V-2.2 HDi-2.7 HDi-3.0 V6
oe: 4545.H6

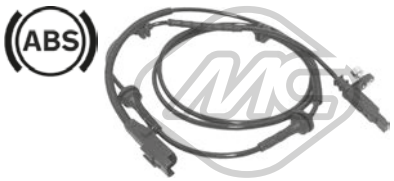

50189 L: 1762|1800 mm
capteur ABS Capteur actif [des deux côtés du pont arrière] 1.6 HDi 110-1.8 16V-1.8-2.0-2.0 HDi-2.0 HDi 135-2.0 16V-2.2 HDi 170-2.2 16V-2.2-2.2 HDi-2.7 HDi-3.0 V6-3.0
oe: 9642688280 -- 4545.G7



50190 L: 1259 mm
capteur ABS Capteur actif [des deux côtés de l'essieu avant] 1.6 HDi 110-1.8 16V-1.8-2.0-2.0 HDi-2.0 HDi 135-2.0 16V-2.2 16V-2.2-2.2 HDi 170-2.7 HDi-3.0 V6-3.0
oe: 9642687580 -- 4545.A9

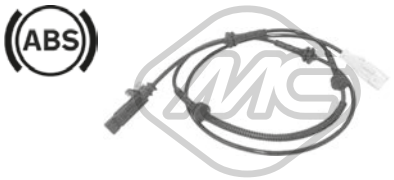

50192 L: 1300 mm
capteur ABS Capteur actif [des deux côtés de l'essieu avant] 1.6 HDi 110-1.8 16V-2.0 HDi-2.0 HDi 135-2.0 16V-2.0 Bioflex-2.2 HDi 170-2.2 16V-2.2 HDi-2.7 HDi-3.0 V6
oe: 4545.H5

© INDUSTRIAL METALCAUCHO, S.L.U.

CIRCUIT D'EAU

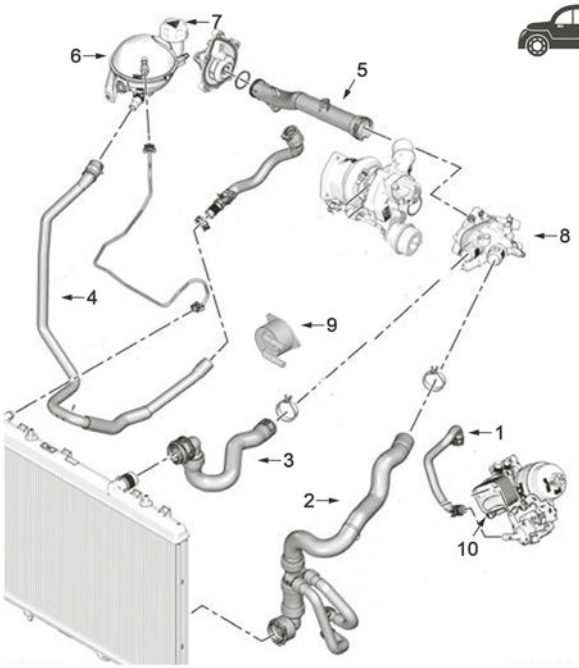

moteur 1.6 THP et 1.6 16V

1	97266	durit radiateur 1.6 THP
2	97255	durit plus bas radiateur 1.6 THP
3	97256	durit superior radiateur 1.6 THP
5	03882	tube de pompe à thermostat
6	03974	vase d'expansion 1.6 THP
7	03881	bouchon de vase d'expansion
8	02232	thermostato 1.6 16V
9	39061	échangeur d'huile 1.6 THP
10	39066	échangeur d'huile 1.6 THP

C88M8182CAP1 PEUGEOT 5008 I 06/2009 -

CIRCUIT D'EAU

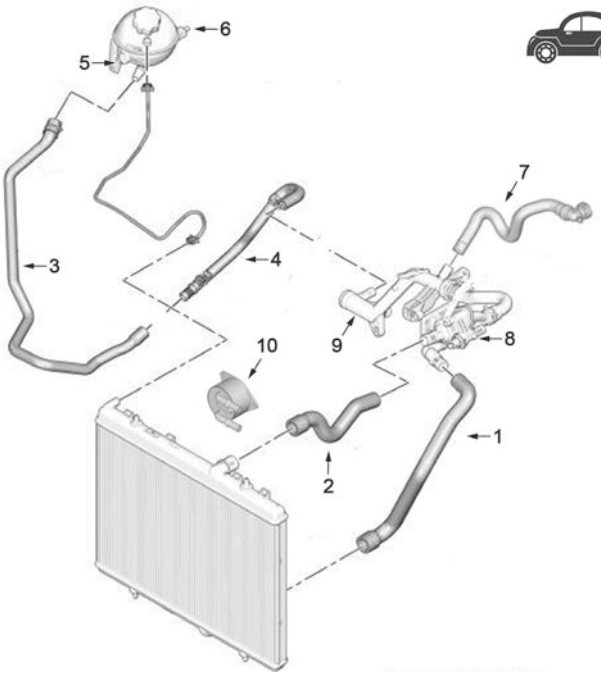

moteur 1.6HDi jusqu'à 04-10-2010

1	09187	durit radiateur inf.
2	09188	durit radiateur sup.
4	03197	tube d'eau métallique
5	03974	vase d'expansion
6	03881	bouchon de vase d'expansion
7	09193	durit chauffage
8	03776	bride de thermostat
9	03792	durit refroidissement
10	39061	échangeur d'huile

C88M8182CAP2 PEUGEOT 5008 I 06/2009 -

© INDUSTRIAL METALCAUCHO, S.L.U.

CIRCUIT D'EAU

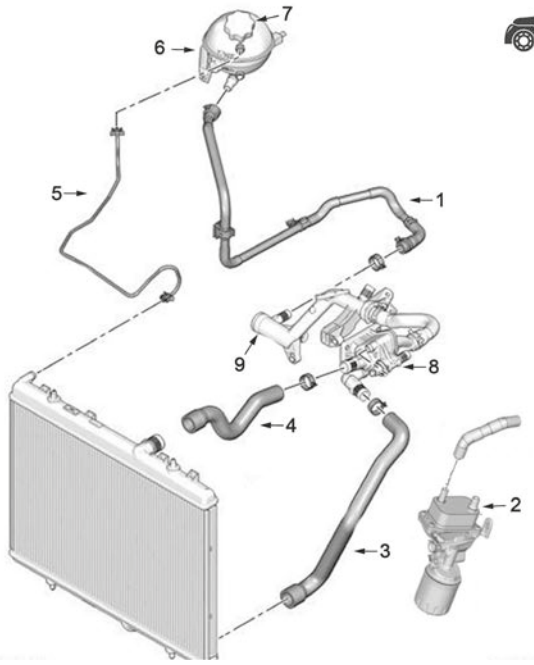

moteur 1.6HDi depuis 04-10-2010 et 2.0HDi

1	97260	durit radiateur 2.0 HDi
2	39068	échangeur d'huile 2.0 HDi
3	97250	durit plus bas radiateur 2.0 HDi
4	97300	durit superior radiateur 1.6 HDi
5	97253	durit radiateur
6	03974	vase d'expansion
7	03881	bouchon de vase d'expansion
8	03267	thermostat 2.0 HDi
	03269	thermostat 1.6 HDi
9	03792	tube de pompe à thermostat 1.6 HDi

C88M8182CAP3 PEUGEOT 5008 I 06/2009 -



02232
thermostat d'eau 108 °C 1.6 16V

oe: 9810916980 -- 1336.Z6

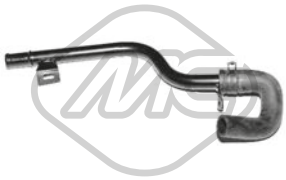

03197
tube d'eau métallique 1.6 HDi

oe: 1317R8



03267
bride liquide refroidissement 83 °C 2.0 HDi-2.0 HDi 136 / BHDi 136-2.0 HDi 150 / BHDi 150

oe: 1336AS -- 9803648780

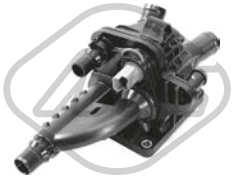

03269
bride liquide refroidissement 83 °C 1.6 HDi

oe: 1336AX



03609 Pression [bar]: 1.10
bouchon vase d'expansion 1.6 HDi

oe: 1306J1 -- 1609680180

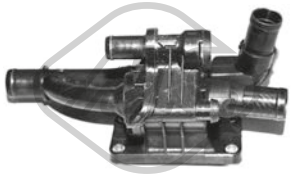

03776
bride liquide refroidissement 82 °C 1.6 HDi

oe: 1336.AF



03792
durit de radiateur 1.6 HDi

oe: 9689033480 -- 1336.AG



03881 Pression [bar]: 1,4
bouchon vase d'expansion 1.6 16V-1.6 HDi-1.6 THP 165-2.0 HDi-2.0 HDi 150 / BHDi 150

oe: 1306J5



03882
tube 1.6 16V-1.6 THP 150-1.6 THP 163-1.6 THP 165

oe: 1351.VF



03974
vase d'expansion 1.6 BHDi 120-1.6 HDi-1.6 THP 150-2.0 HDi-2.0 HDi 136 / BHDi 136-2.0 HDi 150 / BHDi 150

oe: 1323.X6 -- 1323.Y8



07676
durit turbo 1.6 HDi

oe: 0382NL



09187
durit de radiateur [inférieur] 1.6 HDi

oe: 1351RE -- 1351KQ



09188
durit de radiateur [supérieur] 1.6 HDi

oe: 1343HT -- 1343KX



97250
durit de radiateur [inférieur] 2.0 HDi 150 / BHDi 150

oe: 9678569380



97253
durit de radiateur 2.0 HDi 150 / BHDi 150

oe: 9801444480



97255
durit de radiateur [inférieur] 1.6 THP 165

oe: 9803703480



97256
durit de radiateur [supérieur] 1.6 THP 165

oe: 9803753080



97260
durit de radiateur 2.0 HDi 150 / BHDi 150

oe: 9804896880



97266
durit de radiateur 1.6 THP 165

oe: V860226480



97300
durit de radiateur [supérieur] 1.6 HDi

oe: 1343.LP



98368
durit de radiateur 2.0 HDi 136 / BHDi 136-2.0 HDi 150 / BHDi 150

oe: 9678331780



09193 Ø 22 mm
durit chauffage 1.6 BHDi 120-1.6 HDi

oe: 6466CL

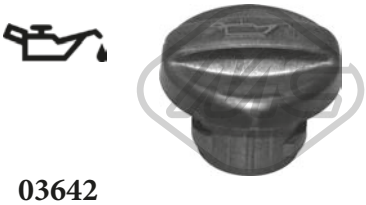

03642
bouchon de remplissage d'huile 1.6 HDi

oe: 1180.F9



03659
bouchon de remplissage d'huile 1.6 16V

oe: 0258.56 -- 0258.65



02677 Filetage: M36
bouchon carter d'huile 2.0 HDi 136 / BHDi 136-2.0 HDi 150 / BHDi 150

oe: 9801444780



03839 Ø 79 mm
couvercle filtre huile 1.6 HDi

oe: 1103K4



05397
carter d'huile 1.6 HDi

oe: 0301N1

© INDUSTRIAL METALCAUCHO, S.L.U.

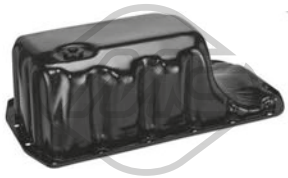

39511
carter d'huile 1.6 16V-1.6 THP 150-1.6 THP 163-1.6 THP 165

oe: 11137550483 -- 11137550483



50291 Nombre de connexions: 2
capteur température liquide refroidissement 1.6 HDi-2.0 HDi-2.0 HDi 136 / BHDi 136-2.0 HDi 150 / BHDi 150

oe: 1338C1



02051 Ø 10 mm Ø 21 mm
rondelle cuivre 1.6 HDi-2.0 HDi-2.0 HDi 136 / BHDi 136-2.0 HDi 150 / BHDi 150

oe: 0313.40 -- 0313.33



02929 Filetage: M10x1,25
bouchon carter d'huile 1.6 HDi-2.0 HDi-2.0 HDi 136 / BHDi 136-2.0 HDi 150 / BHDi 150

oe: 0311.29



05442 Filetage: M16x1,5
bouchon carter d'huile 1.6 16V-1.6 THP 165

oe: 031134 -- 031139



39175
rondelle étanchéité 2.0 HDi 150 / BHDi 150

oe: 9801444980



05740
radiateur d'huile 1.6 HDi

oe: 1103.L1

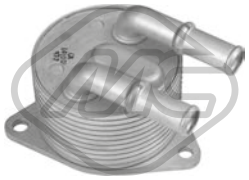

39061
radiateur d'huile 1.6 BHDi 120-1.6 THP 163-1.6 THP 165

oe: 3648065 -- 9807979380



39065
radiateur d'huile 2.0 HDi-2.0 HDi 136 / BHDi 136-2.0 HDi 150 / BHDi 150

oe: 3M5Q6714AA -- 1232498

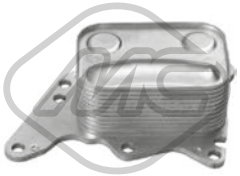

39066
radiateur d'huile 1.6 THP 150-1.6 THP 163-1.6 THP 165

oe: 1103T7 -- 7552687

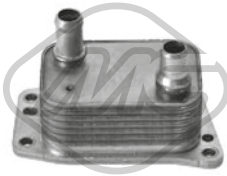

39068
radiateur d'huile 2.0 HDi 136 / BHDi 136-2.0 HDi 150 / BHDi 150

oe: DS7Q6L625CA -- 1871413



04741 L: 565 mm
jauge de niveau d'huile 1.6 HDi

oe: 1174.G2 -- 1174E6



05212 L: 591 mm
jauge de niveau d'huile 1.6 HDi

oe: 1174.G2 -- 1174E6

39129 L: 480 mm
jauge de niveau d'huile 1.6 HDi

oe: 1174.H0



39130 L: 501 mm
jauge de niveau d'huile 1.6 BHDi 120-1.6 HDi

oe: 9677993580

39154 L: 545 mm
jauge de niveau d'huile 1.6 16V-1.6 THP 163-1.6 THP 165

oe: 1174.G0

39170 L: 525 mm
jauge de niveau d'huile 1.2

oe: 9809038580

39171 L: 556 mm
jauge de niveau d'huile 2.0 HDi 136 / BHDi 136-2.0 HDi 150 / BHDi 150

oe: 9809897580

© INDUSTRIAL METALCAUCHO, S.L.U.

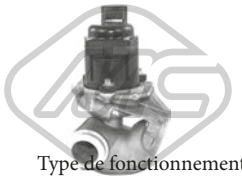

Type de fonctionnement: électrique

93023 Nombre de connexions: 5

vanne EGR avec joint d'étanchéite 1.6 HDi

oe: 9649358780 -- 9660276280

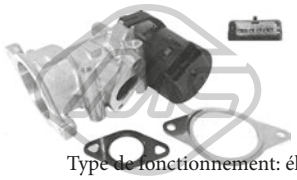

Type de fonctionnement: électrique

93053 Nombre de connexions: 5

vanne EGR avec joints 2.0 HDi 136 / BHDi 136

oe: 1618.S8 -- 1618.32

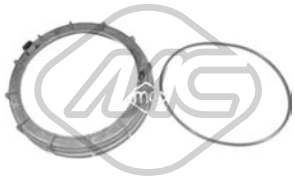

03877 Ø 170 mm

bouchon réservoir carburant 1.2-1.6 16V-1.6 BHDi 120-1.6 HDi-1.6 THP 150-1.6 THP 163-1.6 THP 165-2.0 HDi-2.0 HDi 136 / BHDi 136-2.0 HDi 150 / BHDi 150

oe: 153141 -- 153130



05392 Ø 110 mm

filtre à carburant 1.6 HDi

oe: 190195 -- 190181



06582

kit injection 12 pièces 1.6 HDi

oe: 189173 -- 1610564580

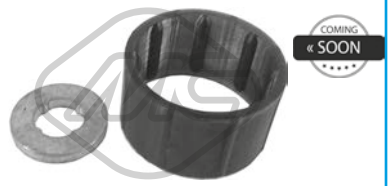

57834 Ø 20,50|7,7 mm Ø 15,0|23 mm

entretoise injecteur 1.6 BHDi 120

oe: 9804220580 -- 1981.95

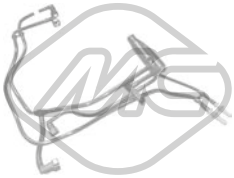

92056

tuyau injection 1.6 HDi

oe: 1574W2



92057

tuyau injection 1.6 HDi

oe: 1574T5

© INDUSTRIAL METALCAUCHO, S.L.U.

CIRCUIT TURBO COMPRESSEUR

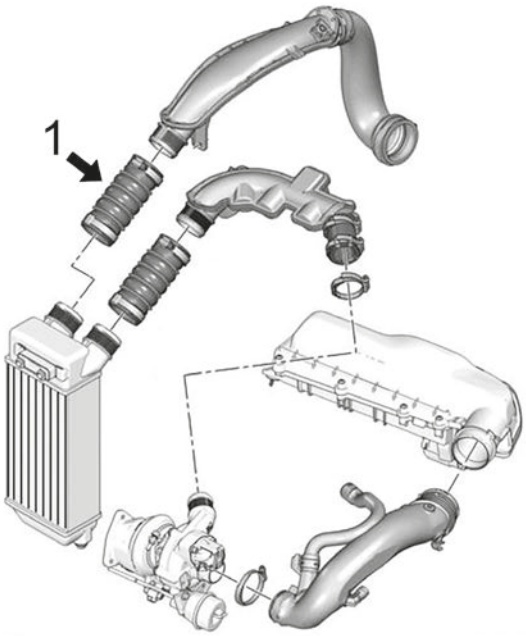

1.6 de 16V

1	09872	durit turbo d'accès aux intercooler

C88M8182TURBOP1 PEUGEOT 5008 I 06/2009 -

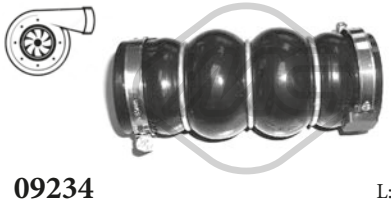

09234 L: 148 mm
durit turbo 1.6 HDi

oe: 0382LW -- 0382LX

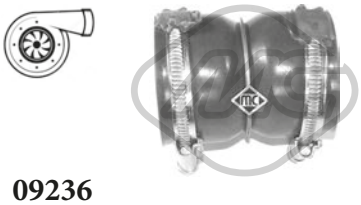

09236 L: 80 mm
durit turbo 1.6 HDi

oe: 0382PZ -- 0382FE



09534
durit turbo 1.6 HDi

oe: 38128 -- 38127



09846
durit turbo 1.6 HDi

oe: 1434.E1

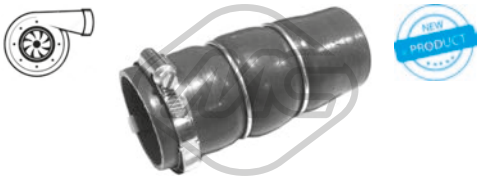

09849
durit turbo 1.6 BHDi 120-1.6 HDi

oe: 0382PJ



09872
durit turbo 1.6 THP 163-1.6 THP 165

oe: 1440.N5 -- 1440.N4



92152
conduite huile turbo 1.6 HDi

oe: 0379.69



92172
conduite huile turbo 1.6 16V

oe: 0379.56

© INDUSTRIAL METALCAUCHO, S.L.U.

SUSPENSION AVANT & SUPPORTS DE MOTEUR

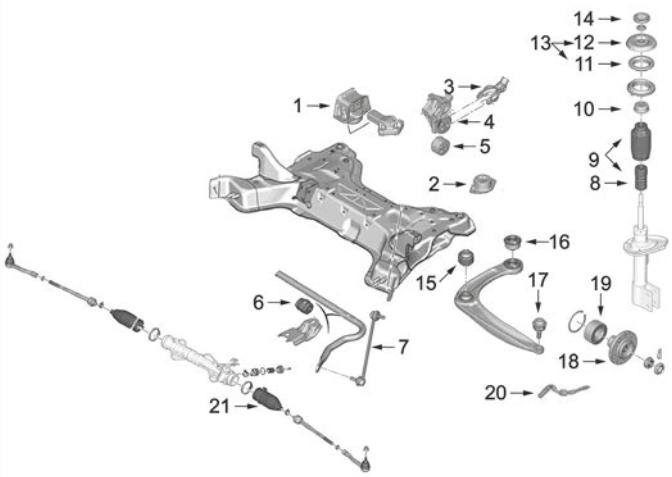

moteurs DV6, EB, EP :

1	04732	support moteur à droite 1.6HDi
	05197	support moteur à droite 1.6 16v-1.6THP
2	02786	support moteur G 1.6VTi
3	04733	support moteur arrière 1.6Hdi-1.6THP
5	05661	silentbloc support moteur
6	05203	palier de barre stabilisatrice Ø 23mm
7	04401	biellette de barre stabilisatrice
	05911	biellette de barre stabilisatrice [aluminium]
8	02186	butée amortisseur
9	04604	kit butée amortisseur et cache poussière
10	57384	coupelle amortisseur amortisseur
11	04181	roulement support amortisseur
12	06677	support amortisseur
13	06678	kit support amortisseur
14	57006	support ressort amortisseur
15	04444	silentbloc triangle
16	04034	silentbloc arrière bras suspension
17	53037	rotule de suspension
18	90012	moyeu de roue devant 66mm
	90066	moyeu de roue devant 77mm
19	74078	roulement moyeu de roue devant
20	74247	flexible de frein
21	11144	kit soufflet crémaillère direction

C88M8182SOPDP1 PEUGEOT 5008 I 06/2009 -

SUSPENSION AVANT & SUPPORTS DE MOTEUR

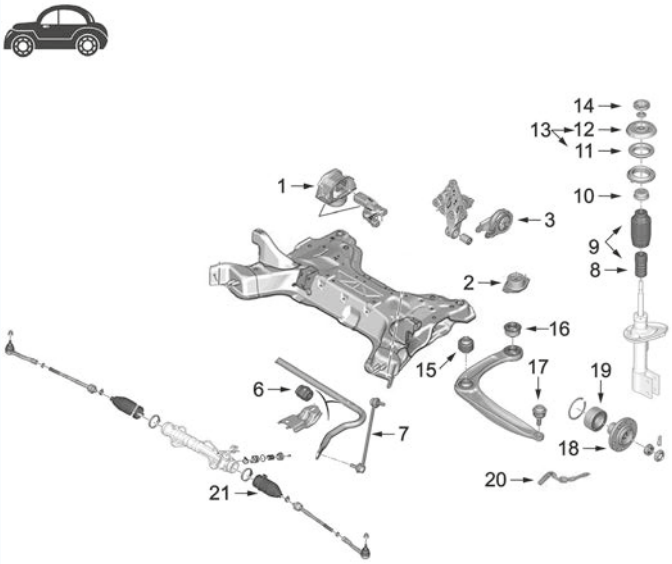

moteurs DW10 :

1	05188	support moteur à droite 2.0HDi
	57044	support moteur à droite 2.0HDi 150CH
	57047	support moteur à droite 2.0HDi 136 CH
2	02794	support moteur G 2.0HDi
3	05194	support moteur arrière 2.0HDi
6	05203	palier de barre stabilisatrice Ø 23 mm
7	04401	biellette de barre stabilisatrice
	05911	biellette de barre stabilisatrice [aluminium]
8	02186	butée amortisseur
9	04604	kit butée amortisseur et cache poussière
10	57384	coupelle amortisseur amortisseur
11	04181	roulement support amortisseur
12	06677	support amortisseur
13	06678	kit support amortisseur
14	57006	support ressort amortisseur
15	04444	silentbloc triangle
16	04034	silentbloc arrière bras suspension
17	53037	rotule de suspension
18	90012	moyeu de roue devant 66 mm
	90066	moyeu de roue devant 77 mm
19	74078	roulement moyeu de roue
20	74247	flexible de frein
21	11144	kit soufflet crémaillère direction

C88M8182SOPDP2 PEUGEOT 5008 I 06/2009 -

© INDUSTRIAL METALCAUCHO, S.L.U.



02786 L: 52 mm
support moteur [gauche] 1.6 16V

oe: 1844.51

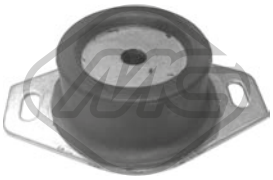

02794
support moteur [gauche] 1.6 16V-1.6 HDi-2.0 HDi-2.0 HDi 136 / BHDi 136-2.0 HDi 150 / BHDi 150

oe: 1844.68



04732 L: 167,75 mm
support moteur [droite] 1.6 HDi

oe: 1807.X2 -- 1807.GF



04733
support moteur [inférieur] 1.6 HDi-1.6 THP 165

oe: 1806.72 -- 180668



05188
support moteur [droite] 2.0 HDi-2.0 HDi 136 / BHDi 136-2.0 HDi 150 / BHDi 150

oe: 1839.H5



05194
support moteur [arrière] 2.0 HDi-2.0 HDi 150 / BHDi 150

oe: 180698 -- 180687



05197
support moteur [droite] 1.6 16V-1.6 THP 165

oe: 1807GG -- 1807GJ



05661
support moteur [arrière] 1.6 16V-1.6 HDi-1.6 THP 165

oe: 180944

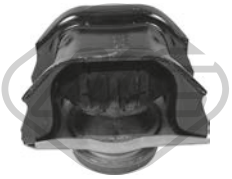

57044
support moteur [droite] 2.0 HDi 150 / BHDi 150

oe: 9645769180 -- 9677277380



57047
support moteur [droite] 2.0 HDi 136 / BHDi 136-2.0 HDi 150 / BHDi 150

oe: 9645769180 -- 9677277380



04034 Ø 14 mm Ø 55,5 mm
silentbloc triangle [essieu avant] 1.6 16V-1.6 HDi-1.6 THP 150-2.0 HDi-2.0 HDi 136 / BHDi 136-2.0 HDi 150 / BHDi 150

oe: 352377 -- 3523.92

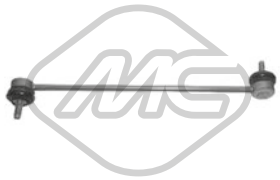

04401 L: 340 mm
biellette embout barre stabilisatrice [essieu avant] 1.6 16V-1.6 HDi-1.6 THP 150-2.0 HDi-2.0 HDi 136 / BHDi 136-2.0 HDi 150 / BHDi 150

oe: 5087.78 -- 5087.77



04444 Ø 14 mm Ø 55,5 mm
silentbloc triangle [essieu avant] 1.6 16V-1.6 HDi-1.6 THP 150-2.0 HDi-2.0 HDi 136 / BHDi 136-2.0 HDi 150 / BHDi 150

oe: 3523.80 -- 3523.91



05203 Ø 23 mm
palier barre stabilisatrice [essieu avant] 1.6 16V-1.6 HDi-1.6 THP 150-2.0 HDi-2.0 HDi 136 / BHDi 136-2.0 HDi 150 / BHDi 150

oe: 509489 -- 5094E3



05911 L: 335 mm
biellette embout barre stabilisatrice [des deux côtés de l'essieu avant] 1.6 16V-1.6 HDi-2.0 HDi-2.0 HDi 136 / BHDi 136-2.0 HDi 150 / BHDi 150

oe: 5087.57

44015 Ø 16 mm
palier barre stabilisatrice [des deux côtés du pont arrière] 1.6 HDi

oe: 1609913780



53037
rotule de suspension [essieu avant] 1.2-1.6 16V-1.6 BHDi 120-1.6 HDi-1.6 THP 150-1.6 THP 163-2.0 HDi-2.0 HDi 136 / BHDi 136-2.0 HDi 150 / BHDi 150

oe: 3640.73 -- 3640.68



57008
silentbloc bras de suspension [des deux côtés du pont arrière] 1.6 HDi-1.6 THP 165-2.0 HDi 150 / BHDi 150

oe: 9814211880



02186 Ø 54,2 mm L: 96 mm
butée amortisseur [des deux côtés de l'essieu avant] 1.6 16V-1.6 THP 165-2.0 HDi-2.0 HDi 136 / BHDi 136-2.0 HDi 150 / BHDi 150

oe: 9684791580 -- 5033.E4



04181 Ø 65 mm Ø 100 mm
roulement support amortisseur [des deux côtés de l'essieu avant] 1.2-1.6 16V-1.6 BHDi 120-1.6 HDi-1.6 THP 150-1.6 THP 165-2.0 HDi-2.0 HDi 136 / BHDi 136-2.0 HDi 150 / BHDi 150
oe: 5035.27 -- 5035.58



04604
jeu soufflet butée amortisseur [essieu avant] 1.6 16V-1.6 HDi-2.0 HDi-2.0 HDi 150 / BHDi 150

oe: 5033C8 -- 5033.70



06677
support amortisseur [essieu avant] 1.6 16V-1.6 HDi-1.6 THP 165-2.0 HDi-2.0 HDi 136 / BHDi 136-2.0 HDi 150 / BHDi 150

oe: 9672116080 -- 5038H3

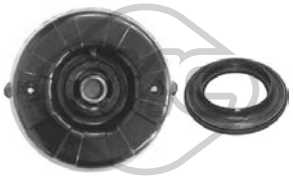

06678
kit support amortisseur [essieu avant] 1.6 16V-1.6 HDi-1.6 THP 165-2.0 HDi-2.0 HDi 136 / BHDi 136-2.0 HDi 150 / BHDi 150

oe: 9672116080 -- 9151063380



57006
patin de ressort [des deux côtés de l'essieu avant] 1.2-1.6 16V-1.6 BHDi 120-1.6 HDi-2.0 HDi-2.0 HDi 136 / BHDi 136-2.0 HDi 150 / BHDi 150

oe: 5033.F6



57384
coupelle amortisseur 1.2-1.6 16V-1.6 BHDi 120-1.6 HDi-1.6 THP 150-1.6 THP 163-1.6 THP 165-2.0 HDi-2.0 HDi 136 / BHDi 136-2.0 HDi 150 / BHDi 150
oe: 5033.71



Ø 128.5 mm
Nombre de dents: 25
90012 H: 66 mm
moyeu de roue [des deux côtés de l'essieu avant] 1.6 16V-1.6 HDi-1.6 THP 165-2.0 HDi-2.0 HDi 136 / BHDi 136-2.0 HDi 150 / BHDi 150

oe: 3307.85 -- 3307.72



Ø 128.5 mm
Nombre de dents: 25
90066 H: 77 mm
moyeu de roue [essieu avant] 1.6 16V-1.6 HDi-1.6 THP 165-2.0 HDi 150 / BHDi 150

oe: 3307.75 -- 3307.70

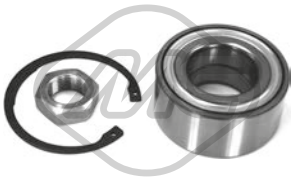

74078 Ø 82 mm
kit de roulements de roue [essieu avant] 1.6 16V-1.6 HDi-1.6 THP 150-2.0 HDi-2.0 HDi 136 / BHDi 136-2.0 HDi 150 / BHDi 150

oe: 1606623580 -- 335097

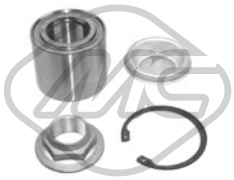

74137 Ø 62 mm
kit de roulements de roue [essieu arrière] 1.2-1.6 16V-1.6 BHDi 120-1.6 HDi-1.6 THP 150-1.6 THP 163-1.6 THP 165-2.0 HDi-2.0 HDi 136 / BHDi 136-2.0 HDi 150 / BHDi 150
oe: 3748.94



74246 L: 235 mm
flexible de frein [essieu arrière] 1.2-1.6 16V-1.6 BHDi 120-1.6 HDi-1.6 THP 150-1.6 THP 163-1.6 THP 165-2.0 HDi-2.0 HDi 136 / BHDi 136-2.0 HDi 150 / BHDi 150
oe: 4806G5



74247 L: 465 mm
flexible de frein [essieu avant] 1.2-1.6 16V-1.6 BHDi 120-1.6 HDi-1.6 THP 150-1.6 THP 163-1.6 THP 165-2.0 HDi-2.0 HDi 136 / BHDi 136-2.0 HDi 150 / BHDi 150
oe: 4806H3 -- 4806K1



Ø 35 - 84 mm
01113 kit **00113**
kit soufflet transmission [côté roue des deux côtés de l'essieu avant] 1.6 16V-1.6 HDi-1.6 THP 165-2.0 HDi-2.0 HDi 150 / BHDi 150

oe: 329331



Ø 29 - 77 mm
01226 kit **00226**
kit soufflet transmission [du côté boîte de vitesses des deux côtés de l'essieu avant] 1.6 16V-1.6 HDi-1.6 THP 165-2.0 HDi-2.0 HDi 136 / BHDi 136-2.0 HDi 150 / BHDi 150
oe: 3287C3 -- 3287C1



Ø 35 - 70 mm
01228 kit **00228**
kit soufflet transmission [du côté boîte de vitesses] 1.6 16V-1.6 HDi-1.6 THP 150-1.6 THP 165-2.0 HDi-2.0 HDi 136 / BHDi 136-2.0 HDi 150 / BHDi 150

oe: 3287.A9 -- 964777918



Ø 29 - 93 mm
01237 kit **00237**
kit soufflet transmission [côté roue des deux côtés de l'essieu avant] 1.6 16V-1.6 HDi-1.6 THP 165-2.0 HDi 150 / BHDi 150

oe: 9467577780 -- 3293C7



Ø 15,9 - 61 mm
11144 kit **10144**
kit soufflet crémaillère direction [des deux côtés de l'essieu avant] 1.6 16V-1.6 HDi-1.6 THP 165-2.0 HDi-2.0 HDi 136 / BHDi 136-2.0 HDi 150 / BHDi 150
oe: 406693 -- 406685

© INDUSTRIAL METALCAUCHO, S.L.U.



04738 Ø 157 mm - 6 gorges
poulie vilebrequin avec amortisseur de vibrations
2.0 HDi-2.0 HDi 136 / BHDi 136-2.0 HDi 150 / BHDi 150

oe: 0515.Q8 -- 0515.T6

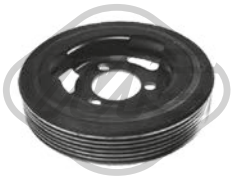

05176 Ø 138 mm - 6 gorges
poulie vilebrequin avec amortisseur de vibrations
1.6 16V

oe: V763855180 -- 0515.T2



05202 Ø 158 mm - 6 gorges
poulie vilebrequin avec amortisseur de vibrations
1.6 HDi

oe: 0515.T3



05942 Ø 152 mm - 6 gorges
poulie vilebrequin avec amortisseur de vibrations
2.0 HDi-2.0 HDi 136 / BHDi 136-2.0 HDi 150 / BHDi 150

oe: 0515.V9

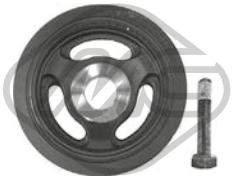

15202 Ø 158 mm - 6 gorges
kit poulie vilebrequin avec amortisseur de vibrations
1.6 HDi

oe: 0515.T3



05422 Ø 65 mm
galet tendeur alternateur 1.6 HDi

oe: 1611425680 -- 5751.H6

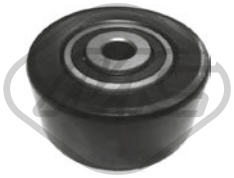

05428 Ø 60 mm
galet tendeur 1.2

oe: 1611422980 -- 5751.G3



06009 Ø 17 mm Ø 54,3 mm - 6 Agorges
poulie alternateur 1.6 HDi

oe: 5705AS -- 5702E3



06014 Ø 17 mm Ø 49.5 mm - 6 gorges
poulie alternateur 1.6 16V

oe: 12317561556 -- 12317575650



06152 Ø 17 mm Ø 54 mm - 6 gorges
poulie alternateur 1.6 HDi

oe:



57150 Ø 60,0 mm
galet tendeur 1.6 HDi

oe: 829.88 -- 0829.88



57155
galet tendeur 1.6 HDi

oe: 1606948980 -- 0829.F8

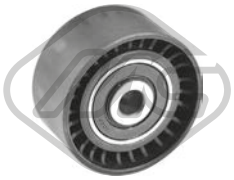

57156 Ø 10,0 mm Ø 60,0 mm
galet tendeur 1.6 HDi

oe: 0830.48



57157 Ø 10,0 mm Ø 60,0 mm
galet tendeur 2.0 HDi-2.0 HDi 136 / BHDi 136-2.0 HDi 150 / BHDi 150

oe: 9644258480 -- 0830.74

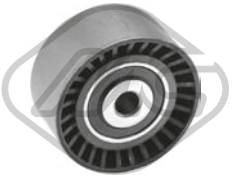

57159 Ø 10,0 mm Ø 61,0 mm
galet tendeur 1.6 HDi

oe: 9673528080 -- 0830.75



57474 Ø 65,0 mm
galet tendeur alternateur 2.0 HDi-2.0 HDi 136 / BHDi 136-2.0 HDi 150 / BHDi 150

oe: 9671609180 -- 5751.H8



57475 Ø 65,0 mm
galet tendeur alternateur 1.6 HDi

oe: 9801875280 -- 9677279580



05350 Ø 29,9 mm Ø 100,4 mm
pignon distributeur 1.6 HDi

oe: 9810698080 -- 9656584580

© INDUSTRIAL METALCAUCHO, S.L.U.

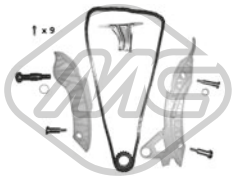

06179
kit de distribution 1.6 16V-1.6 THP 150-1.6 THP 163

oe: 0818.35 -- 0818.34

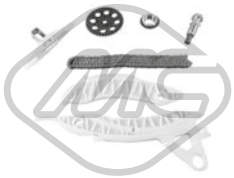

07105
kit de distribution 1.6 16V

oe: V861831780 -- 0816.H9



07118
κιτ χρονισμού καδένας 2.0 HDi-2.0 HDi 136 / BHDi 136-2.0 HDi 150 / BHDi 150

oe: 0849.23

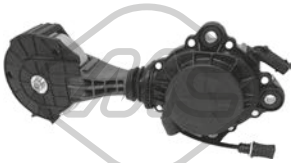

57858 Ø 75,0 mm
galet tendeur alternateur 1.6 16V-1.6 THP 165

oe: 1204.56 -- 1204.55

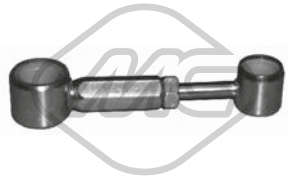

04602
biellette de BV 1.6 16V-1.6 HDi-2.0 HDi 150 / BHDi 150

oe: 2452.A5 -- 2452.94

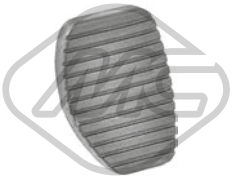

02771
revêtement de pédale 1.2-1.6 16V-1.6 BHDi 120-1.6 HDi-1.6 THP 150-1.6 THP 163-1.6 THP 165-2.0 HDi-2.0 HDi 136 / BHDi 136-2.0 HDi 150 / BHDi 150

oe: 2130.13



04601
fourchette embrayage 1.6 16V

oe: 211766

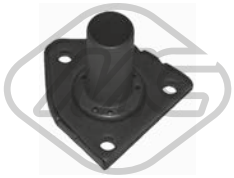

04605 Ø 23 mm
douille de guidage embrayage 1.6 16V

oe: 210535



04620 Ø 32 mm Ø 50 mm
bague d'étanchéité, différentiel 2.0 HDi-2.0 HDi 150 / BHDi 150

oe: 312165 -- 312124



05339
douille de guidage embrayage 1.6 BHDi 120-2.0 HDi 136 / BHDi 136-2.0 HDi 150 / BHDi 150

oe: 2105.50

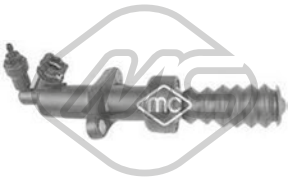

06128
cylindre récepteur 1.6 HDi-2.0 HDi 150 / BHDi 150

oe: 2182.C1 -- 2182.95



57783
revêtement de pédale 1.6 HDi-1.6 THP 165-2.0 HDi 150 / BHDi 150

oe: 450421

57785
revêtement de pédale 1.6 THP 165-2.0 HDi 150 / BHDi 150

oe: 450431



57914
cylindre émetteur [avant] 1.6 16V

oe: 2182H1

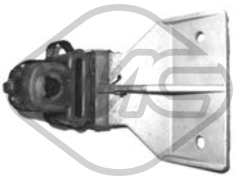

06307
support echappement [essieu arrière] 1.6 HDi-2.0 HDi-2.0 HDi 136 / BHDi 136-2.0 HDi 150 / BHDi 150

oe: 1755N3



06308
support echappement [essieu arrière] 1.6 HDi-2.0 HDi-2.0 HDi 150 / BHDi 150

oe: 1755N4



06373
support echappement [essieu avant] 1.6 16V-1.6 HDi-2.0 HDi-2.0 HDi 150 / BHDi 150

oe: 1755Q3

41039
support échappement 1.6 HDi

oe: 1607710880

© INDUSTRIAL METALCAUCHO, S.L.U.

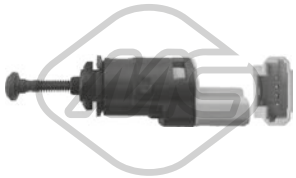

06166
interrupteur feux de frein 1.6 HDi-1.6 THP 165-2.0 HDi 150 / BHDi 150

oe: 1606480480 -- 4534.63



02063
pompe lave-glaces 1.2-1.6 16V-1.6 BHDi 120-1.6 HDi-1.6 THP 150-1.6 THP 165-2.0 HDi-2.0 HDi 136 / BHDi 136-2.0 HDi 150 / BHDi 150

oe: 6434.98 -- 6434.70



68037 L: 290 mm
bras + balai essuie-glace [arrière] 1.2-1.6 16V-1.6 BHDi 120-1.6 HDi-1.6 THP 150-1.6 THP 163-1.6 THP 165-2.0 HDi-2.0 HDi 136 / BHDi 136-2.0 HDi 150 / BHDi 150
oe: 1610720480 -- 6429GN



50138
capteur ABS 1.6 16V-1.6 THP 165

oe: 4545K3



03882
tube 1.6 THP 165

oe: 1351.VF



98368
durit de radiateur 2.0 BHDi 136-2.0 BHDi 150

oe: 9678331780

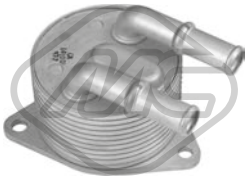

39061
radiateur d'huile 1.2-1.6 BHDi 115-1.6 BHDi 120-1.6 THP 165

oe: 3648065 -- 9807979380

39170 L: 525 mm
jauge de niveau d'huile 1.2

oe: 9809038580



39171 L: 556 mm
jauge de niveau d'huile 2.0 BHDi 136-2.0 BHDi 150

oe: 9809897580



57834 Ø 20,50|7,7 mm Ø 15,0|23 mm
entretoise injecteur 1.6 BHDi 100-1.6 BHDi 115-1.6 BHDi 120

oe: 9804220580 -- 1981.95



05339
douille de guidage embrayage 1.6 BHDi 115-2.0 BHDi 136

oe: 2105.50

© INDUSTRIAL METALCAUCHO, S.L.U.

CIRCUIT D'EAU

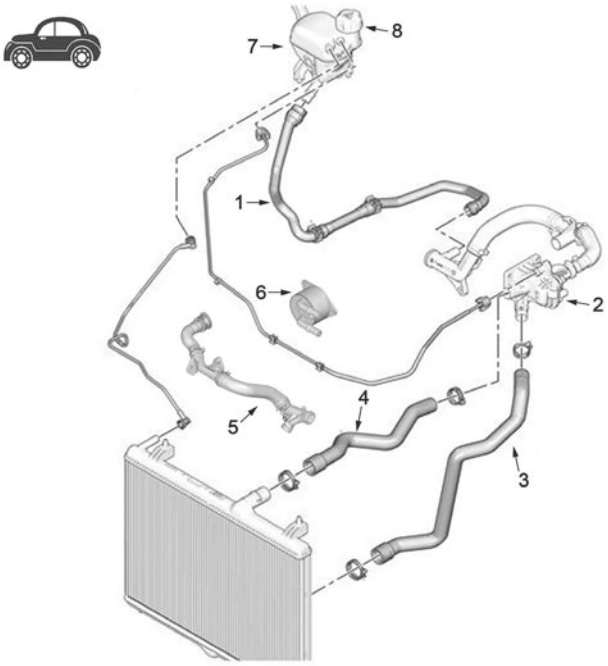

moteur 1.6 HDi

1	97261	durit radiateur
2	03269	thermostat 112-115CH
3	97257	durit radiateur 115-116CH
	97259	durit radiateur 116CH
4	97258	durit radiateur DV6FC
	97317	durit radiateur DV6C
5	97787	durit radiateur 1.6 HDi
6	39061	radiateur d'huile
7	30120	vase d'expansion
8	03881	bouchon de vase d'expansion

C88M9012CAP1 PEUGEOT 508 11/2010 -

CIRCUIT D'EAU

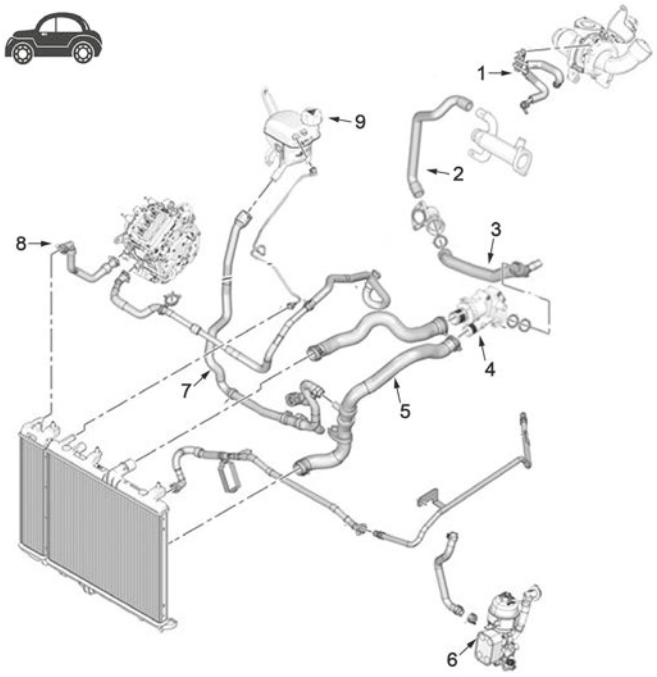

moteur 2.0 HDi

2	07399	durit radiateur
3	05118	durit de thermostat à tube métallique
4	03267	bride de thermostat
5	97320	durit radiateur
6	39065	échangeur thermique 140-150-163-180-200CH
	39068	échangeur thermique 150-180CH
7	97248	durit radiateur DW10CTED4
	97282	durit radiateur DW10C
	97283	durit radiateur DW10C
8	97242	durit radiateur
9	03881	bouchon de vase d'expansion

C88M9012CAP2 PEUGEOT 508 11/2010 -

CIRCUIT D'EAU

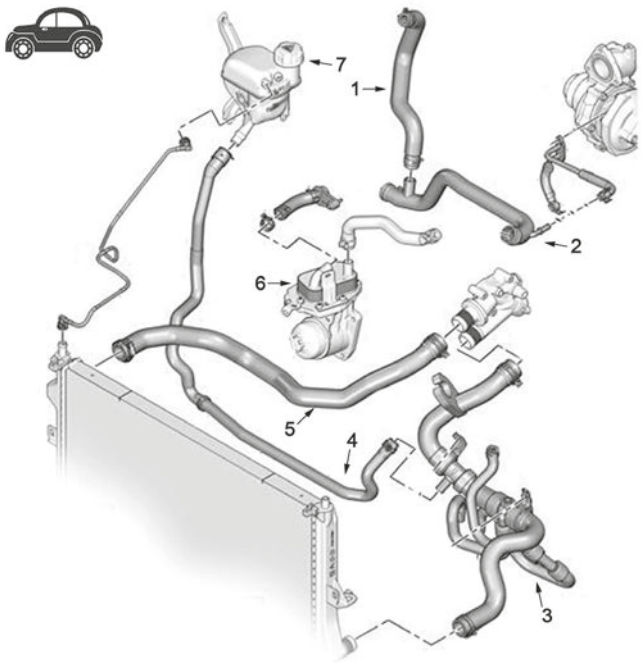

moteur 2.2. HDi

1	97279	durit radiateur
2	30135	durit refroidissement
3	97327	durit radiateur
4	97281	durit radiateur
5	97318	durit radiateur
6	39045	radiateur d'huile
7	03881	bouchon de vase d'expansion

C88M9012CAP3 PEUGEOT 508 11/2010 -



03267
bride liquide refroidissement 83 °C 2.0 HDi-2.0 HDi Hybrid4 AWC

oe: 1336AS -- 9803648780

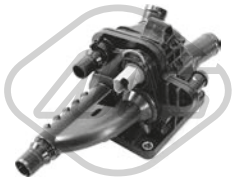

03269
bride liquide refroidissement 83 °C 1.6 HDi

oe: 1336AX



03881 Pression [bar]: 1,4
bouchon vase d'expansion 1.6 HDi-2.0 HDi-2.2 HDi

oe: 1306J5



03882
tube 1.6 THP-1.6 VTi

oe: 1351.VF

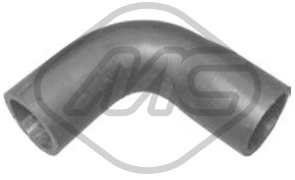

05118 Ø 32|36 mm L: 150 mm
durit de radiateur 2.0 HDi

oe: 1323.JG



07399
durit de radiateur 2.0 HDi

oe: 1323CR



07676
durit turbo 1.6 HDi

oe: 0382NL



30120
vase d'expansion 1.6 HDi

oe: 1323.JN



30135
tube refroidissement 2.2 HDi

oe: 1323.HN

© INDUSTRIAL METALCAUCHO, S.L.U.



30232
bride liquide refroidissement 83 °C 2.2 HDi

oe: 1427919



97242
durit de radiateur 2.0 HDi

oe: 9672600280



97248
durit de radiateur 2.0 HDi

oe: 9676930980



97257
durit de radiateur 1.6 HDi

oe: 9804414180



97258
durit de radiateur 1.6 HDi

oe: 9804668980



97259
durit de radiateur 1.6 HDi

oe: 9804686880



97261
durit de radiateur 1.6 HDi

oe: 9807355280



97279
durit de radiateur 2.2 HDi

oe: 1317.TP



97281
durit de radiateur 2.2 HDi

oe: 1317.V3



97282
durit de radiateur 2.0 HDi

oe: 1317.V4



97283
durit de radiateur 2.0 HDi

oe: 1317.V5



97317
durit de radiateur 1.6 HDi

oe: 1351.WQ



97318
durit de radiateur 2.2 HDi

oe: 1351.WR



97320
durit de radiateur 2.0 HDi

oe: 1352.15



97327
durit de radiateur 2.2 HDi

oe: 1352.47

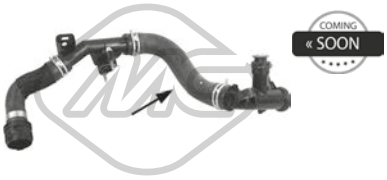

97786
durit de radiateur 1.6 HDi

oe: 9804208380

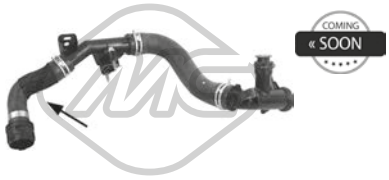

97787
durit de radiateur 1.6 HDi

oe: 9804208380



98003
durit de radiateur 2.0 HDi-2.2 HDi

oe: 1343LK

© INDUSTRIAL METALCAUCHO, S.L.U.



03659
bouchon de remplissage d'huile 1.6 VTi

oe: 0258.56 -- 0258.65



02677 Filetage: M36
bouchon carter d'huile 2.0 BHDi 150-2.0 BHDi 180

oe: 9801444780



03837 Ø 80 mm
couvercle filtre huile 2.0 HDi

oe: 1103.P8 -- 1103.L7



03839 Ø 79 mm
couvercle filtre huile 1.6 HDi

oe: 1103K4



05397
carter d'huile 1.6 HDi

oe: 0301N1

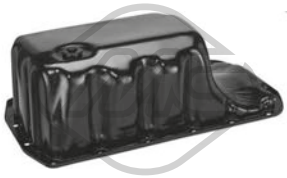

39511
carter d'huile 1.6 THP-1.6 VTi

oe: 11137550483 -- 11137550483



39534 Ø 80 mm
bouchon filtre huile 2.0 HDi

oe: 1610693880



50291 Nombre de connexions: 2
capteur température liquide refroidissement 1.6 HDi-2.0 HDi-2.2 HDi

oe: 1338C1



02051 Ø 10 mm Ø 21 mm
rondelle cuivre 1.6 HDi-2.0 HDi-2.0 HDi Hybrid4 AWC-2.2 HDi

oe: 0313.40 -- 0313.33



02452 Filetage: 14x125
bouchon carter d'huile 2.0 HDi

oe: 0311.18 -- 0311.38



02929 Filetage: M10x1,25
bouchon carter d'huile 1.6 HDi-2.0 HDi-2.0 HDi Hybrid4 AWC-2.2 HDi

oe: 0311.29



05740
radiateur d'huile 1.6 HDi

oe: 1103.L1

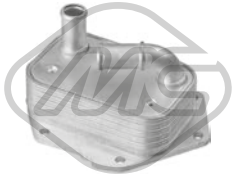

39045
radiateur d'huile 2.2 HDi

oe: 1492022 -- LR006653

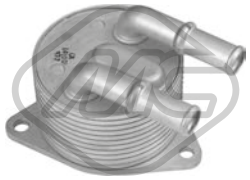

39061
radiateur d'huile 1.6 BHDi 120-1.6 HDi

oe: 3648065 -- 9807979380



39065
radiateur d'huile 2.0 BHDi 150-2.0 BHDi 180-2.0 HDi-2.0 HDi Hybrid4 AWC

oe: 3M5Q6714AA -- 1232498

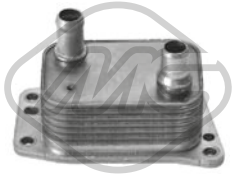

39068
radiateur d'huile 2.0 BHDi 150-2.0 BHDi 180

oe: DS7Q6L625CA -- 1871413



39172 L: 122 mm
radiateur d'huile 1.6 BHDi 120-1.6 HDi

oe: 9804281280 -- 9801622280SK

39129 L: 480 mm
jauge de niveau d'huile 1.6 HDi

oe: 1174.H0

© INDUSTRIAL METALCAUCHO, S.L.U.



39130 L: 501 mm
jauge de niveau d'huile 1.6 BHDi 120-1.6 HDi

oe: 9677993580



39153 L: 599,2 mm
jauge de niveau d'huile 2.2 HDi

oe: 1174.F5

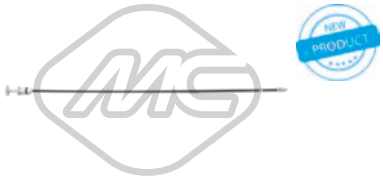

39154 L: 545 mm
jauge de niveau d'huile 1.6 THP

oe: 1174.G0

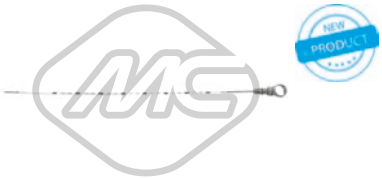

39168 L: 559,2 mm
jauge de niveau d'huile 2.2 HDi

oe: 9677626080



39171 L: 556 mm
jauge de niveau d'huile 2.0 BHDi 150

oe: 9809897580

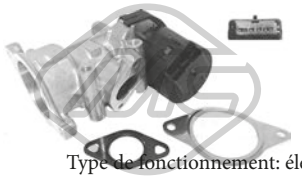

Type de fonctionnement: électrique
93053 Nombre de connexions: 5
vanne EGR avec joints 2.0 HDi

oe: 1618.S8 -- 1618.32

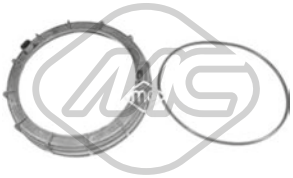

03877 Ø 170 mm
bouchon réservoir carburant 1.6 BHDi 120-1.6 HDi-1.6 THP-1.6 VTi-2.0 BHDi 150-2.0 BHDi 180-2.0 HDi-2.0 HDi Hybrid4 AWC-2.2 HDi

oe: 153141 -- 153130



57834 Ø 20,50|7,7 mm Ø 15,0|23 mm
entretoise injecteur 1.6 BHDi 120-1.6 HDi

oe: 9804220580 -- 1981.95



92046
raccord, injecteur 2.0 HDi

oe: 1574.HL

© INDUSTRIAL METALCAUCHO, S.L.U.

CIRCUIT TURBO COMPRESSEUR

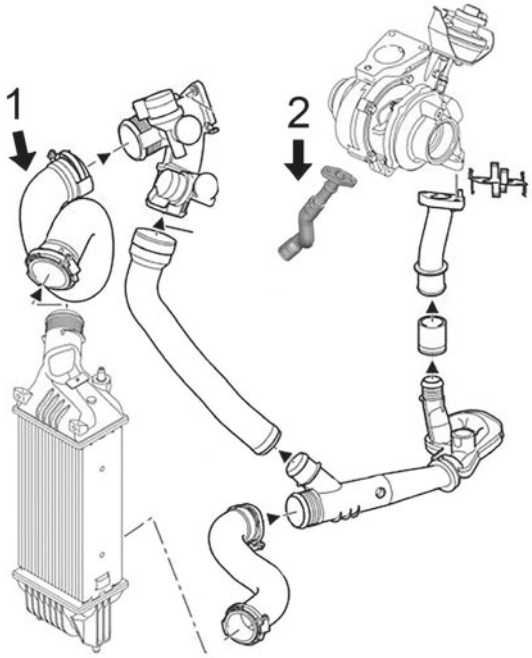

2.0 HDi

1	09871	durit turbo superior intercooler à distributeur d'air (DW10BTED4)
2	09535	tube lubrification Turbo

C88M9012TURBOP1 PEUGEOT 508 11/2010 -

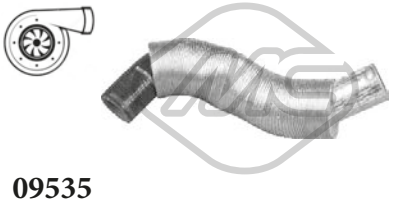

09535
durit turbo 2.0 HDi

oe: 9646798080 -- 9646798080

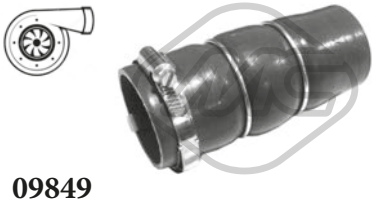

09849
durit turbo 1.6 BHDi 120-1.6 HDi

oe: 0382PJ



09871
durit turbo [supérieur] 2.0 HDi

oe: 0382LA

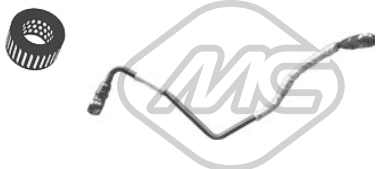

92172
conduite huile turbo 1.6 THP

oe: 0379.56

© INDUSTRIAL METALCAUCHO, S.L.U.

SUSPENSION AVANT & SUPPORTS DE MOTEUR

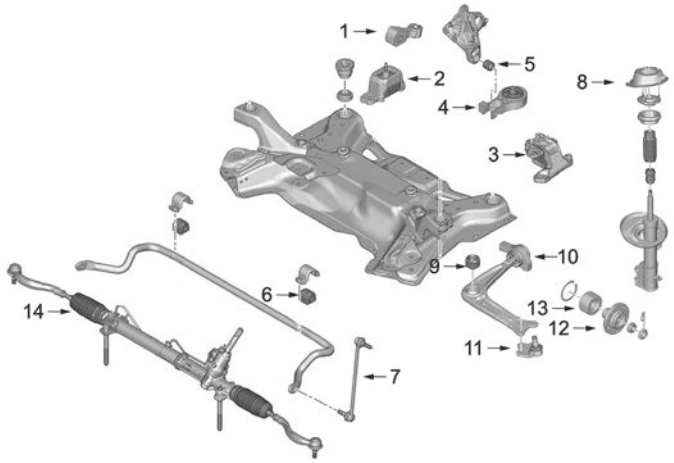

1	04005	biellette antipar superior droite 1.6HDi-2.0HDi-2.2HDi
2	57721	support moteur à droite 2.0HDi
3	06026	support moteur G 1.6HDi
4	00505	support moteur arrière
5	57027	silentbloc support moteur arrière
6	05238	palier de barre stabilisatrice
7	04801	biellette embout barre stabilisatrice gauche
	04802	biellette puntal barre stabilisatrice droite
8	05228	support amortisseur AV
9	04970	silentbloc triangle
10	04957	silentbloc arrière bras suspension
11	53037	rotule de suspension
13	74120	roulement moyeu de roue
14	11136	kit soufflet crémaillère direction
	11139	kit soufflet crémaillère direction

C88M9012SOPDP1 PEUGEOT 508 11/2010 -

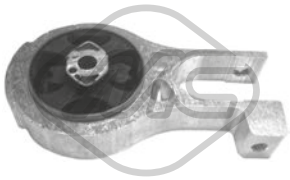

00505
support moteur [arrière] 1.6 BHDi 120-1.6 HDi-1.6 THP-1.6 VTi-2.0 BHDi 150-2.0 BHDi 180-2.0 HDi-2.0 HDi Hybrid4 AWC-2.2 HDi

oe: 1806.H4 -- 1806H4

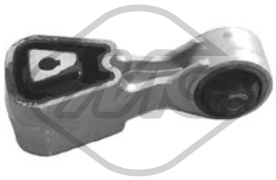

04005 Ø 10.15 mm L: 112 mm
support de bascule [droite] 1.6 BHDi 120-1.6 HDi-2.0 BHDi 150-2.0 BHDi 180-2.0 HDi-2.0 HDi Hybrid4 AWC-2.2 HDi

oe: 1806.74 -- 1806.28

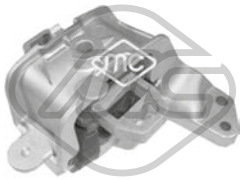

06026
support moteur [gauche] 1.6 HDi

oe: 181394

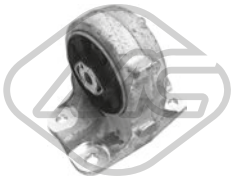

57013
support moteur [arrière] 2.2 HDi

oe: 1807.JX



57027
support moteur [arrière] 1.6 HDi

oe: 1809.48

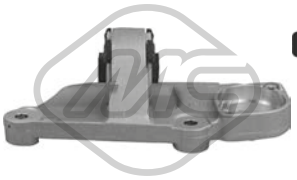

57060
support moteur [gauche] 1.6 HDi

oe: 5706.Q8

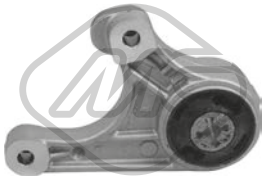

57061
support moteur [droite inférieur] 1.6 HDi

oe: 5706.Q9

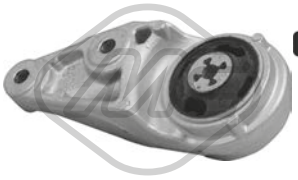

57062
support moteur [droite] 1.6 HDi

oe: 5706.R0

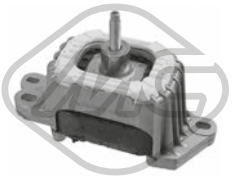

57721
support moteur [droite] 2.0 BHDi 150-2.0 BHDi 180-2.0 HDi-2.0 HDi Hybrid4 AWC

oe: 1839J9



04801 L: 200 mm
biellette embout barre stabilisatrice [essieu avant gauche] 1.6 HDi-1.6 THP-1.6 VTi-2.0 HDi-2.0 HDi Hybrid4 AWC-2.2 HDi

oe: 5087.52



04802 L: 200 mm
biellette embout barre stabilisatrice [essieu avant droit] 1.6 HDi-2.0 HDi-2.2 HDi

oe: 5087.53



04803 L: 141 mm
biellette barre stabilisatrice [essieu arrière] 1.6 HDi-1.6 THP-1.6 VTi-2.0 HDi-2.2 HDi

oe: 9807130080 -- 5178.52

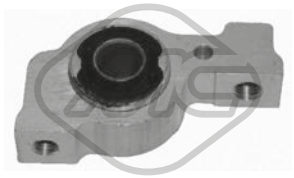

04957 Ø 59 mm
silentbloc triangle [des deux côtés de l'essieu avant] 2.2 HDi

oe: 3520.N6 -- 3521.J6

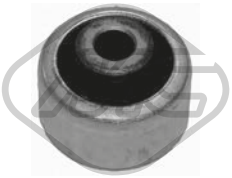

04970 Ø 14 mm Ø 56 mm
silentbloc triangle [essieu avant] 1.6 HDi-1.6 THP-1.6 VTi-2.0 HDi-2.2 HDi

oe: 3523.AQ



05233 Ø 12 mm Ø 34 mm
silentbloc triangle [supérieur] 1.6 BHDi 120-1.6 HDi-1.6 THP-1.6 VTi-2.0 BHDi 150-2.0 BHDi 180-2.0 HDi-2.0 HDi Hybrid4 AWC-2.2 HDi

oe: 5131.E0 -- 5131.C5



05234 Ø 15 mm Ø 54,5 mm L: 46 mm
silentbloc pont [essieu arrière] 1.6 BHDi 120-1.6 HDi-1.6 THP-1.6 VTi-2.0 BHDi 150-2.0 BHDi 180-2.0 HDi-2.0 HDi Hybrid4 AWC-2.2 HDi

oe: 5152.68 -- 5152.66



05238 Ø 24 mm
palier barre stabilisatrice [des deux côtés de l'essieu avant] 1.6 HDi-2.0 HDi-2.2 HDi

oe: 509499



05247 Ø 12 mm
silentbloc [essieu arrière] 1.6 BHDi 120-1.6 HDi-1.6 THP-1.6 VTi-2.0 BHDi 150-2.0 BHDi 180-2.0 HDi-2.0 HDi Hybrid4 AWC-2.2 HDi

oe: 5178.47



07269 Ø 24,50 mm
palier barre stabilisatrice [des deux côtés de l'essieu avant] 1.6 HDi-1.6 THP-1.6 VTi-2.0 HDi-2.0 HDi Hybrid4 AWC-2.2 HDi

oe: 5094.A0



40062 L: 345 mm
biellette barre stabilisatrice [des deux côtés de l'essieu avant] 1.6 HDi-1.6 THP-1.6 VTi-2.0 BHDi 150-2.0 BHDi 180-2.0 HDi-2.0 HDi Hybrid4 AWC-2.2 HDi

oe: 5087.76



53037
rotule de suspension [essieu avant] 1.6 BHDi 120-1.6 HDi-1.6 THP-1.6 VTi-2.0 BHDi 150-2.0 BHDi 180-2.0 HDi-2.0 HDi Hybrid4 AWC-2.2 HDi

oe: 3640.73 -- 3640.68



05228
support amortisseur [essieu avant] 2.2 HDi

oe: 5038.E5 -- 5038.E6



Longueur du filetage [mm]: 18
05455 Filetage [mm]:: M 12 x 1,25
ecrou de roue [avant et arrière] 1.6 HDi-1.6 THP-1.6 VTi-2.0 HDi-2.2 HDi

oe: 5405.72 -- 5405.84

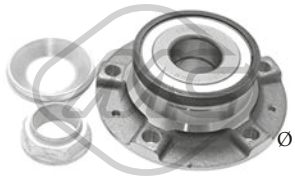

Ø 128 mm
90225
moyeu de roue [essieu arrière] 1.6 HDi-2.0 HDi-2.2 HDi

oe: 374887 -- 378484



74120 Ø 45 mm Ø 83 mm
kit de roulements de roue 1.6 BHDi 120-1.6 HDi-1.6 THP-1.6 VTi-2.0 BHDi 150-2.0 BHDi 180-2.0 HDi-2.0 HDi Hybrid4 AWC-2.2 HDi

oe: 3350.98 -- 3350.85



Ø 35 - 84 mm
01113 kit **00113**
kit soufflet transmission [côté roue des deux côtés de l'essieu avant] 1.6 HDi-2.0 HDi-2.2 HDi

oe: 329331



Ø 29 - 77 mm
01226 kit **00226**
kit soufflet transmission [du côté boîte de vitesses des deux côtés de l'essieu avant] 1.6 HDi-1.6 THP-1.6 VTi-2.0 HDi-2.0 HDi Hybrid4 AWC-2.2 HDi

oe: 3287C3 -- 3287C1

© INDUSTRIAL METALCAUCHO, S.L.U.



Ø 35 - 70 mm

01228 kit **00228**

kit soufflet transmission [du côté boîte de vitesses] 1.6 HDi-1.6 THP-1.6 VTi-2.0 HDi-2.0 HDi Hybrid4 AWC-2.2 HDi

oe: 3287.A9 -- 964777918



Ø 29 - 93 mm

01237 kit **00237**

kit soufflet transmission [côté roue des deux côtés de l'essieu avant] 1.6 HDi-2.0 HDi-2.2 HDi

oe: 9467577780 -- 3293C7



Ø 21,5 - 72,5 mm

11564 kit **10564**

kit soufflet transmission [côté roue] 1.6 HDi-2.0 HDi-2.2 HDi

oe: 1606972780



Ø 13,5 - 50 mm

11136 kit **10136**

kit soufflet crémaillère direction [du côté boîte de vitesses] 1.6 HDi-2.0 HDi-2.2 HDi

oe: 406688

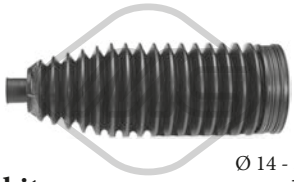

Ø 14 - 59,5 mm

11139 kit **10139**

kit soufflet crémaillère direction [du côté boîte de vitesses] 1.6 HDi-2.0 HDi-2.2 HDi

oe: 4066A0



04738 Ø 157 mm - 6 gorges

poulie vilebrequin avec amortisseur de vibrations 2.0 HDi

oe: 0515.Q8 -- 0515.T6

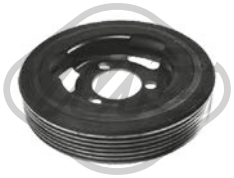

05176 Ø 138 mm - 6 gorges

poulie vilebrequin avec amortisseur de vibrations 1.6 THP-1.6 VTi

oe: V763855180 -- 0515.T2



05202 Ø 158 mm - 6 gorges

poulie vilebrequin avec amortisseur de vibrations 1.6 HDi

oe: 0515.T3



05942 Ø 152 mm - 6 gorges

poulie vilebrequin avec amortisseur de vibrations 2.0 HDi

oe: 0515.V9

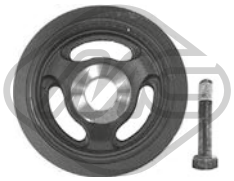

15202 Ø 158 mm - 6 gorges

kit poulie vilebrequin avec amortisseur de vibrations 1.6 HDi

oe: 0515.T3

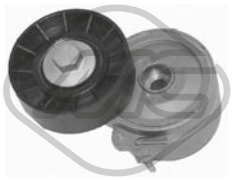

04807 Ø 70 mm

galet tendeur alternateur 2.0 HDi

oe: 96363551 -- 96344657



05422 Ø 65 mm

galet tendeur alternateur 1.6 HDi

oe: 1611425680 -- 5751.H6



Ø 17 mm Ø 49.5 mm - 6 Agorges

06014

poulie alternateur 1.6 THP-1.6 VTi

oe: 12317561556 -- 12317575650



57155

galet tendeur 1.6 HDi

oe: 1606948980 -- 0829.F8



57157 Ø 10,0 mm Ø 60,0 mm

galet tendeur 2.0 BHDi 150-2.0 BHDi 180-2.0 HDi-2.0 HDi Hybrid4 AWC-2.2 HDi

oe: 9644258480 -- 0830.74

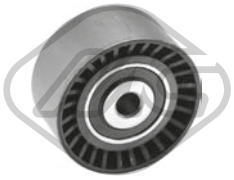

57159 Ø 10,0 mm Ø 61,0 mm

galet tendeur 1.6 HDi

oe: 9673528080 -- 0830.75



57473 Ø 65,00 mm

galet tendeur 2.2 HDi

oe: 5751.G0 -- 5751.F5



57474 Ø 65,0 mm

galet tendeur alternateur 2.0 HDi-2.0 HDi Hybrid4 AWC

oe: 9671609180 -- 5751.H8

© INDUSTRIAL METALCAUCHO, S.L.U.



57475 Ø 65,0 mm
galet tendeur alternateur 1.6 HDi

oe: 9801875280 -- 9677279580



05350 Ø 29,9 mm Ø 100,4 mm
pignon distributeur 1.6 HDi

oe: 9810698080 -- 9656584580

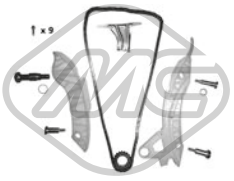

06179
kit de distribution 1.6 THP-1.6 VTi

oe: 0818.35 -- 0818.34

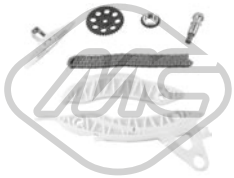

07105
kit de distribution 1.6 THP

oe: V861831780 -- 0816.H9



07118
κιτ χρονισμού καδένας 2.0 HDi-2.0 HDi Hybrid4 AWC

oe: 0849.23

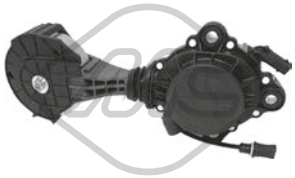

57858 Ø 75,0 mm
galet tendeur alternateur 1.6 THP-1.6 VTi

oe: 1204.56 -- 1204.55



02770
revêtement de pédale 1.6 BHDi 120-1.6 HDi-1.6 THP-1.6 VTi-2.0 BHDi 150-2.0 BHDi 180-2.0 HDi-2.0 HDi Hybrid4 AWC-2.2 HDi

oe: 4504.12



02771
revêtement de pédale 1.6 BHDi 120-1.6 HDi-1.6 THP-1.6 VTi-2.0 BHDi 150-2.0 BHDi 180-2.0 HDi-2.0 HDi Hybrid4 AWC-2.2 HDi

oe: 2130.13



04601
fourchette embrayage 1.6 HDi

oe: 211766

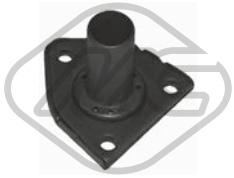

04605 Ø 23 mm
douille de guidage embrayage 1.6 HDi

oe: 210535



04620 Ø 32 mm Ø 50 mm
bague d'étanchéité, différentiel 1.6 HDi-1.6 THP-1.6 VTi-2.0 HDi-2.0 HDi Hybrid4 AWC-2.2 HDi

oe: 312165 -- 312124



05339
douille de guidage embrayage 2.0 BHDi 150-2.0 HDi-2.0 HDi Hybrid4 AWC

oe: 2105.50



06183
revêtement de pédale 1.6 HDi-2.0 HDi-2.2 HDi

oe: 9640228180 -- 9640228180



06189
revêtement de pédale 1.6 BHDi 120-1.6 HDi-1.6 THP-1.6 VTi-2.0 BHDi 150-2.0 BHDi 180-2.0 HDi-2.0 HDi Hybrid4 AWC-2.2 HDi

oe: 2130.26

57782
revêtement de pédale 2.0 HDi

oe: 450413

57785
revêtement de pédale 1.6 HDi

oe: 450431



57915
cylindre émetteur [avant] 1.6 BHDi 120-1.6 HDi-1.6 THP-1.6 VTi-2.0 BHDi 150-2.0 HDi-2.0 HDi Hybrid4 AWC

oe: 2182J6



05258
support echappement 1.6 HDi-2.0 HDi-2.2 HDi

oe: 1755H8

© INDUSTRIAL METALCAUCHO, S.L.U.



06308
support echappement [essieu arrière] 1.6 HDi-1.6 THP-1.6 VTi-2.0 HDi-2.2 HDi

oe: 1755N4

41041
support échappement 2.0 HDi

oe: 9678603580

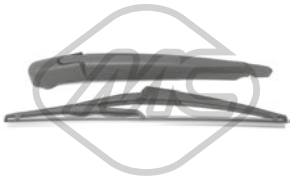

68035 L: 305 mm
bras + balai essuie-glace [arrière] 1.6 BHDi 120-1.6 HDi-1.6 THP-1.6 VTi-2.0 BHDi 150-2.0 BHDi 180-2.0 HDi-2.0 HDi Hybrid4 AWC-2.2 HDi

oe: 642237 -- 642391

84807
cable frein de stationnement 1.6 HDi-2.0 HDi-2.2 HDi

oe: 97324410 -- 522506



84837
cable frein de stationnement 1.6 HDi-2.0 HDi-2.2 HDi

oe: 9899992480 -- 4746.81



02351 Ø 41 mm Ø 47 mm
joint thermostat 2.0-2.0 T

oe: 134030 -- 133953



02361 Ø 51 mm Ø 58 mm
joint thermostat 2.0 16V

oe: 133992



03538
couvercle thermostat 2.0-2.0 T

oe: 1336.A1

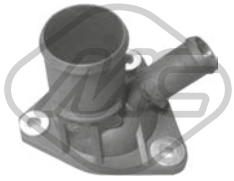

03539
couvercle thermostat 2.1 TD 12V

oe: 1336.C9



03548 Pression [bar]: 1.40
bouchon vase d'expansion 2.0-2.0 16V-2.0 T-2.1 D-2.1 TD 12V-2.1 TD-2.5 TD-3.0-3.0 SV 24-3.0 V6

oe: 1306.C7 -- 1306.84

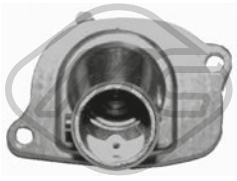

03756
couvercle thermostat 87 °C 3.0-3.0 SV 24

oe: 46737644 -- 7589135



08183 Ø 20.7 mm
durit de radiateur 2.1 TD 12V

oe: 1307W3



08313
durit de radiateur 2.1 TD 12V

oe: 1307AA



00667 Filetage: 16x150
bouchon carter d'huile 2.0-2.1 D-2.1 TD-3.0-3.0 SV 24

oe: 2221.11 -- 016393



02024 Ø 14 mm Ø 22 mm
rondelle carter 3.0 V6

oe: 0164.54



02452 Filetage: 14x125
bouchon carter d'huile 2.0-2.0 16V-2.0 T-2.1 D-2.1 TD 12V-2.1 TD

oe: 0311.18 -- 0311.38



06346
radiateur d'huile 2.0 16V-3.0 V6

oe: 2275.41





08491
durit recyclage 2.1 D-2.1 TD 12V-2.1 TD

oe: 1192K8



00016 Ø 3 mm Ø 7 mm L: 25 mm
bouchon retour carburant 2.0-2.0 16V-2.0 T-2.1 D-2.1 TD 12V-2.1 TD

oe: 1575.09

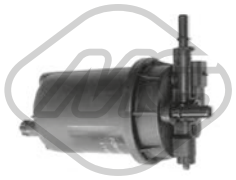

05393
filtre à carburant 2.5 TD

oe: 190653

© INDUSTRIAL METALCAUCHO, S.L.U.

SUSPENSION AVANT & SUPPORTS DE MOTEUR



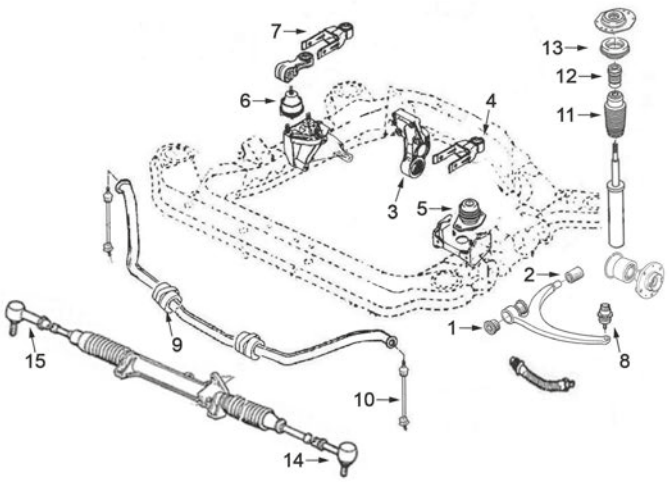

2.1 diesel moteur XUD11 || 2.0 essence 2.0 moteurs XU10J2 et XU-10J2TE (Turbo) || (versions non disponibles : turbo diesel moteur DK5ATE ni 3.0 essence V6)

1	04963	silentbloc
2	04962	silentbloc
3	02980	silentbloc support moteur arrière de '94
5	02943	support moteur G 2.1Diesel
6	02924	support moteur à droite 2.0 essence
	02944	support moteur à droite 2.1Diesel
9	02412	palier de barre stabilisatrice
10	04959	biellette de barre stabilisatrice
11	02933	cache poussière amortisseur AV
12	02934	butée polyuréthane amortisseur AV
13	04204	roulement support amortisseur
14	53019	rotule de direction gauche 112mm
15	53013	rotule de direction droite 112mm

C88M481SOPDP1 PEUGEOT 605 06/1989 - 09/1999

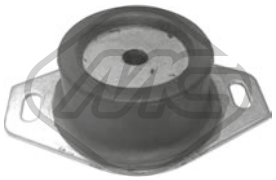

02794
support moteur [gauche]

oe: 1844.68

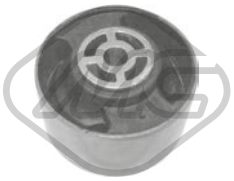

02869 Ø 10 mm Ø 70 mm L: 40| 53 mm
silentbloc support moteur [arrière] 2.0-2.0 16V-2.0 T-2.1 TD-2.5 TD-3.0-3.0 SV 24-3.0 V6

oe: 1809.45 -- 1807.47



02924
support moteur [droite] 2.1 D-2.1 TD 12V-2.1 TD

oe: 1827.26 -- 182714



02943
support moteur [gauche] 2.0-2.0 16V-2.0 T-2.1 D-2.1 TD 12V-2.1 TD-3.0-3.0 SV 24-3.0 V6

oe: 1827.16

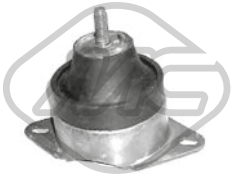

02944
support moteur [droite] 2.0-2.0 16V-2.0 T-2.1 D

oe: 1827.36 -- 1827.22



02980 Ø 10 mm Ø 70 mm
silentbloc [arrière avant] 2.0-2.0 16V-2.0 T

oe: 1809.21

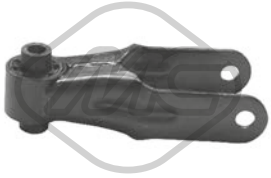

04745 Ø 10 mm
support moteur [arrière]

oe: 1854.24



02412 Ø 21 mm
palier barre stabilisatrice [essieu avant] 2.0-2.0 16V-2.0 T-2.1 D-2.1 TD 12V-2.1 TD-2.5 TD-3.0-3.0 SV 24-3.0 V6

oe: 5094.70 -- 5094.65

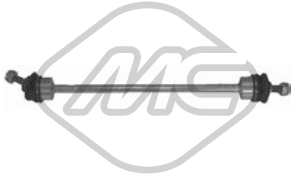

04959 L: 390 mm
biellette embout barre stabilisatrice [essieu avant] 2.0-2.0 16V-2.0 T-2.1 D-2.1 TD 12V-2.1 TD-2.5 TD-3.0-3.0 SV 24-3.0 V6

oe: 508749



04960 L: 85 mm
biellette barre stabilisatrice [essieu arrière gauche] 2.0-2.0 16V-2.0 T-2.1 D-2.1 TD 12V-2.1 TD-2.5 TD-3.0-3.0 SV 24-3.0 V6

oe: 5178.43



04961 L: 85 mm
biellette barre stabilisatrice [essieu arrière droit] 2.0-2.0 16V-2.0 T-2.1 D-2.1 TD 12V-2.1 TD-2.5 TD-3.0-3.0 SV 24-3.0 V6

oe: 5178.44



04962 Ø 20 mm Ø 50 mm
silentbloc triangle [essieu avant] 2.0 T-2.1 D-2.1 TD 12V-2.1 TD-2.5 TD-3.0-3.0 SV 24

oe: 352396

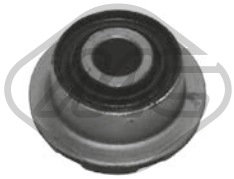

04963 Ø 14 mm Ø 40|54 mm
silentbloc triangle [essieu avant inférieur] 2.0-2.0 16V-2.0 T-2.1 D-2.1 TD 12V-2.1 TD-2.5 TD-3.0-3.0 SV 24-3.0 V6

oe: 3523.43

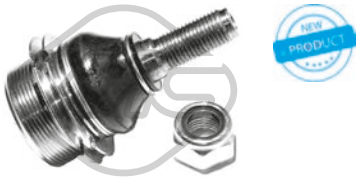

53031
rotule de suspension [essieu avant] 2.0-2.0 16V-2.0 T-2.1 D-2.1 TD 12V-2.1 TD-2.5 TD-3.0-3.0 SV 24-3.0 V6

oe: 3640.71

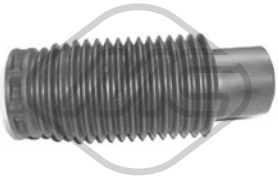

02933
soufflet amortisseur [essieu avant] 2.0-2.0 16V-2.0 T-2.1 D-2.1 TD 12V-2.1 TD-2.5 TD-3.0-3.0 SV 24-3.0 V6

oe: 525433 -- 525426

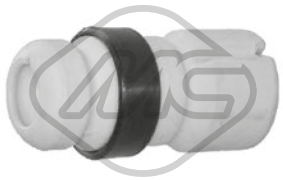

02934
butée amortisseur [essieu avant] 2.0-2.0 16V-2.0 T-2.1 D-2.1 TD 12V-2.1 TD-2.5 TD-3.0-3.0 SV 24-3.0 V6

oe: 5033.40



04204 Ø 108 mm Ø 144,5 mm
roulement support amortisseur [essieu avant] 2.0-2.0 16V-2.0 T-2.1 D-2.1 TD 12V-2.1 TD-2.5 TD-3.0-3.0 SV 24-3.0 V6

oe: 5035.32

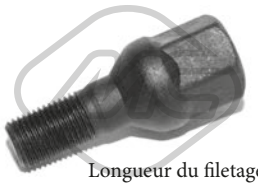

Longueur du filetage [mm]: 17
05454 Filetage [mm]:: M 12 x 1,25
ecrou de roue [avant et arrière] 2.0-2.0 16V-2.0 T-2.1 D-2.1 TD 12V-2.1 TD-2.5 TD-3.0-3.0 SV 24-3.0 V6

oe: 5405.35



96096 L: 220 mm
flexible de frein [des deux côtés du pont arrière] 2.0-2.0 16V-2.0 T-2.1 D-2.1 TD 12V-2.1 TD-2.5 TD-3.0-3.0 SV 24-3.0 V6

oe: 480647 -- 480640



96170 L: 580 mm
flexible de frein [des deux côtés de l'essieu avant] 2.0-2.0 16V-2.0 T-2.1 D-2.1 TD 12V-2.1 TD-2.5 TD-3.0-3.0 SV 24

oe: 480658



Ø 35 - 87 mm
01222 kit **00222**
kit soufflet transmission [côté roue des deux côtés de l'essieu avant] 2.0-2.0 16V-2.0 T-2.1 D-2.1 TD 12V-2.1 TD-2.5 TD-3.0-3.0 SV 24-3.0 V6

oe: 3293.03



Ø 22 - 75 mm
01362 kit **00362**
kit soufflet transmission [du côté boîte de vitesses des deux côtés de l'essieu avant]

oe: 95590794 -- 95025088



Ø 40 - 97 mm
01460 kit **00460**
kit soufflet transmission [côté roue des deux côtés de l'essieu avant] 2.5 TD

oe: 329334 -- 329302



Ø 38 - 85 mm
01467 kit **00467**
kit soufflet transmission [du côté boîte de vitesses des deux côtés de l'essieu avant] 2.5 TD

oe: 328780



Ø 23 - 88 mm
01708 kit **00708**
kit soufflet transmission [côté roue des deux côtés de l'essieu avant] 2.0

oe: 95644369 -- 3293.91



Ø 24 - 76 mm
01839 kit **00839**
kit soufflet transmission [du côté boîte de vitesses des deux côtés de l'essieu avant]

oe: 9609802380 -- 328779



Ø 26 - 97 mm
01943 kit
kit soufflet transmission [côté roue] 2.0-2.0 16V-2.0 T-2.1 D-2.1 TD 12V-2.1 TD-2.5 TD-3.0-3.0 SV 24-3.0 V6

oe:

© INDUSTRIAL METALCAUCHO, S.L.U.



Ø 25 - 90 mm

02305 kit **00080**

kit soufflet transmission [côté roue des deux côtés de l'essieu avant]

oe: 3293.96



Ø 28 - 75 mm

11036 kit **10036**

kit soufflet transmission [du côté boîte de vitesses des deux côtés de l'essieu avant] 2.0-2.0 16V-2.0 T-2.1 D-2.1 TD 12V-2.1 TD-2.5 TD-3.0-3.0 SV 24-3.0 V6

oe: 3287.77



Ø 11 - 39 mm

00844

soufflet direction [droite]

oe: 4066.16

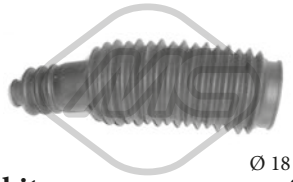

Ø 18 - 48 mm

01515 kit **00515**

kit soufflet crémaillère direction [gauche]

oe: 406642

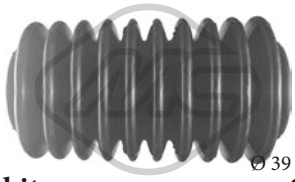

Ø 39 - 39 mm

01536 kit **00536**

kit soufflet crémaillère direction

oe: 4066.62 -- 4066.22



02931

ressort tendeur alternateur 2.1 D-2.1 TD 12V-2.1 TD

oe: 5751.44 -- 5751.81

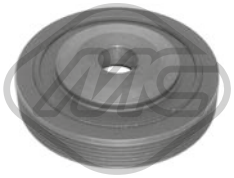

02976 Ø 153 mm - 6 gorges

poulie vilebrequin avec amortisseur de vibrations 2.1 TD 12V-2.1 TD

oe: 0515.J9

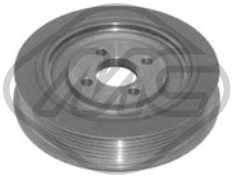

04201 Ø 147 mm - 6 gorges

poulie vilebrequin avec amortisseur de vibrations 2.5 TD

oe: 0515.H3

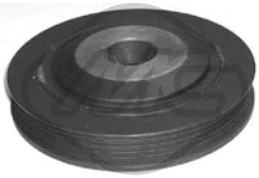

04411 Ø 146 mm - 5 gorges

poulie vilebrequin avec amortisseur de vibrations 2.1 D-2.1 TD 12V-2.1 TD

oe: 0515.F8



04481 Ø 127 mm - 6 gorges

poulie vilebrequin avec amortisseur de vibrations 2.0 16V

oe: 515.K6 -- 0515.K6



04485 Ø 127 mm - 6 gorges

poulie vilebrequin avec amortisseur de vibrations 2.0 T

oe: 515.H6 -- 0515.H6



06230 Ø 144 mm - 6 gorges

poulie vilebrequin avec amortisseur de vibrations 3.0 V6

oe: 0515S2

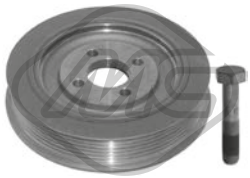

14201 Ø 147 mm - 6 gorges

kit poulie vilebrequin avec amortisseur de vibrations 2.5 TD

oe: 0515.H3



14481 Ø 127 mm - 6 gorges

kit poulie vilebrequin avec amortisseur de vibrations 2.0 16V

oe: 515.K6 -- 0515.K6



14485 Ø 127 mm - 6 gorges

kit poulie vilebrequin avec amortisseur de vibrations 2.0 T

oe: 515.H6 -- 0515.H6



04609 Ø 85 mm

galet tendeur alternateur 2.1 TD 12V

oe: 5751.38



04826 Ø 60 mm

galet tendeur alternateur 2.1 D-2.1 TD 12V-2.1 TD

oe: 5751.30

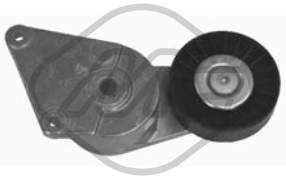

04895 Ø 90 mm

galet tendeur alternateur 2.0-2.0 16V-2.0 T

oe: 9609016880 -- 9626365280

© INDUSTRIAL METALCAUCHO, S.L.U.

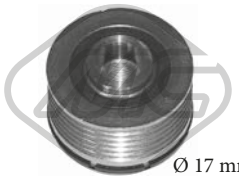

04915 Ø 17 mm Ø 54 mm - 5 Agorges
poulie alternateur

oe: 57054F



04916 Ø 17 mm Ø 54.5 mm - 6 Agorges
poulie alternateur

oe: 9949627



04929 Ø 17 mm Ø 90 mm
galet guide alternateur 2.0 16V

oe: 5751.20

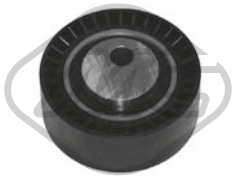

04995 Ø 70 mm
galet guide alternateur 2.1 D-2.1 TD 12V-2.1 TD

oe: 5751.29



02911 Ø 12 mm Ø 24 mm
douille, arbre de direction

oe: 4059.11 -- 4059.10



53013 L: 112 mm
rotule de direction [essieu avant droit] 2.0-2.0 16V-2.0 T-2.1 D-2.1 TD 12V-2.1 TD-2.5 TD-3.0-3.0 SV 24-3.0 V6

oe: 381730



53019 L: 112 mm
rotule de direction [essieu avant gauche] 2.0-2.0 16V-2.0 T-2.1 D-2.1 TD 12V-2.1 TD-2.5 TD-3.0-3.0 SV 24-3.0 V6

oe: 381742



04564
bague d'étanchéité, différentiel 2.0-2.0 16V-2.1 D

oe: 312144 -- 312146



02770
revêtement de pédale 2.0-2.0 16V-2.0 T-2.1 D-2.1 TD 12V-2.1 TD-2.5 TD-3.0-3.0 SV 24-3.0 V6

oe: 4504.12



02771
revêtement de pédale 2.0-2.0 16V-2.0 T-2.1 D-2.1 TD 12V-2.1 TD-2.5 TD-3.0-3.0 SV 24-3.0 V6

oe: 2130.13



02772
revêtement de pédale

oe: 160407



04044
jeu bagues embrayage 2.5 TD-3.0-3.0 SV 24-3.0 V6

oe: 2175.49 -- 2109.53

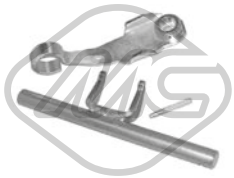

04052
fourchette embrayage

oe: 211525



04620 Ø 32 mm Ø 50 mm
bague d'étanchéité, différentiel 2.0-2.0 16V-2.0 T-2.1 D-2.1 TD 12V-2.1 TD-2.5 TD-3.0-3.0 SV 24-3.0 V6

oe: 312165 -- 312124



82718 L: 826/516 mm
cable commande d'embrayage 2.0-2.0 16V-2.0 T-2.1 D-2.1 TD 12V-2.1 TD-2.5 TD-3.0-3.0 SV 24-3.0 V6

oe: 2150.CC -- 2150.A3



00084
support echappement 2.0-2.0 16V-2.0 T-2.1 D-2.1 TD 12V-2.1 TD-2.5 TD-3.0-3.0 SV 24-3.0 V6

oe: 1755.59



00749 Ø 69 mm
collier de serrage échappement

oe: 171335 -- 171335

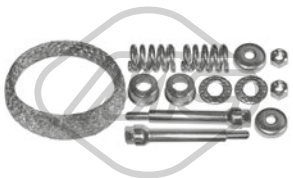

02940
kit montage collecteur 2.0-2.0 16V-2.0 T-2.1 TD 12V-2.1 TD

oe: 179880 -- 179875

© INDUSTRIAL METALCAUCHO, S.L.U.



02068
pompe lave-glaces 2.0-2.0 16V-2.0 T-2.1 D-2.1 TD 12V-2.1 TD-2.5 TD-3.0-3.0 SV 24-3.0 V6

oe: 6434.58



02072
pompe lave-glaces

oe: 9632984980 -- B000642880

© INDUSTRIAL METALCAUCHO, S.L.U.



02361 Ø 51 mm Ø 58 mm
joint thermostat 2.0 HDi-2.2 HDi

oe: 133992



03233
bride liquide refroidissement 83 °C 2.0 HDi

oe: 1336.S4 -- 1336.W7

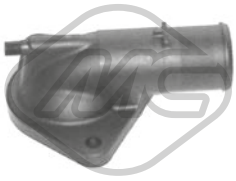

03556
couvercle thermostat 2.0 HDi

oe: 1336.R9



03560 Pression [bar]: 1,4
bouchon vase d'expansion 2.0-2.0 HDi-2.2 16V-2.2 HDi-2.7 HDi 24V-3.0 V6 24V

oe: 1306.E4 -- 1306.C9

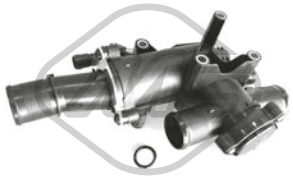

03787
bride liquide refroidissement 80 °C 2.0 HDi

oe: 1336Y9



03790
thermostat d'eau 89 °C 2.0-2.2 16V

oe: 1338A0



03881 Pression [bar]: 1,4
bouchon vase d'expansion 2.0-2.0 HDi-2.2 16V-2.2 HDi-2.7 HDi 24V-3.0 V6 24V

oe: 1306J5

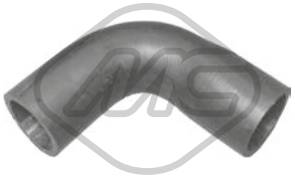

05118 Ø 32|36 mm L: 150 mm
durit de radiateur 2.0 HDi

oe: 1323.JG



07398
durit de radiateur 2.0 HDi

oe: 132337



07399
durit de radiateur 2.0 HDi

oe: 1323CR



08587
durit de radiateur [arrière] 2.0 HDi

oe: 1307PR



08601
durit de radiateur [supérieur] 2.0 HDi

oe: 1343AE



08668
durit de radiateur [Filtre à particules] 2.0 HDi

oe: 1317F0



08943
jeu de durit chauffage 2.0 HDi

oe: 1307WJ -- 1307WH



08950
durit de radiateur 2.2 HDi

oe: 1307.SK

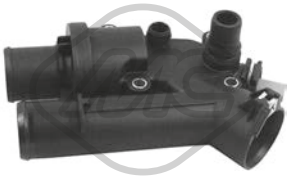

30232
bride liquide refroidissement 83 °C 2.2 HDi

oe: 1427919



03642
bouchon de remplissage d'huile 2.0 HDi-2.2 HDi

oe: 1180.F9



03659
bouchon de remplissage d'huile 2.0-2.2 16V

oe: 0258.56 -- 0258.65

© INDUSTRIAL METALCAUCHO, S.L.U.

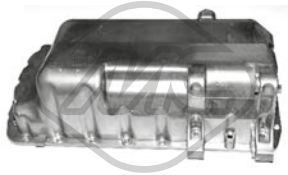

05398
carter d'huile 2.0 HDi

oe: 0301K2



50291 Nombre de connexions: 2
capteur température liquide refroidissement 2.0 HDi-2.2 16V-2.2 HDi

oe: 1338C1



00667 Filetage: 16x150
bouchon carter d'huile 2.7 HDi 24V-3.0 V6 24V

oe: 2221.11 -- 016393



02024 Ø 14 mm Ø 22 mm
rondelle carter 3.0 V6 24V

oe: 0164.54



02051 Ø 10 mm Ø 21 mm
rondelle cuivre 2.0 HDi-2.2 HDi

oe: 0313.40 -- 0313.33



02452 Filetage: 14x125
bouchon carter d'huile 2.0-2.0 HDi-2.2 16V-2.2 HDi

oe: 0311.18 -- 0311.38



02929 Filetage: M10x1,25
bouchon carter d'huile 2.0 HDi-2.2 HDi

oe: 0311.29

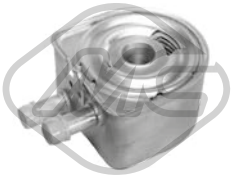

05401
radiateur d'huile 2.0 HDi-2.2 16V-2.2 HDi

oe: 1103.N1 -- 1103N1



06346
radiateur d'huile 3.0 V6 24V

oe: 2275.41

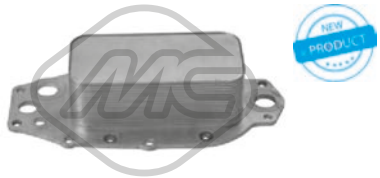

39021
radiateur d'huile 2.7 HDi 24V

oe: 1311309 -- C2S51204

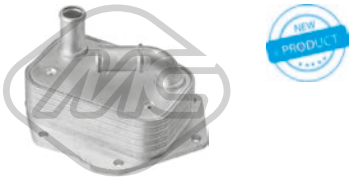

39045
radiateur d'huile 2.2 HDi

oe: 1492022 -- LR006653



39065
radiateur d'huile 2.0 HDi

oe: 3M5Q6714AA -- 1232498



05224 L: 537 mm
jauge de niveau d'huile 2.0

oe: 1174.E1 -- 1174.E2



39153 L: 599,2 mm
jauge de niveau d'huile 2.2 HDi

oe: 1174.F5



Type de fonctionnement: électrique
93032 Nombre de connexions: 5
vanne EGR avec joint d'étanchéite 2.0

oe: 1628.JF

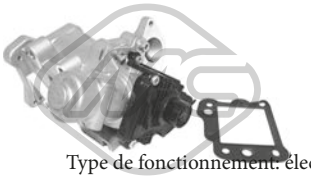

Type de fonctionnement: électrique
93052 Nombre de connexions: 5
vanne EGR avec joint d'étanchéite 2.2 HDi

oe: 1618.T1

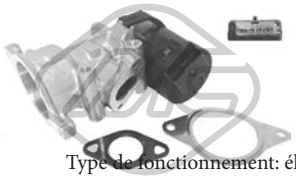

Type de fonctionnement: électrique
93053 Nombre de connexions: 5
vanne EGR avec joints 2.0 HDi

oe: 1618.S8 -- 1618.32

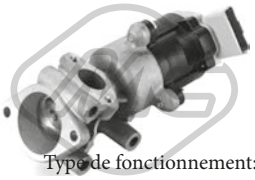

Type de fonctionnement: électrique
93072
vanne EGR sans joint d'étanchéite 2.7 HDi 24V

oe: 1618N7

© INDUSTRIAL METALCAUCHO, S.L.U.



03835 Ø 94 mm
filtre à carburant 2.0 HDi-2.2 HDi

oe: 96399841 -- 96387755



03876 Ø 155 mm
bouchon réservoir carburant 2.0-2.0 HDi-2.2 16V-2.2 HDi-2.7 HDi 24V-3.0 V6 24V

oe: 1531.24 -- 1531.20

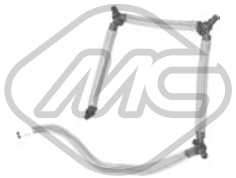

92046
raccord, injecteur 2.0 HDi

oe: 1574.HL



09535
durit turbo 2.0 HDi

oe: 9646798080 -- 9646798080



09923
durit turbo 2.0 HDi

oe: 0382AS

84851
cable d'accélération 2.0-2.0 HDi-2.2 16V-2.2 HDi-2.7 HDi 24V-3.0 V6 24V

oe: 1629.G1



92168
conduite huile turbo 2.0 HDi

oe: 0379.44



02794
support moteur [gauche] 2.0 HDi-2.2 16V

oe: 1844.68

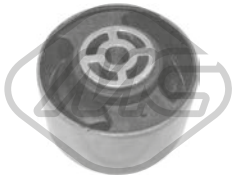

02869 Ø 10 mm Ø 70 mm L: 40| 53 mm
silentbloc support moteur [arrière] 2.0-2.0 HDi-2.2 16V-2.2 HDi

oe: 1809.45 -- 1807.47

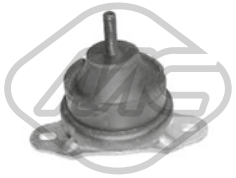

02942 Ø 93 mm
support moteur [droite] 2.2 HDi-3.0 V6 24V

oe: 1844.C0 -- 1844.91



02980 Ø 10 mm Ø 70 mm
silentbloc [arrière avant] 2.0-2.0 HDi-2.2 16V-2.2 HDi

oe: 1809.21

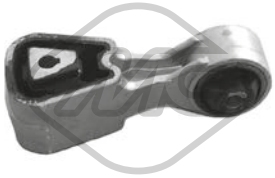

04005 Ø 10.15 mm L: 112 mm
support de bascule [droite] 2.0 HDi-2.2 HDi

oe: 1806.74 -- 1806.28



04614
support de bascule [droite] 2.0

oe: 1806.52



05231
silentbloc support moteur [arrière] 2.2 HDi

oe: 1809.42 -- 1809.41

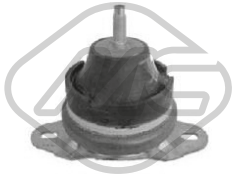

57436
support moteur [droite] 2.0-2.2 16V

oe: 1844.92



57437
support moteur [droite] 2.0 HDi

oe: 1844.93



02691 Ø 24 mm
palier barre stabilisatrice [essieu avant] 2.0-2.0 HDi-2.2 16V-2.2 HDi-2.7 HDi 24V-3.0 V6 24V

oe: 5094.84



02932 Ø 22 mm
palier barre stabilisatrice [essieu avant] 2.0-2.0 HDi-2.2 16V-2.2 HDi-2.7 HDi 24V-3.0 V6 24V

oe: 5094.54 -- 5094.77

© INDUSTRIAL METALCAUCHO, S.L.U.

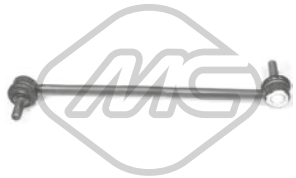

04046 L: 320 mm
biellette embout barre stabilisatrice [essieu avant] 2.0-2.0 HDi-2.2 16V-2.2 HDi-2.7 HDi 24V-3.0 V6 24V

oe: 5087.60 -- 5087.48



04960 L: 85 mm
biellette barre stabilisatrice [essieu arrière gauche] 2.0-2.0 HDi-2.2 16V-2.2 HDi-2.7 HDi 24V-3.0 V6 24V

oe: 5178.43

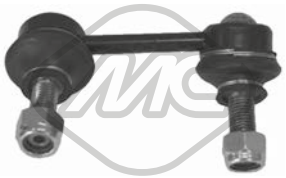

04961 L: 85 mm
biellette barre stabilisatrice [essieu arrière droit] 2.0-2.0 HDi-2.2 16V-2.2 HDi-2.7 HDi 24V-3.0 V6 24V

oe: 5178.44



04962 Ø 20 mm Ø 50 mm
silentbloc triangle [essieu avant] 2.0-2.0 HDi-2.2 16V-2.2 HDi-3.0 V6 24V

oe: 352396

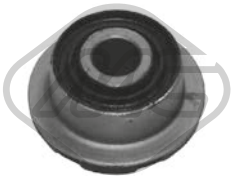

04963 Ø 14 mm Ø 40|54 mm
silentbloc triangle [essieu avant inférieur] 2.0-2.0 HDi-2.2 16V-2.2 HDi-2.7 HDi 24V-3.0 V6 24V

oe: 3523.43



53031
rotule de suspension [essieu avant] 2.0-2.0 HDi-2.2 16V-2.2 HDi-2.7 HDi 24V-3.0 V6 24V

oe: 3640.71

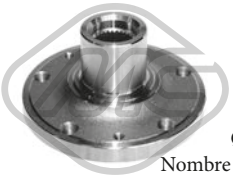

Ø 129.5 mm
Nombre de dents: 28
90107 H: 78.7 mm
moyeu de roue [des deux côtés de l'essieu avant] 2.0 HDi-2.2 16V-2.2 HDi-2.7 HDi 24V-3.0 V6 24V

oe: 3307.80

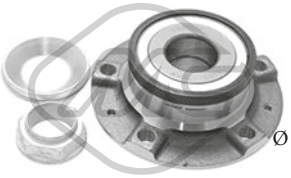

Ø 128 mm
90225
moyeu de roue [essieu arrière] 2.0 HDi-2.2 16V-2.2 HDi-2.7 HDi 24V-3.0 V6 24V

oe: 374887 -- 378484



74120 Ø 45 mm Ø 83 mm
kit de roulements de roue 2.0-2.0 HDi-2.2 16V-2.2 HDi-2.7 HDi 24V-3.0 V6 24V

oe: 3350.98 -- 3350.85



96096 L: 220 mm
flexible de frein [des deux côtés du pont arrière] 2.0-2.0 HDi-2.2 16V-2.2 HDi-3.0 V6 24V

oe: 480647 -- 480640



Ø 39 - 76 mm
01110 kit **00110**
kit soufflet transmission [du côté boîte de vitesses des deux côtés de l'essieu avant] 2.0 HDi-2.2 16V-2.2 HDi-2.7 HDi 24V-3.0 V6 24V

oe: 3287A4 -- 328796



Ø 29 - 77 mm
01226 kit **00226**
kit soufflet transmission [du côté boîte de vitesses des deux côtés de l'essieu avant] 2.2 HDi

oe: 3287C3 -- 3287C1



Ø 40 - 97 mm
01460 kit **00460**
kit soufflet transmission [côté roue des deux côtés de l'essieu avant] 2.0-2.0 HDi-2.2 16V-2.2 HDi-2.7 HDi 24V-3.0 V6 24V

oe: 329334 -- 329302



Ø 38 - 85 mm
01467 kit **00467**
kit soufflet transmission [du côté boîte de vitesses des deux côtés de l'essieu avant] 2.0-2.0 HDi-2.2 16V-2.2 HDi-3.0 V6 24V

oe: 328780



Ø 39 - 92 mm
11070 kit **10070**
kit soufflet transmission [côté roue des deux côtés de l'essieu avant] 2.0 HDi-2.2 16V-2.2 HDi-2.7 HDi 24V-3.0 V6 24V

oe: 9654894380 -- 3293.C6



Ø 21 - 58 mm
01125 kit **00125**
kit soufflet crémaillère direction 2.0-2.0 HDi-2.2 16V-2.2 HDi-2.7 HDi 24V-3.0 V6 24V

oe: 406674 -- 406664



02926 Ø 152 mm - 6 gorges
poulie vilebrequin avec amortisseur de vibrations 2.0 HDi-2.2 HDi

oe: 0515.G3



02928 Ø 153 mm - 6 gorges
poulie vilebrequin sans amortisseur de vibrations 2.0 HDi-2.2 HDi

oe: 0515V0 -- 0515V6

© INDUSTRIAL METALCAUCHO, S.L.U.

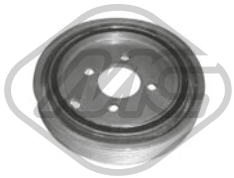

04443 Ø 149 mm - 6 gorges
poulie vilebrequin avec amortisseur de vibrations
2.0-2.2 16V

oe: 0515.S6 -- 0515.N3



04477 Ø 152 mm - 6 gorges
poulie vilebrequin avec amortisseur de vibrations
2.0 HDi-2.2 HDi

oe: 0515.S4 -- 0515.R9



04562 Ø 149 mm - 6 gorges
poulie vilebrequin avec amortisseur de vibrations
2.0-2.2 16V

oe: 0515.R1



04569 Ø 152 mm - 6 gorges
poulie vilebrequin avec amortisseur de vibrations
2.7 HDi 24V

oe: 0515.R4 -- 0515.P7



04738 Ø 157 mm - 6 gorges
poulie vilebrequin avec amortisseur de vibrations
2.0 HDi

oe: 0515.Q8 -- 0515.T6

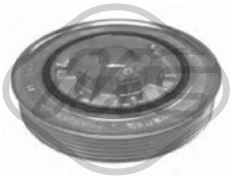

05842 Ø 158 mm - 6 gorges
poulie vilebrequin avec amortisseur de vibrations
2.2 HDi

oe: 0515.V3



05942 Ø 152 mm - 6 gorges
poulie vilebrequin avec amortisseur de vibrations
2.0 HDi

oe: 0515.V9



06000 Ø 163 mm - 6 gorges
poulie vilebrequin avec amortisseur de vibrations
2.0 HDi-2.2 HDi

oe: 0515V0 -- 0515V6

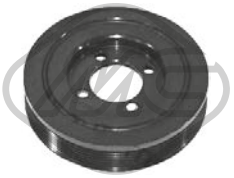

06230 Ø 144 mm - 6 gorges
poulie vilebrequin avec amortisseur de vibrations
3.0 V6 24V

oe: 0515S2

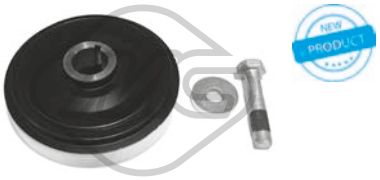

12926 Ø 152 mm - 6 gorges
kit poulie vilebrequin sans amortisseur de vibrations
2.0 HDi-2.2 HDi

oe: 0515.G3

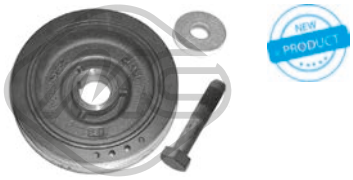

14477 Ø 152 mm - 6 gorges
kit poulie vilebrequin avec amortisseur de vibrations
2.0 HDi-2.2 HDi

oe: 0515.S4 -- 0515.R9



14569 Ø 152 mm - 6 gorges
kit poulie vilebrequin avec amortisseur de vibrations
2.7 HDi 24V

oe: 0515.R4 -- 0515.P7



16000 Ø 163 mm - 6 gorges
kit poulie vilebrequin avec amortisseur de vibrations
2.0 HDi-2.2 HDi

oe: 0515V0 -- 0515V6

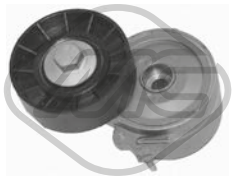

04807 Ø 70 mm
galet tendeur alternateur 2.0 HDi-2.2 HDi

oe: 96363551 -- 96344657



04995 Ø 70 mm
galet guide alternateur 2.0 HDi

oe: 5751.29

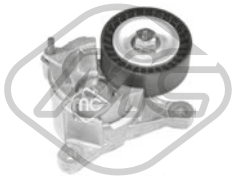

05489 Ø 65 mm
galet tendeur alternateur 2.0-2.2 16V

oe: 575161



05490 Ø 17 mm Ø 78 mm
galet tendeur 2.0-2.2 16V

oe: 5751.E4 -- 5751.60



06009 Ø 17 mm Ø 54,3 mm - 6 gorges
poulie alternateur 2.0 HDi-2.2 HDi

oe: 5705AS -- 5702E3

© INDUSTRIAL METALCAUCHO, S.L.U.



06016 Ø 17 mm Ø 54 mm - 6 gorges
poulie alternateur 2.0 HDi-2.2 HDi

oe:



06152 Ø 17 mm Ø 54 mm - 6 Agorges
poulie alternateur 2.0 HDi-2.2 HDi

oe:



57157 Ø 10,0 mm Ø 60,0 mm
galet tendeur 2.0 HDi-2.2 HDi

oe: 9644258480 -- 0830.74



57473 Ø 65,00 mm
galet tendeur 2.2 HDi

oe: 5751.G0 -- 5751.F5

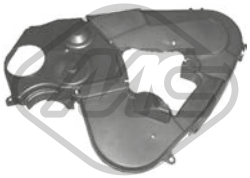

03699
jeu couvres courroie 2.0 HDi

oe: 0320.S7 -- 0320.N5



07118
κιτ χρονισμού καδένας 2.0 HDi-2.2 HDi

oe: 0849.23



02770
revêtement de pédale 2.0-2.0 HDi-2.2 16V-2.2 HDi-2.7 HDi 24V-3.0 V6 24V

oe: 4504.12

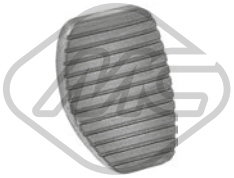

02771
revêtement de pédale 2.0-2.0 HDi-2.2 16V-2.2 HDi-2.7 HDi 24V-3.0 V6 24V

oe: 2130.13



04044
jeu bagues embrayage 2.0-2.0 HDi-2.2 16V-2.2 HDi-3.0 V6 24V

oe: 2175.49 -- 2109.53



04601
fourchette embrayage 2.0-2.2 16V

oe: 211766



04620 Ø 32 mm Ø 50 mm
bague d'étanchéité, différentiel 2.0-2.0 HDi-2.2 16V-2.2 HDi-3.0 V6 24V

oe: 312165 -- 312124



05339
douille de guidage embrayage 2.0 HDi-2.2 HDi

oe: 2105.50



05935 Ø 23,81 mm
cylindre récepteur 2.0-2.0 HDi-2.2 16V-2.2 HDi-3.0 V6 24V

oe: 2182.05

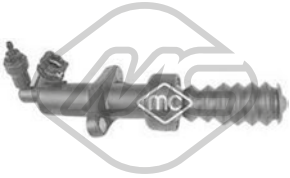

06128
cylindre récepteur 2.0-2.0 HDi-2.2 16V-2.2 HDi-3.0 V6 24V

oe: 2182.C1 -- 2182.95



04925
support echappement [avant] 2.0 HDi-2.2 HDi

oe: 1755K0 -- 175594



06167 L: 83,6 mm
interrupteur feux de frein 2.0-2.0 HDi-2.2 16V-2.2 HDi-2.7 HDi 24V-3.0 V6 24V

oe: 4534.40 -- 9643478880



04479 L: 50,4 mm
cache moteur 2.0 HDi

oe: 0137.F6 -- 0137.11



02072
pompe lave-glaces 2.0-2.0 HDi-2.2 16V-2.2 HDi-2.7 HDi 24V-3.0 V6 24V

oe: 9632984980 -- B000642880

© INDUSTRIAL METALCAUCHO, S.L.U.



03891
bouchon réservoir eau nettoyage 2.0-2.0 HDi-2.2 16V-2.2 HDi-2.7 HDi 24V-3.0 V6 24V

oe: 6432.30

© INDUSTRIAL METALCAUCHO, S.L.U.

CIRCUIT D'EAU

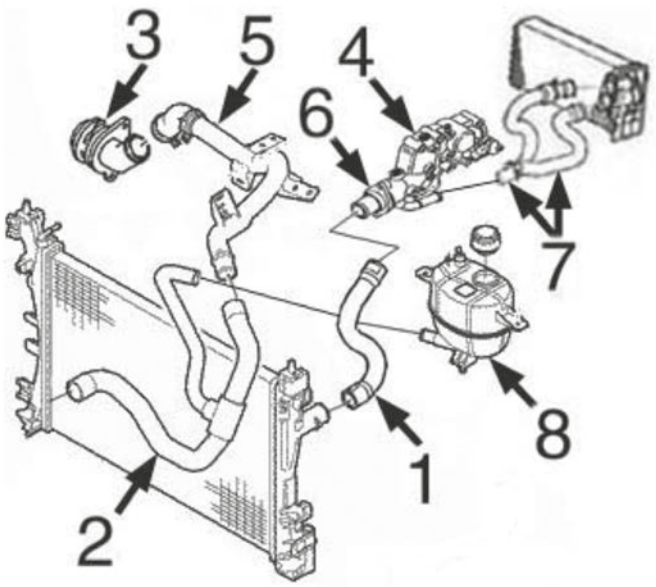

moteur essence 1.4/8v (PSA) :

4	03791	bride de thermostat
8	03795	bouchon de vase d'expansion
	03874	vase d'expansion

C88M6737M8144CAP1 PEUGEOT BIPPER 02/2008 -

CIRCUIT D'EAU

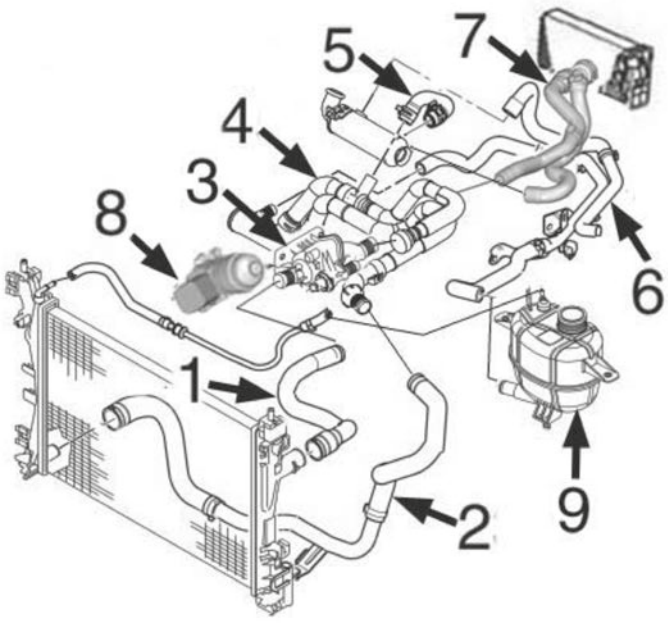

moteur diesel 1.4HDi-DV4 (PSA) :

3	03774	bride de thermostat
4	03784	jeu tubes de pompe à thermostat
5	09202	durit de tube à filtre
8	05739	radiateur d'huile
9	03795	bouchon de vase d'expansion
	03874	vase d'expansion

C88M6737M8144CAP2 PEUGEOT BIPPER 02/2008 -

CIRCUIT D'EAU

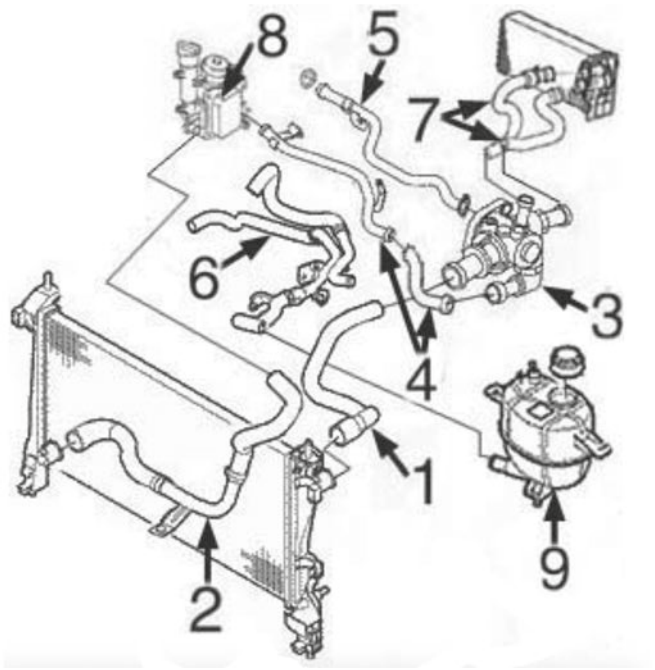

moteur diesel 1.3D-F13DTE5 (FIAT) :

4	03215	tube métallique de thermostat a échangeur
5	03214	tube métallique à pompe de l'eau
8	05731	échangeur thermique de l'eau/huile
9	03795	bouchon de vase d'expansion

C88M6737M8144CAP3 PEUGEOT BIPPER 02/2008 -

TUBES DE RECYCLAGES

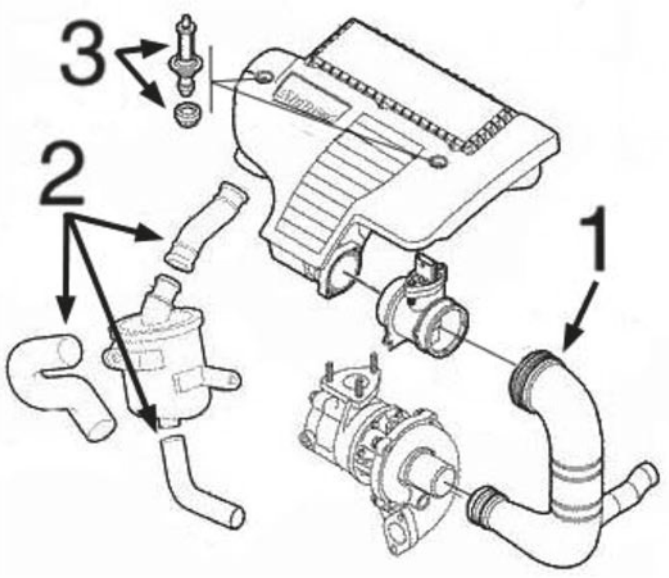

moteur 1.3D (FIAT) :

1	03875	durit filtre à air
3	05662	jeu de vis

C88M6737M8144DESVP1 PEUGEOT BIPPER 02/2008 -



03204
tube d'eau métallique

oe: 1351.VG -- 1351F5



03214
tube d'eau métallique 1.3 HDi 75

oe: 1610899980

© INDUSTRIAL METALCAUCHO, S.L.U.



03215
tube d'eau métallique 1.3 HDi 75

oe: 1342.20



03620
couvercle thermostat 89 °C 1.4

oe: 1336N5 -- 1336Q1



03641
bride liquide refroidissement

oe: 1206.96 -- 1201.C2



03774
bride liquide refroidissement 83 °C 1.4 HDi

oe: 1336.V6



03784
durit de radiateur 1.4 HDi

oe: 9641522280 -- 1336.X3

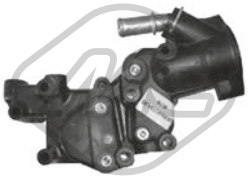

03791
bride liquide refroidissement 1.4

oe: 1336.P9 -- 1336.Y8



03795 Pression [bar]: 1,4
bouchon vase d'expansion 1.4-1.4 HDi

oe: 1306F8



03874
vase d'expansion 1.3 HDi 75-1.4-1.4 HDi

oe: 1323.CT



03886
bride liquide refroidissement 88 °C

oe: 93184200 -- 93184200



03933
couvercle thermostat 103 °C

oe: 1336Z2



07304
durit de radiateur [inférieur] 1.4 HDi

oe: 1351SY



07392
durit de radiateur [supérieur] 1.3 HDi 75

oe: 1351WP



07403
durit de radiateur 1.4 HDi

oe: 1343KQ



07458
durit de radiateur 1.3 HDi 75

oe: 1629059080 -- 1343LS



07462
durit de radiateur [inférieur] 1.3 HDi 75

oe: 1323JE -- 1606949880



07686
durit turbo 1.3 HDi 75

oe: 1613221880



09202
durit de radiateur 1.4 HDi

oe: 11537805997 -- 1317N7



03639
bouchon de remplissage d'huile 1.4

oe: 0258.55

© INDUSTRIAL METALCAUCHO, S.L.U.



03642
bouchon de remplissage d'huile 1.4 HDi

oe: 1180.F9

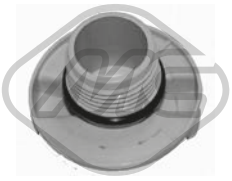

03685
bouchon de remplissage d'huile 1.3 HDi 75

oe: 1616315880 -- 1180T9



03837 Ø 80 mm
couvercle filtre huile 1.3 HDi 75-1.4

oe: 1103.P8 -- 1103.L7



03839 Ø 79 mm
couvercle filtre huile 1.4 HDi

oe: 1103K4



05397
carter d'huile 1.4 HDi

oe: 0301N1

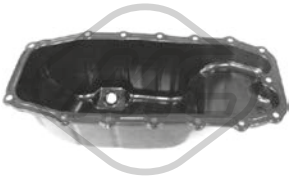

05915
carter d'huile 1.3 HDi 75

oe: 0301.R2



50291 Nombre de connexions: 2
capteur température liquide refroidissement 1.4 HDi

oe: 1338C1



00667 Filetage: 16x150
bouchon carter d'huile 1.4

oe: 2221.11 -- 016393



02024 Ø 14 mm Ø 22 mm
rondelle carter 1.4

oe: 0164.54



02051 Ø 10 mm Ø 21 mm
rondelle cuivre 1.4 HDi

oe: 0313.40 -- 0313.33



02929 Filetage: M10x1,25
bouchon carter d'huile 1.4 HDi

oe: 0311.29



05106 Filetage: 22x150
bouchon carter d'huile 1.3 HDi 75

oe: 0311.42

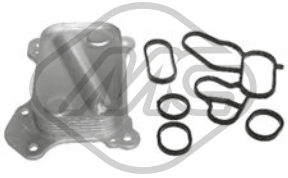

05731
radiateur d'huile 1.3 HDi 75

oe: 55197216 -- 55197216



05739
radiateur d'huile 1.4 HDi

oe: 1103.K2

04593 L: 490 mm
jauge de niveau d'huile 1.4

oe: 9651347480 -- 1174.82



05211 L: 452 mm
jauge de niveau d'huile 1.4 HDi

oe: 1174G3



05504 L: 660 mm
jauge de niveau d'huile 1.3 HDi 75

oe: 55191259 -- 55191259



09386
jeu de 3 durits vapeur

oe: 55185374 -- 55191438

© INDUSTRIAL METALCAUCHO, S.L.U.

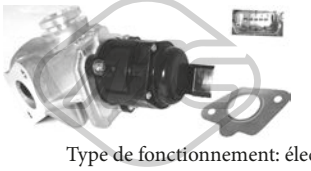

Type de fonctionnement: électrique

93045 Nombre de connexions: 5

vanne EGR avec joint d'étanchéite 1.3 HDi 75-1.4 HDi

oe: 1618.46 -- 9673258680



05391 Ø 107 mm

filtre à carburant 1.4-1.4 HDi

oe: 9646231080 -- 9641789680



92007

tuyauterie injection 1.4 HDi

oe: 1574T0

CIRCUIT TURBO COMPRESSEUR

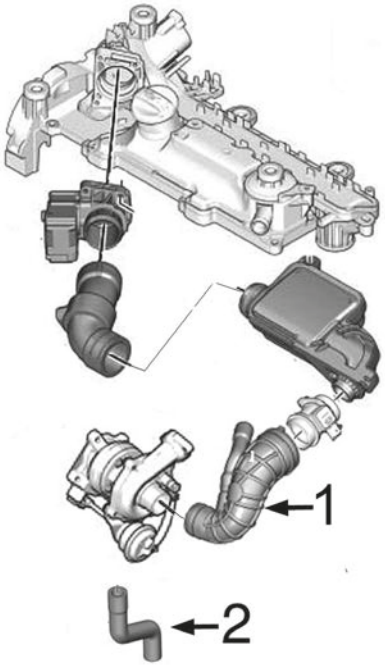

moteur 1.4HDi-PSA :

1	09226	tube de caudalimètre à Turbo
2	09635	tube de retour d'huile de turbo 68CH

C88M6737M8144TURBOP1 PEUGEOT BIPPER 02/2008 -



03875

durit turbo 1.3 HDi 75

oe: 51848880 -- 55193853



06501

durit admission air [Sortie] 1.4

oe: 1436P5



06502

tubo trenzado 9 xmm [entrée] 1.4

oe: 1436P7



09226
durit turbo 1.4 HDi

oe: 1434F6 -- 143413



09635
durit turbo [essieu avant] 1.4 HDi

oe: 037942



09901
durit turbo 1.3 HDi 75

oe: 0382RE



09912
durit turbo 1.4 HDi

oe: 0382LS



09914
durit turbo 1.4 HDi

oe: 0382LT



09916
durit turbo 1.4 HDi

oe: 0382LR

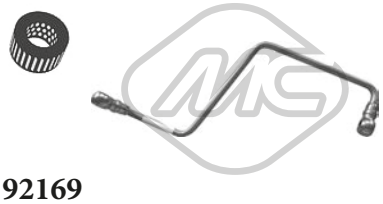

92169
conduite huile turbo 1.4 HDi

oe: 0379.62

SUSPENSION AVANT & SUPPORTS DE MOTEUR

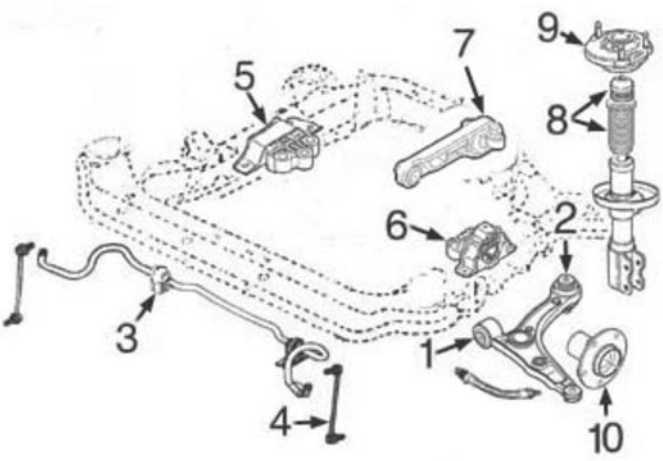

moteur essence : 1.4/8v (PSA) et moteurs diesel : 1.4HDi (PSA) - 1.3D F13DTE5 (FIAT)

1	05345	silentbloc
2	05473	silentbloc
3	05681	palier de barre stabilisatrice
5	05676	support moteur à droite 1.4HDi PSA
	05680	support moteur à droite 1.4/8v (PSA)
6	05596	support moteur G
7	05674	support moteur arrière 1.4/8v (PSA) et 1.4HDi PSA
	05675	support moteur arrière 1.3D FIAT
8	05606	kit butée amortisseur et cache poussière
9	05677	support amortiguador AV D
	05678	support amortisseur AV G
10	90010	Moyeu AV

C88M6737M8144SOPDP1 PEUGEOT BIPPER 02/2008 -

© INDUSTRIAL METALCAUCHO, S.L.U.

SUSPENSION ARRIERE

1	05682	silentbloc pont arrière
2	90116	moyeu de roue arrière avec roulement

C88M6737M8144SOPTP1 PEUGEOT BIPPER 02/2008 -

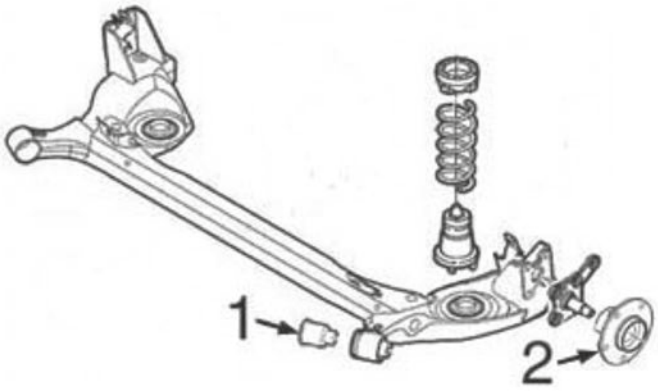



05596
support moteur [gauche] 1.3 HDi 75-1.4-1.4 HDi

oe: 52085828 -- 51782160



05674 L: 180 mm
support moteur [arrière] 1.4-1.4 HDi

oe: 1844.C6 -- 1844.C7



05675 L: 200 mm
support moteur [arrière] 1.3 HDi 75

oe: 1807.KA

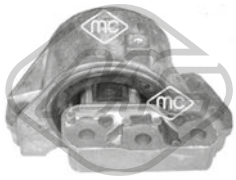

05676
support moteur [droite] 1.4 HDi

oe: 1807.GP

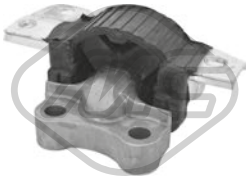

05680
support moteur [droite] 1.4

oe: 1807.GQ



06232
support moteur [supérieur] 1.4-1.4 HDi

oe: 1807.GR



05345 Ø 13 mm Ø 42,3 mm
silentbloc triangle [essieu avant] 1.3 HDi 75-1.4-1.4 HDi

oe: 3521S6 -- 3520W3



05473 Ø 12 mm Ø 72.9 mm
silentbloc triangle [des deux côtés de l'essieu avant] 1.3 HDi 75-1.4-1.4 HDi

oe: 3520W3 -- 3521S6

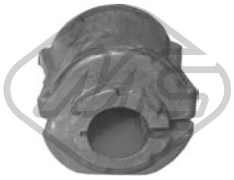

05681 Ø 21 mm L: 45 mm
palier barre stabilisatrice [essieu avant] 1.3 HDi 75-1.4-1.4 HDi

oe: 5094.E5

© INDUSTRIAL METALCAUCHO, S.L.U.



05682 Ø 12,9 mm Ø 68 mm L: 100 mm
silentbloc pont [essieu arrière] 1.3 HDi 75-1.4-1.4 HDi

oe: 5131.G8

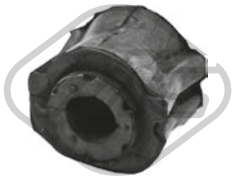

06431 Ø 20 mm L: 45 mm
palier barre stabilisatrice [des deux côtés de l'essieu avant] 1.4-1.4 HDi

oe: 5094.C8

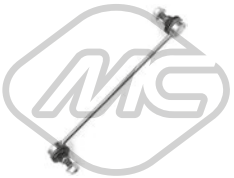

40060 L: 290 mm
biellette barre stabilisatrice [des deux côtés de l'essieu avant] 1.3 HDi 75-1.4-1.4 HDi

oe: 5087.79 -- 5087.70

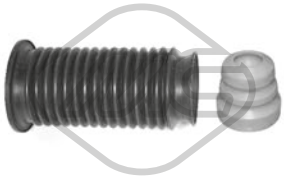

05606
jeu soufflet butée amortisseur [essieu avant] 1.3 HDi 75-1.4-1.4 HDi

oe: 525447 -- 5033F2

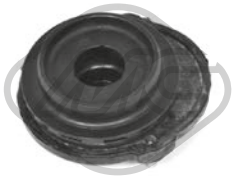

05677 Ø 12|18 mm Ø 47 mm
support amortisseur [essieu avant droit] 1.3 HDi 75-1.4-1.4 HDi

oe: 5038J8 -- 5038G3



05678 Ø 18 mm Ø 47 mm
support amortisseur [essieu avant gauche] 1.3 HDi 75-1.4-1.4 HDi

oe: 5038.J7 -- 5038G2



07885
butée amortisseur [des deux côtés du pont arrière] 1.3 HDi 75-1.4-1.4 HDi

oe: 5166A4



35051
butée amortisseur [des deux côtés du pont arrière] 1.3 HDi 75-1.4-1.4 HDi

oe: 5166A8



74004
roulement support amortisseur 1.3 HDi 75-1.4-1.4 HDi

oe: 1611405980 -- 1613980780



Ø 116 mm
Nombre de dents: 25
90010 H: 71.5 mm
moyeu de roue [essieu avant] 1.3 HDi 75-1.4 HDi

oe: 3307.A3



Ø 117,5 mm
90116 H: 62 mm
moyeu de roue [des deux côtés du pont arrière] 1.3 HDi 75-1.4-1.4 HDi

oe: 51759727 -- 46554134



90218 Ø 30 mm Ø 117 mm
moyeu de roue [des deux côtés du pont arrière] 1.3 HDi 75-1.4-1.4 HDi

oe: 374898

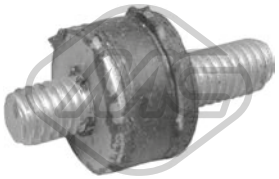

02823 Ø 15 mm
support

oe: SE3952110 -- 834976



74100 Ø 37 mm Ø 72 mm
kit de roulements de roue 1.3 HDi 75-1.4 HDi

oe: 332677



74131 Ø 52 mm
kit de roulements de roue [essieu arrière] 1.4 HDi

oe: 374839 -- 95608940



Ø 21 - 68 mm
01148 kit **00148**
kit soufflet transmission [du côté boîte de vitesses des deux côtés de l'essieu avant]

oe: 46307841 -- 46307841



Ø 24 - 80 mm
01155 kit **00155**
kit soufflet transmission [côté roue des deux côtés de l'essieu avant]

oe: 7701209924 -- 392417930R



Ø 22 - 74 mm
01157 kit **00157**
kit soufflet transmission [côté roue des deux côtés de l'essieu avant]

oe: 46307555 -- 46307575

© INDUSTRIAL METALCAUCHO, S.L.U.



01282 kit **00282** Ø 21 - 65 mm
kit soufflet transmission [du côté boîte de vitesses des deux côtés de l'essieu avant]

oe: 71771172 -- 46308326



04440 Ø 143 mm - 6 gorges
poulie vilebrequin avec amortisseur de vibrations 1.4

oe: 0515K1 -- 0515P5



04442 Ø 146 mm - 6 gorges
poulie vilebrequin avec amortisseur de vibrations 1.4

oe: 0515.P1 -- 0515.S1

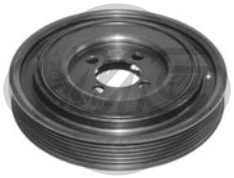

04719 Ø 164 mm - 6 gorges
poulie vilebrequin avec amortisseur de vibrations 1.3 HDi 75

oe: 1260185E00 -- 1260185E01



05202 Ø 158 mm - 6 gorges
poulie vilebrequin avec amortisseur de vibrations 1.4 HDi

oe: 0515.T3



14440 Ø 143 mm - 6 gorges
kit poulie vilebrequin avec amortisseur de vibrations 1.4

oe: 0515K1 -- 0515P5

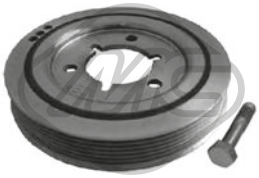

14442 Ø 146 mm - 6 gorges
kit poulie vilebrequin avec amortisseur de vibrations 1.4

oe: 0515.P1 -- 0515.S1

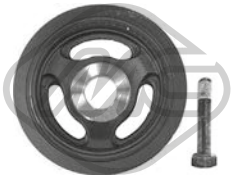

15202 Ø 158 mm - 6 gorges
kit poulie vilebrequin avec amortisseur de vibrations 1.4 HDi

oe: 0515.T3



05421 Ø 60 mm
galet tendeur alternateur 1.4

oe: 5751.C8 -- 5751.97

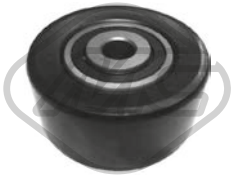

05428 Ø 60 mm
galet tendeur 1.4

oe: 1611422980 -- 5751.G3



05450 Ø 10 mm Ø 60 mm
galet tendeur 1.4 HDi

oe: 5751.F4 -- 5751.87



05658 Ø 65 mm
galet tendeur alternateur

oe: 51821652 -- 9S516A228BA



05671 Ø 16 mm Ø 54 mm - 6 Agorges
poulie alternateur 1.3 HDi 75

oe: 77362721 -- 77367129



06009 Ø 17 mm Ø 54,3 mm - 6 Agorges
poulie alternateur 1.4 HDi

oe: 5705AS -- 5702E3



06196 Ø 60 mm
galet tendeur alternateur 1.4 HDi-1.4

oe: 5751.F3



57150 Ø 60,0 mm
galet tendeur 1.4 HDi

oe: 829.88 -- 0829.88



57151 Ø 60,0 mm
galet tendeur 1.4

oe: 829.90 -- 0829.90

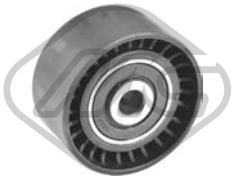

57156 Ø 10,0 mm Ø 60,0 mm
galet tendeur 1.4 HDi

oe: 0830.48

© INDUSTRIAL METALCAUCHO, S.L.U.



03697
jeu couvres courroie 1.4

oe: 0320.L3 -- 0320.S2



03869
jeu couvres courroie 1.4 HDi

oe: 0320.Y1 -- 0320.S5

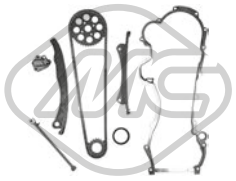

05239
kit de distribution 1.3 HDi 75

oe: 0818.45 -- 0513.E4



05350 Ø 29,9 mm Ø 100,4 mm
pignon distributeur 1.4 HDi

oe: 9810698080 -- 9656584580



04564
bague d'étanchéité, différentiel 1.4-1.4 HDi

oe: 312144 -- 312146



04424 Ø 22,0|24 mm L: 57 mm
douille de guidage embrayage 1.4-1.4 HDi

oe: 2105.38 -- 2105.14



04600
fourchette embrayage 1.4-1.4 HDi

oe: 211761

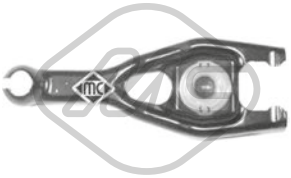

05174
fourchette embrayage 1.4-1.4 HDi

oe: 2117.63

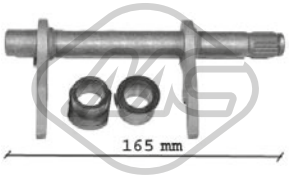

05707 L: 165|164 mm
fourchette embrayage 1.3 HDi 75

oe: 2117.71 -- 46784964



05715 Ø 21,5 mm Ø 40 mm
douille de guidage embrayage 1.3 HDi 75

oe: 46411140 -- 46411140



57916
cylindre émetteur [avant] 1.3 HDi 75-1.4-1.4 HDi

oe: 2182.F6 -- 1613489880



05533
support echappement [centre] 1.4 HDi

oe: 1755.S8 -- 1755L8

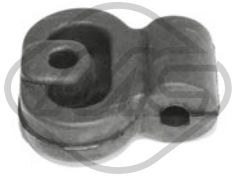

05558
support echappement 1.4-1.4 HDi

oe: 1755.S7 -- 1755Q5



05662
butée élastique, cache moteur 1.3 HDi 75

oe: 51818285 -- 5850817



02073
pompe lave-glaces 1.3 HDi 75-1.4-1.4 HDi

oe: 6434C9



50298 L: 1070 mm
capteur ABS 1.3 HDi 75-1.4-1.4 HDi

oe: 4545.J9 -- 4545.J5

© INDUSTRIAL METALCAUCHO, S.L.U.

CIRCUIT D'EAU

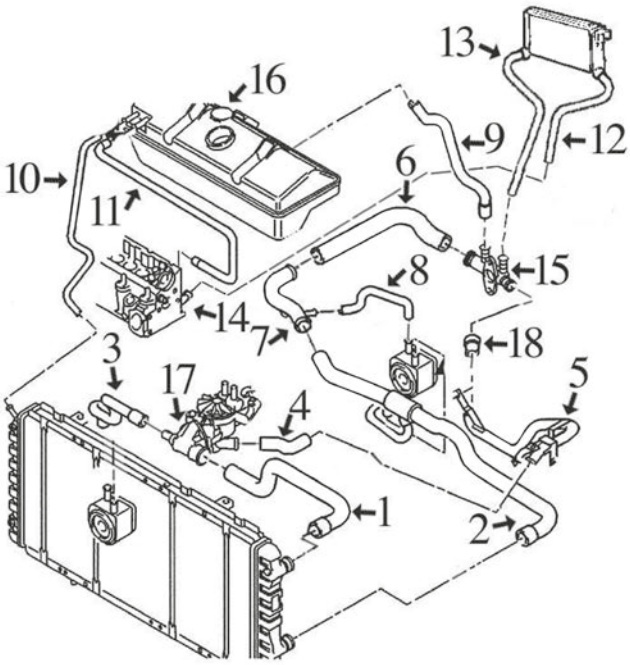

moteurs PSA 1.9 D (XUD9) et 1.9 TD (XUD9TE) :

1	08500	durit radiateur sup.
2	08502	durit radiateur inf.
3	08506	durit de thermostat à échangeur
4	08183	durit -'98
	08480	durit '98-
6	08505	durit de tube métallique à raccord plastique
7	03131	durit refroidissement
8	08501	durit de échangeur à tube métallique
9	08507	durit vase d'expansion
12	08537	durit de chauffage à culasse
13	08538	durit de chauffage à raccord plastique
15	03503	bride liquide refroidissement
16	03572	bouchon de vase d'expansion 1.0 bar
	03816	vase d'expansion
17	03546	bride de thermostat
18	08312	durit de tube métallique à raccord plastique

C88M406M1909M4055M4891M4892M4907CAP1 PEUGEOT BOXER I/II 03/1994 - 04/2006

CIRCUIT D'EAU

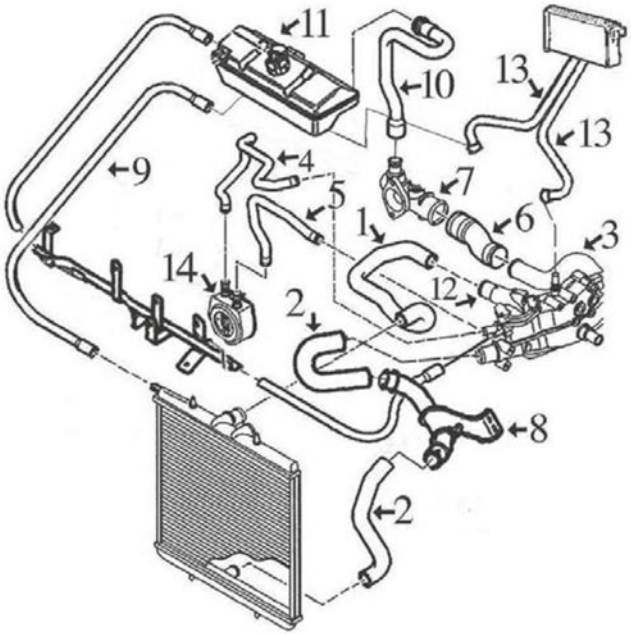

moteurs PSA 2.0HDi (DW10TD) et 2.2HDi (DW12TED) :

1	08897	durit radiateur sup.
2	08898	durit plus bas radiateur (2 tronçons)
3	03139	tube d'eau métallique 2.0HDi
	03174	tube d'eau métallique 2.2HDi
4	08554	durit de échangeur à thermostat
5	08586	durit de échangeur à thermostat
6	08587	durit de tube métallique à bride pompe 2.0HDi
	08950	durit de tube métallique à bride pompe 2.2HDi
8	03169	tube d'eau métallique raccord durit plus bas
11	03572	bouchon de vase d'expansion
	03816	vase d'expansion
13	08946	jeu durit de chauffage
14	05401	radiateur d'huile

C88M406M1909M4055M4891M4892M4907CAP2 PEUGEOT BOXER I/II 03/1994 - 04/2006

CIRCUIT D'EAU

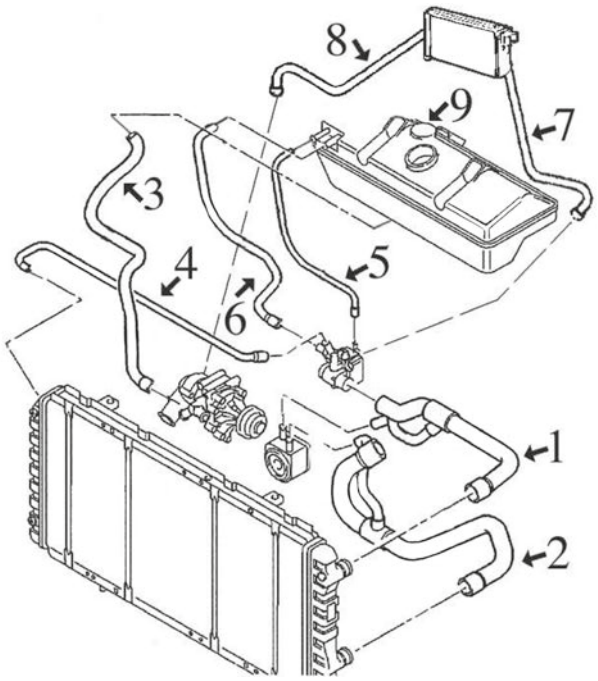

motores SOFIM 2.5 D (DJ5) y 2.5 TurboD (DJ5T) jusqu'à '97:

1	08495	durit radiateur sup.
2	08496	durit plus bas radiateur 2.5 Diesel
	08498	durit plus bas radiateur 2.5 TurboD
3	08497	durit de pompe de l'eau à vase
4	08499	durit de thermostat a radiateur
6	08503	durit de vase expansion à thermostat
7	08508	durit de chauffage à thermostat
8	08509	durit de chauffage à pompe de l'eau
9	03572	bouchon de vase d'expansion 1.0 bar
	03816	vase d'expansion

C88M406M1909M4055M4891M4892M4907CAP3_PEUGEOT BOXER I/II 03/1994 - 04/2006

CIRCUIT D'EAU

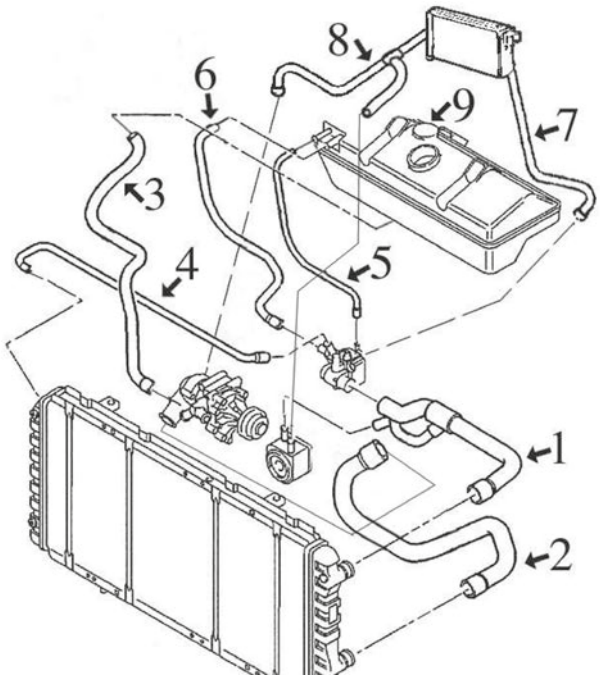

moteurs SOFIM 2.5 TurboD (DJ5T) depuis '97:

1	08495	durit radiateur sup.
2	08901	durit radiateur inf.
3	08497	durit de pompe de l'eau à vase
4	08499	durit de thermostat a radiateur
6	08503	durit de vase expansion à thermostat
7	08929	durit de chauffage à thermostat
8	08932	durit de chauffage à pompe de l'eau
9	03572	bouchon de vase d'expansion 1.0 bar
	03816	vase d'expansion

C88M406M1909M4055M4891M4892M4907CAP4_PEUGEOT BOXER I/II 03/1994 - 04/2006

© INDUSTRIAL METALCAUCHO, S.L.U.

CIRCUIT D'EAU

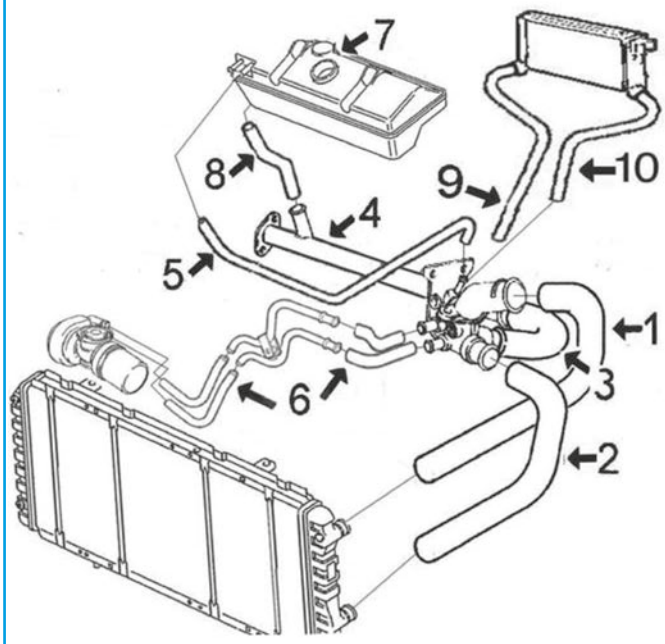

moteurs SOFIM 2.3TD - 2.8 - 2.8TD et 2.8HDi :

1	08842	durit radiateur sup.
2	08843	durit radiateur inf.
3	08832	durit
4	03124	durit refroidissement
6	08835	jeu de 4 durits
7	03572	bouchon de vase d'expansion
	03816	vase d'expansion
9	08840	durit de chauffage à culasse
10	08841	durit de chauffage à thermostat

C88M406M1909M4055M4891M4892M4907CAP5 PEUGEOT BOXER I/II 03/1994 - 04/2006

TUBES DE RECYCLAGES

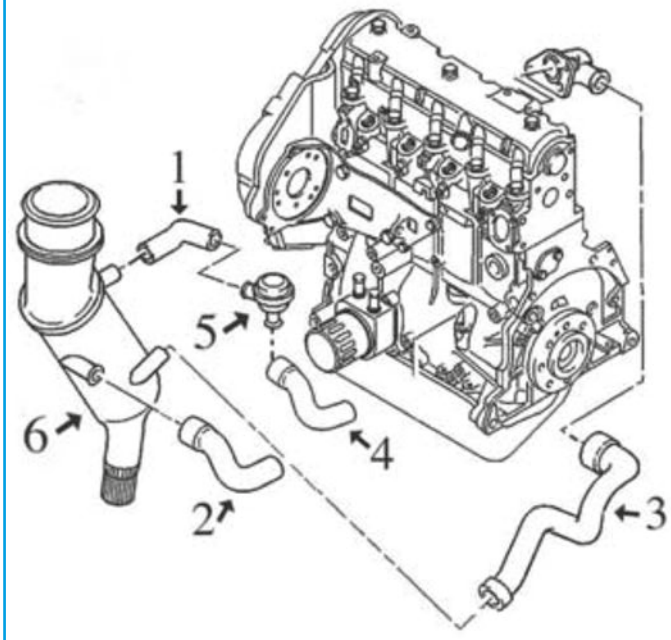

moteurs 1.9 Diesel (XUD9) et TurboD (XUD9TE) (moteurs PSA)

1	08167	durit de décanteur à régulateur moteur 1.9 D
	08492	durit de décanteur a régulateur moteur 1.9 TD
3	08494	durit de décanteur à culasse D + TD
4	08493	durit de régulateur à filtre air TD
5	03637	vanne surpression
6	03666	décanteur complète avec bouchon et joint torique

C88M406M1909M4055M4891M4892M4907DESVP1 PEUGEOT BOXER I/II 03/1994 - 04/2006



02351 Ø 41 mm Ø 47 mm
joint thermostat 2.0 i-2.0-2.0 i 4x4

oe: 134030 -- 133953



02361 Ø 51 mm Ø 58 mm
joint thermostat 1.9 D-1.9 TD-1.9 TD 4x4-2.0 HDi-2.2 HDi

oe: 133992



03037
thermostat d'eau 82 °C 2.0 i-2.0-2.0 i 4x4

oe: 96178080 -- 1338.37



03057
tube métallique

oe: 1307W2



03059 Ø 20 mm
manchon

oe: 024542

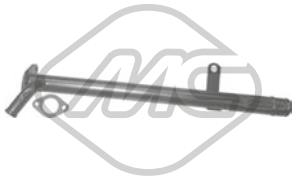

03124
tube d'eau 1.9 D-2.5 D-2.5 TD-2.5 TD 4x4-2.5 D 4x4-2.5 TDI 4x4-2.5 TDI-2.8 D-2.8 HDi-2.8 HDi 4x4

oe: 120519



03131
tube d'eau métallique 1.9 D-1.9 TD

oe: 1307.Z1

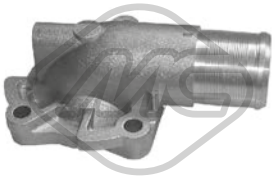

03135
couvercle thermostat

oe: 1336.P2



03139
tube d'eau métallique 2.0 HDi

oe: 1307YZ



03169
tube 2.0 HDi-2.2 HDi

oe: 1328556080 -- 1307XX



03171 L: 120 mm
manchon 1.9 D-1.9 TD-1.9 TD 4x4

oe: 1336.N7



03174
tube d'eau métallique 2.2 HDi

oe: 1307.SJ



03503
bride liquide refroidissement 1.9 D-1.9 TD-1.9 TD 4x4

oe: 1336.G4

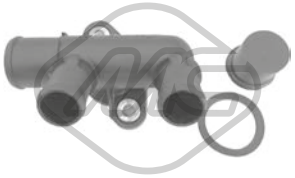

03523
bride liquide refroidissement

oe: 1339.79 -- 1336J7



03538
couvercle thermostat 2.0 i-2.0-2.0 i 4x4

oe: 1336.A1

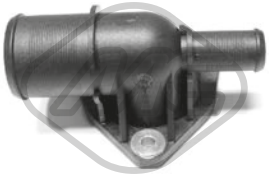

03546
couvercle thermostat 1.9 D-1.9 TD-1.9 TD 4x4

oe: 1336.G3



03572 Pression [bar]: 1
bouchon vase d'expansion 1.9 D-1.9 TD-2.0 i-2.0 HDi-2.0 i 4x4-2.5 D-2.5 D 4x4-2.5 TD-2.8 HDi-2.8 HDi 4x4

oe: 1306.E1 -- 1306.E7

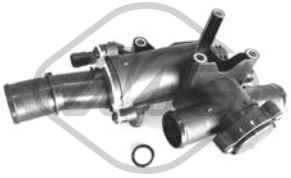

03787
bride liquide refroidissement 80 °C 1.9 D-1.9 TD-1.9 TD 4x4-2.0 HDi-2.0-2.0 i-2.0 i 4x4-2.2 HDi-2.5 D-2.5 D 4x4-2.5 TD 4x4-2.5 TDI 4x4-2.5 TD-2.5 TDI-2.8 HDi-2.8 HDi 4x4
oe: 1336Y9



03816
vase d'expansion 1.9 D-1.9 TD-1.9 TD 4x4-2.0 HDi-2.2 HDi-2.5 D 4x4-2.5 TD 4x4-2.5 D-2.5 TD-2.5 TDI 4x4-2.5 TDI-2.8 HDi 4x4-2.8 HDi

oe: 1323.J7 -- 1323J6



07300
durit de radiateur 2.0 HDi-2.2 HDi

oe: 1307YF

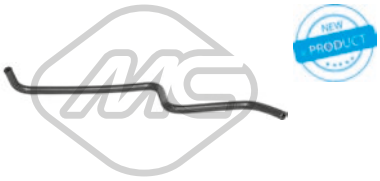

07395
durit de radiateur 2.0 HDi-2.2 HDi-2.8 HDi-2.8 HDi 4x4

oe: 1351JK

© INDUSTRIAL METALCAUCHO, S.L.U.



07496
durit de radiateur 2.0 HDi-2.2 HDi

oe: 1307XZ



08183 Ø 20.7 mm
durit de radiateur 1.9 D-1.9 TD-1.9 DT 4x4-1.9 TD 4x4

oe: 1307W3



08312
durit de radiateur 1.9 D-1.9 TD-1.9 DT 4x4-1.9 TD 4x4

oe: 1307W4

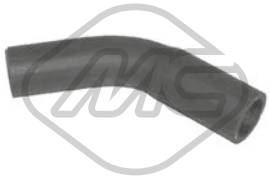

08480
durit de radiateur 1.9 D-1.9 TD

oe: 1307HZ



08495
durit de radiateur [supérieur] 2.5 TD-2.5 TD 4x4-2.5 TDI-2.5 TDI 4x4

oe: 1343K3

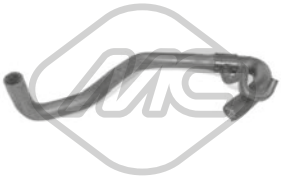

08496
durit de radiateur [inférieur] 2.5 TD-2.5 TD 4x4-2.5 TDI-2.5 TDI 4x4

oe: 1351K6



08497
durit de radiateur 2.5 D-2.5 D 4x4-2.5 TD-2.5 TD 4x4-2.5 TDI

oe: 131770



08498
durit de radiateur [inférieur] 2.5 TD-2.5 TD 4x4

oe: 1351K5

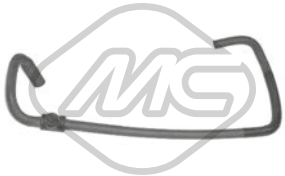

08499
durit de radiateur 1.9 D-1.9 TD-2.5 D-2.5 TD

oe: 131761

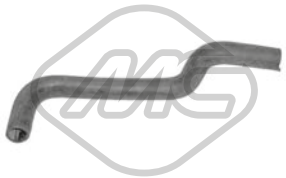

08500
durit de radiateur [supérieur] 1.9 D-1.9 TD

oe: 1343.K6



08502
durit de radiateur [inférieur] 1.9 D-1.9 TD-1.9 TD 4x4

oe: 1351R7



08504
durit de radiateur 1.9 D-1.9 TD

oe: 1307.KN -- 1307QF



08505
durit de radiateur [supérieur] 1.9 D-1.9 TD-1.9 TD 4x4

oe: 1307Z4



08507
durit de radiateur 1.9 D-1.9 TD

oe: 1307Z6



08508
durit chauffage 2.5 D-2.5 D 4x4-2.5 TD-2.5 TD 4x4

oe: 6464CE



08554
durit échangeur 2.0 HDi-2.2 HDi

oe: 1307RR

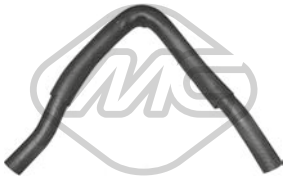

08586
durit échangeur 2.0 HDi-2.2 HDi

oe: 1307RZ



08587
durit de radiateur [arrière] 2.0 HDi

oe: 1307PR

© INDUSTRIAL METALCAUCHO, S.L.U.



08819
durit de radiateur 1.9 D-1.9 TD

oe: 7721395 -- 60812417



08832
durit de radiateur 2.5 D-2.5 TD-2.8 HDi

oe: 1317A6



08835
durit de radiateur 2.5 D-2.5 TD-2.8 HDi

oe: 1317C2 -- 1317A9



08837
durit de radiateur 1.9 D-1.9 TD

oe: 130741

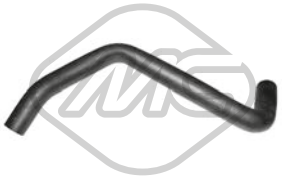

08839
durit de radiateur [inférieur] 1.9 D-1.9 TD

oe: 1308316080



08842
durit de radiateur [supérieur] 2.5 TD-2.5 D-2.5 TDI-2.8 HDi

oe: 1317A5



08843
durit de radiateur [inférieur] 2.5 D-2.5 TD-2.5 TDI-2.8 HDi

oe: 1317A4



08897 Ø 36 mm
durit de radiateur [supérieur] 2.0 HDi-2.2 HDi

oe: 1343FG



08898
durit de radiateur [inférieur] 2.0 HDi-2.2 HDi

oe: 1351PP -- 1307ZY



08901
durit de radiateur [inférieur] 2.5 TDI-2.5 TDI 4x4

oe: 1351X5

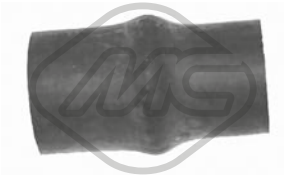

08950
durit de radiateur 2.2 HDi

oe: 1307.SK



30294
thermostat 82 °C 2.8 D-2.8 HDi-2.8 HDi 4x4

oe: 133890 -- 500329622



08501
durit échangeur 1.9 D-1.9 TD

oe: 1307Z0



08503
durit 2.5 D-2.5 TD

oe: 131771



08506
durit 1.9 D-1.9 TD

oe: 1307Z8



08509
durit chauffage 2.5 D-2.5 TD

oe: 6464ZA



08537
durit chauffage 1.9 D-1.9 TD

oe: 6464.CG

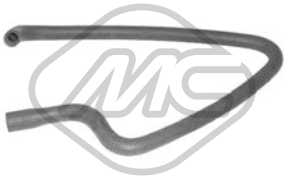

08538
durit chauffage 1.9 D-1.9 TD

oe: 6464.X4

© INDUSTRIAL METALCAUCHO, S.L.U.



08840
durit chauffage [Sortie] 2.5 D-2.5 TD-2.8 HDi

oe: 6464TF -- 6464TC



08841
durit chauffage [entrée] 2.5 D-2.5 TD-2.8 HDi

oe: 6464TA

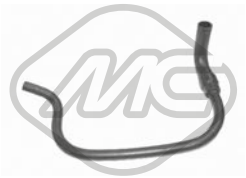

08929
durit chauffage 2.5 TD

oe: 6464QG



08932
durit chauffage 2.5 TD

oe: 6464QH



08946
jeu de durit chauffage 2.0 HDi-2.2 HDi

oe: 6466.P2 -- 6466.ET



09591
durit de radiateur 2.8 HDi-2.8 HDi 4x4

oe: 6466Q9

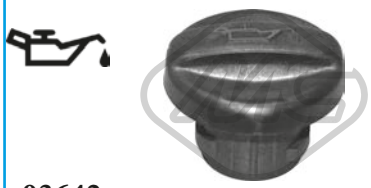

03642
bouchon de remplissage d'huile 2.0 HDi-2.2 HDi

oe: 1180.F9



09919
durit ventilation huile 2.5 D-2.5 TD-2.8 HDi

oe: 1180G9



09921
durit ventilation huile 2.0 HDi-2.2 HDi

oe: 1192X3



09958
durit ventilation huile 2.5 D-2.5 TD-2.8 HDi

oe: 1180G9



02050 Ø 14 mm Ø 22 mm
rondelle carter 1.9 D-1.9 TD-2.0 i-2.0 i 4x4

oe: 031327



02452 Filetage: 14x125
bouchon carter d'huile 1.9 D-1.9 TD-1.9 TD 4x4-2.0 HDi-2.0 i 4x4-2.0 i-2.0-2.2 HDi

oe: 0311.18 -- 0311.38

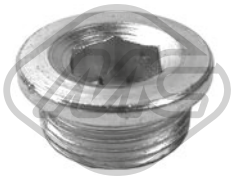

05441 Filetage: M22x1,5
bouchon carter d'huile 2.8 D-2.8 HDi-2.8 HDi 4x4

oe: 031125

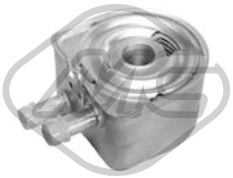

05401
radiateur d'huile 2.0 HDi-2.2 HDi

oe: 1103.N1 -- 1103N1

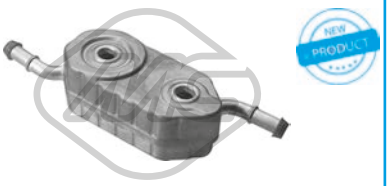

39060
radiateur d'huile 2.8 HDi-2.8 HDi 4x4

oe: 501209925 -- 1103G9



03666
décanteur d'huile 1.9 D-1.9 TD-1.9 DT 4x4-1.9 TD 4x4

oe: 1180.97 -- 1180.96



03637
séparateur d'huile 1.9 D

oe: 036158



08166
durit recyclage

oe: 119248

© INDUSTRIAL METALCAUCHO, S.L.U.



08167
durit recyclage 1.9 D-1.9 TD

oe: 119269 -- 119261



08492
durit recyclage 1.9 D-1.9 TD

oe: 1180A9



08493
durit recyclage 1.9 TD

oe: 1192.E3



08494 L: 274 mm
durit recyclage 1.9 D-1.9 TD-1.9 TD 4x4

oe: 1180C1

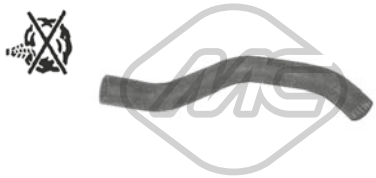

08540
durit recyclage

oe: 1192R5



00016 Ø 3 mm Ø 7 mm L: 25 mm
bouchon retour carburant 2.5 D-2.5 D 4x4-2.5 TD-2.5 TD 4x4-2.5 TDI-2.5 TDI 4x4

oe: 1575.09

CIRCUIT TURBO COMPRESSEUR

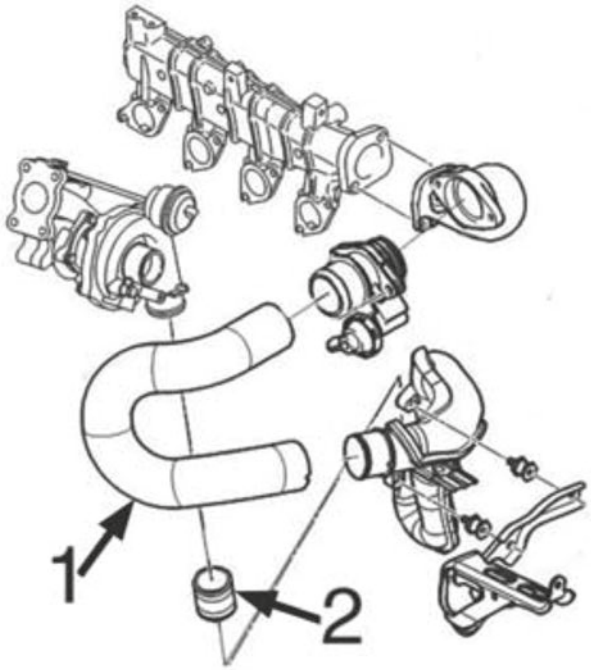

moteurs 2.0HDi-2.2HDi

1	09239	tube de raccord 2.0HDi
2	09227	tube d'accès à Turbo 2.0HDi+2.2HDi

C88M406M1909M4055M4891M4892M4907TURBOP1 PEUGEOT BOXER I/II 03/1994 - 04/2006

© INDUSTRIAL METALCAUCHO, S.L.U.

CIRCUIT TURBO COMPRESSEUR

moteur 2.8HDi de 128 CV

1 09788 durit turbo moteur HDi

C88M406M1909M4055M4891M4892M4907TURBOP2 PEUGEOT BOXER I/II 03/1994 - 04/2006

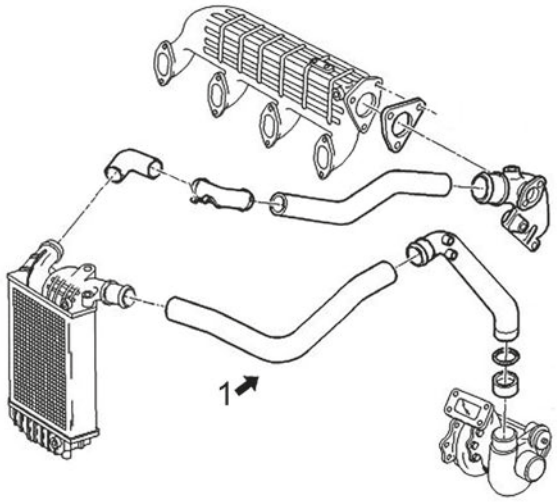



06507
durit air 2.8 HDi

oe: 14263H



06509
durit air [Sortie] 2.8 D

oe: 14263X



06511
durit air 1.9 D

oe: 1426G7



09227
durit turbo 2.0 HDi-2.2 HDi

oe: 0382.AP

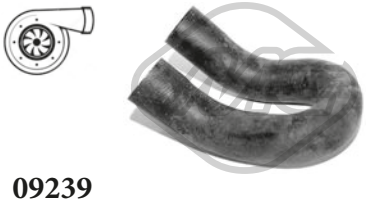

09239
durit turbo 2.0 HDi

oe: 0382X2



09694
durit turbo 2.0 HDi

oe: 0382X2



09788
durit turbo 2.8 HDi-2.8 HDi 4x4

oe: 0382.V3



09951
durit turbo 2.2 HDi-2.8 HDi-2.8 HDi 4x4

oe: 0382AK



97781
durit turbo 2.0 HDi-2.2 HDi

oe: 1192WE -- 1192Z3

© INDUSTRIAL METALCAUCHO, S.L.U.

SUSPENSION AVANT & SUPPORTS DE MOTEUR

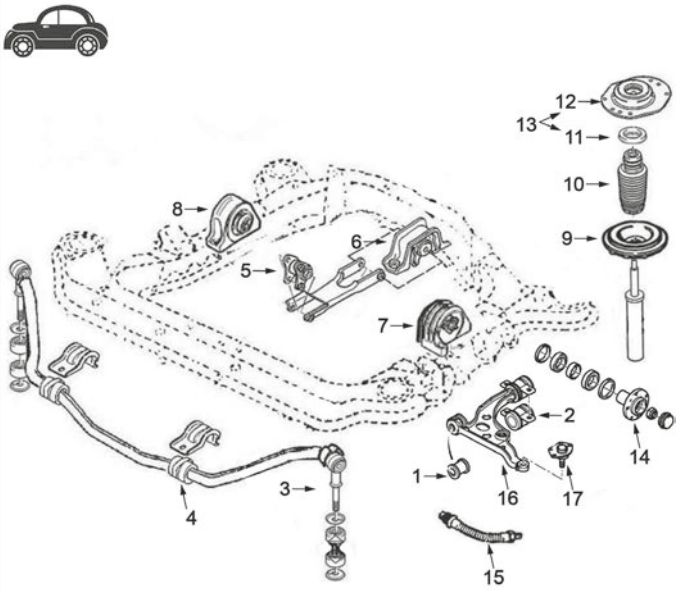

1	02872	silentbloc
2	02873	silentbloc
3	02956	biellette de barre stabilisatrice
4	05732	palier de barre stabilisatrice
5	02985	silentbloc support arrière moteur
6	02984	support moteur arrière
7	02987	support moteur G 2.0-1.9D-2.5D-2.8D jusqu'à -'01
	04565	support moteur G 2.0HDi-2.2HDi-2.8HDi jusqu'à -'01
	04566	support moteur G depuis '01-
8	02986	support moteur à droite 2.0-1.9D-2.5D-2.8D jusqu'à '01
	04565	support moteur à droite 2.0HDi-2.2HDi-2.8HDi jusqu'à -'01
	04567	support moteur à droite de '01-
9	04446	support sur ressort devant
10	04616	kit butée amortisseur et cache poussière 1.000/1.400 Kg.
	04617	kit butée amortisseur et cache poussière 1.800 Kg.
11	04182	roulement de support amortisseur AV
12	04570	support amortisseur à droite
	04571	support amortisseur gauche
13	05974	kit support amortisseur à droite complète avec roulement et accessoires de '01-
	05975	kit support amortisseur gauche complète avec roulement et accessoires de '01-
14	90039	moyeu AV 1.000-1.400 Kg. -'01
	90040	moyeu AV 1.800 Kg. -'01
	90101	moyeu AV 1.800 Kg. '01-
	90102	moyeu AV 1.000-1.400 Kg. '01-
15	96102	flexible de frein AV (490 mm)
16	52100	bras de suspension AV G 800-1000-1400 KGs -'01
	52101	bras de suspension AV D 800-1000-1400 KGs depuis '01
17	53101	rotule de suspension G et D 1.000/1.400 Kg. -'01
	53108	rotule de suspension G et D 1.800 Kg. sauf VIN 935
	53110	rotule de suspension G et D 800/1.000/1.400 Kg. y 1800 Kg. VIN=935
	53143	rotule de suspension G et D 1.800 Kg. -'01

C88M406M1909M4055M4891M4892M4907SOPDP1 PEUGEOT BOXER I/II 03/1994 - 04/2006

SUSPENSION ARRIERE

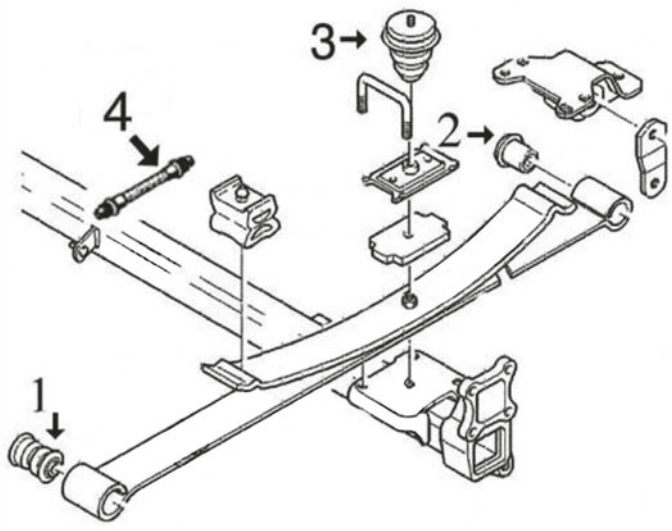

1	02954	articulation de lame
2	02955	silentbloc arrière ressort
3	02957	butée amortisseur
4	96145	flexible frein AR (360 mm)

C88M406M1909M4055M4891M4892M4907SOPTP1 PEUGEOT BOXER I/II 03/1994 - 04/2006

© INDUSTRIAL METALCAUCHO, S.L.U.



02984
support moteur [arrière] 1.9 D-1.9 TD-1.9 TD 4x4-2.0 HDi-2.0-2.0 i-2.0 i 4x4-2.2 HDi-2.5 D-2.5 D 4x4-2.5 TD 4x4-2.5 TDI 4x4-2.5 TD-2.5 TDI-2.8 HDi-2.8 HDi 4x4
oe: 1846.66



02985
silentbloc [arrière] 1.9 D-1.9 TD-1.9 TD 4x4-2.0 HDi-2.0-2.0 i-2.0 i 4x4-2.2 HDi-2.5 D-2.5 D 4x4-2.5 TD 4x4-2.5 TDI 4x4-2.5 TD-2.5 TDI-2.8 HDi-2.8 HDi 4x4
oe: 1846.65

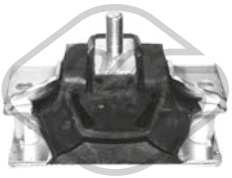

02986
support moteur [droite] 1.9 D-1.9 TD-2.0 i-2.0 i 4x4

oe: 1827.19 -- 1844.46

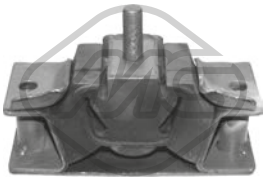

02987
support moteur [gauche] 1.9 D-1.9 TD-2.0 i 4x4-2.0 i-2.2 HDi-2.5 D-2.5 TD-2.5 D 4x4-2.5 TD 4x4-2.5 TDI-2.5 TDI 4x4-2.8 HDi-2.8 HDi 4x4

oe: 1827.18

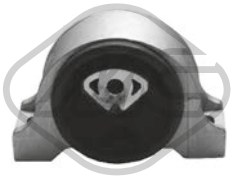

04565
support moteur [gauche] 2.8 HDi

oe: 1839.A0 -- 1802.53

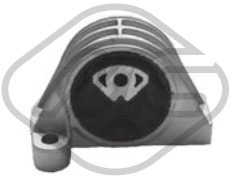

04566
support moteur [gauche] 2.0 HDi

oe: 1807.S9 -- 1807.S7

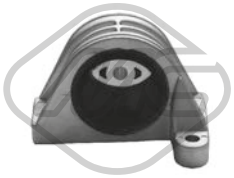

04567
support moteur [droite] 2.0 HDi-2.2 HDi-2.8 HDi-2.8 HDi 4x4

oe: 1335128080 -- 1335129080



02872 Ø 25 mm
silentbloc triangle [essieu avant inférieur] 1.9 D-1.9 TD-1.9 TD 4x4-2.0 HDi-2.0-2.0 i-2.0 i 4x4-2.2 HDi-2.5 D-2.5 D 4x4-2.5 TD 4x4-2.5 TDI 4x4-2.5 TD-2.5 TDI-2.8 HDi-2.8 HDi 4x4
oe: 3523.93

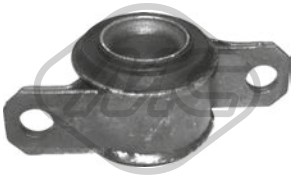

02873 Ø 34,3 mm Ø 73 mm
silentbloc triangle [essieu avant inférieur] 1.9 D-1.9 TD-1.9 TD 4x4-2.0 HDi-2.0-2.0 i-2.0 i 4x4-2.2 HDi-2.5 D-2.5 D 4x4-2.5 TD 4x4-2.5 TDI 4x4-2.5 TD-2.5 TDI-2.8 HDi-2.8 D-2.8 HDi 4x4
oe: 3523.AP -- 3523.94

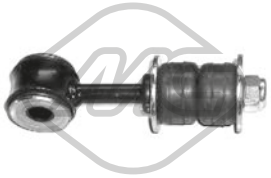

02956 Ø 14 mm L: 137 mm
biellette embout barre stabilisatrice [essieu avant] 1.9 D-1.9 TD-1.9 TD 4x4-2.0 HDi-2.0-2.0 i-2.0 i 4x4-2.2 HDi-2.5 D-2.5 D 4x4-2.5 TD 4x4-2.5 TDI 4x4-2.5 TD-2.5 TDI-2.8 HDi-2.8 D-2.8 HDi 4x4
oe: 509315 -- 5093.15

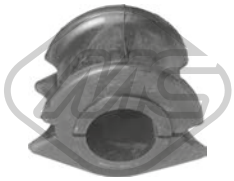

05732 Ø 24 mm
palier barre stabilisatrice [essieu avant] 1.9 D-1.9 TD-1.9 TD 4x4-2.0 i-2.0 i 4x4-2.5 D-2.5 D 4x4-2.5 TD-2.5 TD 4x4-2.5 TDI-2.5 TDI 4x4-2.8 HDi

oe: 7760426

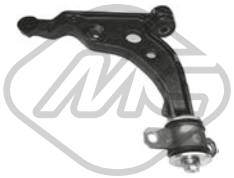

52100 Ø 16 mm
bras de suspension [essieu avant gauche] 2.0-2.0 HDi-2.2 HDi-2.8 HDi-2.8 HDi 4x4

oe: 1331938080 -- 3520L0



52101 Ø 16 mm
bras de suspension [essieu avant droit] 2.0-2.0 HDi-2.2 HDi-2.8 HDi-2.8 HDi 4x4

oe: 3521H2 -- 3521J3



53101
rotule de suspension [essieu avant] 1.9 D-1.9 TD-1.9 TD 4x4-2.0 i-2.0 i 4x4-2.0 HDi-2.5 D 4x4-2.5 D-2.5 TD-2.5 TDI-2.5 TDI 4x4-2.5 TD 4x4-2.8 D-2.8 HDi-2.8 HDi 4x4
oe: 364032

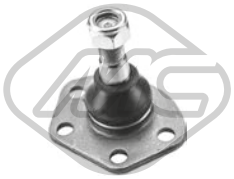

53108
rotule de suspension [des deux côtés de l'essieu avant] 2.0-2.0 HDi-2.2 HDi-2.8 HDi-2.8 HDi 4x4

oe: 364033 -- 364054



53110
rotule de suspension [essieu avant] 2.0-2.0 HDi-2.2 HDi-2.8 HDi-2.8 HDi 4x4

oe: 3640.55

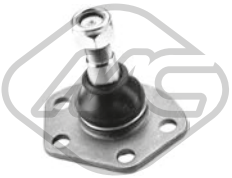

53143
rotule de suspension [des deux côtés de l'essieu avant] 1.9 D-1.9 TD-1.9 TD 4x4-2.0 i-2.0 i 4x4-2.0 HDi-2.5 D 4x4-2.5 D-2.5 TD-2.5 TDI-2.5 TDI 4x4-2.5 TD 4x4-2.8 D-2.8 HDi-2.8 HDi 4x4
oe: 364033 -- 364054

© INDUSTRIAL METALCAUCHO, S.L.U.



02918 Ø 14 mm Ø 79 mm L: 167 mm
support amortisseur [gauche] 1.9 D-1.9 TD-2.0 i-2.0 HDi-2.0 i 4x4-2.5 D-2.5 D 4x4-2.5 TD-2.5 TDI-2.5 TDI 4x4-2.5 TD 4x4-2.8 D-2.8 HDi-2.8 HDi 4x4

oe: 5038.41 -- 5038.72



02925
support amortisseur [droite] 1.9 D-1.9 TD-2.0 i-2.5 D-2.5 TD-2.5 TDI-2.8 HDi

oe: 5038.42 -- 503874



02954 Ø 16 mm Ø 50 mm
silentbloc [avant] 1.9 D-1.9 TD-1.9 TD 4x4-2.0 HDi-2.0-2.0 i-2.0 i 4x4-2.2 HDi-2.5 D-2.5 D 4x4-2.5 TD 4x4-2.5 TDI 4x4-2.5 TD-2.5 TDI-2.8 HDi-2.8 HDi 4x4
oe: 513173



02955 Ø 16,4 mm Ø 40 mm
silentbloc [arrière] 1.9 D-1.9 TD-1.9 TD 4x4-2.0 HDi-2.0-2.0 i-2.0 i 4x4-2.2 HDi-2.5 D-2.5 D 4x4-2.5 TD 4x4-2.5 TDI 4x4-2.5 TD-2.5 TDI-2.8 HDi-2.8 HDi 4x4
oe: 5131.72

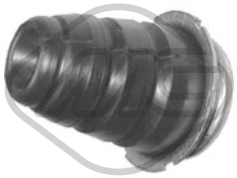

02957 Ø 95 mm L: 149 mm
butée amortisseur [essieu arrière] 1.9 D-1.9 TD-1.9 TD 4x4-2.5 D-2.5 D 4x4-2.5 TD-2.5 TDI-2.5 TDI 4x4-2.5 TD 4x4-2.8 HDi

oe: 516650 -- 516651



04182 Ø 49 mm Ø 70,5 mm
roulement support amortisseur [essieu avant] 1.9 D-1.9 TD-1.9 TD 4x4-2.0 HDi-2.0-2.0 i-2.0 i 4x4-2.2 HDi-2.5 D-2.5 D 4x4-2.5 TD 4x4-2.5 TDI 4x4-2.5 TD-2.5 TDI-2.8 HDi-2.8 D-2.8 HDi 4x4
oe: 5035.17 -- 5035.47



04446 Ø 182 mm
patin de ressort [essieu avant] 1.9 D-1.9 TD-2.0 i-2.0 HDi-2.0 i 4x4-2.5 D-2.5 D 4x4-2.5 TD-2.5 TDI-2.5 TDI 4x4-2.5 TD 4x4-2.8 D-2.8 HDi-2.8 HDi 4x4

oe: 5031.75 -- 5031.40



04570
support amortisseur [essieu avant droit] 1.9 D-1.9 TD-2.0 i-2.5 D-2.5 TD-2.5 TDI-2.8 HDi

oe: 5038.F4 -- 5038E2



04571
support amortisseur [essieu avant gauche] 1.9 D-1.9 TD-2.0 i-2.5 D-2.5 TD-2.5 TDI-2.8 HDi

oe: 5038E3



04616
jeu soufflet butée amortisseur [essieu avant] 1.9 D-1.9 TD-2.0-2.0 HDi-2.0 i-2.2 HDi-2.5 D-2.5 TD-2.5 TDI-2.8 HDi

oe: 1313045080 -- 5033.41



04617 Ø 26 mm Ø 85 mm
jeu soufflet butée amortisseur [essieu avant] 1.9 D-1.9 TD-2.0-2.0 HDi-2.0 i-2.0 i 4x4-2.2 HDi-2.5 D-2.5 D 4x4-2.5 TD-2.5 TDI-2.5 TDI 4x4-2.5 TD 4x4-2.8 HDi-2.8 HDi 4x4-2.8 D
oe: 5033.42



05974
kit support amortisseur [essieu avant droit] 2.0 i-2.0-2.0 HDi-2.2 HDi-2.8 HDi

oe: 5038.F4 -- 5038.28

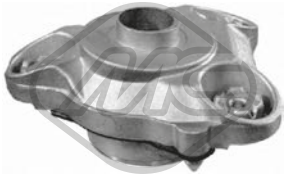

05975
kit support amortisseur [essieu avant gauche] 2.0 i-2.0-2.0 HDi-2.2 HDi-2.8 HDi

oe: 5035.50 -- 5038.F3



06299
jeu soufflet butée amortisseur [des deux côtés de l'essieu avant] 2.0-2.0 HDi-2.2 HDi

oe: 503328



06406 Ø 94.50 mm L: 155.70 mm
butée amortisseur [essieu arrière] 1.9 D-1.9 TD-2.5 D-2.5 TD-2.8 HDi

oe: 516650 -- 516651



Longueur du filetage [mm]: 19
05456 Filetage [mm]:: M 14 x 1,5
ecrou de roue [des deux côtés de l'essieu avant] 1.9 D-1.9 TD-2.0-2.0 HDi-2.0 i-2.0 i 4x4-2.2 HDi-2.5 D-2.5 D 4x4-2.5 TD-2.5 TDI-2.5 TDI 4x4-2.5 TD 4x4-2.8 HDi-2.8 HDi 4x4-2.8 D
oe: 5405.75

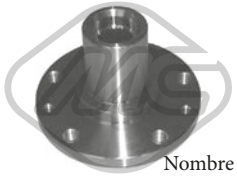

Ø 139 mm
Nombre de dents: 28
90039 H: 100 mm
moyeu de roue [essieu avant] 1.9 D-1.9 TD-2.0 i-2.0 HDi-2.0 i 4x4-2.5 D-2.5 D 4x4-2.5 TD-2.5 TDI-2.5 TDI 4x4-2.5 TD 4x4-2.8 D-2.8 HDi-2.8 HDi 4x4

oe: 1300472080 -- 3307.65



Ø 156 mm
Nombre de dents: 35
90040 H: 100 mm
moyeu de roue [essieu avant] 1.9 D-1.9 TD-1.9 TD 4x4-2.0 HDi-2.5 D 4x4-2.5 D-2.5 TD-2.5 TDI-2.5 TDI 4x4-2.5 TD 4x4-2.8 HDi

oe: 3307.66

© INDUSTRIAL METALCAUCHO, S.L.U.

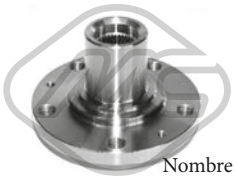

Ø 156 mm
Nombre de dents: 35

90101 H: 99.5 mm

moyeu de roue [essieu avant] 1.9 D-1.9 TD-1.9 TD 4x4-2.0 HDi-2.0-2.0 i-2.0 i 4x4-2.2 HDi-2.5 D-2.5 D 4x4-2.5 TD 4x4-2.5 TDI 4x4-2.5 TD-2.5 TDI-2.8 HDi-2.8 D-2.8 HDi 4x4
oe: 3307.78 -- 3307.83



Ø 139 mm
Nombre de dents: 28

90102 H: 101 mm

moyeu de roue [essieu avant] 1.9 D-1.9 TD-1.9 TD 4x4-2.0 HDi-2.0-2.0 i-2.0 i 4x4-2.2 HDi-2.5 D-2.5 D 4x4-2.5 TD 4x4-2.5 TDI 4x4-2.5 TD-2.5 TDI-2.8 HDi-2.8 D-2.8 HDi 4x4
oe: 3307.77 -- 3307.84



74019 Ø 84 mm

kit de roulements de roue [essieu avant] 1.9 D-1.9 TD-1.9 DT 4x4-1.9 TD 4x4-2.0 HDi-2.0-2.0 i-2.0 i 4x4-2.2 HDi-2.5 D-2.5 D 4x4-2.5 DT-2.5 TD 4x4-2.5 TD-2.5 TDI-2.5 TDI 4x4-2.8 D-2.8 HDi-2.8 HDi 4x4
oe: 1606375080 -- 332662



74031 Ø 50 mm Ø 80 mm

kit de roulements de roue [essieu avant] 1.9 D-1.9 TD-1.9 DT 4x4-1.9 TD 4x4-2.0 i-2.0 HDi-2.0 i 4x4-2.5 D 4x4-2.5 D-2.5 TD-2.5 TDI-2.5 TDI 4x4-2.5 DT-2.5 TD 4x4-2.8 HDi-2.8 D-2.8 HDi 4x4
oe: 335021 -- 3350.29



74033 Ø 90 mm

kit de roulements de roue [essieu avant] 1.9 D-1.9 TD-1.9 DT 4x4-1.9 TD 4x4-2.0 HDi-2.0-2.0 i-2.0 i 4x4-2.2 HDi-2.5 D-2.5 D 4x4-2.5 DT-2.5 TD 4x4-2.5 TD-2.5 TDI-2.5 TDI 4x4-2.8 D-2.8 HDi-2.8 HDi 4x4
oe: 1606375180 -- 3326.69



74054 Ø 90 mm

kit de roulements de roue [essieu avant] 1.9 D-1.9 TD-1.9 DT 4x4-1.9 TD 4x4-2.0 i-2.0 HDi-2.0 i 4x4-2.5 D 4x4-2.5 D-2.5 TD-2.5 TDI-2.5 TDI 4x4-2.5 DT-2.5 TD 4x4-2.8 HDi-2.8 D-2.8 HDi 4x4
oe: 335030 -- 335024



74146 Ø 55 mm Ø 90 mm

kit de roulements de roue [des deux côtés de l'essieu avant] 2.0-2.2 HDi-2.8 HDi-2.8 HDi 4x4

oe: 3326.69



96102 L: 480 mm

flexible de frein [des deux côtés de l'essieu avant] 1.9 D-1.9 TD-2.0 i-2.0 i 4x4-2.5 D-2.5 TD-2.5 D 4x4-2.5 TDI-2.5 TDI 4x4-2.5 TD 4x4

oe: 4806.71



96145 L: 360 mm

flexible de frein [essieu arrière] 1.9 D-1.9 TD-1.9 DT 4x4-1.9 TD 4x4-2.0 i-2.0 HDi-2.0 i 4x4-2.5 D 4x4-2.5 D-2.5 TD-2.5 TDI-2.5 TDI 4x4-2.5 DT-2.5 TD 4x4-2.8 HDi-2.8 D-2.8 HDi 4x4
oe: 481636 -- 480672

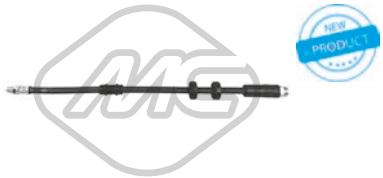

96501 L: 495 mm

flexible de frein [des deux côtés de l'essieu avant] 2.0-2.0 HDi-2.2 HDi-2.8 HDi-2.8 HDi 4x4

oe: 4806F2



96544 L: 185 mm

flexible de frein [des deux côtés du pont arrière] 2.0 i-2.0 HDi-2.0-2.0 i 4x4-2.2 HDi-2.5 TDI-2.8 HDi-2.8 HDi 4x4

oe: 4806C4



Ø 29 - 97 mm

01225 kit **00225**

kit soufflet transmission [côté roue des deux côtés de l'essieu avant] 1.9 D-1.9 TD-1.9 TD 4x4-2.0 i-2.0 i 4x4-2.0 HDi-2.5 D 4x4-2.5 D-2.5 TD-2.5 TDI-2.5 TDI 4x4-2.5 TD 4x4-2.8 HDi
oe: 3293A1 -- 9564478680



Ø 22 - 75 mm

01362 kit **00362**

kit soufflet transmission [du côté boîte de vitesses des deux côtés de l'essieu avant]

oe: 95590794 -- 95025088



Ø 33 - 110 mm

01391 kit **00391**

kit soufflet transmission [côté roue] 1.9 D-1.9 TD-2.0 i-2.5 D-2.5 TD-2.5 TDI-2.8 HDi

oe: 9623535380 -- 329307



Ø 33 - 87 mm

01407 kit **00407**

kit soufflet transmission [du côté boîte de vitesses essieu avant droit] 1.9 D-1.9 TD-2.0 HDi-2.2 HDi-2.8 HDi-2.8 HDi 4x4

oe: 9564479580 -- 328778

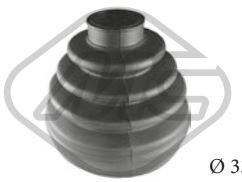

Ø 33 - 111 mm

02307 kit **00307**

kit soufflet transmission [côté roue] 2.0-2.0 HDi-2.2 HDi-2.5 D 4x4-2.5 D-2.5 TD-2.5 TDI 4x4-2.5 TD 4x4-2.5 TDI-2.8 HDi-2.8 HDi 4x4

oe: 9564478780



Ø 28 - 75 mm

11036 kit **10036**

kit soufflet transmission [du côté boîte de vitesses des deux côtés de l'essieu avant] 1.9 D-1.9 TD-2.0-2.0 HDi-2.0 i-2.0 i 4x4-2.2 HDi-2.5 D-2.5 D 4x4-2.5 TD-2.5 TDI-2.5 TDI 4x4-2.5 TD 4x4-2.8 HDi-2.8
oe: 3287.77



Ø 15 - 62 mm

01820 kit **00820**

kit soufflet crémaillère direction 1.9 D-1.9 TD-1.9 TD 4x4-2.0 i-2.0 i 4x4-2.0 HDi-2.5 D 4x4-2.5 D-2.5 TD-2.5 TDI-2.5 TDI 4x4-2.5 TD 4x4-2.8 HDi

oe: 9941077 -- 4066.35

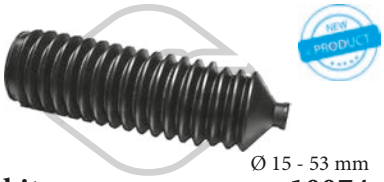

Ø 15 - 53 mm

11074 kit **10074**
kit soufflet crémaillère direction [essieu avant gauche] 1.9 D-1.9 TD-1.9 TD 4x4-2.0 HDi-2.0-2.0 i-2.0 i 4x4-2.2 HDi-2.5 D-2.5 TD-2.5 D 4x4-2.5 TDI 4x4-2.5 TD 4x4-2.5 TDI-2.8 HDi-2.8 HDi 4x4
oe: 400622 -- 9946982



02926 Ø 152 mm - 6 gorges
poulie vilebrequin avec amortisseur de vibrations 1.9 D-1.9 TD-2.0 HDi

oe: 0515.G3



02928 Ø 153 mm - 6 gorges
poulie vilebrequin sans amortisseur de vibrations 2.0 HDi-2.2 HDi

oe: 0515V0 -- 0515V6

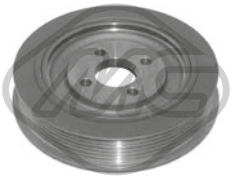

04201 Ø 147 mm - 6 gorges
poulie vilebrequin avec amortisseur de vibrations 2.5 D-2.5 D 4x4-2.5 TD-2.5 TD 4x4-2.5 TDI-2.5 TDI 4x4

oe: 0515.H3



04202 Ø 153 mm - 6 gorges
poulie vilebrequin avec amortisseur de vibrations 1.9 D-1.9 TD

oe: 0515.K4

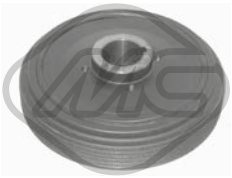

04203 Ø 153 mm - 6 gorges
poulie vilebrequin avec amortisseur de vibrations 1.9 D-1.9 TD

oe: 0515.H7

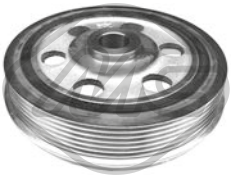

04568 Ø 146 mm - 6 gorges
poulie vilebrequin avec amortisseur de vibrations 2.8 D-2.8 HDi-2.8 HDi 4x4

oe: 0515.P9



04798 Ø 153 mm - 6 gorges
poulie vilebrequin avec amortisseur de vibrations 2.0 HDi-2.2 HDi

oe: 0515.Q0 -- 0515.S8



06000 Ø 163 mm - 6 gorges
poulie vilebrequin avec amortisseur de vibrations 2.0 HDi

oe: 0515V0 -- 0515V6

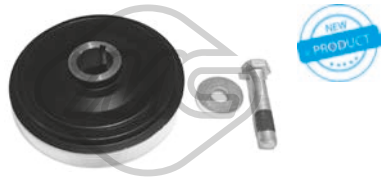

12926 Ø 152 mm - 6 gorges
kit poulie vilebrequin sans amortisseur de vibrations 1.9 D-1.9 TD-2.0 HDi

oe: 0515.G3

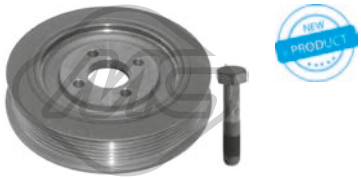

14201 Ø 147 mm - 6 gorges
kit poulie vilebrequin avec amortisseur de vibrations 2.5 D-2.5 D 4x4-2.5 TD-2.5 TD 4x4-2.5 TDI-2.5 TDI 4x4

oe: 0515.H3



16000 Ø 163 mm - 6 gorges
kit poulie vilebrequin avec amortisseur de vibrations 2.0 HDi

oe: 0515V0 -- 0515V6



04609 Ø 85 mm
galet tendeur alternateur 1.9 D-1.9 TD

oe: 5751.38

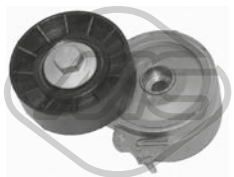

04807 Ø 70 mm
galet tendeur alternateur 2.0 HDi-2.2 HDi

oe: 96363551 -- 96344657

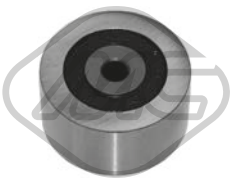

04996 Ø 50 mm
galet guide alternateur 2.0 HDi

oe: 5751.57 -- 5751.96

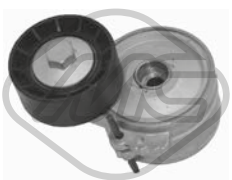

05043 Ø 60 mm
galet tendeur alternateur 2.0 HDi-2.2 HDi

oe: 5751.74



05487 Ø 50 mm
galet guide alternateur 2.0 HDi-2.2 HDi

oe: 1613837780 -- 5751.56



06009 Ø 17 mm Ø 54,3 mm - 6 gorges
poulie alternateur 2.0 HDi-2.2 HDi

oe: 5705AS -- 5702E3

© INDUSTRIAL METALCAUCHO, S.L.U.



06152 Ø 17 mm Ø 54 mm - 6 Agorges
poulie alternateur 2.0 HDi-2.2 HDi

oe:

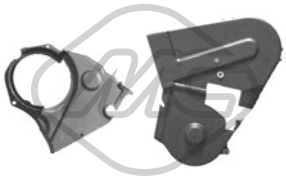

03698
jeu couvres courroie 1.9 D-1.9 TD-1.9 TD 4x4

oe: 0320.F9 -- 0320.H3

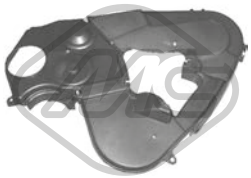

03699
jeu couvres courroie 2.0 HDi

oe: 0320.S7 -- 0320.N5



05330 Ø 70 mm
pignon distributeur 2.0 HDi

oe: 0513.A9 -- 0513.A2

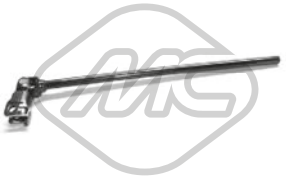

04197
croisillon colonne de direction [essieu avant] 1.9 D-1.9 TD-1.9 TD 4x4-2.0 i-2.0 i 4x4-2.0 HDi-2.5 D 4x4-2.5 D-2.5 TD-2.5 TDI-2.5 TD 4x4-2.8 HDi

oe: 4103E6

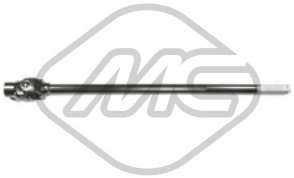

05903
croisillon colonne de direction [essieu avant] 1.9 D-1.9 TD-1.9 TD 4x4-2.0 HDi-2.0 i 4x4-2.5 D 4x4-2.5 TD-2.5 D-2.5 TDI-2.5 TD 4x4-2.8 D-2.8 HDi

oe: 4103.E4



05904
croisillon colonne de direction 1.9 D-1.9 TD-1.9 TD 4x4-2.0 i-2.0 i 4x4-2.0 HDi-2.5 D 4x4-2.5 D-2.5 TD-2.5 TDI-2.5 TDI 4x4-2.5 TD 4x4-2.8 D-2.8 HDi-2.8 HDi 4x4
oe: 4103.E5



80737 L: 1035/768 mm
cable BV 1.9 D-1.9 TD-2.0 HDi-2.0 i-2.5 D-2.5 D 4x4-2.5 TD-2.5 TDI-2.5 TDI 4x4-2.8 D-2.8 HDi-2.8 HDi 4x4

oe: 1329700080

84185 L: 996/745+1012/723 mm
cable BV 1.9 D-1.9 TD-1.9 TD 4x4-2.0 HDi-2.0-2.0 i-2.0 i 4x4-2.2 HDi-2.5 D-2.5 D 4x4-2.5 TD 4x4-2.5 TDI 4x4-2.5 TD-2.5 TDI-2.8 HDi-2.8 D-2.8 HDi 4x4

oe: 71729169 -- 71719810

84186 L: 1010/720 mm
cable BV 1.9 D-1.9 TD-1.9 TD 4x4-2.0 i-2.0 HDi-2.0 i 4x4-2.5 D-2.5 D 4x4-2.5 TD-2.5 TDI-2.5 TDI 4x4-2.8 D-2.8 HDi-2.8 HDi 4x4

oe: 1329704080 -- 1322138080



00411 L: 65 mm
revêtement de pédale 1.9 D-2.5 D

oe: 4504.10

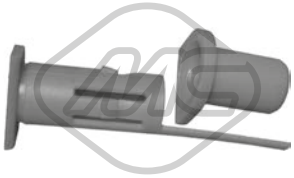

03799
jeu bagues embrayage

oe: 2175.53



04043
jeu bagues embrayage

oe: 2175.21 -- 2175.20



04044
jeu bagues embrayage 2.2 HDi-2.5 TD-2.5 TD 4x4-2.5 TDI-2.5 TDI 4x4-2.8 HDi-2.8 HDi 4x4

oe: 2175.49 -- 2109.53

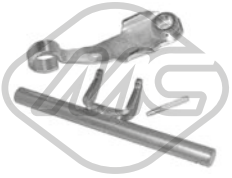

04052
fourchette embrayage 1.9 D-1.9 TD-2.0 i

oe: 211525



04554
pédale d'embrayage 1.9 D-1.9 TD-1.9 TD 4x4-2.0 i-2.0 i 4x4-2.0 HDi-2.5 D 4x4-2.5 D-2.5 TD-2.5 TDI-2.5 TDI 4x4-2.5 TD 4x4-2.8 D-2.8 HDi-2.8 HDi 4x4

oe: 2148.31 -- 2127A4



04601
fourchette embrayage 2.0 HDi

oe: 211766



04620 Ø 32 mm Ø 50 mm
bague d'étanchéité, différentiel 1.9 D-1.9 TD-1.9 TD 4x4-2.0 HDi-2.0 i-2.0 i 4x4-2.5 D-2.5 D 4x4-2.5 TD-2.5 TDI-2.5 TDI 4x4-2.5 TD 4x4-2.8 D-2.8 HDi-2.8 HDi 4x4
oe: 312165 -- 312124

© INDUSTRIAL METALCAUCHO, S.L.U.

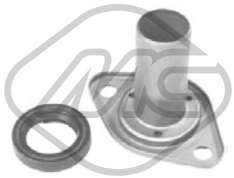

05273 Ø 23 mm L: 87 mm
douille de guidage embrayage 2.8 D

oe: 2105.51 -- 210962



05372 Ø 21 mm L: 87 mm
douille de guidage embrayage [essieu avant] 2.0 HDi

oe: 2105.42



05396
douille de guidage embrayage 2.0 HDi

oe: 2105.52

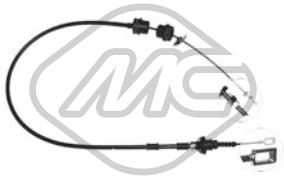

80075 L: 1435/910 mm
cable commande d'embrayage 2.0 i-2.0 HDi-2.0-2.0 i 4x4-2.5 D 4x4-2.5 D-2.5 TDI 4x4-2.5 TD 4x4-2.5 TD-2.5 TDI-2.8 HDi 4x4-2.8 HDi

oe: 2150.Y5 -- 2150.AV



80082 L: 1478/910 mm
cable commande d'embrayage 1.9 D-1.9 TD-1.9 TD 4x4

oe: 2150.Z7 -- 2150.AP

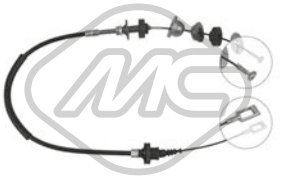

80088 L: 1090/555 mm
cable commande d'embrayage 2.0 i-2.0 HDi-2.0-2.0 i 4x4-2.5 D-2.5 D 4x4-2.5 TD-2.5 TDI-2.5 TD 4x4-2.5 TDI 4x4-2.8 HDi-2.8 D-2.8 HDi 4x4

oe: 2150.T7 -- 2150.J3



80185 L: 1034/520 mm
cable commande d'embrayage 1.9 D-1.9 TD-1.9 TD 4x4-2.0-2.0 i-2.0 HDi-2.0 i 4x4-2.5 D-2.5 D 4x4-2.5 TD-2.5 TDI-2.5 TDI 4x4-2.5 TD 4x4

oe: 2150.T5 -- 2150.T4

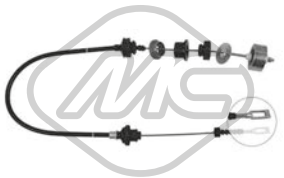

80269 L: 1076/520 mm
cable commande d'embrayage 1.9 D-1.9 TD-1.9 TD 4x4-2.0 i-2.5 D

oe: 2150.T6 -- 1318446080



80428 L: 1480/925 mm
cable commande d'embrayage 1.9 D-1.9 TD-1.9 TD 4x4-2.0 HDi-2.2 HDi

oe: 1321581080



00366 Ø 31 mm Ø 59.5 mm
support echappement

oe: 1755.60 -- 5460614A



02392
kit joint échappement 1.9 D

oe: 1798.41 -- 179876



02638
support echappement

oe: 7740653 -- 7718577

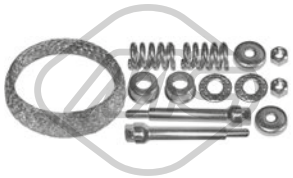

02940
kit montage collecteur 1.9 TD-2.5 D-2.5 TD-2.5 TDI-2.8 HDi 4x4-2.8 HDi

oe: 179880 -- 179875

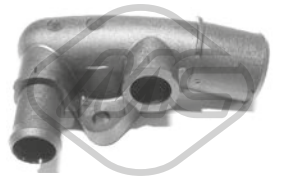

03554
raccord [arrière]

oe: 1336P5



04010
support echappement

oe: 1755.68

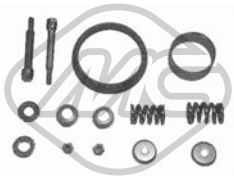

04598
kit montage collecteur 1.9 TD-2.5 D-2.5 TD-2.5 TDI-2.8 HDi-2.8 HDi 4x4

oe: 179719

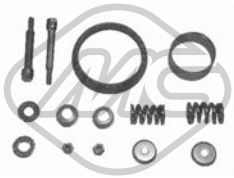

04599
kit montage collecteur 2.5 D-2.8 HDi

oe: 1797.20



05533
support echappement [centre] 2.0-2.0 HDi-2.2 HDi-2.8 HDi-2.8 HDi 4x4

oe: 1755.S8 -- 1755L8

© INDUSTRIAL METALCAUCHO, S.L.U.



05559
support echappement 2.0-2.0 HDi-2.2 HDi-2.8 HDi-2.8 HDi 4x4

oe: 46777942 -- 46777942



05733
support echappement [centre] 1.9 D-1.9 TD-2.0-2.0 HDi-2.0 i-2.8 HDi-2.8 D

oe: 1755K8



04479 L: 50,4 mm
cache moteur 2.8 HDi

oe: 0137.F6 -- 0137.11



02055
pompe lave-glaces 1.9 D-1.9 TD-1.9 TD 4x4-2.0 HDi-2.0 i-2.0-2.0 i 4x4-2.2 HDi-2.5 TD 4x4-2.5 D 4x4-2.5 D-2.5 TD-2.5 TDI 4x4-2.5 TDI-2.8 HDi 4x4-2.8 D-2.8 HDi
oe: 6434.74



02071
pompe lave-glaces 1.9 D-1.9 TD-1.9 TD 4x4-2.0 HDi-2.0 i-2.0-2.0 i 4x4-2.2 HDi-2.5 D 4x4-2.5 D-2.5 TD-2.5 TDI-2.5 TDI 4x4-2.5 TD 4x4

oe: 6434.67



50215 L: 1400 mm
capteur ABS inductif [des deux côtés de l'essieu avant] 2.0-2.0 HDi-2.2 HDi-2.8 HDi-2.8 HDi 4x4

oe: 454590

84243
cable frein de stationnement [avant] 1.9 TD-1.9 D-2.0 i 4x4-2.5 D 4x4-2.5 TDI 4x4-2.8 HDi 4x4-2.8 HDi

oe: 4745.A3

CIRCUIT D'EAU

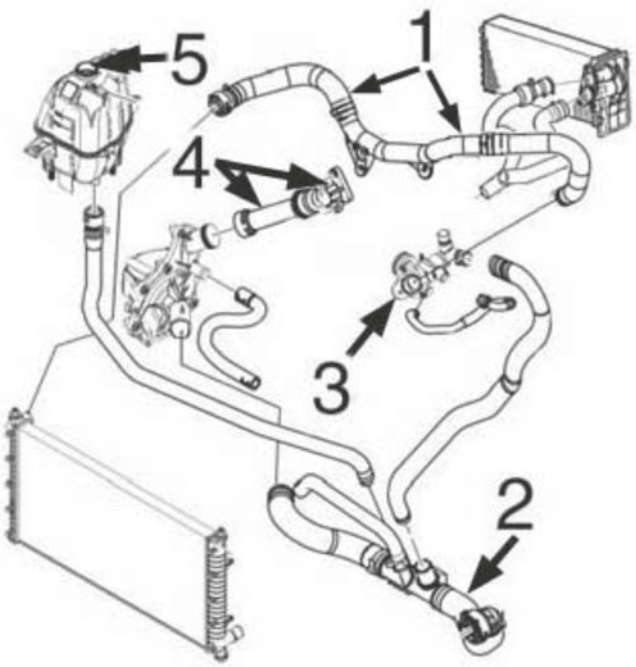

moteur 2.2 diesel

1	09507	durit superior radiateur, 2 tronçons (sans tube plastique interemédiaire)
2	09508	durit radiateur inf.
4	03870	jeu tube à pompe
5	03795	bouchon de vase d'expansion

C88M5612M5613M5614CAP1 PEUGEOT BOXER III 04/2006 -



02228
vase d'expansion 3.0 HDi 160

oe: 1323CY

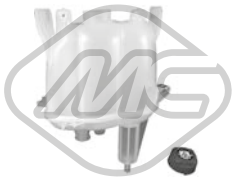

03323
vase d'expansion [essieu avant] 2.2 HDi 100-2.2 HDi 110-2.2 HDi 120-2.2 HDi 130-2.2 HDi 150-3.0 HDi 145-3.0 HDi 160

oe: 1323KJ -- 1323.KJ



03778
bride liquide refroidissement 91 °C 2.2 HDi 100-2.2 HDi 120-3.0 HDi 160

oe: 1336.Z0



03795 Pression [bar]: 1,4
bouchon vase d'expansion 2.2 HDi 100-2.2 HDi 120-3.0 HDi 145-3.0 HDi 160

oe: 1306F8



03796
bride liquide refroidissement

oe: 1336.Z3

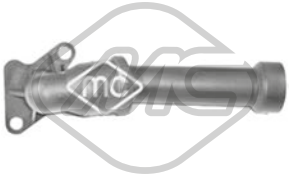

03870
tube bloc à pae 2.2 HDi 100-2.2 HDi 110-2.2 HDi 120-2.2 HDi 130-2.2 HDi 150

oe: 1341.H8



07303
durit de radiateur 2.2 HDi 100-2.2 HDi 110-2.2 HDi 120-2.2 HDi 130-2.2 HDi 150

oe: 1323T1



07307
durit de radiateur 2.2 HDi 100-2.2 HDi 120-2.2 HDi 130

oe: 1351PN



07396
durit de radiateur 2.2 HDi 100-2.2 HDi 120-2.2 HDi 130

oe: 1317S1

© INDUSTRIAL METALCAUCHO, S.L.U.

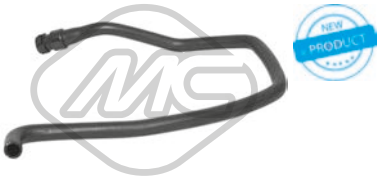

07495
durit de radiateur 2.2 HDi 100-2.2 HDi 120-2.2 HDi 130

oe: 1343LL -- 1343JQ



09507
durit de radiateur [supérieur] 2.2 HDi 100-2.2 HDi 120

oe: 1343JP -- 1348475080



09508
durit de radiateur [inférieur] 2.2 HDi 100-2.2 HDi 120

oe: 1349150080 -- 1351PK



35719
thermostat 79 °C 3.0 HDi 145-3.0 HDi-3.0 HDi 160-3.0 HDi 175

oe: 1336AA



09667
durit de radiateur 2.2 HDi 100-2.2 HDi 120

oe: 1349253080





03798
bouchon de remplissage d'huile

oe: 1180.R1



03837 Ø 80 mm
couvercle filtre huile 2.2 HDi 100-2.2 HDi 120

oe: 1103.P8 -- 1103.L7



39509
carter d'huile 2.2 HDi 120-2.2 HDi 100

oe: 1706974 -- 1209018



02021 Ø 12,8 mm Ø 22,5 mm
rondelle carter 2.2 HDi 100-2.2 HDi 120

oe: 1005593



02903 Filetage: 14x150
bouchon carter d'huile

oe: 31132 -- 0311.32

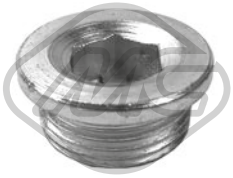

05441 Filetage: M22x1,5
bouchon carter d'huile 3.0 HDi 160

oe: 031125

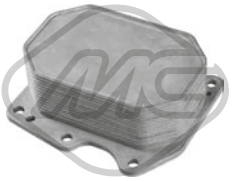

39035
radiateur d'huile 2.2 HDi 100-2.2 HDi 110-2.2 HDi 120-2.2 HDi 130-2.2 HDi 150

oe: 9808866680 -- 2070846



39037
radiateur d'huile 2.2 HDi 100-2.2 HDi 110-2.2 HDi 120-2.2 HDi 130-2.2 HDi 150

oe: 9808866680 -- 2070846

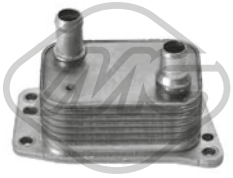

39068
radiateur d'huile 2.0 BHDi 110-2.0 BHDi 130-2.0 BHDi 160

oe: DS7Q6L625CA -- 1871413

03797 L: 590 mm
jauge de niveau d'huile

oe: 1174.C3



Type de fonctionnement: électrique
93041 Nombre de connexions: 5
vanne EGR avec joints 2.2 HDi 100-2.2 HDi 120-3.0 HDi 160

oe: 1618.HQ -- 1618.R5

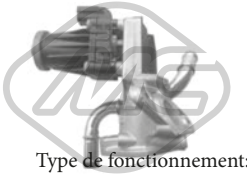

Type de fonctionnement: électrique
93068 Nombre de connexions: 5
vanne EGR sans joint d'étanchéite 2.2 HDi 110-2.2 HDi 130-2.2 HDi 150

oe: LR030027 -- LR055534



92071
tube retour carburant 3.0 HDi 145-3.0 HDi 160-3.0 HDi 175

oe: 1574.GL

© INDUSTRIAL METALCAUCHO, S.L.U.

CIRCUIT TURBO COMPRESSEUR

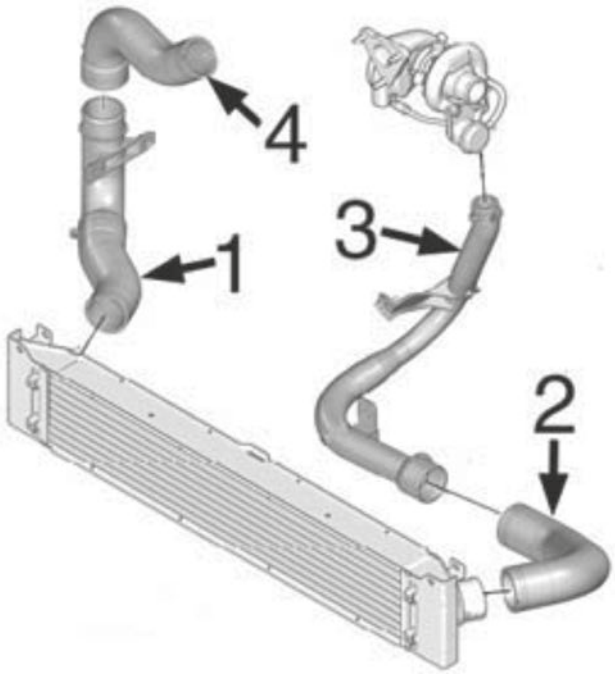

moteur 2.2 diesel

1	09519	durit sortie intercooler
2	09272	durit accès intercooler
3	09199	durit sortie Turbo à tube métallique (2 tronçons)
4	09520	durit retour

C88M5612M5613M5614TURBOP1 PEUGEOT BOXER III 04/2006 -



09199
durit turbo [Sortie] 2.2 HDi 100-2.2 HDi 110-2.2 HDi 120-2.2 HDi 130-2.2 HDi 150

oe: 0382LY

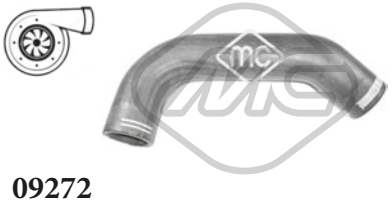

09272
durit turbo 2.2 HDi 100-2.2 HDi 120-3.0 HDi 160

oe: 0382.LQ -- 0382.LJ

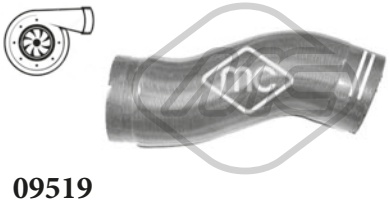

09519
durit turbo 2.2 HDi 100-2.2 HDi 120

oe: 1344787080 -- 0382.LK

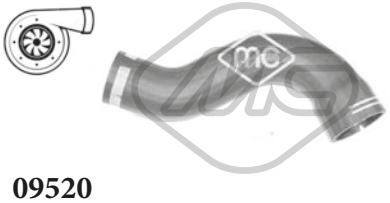

09520
durit turbo 2.2 HDi 100-2.2 HDi 120

oe: 0382.KA



09849
durit turbo 2.2 HDi 100-2.2 HDi 110-2.2 HDi 120-2.2 HDi 130-2.2 HDi 150

oe: 0382PJ

© INDUSTRIAL METALCAUCHO, S.L.U.

SUSPENSION AVANT & SUPPORTS DE MOTEUR

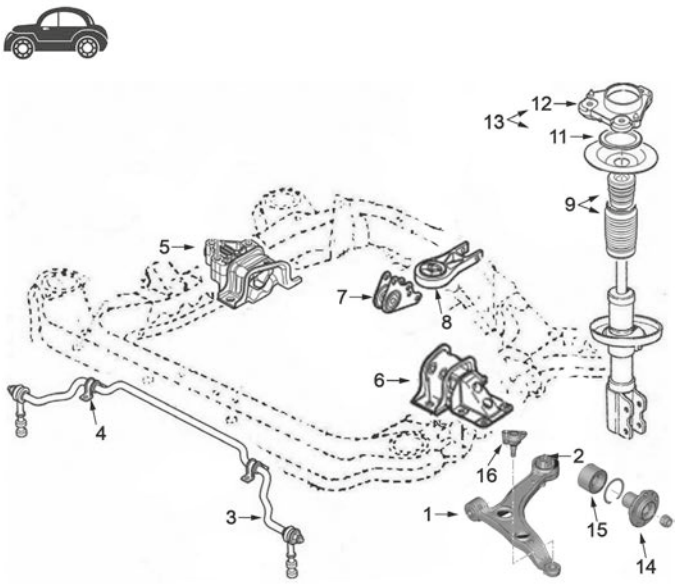

1	05334	silentbloc
2	05335	silentbloc
3	06423	barre stabilisatrice devant
4	05896	palier de barre stabilisatrice
5	05271	support moteur à droite 2.2D
	05272	support moteur à droite 3.0d
6	05269	support moteur G 2.2D
	05270	support moteur G 3.0d
7	05267	silentbloc support moteur arrière 3.0D
	05268	silentbloc support moteur arrière 2.2D
8	05265	support moteur arrière 3.0D
	05266	support moteur arrière 2.2D
9	05328	jeu soufflet butée amortisseur
11	04182	roulement support amortisseur
12	04570	support amortisseur à droite
	04571	support amortisseur gauche
13	05974	kit support amortisseur à droite complète avec roulement, joint et tuerca
	05975	kit support amortisseur gauche complète avec roulement et joint
14	90105	moyeu AV Ø139mm
	90106	moyeu AV Ø156mm
15	74140	kit de roulements de roue
16	53141	rotule de suspension

C88M5612M5613M5614SOPDP1 PEUGEOT BOXER III 04/2006 -

SUSPENSION ARRIERE

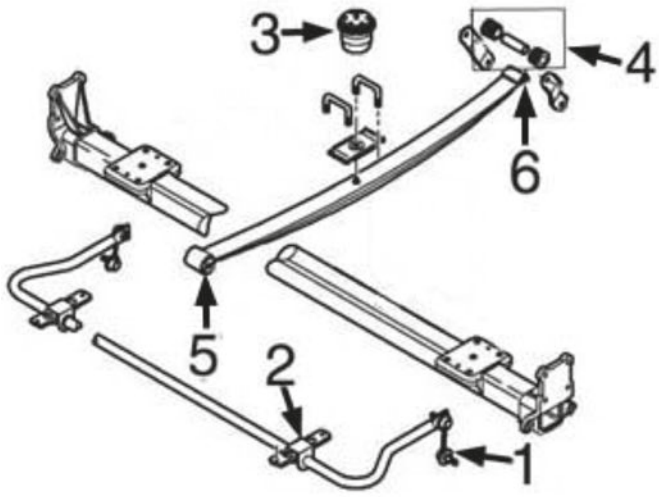

1	05908	biellette de barre stabilisatrice
2	05907	palier de barre stabilisatrice
4	05274	jeu de silentblocs support arrière ressort
5	05968	articulation de lame
6	05969	silentbloc arrière ressort (2 unités)

C88M5612M5613M5614SOPTP1 PEUGEOT BOXER III 04/2006 -



05265
support moteur [arrière] 3.0 HDi 145-3.0 HDi 160-3.0 HDi 175

oe: 1846C1



05266
support moteur [arrière] 2.2 HDi 100-2.2 HDi 110-2.2 HDi 120-2.2 HDi 130-2.2 HDi 150

oe: 1631724180 -- 1806.95



05267
support moteur [arrière] 3.0 HDi 160-3.0 HDi

oe: 185425



05268
support moteur [arrière] 2.2 HDi 100-2.2 HDi 120-3.0 HDi 145-3.0 HDi 160

oe: 1348993080 -- 180691



05269
support moteur [gauche] 2.2 HDi 100-2.2 HDi 120

oe: 1846.C2 -- 1608216180

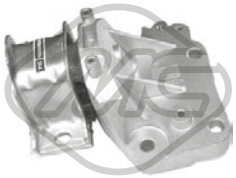

05270
support moteur [gauche] 3.0 HDi 160-3.0 HDi

oe: 180259

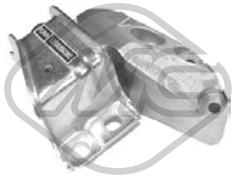

05271
support moteur [droite] 2.2 HDi 100-2.2 HDi 110-2.2 HDi 120-2.2 HDi 130-2.2 HDi 150

oe: 1821.36

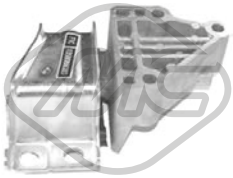

05272
support moteur [droite] 3.0 HDi 160-3.0 HDi

oe: 182137



02872 Ø 25 mm
silentbloc triangle [essieu avant inférieur] 2.2 HDi 100-2.2 HDi 120

oe: 3523.93

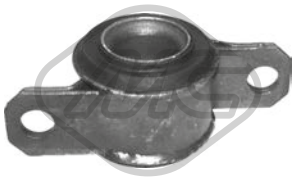

02873 Ø 34,3 mm Ø 73 mm
silentbloc triangle [essieu avant inférieur] 2.2 HDi 100-2.2 HDi 120-2.2 HDi 110-2.2 HDi 130-2.2 HDi 150-3.0 HDi 145-3.0 HDi 160-3.0 HDi 175

oe: 3523.AP -- 3523.94

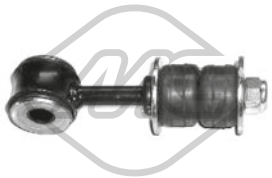

02956 Ø 14 mm L: 137 mm
biellette embout barre stabilisatrice [essieu avant]

oe: 509315 -- 5093.15



05334 Ø 19 mm Ø 38|60 mm
silentbloc triangle [avant des deux côtés de l'essieu avant]s 2.2 HDi 100-2.2 HDi 120-3.0 HDi 160

oe: 3520.S0 -- 3521.P2



05335 Ø 19.5 mm Ø 75 mm
silentbloc triangle [essieu avant] 2.0 BHDi 110-2.0 BHDi 130-2.2 HDi 100-2.2 HDi 110-2.2 HDi 120-2.2 HDi 130-2.2 HDi 150-3.0 HDi 145-3.0 HDi-3.0 HDi 160-3.0 HDi 175
oe: 3521.P1 -- 3520.S1

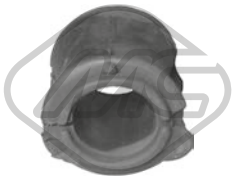

05896 Ø 25 mm
palier barre stabilisatrice [des deux côtés de l'essieu avant] 2.2 HDi 100-2.2 HDi 110-2.2 HDi 120-2.2 HDi 130-2.2 HDi 150-3.0 HDi 145-3.0 HDi 160-3.0 HDi 175
oe: 5081.N9



05907 Ø 22 mm
palier barre stabilisatrice [des deux côtés du pont arrière] 2.0 BHDi 110-2.0 BHDi 160-2.0 BHDi 130-2.2 HDi 110-2.2 HDi 100-2.2 HDi 120-2.2 HDi 130-2.2 HDi 150-3.0 HDi 145-3.0 HDi-3.0 HDi 160-
oe: 5170F5



05908 L: 100 mm
biellette embout barre stabilisatrice [des deux côtés du pont arrière] 2.0 BHDi 110-2.0 BHDi 130-2.0 BHDi 160-2.2 HDi 100-2.2 HDi 110-2.2 HDi 120-2.2 HDi 130-2.2 HDi 150-3.0 HDi 145-3.0 HDi-3.0 HDi
oe: 5170.F5



05968 Ø 17 mm Ø 67 mm
silentbloc [essieu arrière avant] 2.2 HDi 100-2.2 HDi 120-3.0 HDi 160

oe: 1365410080 -- 1356977080



05969
silentbloc [essieu arrière] 2.2 HDi 100-2.2 HDi 120-3.0 HDi 160

oe: 1356977080 -- 1350080080

© INDUSTRIAL METALCAUCHO, S.L.U.



06423
barre stabilisatrice [essieu avant] 2.2 HDi 100-2.2 HDi 110-2.2 HDi 120-2.2 HDi 130-2.2 HDi 150-3.0 HDi 145-3.0 HDi 160-3.0 HDi 175

oe: 1357572080

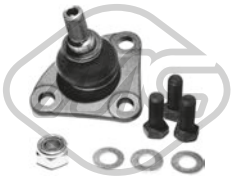

53141
rotule de suspension [essieu avant] 2.0 BHDi 110-2.0 BHDi 160-2.0 BHDi 130-2.2 HDi 110-2.2 HDi 100-2.2 HDi 120-2.2 HDi 130-2.2 HDi 150-3.0 HDi 145-3.0 HDi-3.0 HDi 160-3.0 HDi 175
oe: 3640.76

57542
silentbloc bras de suspension [avant] 2.2 HDi 100-2.2 HDi 120-3.0 HDi 160

oe: 1365410080 -- 1356977080

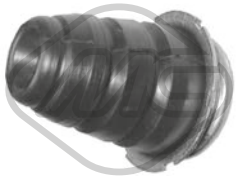

02957 Ø 95 mm L: 149 mm
butée amortisseur [essieu arrière]

oe: 516650 -- 516651



04182 Ø 49 mm Ø 70,5 mm
roulement support amortisseur [essieu avant] 2.2 HDi 100-2.2 HDi 110-2.2 HDi 120-2.2 HDi 150-2.2 HDi 130-3.0 HDi 160-3.0 HDi 145-3.0 HDi 175

oe: 5035.17 -- 5035.47



04570
support amortisseur [essieu avant droit] 2.2 HDi 100-2.2 HDi 110-2.2 HDi 120-2.2 HDi 130-2.2 HDi 150-3.0 HDi 145-3.0 HDi 160-3.0 HDi 175

oe: 5038.F4 -- 5038E2



04571
support amortisseur [essieu avant gauche] 2.2 HDi 100-2.2 HDi 110-2.2 HDi 120-2.2 HDi 130-2.2 HDi 150-3.0 HDi 145-3.0 HDi 160-3.0 HDi 175

oe: 5038E3



05274
jeu de silentblocs [essieu arrière] 2.2 HDi 100-2.2 HDi 110-2.2 HDi 120-2.2 HDi 130-2.2 HDi 150-3.0 HDi 145-3.0 HDi 160-3.0 HDi 175

oe: 5133.27 -- 5131.F6

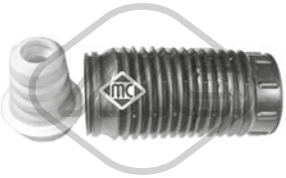

05328
jeu soufflet butée amortisseur [essieu avant] 2.2 HDi 100-2.2 HDi 110-2.2 HDi 120-2.2 HDi 130-2.2 HDi 150-3.0 HDi 145-3.0 HDi 160-3.0 HDi 175

oe: 5033.A7 -- 5033.A9



05974
kit support amortisseur [essieu avant droit] 2.2 HDi 100-2.2 HDi 110-2.2 HDi 120-2.2 HDi 130-2.2 HDi 150-3.0 HDi 145-3.0 HDi 160-3.0 HDi 175

oe: 5038.F4 -- 5038.28

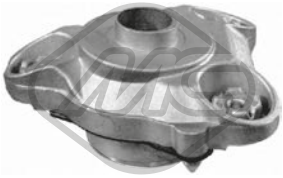

05975
kit support amortisseur [essieu avant gauche] 2.2 HDi 100-2.2 HDi 120-3.0 HDi 160

oe: 5035.50 -- 5038.F3



06192
butée amortisseur [essieu arrière] 2.2 HDi 100-2.2 HDi 110-2.2 HDi 120-2.2 HDi 130-2.2 HDi 150-3.0 HDi 160-3.0 HDi 145-3.0 HDi 175

oe: 516688

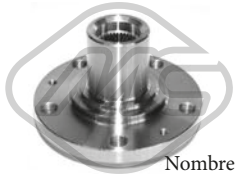

Ø 156 mm
Nombre de dents: 35
90101 H: 99.5 mm
moyeu de roue [essieu avant] 2.2 HDi 100-2.2 HDi 120

oe: 3307.78 -- 3307.83

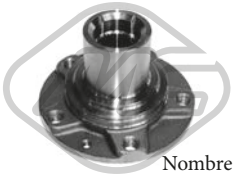

Ø 139 mm
Nombre de dents: 35
90105 H: 103 mm
moyeu de roue [des deux côtés de l'essieu avant] 2.2 HDi 100-2.2 HDi 110-2.2 HDi 120-2.2 HDi 130-2.2 HDi 150-3.0 HDi 145-3.0 HDi 160-3.0 HDi 175

oe: 3307.87

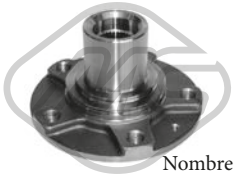

Ø 156 mm
Nombre de dents: 35
90106 H: 103 mm
moyeu de roue [des deux côtés de l'essieu avant] 2.2 HDi 100-2.2 HDi 110-2.2 HDi 120-2.2 HDi 130-2.2 HDi 150-3.0 HDi 145-3.0 HDi 160-3.0 HDi 175

oe: 3307.88



Ø 160 mm
90153 H: 94 mm
moyeu de roue [essieu arrière] 2.2 HDi 100-2.2 HDi 110-2.2 HDi 120-2.2 HDi 130-2.2 HDi 150-3.0 HDi 145-3.0 HDi 160-3.0 HDi 175

oe: 517549410 -- 370183

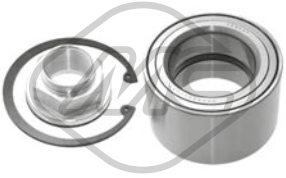

74140 Ø 90 mm
kit de roulements de roue [essieu avant] 2.2 HDi 100-2.2 HDi 110-2.2 HDi 120-2.2 HDi 130-2.2 HDi 150-3.0 HDi 145-3.0 HDi 160-3.0 HDi 175

oe: 3326.71



Ø 29 - 82 mm
01214 kit **00214**
kit soufflet transmission [du côté boîte de vitesses des deux côtés de l'essieu avant] 2.2 HDi 120-2.2 HDi 130-2.2 HDi 150-3.0 HDi 160-3.0 HDi 145-3.0 HDi 175
oe: 3287C4

© INDUSTRIAL METALCAUCHO, S.L.U.



Ø 29 - 97 mm

01225 kit **00225**

kit soufflet transmission [côté roue des deux côtés de l'essieu avant]

oe: 3293A1 -- 9564478680



Ø 29 - 77 mm

01226 kit **00226**

kit soufflet transmission [du côté boîte de vitesses des deux côtés de l'essieu avant]

oe: 3287C3 -- 3287C1



Ø 33 - 110 mm

01391 kit **00391**

kit soufflet transmission [côté roue] 2.2 HDi 100-2.2 HDi 120

oe: 9623535380 -- 329307



Ø 29 - 102 mm

01750 kit **00750**

kit soufflet transmission [côté roue]

oe: 3293.E2



Ø 27 - 98 mm

11056 kit **10056**

kit soufflet transmission [côté roue des deux côtés de l'essieu avant] 2.2 HDi 110-2.2 HDi 100

oe: 1607740880



Ø 14 - 55 mm

01215 kit **00215**

kit soufflet crémaillère direction [des deux côtés de l'essieu avant] 2.2 HDi 100-2.2 HDi 110-2.2 HDi 120-2.2 HDi 130-2.2 HDi 150-3.0 HDi 145-3.0 HDi-3.0 HDi 160-3.0 HDi 175

oe: 406686

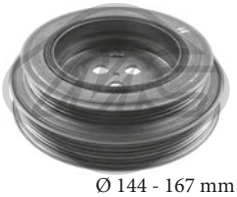

05250 Ø 144 - 167 mm - 4|6 gorges

poulie vilebrequin avec amortisseur de vibrations 2.2 HDi 100-2.2 HDi 110-2.2 HDi 120-2.2 HDi 130-2.2 HDi 150

oe: 0515S9

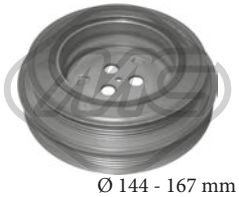

05313 Ø 144 - 167 mm - 4|6 gorges

poulie vilebrequin avec amortisseur de vibrations

oe: 0515.T1

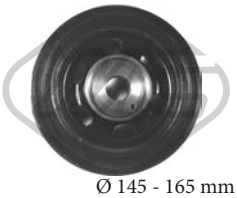

06151 Ø 145 - 165 mm - 4|6 gorges

poulie vilebrequin avec amortisseur de vibrations 3.0 HDi 145-3.0 HDi 160-3.0 HDi 175

oe: 0515.T5

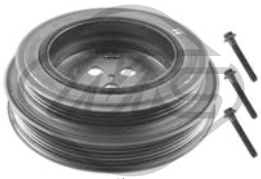

15250 Ø 144 - 167 mm - 4|6 gorges

kit poulie vilebrequin avec amortisseur de vibrations 2.2 HDi 100-2.2 HDi 110-2.2 HDi 120-2.2 HDi 130-2.2 HDi 150

oe: 0515S9

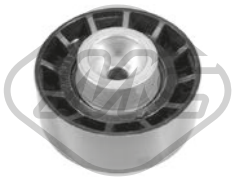

05406 Ø 8 mm Ø 31|65 mm

galet tendeur 2.2 HDi 100-2.2 HDi 120

oe: XS7E19A216AD -- XS7E19A216AC



06172

kit de distribution 3.0 HDi 160

oe: 0831.P9 -- 0818.37



07104

kit de distribution 2.2 HDi 100-2.2 HDi 110-2.2 HDi 120-2.2 HDi 130-2.2 HDi 150

oe: 9677427780 -- 9675777680



07117

kit de distribution 2.2 HDi 100-2.2 HDi 120

oe: 9677427780 -- 9675777680



81163 L: 1145/883+1048/788 mm

cable BV 2.2 HDi 100-2.2 HDi 120-2.2 HDi 130

oe: 55238493 -- 55208346

84186 L: 1010/720 mm

cable BV 2.2 HDi 100-2.2 HDi 110-2.2 HDi 120-2.2 HDi 130-2.2 HDi 150-3.0 HDi 145-3.0 HDi 160-3.0 HDi 175

oe: 1329704080 -- 1322138080

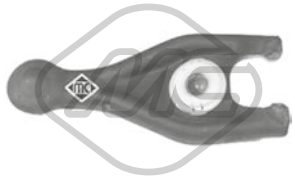

05259

fourchette embrayage 2.2 HDi 100-2.2 HDi 120

oe: 9808513380 -- 2117.65

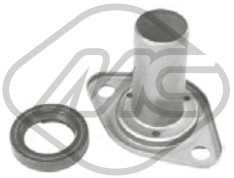

05273 Ø 23 mm L: 87 mm

douille de guidage embrayage 2.2 HDi 100-2.2 HDi 120

oe: 2105.51 -- 210962

© INDUSTRIAL METALCAUCHO, S.L.U.



05533
support echappement [centre] 2.2 HDi 100-2.2 HDi 120-3.0 HDi 160

oe: 1755.S8 -- 1755L8



02073
pompe lave-glaces 2.2 HDi 100-2.2 HDi 110-2.2 HDi 120-2.2 HDi 130-2.2 HDi 150-3.0 HDi 145-3.0 HDi 160-3.0 HDi 175

oe: 6434C9



50217 L: 960 mm
capteur ABS Capteur actif [des deux côtés du pont arrière] 2.2 HDi 100-2.2 HDi 110-2.2 HDi 120-2.2 HDi 130-2.2 HDi 150-3.0 HDi 145-3.0 HDi 160-3.0 HDi 175
oe: 4545H1 -- 4545F2



50218 L: 1060|1140 mm
capteur ABS Capteur actif [des deux côtés de l'essieu avant] 2.2 HDi 100-2.2 HDi 110-2.2 HDi 120-2.2 HDi 130-2.2 HDi 150-3.0 HDi 145-3.0 HDi 160-3.0 HDi 175
oe: 4545.F1



06503
guidage à galets, porte coulissante [droite] 2.2 HDi 100-2.2 HDi 110-2.2 HDi 120-2.2 HDi 130-2.2 HDi 150-3.0 HDi 145-3.0 HDi 160-3.0 HDi 175

oe: 1344239080 -- 9033V8

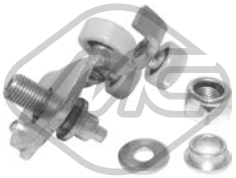

06504
guidage à galets, porte coulissante 2.2 HDi 100-2.2 HDi 110-2.2 HDi 120-2.2 HDi 130-2.2 HDi 150-3.0 HDi 145-3.0 HDi 160-3.0 HDi 175

oe: 1344234080 -- 9033V3



06505
guidage à galets, porte coulissante 2.2 HDi 100-2.2 HDi 110-2.2 HDi 120-2.2 HDi 130-2.2 HDi 150-3.0 HDi 145-3.0 HDi 160-3.0 HDi 175

oe: 1344266080 -- 9033S3

© INDUSTRIAL METALCAUCHO, S.L.U.

CIRCUIT D'EAU

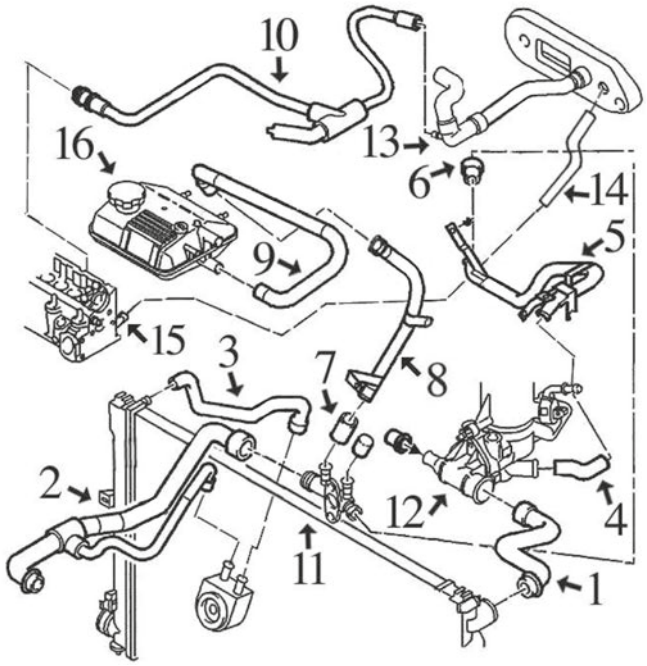

moteur 1.9 D (XUD) et 1.9 TD (XUDTE) (jusqu'à '99)

1	08484	durit radiateur sup.
2	08483	durit radiateur inf.
3	08489	durit de radiateur à échangeur
4	08183	durit -'98
	08480	durit '98-
6	08312	durit de tube métallique à raccord plastique
7	08488	durit de raccord plastique à tube métallique
8	03130	tube liquide refroidissement
9	08487	durit liquide refroidissement
10	08490	durit de tube de chauffage à culasse, TurboDiesel
11	03503	raccord plastique
12	03546	bride de thermostat
13	08485	durit droite chauffage
14	08486	durit gauche chauffage
16	03547	bouchon de vase d'expansion 1.0 bar
	03741	vase d'expansion

C88M49M1550M1962M1963CAP1 PEUGEOT EXPERT I/II - 806 07/1995 - 01/2007

CIRCUIT D'EAU

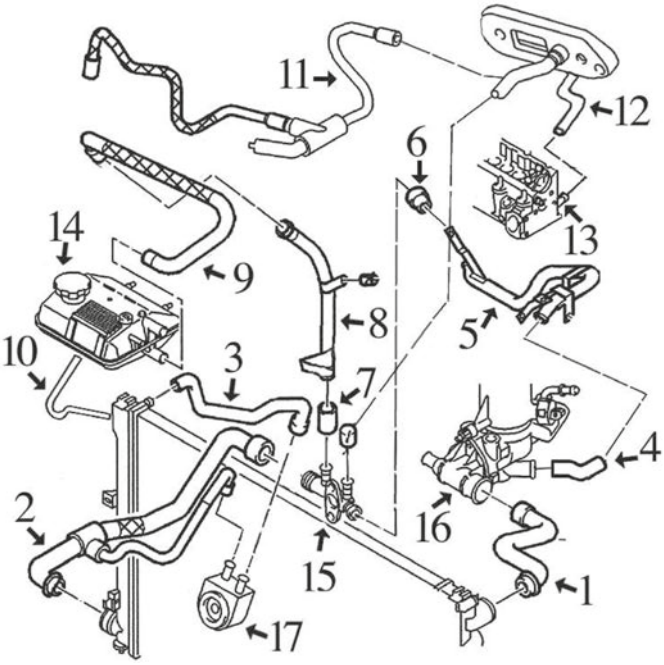

moteur 1.9DW8 (depuis '99)

1	08564	durit radiateur sup.
2	08557	durit radiateur inf.
3	08556	durit de radiateur à échangeur jusqu'à '00
	08558	durit de radiateur à échangeur '00
4	08480	durit
5	03129	durit refroidissement
6	08312	durit de tube métallique à raccord plastique
7	08488	durit de raccord plastique à tube métallique jusqu'à '00
9	08561	tube métallique liquide refroidissement -'00
	08562	tube métallique liquide refroidissement '00-
14	03547	bouchon de vase d'expansion 1.0 bar
	03741	vase d'expansion -6/'00
	03742	vase d'expansion 6/'00-
15	03544	raccord
16	03539	bride de thermostat

C88M49M1550M1962M1963CAP2 PEUGEOT EXPERT I/II - 806 07/1995 - 01/2007

© INDUSTRIAL METALCAUCHO, S.L.U.

CIRCUIT D'EAU

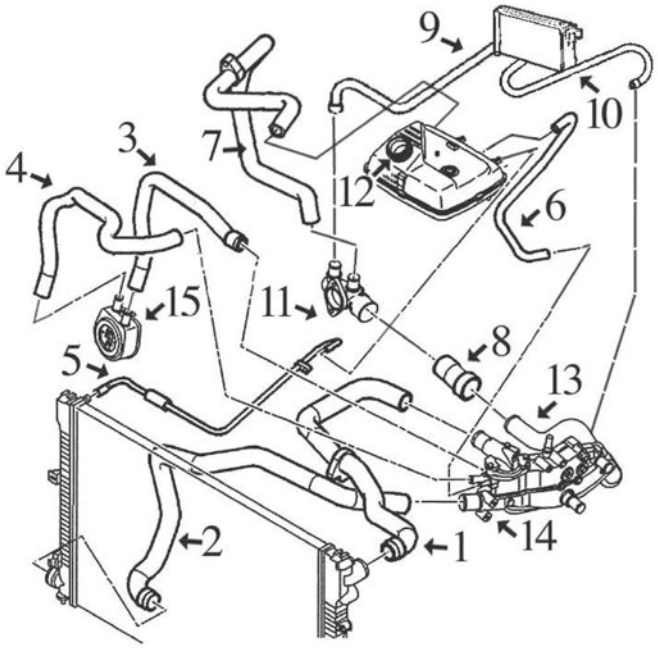

moteur 2.0 HDi

1	08598	durit radiateur sup.
2	08597	durit radiateur inf.
4	08596	durit de échangeur à thermostat
5	08592	durit vase d'expansion à radiateur
6	08591	durit de vase expansion à thermostat
7	08595	durit vase d'expansion
8	08587	durit de tube métallique à raccord plastique
9	08593	durit droite chauffage
10	08594	durit gauche chauffage
12	03547	bouchon de vase d'expansion 1.0 bar
	03742	vase d'expansion
13	03139	tube liquide refroidissement (plastique) avec joint torique
14	03135	thermostat (aluminium)
15	05401	radiateur d'huile

C88M49M1550M1962M1963CAP3 PEUGEOT EXPERT I/II - 806 07/1995 - 01/2007

TUBES DE RECYCLAGES

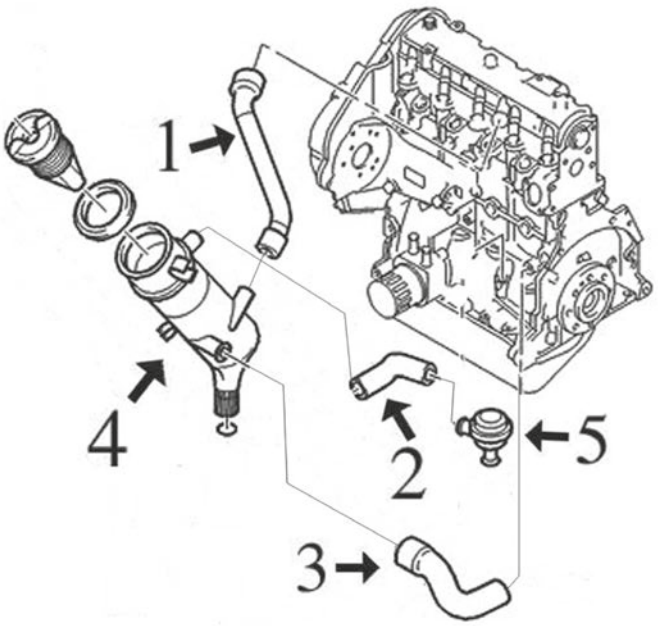

moteurs 1.9 diesel-XUD9 et XUD9TE :

1	08307	durit de cache culbuteurs à décanteur moteur XUD
3	08166	durit à décanteur moteur 1.9DXUD9
	08491	durit à décanteur moteur 1.9TD-XUD9TE
4	03631	décanteur complète avec bouchon 1.9D-XUD
5	03637	séparateur d'huile 1.9D (moteurs XUD)

C88M49M1550M1962M1963DESVP1 PEUGEOT EXPERT I/II - 806 07/1995 - 01/2007

TUBES DE RECYCLAGES

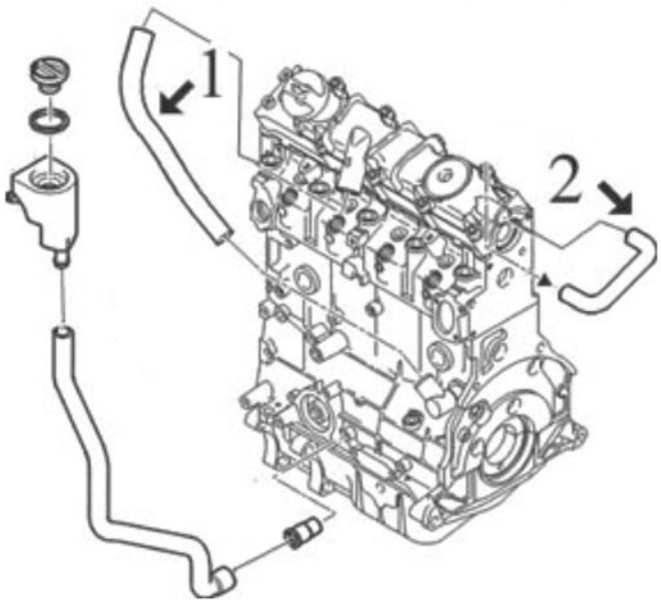

moteur 1.9 diesel DW8 : décanteur huile complet avec bouchon 1.9D-XUD vanne surpression1.9D-XUD

1	08474	durit de cache culbuteurs à collecteur de moteur 1.9 DW8
2	08475	durit de bloque à culasse moteur 1.9 DW8

C88M49M1550M1962M1963DESVP2 PEUGEOT EXPERT I/II - 806 07/1995 - 01/2007



02351 Ø 41 mm Ø 47 mm
joint thermostat 806 1.8-2.0-2.0 T

oe: 134030 -- 133953



02361 Ø 51 mm Ø 58 mm
joint thermostat 1.9 TD-1.9 D-1.9 D 70-2.0 16V-2.0 HDi-2.1 td 12V

oe: 133992



03037
thermostat d'eau 82 °C 1.8-1.9 D-1.9 D 70-2.0 T

oe: 96178080 -- 1338.37



03057
tube métallique

oe: 1307W2



03059 Ø 20 mm
manchon

oe: 024542

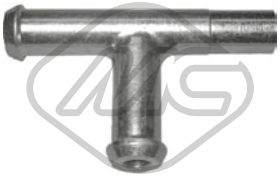

03078
manchon

oe: 1342.04 -- 1336.K8



03129
tube d'eau métallique EXPERT 1.9 D

oe: 1307.NY



03130
tube d'eau métallique 806 1.9 TD

oe: 1307AY

© INDUSTRIAL METALCAUCHO, S.L.U.

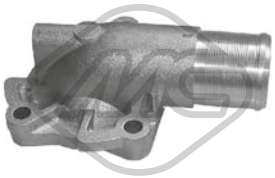

03135
couvercle thermostat 2.0 HDi-2.0 HDi 16V

oe: 1336.P2



03138
tube d'eau métallique

oe: 1307PH



03139
tube d'eau métallique 2.0 HDi-2.0 HDi 16V

oe: 1307YZ



03171 L: 120 mm
manchon 1.9 TD-1.9 D-1.9 D 70

oe: 1336.N7



03503
bride liquide refroidissement 1.9 TD-1.9 D-1.9 D 70-2.1 td 12V

oe: 1336.G4

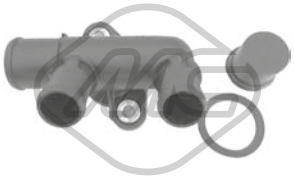

03523
bride liquide refroidissement 1.8

oe: 1339.79 -- 1336J7



03538
couvercle thermostat 1.8-2.0-2.0 T

oe: 1336.A1

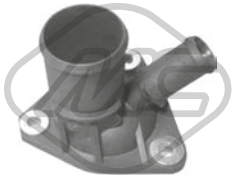

03539
couvercle thermostat 1.9 D 70-2.1 td 12V

oe: 1336.C9



03544
raccord EXPERT 1.9 D 70

oe: 1336.Q3 -- 1336.P0

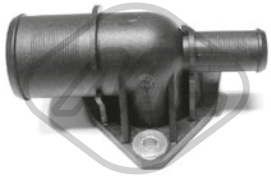

03546
couvercle thermostat 1.9 TD-1.9 D-1.9 D 70

oe: 1336.G3



03547 Pression [bar]: 1
bouchon vase d'expansion 1.6-1.8-1.9 TD-1.9 D-2.0-2.0 16V-2.0 HDi-2.0 HDi 16V-2.0 T-2.1 td 12V

oe: 1306.E0 -- 1306.C6

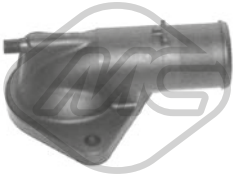

03556
couvercle thermostat

oe: 1336.R9



03560 Pression [bar]: 1,4
bouchon vase d'expansion EXPERT 1.9 D 70-2.0-2.0 HDi-2.0 HDi 16V

oe: 1306.E4 -- 1306.C9



03616 Ø 36 mm
couvercle thermostat 1.9 D 70-2.1 td 12V

oe: 1336.E8



03620
couvercle thermostat 89 °C 2.0 16V-2.0

oe: 1336N5 -- 1336Q1



03741
vase d'expansion 1.6-1.8-2.0-2.0 16V-2.0 T

oe: 1307.RH -- 1307.RJ



03742
vase d'expansion 1.9 D 70-2.0 16V-2.0-2.0 HDi-2.0 HDi 16V

oe: 1307.ST

© INDUSTRIAL METALCAUCHO, S.L.U.



03790
thermostat d'eau 89 °C EXPERT 2.0

oe: 1338A0



03881 Pression [bar]: 1,4
bouchon vase d'expansion EXPERT 1.9 D 70-2.0-2.0 HDi-2.0 HDi 16V

oe: 1306J5



08183 Ø 20.7 mm
durit de radiateur 1.9 TD-1.9 D-2.1 td 12V

oe: 1307W3



08312
durit de radiateur 1.9 TD-1.9 D-1.9 D 70

oe: 1307W4

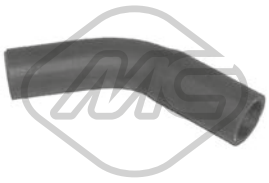

08480
durit de radiateur 1.9 TD-1.9 D-1.9 D 70

oe: 1307HZ



08483
durit de radiateur [inférieur] 1.9 TD-1.9 D

oe: 1351P1



08484
durit de radiateur [supérieur] 1.9 TD

oe: 1343N2



08487
durit de radiateur [Sortie] 1.9 TD-1.9 D

oe: 1307AZ

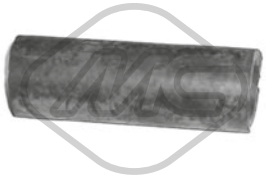

08488
durit de radiateur 1.9 TD-1.9 D-1.9 D 70

oe: 1307AX



08489
durit radiateur 1.9 TD-1.9 D-2.0 HDi-2.0 HDi 16V-2.1 td 12V

oe: 1307CA



08490
durit de radiateur 1.9 TD

oe: 1307FD

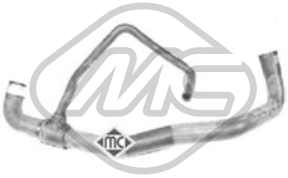

08557
durit de radiateur [inférieur] EXPERT 1.9 D-1.9 D 70

oe: 1351Z0



08558
durit radiateur EXPERT 1.9 D 70

oe: 1307NR



08561
durit de radiateur EXPERT 1.9 D 70

oe: 1307PE

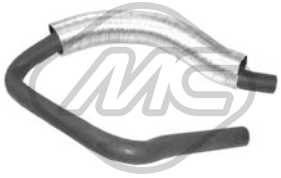

08562
durit de radiateur EXPERT 1.9 D 70

oe: 1307TK



08564
durit de radiateur [supérieur] 1.9 D-2.1 td 12V

oe: 1343T3 -- 1343CT

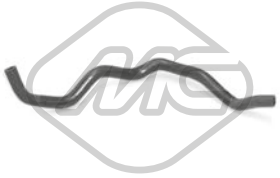

08585
durit échangeur

oe: 1307NZ -- 1307N2



08587
durit de radiateur [arrière] 2.0 HDi-2.0 HDi 16V

oe: 1307PR

© INDUSTRIAL METALCAUCHO, S.L.U.



08592
durit de radiateur EXPERT 2.0 HDi-2.0 HDi 16V

oe: 1307SW



08595
durit de radiateur [Sortie] 2.0 HDi-2.0 HDi 16V

oe: 1307QW



08597
durit de radiateur [inférieur] 2.0 HDi-2.0 HDi 16V

oe: 1351ZS



08598
durit de radiateur [supérieur] 2.0 HDi-2.0 HDi 16V

oe: 1343AR

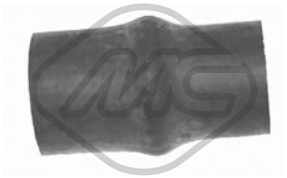

08950
durit de radiateur EXPERT 2.0 HDi 16V-2.0 HDi

oe: 1307.SK



09177
durit de radiateur [inférieur] EXPERT 2.0 HDi

oe: 8200233967



97751
durit de radiateur [supérieur] 806 2.0-2.0 T

oe: 1343L7



08485
durit chauffage [Sortie] 1.9 TD-1.9 D-2.1 td 12V

oe: 6464EE



08486
durit chauffage EXPERT 1.9 D

oe: 6464.KR



08556
durit radiateur EXPERT 1.9 D-1.9 D 70

oe: 1307PG

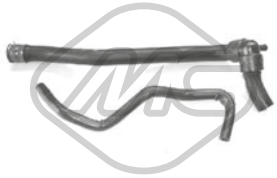

08559
durit chauffage

oe: 6464SW



08560
durit chauffage [entrée]

oe: 6464FQ

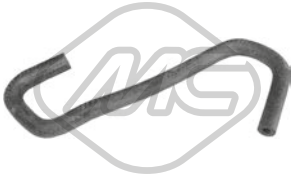

08591
durit EXPERT 2.0 HDi-2.0 HDi 16V

oe: 1307SV



08593
durit chauffage [droite] 2.0 HDi-2.0 HDi 16V

oe: 6464ZS



08594
durit chauffage [gauche] 1.9 TD-2.0 HDi-2.0 HDi 16V-2.1 td 12V

oe: 6464ZQ



08596
durit échangeur 2.0 HDi-2.0 HDi 16V

oe: 1307QS

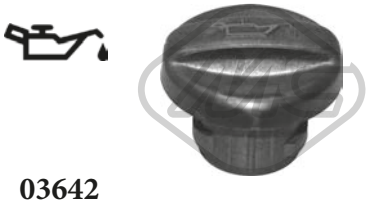

03642
bouchon de remplissage d'huile 1.9 D 70-2.0 HDi 16V-2.0 HDi

oe: 1180.F9



03659
bouchon de remplissage d'huile 2.0 16V-2.0

oe: 0258.56 -- 0258.65

© INDUSTRIAL METALCAUCHO, S.L.U.

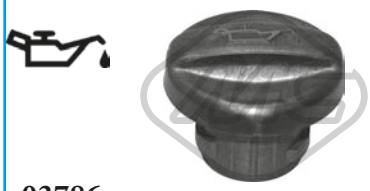

03786
bouchon de remplissage d'huile EXPERT 2.0

oe: 0258.60 -- 0258.66



09893
durit ventilation huile EXPERT 2.0 HDi

oe: 1192T8

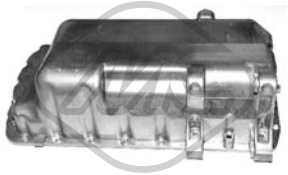

05398
carter d'huile 1.9 D 70-2.0 HDi

oe: 0301K2

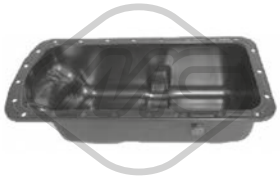

05399
carter d'huile 1.8-1.9 D-1.9 TD-1.9 D 70-2.1 td 12V

oe: 0301F3



05404
carter d'huile 1.9 D 70-2.0 HDi

oe: 0301J7



05483
carter d'huile 1.9 TD-1.9 D

oe: 0301.H9



50291 Nombre de connexions: 2
capteur température liquide refroidissement EXPERT 2.0 HDi-2.0 HDi 16V

oe: 1338C1



00675 Filetage: 22x1.5
bouchon carter d'huile EXPERT 1.6

oe: 031120 -- 030516

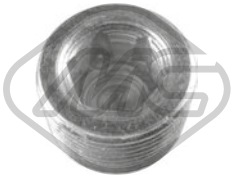

00676 Filetage: 22x1.5
bouchon carter d'huile EXPERT 1.6

oe: 031120 -- 030516



02050 Ø 14 mm Ø 22 mm
rondelle carter 1.8-1.9 D-1.9 TD-2.0-2.0 16V-2.0 HDi-2.0 HDi 16V-2.0 T-2.1 td 12V

oe: 031327



02051 Ø 10 mm Ø 21 mm
rondelle cuivre 1.9 D 70-2.0 HDi

oe: 0313.40 -- 0313.33



02452 Filetage: 14x125
bouchon carter d'huile 1.8-1.9 D-1.9 TD-1.9 D 70-2.0-2.0 16V-2.0 HDi-2.0 HDi 16V-2.0 T-2.1 td 12V

oe: 0311.18 -- 0311.38



02929 Filetage: M10x1,25
bouchon carter d'huile 1.9 D 70-2.0 HDi

oe: 0311.29

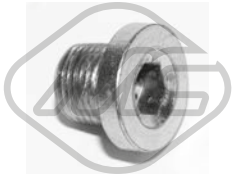

05254 Filetage: 14x125
bouchon carter d'huile EXPERT 1.8-1.9 D-1.9 TD-1.9 D 70-2.0-2.0 HDi-2.0 HDi 16V

oe: 0311.28

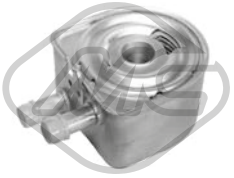

05401
radiateur d'huile 2.0 HDi-2.0 HDi 16V

oe: 1103.N1 -- 1103N1



05402
radiateur d'huile

oe: 1103N0



06346
radiateur d'huile 806 2.0 16V

oe: 2275.41

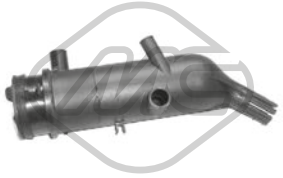

03631
décanteur d'huile 1.9 TD-1.9 D

oe: 118095

© INDUSTRIAL METALCAUCHO, S.L.U.

04612 L: 526 mm
jauge de niveau d'huile 1.9 D-1.9 TD

oe: 117415



05224 L: 537 mm
jauge de niveau d'huile 2.0 16V-2.0

oe: 1174.E1 -- 1174.E2



03637
séparateur d'huile 1.9 TD-1.9 D-2.1 td 12V

oe: 036158



08166
durit recyclage 1.9 TD-1.9 D

oe: 119248



08167
durit recyclage

oe: 119269 -- 119261



08307 L: 186 mm
durit recyclage 1.9 TD-1.9 D

oe: 118086



08474
durit recyclage EXPERT 1.9 D 70

oe: 1180G4



08475
durit recyclage EXPERT 1.9 D 70

oe: 1180G5



08491
durit recyclage 1.9 TD-2.1 td 12V

oe: 1192K8



Type de fonctionnement: électrique
93032 Nombre de connexions: 5
vanne EGR avec joint d'étanchéite 2.0 16V-2.0

oe: 1628.JF

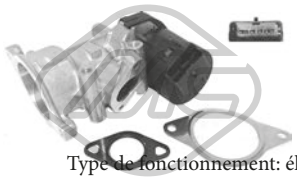

Type de fonctionnement: électrique
93053 Nombre de connexions: 5
vanne EGR avec joints EXPERT 2.0 HDi

oe: 1618.S8 -- 1618.32



00016 Ø 3 mm Ø 7 mm L: 25 mm
bouchon retour carburant 1.9 TD-1.9 D-1.9 D 70-2.1 td 12V

oe: 1575.09



03651
couvercle, filtre à carburant EXPERT 1.9 D

oe: 1904.27



03835 Ø 94 mm
filtre à carburant 2.0 HDi-2.0 HDi 16V

oe: 96399841 -- 96387755

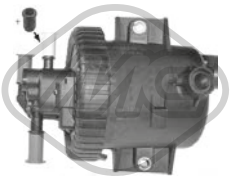

03836 Ø 13,9 mm Ø 78,4 mm L: 65,5 mm
filtre à carburant EXPERT 2.0 HDi

oe: 1901.65



03876 Ø 155 mm
bouchon réservoir carburant 1.6-1.8-1.9 TD-1.9 D-1.9 D 70-2.0-2.0 16V-2.0 HDi-2.0 HDi 16V-2.0 T-2.1 td 12V

oe: 1531.24 -- 1531.20

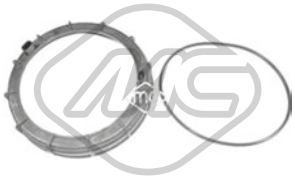

03877 Ø 170 mm
bouchon réservoir carburant 1.6-1.8-1.9 TD-1.9 D-1.9 D 70-2.0-2.0 16V-2.0 HDi-2.0 HDi 16V-2.0 T-2.1 td 12V

oe: 153141 -- 153130



03884
filtre à carburant EXPERT 1.9 D

oe: 1911.44

© INDUSTRIAL METALCAUCHO, S.L.U.



04036 Ø 8 mm
pompe d'amorçage + anti-retour 1.8-1.9 TD-1.9 D-2.1 td 12V

oe: 157973



92043 Ø 8 mm Ø 10 mm
tuyauterie injection EXPERT 1.9 D 70

oe: 1579Q4



92044 Ø 6 mm Ø 8 mm
tuyauterie injection EXPERT 1.9 D 70

oe: 1573XQ -- 1573YG



92130
tuyau carburant EXPERT 2.0 HDi

oe: 1579GC

CIRCUIT TURBO COMPRESSEUR

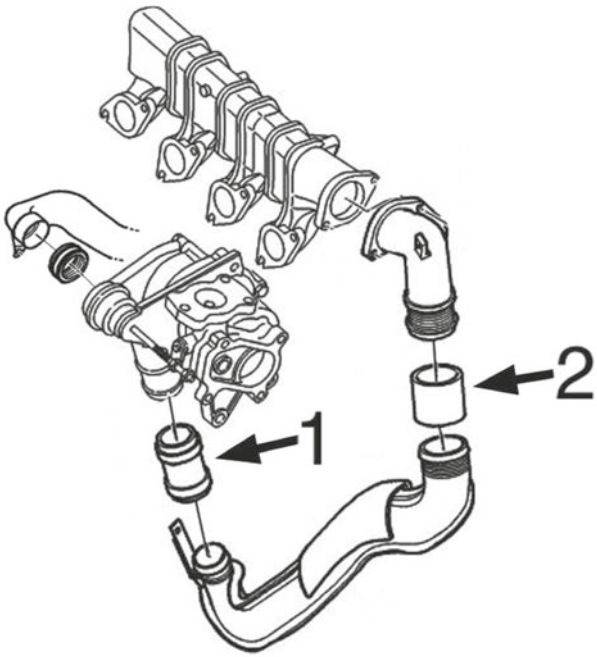

moteur 2.0HDi :

1	09230	durit de raccord
2	09235	durit de raccord '04/2004-
	09238	durit de raccord jusqu'à -'04/2004

C88M49M1550M1962M1963TURBOP1 PEUGEOT EXPERT I/II - 806 07/1995 - 01/2007

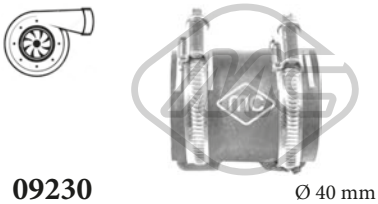

09230 Ø 40 mm L: 66 mm
durit turbo 2.0 HDi-2.0 HDi 16V

oe: 0382.GA -- 0382.CR



09235 Ø 55 mm L: 67 mm
durit turbo EXPERT 2.0 HDi 16V

oe: 0382.FZ



09238 Ø 55 mm L: 67 mm
durit turbo 2.0 HDi

oe: 0382P1

© INDUSTRIAL METALCAUCHO, S.L.U.



09839
durit turbo 2.0 HDi

oe: 0382Q1



09911
durit turbo 1.9 TD-2.1 td 12V

oe: 382F5 -- 0382F5



09952
durit turbo 806 2.0 HDi-2.0 HDi 16V

oe: 0382HQ



09955
durit turbo 2.0 HDi

oe: 0382Q4

SUSPENSION AVANT & SUPPORTS DE MOTEUR



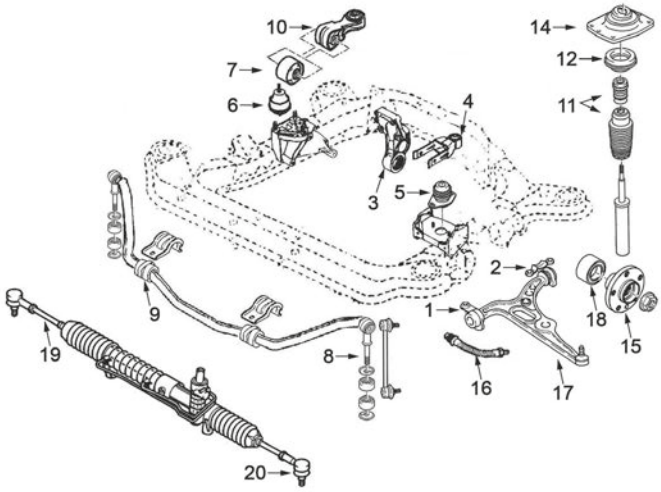

moteurs essence : 1.6 (FIAT 1580 SPi) - 1.8 (PSA-XU7) et 2.0 (PSA-EW10) et moteurs diesel : 1.9 D (XUD et DW8) et 2.0 HDi (DW10)

1	02981	silentbloc
2	02982	silentbloc triangle
	02983	silentbloc triangle AV D
3	02869	silentbloc support arrière moteur 1.6-1.8
5	02943	support moteur G, BVA
6	02924	support à droite moteur 1.6-1.8
7	02869	silentbloc support biellette de couple
8	02948	biellette de barre stabilisatrice -'02
9	02945	palier de barre stabilisatrice
12	04206	roulement support amortisseur
14	02946	support amortisseur à droite, direction assistée; support amortisseur à gauche, direction manuel
	02947	support amortisseur à gauche, direction assistée support amortisseur à droite, direction manuel
15	90038	Moyeu AV
16	96032	flexible de frein AV (515 mm)
17	52005	bras de suspension AV D
	52006	bras de suspension AV G
18	74042	kit de roulements de roue
19	53114	axe de bielle G et D
20	53038	rotule de direction G et D

C88M49M1550M1962M1963SOPDP1 PEUGEOT EXPERT I/II - 806 07/1995 - 01/2007

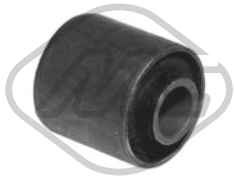

00877 Ø 12 mm Ø 30 mm
silentbloc support moteur [gauche]

oe: 1809.04



02794
support moteur [gauche]

oe: 1844.68

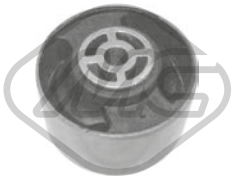

02869 Ø 10 mm Ø 70 mm L: 40| 53 mm
silentbloc support moteur [arrière] 1.6-1.8-1.9 TD-1.9 D-1.9 D 70-2.0-2.0 16V-2.0 HDi-2.0 HDi 16V-2.0 T-2.1 td 12V

oe: 1809.45 -- 1807.47



02924
support moteur [droite] 806 2.1 td 12V

oe: 1827.26 -- 182714

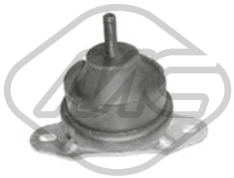

02942 Ø 93 mm
support moteur [droite]

oe: 1844.C0 -- 1844.91



02943
support moteur [gauche] 1.6-1.9 TD-2.0-2.0 16V-2.0 HDi-2.0 HDi 16V-2.0 T-2.1 td 12V

oe: 1827.16

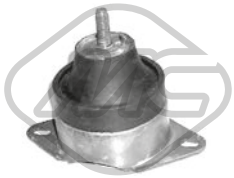

02944
support moteur [droite] 2.0 HDi-2.0 T-2.0 HDi 16V

oe: 1827.36 -- 1827.22



02966 Ø 10 mm Ø 70 mm
silentbloc [arrière]

oe: 1809.30



02980 Ø 10 mm Ø 70 mm
silentbloc [arrière avant] 1.6-1.8-1.9 TD-1.9 D-1.9 D 70-2.0-2.0 16V-2.0 HDi-2.0 HDi 16V-2.0 T-2.1 td 12V

oe: 1809.21

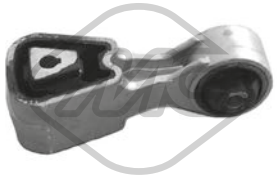

04005 Ø 10.15 mm L: 112 mm
support de bascule [droite] 1.9 D 70-2.0 HDi-2.0 HDi 16V

oe: 1806.74 -- 1806.28



04064 Ø 10 mm Ø 65 mm
support moteur [arrière] 1.6-1.8-1.9 TD-1.9 D-1.9 D 70-2.0 T-2.0-2.0 HDi-2.0 HDi 16V-2.1 td 12V

oe: 180916 -- 180921



04486
support de bascule [droite] 2.0 16V-2.0

oe: 180634



57436
support moteur [droite] 1.9 D 70-2.0 16V-2.0

oe: 1844.92



57437
support moteur [droite] 2.0 HDi-2.0 HDi 16V

oe: 1844.93

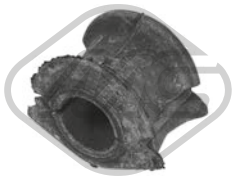

02945 Ø 24 mm
palier barre stabilisatrice [des deux côtés de l'essieu avant] 1.6-1.8-1.9 TD-1.9 D-1.9 D 70-2.0-2.0 16V-2.0 HDi-2.0 HDi 16V-2.0 T-2.1 td 12V

oe: 5094.69 -- 1305782080

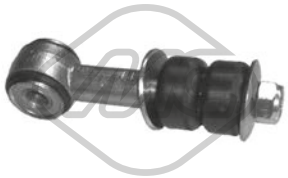

02948 Ø 12 mm L: 120 mm
biellette embout barre stabilisatrice [essieu avant] 1.6-1.8-1.9 TD-1.9 D-1.9 D 70-2.0-2.0 16V-2.0 HDi-2.0 HDi 16V-2.0 T-2.1 td 12V

oe: 5087.35

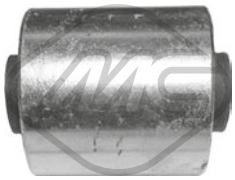

02949 Ø 12 mm Ø 46.1 mm
silentbloc bras de suspension [avant] 1.6-1.8-1.9 TD-1.9 D-1.9 D 70-2.0-2.0 16V-2.0 HDi-2.0 HDi 16V-2.0 T-2.1 td 12V

oe: 5152.61



02981 Ø 23 mm Ø 59 mm
silentbloc triangle [essieu avant inférieur] 1.6-1.9 D-1.9 TD-2.0-2.0 HDi-2.1 td 12V

oe: 1313084080 -- 1313084080

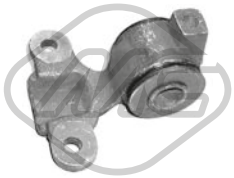

02982 Ø 22.5 mm Ø 62 mm
silentbloc triangle [essieu avant inférieur] 1.6-1.8-1.9 TD-1.9 D-1.9 D 70-2.0-2.0 16V-2.0 HDi-2.0 HDi 16V-2.0 T-2.1 td 12V

oe: 1305551080

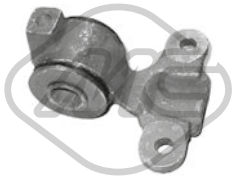

02983 Ø 22.5 mm Ø 62 mm
silentbloc triangle [essieu avant inférieur] 1.6-1.8-1.9 TD-1.9 D-1.9 D 70-2.0-2.0 HDi-2.1 td 12V

oe: 1305552080

© INDUSTRIAL METALCAUCHO, S.L.U.



05055 L: 265 mm
biellette embout barre stabilisatrice [essieu avant]

oe: 13312090080 -- 5087.51



52005 Ø 17 mm
bras de suspension [essieu avant gauche] 1.6-1.8-1.9 TD-1.9 D-1.9 D 70-2.0-2.0 16V-2.0 HDi-2.0 HDi 16V-2.0 T-2.1 td 12V

oe: 3521C9 -- 3521H1

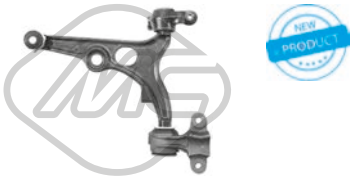

52006 Ø 17 mm
bras de suspension [essieu avant droit] 1.6-1.8-1.9 TD-1.9 D-1.9 D 70-2.0-2.0 16V-2.0 HDi-2.0 HDi 16V-2.0 T-2.1 td 12V

oe: 3520P4 -- 352094



02946
support amortisseur [essieu avant droit] 1.6-1.8-1.9 TD-1.9 D-1.9 D 70-2.0-2.0 16V-2.0 HDi-2.0 HDi 16V-2.0 T-2.1 td 12V

oe: 5038.17 -- 5038.70



02947
support amortisseur [essieu avant gauche] 1.6-1.8-1.9 TD-1.9 D-1.9 D 70-2.0-2.0 16V-2.0 HDi-2.0 HDi 16V-2.0 T-2.1 td 12V

oe: 5038.68 -- 5038.16



02998
soufflet amortisseur [essieu avant] EXPERT 1.9 D-1.9 TD

oe: 7379687



04206 Ø 78 mm Ø 128 mm
roulement support amortisseur [essieu avant] 1.6-1.8-1.9 TD-1.9 D-1.9 D 70-2.0-2.0 16V-2.0 HDi-2.0 HDi 16V-2.0 T-2.1 td 12V

oe: 5035.29



06294
jeu soufflet butée amortisseur [essieu avant] 1.6-1.8-1.9 TD-1.9 D-1.9 D 70-2.0-2.0 16V-2.0 HDi-2.0 HDi 16V-2.0 T-2.1 td 12V

oe: 525446 -- 525419



Longueur du filetage [mm]: 18
05455 Filetage [mm]:: M 12 x 1,25
ecrou de roue [avant et arrière]

oe: 5405.72 -- 5405.84



Longueur du filetage [mm]: 25
05458 Filetage [mm]:: M14x1,5
ecrou de roue 1.6-1.8-1.9 TD-1.9 D-1.9 D 70-2.0-2.0 16V-2.0 HDi-2.0 HDi 16V-2.0 T-2.1 td 12V

oe: 5405.48



Ø 122 mm
Nombre de dents: 27
90038 H: 69 mm
moyeu de roue [essieu avant] 1.6-1.9 TD-1.9 D-2.0 HDi-2.0 T-2.0-2.0 HDi 16V

oe: 3307.64

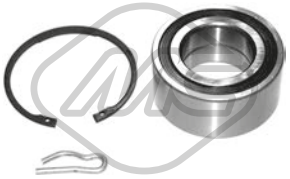

74042 Ø 44 mm Ø 82,5 mm
kit de roulements de roue [essieu avant] 1.6-1.8-1.9 TD-1.9 D-1.9 D 70-2.0-2.0 16V-2.0 HDi-2.0 HDi 16V-2.0 T-2.1 td 12V

oe: 335091 -- 335027



96032 L: 515 mm
flexible de frein [des deux côtés de l'essieu avant] 1.6-1.8-1.9 TD-1.9 D-1.9 D 70-2.0-2.0 16V-2.0 HDi-2.0 HDi 16V-2.0 T-2.1 td 12V

oe: 4806.82



96167 L: 275 mm
flexible de frein [essieu arrière] 1.6-1.8-1.9 TD-1.9 D-1.9 D 70-2.0-2.0 16V-2.0 HDi-2.0 HDi 16V-2.0 T-2.1 td 12V

oe: 480667



96180 L: 312 mm
flexible de frein [des deux côtés de l'essieu avant] 806 2.0 16V-2.0 T

oe: 480681 -- 480668



Ø 24 - 80 mm
01155 kit **00155**
kit soufflet transmission [côté roue des deux côtés de l'essieu avant] 1.6-1.8-1.9 D-1.9 D 70-2.0-2.0 16V

oe: 7701209924 -- 392417930R



Ø 34 - 76 mm
01213 kit **00213**
kit soufflet transmission [du côté boîte de vitesses des deux côtés de l'essieu avant]

oe: 3287.81



Ø 27 - 94 mm
01217 kit **00217**
kit soufflet transmission [côté roue] 1.9 TD-2.0 16V-2.0 T-2.1 td 12V

oe:

© INDUSTRIAL METALCAUCHO, S.L.U.



Ø 35 - 87 mm

01222 kit **00222**

kit soufflet transmission [côté roue des deux côtés de l'essieu avant]

oe: 3293.03



Ø 29 - 93 mm

01237 kit **00237**

kit soufflet transmission [côté roue des deux côtés de l'essieu avant]

oe: 9467577780 -- 3293C7



Ø 22 - 75 mm

01362 kit **00362**

kit soufflet transmission [du côté boîte de vitesses des deux côtés de l'essieu avant]

oe: 95590794 -- 95025088



Ø 29 - 97 mm

01499 kit **00499**

kit soufflet transmission [côté roue des deux côtés de l'essieu avant] 1.9 TD-2.0 16V-2.0 HDi-2.0 HDi 16V-2.0 T-2.1 td 12V

oe: 9621270480



Ø 27 - 90 mm

01520 kit **00520**

kit soufflet transmission [côté roue des deux côtés de l'essieu avant]

oe: 7701035317 -- 4403284



Ø 24 - 76 mm

01839 kit **00839**

kit soufflet transmission [du côté boîte de vitesses des deux côtés de l'essieu avant] 1.6-1.8-1.9 TD-1.9 D-2.0-2.0 16V-2.0 T

oe: 9609802380 -- 328779



Ø 23 - 80 mm

01996 kit **00996**

kit soufflet transmission [des deux côtés du pont arrière côté roue des deux côtés de l'essieu avant] eje delantero, ambos lados 1.6-1.9 TD-1.9 D-2.0-2.0 16V-2.0 T

oe: 46307584 -- 46307575



Ø 28 - 75 mm

11036 kit **10036**

kit soufflet transmission [du côté boîte de vitesses des deux côtés de l'essieu avant] 1.6-1.8-1.9 TD-1.9 D-1.9 D 70-2.0-2.0 16V-2.0 HDi-2.0 HDi 16V-2.0 T-2.1 td 12V

oe: 3287.77

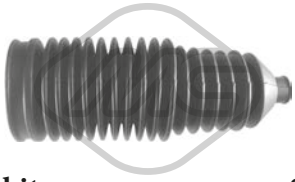

-

01370 kit **00370**

kit soufflet crémaillère direction 1.6-1.8-1.9 TD-1.9 D-1.9 D 70-2.0-2.0 16V-2.0 HDi-2.0 HDi 16V-2.0 T-2.1 td 12V

oe: 2104602300 -- 406641



21037

filtre transmission 1.8-1.9 TD-2.0-2.0 16V-2.0 HDi-2.0 HDi 16V-2.0 T-2.1 td 12V

oe: 2263.33 -- 2209.40



02926 Ø 152 mm - 6 gorges

poulie vilebrequin avec amortisseur de vibrations 1.9 TD-1.9 D-1.9 D 70-2.0 HDi

oe: 0515.G3



02927 Ø 153 mm - 6 gorges

poulie vilebrequin avec amortisseur de vibrations EXPERT 1.9 D 70

oe: 0515.Q6 -- 0515.L7



02928 Ø 153 mm - 6 gorges

poulie vilebrequin sans amortisseur de vibrations 1.9 D 70-2.0 HDi-2.0 HDi 16V

oe: 0515V0 -- 0515V6



02931

ressort tendeur alternateur 1.9 TD-1.9 D-1.9 D 70-2.1 td 12V

oe: 5751.44 -- 5751.81

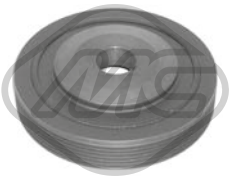

02976 Ø 153 mm - 6 gorges

poulie vilebrequin avec amortisseur de vibrations 806 2.1 td 12V

oe: 0515.J9

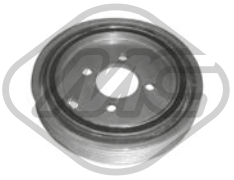

04443 Ø 149 mm - 6 gorges

poulie vilebrequin avec amortisseur de vibrations 2.0 16V-2.0

oe: 0515.S6 -- 0515.N3



04477 Ø 152 mm - 6 gorges

poulie vilebrequin avec amortisseur de vibrations EXPERT 1.9 D 70-2.0 HDi

oe: 0515.S4 -- 0515.R9



04481 Ø 127 mm - 6 gorges

poulie vilebrequin avec amortisseur de vibrations 806 2.0 16V

oe: 515.K6 -- 0515.K6

© INDUSTRIAL METALCAUCHO, S.L.U.



04485 Ø 127 mm - 6 gorges
poulie vilebrequin avec amortisseur de vibrations
1.8

oe: 515.H6 -- 0515.H6



04562 Ø 149 mm - 6 gorges
poulie vilebrequin avec amortisseur de vibrations
EXPERT 2.0

oe: 0515.R1

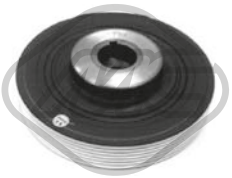

04610 Ø 155 mm - 6 gorges
poulie vilebrequin avec amortisseur de vibrations
EXPERT 1.9 D-1.9 D 70

oe: 9653383380 -- 0515.R5



06000 Ø 163 mm - 6 gorges
poulie vilebrequin avec amortisseur de vibrations
1.9 D 70-2.0 HDi-2.0 HDi 16V

oe: 0515V0 -- 0515V6

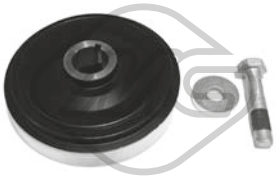

12926 Ø 152 mm - 6 gorges
kit poulie vilebrequin sans amortisseur de vibrations
1.9 TD-1.9 D-1.9 D 70-2.0 HDi

oe: 0515.G3



12927 Ø 153 mm - 6 gorges
kit poulie vilebrequin avec amortisseur de vibrations
EXPERT 1.9 D 70

oe: 0515.Q6 -- 0515.L7



14477 Ø 152 mm - 6 gorges
kit poulie vilebrequin avec amortisseur de vibrations
EXPERT 1.9 D 70-2.0 HDi

oe: 0515.S4 -- 0515.R9

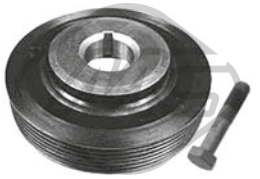

14481 Ø 127 mm - 6 gorges
kit poulie vilebrequin avec amortisseur de vibrations
806 2.0 16V

oe: 515.K6 -- 0515.K6

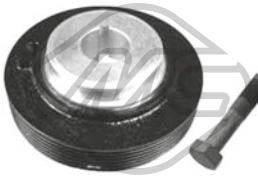

14485 Ø 127 mm - 6 gorges
kit poulie vilebrequin avec amortisseur de vibrations
1.8

oe: 515.H6 -- 0515.H6

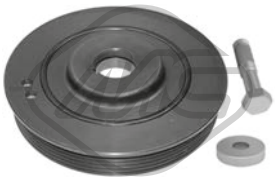

16000 Ø 163 mm - 6 gorges
kit poulie vilebrequin avec amortisseur de vibrations
1.9 D 70-2.0 HDi-2.0 HDi 16V

oe: 0515V0 -- 0515V6



04609 Ø 85 mm
galet tendeur alternateur 1.9 TD-1.9 D-2.1 td 12V

oe: 5751.38

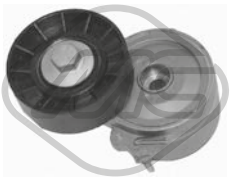

04807 Ø 70 mm
galet tendeur alternateur 2.0 HDi-2.0 HDi 16V

oe: 96363551 -- 96344657

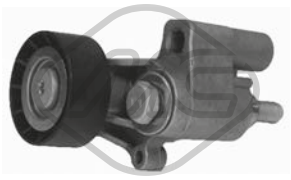

04826 Ø 60 mm
galet tendeur alternateur 1.9 TD-1.9 D-1.9 D 70-2.1 td 12V

oe: 5751.30

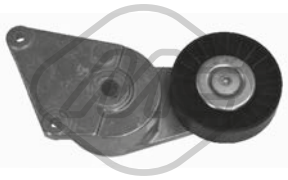

04895 Ø 90 mm
galet tendeur alternateur 1.8-2.0-2.0 16V-2.0 T

oe: 9609016880 -- 9626365280



04928 Ø 59,8 mm
galet guide alternateur EXPERT 1.9 D 70

oe: 5751.73



04929 Ø 17 mm Ø 90 mm
galet guide alternateur 1.8-2.0-2.0 T

oe: 5751.20

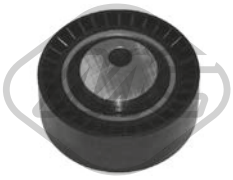

04995 Ø 70 mm
galet guide alternateur 1.9 TD-1.9 D-1.9 D 70-2.0 HDi-2.0 HDi 16V-2.1 td 12V

oe: 5751.29

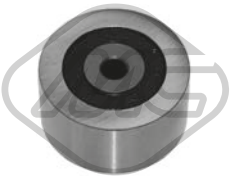

04996 Ø 50 mm
galet guide alternateur

oe: 5751.57 -- 5751.96

© INDUSTRIAL METALCAUCHO, S.L.U.

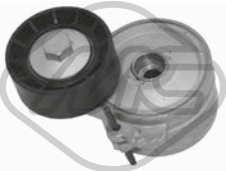

05043 Ø 60 mm
galet tendeur alternateur EXPERT 1.9 D 70

oe: 5751.74

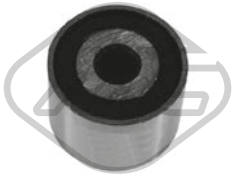

05486 Ø 10 mm Ø 37 mm
galet tendeur EXPERT 1.9 D 70

oe: 5751.62 -- 5751.46



05487 Ø 50 mm
galet guide alternateur 2.0 HDi-2.0 HDi 16V

oe: 1613837780 -- 5751.56

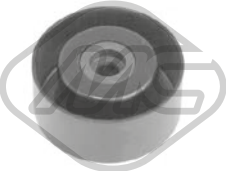

05488 Ø 8 mm Ø 60 mm
galet tendeur EXPERT 1.9 D 70

oe: 1613838280 -- 575191

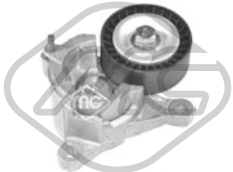

05489 Ø 65 mm
galet tendeur alternateur 2.0 16V-2.0

oe: 575161



05490 Ø 17 mm Ø 78 mm
galet tendeur 2.0 16V-2.0

oe: 5751.E4 -- 5751.60



06009 Ø 17 mm Ø 54,3 mm - 6 Agorges
poulie alternateur EXPERT 1.9 D 70-2.0 HDi-2.0 HDi 16V

oe: 5705AS -- 5702E3



06152 Ø 17 mm Ø 54 mm - 6 gorges
poulie alternateur 1.9 D 70-2.0 HDi-2.0 HDi 16V

oe:

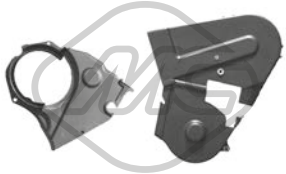

03698
jeu couvres courroie 1.9 TD-1.9 D

oe: 0320.F9 -- 0320.H3

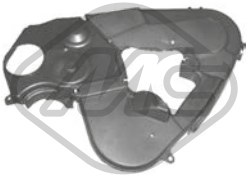

03699
jeu couvres courroie 2.0 HDi-2.0 HDi 16V

oe: 0320.S7 -- 0320.N5

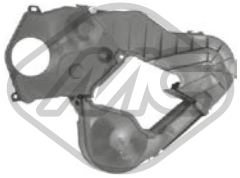

03700
jeu couvres courroie EXPERT 1.9 D 70

oe: 0320.N4 -- 0320.N3

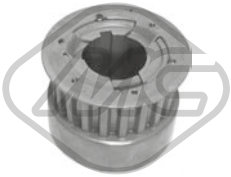

05329
roue dentée EXPERT 1.9 D-1.9 D 70

oe: 0513.74



05330 Ø 70 mm
pignon distributeur 1.9 D-2.0 HDi-2.0 HDi 16V

oe: 0513.A9 -- 0513.A2



07118
κιτ χρονισμού καδένας 2.0 HDi 16V-2.0 HDi

oe: 0849.23



53038 L: 75 mm
rotule de direction [des deux côtés de l'essieu avant] 1.6-1.8-1.9 TD-1.9 D-1.9 D 70-2.0-2.0 16V-2.0 HDi-2.0 HDi 16V-2.0 T-2.1 td 12V

oe: 4059.09



53114 L: 309 mm
axe de bielle [des deux côtés de l'essieu avant] 1.6-1.8-1.9 TD-1.9 D-1.9 D 70-2.0-2.0 16V-2.0 HDi-2.0 HDi 16V-2.0 T-2.1 td 12V

oe: 3812A4

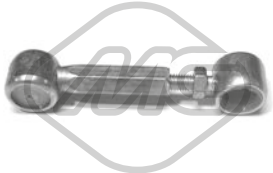

04159 L. min: 75 mm L. máx: 105 mm
biellette de BV EXPERT 1.6-1.9 D 70-1.9 TD-2.0 HDi

oe: 2452.92 -- 245271



04564
bague d'étanchéité, différentiel 1.6-1.8-1.9 TD-1.9 D-1.9 D 70-2.0-2.0 16V-2.0 HDi-2.0 HDi 16V-2.0 T-2.1 td 12V

oe: 312144 -- 312146

© INDUSTRIAL METALCAUCHO, S.L.U.

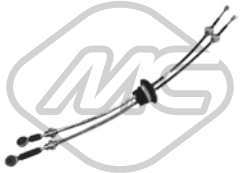

80748 L: 976/717+1005/735 mm
cable BV 2.0 HDi-2.0 HDi 16V

oe: 2444.S0 -- 2444.AR



80750 L: 935/665+945/665 mm
cable BV EXPERT 1.9 D 70-2.0-2.0 HDi-2.0 HDi 16V

oe: 2444.S2 -- 2444.CA



02770
revêtement de pédale 1.6-1.8-1.9 TD-1.9 D-1.9 D 70-2.0-2.0 16V-2.0 HDi-2.0 HDi 16V-2.0 T-2.1 td 12V

oe: 4504.12



02771
revêtement de pédale 1.6-1.8-1.9 TD-1.9 D-1.9 D 70-2.0-2.0 16V-2.0 HDi-2.0 HDi 16V-2.0 T-2.1 td 12V

oe: 2130.13



02772
revêtement de pédale

oe: 160407



04043
jeu bagues embrayage 1.6-1.8-1.9 D-1.9 D 70-2.0

oe: 2175.21 -- 2175.20



04044
jeu bagues embrayage 2.0 HDi-2.0 HDi 16V

oe: 2175.49 -- 2109.53

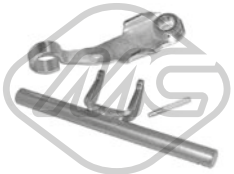

04052
fourchette embrayage 1.6-1.8-1.9 D-1.9 D 70-2.0

oe: 211525



04066
fourchette embrayage 1.9 D 70-2.0 16V-2.0

oe: 2117.58



04424 Ø 22,0|24 mm L: 57 mm
douille de guidage embrayage EXPERT 2.0 HDi

oe: 2105.38 -- 2105.14



04601
fourchette embrayage 1.9 D 70-2.0 16V-2.0

oe: 211766



04620 Ø 32 mm Ø 50 mm
bague d'étanchéité, différentiel 1.8-1.9 TD-2.0-2.0 HDi-2.0 16V-2.0 HDi 16V-2.0 T-2.1 td 12V

oe: 312165 -- 312124



05339
douille de guidage embrayage EXPERT 2.0 HDi-2.0 HDi 16V

oe: 2105.50



05935 Ø 23,81 mm
cylindre récepteur EXPERT 1.9 TD

oe: 2182.05



05936
cylindre émetteur EXPERT 1.9 TD-2.0-2.0 HDi-2.0 HDi 16V

oe: 2182.07

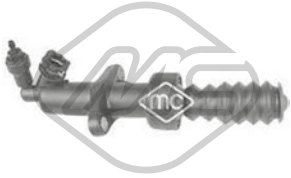

06128
cylindre récepteur EXPERT 1.9 TD-2.0-2.0 HDi-2.0 HDi 16V

oe: 2182.C1 -- 2182.95



80019 L: 1095/750 mm
cable commande d'embrayage 1.8-1.9 TD-2.0-2.0 16V-2.0 T-2.1 td 12V

oe: 2150.P6 -- 1476128080



80028 L: 1003/643 mm
cable commande d'embrayage EXPERT 1.9 D-1.9 D 70-2.0 HDi-2.0 HDi 16V-2.0

oe: 2150.AN -- 1487725080

© INDUSTRIAL METALCAUCHO, S.L.U.



80042 L: 973/632 mm
cable commande d'embrayage 1.9 D-1.9 D 70-2.0 16V-2.0

oe: 2150.AC -- 1487268080

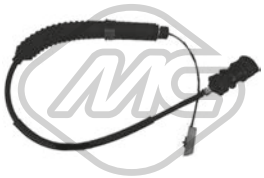

80053 L: 1095/750 mm
cable commande d'embrayage 1.9 TD-2.0 16V-2.0 T-2.1 td 12V

oe: 2150.P6 -- 1476128080

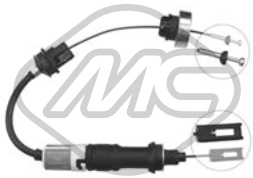

80097 L: 738/317 mm
cable commande d'embrayage 1.6-1.8-1.9 TD-1.9 D-1.9 D 70-2.0-2.0 16V-2.0 HDi-2.0 HDi 16V-2.0 T-2.1 td 12V

oe: 2150.S4

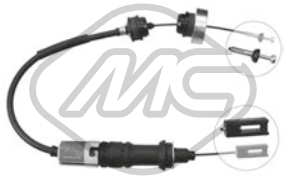

80159 L: 863/500 mm
cable commande d'embrayage 1.9 TD-2.0 T

oe: 2150.T1 -- 1480346080



80331 L: 762/332 mm
cable commande d'embrayage 1.6-1.8-1.9 D 70-1.9 D-2.0 16V-2.0 HDi-2.0-2.0 HDi 16V

oe: 1476637080 -- 2150.54



80344 L: 854/489 mm
cable commande d'embrayage 1.9 TD-2.0 T

oe: 2150T1



02753
support echappement 1.6-1.8-1.9 TD-1.9 D-1.9 D 70-2.0-2.0 16V-2.0 HDi-2.0 HDi 16V-2.0 T-2.1 td 12V

oe: 1755.69 -- 1755.63



02754
support echappement 1.6-1.8-1.9 TD-1.9 D-1.9 D 70-2.0-2.0 16V-2.0 HDi-2.0 HDi 16V-2.0 T

oe: 1755.62



02938
kit montage collecteur EXPERT 1.9 D 70

oe: 179712

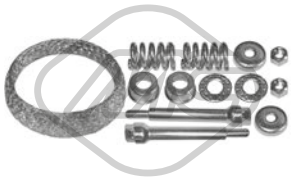

02940
kit montage collecteur 1.6-1.8

oe: 179880 -- 179875



02950
kit montage collecteur

oe: 179721

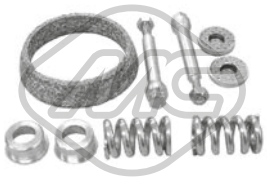

02951
kit montage collecteur 1.9 TD

oe: 179879 -- 179722

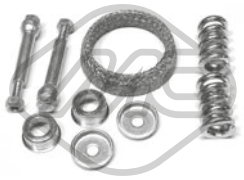

02952
kit montage collecteur EXPERT 1.9 D

oe: 179881

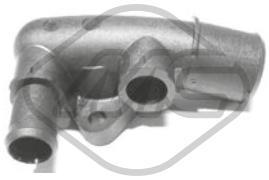

03554
raccord [arrière]

oe: 1336P5

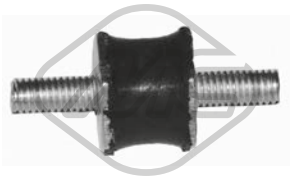

04490 Ø 18 mm
support

oe: 143910



04479 L: 50,4 mm
cache moteur 2.0 HDi-2.0 HDi 16V

oe: 0137.F6 -- 0137.11



02064
pompe lave-glaces 806 1.8-1.9 TD-2.0-2.0 16V-2.0 HDi-2.0 HDi 16V-2.0 T-2.1 td 12V

oe: 6434.60



02068
pompe lave-glaces EXPERT 1.6-1.8-1.9 D-1.9 TD-1.9 D 70-2.0 HDi-2.0-2.0 HDi 16V

oe: 6434.58

© INDUSTRIAL METALCAUCHO, S.L.U.



02072

pompe lave-glaces EXPERT 1.6-1.8-1.9 D-1.9 TD-1.9 D 70-2.0-2.0 HDi-2.0 HDi 16V

oe: 9632984980 -- B000642880



03891

bouchon réservoir eau nettoyage 1.6-1.8-1.9 TD-1.9 D-1.9 D 70-2.0-2.0 16V-2.0 HDi-2.0 HDi 16V-2.0 T-2.1 td 12V

oe: 6432.30



50191 L: 915 mm

capteur ABS Capteur passif [des deux côtés du pont arrière] 1.6-1.8-1.9 TD-1.9 D-2.0-2.0 16V-2.0 HDi-2.0 HDi 16V-2.0 T-2.1 td 12V

oe: 454575

© INDUSTRIAL METALCAUCHO, S.L.U.

CIRCUIT D'EAU

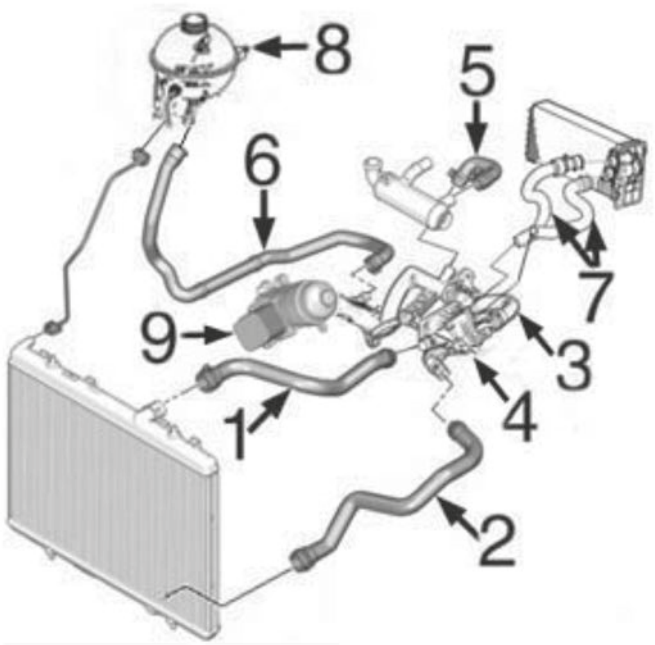

moteur 1.6HDi DV6 :

3	03792	tube de pompe de l'eau à thermostat
4	03776	bride de thermostat
5	09202	durit à filtre
8	03560	bouchon de vase d'expansion

C88M4897M5642M5643M5644CAP1 PEUGEOT EXPERT III (01/2007 -) - 807 (06/2002 -)

CIRCUIT D'EAU

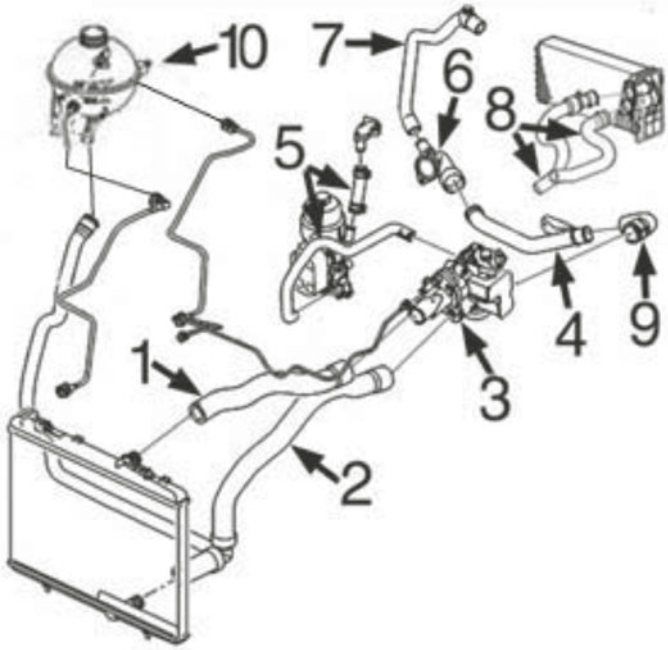

moteurs 2.0HDi/16v DW10TED4 et 2.2HDi/16v DW12BTED4

3	03787	bride de thermostat
4	03203	durit refroidissement
5	09198	jeu durit échangeur filtre d'huile
9	05118	durit de tube métallique à thermostat
10	03560	bouchon de vase d'expansion

C88M4897M5642M5643M5644CAP2 PEUGEOT EXPERT III (01/2007 -) - 807 (06/2002 -)



02361 Ø 51 mm Ø 58 mm
joint thermostat 807 2.0 HDi-2.2 HDi

oe: 133992



03203
tube d'eau métallique 2.0 HDi 120-2.0 HDi 140

oe: 1340.71 -- 1323.35



03267
bride liquide refroidissement 83 °C 2.0 HDi-2.0 HDi 100-2.0 HDi 130-2.0 HDi 165

oe: 1336AS -- 9803648780

© INDUSTRIAL METALCAUCHO, S.L.U.

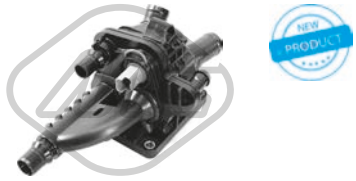

03269
bride liquide refroidissement 83 °C EXPERT 1.6 HDi 90 8V

oe: 1336AX



03560 Pression [bar]: 1,4
bouchon vase d'expansion 1.6 HDi 90 16V-2.0-2.0 HDi-2.0 16V-2.0 HDi 120-2.0 HDi 100-2.0 HDi 130-2.0 HDi 165-2.0 HDi 140-2.0 HDi 120 4x4-2.2 HDi-2.2-3.0 V6

oe: 1306.E4 -- 1306.C9



03620
couvercle thermostat 89 °C 807 2.0-2.2

oe: 1336N5 -- 1336Q1



03742
vase d'expansion 807 2.0-2.0 16V-2.0 HDi-2.2-2.2 HDi-3.0 V6

oe: 1307.ST

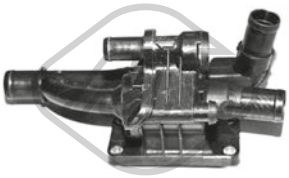

03776
bride liquide refroidissement 82 °C EXPERT 1.6 HDi 90 16V

oe: 1336.AF

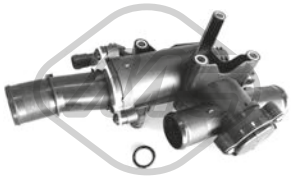

03787
bride liquide refroidissement 80 °C 1.6 HDi 90 16V-2.0 HDi-2.0 HDi 120-2.0 HDi 140

oe: 1336Y9



03790
thermostat d'eau 89 °C 2.0-2.0 16V-2.2

oe: 1338A0

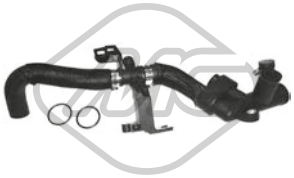

03792
durit de radiateur 1.6 HDi 90 16V

oe: 9689033480 -- 1336.AG

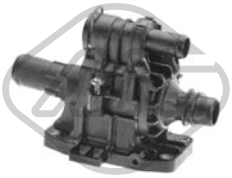

03800
bride liquide refroidissement 82 °C EXPERT 1.6 HDi 90 16V

oe: 1336.X2



03881 Pression [bar]: 1,4
bouchon vase d'expansion 1.6 HDi 90 16V-2.0-2.0 16V-2.0 HDi 120-2.0 HDi-2.0 HDi 120 4x4-2.0 HDi 140-2.0 HDi 165-2.2-2.2 HDi

oe: 1306J5



05118 Ø 32|36 mm L: 150 mm
durit de radiateur 2.0 HDi-2.0 HDi 100-2.0 HDi 120-2.0 HDi 140-2.0 HDi 120 4x4-2.0 HDi 130-2.0 HDi 165

oe: 1323.JG

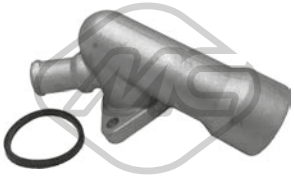

05227
bride liquide refroidissement

oe: 1336W9 -- 1336Y7



07394
durit de radiateur [inférieur] EXPERT 1.6 HDi 90 16V

oe: 1351QE



07397
durit de radiateur [supérieur] EXPERT 1.6 HDi 90 16V

oe: 1343JX



07398
durit de radiateur 2.0 HDi-2.0 HDi 120-2.0 HDi 140

oe: 132337



07399
durit de radiateur 2.0 HDi-2.0 HDi 120-2.0 HDi 120 4x4-2.0 HDi 140

oe: 1323CR



07493
durit de radiateur EXPERT 1.6 HDi 90 16V-1.6 HDi 90 8V

oe: 1317S2

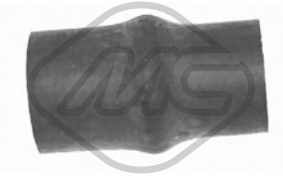

08950
durit de radiateur 807 2.0 HDi-2.2 HDi

oe: 1307.SK

© INDUSTRIAL METALCAUCHO, S.L.U.



09202
durit de radiateur 1.6 HDi 90 16V-2.0 HDi

oe: 11537805997 -- 1317N7

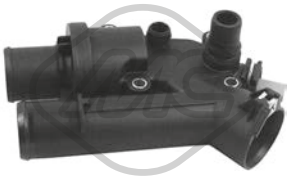

30232
bride liquide refroidissement 83 °C 807 2.2 HDi

oe: 1427919



03642
bouchon de remplissage d'huile 1.6 HDi 90 16V-2.0 HDi-2.2 HDi

oe: 1180.F9



03659
bouchon de remplissage d'huile 807 2.0-2.2

oe: 0258.56 -- 0258.65



03786
bouchon de remplissage d'huile 2.0 16V

oe: 0258.60 -- 0258.66



03793
bouchon de remplissage d'huile

oe: 1180.P2



03815 Ø 80 mm
couvercle filtre huile

oe: 1103.P6



03837 Ø 80 mm
couvercle filtre huile 2.0 HDi-2.0 HDi 165

oe: 1103.P8 -- 1103.L7



03839 Ø 79 mm
couvercle filtre huile 1.6 HDi 90 16V-1.6 HDi 90 8V

oe: 1103K4



05397
carter d'huile EXPERT 1.6 HDi 90 16V

oe: 0301N1



05404
carter d'huile 807 2.0 HDi

oe: 0301J7

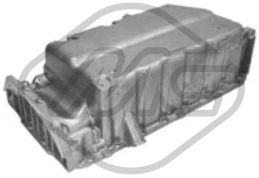

39565
carter d'huile 807 2.0 HDi

oe: 1573009 -- 1374235



50291 Nombre de connexions: 2
capteur température liquide refroidissement 1.6 HDi 90 8V-1.6 HDi 90 16V-2.0 HDi-2.0 HDi 100-2.0 HDi 120-2.0 HDi 130-2.0 HDi 120 4x4-2.0 HDi 140-2.0 HDi 165-2.2 HDi
oe: 1338C1



00667 Filetage: 16x150
bouchon carter d'huile 807 3.0 V6

oe: 2221.11 -- 016393



02024 Ø 14 mm Ø 22 mm
rondelle carter 807 3.0 V6

oe: 0164.54



02050 Ø 14 mm Ø 22 mm
rondelle carter

oe: 031327



02051 Ø 10 mm Ø 21 mm
rondelle cuivre 1.6 HDi 90 8V-1.6 HDi 90 16V-2.0 HDi-2.0 HDi 100-2.0 HDi 130-2.0 HDi 165-2.2 HDi

oe: 0313.40 -- 0313.33



02452 Filetage: 14x125
bouchon carter d'huile 2.0-2.0 16V-2.0 HDi 120-2.0 HDi 100-2.0 HDi 140-2.0 HDi-2.0 HDi 130-2.0 HDi 120 4x4-2.2-2.2 HDi

oe: 0311.18 -- 0311.38

© INDUSTRIAL METALCAUCHO, S.L.U.



02929 Filetage: M10x1,25
bouchon carter d'huile 1.6 HDi 90 8V-1.6 HDi 90 16V-2.0 HDi-2.0 HDi 100-2.0 HDi 130-2.0 HDi 165-2.2 HDi

oe: 0311.29

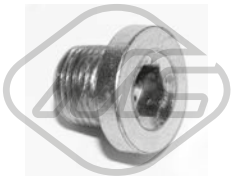

05254 Filetage: 14x125
bouchon carter d'huile 2.0-2.0 16V-2.0 HDi 120-2.0 HDi 140-2.0 HDi-2.2-2.2 HDi

oe: 0311.28

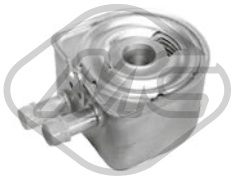

05401
radiateur d'huile 807 2.0 HDi-2.2-2.2 HDi

oe: 1103.N1 -- 1103N1



05740
radiateur d'huile EXPERT 1.6 HDi 90 16V-1.6 HDi 90 8V

oe: 1103.L1



06346
radiateur d'huile 807 3.0 V6

oe: 2275.41

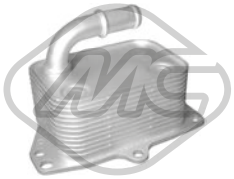

06347
radiateur d'huile 2.0 16V

oe: 1103.N3

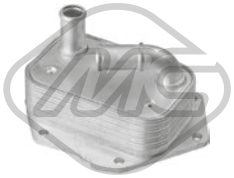

39045
radiateur d'huile 807 2.2 HDi

oe: 1492022 -- LR006653



39065
radiateur d'huile 2.0 HDi-2.0 HDi 120-2.0 HDi 100-2.0 HDi 120 4x4-2.0 HDi 140-2.0 HDi 130-2.0 HDi 165

oe: 3M5Q6714AA -- 1232498

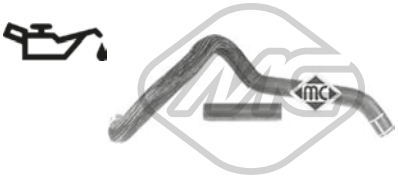

09198
jeu de durit EXPERT 2.0 HDi 100-2.0 HDi 120-2.0 HDi 140-2.0 HDi 120 4x4-2.0 HDi 130-2.0 HDi 165

oe: 1103.L4 -- 132334

05217 L: 575 mm
jauge de niveau d'huile 2.0 HDi-2.0 HDi 120-2.0 HDi 140

oe: 1174.89



05224 L: 537 mm
jauge de niveau d'huile 807 2.0

oe: 1174.E1 -- 1174.E2

39153 L: 599,2 mm
jauge de niveau d'huile 807 2.2 HDi

oe: 1174.F5



Type de fonctionnement: électrique
93023 Nombre de connexions: 5
vanne EGR avec joint d'étanchéite EXPERT 1.6 HDi 90 16V

oe: 9649358780 -- 9660276280



Type de fonctionnement: électrique
93032 Nombre de connexions: 5
vanne EGR avec joint d'étanchéite 807 2.0

oe: 1628.JF

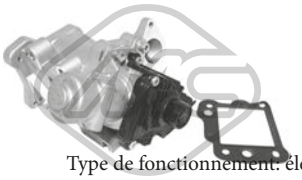

Type de fonctionnement: électrique
93052 Nombre de connexions: 5
vanne EGR avec joint d'étanchéite 807 2.2 HDi

oe: 1618.T1

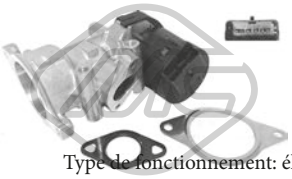

Type de fonctionnement: électrique
93053 Nombre de connexions: 5
vanne EGR avec joints 2.0 HDi-2.0 HDi 120-2.0 HDi 120 4x4-2.0 HDi 140

oe: 1618.S8 -- 1618.32

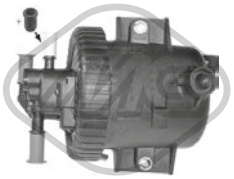

03836 Ø 13,9 mm Ø 78,4 mm L: 65,5 mm
filtre à carburant 807 2.0 HDi

oe: 1901.65

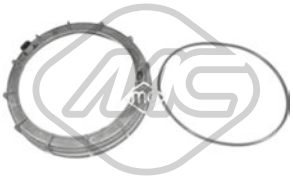

03877 Ø 170 mm
bouchon réservoir carburant 1.6 HDi 90 8V-1.6 HDi 90 16V-2.0 16V-2.0-2.0 HDi-2.0 HDi 120-2.0 HDi 100-2.0 HDi 130-2.0 HDi 140-2.0 HDi 120 4x4-2.0 HDi 165-2.2-2.2 HDi-3.0 V6
oe: 153141 -- 153130

© INDUSTRIAL METALCAUCHO, S.L.U.



05392 Ø 110 mm
filtre à carburant EXPERT 1.6 HDi 90 16V

oe: 190195 -- 190181



57834 Ø 20,50|7,7 mm Ø 15,0|23 mm
entretoise injecteur EXPERT 1.6 HDi 90 8V

oe: 9804220580 -- 1981.95

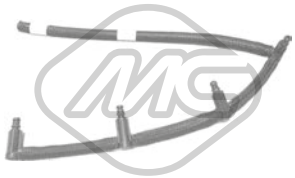

92045
tuyau injection EXPERT 1.6 HDi 90 16V

oe: 1574Q5 -- 1574R2



92046
raccord, injecteur 2.0 HDi-2.0 HDi 140

oe: 1574.HL



92130
tuyau carburant EXPERT 2.0 HDi 140

oe: 1579GC

CIRCUIT TURBO COMPRESSEUR

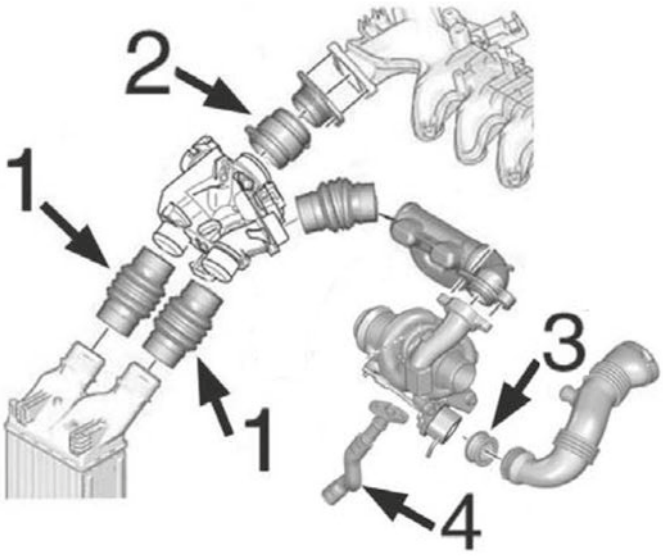

moteur 1.6HDi DV6 :

1	09234	durit accès/sortie intercooler
2	09236	durit de raccord à accès
3	05134	joint de silicone de Turbo à tube
4	09534	tube lubrification Turbo

C88M4897M5642M5643M5644TURBOP1 PEUGEOT EXPERT III (01/2007 -) - 807 (06/2002 -)

© INDUSTRIAL METALCAUCHO, S.L.U.

CIRCUIT TURBO COMPRESSEUR

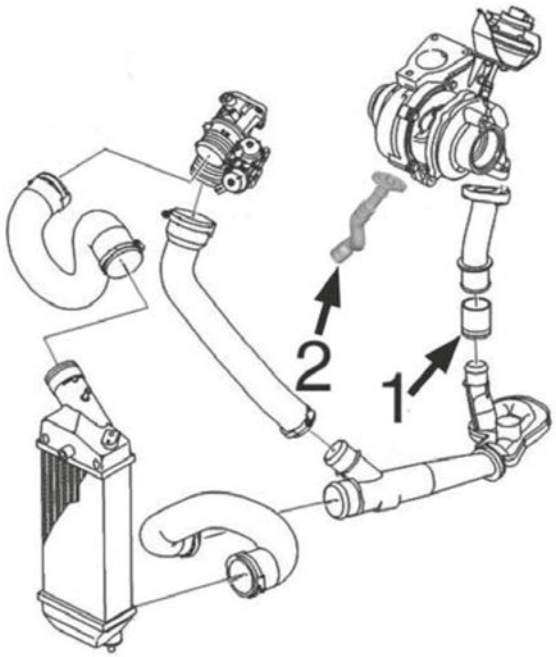

moteur 2.0HDi/16v DW10TED4

1	09228	durit raccord de turbo à tube
2	09535	tube lubrification Turbo

C88M4897M5642M5643M5644TURBOP2 PEUGEOT EXPERT III (01/2007 -) - 807 (06/2002 -)

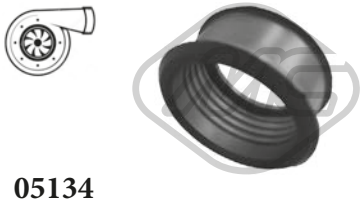

05134
durit turbo EXPERT 1.6 HDi 90 16V

oe: 1434.C8



09228
durit turbo 2.0 HDi-2.0 HDi 120-2.0 HDi 140

oe: 0382.AW

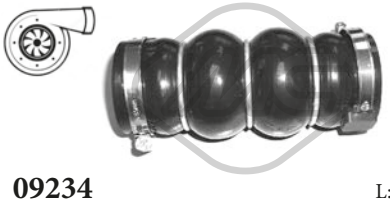

09234 L: 148 mm
durit turbo EXPERT 1.6 HDi 90 16V

oe: 0382LW -- 0382LX

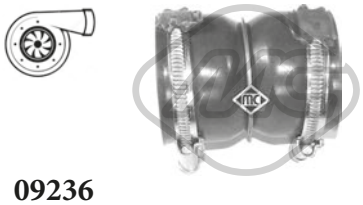

09236 L: 80 mm
durit turbo EXPERT 1.6 HDi 90 16V

oe: 0382PZ -- 0382FE



09534
durit turbo EXPERT 1.6 HDi 90 16V

oe: 38128 -- 38127

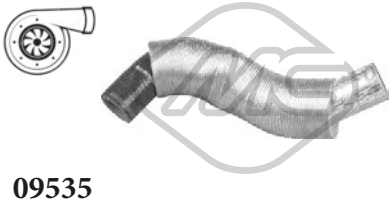

09535
durit turbo 2.0 HDi-2.0 HDi 120-2.0 HDi 140-2.0 HDi 165

oe: 9646798080 -- 9646798080

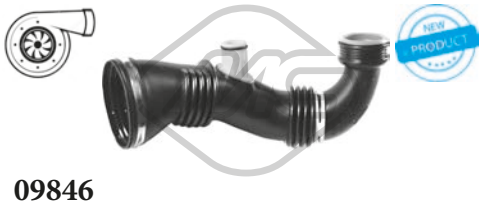

09846
durit turbo EXPERT 1.6 HDi 90 16V

oe: 1434.E1



09849
durit turbo EXPERT 1.6 HDi 90 8V

oe: 0382PJ



92152
conduite huile turbo EXPERT 1.6 HDi 90 16V

oe: 0379.69

SUSPENSION AVANT & SUPPORTS DE MOTEUR



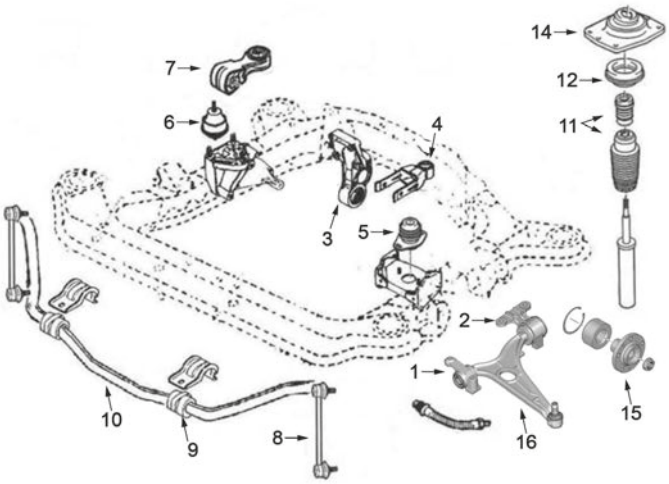

moteurs 1.6HDi/16v - DV6TED4, 2.0HDi/16v - DW10TED4, 2.0/16v essence - EW10

1	05431	silentbloc
2	02982	silentbloc triangle
	02983	silentbloc triangle AV D
3	02980	silentbloc support arrière moteur 2.0-2.0HDi
4	00877	silentbloc support arrière moteur
	04744	support arrière de moteur complète
5	02943	support moteur G 2.0HDi
6	02942	support moteur à droite 2.0-2.0HDi
7	04005	biellette de couple 1.6HDi-2.0HDi
	05226	biellette de couple
8	05332	biellette de barre stabilisatrice
9	06019	palier de barre stabilisatrice
10	06419	barre stabilisatrice devant
11	05164	kit butée amortisseur et cache poussière
12	04206	roulement support amortisseur
14	02946	support amortisseur à droite
	02947	support amortisseur gauche
15	90107	Moyeu AV
16	52021	bras de suspension AV D EXPERT tous modèles, 807 2.0HDi 2.2HDi
	52031	bras de suspension AV G EXPERT tous modèles, 807 2.0HDi (DW10CTED4) 2.2HDi (DW12BTED4)
	52093	bras de suspension AV D, 807 sauf 2.0HDi (DW10CTED4) 2.2HDi (DW12BTED4) jusqu'à -'06
	52104	bras de suspension AV G, 807 sauf 2.0HDi (DW10CTED4) 2.2HDi (DW12BTED4) -'06

C88M4897M5642M5643M5644SOPTDP1 PEUGEOT EXPERT III (01/2007 -) - 807 (06/2002 -)

SUSPENSION ARRIERE

1	05433	silentbloc pont arrière

C88M4897M5642M5643M5644SOPTP1 PEUGEOT EXPERT III (01/2007 -) - 807 (06/2002 -)

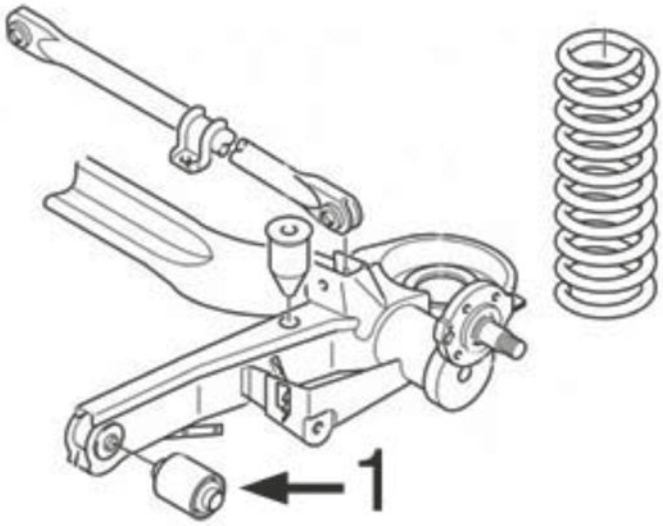

© INDUSTRIAL METALCAUCHO, S.L.U.

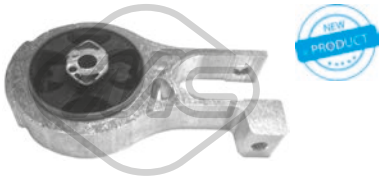

00505
support moteur [arrière] 2.0 HDi-2.0 HDi 100-2.0 HDi 130-2.0 HDi 165

oe: 1806.H4 -- 1806H4

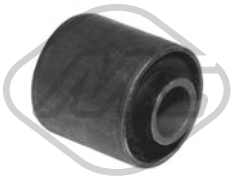

00877 Ø 12 mm Ø 30 mm
silentbloc support moteur [gauche] 2.0 HDi-2.0 HDi 120-2.0 HDi 120 4x4-2.0 HDi 140

oe: 1809.04

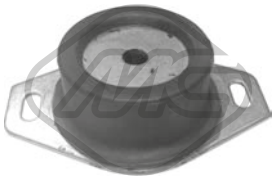

02794
support moteur [gauche]

oe: 1844.68

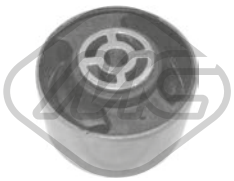

02869 Ø 10 mm Ø 70 mm L: 40| 53 mm
silentbloc support moteur [arrière] 2.0-2.0 16V-2.0 HDi 120-2.0 HDi-2.0 HDi 140-2.2-2.2 HDi

oe: 1809.45 -- 1807.47

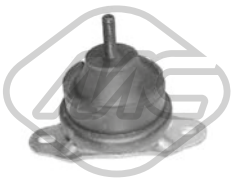

02942 Ø 93 mm
support moteur [droite] 807 3.0 V6

oe: 1844.C0 -- 1844.91



02943
support moteur [gauche] 2.0-2.0 HDi 120-2.0 16V-2.0 HDi 120 4x4-2.0 HDi 140-2.0 HDi-2.2-2.2 HDi

oe: 1827.16

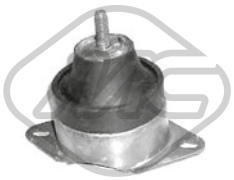

02944
support moteur [droite] EXPERT 2.0 HDi 120-2.0 HDi 140-2.0 HDi 165

oe: 1827.36 -- 1827.22



02980 Ø 10 mm Ø 70 mm
silentbloc [arrière avant] 2.0-2.0 16V-2.0 HDi 120-2.0 HDi-2.0 HDi 120 4x4-2.2-2.2 HDi

oe: 1809.21

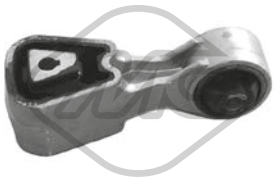

04005 Ø 10.15 mm L: 112 mm
support de bascule [droite] 1.6 HDi 90 8V-1.6 HDi 90 16V-2.0 HDi-2.0 HDi 120-2.0 HDi 100-2.0 HDi 130-2.0 HDi 140-2.0 HDi 120 4x4-2.0 HDi 165-2.2 HDi

oe: 1806.74 -- 1806.28



04064 Ø 10 mm Ø 65 mm
support moteur [arrière] EXPERT 1.6 HDi 90 16V-2.0 16V-2.0 HDi 120-2.0 HDi 140-2.0 HDi 120 4x4-2.0 HDi 165

oe: 180916 -- 180921



04428 Ø 10,5 mm Ø 70 mm L: 53 mm
silentbloc support moteur [arrière droite]

oe: 180933 -- 180935



04486
support de bascule [droite] 807 2.0-2.2

oe: 180634

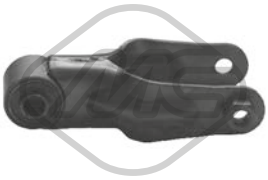

04744
support moteur [arrière] 1.6 HDi 90 16V-2.0-2.0 16V-2.0 HDi 120-2.0 HDi-2.0 HDi 140-2.0 HDi 120 4x4-2.0 HDi 165-2.2-2.2 HDi-3.0 V6

oe: 1806.17 -- 1806.32



04806
support moteur [droite]

oe: 1807.Y3

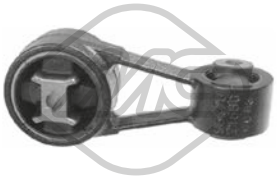

05226 L: 110 mm
biellette support moteur ar [droite] 2.0 16V

oe: 180669



05231
silentbloc support moteur [arrière] 807 2.2 HDi

oe: 1809.42 -- 1809.41

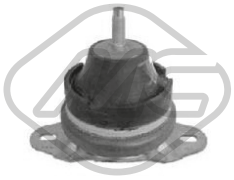

57436
support moteur [droite] 2.0-2.0 16V

oe: 1844.92

© INDUSTRIAL METALCAUCHO, S.L.U.



57437
support moteur [droite] 2.0 HDi-2.0 HDi 120-2.0 HDi 120 4x4-2.0 HDi 140-2.2-2.2 HDi

oe: 1844.93

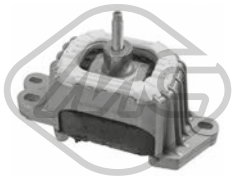

57721
support moteur [droite] 2.0 HDi-2.0 HDi 100-2.0 HDi 130-2.0 HDi 165

oe: 1839J9

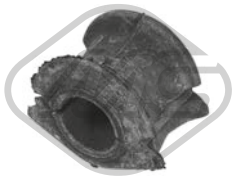

02945 Ø 24 mm
palier barre stabilisatrice [des deux côtés de l'essieu avant] EXPERT 1.6 HDi 90 16V-2.0 16V-2.0 HDi 120-2.0 HDi 140

oe: 5094.69 -- 1305782080

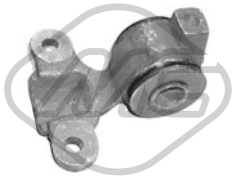

02982 Ø 22.5 mm Ø 62 mm
silentbloc triangle [essieu avant inférieur] 1.6 HDi 90 16V-2.0-2.0 HDi 120-2.0 16V-2.0 HDi-2.2-2.2 HDi

oe: 1305551080

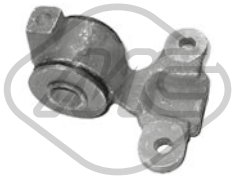

02983 Ø 22.5 mm Ø 62 mm
silentbloc triangle [essieu avant inférieur] 1.6 HDi 90 8V-1.6 HDi 90 16V-2.0 16V-2.0-2.0 HDi-2.0 HDi 120-2.0 HDi 100-2.0 HDi 130-2.0 HDi 140-2.0 HDi 120 4x4-2.0 HDi 165-2.2-2.2 HDi-3.0 V6
oe: 1305552080



05055 L: 265 mm
biellette embout barre stabilisatrice [essieu avant] 807 2.0-2.0 16V-2.0 HDi-2.2-2.2 HDi-3.0 V6

oe: 13312090080 -- 5087.51



05332 Ø 10,9 mm
biellette embout barre stabilisatrice [des deux côtés de l'essieu avant] EXPERT 1.6 HDi 90 16V-2.0 16V-2.0 HDi 120-2.0 HDi 140-2.0 HDi 120 4x4-2.0 HDi 165
oe: 5087.56

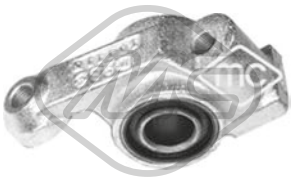

05431
silentbloc triangle [essieu avant] 1.6 HDi 90 16V-2.0 16V-2.0 HDi-2.0 HDi 120-2.0 HDi 140

oe:

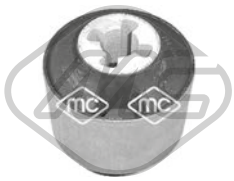

05433 Ø 16 mm Ø 68 mm
silentbloc pont [essieu arrière] EXPERT 1.6 HDi 90 16V-1.6 HDi 90 8V-2.0 HDi 120-2.0 16V-2.0 HDi 130-2.0 HDi 100-2.0 HDi 140-2.0 HDi 165-2.0 HDi 120 4x4
oe: 5131F4

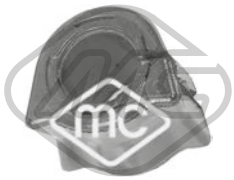

06019 Ø 25 mm
palier barre stabilisatrice [essieu avant] 1.6 HDi 90 16V-2.0 16V-2.0 HDi-2.0 HDi 120-2.0 HDi 140-2.2 HDi

oe: 5081.Q3 -- 1440177280

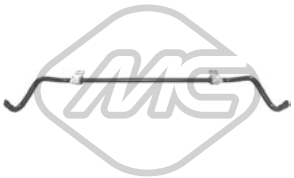

06419 Ø 25 mm
barre stabilisatrice [essieu avant] EXPERT 1.6 HDi 90 16V-1.6 HDi 90 8V-2.0 HDi 120-2.0 16V-2.0 HDi 140-2.0 HDi 100-2.0 HDi 130-2.0 HDi 120 4x4-2.0 HDi 165
oe: 5081.Q3 -- 1440177280



52021 Ø 19 mm
bras de suspension [essieu avant droit] 1.6 HDi 90 8V-1.6 HDi 90 16V-2.0 HDi 120-2.0 HDi-2.0 16V-2.0 HDi 165-2.0 HDi 100-2.0 HDi 130-2.0 HDi 140-2.0 HDi 120 4x4-2.2 HDi
oe: 3521N9 -- 3521S0

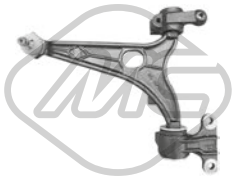

52031 Ø 19 mm
bras de suspension [essieu avant gauche] 1.6 HDi 90 8V-1.6 HDi 90 16V-2.0 HDi 120-2.0 HDi-2.0 16V-2.0 HDi 165-2.0 HDi 100-2.0 HDi 130-2.0 HDi 140-2.0 HDi 120 4x4-2.2 HDi
oe: 3520R8 -- 3520V8



52093
bras de suspension [essieu avant gauche] 807 2.0-2.0 16V-2.0 HDi-2.2-2.2 HDi-3.0 V6

oe: 3521K6



52104
bras de suspension [essieu avant droit] 807 2.0-2.0 16V-2.0 HDi-2.2-2.2 HDi-3.0 V6

oe: 3521H0 -- 3520P6

57566 Ø 22,9 mm
silentbloc bras de suspension [essieu avant] 1.6 HDi 90 16V-2.0-2.0 16V-2.0 HDi 120-2.0 HDi-2.0 HDi 100-2.0 HDi 140-2.0 HDi 130-2.0 HDi 120 4x4-2.0 HDi 165-2.2-2.2 HDi-3.0 V6
oe: 3521H0 -- 3520P6



02946
support amortisseur [essieu avant droit] 807 2.0-2.0 16V-2.0 HDi-2.2-2.2 HDi-3.0 V6

oe: 5038.17 -- 5038.70



02947
support amortisseur [essieu avant gauche] 807 2.0-2.0 16V-2.0 HDi-2.2-2.2 HDi-3.0 V6

oe: 5038.68 -- 5038.16

© INDUSTRIAL METALCAUCHO, S.L.U.



04206 Ø 78 mm Ø 128 mm
roulement support amortisseur [essieu avant] 1.6 HDi 90 16V-2.0-2.0 16V-2.0 HDi 120-2.0 HDi-2.0 HDi 100-2.0 HDi 140-2.0 HDi 130-2.0 HDi 165-2.2-2.2 HDi-3.0 V6
oe: 5035.29



05164
jeu soufflet butée amortisseur 2.0-2.0 HDi 100-2.0 HDi 120-2.0 HDi-2.0 HDi 130-2.0 HDi 140-2.0 HDi 165-2.2-2.2 HDi

oe: 5254.19 -- 5254.46



06294
jeu soufflet butée amortisseur [essieu avant] 1.6 HDi 90 8V-1.6 HDi 90 16V-2.0 16V-2.0-2.0 HDi 120-2.0 HDi-2.0 HDi 140-2.0 HDi 100-2.0 HDi 120 4x4-2.0 HDi 130-2.0 HDi 165-2.2-2.2 HDi-3.0 V6
oe: 525446 -- 525419



Longueur du filetage [mm]: 18
05455 Filetage [mm]:: M 12 x 1,25
ecrou de roue [avant et arrière] EXPERT 1.6 HDi 90 16V-1.6 HDi 90 8V-2.0 16V-2.0 HDi 120-2.0 HDi 100-2.0 HDi 130-2.0 HDi 140-2.0 HDi 120 4x4-2.0 HDi 165
oe: 5405.72 -- 5405.84



Longueur du filetage [mm]: 25
05458 Filetage [mm]:: M14x1,5
ecrou de roue 807 2.0-2.0 16V-2.0 HDi-2.2-2.2 HDi-3.0 V6

oe: 5405.48



Ø 128.5 mm
Nombre de dents: 25
90012 H: 66 mm
moyeu de roue [des deux côtés de l'essieu avant] EXPERT 1.6 HDi 90 16V-2.0 16V-2.0 HDi 120-2.0 HDi 140

oe: 3307.85 -- 3307.72



Ø 122 mm
Nombre de dents: 27
90038 H: 69 mm
moyeu de roue [essieu avant] 807 2.0-2.0 HDi-2.2-2.2 HDi

oe: 3307.64

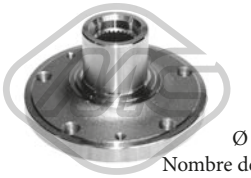

Ø 129.5 mm
Nombre de dents: 28
90107 H: 78.7 mm
moyeu de roue [des deux côtés de l'essieu avant] EXPERT 1.6 HDi 90 16V-2.0 16V-2.0 HDi 120-2.0 HDi 140-2.0 HDi 120 4x4

oe: 3307.80



96167 L: 275 mm
flexible de frein [essieu arrière] 807 2.0-2.0 16V-2.0 HDi-2.2-2.2 HDi-3.0 V6

oe: 480667



Ø 39 - 76 mm
01110 kit **00110**
kit soufflet transmission [du côté boîte de vitesses des deux côtés de l'essieu avant] EXPERT 2.0 HDi 100-2.0 HDi 120-2.0 HDi 140-2.0 HDi 120 4x4-2.0 HDi 130-2.0 HDi 165
oe: 3287A4 -- 328796



Ø 24 - 80 mm
01155 kit **00155**
kit soufflet transmission [côté roue des deux côtés de l'essieu avant] 1.6 HDi 90 16V-2.0-2.0 16V-2.0 HDi

oe: 7701209924 -- 392417930R



Ø 25 - 70 mm
01223 kit **00223**
kit soufflet transmission [du côté boîte de vitesses des deux côtés de l'essieu avant] 1.6 HDi 90 16V-2.0-2.0 16V

oe: 9403293338 -- 9403293338



Ø 29 - 77 mm
01226 kit **00226**
kit soufflet transmission [du côté boîte de vitesses des deux côtés de l'essieu avant] 1.6 HDi 90 16V-2.0 HDi-2.0 HDi 120-2.0 16V-2.0 HDi 120 4x4-2.0 HDi 140-2.2 HDi
oe: 3287C3 -- 3287C1



Ø 29 - 93 mm
01237 kit **00237**
kit soufflet transmission [côté roue des deux côtés de l'essieu avant] EXPERT 2.0 HDi 100-2.0 HDi 120-2.0 HDi 140-2.0 HDi 120 4x4-2.0 HDi 130-2.0 HDi 165

oe: 9467577780 -- 3293C7



Ø 26 - 87 mm
01297 kit **00297**
kit soufflet transmission [côté roue des deux côtés de l'essieu avant] 1.6 HDi 90 16V-2.0-2.0 16V

oe: 3293.33



Ø 29 - 97 mm
01499 kit **00499**
kit soufflet transmission [côté roue des deux côtés de l'essieu avant] 807 2.0 HDi-2.2-2.2 HDi-3.0 V6

oe: 9621270480



Ø 24 - 76 mm
01839 kit **00839**
kit soufflet transmission [du côté boîte de vitesses des deux côtés de l'essieu avant] 807 2.0

oe: 9609802380 -- 328779



Ø 28 - 75 mm
11036 kit **10036**
kit soufflet transmission [du côté boîte de vitesses des deux côtés de l'essieu avant] 807 2.0-2.0 16V-2.0 HDi-2.2-2.2 HDi-3.0 V6

oe: 3287.77

© INDUSTRIAL METALCAUCHO, S.L.U.



Ø 39 - 92 mm

11070 kit **10070**

kit soufflet transmission [côté roue des deux côtés de l'essieu avant] 807 2.0 HDi-2.2 HDi

oe: 9654894380 -- 3293.C6



Ø 30 - 100 mm

11071 kit **10071**

kit soufflet transmission [du côté boîte de vitesses côté roue des deux côtés de l'essieu avant] 807 2.0 HDi

oe: 7701209248 -- 9403293030



Ø 14 - 55 mm

01215 kit **00215**

kit soufflet crémaillère direction [des deux côtés de l'essieu avant]

oe: 406686



21037

filtre transmission 807 2.0-2.0 16V-2.0 HDi-2.2

oe: 2263.33 -- 2209.40



02926 Ø 152 mm - 6 gorges

poulie vilebrequin avec amortisseur de vibrations 807 2.0 HDi-2.2 HDi

oe: 0515.G3



02928 Ø 153 mm - 6 gorges

poulie vilebrequin sans amortisseur de vibrations 807 2.0 HDi-2.2 HDi

oe: 0515V0 -- 0515V6

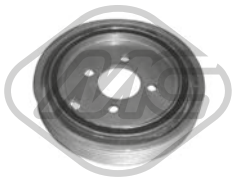

04443 Ø 149 mm - 6 gorges

poulie vilebrequin avec amortisseur de vibrations 807 2.0-2.0 HDi-2.2

oe: 0515.S6 -- 0515.N3



04477 Ø 152 mm - 6 gorges

poulie vilebrequin avec amortisseur de vibrations 807 2.0 HDi-2.2 HDi

oe: 0515.S4 -- 0515.R9



04562 Ø 149 mm - 6 gorges

poulie vilebrequin avec amortisseur de vibrations 2.0-2.0 16V-2.2

oe: 0515.R1



04738 Ø 157 mm - 6 gorges

poulie vilebrequin avec amortisseur de vibrations 2.0 HDi-2.0 HDi 120-2.0 HDi 120 4x4-2.0 HDi 140

oe: 0515.Q8 -- 0515.T6



05202 Ø 158 mm - 6 gorges

poulie vilebrequin avec amortisseur de vibrations EXPERT 1.6 HDi 90 16V-1.6 HDi 90 8V

oe: 0515.T3

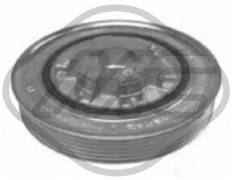

05842 Ø 158 mm - 6 gorges

poulie vilebrequin avec amortisseur de vibrations 807 2.2 HDi

oe: 0515.V3



05942 Ø 152 mm - 6 gorges

poulie vilebrequin avec amortisseur de vibrations 2.0 HDi-2.0 HDi 120-2.0 HDi 120 4x4-2.0 HDi 140

oe: 0515.V9



06000 Ø 163 mm - 6 gorges

poulie vilebrequin avec amortisseur de vibrations 807 2.0 HDi-2.2 HDi

oe: 0515V0 -- 0515V6

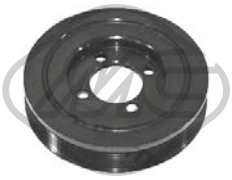

06230 Ø 144 mm - 6 gorges

poulie vilebrequin avec amortisseur de vibrations 807 3.0 V6

oe: 0515S2

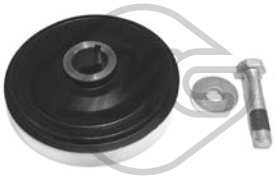

12926 Ø 152 mm - 6 gorges

kit poulie vilebrequin sans amortisseur de vibrations 807 2.0 HDi-2.2 HDi

oe: 0515.G3

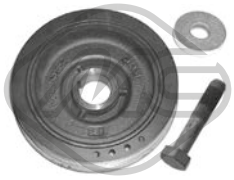

14477 Ø 152 mm - 6 gorges

kit poulie vilebrequin avec amortisseur de vibrations 807 2.0 HDi-2.2 HDi

oe: 0515.S4 -- 0515.R9

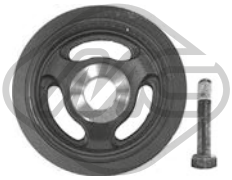

15202 Ø 158 mm - 6 gorges

kit poulie vilebrequin avec amortisseur de vibrations EXPERT 1.6 HDi 90 16V-1.6 HDi 90 8V

oe: 0515.T3

© INDUSTRIAL METALCAUCHO, S.L.U.



16000 Ø 163 mm - 6 gorges
kit poulie vilebrequin avec amortisseur de vibrations 807 2.0 HDi-2.2 HDi

oe: 0515V0 -- 0515V6

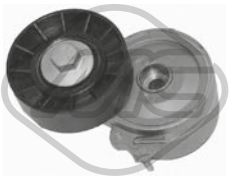

04807 Ø 70 mm
galet tendeur alternateur 2.0 HDi-2.0 HDi 120-2.0 HDi 140-2.2 HDi

oe: 96363551 -- 96344657

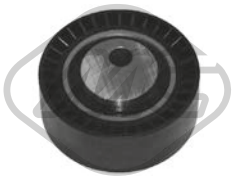

04995 Ø 70 mm
galet guide alternateur 807 2.0 HDi

oe: 5751.29



05450 Ø 10 mm Ø 60 mm
galet tendeur EXPERT 1.6 HDi 90 16V

oe: 5751.F4 -- 5751.87

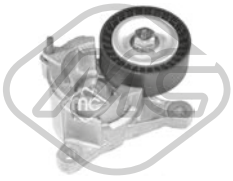

05489 Ø 65 mm
galet tendeur alternateur 807 2.0-2.2

oe: 575161



05490 Ø 17 mm Ø 78 mm
galet tendeur 807 2.0-2.2

oe: 5751.E4 -- 5751.60



06009 Ø 17 mm Ø 54,3 mm - 6 Agorges
poulie alternateur 1.6 HDi 90 16V-2.0 HDi-2.0 HDi 120-2.0 HDi 120 4x4-2.0 HDi 140-2.2 HDi

oe: 5705AS -- 5702E3



06016 Ø 17 mm Ø 54 mm - 6 gorges
poulie alternateur 2.0 HDi-2.0 HDi 100-2.0 HDi 120-2.0 HDi 140-2.0 HDi 120 4x4-2.0 HDi 130-2.2 HDi

oe:



06152 Ø 17 mm Ø 54 mm - 6 gorges
poulie alternateur 1.6 HDi 90 16V-2.0 HDi 100-2.0 HDi-2.0 HDi 120-2.0 HDi 120 4x4-2.0 HDi 140-2.0 HDi 130-2.2 HDi

oe:



06196 Ø 60 mm
galet tendeur alternateur EXPERT 1.6 HDi 90 16V-1.6 HDi 90 8V

oe: 5751.F3

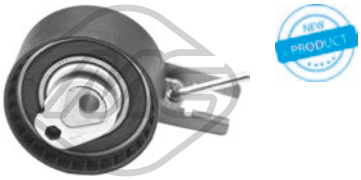

57150 Ø 60,0 mm
galet tendeur EXPERT 1.6 HDi 90 16V

oe: 829.88 -- 0829.88

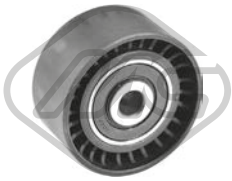

57156 Ø 10,0 mm Ø 60,0 mm
galet tendeur EXPERT 1.6 HDi 90 16V

oe: 0830.48



57157 Ø 10,0 mm Ø 60,0 mm
galet tendeur 2.0 HDi-2.0 HDi 120-2.0 HDi 120 4x4-2.0 HDi 130-2.0 HDi 140-2.0 HDi 165-2.2 HDi

oe: 9644258480 -- 0830.74

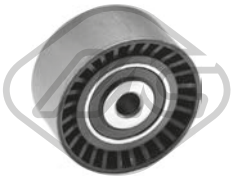

57159 Ø 10,0 mm Ø 61,0 mm
galet tendeur EXPERT 1.6 HDi 90 16V-1.6 HDi 90 8V

oe: 9673528080 -- 0830.75



57473 Ø 65,00 mm
galet tendeur 807 2.2 HDi

oe: 5751.G0 -- 5751.F5



57474 Ø 65,0 mm
galet tendeur alternateur 2.0 HDi-2.0 HDi 100-2.0 HDi 130-2.0 HDi 165

oe: 9671609180 -- 5751.H8

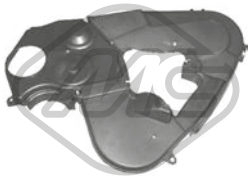

03699
jeu couvres courroie 807 2.0 HDi

oe: 0320.S7 -- 0320.N5

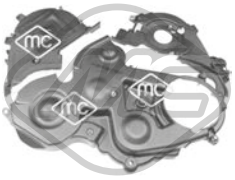

03871
jeu couvres courroie 1.6 HDi 90 16V

oe: 1487867 -- 1487868



05350 Ø 29,9 mm Ø 100,4 mm
pignon distributeur EXPERT 1.6 HDi 90 16V-1.6 HDi 90 8V

oe: 9810698080 -- 9656584580



07118
κιτ χρονισμού καδένας 2.0 HDi-2.0 HDi 100-2.0 HDi 120-2.0 HDi 130-2.0 HDi 140-2.0 HDi 120 4x4-2.0 HDi 165-2.2 HDi

oe: 0849.23



04564
bague d'étanchéité, différentiel 1.6 HDi 90 16V-2.0-2.0 HDi-2.0 16V-2.0 HDi 120-2.0 HDi 140-2.0 HDi 120 4x4-2.2-2.2 HDi-3.0 V6

oe: 312144 -- 312146

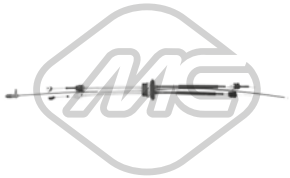

80747 L: 1090/85+1115/858 mm
cable BV 1.6 HDi 90 8V-1.6 HDi 90 16V-2.0 16V-2.0 HDi-2.0 HDi 120-2.0 HDi 165-2.0 HDi 140-2.0 HDi 100-2.0 HDi 120 4x4-2.0 HDi 130-2.2 HDi

oe: 2444.GP -- 2444.EJ

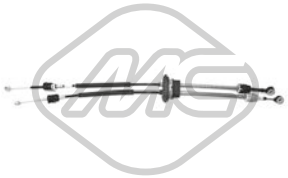

80749 L: 10520/780+1020/765 mm
cable BV EXPERT 1.6 HDi 90 16V-2.0 16V-2.0 HDi 120-2.0 HDi 100-2.0 HDi 140-2.0 HDi 130-2.0 HDi 120 4x4-2.0 HDi 165

oe: 2444.GR -- 2444.EL



80756 L: 946/672+940/658 mm
cable BV 1.6 HDi 90 8V-1.6 HDi 90 16V-2.0 HDi-2.0 HDi 120-2.0 16V-2.0 HDi 140-2.0 HDi 165-2.0 HDi 100-2.0 HDi 120 4x4-2.0 HDi 130-2.2 HDi

oe: 2444.X7

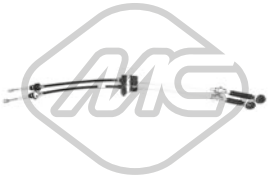

80757 L: 995/726+1026/746 mm
cable BV 1.6 HDi 90 8V-1.6 HDi 90 16V-2.0 HDi-2.0 HDi 120-2.0 16V-2.0 HDi 140-2.0 HDi 100-2.0 HDi 120 4x4-2.0 HDi 130-2.0 HDi 165

oe: 2444.X8



02770
revêtement de pédale EXPERT 1.6 HDi 90 16V-1.6 HDi 90 8V-2.0 16V-2.0 HDi 120-2.0 HDi 100-2.0 HDi 130-2.0 HDi 140-2.0 HDi 120 4x4-2.0 HDi 165

oe: 4504.12

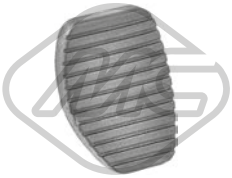

02771
revêtement de pédale 1.6 HDi 90 8V-1.6 HDi 90 16V-2.0 16V-2.0-2.0 HDi-2.0 HDi 120-2.0 HDi 100-2.0 HDi 130-2.0 HDi 140-2.0 HDi 120 4x4-2.0 HDi 165-2.2-2.2 HDi-3.0 V6
oe: 2130.13



04044
jeu bagues embrayage 2.0 HDi-2.0 HDi 140-2.2 HDi

oe: 2175.49 -- 2109.53



04601
fourchette embrayage 1.6 HDi 90 16V-2.0-2.0 16V-2.2

oe: 211766



04605 Ø 23 mm
douille de guidage embrayage 1.6 HDi 90 16V-1.6 HDi 90 8V-2.0-2.0 16V

oe: 210535



04620 Ø 32 mm Ø 50 mm
bague d'étanchéité, différentiel 2.0 HDi-2.0 HDi 120-2.0 HDi 120 4x4-2.0 HDi 130-2.0 HDi 140-2.0 HDi 165-2.2-2.2 HDi

oe: 312165 -- 312124

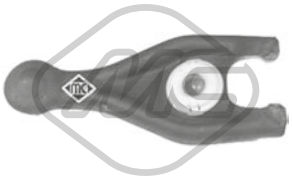

05259
fourchette embrayage EXPERT 2.0 HDi 120-2.0 HDi 120 4x4-2.0 HDi 140

oe: 9808513380 -- 2117.65



05339
douille de guidage embrayage 2.0 HDi-2.0 HDi 100-2.0 HDi 130-2.0 HDi 140-2.0 HDi 165-2.2 HDi

oe: 2105.50



05935 Ø 23,81 mm
cylindre récepteur 807 2.0 16V-2.0 HDi-2.2 HDi

oe: 2182.05



05936
cylindre émetteur 807 2.0-2.0 16V-2.0 HDi-2.2-2.2 HDi

oe: 2182.07

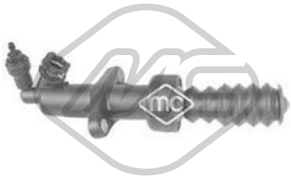

06128
cylindre récepteur 1.6 HDi 90 16V-2.0-2.0 16V-2.0 HDi-2.2

oe: 2182.C1 -- 2182.95

© INDUSTRIAL METALCAUCHO, S.L.U.



06183
revêtement de pédale EXPERT 1.6 HDi 90 16V-2.0 16V-2.0 HDi 120-2.0 HDi 100-2.0 HDi 140-2.0 HDi 120 4x4-2.0 HDi 130-2.0 HDi 165

oe: 9640228180 -- 9640228180



02748
support echappement [avant] 2.0 HDi-2.0 HDi 100-2.0 HDi 120-2.0 HDi 140-2.0 HDi 120 4x4-2.0 HDi 130-2.0 HDi 165

oe: 1755N7

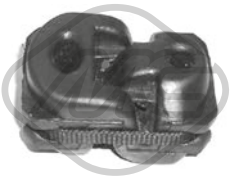

04060
support echappement EXPERT 1.6 HDi 90 16V-2.0 16V-2.0 HDi 120-2.0 HDi 120 4x4-2.0 HDi 140-2.0 HDi 165

oe: 1755A2 -- 1755.77



04422
support echappement [essieu arrière gauche]

oe: 1755L4



05257
support echappement [essieu arrière] EXPERT 1.6 HDi 90 16V-2.0 16V-2.0 HDi 120-2.0 HDi 120 4x4-2.0 HDi 140-2.0 HDi 165

oe: 1755.H2



02063
pompe lave-glaces 1.6 HDi 90 8V-1.6 HDi 90 16V-2.0 16V-2.0-2.0 HDi 120-2.0 HDi-2.0 HDi 140-2.0 HDi 100-2.0 HDi 120 4x4-2.0 HDi 130-2.0 HDi 165-2.2-2.2 HDi-3.0 V6
oe: 6434.98 -- 6434.70



02072
pompe lave-glaces EXPERT 1.6 HDi 90 16V-1.6 HDi 90 8V-2.0 16V-2.0 HDi 120-2.0 HDi 100-2.0 HDi 130-2.0 HDi 140-2.0 HDi 120 4x4-2.0 HDi 165

oe: 9632984980 -- B000642880

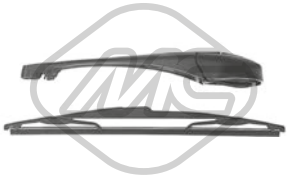

68029 L: 350 mm
bras + balai essuie-glace [arrière] 807 2.0-2.0 16V-2.0 HDi-2.2-2.2 HDi-3.0 V6

oe: 6423.92 -- 6429.AX



06503
guidage à galets, porte coulissante [droite] EXPERT 1.6 HDi 90 16V-1.6 HDi 90 8V-2.0 16V-2.0 HDi 100-2.0 HDi 120-2.0 HDi 130-2.0 HDi 140-2.0 HDi 165

oe: 1344239080 -- 9033V8

© INDUSTRIAL METALCAUCHO, S.L.U.



03526
vase d'expansion 1.8-1.9 D-2.0-2.5 D 4x4-2.5 D-2.5 TD 4x4-2.5 TD

oe: 130378

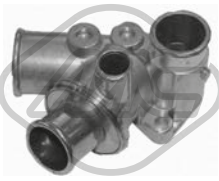

03757
bride liquide refroidissement 80 °C 1.8-2.0

oe: 7625346 -- 7625346



07350
durit de radiateur [supérieur] 2.5 D-2.5 D 4x4-2.5 TD 4x4-2.5 TD

oe: 134358



07351
durit de radiateur [inférieur] 2.5 D-2.5 D 4x4-2.5 TD 4x4-2.5 TD

oe: 135075



07354
durit de radiateur 2.5 D-2.5 TD

oe: 120513



07948
durit de radiateur 1.9 D

oe: 1307J3



08062
durit échangeur [entrée] 1.9 D

oe: 1307J5



00667 Filetage: 16x150
bouchon carter d'huile 1.8-1.9 D-2.0

oe: 2221.11 -- 016393



00675 Filetage: 22x1.5
bouchon carter d'huile 2.0

oe: 031120 -- 030516

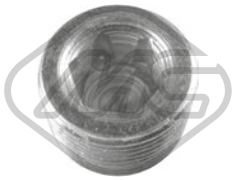

00676 Filetage: 22x1.5
bouchon carter d'huile 2.0

oe: 031120 -- 030516



02452 Filetage: 14x125
bouchon carter d'huile 1.9 D

oe: 0311.18 -- 0311.38





08167
durit recyclage 1.9 D

oe: 119269 -- 119261



00016 Ø 3 mm Ø 7 mm L: 25 mm
bouchon retour carburant 1.9 D-2.5 D-2.5 D 4x4-2.5 TD 4x4-2.5 TD

oe: 1575.09

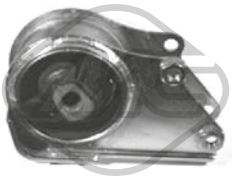

00837 Ø 85 mm
support boîte [arrière] 1.8-1.9 D-2.0-2.5 D 4x4-2.5 D-2.5 TD 4x4-2.5 TD

oe: 1844.41 -- 184398



01002
support moteur [gauche] 1.9 D

oe: 184360

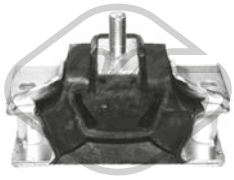

02986
support moteur [droite] 1.9 D-2.5 D-2.5 TD

oe: 1827.19 -- 1844.46



00709 Ø 22 mm Ø 48 mm
articulation barre stabilisatrice [essieu avant] 1.9 D-2.0-2.5 D 4x4-2.5 D-2.5 TD 4x4-2.5 TD

oe: 3561.08 -- 4339248



06299
jeu soufflet butée amortisseur [des deux côtés de l'essieu avant] 1.9 D-2.5 D-2.5 TD

oe: 503328

© INDUSTRIAL METALCAUCHO, S.L.U.



Ø 139 mm
Nombre de dents: 28

90031 H: 101 mm
moyeu de roue [essieu avant] 1.8-1.9 D-2.0-2.5 D 4x4-2.5 D-2.5 TD 4x4-2.5 TD

oe: 3307.60



74031 Ø 50 mm Ø 80 mm
kit de roulements de roue [essieu avant] 1.8-1.9 D-2.0-2.5 D 4x4-2.5 D-2.5 TD 4x4-2.5 TD

oe: 335021 -- 3350.29



96095 L: 290 mm
flexible de frein [des deux côtés du pont arrière] 1.8-1.9 D-2.0-2.5 D 4x4-2.5 D-2.5 TD 4x4-2.5 TD

oe: 481627



96144 L: 455 mm
flexible de frein [essieu avant] 1.8-1.9 D-2.0-2.5 D 4x4-2.5 D-2.5 TD 4x4-2.5 TD

oe: 4806.35



Ø 24 - 95 mm
01579 kit **00579**
kit soufflet transmission [des deux côtés du pont arrière côté roue] 1.8-1.9 D-2.0-2.5 D-2.5 D 4x4-2.5 TD-2.5 TD 4x4

oe: 95569342 -- 329397



Ø 24 - 93 mm
01580 kit **00580**
kit soufflet transmission [du côté boîte de vitesses des deux côtés de l'essieu avant] 1.9 D-2.5 D

oe: 95613146 -- 95569341

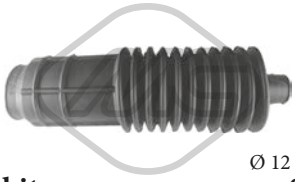

Ø 12 - 38 mm
01620 kit **00620**
kit soufflet crémaillère direction [droite] 1.8-1.9 D-2.0-2.5 D-2.5 D 4x4-2.5 TD-2.5 TD 4x4

oe: 9750000380 -- 406619

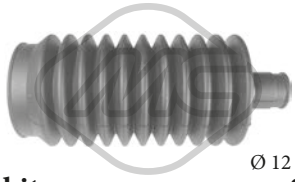

Ø 12 - 48 mm
01621 kit **00621**
kit soufflet crémaillère direction [gauche] 1.8-1.9 D-2.0-2.5 D-2.5 D 4x4-2.5 TD-2.5 TD 4x4

oe: 9750000280

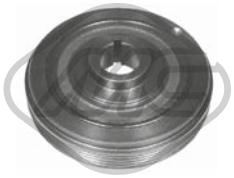

02848 Ø 142 mm - 5 gorges
poulie vilebrequin avec amortisseur de vibrations 1.9 D

oe: 0515.K9



00650 Ø 70 mm
support boîte [arrière] 1.8-1.9 D-2.0-2.5 D

oe: 1843.61



00411 L: 65 mm
revêtement de pédale 1.8-1.9 D-2.0-2.5 D 4x4-2.5 D-2.5 TD 4x4-2.5 TD

oe: 4504.10



80120 L: 1200/838 mm
cable commande d'embrayage 1.8-1.9 D-2.0-2.5 D 4x4-2.5 D-2.5 TD 4x4-2.5 TD

oe: 2150.55



00156
support echappement 1.9 D-2.5 D

oe: SE127115138A -- HB11513800



00366 Ø 31 mm Ø 59.5 mm
support echappement 1.8-1.9 D-2.0-2.5 D-2.5 D 4x4-2.5 TD 4x4-2.5 TD

oe: 1755.60 -- 5460614A



02071
pompe lave-glaces 1.8-2.0

oe: 6434.67

84243
cable frein de stationnement [avant] 1.8-1.9 D-2.0-2.5 D 4x4-2.5 D-2.5 TD 4x4-2.5 TD

oe: 4745.A3

© INDUSTRIAL METALCAUCHO, S.L.U.

CIRCUIT D'EAU

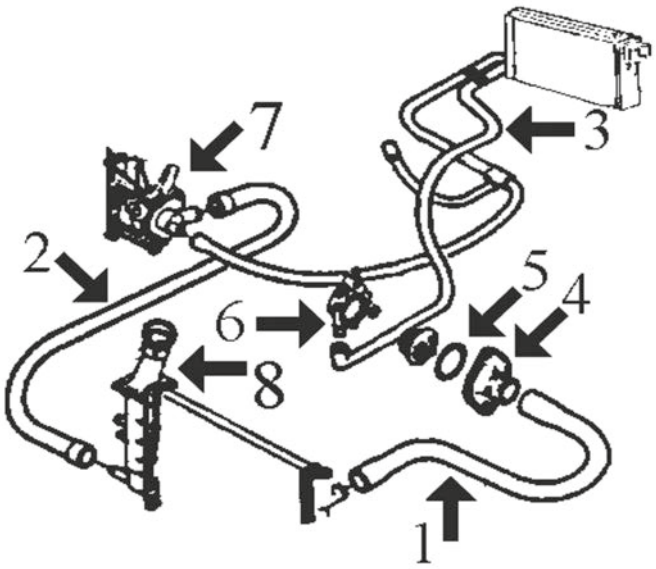

moteurs 1.1 - 1.4 et 1.6 TU jusqu'à modèle -'02 :

1	08266	durit superior radiateur 1.1
	08298	durit superior radiateur 1.4-1.6 jusqu'à PR-8025 ('98)
	08607	durit superior radiateur 1.4-1.6 de PR-8026 ('98)
2	08265	durit plus bas radiateur jusqu'à PR-8025 ('98)
	08476	durit plus bas radiateur de PR-8026 ('98)
3	08535	durit double de chauffage '98
4	03011	thermostat jusqu'à '98 (métallique)
	03611	thermostat de '98 (plastique)
5	02351	joint de thermostat jusqu'à '98
6	03082	buse métallique superior thermostat
7	03578	bride pompe de l'eau 1.1-1.4
	03640	bride pompe de l'eau 1.6
8	03548	bouchon de vase d'expansion (1.4 bar)

C88M1911M1961CAP1 PEUGEOT PARTNER I/II 07/1996 -04/2008

CIRCUIT D'EAU

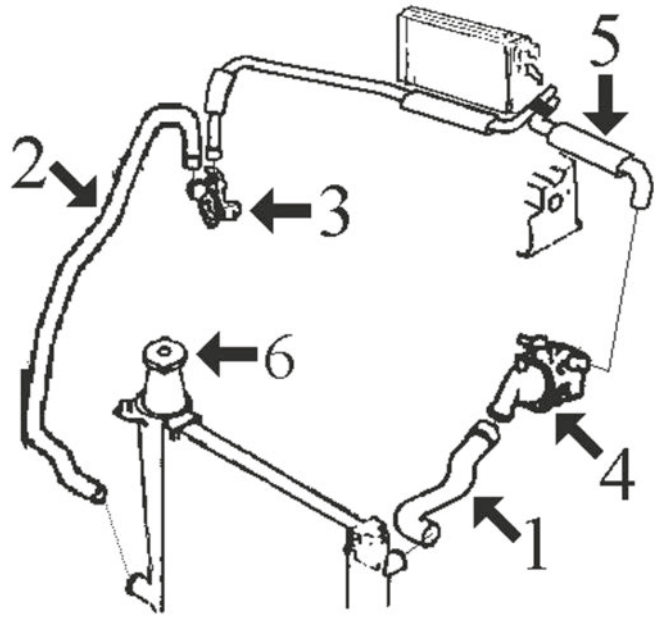

moteur 1.8 XU7JB (1997-2001) :

1	08295	durit radiateur sup.
2	08294	durit plus bas radiateur jusqu'à PR-8025 ('98)
	08477	durit plus bas radiateur de PR-8026 ('98)
4	03538	bride de thermostat
5	08301	durit double de chauffage
6	03548	bouchon de vase d'expansion (1.4 bar)

C88M1911M1961CAP2 PEUGEOT PARTNER I/II 07/1996 -04/2008

© INDUSTRIAL METALCAUCHO, S.L.U.

CIRCUIT D'EAU

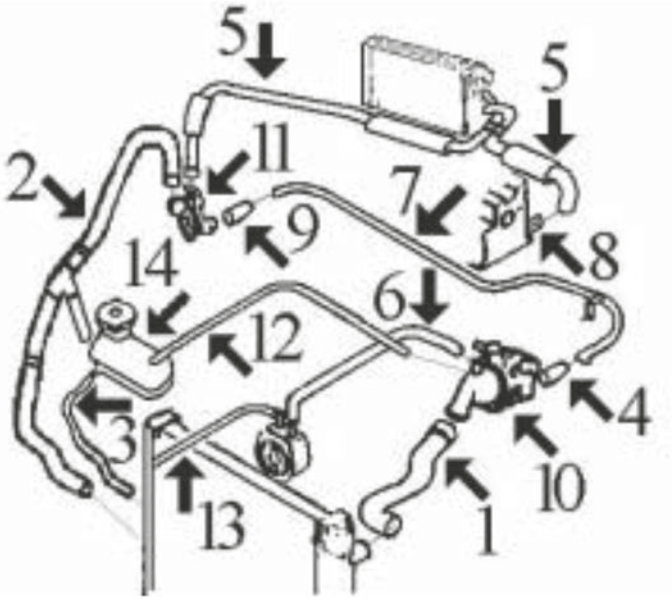

moteurs 1.7 et 1.9 diesel, XUD7 et XUD9 (1997-1999) :

1	08268	durit superior radiateur jusqu'à '97 (3 voies)
	08437	durit superior radiateur de '97
2	08436	durit plus bas radiateur jusqu'à PR-8025 ('98)
	08479	durit plus bas radiateur de PR-8026 ('98)
4	08183	durit de tube métallique à thermostat -'98
	08480	durit de tube métallique à thermostat '98-
5	08303	durit double de chauffage jusqu'à PR-8576 ('98)
	08482	durit double de chauffage PR-8576 ('98)
6	08313	durit de échangeur à thermostat
9	08312	durit de tube métallique à connexion
10	03539	bride de thermostat
11	03503	raccord
13	08438	durit de échangeur à radiateur '97 (seulement si durit sup. radiateur n'est pas 3 voies)
14	03545	vase d'expansion

C88M1911M1961CAP3 PEUGEOT PARTNER I/II 07/1996 -04/2008

CIRCUIT D'EAU

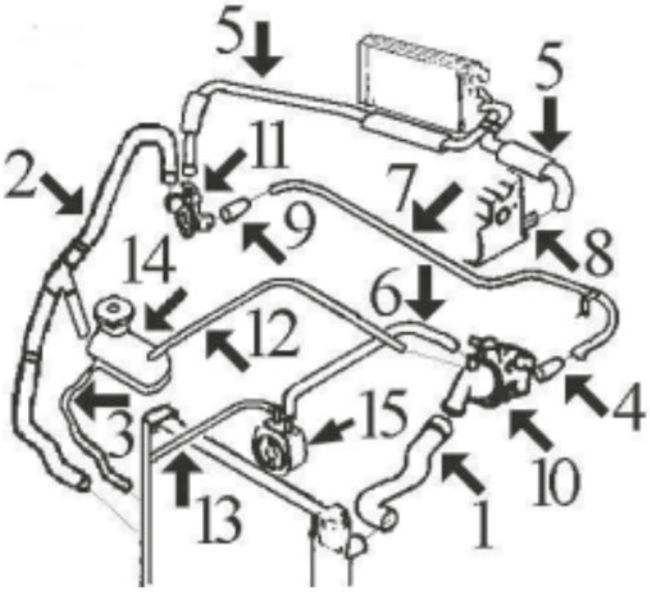

moteur 1.9 diesel DW8 jusqu'à modèle -'02 :

1	08437	durit radiateur sup.
2	08479	durit radiateur inf.
4	08480	durit de tube métallique à thermostat
5	08482	durit double de chauffage
6	08558	durit de échangeur à thermostat
7	03129	durit refroidissement
9	08312	durit de tube métallique à connexion
10	03539	bride de thermostat
11	03544	raccord
13	08481	durit de échangeur à radiateur
14	03545	vase d'expansion
15	05402	radiateur d'huile

C88M1911M1961CAP4 PEUGEOT PARTNER I/II 07/1996 -04/2008

CIRCUIT D'EAU

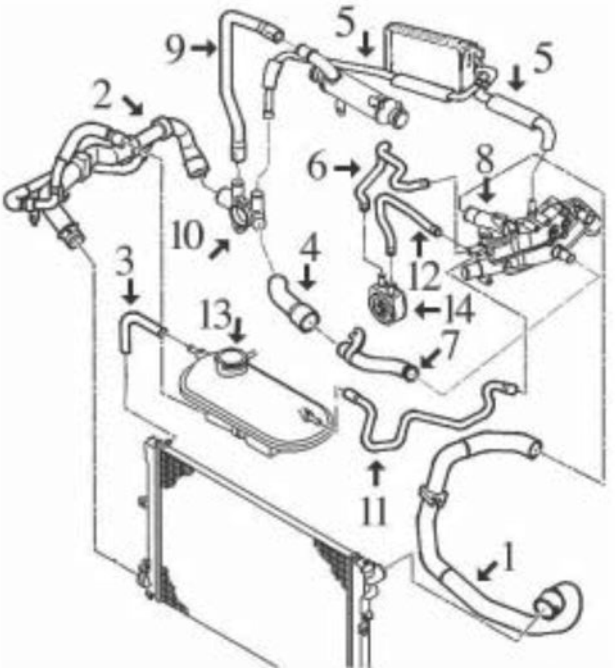

moteur 2.0 diesel HDI- DW10 jusqu'à modèle -'02 :

1	08553	durit radiateur sup.
2	08479	durit radiateur inf.
4	08575	durit de tube métallique à raccord accès
5	08555	durit double de chauffage
6	08554	durit de échangeur à thermostat
7	03139	tube liquide refroidissement (plastique) avec joint torique
8	03556	thermostat (plastique)
9	08668	durit de raccord à filtre
10	03544	raccord plastique
11	08658	durit de vase expansion à thermostat
12	08586	durit de échangeur à thermostat
13	03545	vase d'expansion
	03548	bouchon de vase d'expansion 1.4 bar
14	05401	radiateur d'huile

C88M1911M1961CAP5 PEUGEOT PARTNER I/II 07/1996 -04/2008

CIRCUIT D'EAU

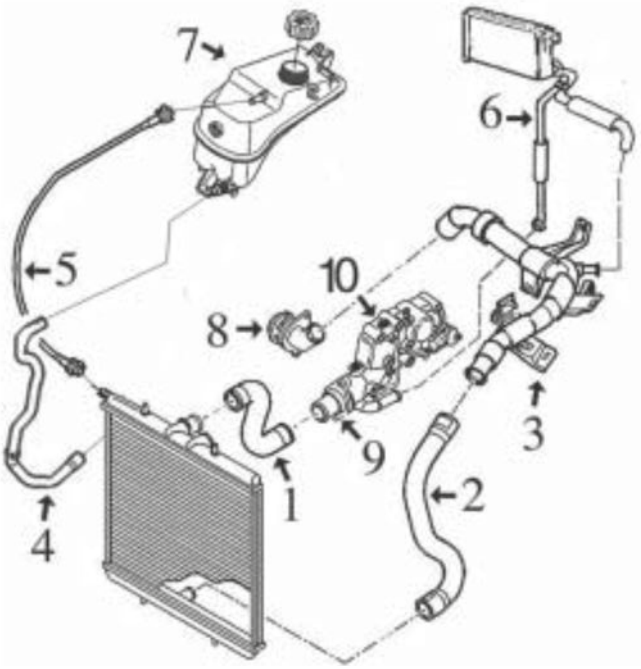

moteurs 1.1 TU1 - 1.4 TU3 et 1.6 TU5 depuis modèle '02-

2	09215	durit radiateur inf.
4	09204	durit vase d'expansion (inf.)
6	09205	durit double de chauffage
7	03560	bouchon de vase d'expansion
	03658	vase d'expansion
8	03640	bride plastique pompe de l'eau TU5
9	03620	bride de thermostat
10	03778	bride de thermostat TU5 9/2005-
	03791	bride de thermostat TU1-TU3
	05241	bride de thermostat TU5 -9/2005

C88M1911M1961CAP6 PEUGEOT PARTNER I/II 07/1996 -04/2008

© INDUSTRIAL METALCAUCHO, S.L.U.

CIRCUIT D'EAU

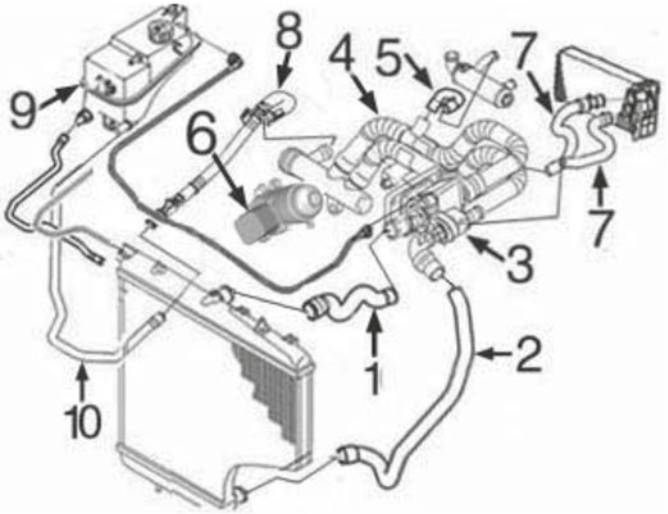

moteur 1.6 diesel HDi-DV6 depuis modèle '02- :

1	09206	durit radiateur sup.
3	03776	thermostat de 10/'06-
	03800	thermostat jusqu'à -10/'06
4	03792	durit de pompe à thermostat de 10/'06-
5	09202	durit de tube à filtre
6	05739	radiateur d'huile
7	09208	durit double de chauffage
9	03658	vase d'expansion
10	09207	durit vase d'expansion

C88M1911M1961CAP7 PEUGEOT PARTNER I/II 07/1996 -04/2008

CIRCUIT D'EAU

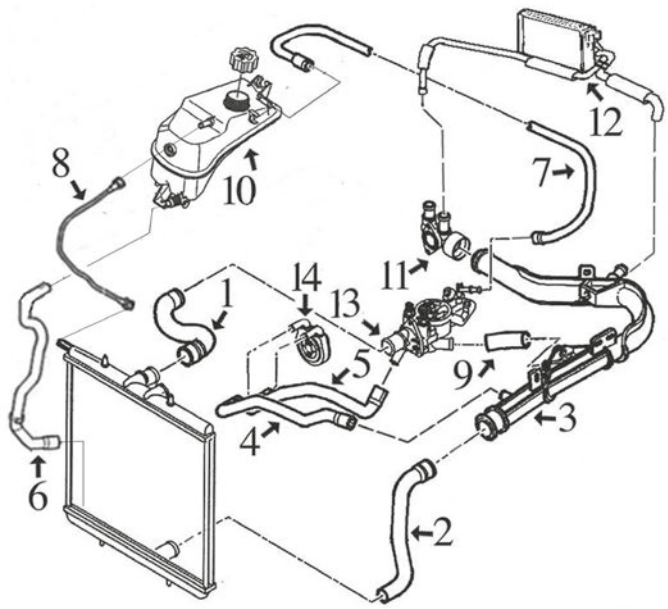

moteur 1.9 diesel DW8 depuis modèle -'02 :

1	08620	durit radiateur sup.
2	08625	durit radiateur inf.
3	03205	durit refroidissement
4	08628	durit de tube à échangeur
5	08558	durit de thermostat à échangeur
6	09204	durit vase d'expansion (inf.)
9	08627	durit
10	03560	bouchon de vase d'expansion
	03658	vase d'expansion
11	03555	raccord plastique
12	08626	durit double de chauffage
13	03539	bride de thermostat
14	05402	radiateur d'huile

C88M1911M1961CAP8 PEUGEOT PARTNER I/II 07/1996 -04/2008

CIRCUIT D'EAU

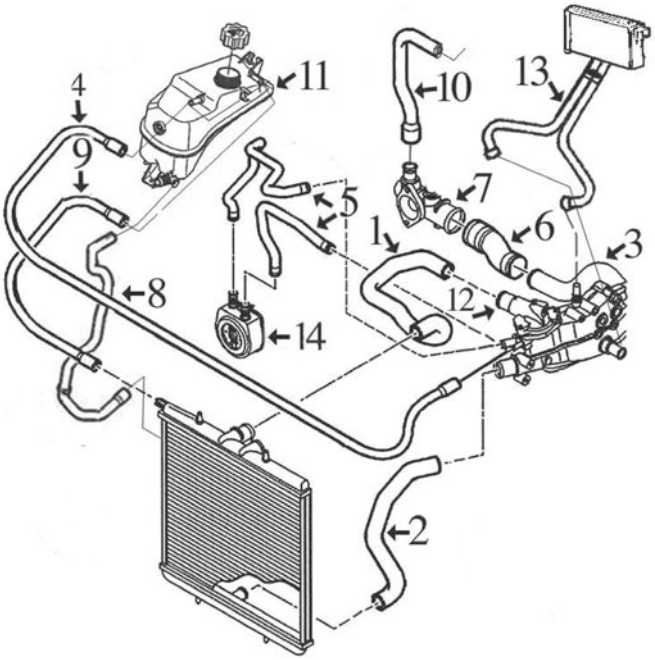

moteur 2.0 diesel HDi-DW10 depuis modèle -'02 :

1	08630	durit radiateur sup.
2	09221	durit radiateur inf.
3	03139	durit refroidissement
5	08943	jeu durit échangeur
6	08587	durit de bouchon arrière à tube métallique
8	09204	durit vase d'expansion (inf.)
10	08668	durit de raccord à filtre
11	03560	bouchon de vase d'expansion
	03658	vase d'expansion
12	03556	bride de thermostat
13	09209	durit double de chauffage
14	05401	radiateur d'huile

C88M1911M1961CAP9 PEUGEOT PARTNER I/II 07/1996 -04/2008

TUBES DE RECYCLAGES

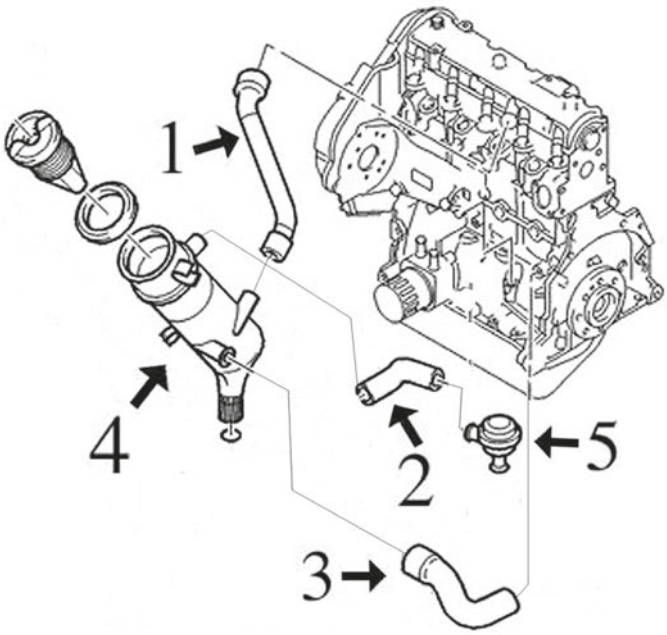

moteurs 1.7D(XUD7)- 1.9D/TD(XUD9-DW8) et 2.0 diesel HDi (DW10) :

1	08307	durit de cache culbuteurs à décanteur moteur XUD
2	08167	durit de décanteur à valve moteur 1.9D-XUD
5	03637	séparateur d'huile 1.9D (moteurs XUD)

C88M1911M1961DESVP1 PEUGEOT PARTNER I/II 07/1996 -04/2008



02113
joint torique pour durit inf 1.1-1.4-1.8 D-1.9 D

oe: 1307.V8



02351 Ø 41 mm Ø 47 mm
joint thermostat 1.1-1.4-1.8

oe: 134030 -- 133953



02361 Ø 51 mm Ø 58 mm
joint thermostat 1.8 D-1.9 D-1.9 D 4x4-2.0 HDi

oe: 133992

© INDUSTRIAL METALCAUCHO, S.L.U.

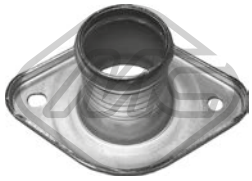

03011
couvercle thermostat 1.4

oe: 1336.44



03037
thermostat d'eau 82 °C 1.8

oe: 96178080 -- 1338.37



03082
manchon [supérieur] 1.1-1.4

oe: 96064659



03129
tube d'eau métallique 1.9 D

oe: 1307.NY



03139
tube d'eau métallique 2.0 HDi

oe: 1307YZ



03171 L: 120 mm
manchon 1.9 D-1.9 D 4x4

oe: 1336.N7



03205
tube d'eau métallique [supérieur] 1.9 D-1.9 D 4x4

oe: 1323.G8 -- 1307.NL



03233
bride liquide refroidissement 83 °C 2.0 HDi

oe: 1336.S4 -- 1336.W7



03503
bride liquide refroidissement 1.8 D-1.9 D

oe: 1336.G4



03538
couvercle thermostat 1.8

oe: 1336.A1



03539
couvercle thermostat 1.8 D-1.9 D-1.9 D 4x4-2.0 HDi

oe: 1336.C9



03544
raccord 1.9 D-1.9 D 4x4-2.0 HDi

oe: 1336.Q3 -- 1336.P0



03545
vase d'expansion [avant] 1.1-1.4-1.8 D-1.8-1.9 D-1.9 D 4x4-2.0 HDi

oe: 1307.HN



03548 Pression [bar]: 1.40
bouchon vase d'expansion 1.1-1.4-1.6 16V-1.8 D-1.8-1.9 D-1.9 D 4x4-2.0 HDi-Electric

oe: 1306.C7 -- 1306.84

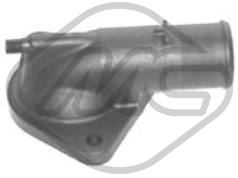

03556
couvercle thermostat 2.0 HDi

oe: 1336.R9



03560 Pression [bar]: 1,4
bouchon vase d'expansion 1.9 D-1.9 D 4x4-2.0 HDi

oe: 1306.E4 -- 1306.C9



03578
bride liquide refroidissement 1.1-1.4

oe: 1201.66

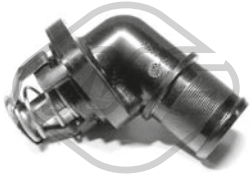

03611
couvercle thermostat 89 °C 1.4-1.6 16V

oe: 1336.N1 -- 1336.Q2

© INDUSTRIAL METALCAUCHO, S.L.U.



03620
couvercle thermostat 89 °C 1.1-1.4-1.6 16V

oe: 1336N5 -- 1336Q1



03640
bride liquide refroidissement 1.6 16V

oe: 1201C3



03658
vase d'expansion 1.6 HDi 75-1.6 HDi 90-1.9 D-2.0 HDi

oe: 1323.VY -- 1323.14

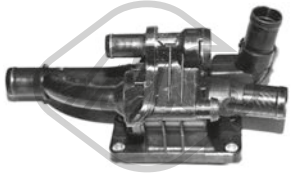

03776
bride liquide refroidissement 82 °C 1.6 HDi 90

oe: 1336.AF



03778
bride liquide refroidissement 91 °C 1.6 16V

oe: 1336.Z0

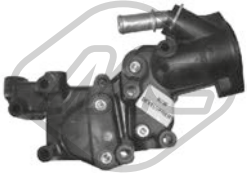

03791
bride liquide refroidissement 1.1-1.4

oe: 1336.P9 -- 1336.Y8

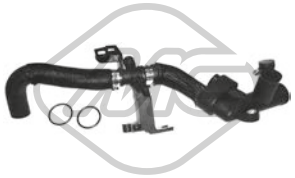

03792
durit de radiateur 1.6 HDi 90

oe: 9689033480 -- 1336.AG

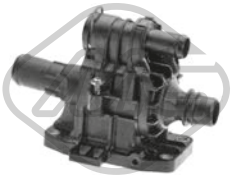

03800
bride liquide refroidissement 82 °C 1.6 HDi 90

oe: 1336.X2



03881 Pression [bar]: 1,4
bouchon vase d'expansion 1.1-1.4-1.6 16V-1.6 HDi 75-1.6 HDi 90-1.9 D-1.9 D 4x4-2.0 HDi

oe: 1306J5



05241
bride liquide refroidissement 1.6 16V

oe: 1336.W3



07676
durit turbo 1.6 HDi 90

oe: 0382NL



08183 Ø 20.7 mm
durit de radiateur 1.8 D-1.9 D

oe: 1307W3



08265
durit de radiateur [inférieur] 1.1-1.4

oe: 1351.J4



08266
durit de radiateur [supérieur] 1.1

oe: 1343J2



08268
durit de radiateur [supérieur] 1.8 D-1.9 D

oe: 96050267 -- 1343V5



08294
durit de radiateur [inférieur] 1.8

oe: 1351X9 -- 1351W1



08295
durit de radiateur [supérieur] 1.8

oe: 1343X4 -- 1343H7



08298
durit de radiateur [supérieur] 1.4

oe: 1343J3

© INDUSTRIAL METALCAUCHO, S.L.U.



08312
durit de radiateur 1.8 D-1.9 D-1.9 D 4x4

oe: 1307W4

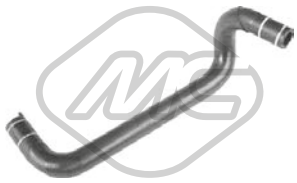

08313
durit de radiateur 1.8 D-1.9 D

oe: 1307AA



08436
durit de radiateur [inférieur] 1.8 D-1.9 D

oe: 1351V8



08437
durit de radiateur [supérieur] 1.8 D-1.9 D

oe: 1343X2



08438
durit échangeur 1.8 D-1.9 D

oe: 1307JP



08476
durit de radiateur [inférieur] 1.1-1.4

oe: 1351ZW -- 1351Z4



08477
durit de radiateur [inférieur] 1.8

oe: 1351Z3



08479
durit de radiateur [inférieur] 1.8 D-1.9 D-2.0 HDi

oe: 1351Z1



08480
durit de radiateur 1.8 D-1.9 D

oe: 1307HZ



08553
durit de radiateur [supérieur] 2.0 HDi-2.0 HDi 4x4

oe: 1343AX



08554
durit échangeur 2.0 HDi

oe: 1307RR



08558
durit radiateur 1.9 D

oe: 1307NR

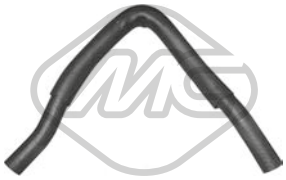

08586
durit échangeur 2.0 HDi-2.0 HDi 4x4

oe: 1307RZ



08587
durit de radiateur [arrière] 2.0 HDi

oe: 1307PR



08607
durit de radiateur [supérieur] 1.4

oe: 1343Y7



08620
durit de radiateur [supérieur] 1.9 D

oe: 1343Z3



08625
durit de radiateur [inférieur] 1.9 D

oe: 1351Y7



08627
durit de radiateur 1.9 D-1.9 D 4x4

Ø 25 mm

oe: 1307NN

© INDUSTRIAL METALCAUCHO, S.L.U.



08628
durit échangeur 1.9 D-1.9 D 4x4

oe: 1307NS

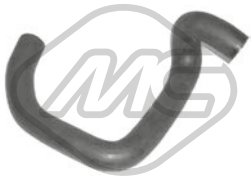

08630
durit de radiateur [supérieur] 2.0 HDi-2.0 HDi 4x4

oe: 1343CP

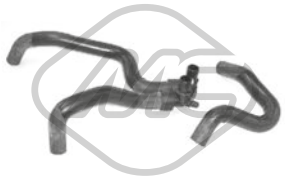

08632
durit chauffage 2.0 HDi

oe: 646665



08658
durit de radiateur 2.0 HDi

oe: 1307RQ



08668
durit de radiateur [Filtre à particules] 2.0 HDi-2.0 HDi 4x4

oe: 1317F0



08943
jeu de durit chauffage 2.0 HDi-2.0 HDi 4x4

oe: 1307WJ -- 1307WH



09202
durit de radiateur 1.6 HDi 75-1.6 HDi 90

oe: 11537805997 -- 1317N7



09204
durit de radiateur [inférieur] 1.4-1.6 16V-1.9 D-2.0 HDi

oe: 1307SY



09205
durit chauffage 1.1-1.4-1.9 D

oe: 6466S5



09206
durit de radiateur [supérieur] 1.6 HDi 75-1.6 HDi 90

oe: 1343.GH



09207
durit de radiateur [inférieur] 1.6 HDi 75-1.6 HDi 90

oe: 1317.N8



09209
durit chauffage 2.0 HDi

oe: 6466CG



09215
durit de radiateur [inférieur] 1.1-1.4-1.6 16V

oe: 1351HG



09221
durit de radiateur [inférieur] 2.0 HDi

oe: 1351EX

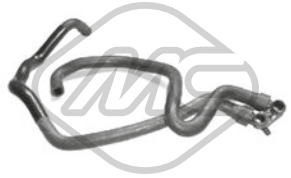

08301 Ø 19 mm
durit chauffage 1.8

oe: 6464PP -- 6464PZ



08303 Ø 19 mm
durit chauffage 1.9 D

oe: 6464NG -- 6464FZ

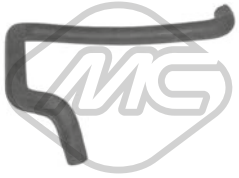

08481
durit échangeur 1.9 D

oe: 1351ZA

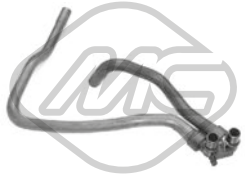

08482
durit chauffage 1.9 D-1.9 D 4x4

oe: 646603

© INDUSTRIAL METALCAUCHO, S.L.U.



08535
durit chauffage 1.1-1.4-1.6 16V

oe: 6464VW

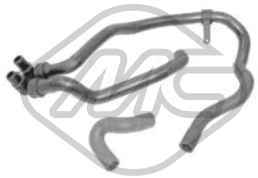

08555
durit chauffage 2.0 HDi

oe: 6464XV -- +646612



08575
durit chauffage tube métal 2.0 HDi

oe: 1307PP



08615
durit chauffage 2.0 HDi-2.0 HDi 4x4

oe: 646612 -- 6464YR



08626
durit chauffage 1.9 D-1.9 D 4x4

oe: 646663



09193 Ø 22 mm
durit chauffage 1.6 HDi 75-1.6 HDi 90

oe: 6466CL

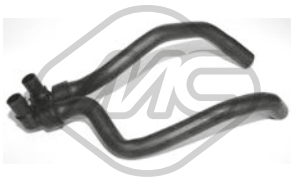

09208
durit chauffage 1.6 HDi 75-1.6 HDi 90

oe: 6466.GK



35819
durit 1.4

oe: 1192.Q5



35820
durit 1.6 16V

oe: 1192W0 -- 1192W0



03639
bouchon de remplissage d'huile 1.1-1.4

oe: 0258.55

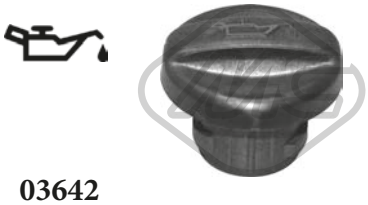

03642
bouchon de remplissage d'huile 1.6 HDi 75-1.9 D-1.9 D 4x4-2.0 HDi-2.0 HDi 4x4

oe: 1180.F9



03659
bouchon de remplissage d'huile 1.6 16V

oe: 0258.56 -- 0258.65



03837 Ø 80 mm
couvercle filtre huile 1.1-1.4-1.6 16V

oe: 1103.P8 -- 1103.L7



03839 Ø 79 mm
couvercle filtre huile 1.6 HDi 75-1.6 HDi 90

oe: 1103K4



05397
carter d'huile 1.6 HDi 75-1.6 HDi 90

oe: 0301N1

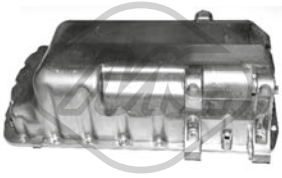

05398
carter d'huile 1.9 D-1.9 D 4x4-2.0 HDi-2.0 HDi 4x4

oe: 0301K2

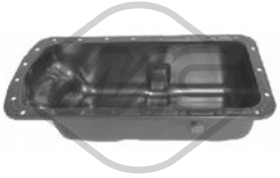

05399
carter d'huile 1.8 D-1.9 D-2.0 HDi

oe: 0301F3



05404
carter d'huile 1.9 D-2.0 HDi

oe: 0301J7

© INDUSTRIAL METALCAUCHO, S.L.U.



05483
carter d'huile 1.8 D-1.9 D-1.9 D 4x4-2.0 HDi-2.0 HDi 4x4

oe: 0301.H9

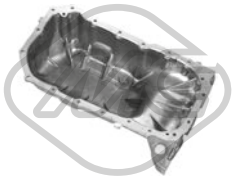

39564
carter d'huile 1.6 16V

oe: 9813206580 -- 9804479380



50291 Nombre de connexions: 2
capteur température liquide refroidissement 1.6 HDi 90-2.0 HDi

oe: 1338C1



00667 Filetage: 16x150
bouchon carter d'huile 1.1-1.4-1.6 16V

oe: 2221.11 -- 016393



02024 Ø 14 mm Ø 22 mm
rondelle carter 1.1-1.4-1.6 16V

oe: 0164.54



02050 Ø 14 mm Ø 22 mm
rondelle carter 1.8-1.9 D-2.0 HDi

oe: 031327



02051 Ø 10 mm Ø 21 mm
rondelle cuivre 1.6 HDi 90-1.9 D-1.9 D 4x4-2.0 HDi

oe: 0313.40 -- 0313.33



02452 Filetage: 14x125
bouchon carter d'huile 1.6 16V-1.8 D-1.8-1.9 D-2.0 HDi

oe: 0311.18 -- 0311.38



02929 Filetage: M10x1,25
bouchon carter d'huile 1.6 HDi 90-1.9 D-1.9 D 4x4-2.0 HDi

oe: 0311.29

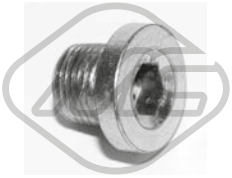

05254 Filetage: 14x125
bouchon carter d'huile 1.8-1.9 D-2.0 HDi

oe: 0311.28



05401
radiateur d'huile 2.0 HDi

oe: 1103.N1 -- 1103N1



05402
radiateur d'huile 1.9 D-1.9 D 4x4

oe: 1103N0



05739
radiateur d'huile 1.6 HDi 90

oe: 1103.K2

04593 L: 490 mm
jauge de niveau d'huile 1.1-1.4

oe: 9651347480 -- 1174.82

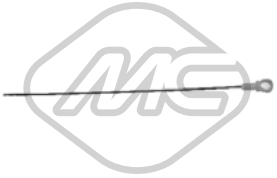

04594 L: 529 mm
jauge de niveau d'huile 2.0 HDi

oe: 117461



04596 L: 542 mm
jauge de niveau d'huile 1.9 D

oe: 117445

04612 L: 526 mm
jauge de niveau d'huile 1.9 D

oe: 117415



04741 L: 565 mm
jauge de niveau d'huile 1.6 HDi 90

oe: 1174.G2 -- 1174E6

© INDUSTRIAL METALCAUCHO, S.L.U.



05212 L: 591 mm
jauge de niveau d'huile 1.6 HDi 90

oe: 1174.G2 -- 1174E6

05221 L: 570 mm
jauge de niveau d'huile 1.6 16V

oe: 1174.93 -- 117488



05222 L: 533 mm
jauge de niveau d'huile 1.9 D-1.9 D 4x4

oe: 1174.C0

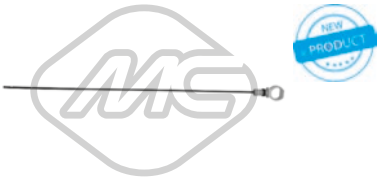

39129 L: 480 mm
jauge de niveau d'huile 1.6 HDi 75-1.6 HDi 90

oe: 1174.H0



03637
séparateur d'huile 1.9 D

oe: 036158



08167
durit recyclage 1.9 D

oe: 119269 -- 119261



08307 L: 186 mm
durit recyclage 1.8 D-1.9 D

oe: 118086



08473 L: 68 mm
durit recyclage 1.8 D

oe: 1180A1



08474
durit recyclage 1.9 D-1.9 D 4x4-2.0 HDi

oe: 1180G4



08539
durit recyclage 2.0 HDi-2.0 HDi 4x4

oe: 1192T3 -- 1192T4



08854
durit recyclage 1.8

oe: 118062



Type de fonctionnement: électrique
Nombre de connexions: 5
93023
vanne EGR avec joint d'étanchéite 1.6 HDi 75-1.6 HDi 90

oe: 9649358780 -- 9660276280



00016 Ø 3 mm Ø 7 mm L: 25 mm
bouchon retour carburant 1.8 D-1.9 D-1.9 D 4x4

oe: 1575.09



03651
couvercle, filtre à carburant 1.9 D

oe: 1904.27



03761
attache élastique 1.9 D

oe: 190426



03835 Ø 94 mm
filtre à carburant 2.0 HDi

oe: 96399841 -- 96387755



03876 Ø 155 mm
bouchon réservoir carburant 1.1-1.4-1.6 16V-1.6 HDi 75-1.6 HDi 90-1.8 D-1.8-1.9 D-1.9 D 4x4-2.0 HDi-Electric

oe: 1531.24 -- 1531.20



03884
filtre à carburant 1.8 D-1.9 D

oe: 1911.44

© INDUSTRIAL METALCAUCHO, S.L.U.



04036 Ø 8 mm
pompe d'amorçage + anti-retour 1.8 D-1.9 D

oe: 157973



05392 Ø 110 mm
filtre à carburant 1.6 HDi 75-1.6 HDi 90

oe: 190195 -- 190181



06582
kit injection 12 pièces 1.6 HDi 75

oe: 189173 -- 1610564580



57834 Ø 20,50|7,7 mm Ø 15,0|23 mm
entretoise injecteur 1.6 HDi 75

oe: 9804220580 -- 1981.95



92043 Ø 8 mm Ø 10 mm
tuyauterie injection 1.9 D-1.9 D 4x4

oe: 1579Q4



92044 Ø 6 mm Ø 8 mm
tuyauterie injection 1.9 D-1.9 D 4x4

oe: 1573XQ -- 1573YG

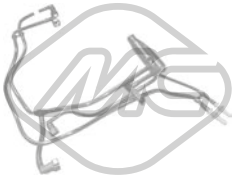

92056
tuyau injection 1.6 HDi 90

oe: 1574W2

CIRCUIT TURBO COMPRESSEUR

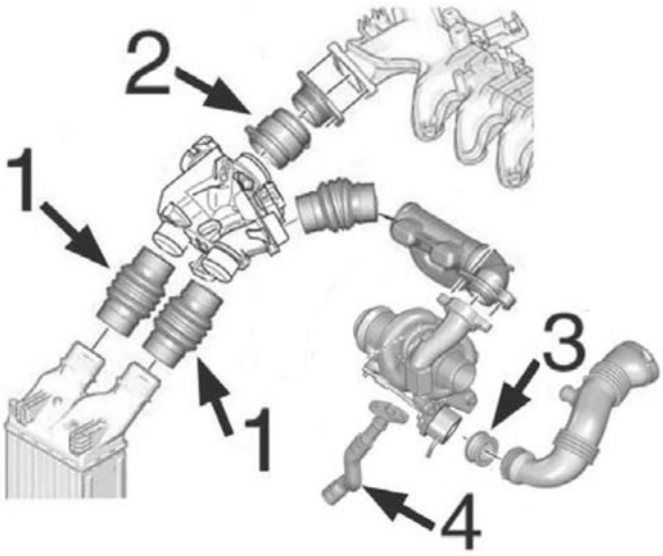

moteur 1.6HDi-DV6 :

1	09237	durit accès/sortie intercooler
2	09233	durit de raccord à accès
3	05134	joint de silicone de Turbo à tube
4	09534	tube lubrification Turbo

C88M1911M1961TURBOP1 PEUGEOT PARTNER I/II 07/1996 -04/2008

© INDUSTRIAL METALCAUCHO, S.L.U.

CIRCUIT TURBO COMPRESSEUR

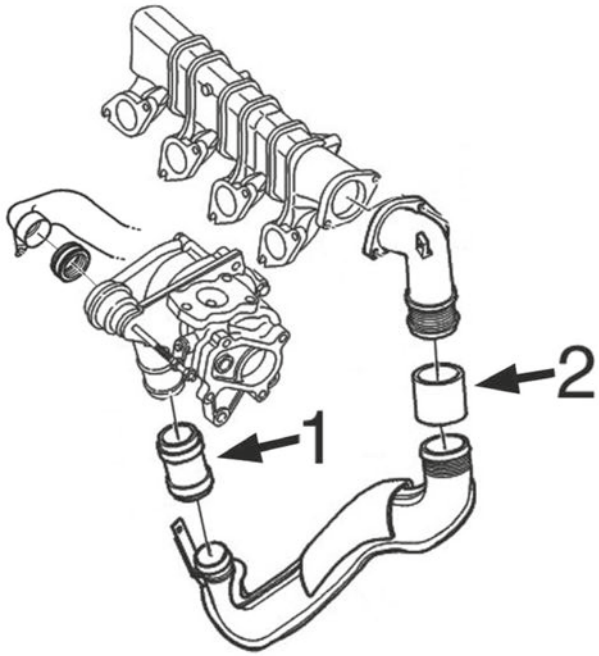

moteur 2.0HDi-DW10 :

1	09227	durit de raccord jusqu'à mod. -'02
	09229	durit de raccord mod. '02 jusqu'à 4/'04
	09230	durit de raccord '04/2004-
2	09235	durit de raccord '04/2004-
	09238	durit de raccord jusqu'à -'04/04

C88M1911M1961TURBOP2 PEUGEOT PARTNER I/II 07/1996 -04/2008

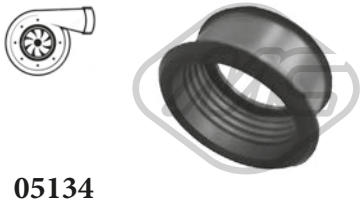

05134
durit turbo 1.6 HDi 75-1.6 HDi 90

oe: 1434.C8



09069
durit turbo 1.8 D

oe: 1J0145828H -- 1J0145828H



09227
durit turbo 2.0 HDi

oe: 0382.AP



09229
durit turbo 2.0 HDi

oe: 0382.AX

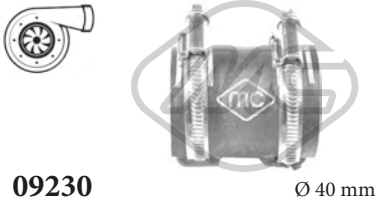

09230 Ø 40 mm L: 66 mm
durit turbo 2.0 HDi

oe: 0382.GA -- 0382.CR



09233 L: 63 mm
durit turbo 1.6 HDi 75-1.6 HDi 90

oe: 0382.NZ -- 0382.EY



09235 Ø 55 mm L: 67 mm
durit turbo 2.0 HDi

oe: 0382.FZ



09237 L: 127 mm
durit turbo 1.6 HDi 75-1.6 HDi 90

oe: 9801280580 -- 0382GV



09238 Ø 55 mm L: 67 mm
durit turbo 2.0 HDi

oe: 0382P1



09534
durit turbo 1.6 HDi 75-1.6 HDi 90

oe: 38128 -- 38127

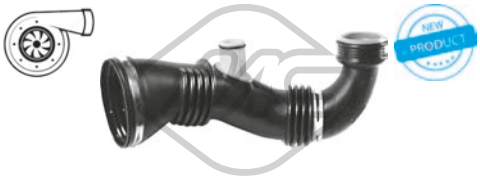

09846
durit turbo 1.6 HDi 90

oe: 1434.E1



92152
conduite huile turbo 1.6 HDi 75-1.6 HDi 90

oe: 0379.69

SUSPENSION AVANT & SUPPORTS DE MOTEUR

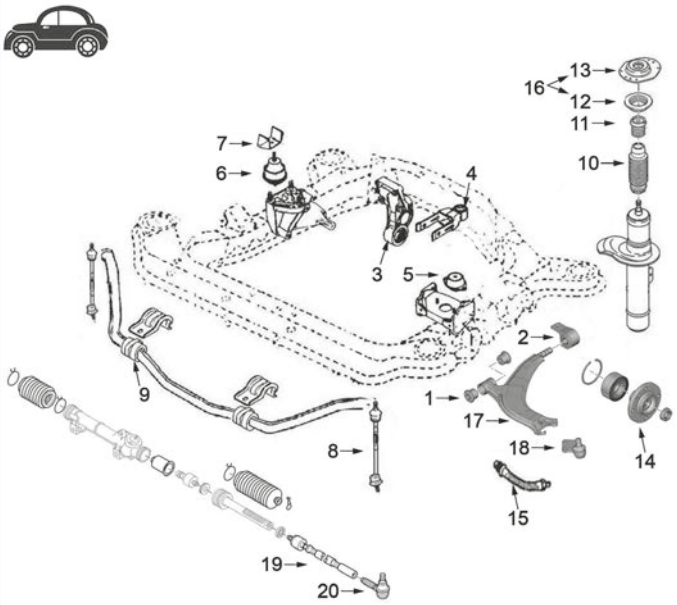

tous modèles :

1	00962	silentbloc triangle AV
2	00979	silentbloc post. triangle AV jusqu'à -'02
	04063	silentbloc triangle AV depuis '02-
	05948	kit de conversion silentbloc avec aluminium jusqu'à -'02
3	00751	silentbloc support arrière moteur 1.1 1.4 jusqu'à '98
	02869	silentbloc support arrière moteur 1.8 essence et 1.9 Diesel jusqu'à '98
	02980	silentbloc support arrière moteur 1.9 D de '98 et 2.0 HDi
	04064	silentbloc support arrière moteur 1.1 1.4 de '98
	05252	support moteur arrière complète 1.1-1.4
4	00877	silentbloc support arrière moteur 1.1 1.4
	02871	silentbloc support arrière moteur1.8-1.9D-2.0HDi
	04743	support arrière moteur complète1.1-1.4-1.6TU
	04745	support arrière de moteur complète 1.8XU, 1.9XUD, 1.9DW8 jusqu'à -'02
	04746	support moteur arrière 1.9DW8-2.0HDi de '02-
	05240	support moteur arrière complète 1.6HDi de '02-
5	02786	support moteur G 1.1 - 1.4
	02794	support moteur G 1.8-1.7D-1.9D-2.0HDi jusqu'à -'02 et 1.6HDi-1.9DW8-2.0HDi depuis '02-
6	00697	support moteur à droite 1.1 - 1.4 et 1.8 jusqu'à -'02
	02309	support moteur à droite 1.7D-1.9D-2.0HDi jusqu'à -'02 et 1.6HDi-1.9DW8-2.0HDi de '02-
7	02884	limiteur superior support à droite moteur jusqu'à -'99
	04058	limiteur superior support à droite moteur de '99-
8	02937	biellette de barre stabilisatrice
9	02412	palier de barre stabilisatrice Ø 21 mm
	02932	palier de barre stabilisatrice Ø 22 mm
10	02933	soufflet amortisseur
11	02934	butée amortisseur de'98
	02971	butée amortisseur jusqu'à '97
12	04181	roulement support amortisseur
13	02935	support amortisseur à droite e à gauche
14	90012	moyeu de roue devant
15	96015	flexible de frein AV
16	06058	kit support amortisseur avec roulement
17	52008	bras de suspension AV D 1.6/16v 1.6HDI 2.0HDI
	52010	bras de suspension AV G 1.6/16v 1.6HDI 2.0HDI
	52040	bras de suspension AV G 1.1-1.4.1.8-1.8D-1.9D
	52042	bras de suspension AV G 1.1-1.4.1.8-1.8D-1.9D
18	53007	rotule de suspension Ø18mm
	53021	rotule de suspension Ø16mm
19	53030	axe de bielle G et D
20	53001	rotule de direction G et D

C88M1911M1961SOPDP1 PEUGEOT PARTNER I/II 07/1996 -04/2008

© INDUSTRIAL METALCAUCHO, S.L.U.

SUSPENSION ARRIERE

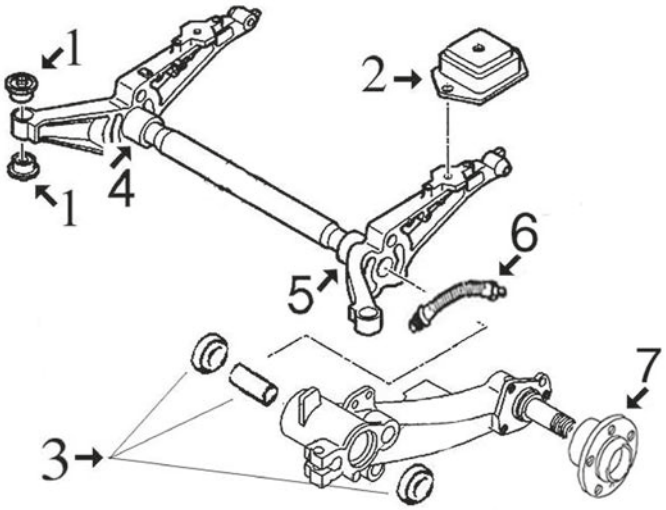

tous modèles :

2	02936	support arrière pont
3	04414	jeu réparation bras arrière complète avec roulements et douilles
4	04552	axe bras arrière à droite
5	04551	axe bras suspension arrière à gauche
6	96016	flexible frein AR (255 mm)
7	90109	moyeu de roue avec roulement et sensor ABS (-'02)
	90118	moyeu de roue avec roulement et sensor ABS magnétique ('02-)

C88M1911M1961SOPTP1 PEUGEOT PARTNER I/II 07/1996 -04/2008

ARTICULATION PALONIER DE BOITE

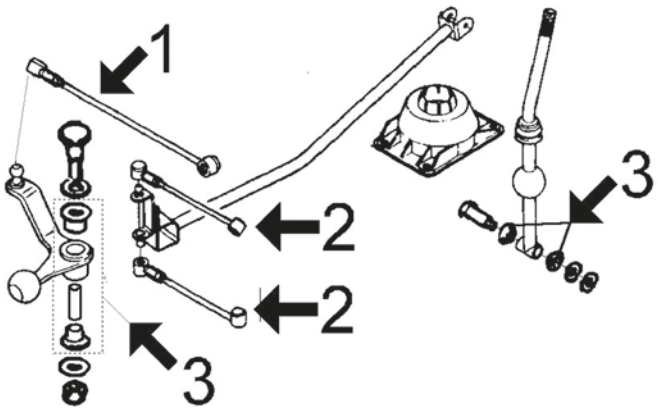

1	02866	biellette BV, 2 rotules de 13mm
	04420	biellette BV, rotule de 10mm et de 13mm
2	02865	biellette régable BV MA-BE3R et BE4R
	06150	biellette de BV MABE3R et BE4R
3	04990	articulation complete avec douilles 1.11.4 TU (BV MA)
	04991	articulation complete avec douilles BV de '01-, 1.8-1.9D-2.0HDi (BV BE4R)
	04992	articulation complete avec douilles BV jusqu'à -'01, 1.8-1.9D-2.0HDi (BV BE3R)

C88M1911M1961APCP1 PEUGEOT PARTNER I/II 07/1996 -04/2008

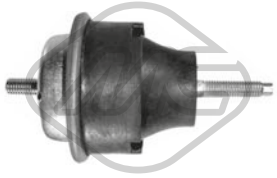

00697
support moteur [avant droite] 1.8

oe: 1844.75 -- 1844.70



006971
support moteur NON hydraulique [avant droite] 1.8

oe: 1844.75 -- 1844.70

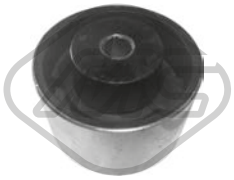

00751 Ø 65 mm
silentbloc support moteur [arrière] 1.1-1.4

oe: 1844.54

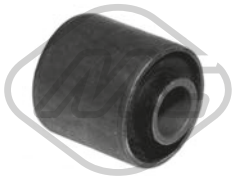

00877 Ø 12 mm Ø 30 mm
silentbloc support moteur [gauche] 1.1-1.4

oe: 1809.04



02309
support moteur [avant droite] 1.8 D-1.9 D-1.9 D 4x4

oe: 96171996 -- 182728

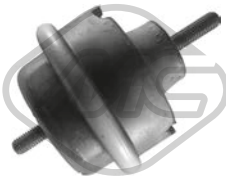

023091
support moteur NON hydraulique [droite] 1.8 D-1.9 D-1.9 D 4x4

oe: 96171996 -- 182728



02786 L: 52 mm
support moteur [gauche] 1.1-1.4

oe: 1844.51



02794
support moteur [gauche] 1.6 HDi 90-1.6 16V-1.8 D-1.8-1.9 D-1.9 D 4x4-2.0 HDi

oe: 1844.68

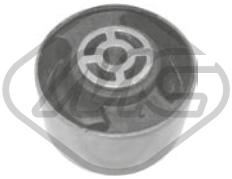

02869 Ø 10 mm Ø 70 mm L: 40| 53 mm
silentbloc support moteur [arrière] 1.8-1.9 D-2.0 HDi

oe: 1809.45 -- 1807.47

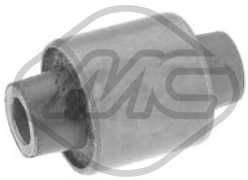

02871 Ø 10 mm Ø 29.9 mm
silentbloc [arrière] 1.8 D-1.8-1.9 D-1.9 D 4x4-2.0 HDi

oe: 180922



02884 L: 112 mm
butée support moteur [droite] 1.1-1.4-1.6 16V-1.8 D-1.8-1.9 D-1.9 D 4x4-2.0 HDi-2.0 HDi 4x4

oe: 1844.25



02980 Ø 10 mm Ø 70 mm
silentbloc [arrière avant] 1.8 D-1.8-1.9 D-1.9 D 4x4-2.0 HDi

oe: 1809.21



04058
butée support moteur [avant droite] 1.1-1.4-1.6 16V-1.6 HDi 75-1.6 HDi 90-1.9 D-2.0 HDi

oe: 1844A7 -- 184488



04064 Ø 10 mm Ø 65 mm
support moteur [arrière] 1.1-1.4

oe: 180916 -- 180921



04732 L: 167,75 mm
support moteur [droite] 1.6 HDi 90

oe: 1807.X2 -- 1807.GF

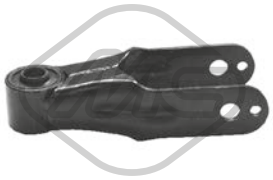

04743 Ø 12 mm Ø 30 mm
support moteur [arrière] 1.1-1.4-1.6 16V

oe: 1806.08

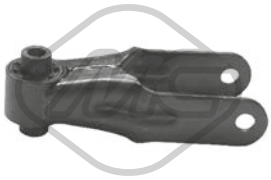

04745 Ø 10 mm
support moteur [arrière] 1.9 D

oe: 1854.24



04746 Ø 12 mm
support moteur [arrière] 1.9 D-1.9 D 4x4-2.0 HDi

oe: 1806.16

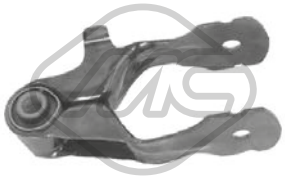

05240 L: 157 mm
biellette support moteur ar [arrière] 1.6 HDi 90

oe: 1806.71

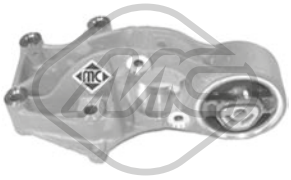

05252 Ø 10 mm Ø 65 mm
support moteur [arrière] 1.1-1.4

oe: 1807Z0 -- 1807Q6



00962 Ø 12 mm Ø 33 mm
silentbloc triangle [essieu avant inférieur] 1.1-1.4-1.8 D-1.9 D-2.0 HDi

oe: 3520.H4 -- 3523.75

© INDUSTRIAL METALCAUCHO, S.L.U.



00979 Ø 19 mm
silentbloc triangle [essieu avant inférieur] 1.1-1.4-1.8 D-1.9 D-2.0 HDi

oe: 352362 -- 352375



02412 Ø 21 mm
palier barre stabilisatrice [essieu avant] 1.1-1.4-1.6 16V-1.6 HDi 75-1.6 HDi 90-1.8 D-1.8-1.9 D-1.9 D 4x4-2.0 HDi-Electric

oe: 5094.70 -- 5094.65



02932 Ø 22 mm
palier barre stabilisatrice [essieu avant] 1.1-1.4-1.6 16V-1.8 D-1.8-1.9 D-2.0 HDi-Electric

oe: 5094.54 -- 5094.77

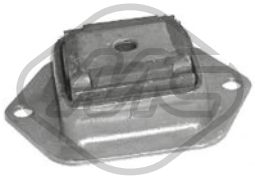

02936 Ø 12.8 mm L: 142 mm
silentbloc pont [arrière] 1.1-1.4-1.6 16V-1.6 HDi 75-1.6 HDi 90-1.8 D-1.8-1.9 D-1.9 D 4x4-2.0 HDi-Electric

oe: 5152.62

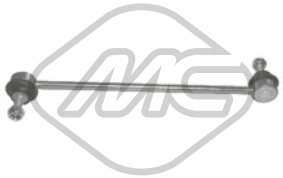

02937 L: 300 mm
biellette embout barre stabilisatrice [essieu avant] 1.1-1.4-1.6 16V-1.6 HDi 75-1.6 HDi 90-1.8 D-1.8-1.9 D-1.9 D 4x4-2.0 HDi-Electric

oe: 5087.61 -- 5087.46



04063 Ø 19 mm
silentbloc bras de suspension [essieu avant] 1.1-1.4-1.6 16V-1.6 HDi 75-1.6 HDi 90-1.8 D-1.8-1.9 D-1.9 D 4x4-2.0 HDi-Electric

oe: 3523.83



04414
kit de réparation bras suspension [essieu arrière] 1.1-1.4-1.6 16V-1.6 HDi 75-1.6 HDi 90-1.8 D-1.8-1.9 D-1.9 D 4x4-2.0 HDi

oe: 5132.73 -- 5132.60



04551 Ø 36 mm Ø 50 mm L: 197 mm
axe bras de suspension [essieu arrière gauche] 1.1-1.4-1.6 HDi 75-1.6 16V-1.6 HDi 90-1.8 D-1.8-1.9 D-1.9 D 4x4-2.0 HDi-2.0 HDi 4x4

oe: 514898



04552 Ø 31 mm Ø 50 mm L: 197 mm
axe bras de suspension [essieu arrière droit] 1.1-1.4-1.6 HDi 75-1.6 16V-1.6 HDi 90-1.8 D-1.8-1.9 D-1.9 D 4x4-2.0 HDi-2.0 HDi 4x4

oe: 514898



05909 Ø 24 mm
palier barre stabilisatrice [essieu avant] 1.6 16V-1.6 HDi 90

oe: 5094.E4

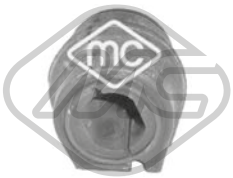

05920 Ø 24,5 mm
palier barre stabilisatrice [essieu avant] 1.6 HDi 90

oe: 5094.E7 -- 5094.E6



05948
silentbloc (kit de conversion) [essieu avant] 1.1-1.4-1.8 D-1.8-1.9 D-Electric

oe:

06762 Ø 20.5 mm
barre de torsion [essieu arrière gauche] 1.1-1.4-1.6 16V-1.6 HDi 75-1.6 HDi 90-1.8 D-1.8-1.9 D-1.9 D 4x4-2.0 HDi-Electric

oe: 5150.64

06763 Ø 20.5 mm
barre de torsion [essieu arrière droit] 1.1-1.4-1.6 16V-1.6 HDi 75-1.6 HDi 90-1.8 D-1.8-1.9 D-1.9 D 4x4-2.0 HDi-Electric

oe: 5150.67

06764 Ø 21 mm
barre de torsion [essieu arrière] 1.1-1.4-1.6 16V-1.6 HDi 75-1.6 HDi 90-1.8 D-1.8-1.9 D-1.9 D 4x4-2.0 HDi-Electric

oe: 5170.A1

06774 Ø 19 mm
barre de torsion [essieu arrière] 1.1-1.4

oe: 5170.99



52008 Ø 18 mm
bras de suspension [essieu avant droit] 1.1-1.4-1.6 16V-1.6 HDi 75-1.6 HDi 90-1.8 D-1.8-1.9 D-1.9 D 4x4-2.0 HDi

oe: 3521.L4 -- 3521.F3



52010 Ø 17.5 mm
bras de suspension [essieu avant gauche] 1.1-1.4-1.6 16V-1.6 HDi 75-1.6 HDi 90-1.8 D-1.8-1.9 D-1.9 D 4x4-2.0 HDi

oe: 3520J3 -- 3520Q3

© INDUSTRIAL METALCAUCHO, S.L.U.



52040 Ø 16 mm
bras de suspension [essieu avant gauche] 1.1-1.4-1.6 16V-1.6 HDi 75-1.6 HDi 90-1.8 D-1.8-1.9 D-1.9 D 4x4-2.0 HDi

oe: 1614447280 -- 3520H5



52042 Ø 16 mm
bras de suspension [essieu avant droit] 1.1-1.4-1.6 16V-1.6 HDi 75-1.6 HDi 90-1.8 D-1.8-1.9 D-1.9 D 4x4-2.0 HDi

oe: 3521.E3 -- 3521.E5

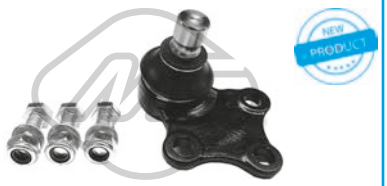

53007 Ø 18 mm
rotule de suspension [essieu avant] 1.1-1.4-1.6 16V-1.6 HDi 75-1.6 HDi 90-1.8 D-1.8-1.9 D-1.9 D 4x4-2.0 HDi

oe: 3640.51 -- 3640.50

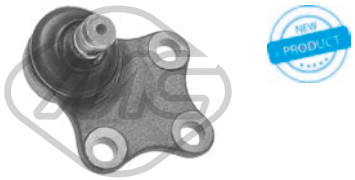

53021 Ø 16 mm
rotule de suspension [essieu avant] 1.1-1.4-1.6 16V-1.6 HDi 75-1.6 HDi 90-1.8 D-1.8-1.9 D-1.9 D 4x4-2.0 HDi

oe: 1607295180 -- 1607295280



57920
silentbloc [essieu arrière inférieur] 1.1-1.4-1.6 16V-1.6 HDi 75-1.6 HDi 90-1.8 D-1.8-1.9 D-1.9 D 4x4-2.0 HDi-Electric

oe: 517111

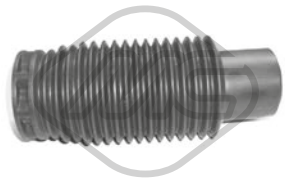

02933
soufflet amortisseur [essieu avant] 1.1-1.4-1.6 16V-1.6 HDi 75-1.6 HDi 90-1.8 D-1.8-1.9 D-1.9 D 4x4-2.0 HDi-Electric

oe: 525433 -- 525426



02934
butée amortisseur [essieu avant] 1.1-1.4-1.6 16V-1.6 HDi 75-1.6 HDi 90-1.8 D-1.8-1.9 D-1.9 D 4x4-2.0 HDi

oe: 5033.40



02935
support amortisseur [des deux côtés de l'essieu avant] 1.1-1.4-1.6 HDi 90-1.6 16V-1.8 D-1.8-1.9 D-2.0 HDi-Electric

oe: 5038.62 -- 5038.64



02971 L: 97 mm
butée amortisseur [essieu avant] 1.1-1.4-1.6 16V-1.6 HDi 90-1.8 D-1.8-1.9 D-1.9 D 4x4-2.0 HDi-Electric

oe: 5033C8 -- 5033.70



04181 Ø 65 mm Ø 100 mm
roulement support amortisseur [des deux côtés de l'essieu avant] 1.1-1.4-1.6 16V-1.6 HDi 75-1.6 HDi 90-1.8 D-1.8-1.9 D-1.9 D 4x4-2.0 HDi-Electric

oe: 5035.27 -- 5035.58

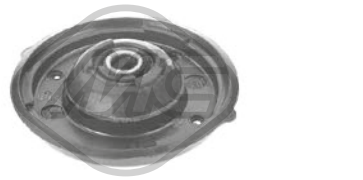

04427 Ø 14 mm Ø 119|64,5 mm
support amortisseur [essieu avant] 1.6 HDi 75-1.6 16V-1.6 HDi 90

oe: 9813916080 -- 5038.46

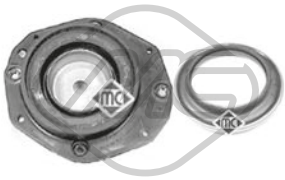

06058
kit support amortisseur [essieu avant] 1.1-1.4-1.6 16V-1.8-1.9 D-2.0 HDi

oe: 5038.22 -- 5038.24



06246
butée amortisseur [essieu arrière] 1.1-1.4-1.6 16V-1.6 HDi 75-1.6 HDi 90-1.8-1.8 D-1.9 D-2.0 HDi

oe: 516663



06266
jeu soufflet butée amortisseur [des deux côtés de l'essieu avant] 1.1-1.4-1.6 16V-1.6 HDi 90-1.8 D-1.8-1.9 D-1.9 D 4x4-2.0 HDi-Electric

oe: 5033C8 -- 5033.70



06682
kit support amortisseur [essieu avant] 1.6 HDi 90-1.6 16V

oe: 9813916080 -- 5038.46



57902
kit support amortisseur [des deux côtés de l'essieu avant] 1.6 HDi 90-1.6 16V

oe: 9813916080 -- 5038.46

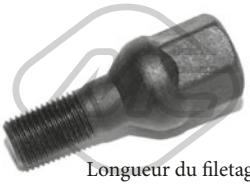

05454 Longueur du filetage [mm]: 17
Filetage [mm]:: M 12 x 1,25
ecrou de roue [avant et arrière] 1.1-1.4-1.6 16V-1.6 HDi 75-1.6 HDi 90-1.8 D-1.8-1.9 D-1.9 D 4x4-2.0 HDi-Electric

oe: 5405.35



05455 Longueur du filetage [mm]: 18
Filetage [mm]:: M 12 x 1,25
ecrou de roue [avant et arrière] 1.1-1.4-1.6 16V-1.6 HDi 75-1.6 HDi 90-1.8 D-1.8-1.9 D-1.9 D 4x4-2.0 HDi-Electric

oe: 5405.72 -- 5405.84

© INDUSTRIAL METALCAUCHO, S.L.U.



Ø 128.5 mm
Nombre de dents: 25

90012 H: 66 mm

moyeu de roue [des deux côtés de l'essieu avant] 1.1-1.4-1.6 16V-1.6 HDi 75-1.6 HDi 90-1.8 D-1.8-1.9 D-1.9 D 4x4-2.0 HDi-Electric

oe: 3307.85 -- 3307.72

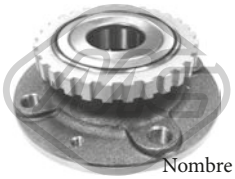

Ø 128 mm
Nombre de dents: 29

90109 H: 59 mm

moyeu de roue [des deux côtés du pont arrière] 1.9 D-Electric

oe: 3748.43 -- 3748.44



Ø 128 mm

90118 H: 32 mm

moyeu de roue [des deux côtés du pont arrière] 1.1-1.4-1.6 16V-1.6 HDi 75-1.6 HDi 90-1.8 D-1.8-1.9 D-1.9 D 4x4-2.0 HDi-Electric

oe: 374888



74007 Ø 82 mm

kit de roulements de roue [essieu arrière] 1.1-1.4-1.6 HDi 75-1.6 16V-1.6 HDi 90-1.8 D-1.8-1.9 D-1.9 D 4x4-2.0 HDi-2.0 HDi 4x4-Electric

oe: 335033 -- 335016

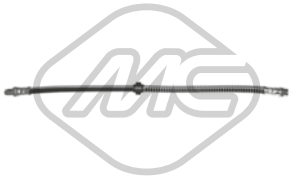

96015 L: 470 mm

flexible de frein [des deux côtés de l'essieu avant] 1.1-1.4-1.6 16V-1.6 HDi 75-1.6 HDi 90-1.8 D-1.8-1.9 D-1.9 D 4x4-2.0 HDi-Electric

oe: 480685 -- 480691



96016 L: 255 mm

flexible de frein [des deux côtés du pont arrière] 1.1-1.4-1.6 16V-1.6 HDi 75-1.6 HDi 90-1.8-1.9 D-2.0 HDi-Electric

oe: 480686



Ø 35 - 84 mm

01113 kit **00113**

kit soufflet transmission [côté roue des deux côtés de l'essieu avant] 1.6 16V-1.8 D-1.8-1.9 D-2.0 HDi

oe: 329331



Ø 35 - 87 mm

01222 kit **00222**

kit soufflet transmission [côté roue des deux côtés de l'essieu avant] 1.6 16V-1.8 D-1.8-1.9 D-2.0 HDi

oe: 3293.03



Ø 35 - 70 mm

01228 kit **00228**

kit soufflet transmission [du côté boîte de vitesses] 1.4-1.6 HDi 75-1.6 HDi 90-1.9 D-1.9 D 4x4-2.0 HDi

oe: 3287.A9 -- 964777918



Ø 34 - 76 mm

01427 kit **00427**

kit soufflet transmission [côté roue des deux côtés de l'essieu avant] 1.1-1.4-1.6 16V-1.8 D-1.8-1.9 D-2.0 HDi

oe: 329320



Ø 27 - 62 mm

01428 kit **00428**

kit soufflet transmission [du côté boîte de vitesses des deux côtés de l'essieu avant] 1.1-1.4-1.6 16V-1.8 D-1.8-1.9 D-2.0 HDi

oe: 328793 -- 328788



Ø 20 - 80 mm

01493E kit

kit soufflet transmission [côté roue] 1.1-1.4-1.6 16V-1.8 D-1.8-1.9 D

oe:



Ø 22 - 82 mm

01521 kit **00521**

kit soufflet transmission [côté roue des deux côtés de l'essieu avant] 1.1-1.4-1.6 16V

oe: 329305



Ø 20 - 70 mm

01533 kit **00428**

kit soufflet transmission [du côté boîte de vitesses des deux côtés de l'essieu avant] 1.1-1.4

oe: 95619709 -- 3287.74



Ø 20 - 70 mm

11105 kit **10105**

kit soufflet transmission [du côté boîte de vitesses des deux côtés de l'essieu avant] 1.1-1.4

oe: 328783

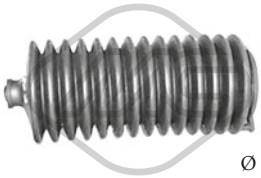

Ø 10 - 40 mm

01268 kit **00268**

kit soufflet crémaillère direction 1.4-1.6 16V-1.8-1.9 D-1.9 D 4x4-2.0 HDi

oe: 1610938580 -- 4066.37



Ø 39 - 39 mm

01536C kit **00536**

kit soufflet crémaillère direction 1.1-1.4-1.6 16V-1.8-1.9 D-Electric

oe: 4066.15 -- 4066.22

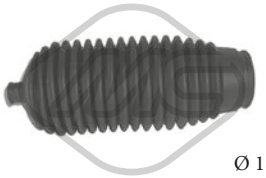

Ø 11 - 42 mm

01648 kit **00648**

kit soufflet crémaillère direction [droite] 1.1-1.4-1.8 D-1.8-1.9 D-2.0 HDi

oe: 406644

© INDUSTRIAL METALCAUCHO, S.L.U.



Ø 11 - 42 mm

01740 kit **00740**

kit soufflet crémaillère direction [gauche] 1.1-1.4-1.6 HDi 75-1.6 16V-1.6 HDi 90-1.8 D-1.8-1.9 D-1.9 D 4x4-2.0 HDi-2.0 HDi 4x4

oe: 406643



02926 Ø 152 mm - 6 gorges

poulie vilebrequin avec amortisseur de vibrations 1.8 D-1.9 D-1.9 D 4x4-2.0 HDi

oe: 0515.G3



02927 Ø 153 mm - 6 gorges

poulie vilebrequin avec amortisseur de vibrations 1.9 D-1.9 D 4x4

oe: 0515.Q6 -- 0515.L7



02928 Ø 153 mm - 6 gorges

poulie vilebrequin sans amortisseur de vibrations 1.9 D-1.9 D 4x4-2.0 HDi

oe: 0515V0 -- 0515V6



02931

ressort tendeur alternateur 1.8 D-1.9 D-1.9 D 4x4

oe: 5751.44 -- 5751.81



04440 Ø 143 mm - 6 gorges

poulie vilebrequin avec amortisseur de vibrations 1.1-1.4-1.6 16V

oe: 0515K1 -- 0515P5

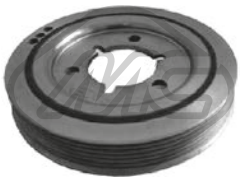

04442 Ø 146 mm - 6 gorges

poulie vilebrequin avec amortisseur de vibrations 1.1-1.4

oe: 0515.P1 -- 0515.S1



04460 Ø 140 mm - 5 gorges

poulie vilebrequin avec amortisseur de vibrations 1.6 16V

oe: 0515.J3

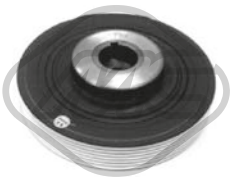

04610 Ø 155 mm - 6 gorges

poulie vilebrequin avec amortisseur de vibrations 1.9 D-1.9 D 4x4-2.0 HDi

oe: 9653383380 -- 0515.R5



05202 Ø 158 mm - 6 gorges

poulie vilebrequin avec amortisseur de vibrations 1.6 HDi 90

oe: 0515.T3



06000 Ø 163 mm - 6 gorges

poulie vilebrequin avec amortisseur de vibrations 1.9 D-1.9 D 4x4-2.0 HDi 4x4

oe: 0515V0 -- 0515V6



06229 Ø 128 mm - 5 gorges

poulie vilebrequin sans amortisseur de vibrations 1.1-1.4-1.6 16V

oe: 0515.H1 -- 9630873480

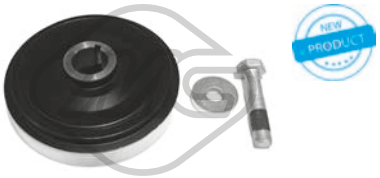

12926 Ø 152 mm - 6 gorges

kit poulie vilebrequin sans amortisseur de vibrations 1.8 D-1.9 D-1.9 D 4x4-2.0 HDi

oe: 0515.G3

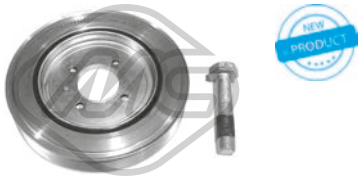

12927 Ø 153 mm - 6 gorges

kit poulie vilebrequin avec amortisseur de vibrations 1.9 D-1.9 D 4x4

oe: 0515.Q6 -- 0515.L7



14440 Ø 143 mm - 6 gorges

kit poulie vilebrequin avec amortisseur de vibrations 1.1-1.4-1.6 16V

oe: 0515K1 -- 0515P5

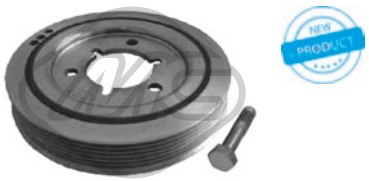

14442 Ø 146 mm - 6 gorges

kit poulie vilebrequin avec amortisseur de vibrations 1.1-1.4

oe: 0515.P1 -- 0515.S1



15202 Ø 158 mm - 6 gorges

kit poulie vilebrequin avec amortisseur de vibrations 1.6 HDi 90

oe: 0515.T3



16000 Ø 163 mm - 6 gorges

kit poulie vilebrequin avec amortisseur de vibrations 1.9 D-1.9 D 4x4-2.0 HDi 4x4

oe: 0515V0 -- 0515V6

© INDUSTRIAL METALCAUCHO, S.L.U.



04609 Ø 85 mm
galet tendeur alternateur 1.8 D-1.9 D

oe: 5751.38

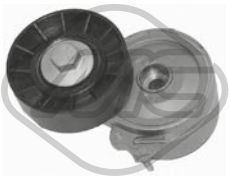

04807 Ø 70 mm
galet tendeur alternateur 2.0 HDi

oe: 96363551 -- 96344657



04826 Ø 60 mm
galet tendeur alternateur 1.8 D-1.8-1.9 D-1.9 D 4x4

oe: 5751.30

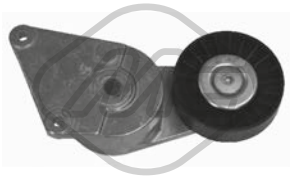

04895 Ø 90 mm
galet tendeur alternateur 1.8

oe: 9609016880 -- 9626365280



Ø 17 mm Ø 54.5 mm
04916 - 6 Agorges
poulie alternateur 2.0 HDi

oe: 9949627



04928 Ø 59,8 mm
galet guide alternateur 1.9 D-1.9 D 4x4

oe: 5751.73

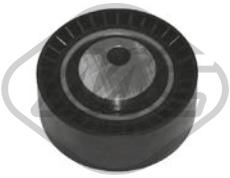

04995 Ø 70 mm
galet guide alternateur 1.8 D-1.9 D-1.9 D 4x4-2.0 HDi

oe: 5751.29

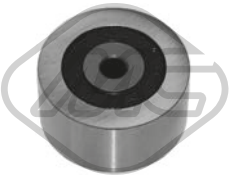

04996 Ø 50 mm
galet guide alternateur 2.0 HDi

oe: 5751.57 -- 5751.96

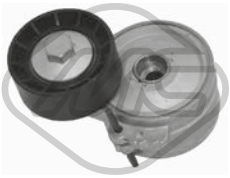

05043 Ø 60 mm
galet tendeur alternateur 1.9 D-1.9 D 4x4

oe: 5751.74



05421 Ø 60 mm
galet tendeur alternateur 1.1-1.4-1.6 16V

oe: 5751.C8 -- 5751.97

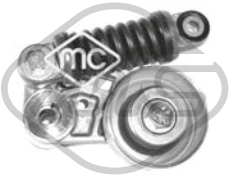

05427 Ø 65 mm
galet tendeur alternateur 1.4-1.6 16V

oe: 5751.52

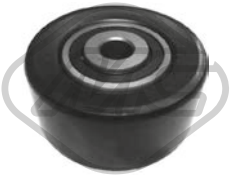

05428 Ø 60 mm
galet tendeur 1.1-1.4-1.6 16V

oe: 1611422980 -- 5751.G3



05450 Ø 10 mm Ø 60 mm
galet tendeur 1.6 HDi 75-1.6 HDi 90

oe: 5751.F4 -- 5751.87

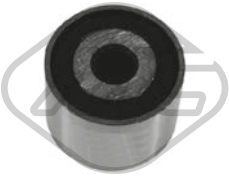

05486 Ø 10 mm Ø 37 mm
galet tendeur 1.9 D-1.9 D 4x4

oe: 5751.62 -- 5751.46



05487 Ø 50 mm
galet guide alternateur 2.0 HDi-2.0 HDi 4x4

oe: 1613837780 -- 5751.56

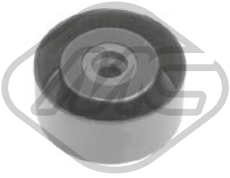

05488 Ø 8 mm Ø 60 mm
galet tendeur 1.9 D-1.9 D 4x4

oe: 1613838280 -- 575191



05491 Ø 55 mm
galet tendeur alternateur 1.6 HDi 90

oe: 5751.89



Ø 17 mm Ø 54,3 mm
06009 - 6 Agorges
poulie alternateur 1.6 HDi 75-1.6 HDi 90-1.9 D-1.9 D 4x4-2.0 HDi

oe: 5705AS -- 5702E3

© INDUSTRIAL METALCAUCHO, S.L.U.



06016 Ø 17 mm Ø 54 mm - 6 Agorges
poulie alternateur 1.6 HDi 90

oe:



06152 Ø 17 mm Ø 54 mm - 6 gorges
poulie alternateur 1.6 HDi 75-1.6 HDi 90-1.9 D-1.9 D 4x4-2.0 HDi

oe:



06196 Ø 60 mm
galet tendeur alternateur 1.6 HDi 90

oe: 5751.F3



57150 Ø 60,0 mm
galet tendeur 1.6 HDi 90

oe: 829.88 -- 0829.88



57151 Ø 60,0 mm
galet tendeur 1.1-1.4

oe: 829.90 -- 0829.90

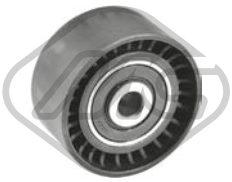

57156 Ø 10,0 mm Ø 60,0 mm
galet tendeur 1.6 HDi 90

oe: 0830.48



57158 Ø 60,0 mm
galet tendeur 1.6 16V

oe: 0830.62 -- 0829.A1



03697
jeu couvres courroie 1.1-1.4

oe: 0320.L3 -- 0320.S2

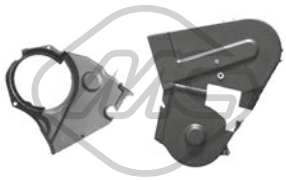

03698
jeu couvres courroie 1.9 D

oe: 0320.F9 -- 0320.H3

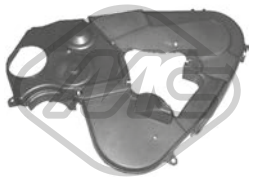

03699
jeu couvres courroie 2.0 HDi

oe: 0320.S7 -- 0320.N5

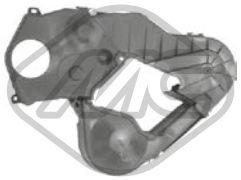

03700
jeu couvres courroie 1.9 D-1.9 D 4x4

oe: 0320.N4 -- 0320.N3

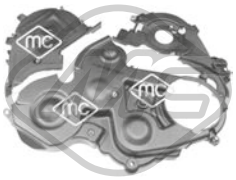

03871
jeu couvres courroie 1.6 HDi 75-1.6 HDi 90

oe: 1487867 -- 1487868

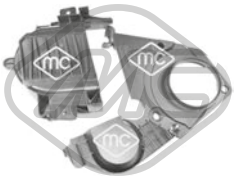

03872
jeu couvres courroie 1.4-1.6 16V-1.6 HDi 75-1.6 HDi 90

oe: 0320.S9 -- 0320.T1

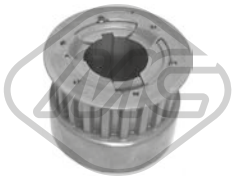

05329
roue dentée 1.9 D

oe: 0513.74



05330 Ø 70 mm
pignon distributeur 2.0 HDi

oe: 0513.A9 -- 0513.A2



05350 Ø 29,9 mm Ø 100,4 mm
pignon distributeur 1.6 HDi 90

oe: 9810698080 -- 9656584580



00816
vérin, direction assistée [essieu avant] 1.1-1.4-1.6 16V-1.8-1.9 D

oe: 401144

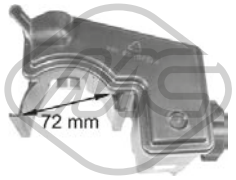

03777
vase expansion direction assistée

oe:

© INDUSTRIAL METALCAUCHO, S.L.U.



05459
croisillon colonne de direction [essieu avant] 1.1-1.4-1.8 D-1.8-1.9 D

oe: 4103.G3

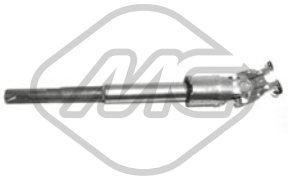

05460
croisillon colonne de direction [essieu avant] 1.4-1.6 HDi 75-1.6 16V-1.6 HDi 90-1.9 D 4x4-2.0 HDi-2.0 HDi 4x4

oe: 4103.H4



05906
croisillon colonne de direction 1.1-1.4-1.6 16V-1.6 HDi 75-1.6 HDi 90-1.8 D-1.8-1.9 D-1.9 D 4x4-2.0 HDi-Electric

oe: 4103.G1



53001 L: 90 mm
rotule de direction [des deux côtés de l'essieu avant] 1.1-1.4-1.6 16V-1.6 HDi 75-1.6 HDi 90-1.8 D-1.8-1.9 D-1.9 D 4x4-2.0 HDi

oe: 1607316180 -- 381750

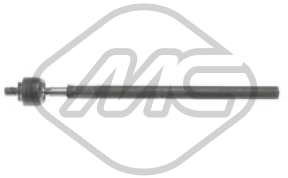

53030 L: 340 mm
axe de bielle [des deux côtés de l'essieu avant] 1.1-1.4-1.6 16V-1.6 HDi 75-1.6 HDi 90-1.8 D-1.8-1.9 D-1.9 D 4x4-2.0 HDi

oe: 3812.C0

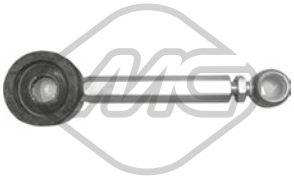

02865
biellette de BV 1.1-1.4-1.6 16V-1.6 HDi 75-1.6 HDi 90-1.8 D-1.8-1.9 D-1.9 D 4x4-2.0 HDi-Electric

oe: 2454.G4 -- 2454E9

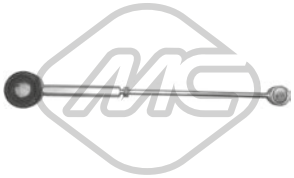

02866
biellette de BV 1.1-1.4-1.6 16V-1.8-1.9 D-1.9 D 4x4-2.0 HDi

oe: 245275 -- 245274

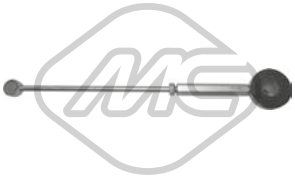

04420
biellette de BV 1.4-1.6 HDi 75-1.6 16V-1.6 HDi 90-1.9 D-2.0 HDi

oe: 245281



04564
bague d'étanchéité, différentiel 1.1-1.4-1.6 16V-1.6 HDi 75-1.8 D-1.8-1.9 D-2.0 HDi-Electric

oe: 312144 -- 312146

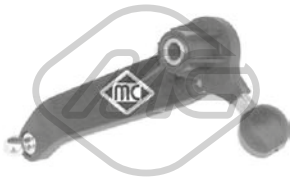

04990
articulacion BV 1.1-1.4

oe: 2449.91



04991
articulacion BV 1.4-1.6 HDi 75-1.6 16V-1.6 HDi 90-1.9 D-2.0 HDi

oe: 2449.83 -- 2449.36



04992
articulacion BV 1.8-1.9 D-2.0 HDi

oe: 2449.87 -- 2449.86

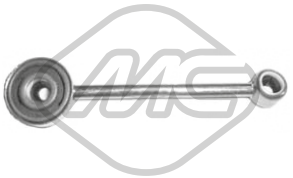

06150
biellette de BV 1.4-1.6 HDi 75-1.6 HDi 90-1.6 16V-1.9 D-2.0 HDi

oe: 2454F5



02400
douille levier de vitesse 1.1-1.4-1.6 16V-1.6 HDi 75-1.6 HDi 90-1.8-1.9 D-2.0 HDi

oe: 95634960



02770
revêtement de pédale 1.1-1.4-1.6 16V-1.6 HDi 75-1.6 HDi 90-1.8 D-1.8-1.9 D-1.9 D 4x4-2.0 HDi-Electric

oe: 4504.12



02771
revêtement de pédale 1.1-1.4-1.6 16V-1.6 HDi 75-1.6 HDi 90-1.8 D-1.8-1.9 D-1.9 D 4x4-2.0 HDi-Electric

oe: 2130.13



02772
revêtement de pédale 1.1-1.4-1.8 D-1.9 D-2.0 HDi

oe: 160407



03878
biellette cable embrayage 1.1-1.4-1.6 16V-1.6 HDi 75-1.6 HDi 90-1.8 D-1.8-1.9 D-1.9 D 4x4-2.0 HDi

oe: 2128.31 -- 2128.22

© INDUSTRIAL METALCAUCHO, S.L.U.



04043
jeu bagues embrayage 1.8-1.9 D-1.9 D 4x4-2.0 HDi

oe: 2175.21 -- 2175.20

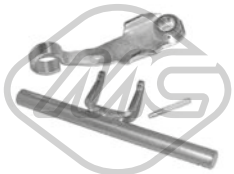

04052
fourchette embrayage 1.8-1.9 D-1.9 D 4x4-2.0 HDi

oe: 211525



04057
jeu bagues embrayage [essieu avant] 1.1-1.4-1.6 16V-1.8-1.9 D-1.9 D 4x4-2.0 HDi

oe: 2175.12 -- 2175.11



04066
fourchette embrayage 1.6 HDi 75-1.6 16V-1.6 HDi 90-1.9 D-2.0 HDi

oe: 2117.58



04424 Ø 22,0|24 mm L: 57 mm
douille de guidage embrayage 1.1-1.4-1.6 16V-1.6 HDi 90

oe: 2105.38 -- 2105.14



04601
fourchette embrayage 1.6 HDi 75-1.6 16V-1.6 HDi 90-2.0 HDi

oe: 211766

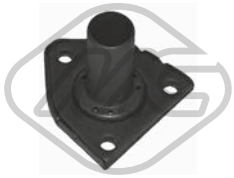

04605 Ø 23 mm
douille de guidage embrayage 1.6 HDi 75-1.6 16V-1.6 HDi 90-1.9 D-2.0 HDi

oe: 210535

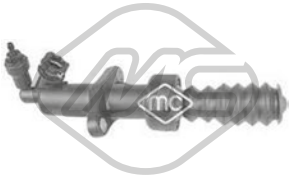

06128
cylindre récepteur 1.6 HDi 75-1.6 HDi 90

oe: 2182.C1 -- 2182.95



80000 L: 909/687 mm
cable commande d'embrayage 1.4-1.6 HDi 75-1.6 HDi 90-1.6 16V-1.9 D-1.9 D 4x4-2.0 HDi

oe: 9661239180 -- 9648780380

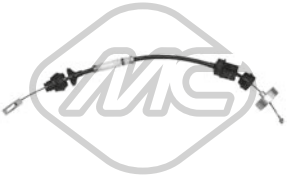

80001 L: 653/366 mm
cable commande d'embrayage 1.8 D-1.9 D-1.9 D 4x4-2.0 HDi

oe: 2150R2



80035 L: 617/346 mm
cable commande d'embrayage 1.1-1.4-1.6 16V-1.9 D-1.9 D 4x4

oe: 2150R1

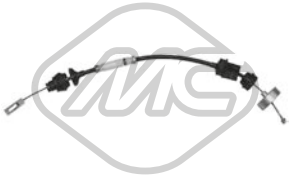

80054 L: 667/314 mm
cable commande d'embrayage 1.4-1.8 D-1.9 D-1.9 D 4x4-2.0 HDi

oe: 2150.R2

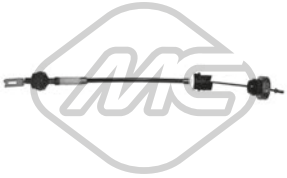

80070 L: 663/335 mm
cable commande d'embrayage 1.8 D-1.9 D-1.9 D 4x4

oe: 2150V9 -- 2150E8



80725 L: 617/340 mm
cable commande d'embrayage 1.1-1.4-1.6 16V-1.6 HDi 90-1.9 D-1.9 D 4x4

oe: 2150.R1



80735 L: 882/640 mm
cable commande d'embrayage 1.6 HDi 75-1.6 HDi 90-1.9 D-1.9 D 4x4-2.0 HDi

oe: 2150.CY

84102 L: 890/700 mm
cable commande d'embrayage 1.4-1.6 HDi 75-1.6 HDi 90-1.6 16V-1.9 D-1.9 D 4x4-2.0 HDi

oe: 2150AH

84106 L: 660/310 mm
cable commande d'embrayage 1.8

oe: 2150.V1 -- 2150V1



00088
support echappement 1.1-1.4-1.8 D-1.8-1.9 D-2.0 HDi

oe: 96125080 -- 175561

© INDUSTRIAL METALCAUCHO, S.L.U.



02391
kit joint échappement 1.8

oe: 179854



02392
kit joint échappement 1.1-1.4-1.8 D-1.9 D

oe: 1798.41 -- 179876



02692
support echappement [avant] 1.1-1.4-1.6 HDi 90-1.6 16V-1.8 D-1.9 D-1.9 D 4x4-2.0 HDi-2.0 HDi 4x4

oe: 175566 -- 175558



02938
kit montage collecteur 1.9 D-1.9 D 4x4

oe: 179712



02939
kit montage collecteur 2.0 HDi

oe: 179718

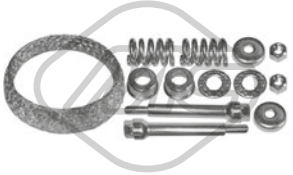

02940
kit montage collecteur 1.8

oe: 179880 -- 179875

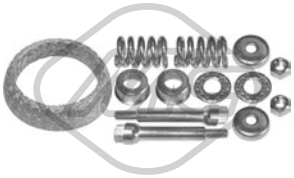

02941
kit montage collecteur 1.1

oe: 179883

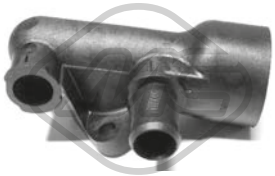

03555
raccord [arrière] 1.9 D-1.9 D 4x4

oe: 1336.N8



04010
support echappement 1.1-1.4-1.6 16V-1.6 HDi 75-1.6 HDi 90-1.8 D-1.8-1.9 D-1.9 D 4x4-2.0 HDi

oe: 1755.68



04059
support echappement 2.0 HDi

oe: 1755.91

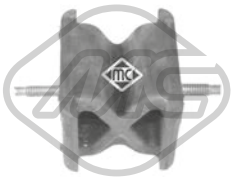

05255
support echappement 1.6 HDi 90

oe: 1714.E3



06167 L: 83,6 mm
interrupteur feux de frein 1.4-1.6 HDi 75-1.6 HDi 90-1.9 D 4x4

oe: 4534.40 -- 9643478880



04479 L: 50,4 mm
cache moteur 2.0 HDi

oe: 0137.F6 -- 0137.11



02063
pompe lave-glaces 1.1-1.4-1.6 16V-1.6 HDi 75-1.6 HDi 90-1.8 D-1.8-1.9 D-1.9 D 4x4-2.0 HDi-Electric

oe: 6434.98 -- 6434.70



02064
pompe lave-glaces 1.1-1.4-1.6 16V-1.8 D-1.8-1.9 D-2.0 HDi-Electric

oe: 6434.60



02068
pompe lave-glaces 1.1-1.4-1.6 16V-1.6 HDi 75-1.6 HDi 90-1.8 D-1.8-1.9 D-1.9 D 4x4-2.0 HDi-Electric

oe: 6434.58



02072
pompe lave-glaces 1.1-1.4-1.6 16V-1.6 HDi 75-1.6 HDi 90-1.8 D-1.8-1.9 D-1.9 D 4x4-2.0 HDi-Electric

oe: 9632984980 -- B000642880



03891
bouchon réservoir eau nettoyage 1.1-1.4-1.6 16V-1.6 HDi 75-1.6 HDi 90-1.8 D-1.8-1.9 D-1.9 D 4x4-2.0 HDi-Electric

oe: 6432.30

© INDUSTRIAL METALCAUCHO, S.L.U.

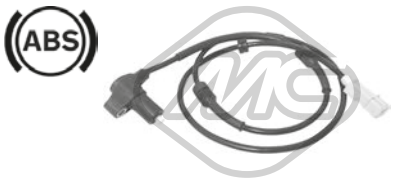

50188 L: 1260 mm
capteur ABS Capteur passif [essieu avant] 1.1-1.4-1.6 16V-1.8-1.9 D-2.0 HDi

oe: 454545 -- 454532



50193
capteur ABS [essieu arrière droit] 1.1-1.6 16V-1.6 HDi 90-2.0 HDi

oe: 96585998 -- 4545E6

© INDUSTRIAL METALCAUCHO, S.L.U.

CIRCUIT D'EAU

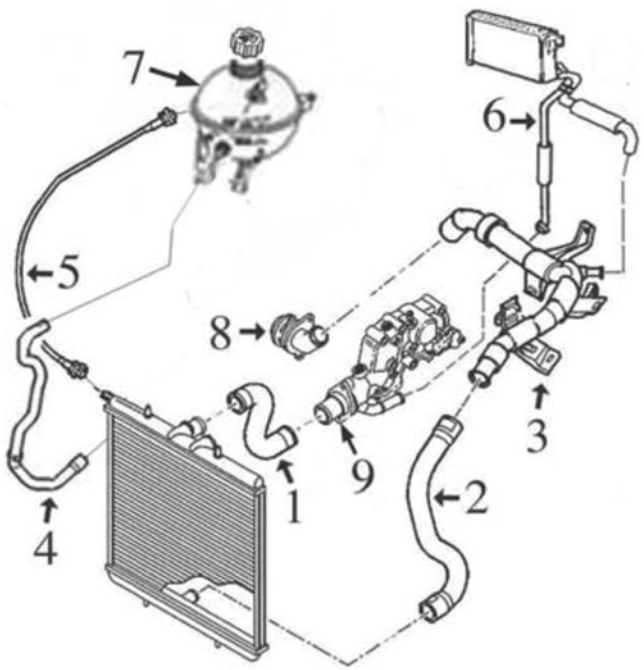

moteur 1.6 TU5 :

7	03881	bouchon de vase d'expansion
8	03640	bride plastique pompe de l'eau

C88M6738M6739M9762CAP1 PEUGEOT PARTNER III 04/2008 -

CIRCUIT D'EAU

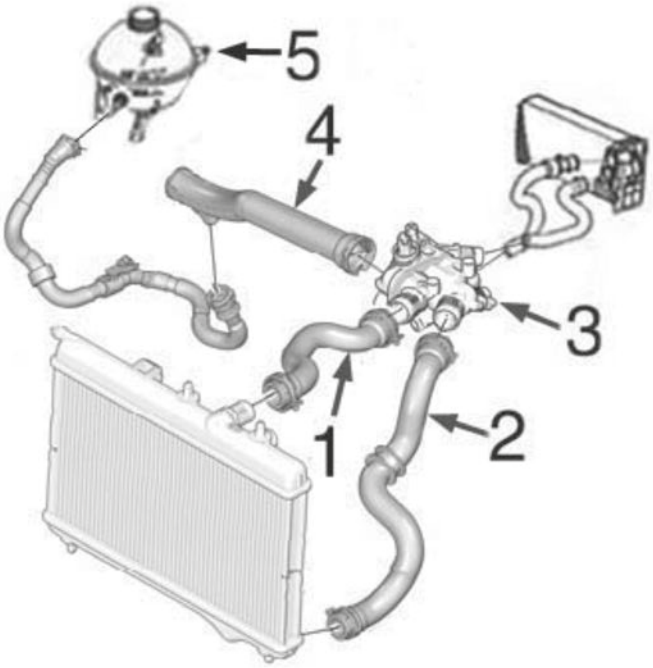

moteur 1.6 EP6 :

4	03882	tube de thermostat à pompe de l'eau
5	03881	bouchon de vase d'expansion

C88M6738M6739M9762CAP2 PEUGEOT PARTNER III 04/2008 -

CIRCUIT D'EAU

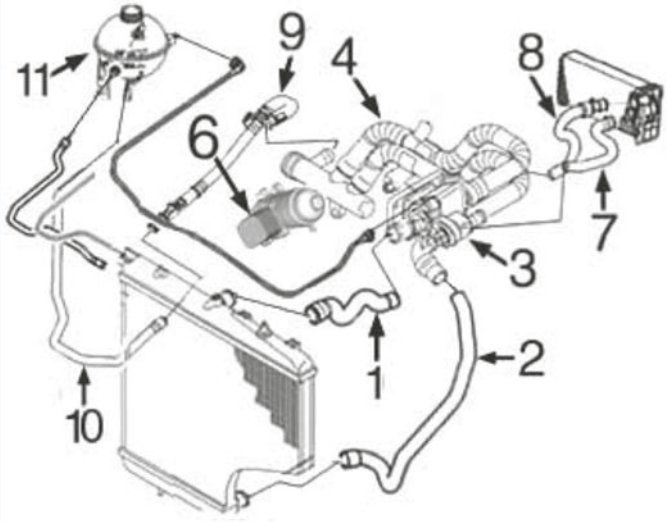

moteur 1.6HDi DV6 :

1	09188	durit radiateur sup.
2	09187	durit radiateur inf.
3	03776	bride de thermostat
4	03792	durit de pompe à thermostat
6	05740	radiateur d'huile
7	09191	durit de thermostat à chauffage
8	09193	durit de connecteur en pompe à chauffage
9	03197	tube de connecteur en pompe à durit vase
11	03881	bouchon de vase d'expansion

C88M6738M6739M9762CAP3 PEUGEOT PARTNER III 04/2008 -

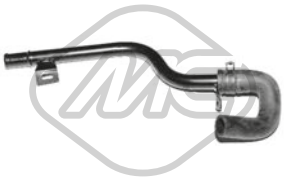

03197
tube d'eau métallique 1.6 HDi-1.6 HDi 16V

oe: 1317R8

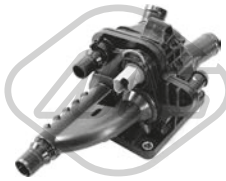

03269
bride liquide refroidissement 83 °C 1.6 HDi-1.6 HDi / BHDi 75-1.6 HDi 90

oe: 1336AX



03560 Pression [bar]: 1,4
bouchon vase d'expansion 1.6-1.6 HDi-1.6 HDi 16V-1.6 HDi 90

oe: 1306.E4 -- 1306.C9



03640
bride liquide refroidissement 1.6-1.6 HDi-1.6 HDi 16V

oe: 1201C3

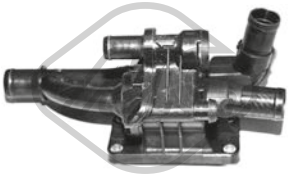

03776
bride liquide refroidissement 82 °C 1.6 HDi-1.6 HDi 16V-1.6 HDi 90

oe: 1336.AF

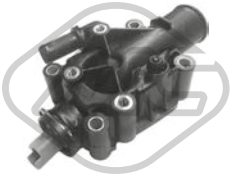

03778
bride liquide refroidissement 91 °C 1.6

oe: 1336.Z0



03792
durit de radiateur 1.6 HDi-1.6 HDi 16V-1.6 HDi 90

oe: 9689033480 -- 1336.AG



03881 Pression [bar]: 1,4
bouchon vase d'expansion 1.6-1.6 HDi-1.6 HDi 16V

oe: 1306J5



03882
tube 1.6

oe: 1351.VF

© INDUSTRIAL METALCAUCHO, S.L.U.



03974
vase d'expansion 1.6-1.6 HDi-1.6 HDi 16V

oe: 1323.X6 -- 1323.Y8

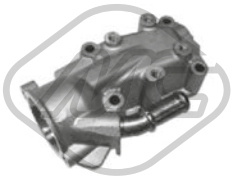

05241
bride liquide refroidissement 1.6

oe: 1336.W3



07639
durit de radiateur 1.6 HDi 16V

oe: 1323Z9 -- 1317S5



07676
durit turbo 1.6 HDi-1.6 HDi 16V-1.6 HDi 90

oe: 0382NL



09187
durit de radiateur [inférieur] 1.6 HDi-1.6 HDi 16V

oe: 1351RE -- 1351KQ



09188
durit de radiateur [supérieur] 1.6 HDi-1.6 HDi 16V

oe: 1343HT -- 1343KX

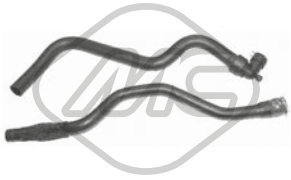

08938
jeu de durit chauffage 1.6

oe: 6466.FW -- 6466F7



09191
durit chauffage 1.6 HDi-1.6 HDi 16V

oe: 6466F8 -- 6466CJ



09193 Ø 22 mm
durit chauffage 1.6 HDi 16V

oe: 6466CL



35820
durit 1.6

oe: 1192W0 -- 1192W0





03659
bouchon de remplissage d'huile 1.6

oe: 0258.56 -- 0258.65



03837 Ø 80 mm
couvercle filtre huile 1.6

oe: 1103.P8 -- 1103.L7



03839 Ø 79 mm
couvercle filtre huile 1.6 HDi-1.6 HDi 16V

oe: 1103K4



05397
carter d'huile 1.6 HDi-1.6 HDi 16V-1.6 HDi 90

oe: 0301N1

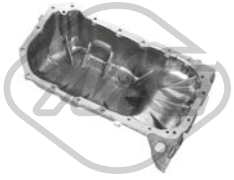

39564
carter d'huile 1.6

oe: 9813206580 -- 9804479380



50291 Nombre de connexions: 2
capteur température liquide refroidissement 1.6 HDi-1.6 HDi 16V-1.6 HDi 90

oe: 1338C1



00667 Filetage: 16x150
bouchon carter d'huile 1.6

oe: 2221.11 -- 016393



02024 Ø 14 mm Ø 22 mm
rondelle carter 1.6

oe: 0164.54



02051 Ø 10 mm Ø 21 mm
rondelle cuivre 1.6 HDi-1.6 HDi 16V-1.6 HDi 90

oe: 0313.40 -- 0313.33



02452 Filetage: 14x125
bouchon carter d'huile 1.6

oe: 0311.18 -- 0311.38



02929 Filetage: M10x1,25
bouchon carter d'huile 1.6 HDi-1.6 HDi 16V-1.6 HDi 90

oe: 0311.29

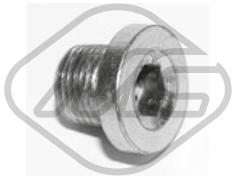

05254 Filetage: 14x125
bouchon carter d'huile 1.6

oe: 0311.28

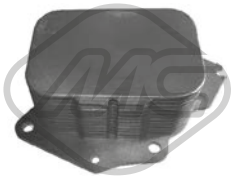

05739
radiateur d'huile 1.6 HDi-1.6 HDi 16V-1.6 HDi 90

oe: 1103.K2



05740
radiateur d'huile 1.6 HDi-1.6 HDi 16V-1.6 HDi 90

oe: 1103.L1



04741 L: 565 mm
jauge de niveau d'huile 1.6 HDi-1.6 HDi 16V-1.6 HDi 90

oe: 1174.G2 -- 1174E6



05212 L: 591 mm
jauge de niveau d'huile 1.6 HDi-1.6 HDi 16V-1.6 HDi 90

oe: 1174.G2 -- 1174E6

05221 L: 570 mm
jauge de niveau d'huile 1.6

oe: 1174.93 -- 117488

05251 L: 570 mm
jauge de niveau d'huile 1.6

oe: 1174.A4



39130 L: 501 mm
jauge de niveau d'huile 1.6 BHDi 100-1.6 BHDi 120-1.6 HDi-1.6 HDi / BHDi 75-1.6 HDi 16V-1.6 HDi 90

oe: 9677993580



Type de fonctionnement: électrique
Nombre de connexions: 5
93023
vanne EGR avec joint d'étanchéite 1.6 HDi-1.6 HDi / BHDi 75-1.6 HDi 16V-1.6 HDi 90

oe: 9649358780 -- 9660276280

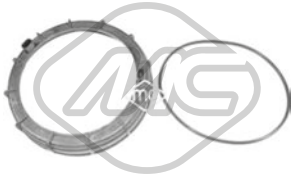

03877 Ø 170 mm
bouchon réservoir carburant 1.2 THP-1.6-1.6 BHDi 100-1.6 BHDi 120-1.6 HDi-1.6 HDi / BHDi 75-1.6 HDi 16V-1.6 HDi 90-Électrique

oe: 153141 -- 153130



05392 Ø 110 mm
filtre à carburant 1.6 HDi-1.6 HDi 16V

oe: 190195 -- 190181

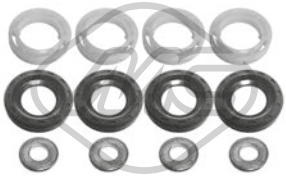

06582
kit injection 12 pièces 1.6 HDi-1.6 HDi 16V

oe: 189173 -- 1610564580



57834 Ø 20,50|7,7 mm Ø 15,0|23 mm
entretoise injecteur 1.6 BHDi 100-1.6 BHDi 120-1.6 HDi / BHDi 75-1.6 HDi 90-1.6 HDi 16V

oe: 9804220580 -- 1981.95

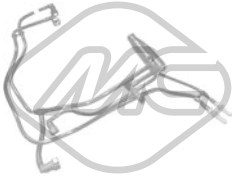

92056
tuyau injection 1.6 HDi-1.6 HDi 16V

oe: 1574W2



92057
tuyau injection 1.6 HDi-1.6 HDi 16V

oe: 1574T5

© INDUSTRIAL METALCAUCHO, S.L.U.



92093
tuyauterie injection 1.6 HDi 90

oe: 1574JK

CIRCUIT TURBO COMPRESSEUR

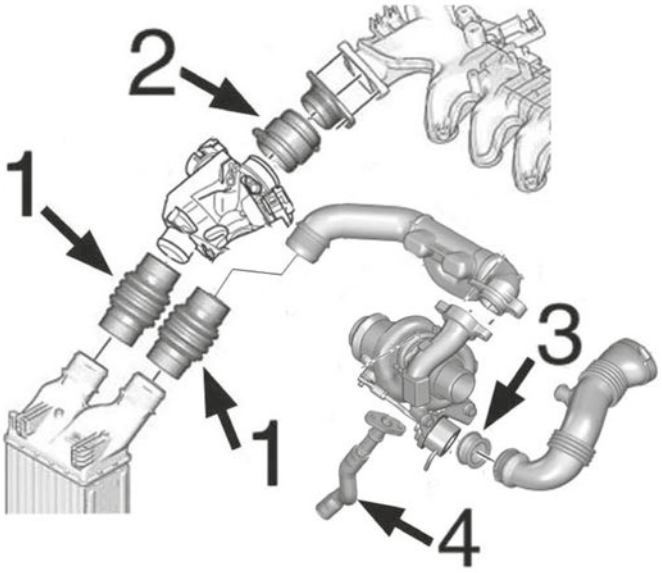

moteur 1.6HDi-DV6 :

1	09234	durit accès/sortie intercooler
2	09233	durit de raccord à accès
	09236	durit de raccord à accès
3	05134	joint de silicone de Turbo à tube
4	09534	tube lubrification Turbo

C88M6738M6739M9762TURBOP1 PEUGEOT PARTNER III 04/2008 -

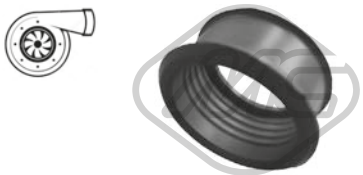

05134
durit turbo 1.6 HDi-1.6 HDi 16V

oe: 1434.C8



09233 L: 63 mm
durit turbo 1.6 HDi-1.6 HDi 16V

oe: 0382.NZ -- 0382.EY



09234 L: 148 mm
durit turbo 1.6 HDi-1.6 HDi 16V

oe: 0382LW -- 0382LX



09236 L: 80 mm
durit turbo 1.6 HDi 16V-1.6 HDi

oe: 0382PZ -- 0382FE



09534
durit turbo 1.6 HDi 16V

oe: 38128 -- 38127

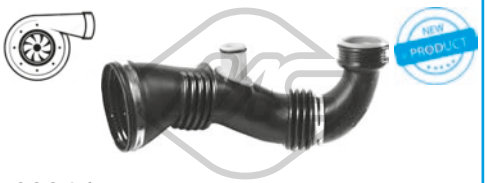

09846
durit turbo 1.6 HDi-1.6 HDi 16V

oe: 1434.E1



09849
durit turbo 1.6 BHDi 100-1.6 HDi-1.6 BHDi 120-1.6 HDi / BHDi 75-1.6 HDi 90

oe: 0382PJ

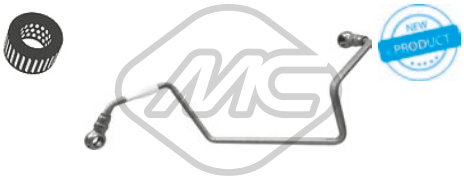

92151
conduite huile turbo 1.6 HDi 16V-1.6 HDi

oe: 0379.68



92152
conduite huile turbo 1.6 HDi-1.6 HDi 16V

oe: 0379.69

SUSPENSION AVANT & SUPPORTS DE MOTEUR

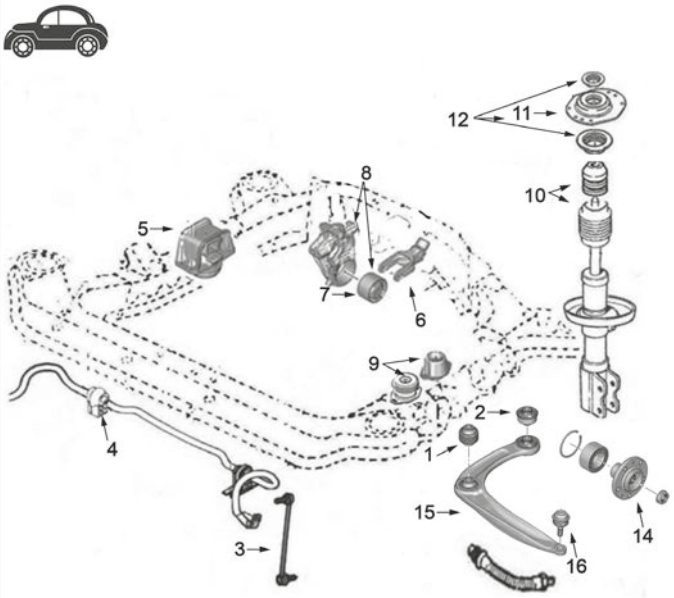

1	04444	silentbloc
2	04034	silentbloc
3	05911	biellette de barre stabilisatrice
4	05909	palier de barre stabilisatrice Ø24mm
	05920	palier de barre stabilisatrice Ø24,5 et 25 mm
5	04732	support moteur à droite 1.6 HDi
6	04733	support moteur arrière
7	04064	silentbloc support arrière moteur 1.6 moteur TU5
	05661	silentbloc support arrière moteur 1.6 moteur EP6
8	05252	support arrière complète 1.6 moteur TU
9	02786	support moteur G
12	04427	support amortisseur AV
14	90012	Moyeu AV
15	52069	bras de suspension AV D
	52087	bras de suspension AV G
16	53037	rotule de suspension

C88M6738M6739M9762SOPDP1 PEUGEOT PARTNER III 04/2008 -

SUSPENSION ARRIERE

1	05905	silentbloc pont arrière

C88M6738M6739M9762SOPTP1 PEUGEOT PARTNER III 04/2008 -

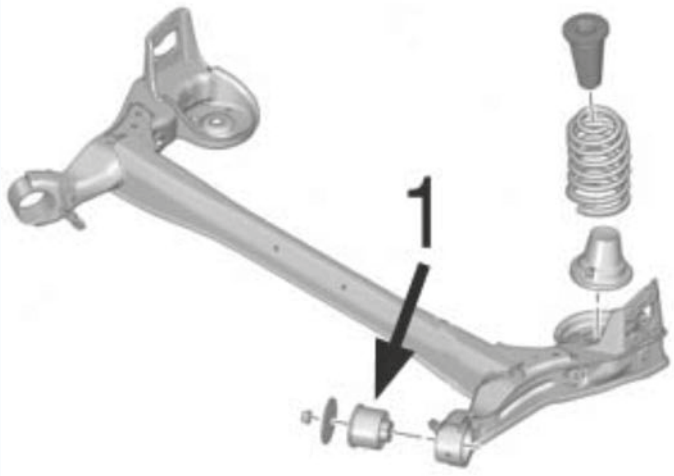

© INDUSTRIAL METALCAUCHO, S.L.U.



02786 L: 52 mm
support moteur [gauche] 1.6-1.6 HDi-1.6 HDi 16V-1.6 HDi 90

oe: 1844.51



02884 L: 112 mm
butée support moteur [droite] 1.6

oe: 1844.25



04064 Ø 10 mm Ø 65 mm
support moteur [arrière] 1.6

oe: 180916 -- 180921



04732 L: 167,75 mm
support moteur [droite] 1.6 HDi-1.6 HDi / BHDi 75-1.6 HDi 16V-1.6 HDi 90

oe: 1807.X2 -- 1807.GF



04733
support moteur [inférieur] 1.6-1.6 HDi-1.6 HDi 16V

oe: 1806.72 -- 180668



05252 Ø 10 mm Ø 65 mm
support moteur [arrière] 1.6

oe: 1807Z0 -- 1807Q6



05661
support moteur [arrière] 1.6-1.6 HDi-1.6 HDi 16V

oe: 180944

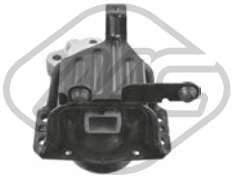

57718
engine mounting [Upper Right] 1.6 HDi-1.6 HDi 16V

oe: 1807GE -- 1807.GE



57720
support moteur [droite, supérieur] 1.6 HDi-1.6 HDi 16V

oe: 1807GE -- 1807.GE



04034 Ø 14 mm Ø 55,5 mm
silentbloc triangle [essieu avant] 1.2 THP-1.6-1.6 HDi-1.6 HDi 16V-1.6 HDi 90

oe: 352377 -- 3523.92

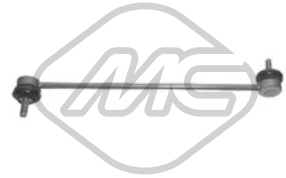

04401 L: 340 mm
biellette embout barre stabilisatrice [essieu avant] 1.6-1.6 HDi-1.6 HDi 16V-1.6 HDi 90-Électrique

oe: 5087.78 -- 5087.77

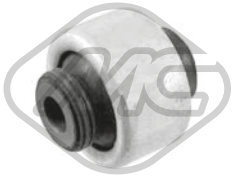

04444 Ø 14 mm Ø 55,5 mm
silentbloc triangle [essieu avant] 1.2 THP-1.6-1.6 HDi-1.6 HDi 16V-1.6 HDi 90

oe: 3523.80 -- 3523.91



05203 Ø 23 mm
palier barre stabilisatrice [essieu avant] 1.2 THP-1.6-1.6 HDi-1.6 HDi 16V-1.6 HDi 90-Électrique

oe: 509489 -- 5094E3



05905 Ø 14,2 mm Ø 81,6 mm L: 78,5 mm
silentbloc pont [essieu arrière] 1.6-1.6 HDi-1.6 HDi 16V-1.6 HDi 90

oe: 5131.H1



05909 Ø 24 mm
palier barre stabilisatrice [essieu avant] 1.6-1.6 HDi-1.6 HDi 16V-1.6 HDi 90

oe: 5094.E4



05911 L: 335 mm
biellette embout barre stabilisatrice [des deux côtés de l'essieu avant] 1.6-1.6 HDi-1.6 HDi 16V-1.6 HDi 90

oe: 5087.57



05920 Ø 24,5 mm
palier barre stabilisatrice [essieu avant] 1.6-1.6 HDi-1.6 HDi 16V

oe: 5094.E7 -- 5094.E6

06762 Ø 20.5 mm
barre de torsion [essieu arrière gauche] 1.6-1.6 BHDi 100-1.6 BHDi 120-1.6 HDi-1.6 HDi / BHDi 75-1.6 HDi 16V-1.6 HDi 90-Électrique

oe: 5150.64

© INDUSTRIAL METALCAUCHO, S.L.U.

06763 Ø 20.5 mm
barre de torsion [essieu arrière droit] 1.6-1.6 BHDi 100-1.6 BHDi 120-1.6 HDi-1.6 HDi / BHDi 75-1.6 HDi 16V-1.6 HDi 90-Électrique

oe: 5150.67

06764 Ø 21 mm
barre de torsion [essieu arrière] 1.6-1.6 BHDi 100-1.6 BHDi 120-1.6 HDi-1.6 HDi / BHDi 75-1.6 HDi 16V-1.6 HDi 90-Électrique

oe: 5170.A1



52069
bras de suspension [essieu avant droit] 1.6-1.6 BHDi 100-1.6 BHDi 120-1.6 HDi-1.6 HDi / BHDi 75-1.6 HDi 16V-1.6 HDi 90

oe: 3521Q1 -- 3521P3



52087
bras de suspension [essieu avant gauche] 1.6-1.6 BHDi 100-1.6 BHDi 120-1.6 HDi-1.6 HDi / BHDi 75-1.6 HDi 16V-1.6 HDi 90

oe: 3520M5 -- 3520N5



53037
rotule de suspension [essieu avant] 1.6-1.6 BHDi 100-1.6 BHDi 120-1.6 HDi-1.6 HDi / BHDi 75-1.6 HDi 16V-1.6 HDi 90

oe: 3640.73 -- 3640.68



57920
silentbloc [essieu arrière inférieur] 1.6-1.6 HDi-1.6 HDi 16V

oe: 517111

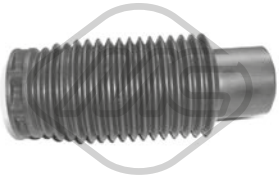

02933
soufflet amortisseur [essieu avant] 1.6-1.6 HDi-1.6 HDi 16V

oe: 525433 -- 525426



04181 Ø 65 mm Ø 100 mm
roulement support amortisseur [des deux côtés de l'essieu avant] 1.6-1.6 BHDi 100-1.6 BHDi 120-1.6 HDi-1.6 HDi / BHDi 75-1.6 HDi 16V-1.6 HDi 90-Électrique

oe: 5035.27 -- 5035.58

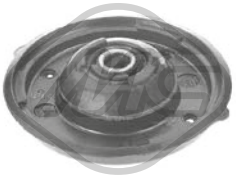

04427 Ø 14 mm Ø 119|64,5 mm
support amortisseur [essieu avant] 1.6-1.6 HDi-1.6 HDi / BHDi 75-1.6 HDi 16V-1.6 HDi 90

oe: 9813916080 -- 5038.46



06682
kit support amortisseur [essieu avant] 1.6-1.6 HDi-1.6 HDi 16V-1.6 HDi 90

oe: 9813916080 -- 5038.46



57384
coupelle amortisseur 1.2 THP-1.6-1.6 BHDi 100-1.6 BHDi 120-1.6 HDi-1.6 HDi / BHDi 75-1.6 HDi 16V-1.6 HDi 90-Électrique

oe: 5033.71

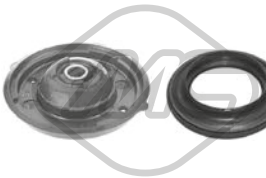

57902
kit support amortisseur [des deux côtés de l'essieu avant] 1.6-1.6 HDi-1.6 HDi 16V-1.6 HDi 90

oe: 9813916080 -- 5038.46



Ø 128.5 mm
Nombre de dents: 25
90012 H: 66 mm
moyeu de roue [des deux côtés de l'essieu avant] 1.6-1.6 HDi-1.6 HDi 16V-1.6 HDi 90

oe: 3307.85 -- 3307.72

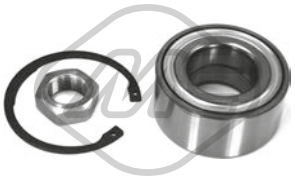

74078 Ø 82 mm
kit de roulements de roue [essieu avant] 1.2 THP-1.6-1.6 HDi-1.6 HDi / BHDi 75-1.6 HDi 16V-1.6 HDi 90

oe: 1606623580 -- 335097



74137 Ø 62 mm
kit de roulements de roue [essieu arrière] 1.6-1.6 BHDi 100-1.6 BHDi 120-1.6 HDi-1.6 HDi / BHDi 75-1.6 HDi 16V-1.6 HDi 90-Électrique

oe: 3748.94

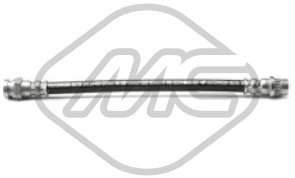

74246 L: 235 mm
flexible de frein [essieu arrière] 1.2 THP-1.6-1.6 BHDi 100-1.6 BHDi 120-1.6 HDi-1.6 HDi / BHDi 75-1.6 HDi 16V-1.6 HDi 90-Électrique

oe: 4806G5

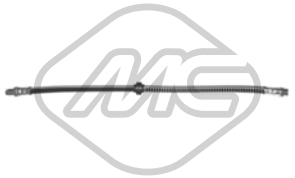

96015 L: 470 mm
flexible de frein [des deux côtés de l'essieu avant] 1.6 HDi 16V

oe: 480685 -- 480691



96016 L: 255 mm
flexible de frein [des deux côtés du pont arrière] 1.6 HDi 16V

oe: 480686

© INDUSTRIAL METALCAUCHO, S.L.U.



01228 kit 00228 — Ø 35 - 70 mm
kit soufflet transmission [du côté boîte de vitesses] 1.2 THP-1.6-1.6 BHDi 100-1.6 HDi-1.6 BHDi 120-1.6 HDi / BHDi 75-1.6 HDi 16V-1.6 HDi 90

oe: 3287.A9 -- 964777918

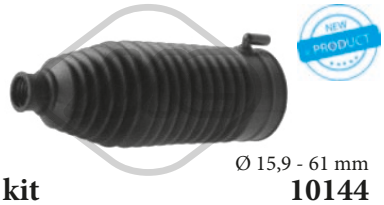

11144 kit 10144 — Ø 15,9 - 61 mm
kit soufflet crémaillère direction [des deux côtés de l'essieu avant] 1.6-1.6 HDi-1.6 HDi 16V-1.6 HDi 90

oe: 406693 -- 406685



04440 Ø 143 mm - 6 gorges
poulie vilebrequin avec amortisseur de vibrations 1.6

oe: 0515K1 -- 0515P5

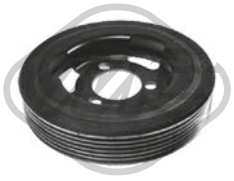

05176 Ø 138 mm - 6 gorges
poulie vilebrequin avec amortisseur de vibrations 1.6

oe: V763855180 -- 0515.T2



05202 Ø 158 mm - 6 gorges
poulie vilebrequin avec amortisseur de vibrations 1.6 HDi-1.6 HDi 16V-1.6 HDi 90

oe: 0515.T3



14440 Ø 143 mm - 6 gorges
kit poulie vilebrequin avec amortisseur de vibrations 1.6

oe: 0515K1 -- 0515P5

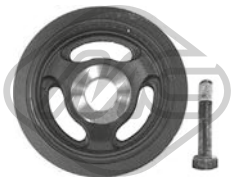

15202 Ø 158 mm - 6 gorges
kit poulie vilebrequin avec amortisseur de vibrations 1.6 HDi-1.6 HDi 16V-1.6 HDi 90

oe: 0515.T3

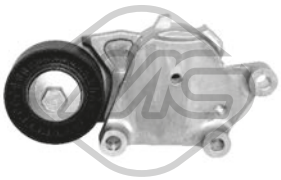

05422 Ø 65 mm
galet tendeur alternateur 1.6 HDi-1.6 HDi 16V-1.6 HDi 90

oe: 1611425680 -- 5751.H6



05428 Ø 60 mm
galet tendeur 1.6

oe: 1611422980 -- 5751.G3



05450 Ø 10 mm Ø 60 mm
galet tendeur 1.6 HDi-1.6 HDi 16V-1.6 HDi 90

oe: 5751.F4 -- 5751.87



06009 Ø 17 mm Ø 54,3 mm - 6 Agorges
poulie alternateur 1.6 HDi-1.6 HDi 16V

oe: 5705AS -- 5702E3



06014 Ø 17 mm Ø 49.5 mm - 6 gorges
poulie alternateur 1.6

oe: 12317561556 -- 12317575650



06016 Ø 17 mm Ø 54 mm - 6 gorges
poulie alternateur 1.6 HDi-1.6 HDi 16V

oe:



06152 Ø 17 mm Ø 54 mm - 6 gorges
poulie alternateur 1.6 HDi-1.6 HDi 16V

oe:



06196 Ø 60 mm
galet tendeur alternateur 1.6 HDi-1.6 HDi 16V-1.6 HDi 90

oe: 5751.F3



57150 Ø 60,0 mm
galet tendeur 1.6 HDi-1.6 HDi 16V

oe: 829.88 -- 0829.88

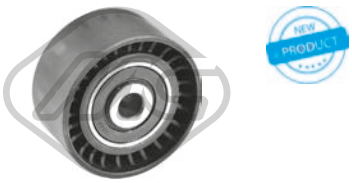

57156 Ø 10,0 mm Ø 60,0 mm
galet tendeur 1.6 HDi-1.6 HDi 16V

oe: 0830.48



57158 Ø 60,0 mm
galet tendeur 1.6

oe: 0830.62 -- 0829.A1

© INDUSTRIAL METALCAUCHO, S.L.U.

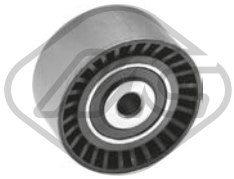

57159 Ø 10,0 mm Ø 61,0 mm
galet tendeur 1.6 HDi-1.6 HDi 16V-1.6 HDi 90

oe: 9673528080 -- 0830.75



57475 Ø 65,0 mm
galet tendeur alternateur 1.6 HDi 90

oe: 9801875280 -- 9677279580

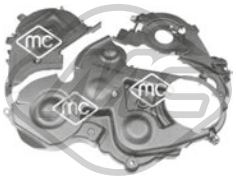

03871
jeu couvres courroie 1.6 HDi-1.6 HDi 16V

oe: 1487867 -- 1487868



05350 Ø 29,9 mm Ø 100,4 mm
pignon distributeur 1.6 HDi-1.6 HDi 16V-1.6 HDi 90

oe: 9810698080 -- 9656584580

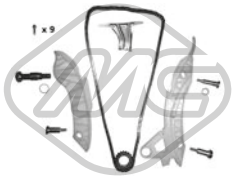

06179
kit de distribution 1.6

oe: 0818.35 -- 0818.34

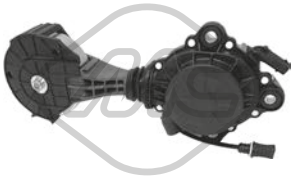

57858 Ø 75,0 mm
galet tendeur alternateur 1.6

oe: 1204.56 -- 1204.55

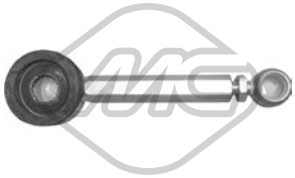

02865
biellette de BV 1.6-1.6 BHDi 100-1.6 BHDi 120-1.6 HDi-1.6 HDi / BHDi 75-1.6 HDi 16V-1.6 HDi 90-Électrique

oe: 2454.G4 -- 2454E9



04564
bague d'étanchéité, différentiel 1.6-1.6 HDi 16V-1.6 HDi 90-1.6 HDi

oe: 312144 -- 312146

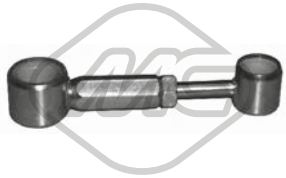

04602
biellette de BV 1.6-1.6 HDi-1.6 HDi 16V-1.6 HDi 90

oe: 2452.A5 -- 2452.94



80751 L: 994/753+1002/674 mm
cable BV 1.6-1.6 HDi-1.6 HDi 16V-1.6 HDi 90

oe: 2444.HW -- 2444.HG



80752 L: 1000/752+1002/673 mm
cable BV 1.6 HDi

oe: 2444.JJ -- 2444JJ



02770
revêtement de pédale 1.2 THP-1.6-1.6 BHDi 100-1.6 BHDi 120-1.6 HDi-1.6 HDi / BHDi 75-1.6 HDi 16V-1.6 HDi 90-Électrique

oe: 4504.12



02771
revêtement de pédale 1.2 THP-1.6-1.6 BHDi 100-1.6 BHDi 120-1.6 HDi-1.6 HDi / BHDi 75-1.6 HDi 16V-1.6 HDi 90-Électrique

oe: 2130.13



04424 Ø 22,0|24 mm L: 57 mm
douille de guidage embrayage 1.6-1.6 HDi 16V

oe: 2105.38 -- 2105.14



04601
fourchette embrayage 1.6-1.6 HDi-1.6 HDi 16V-1.6 HDi 90

oe: 211766

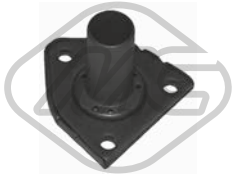

04605 Ø 23 mm
douille de guidage embrayage 1.6 HDi-1.6-1.6 HDi / BHDi 75-1.6 HDi 16V

oe: 210535



57914
cylindre émetteur [avant] 1.6-1.6 HDi 16V-1.6 HDi

oe: 2182H1



80000 L: 909/687 mm
cable commande d'embrayage 1.6

oe: 9661239180 -- 9648780380

© INDUSTRIAL METALCAUCHO, S.L.U.



80035 L: 617/346 mm
cable commande d'embrayage 1.6

oe: 2150R1



80725 L: 617/340 mm
cable commande d'embrayage 1.6

oe: 2150.R1

84102 L: 890/700 mm
cable commande d'embrayage 1.6

oe: 2150AH



06308
support echappement [essieu arrière] 1.6-1.6 HDi-1.6 HDi 16V-1.6 HDi 90

oe: 1755N4

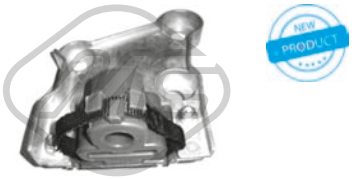

06373
support echappement [essieu avant] 1.6 HDi-1.6 HDi 16V

oe: 1755Q3



02063
pompe lave-glaces 1.2 THP-1.6-1.6 BHDi 100-1.6 BHDi 120-1.6 HDi-1.6 HDi / BHDi 75-1.6 HDi 16V-1.6 HDi 90-Électrique

oe: 6434.98 -- 6434.70



02068
pompe lave-glaces 1.6-1.6 HDi-1.6 HDi 16V-1.6 HDi 90

oe: 6434.58



02072
pompe lave-glaces 1.6-1.6 HDi-1.6 HDi / BHDi 75-1.6 HDi 16V-1.6 HDi 90-Électrique

oe: 9632984980 -- B000642880

© INDUSTRIAL METALCAUCHO, S.L.U.



02232
thermostat d'eau 108 °C 1.6 16V

oe: 9810916980 -- 1336.Z6



03267
bride liquide refroidissement 83 °C 2.0 HDi

oe: 1336AS -- 9803648780



03881 Pression [bar]: 1,4
bouchon vase d'expansion 1.6 16V-2.0 HDi

oe: 1306J5



03882
tube 1.6 16V

oe: 1351.VF



50291 Nombre de connexions: 2
capteur température liquide refroidissement 2.0 HDi

oe: 1338C1



02051 Ø 10 mm Ø 21 mm
rondelle cuivre 2.0 HDi

oe: 0313.40 -- 0313.33



02929 Filetage: M10x1,25
bouchon carter d'huile 2.0 HDi

oe: 0311.29



39065
radiateur d'huile 2.0 HDi

oe: 3M5Q6714AA -- 1232498

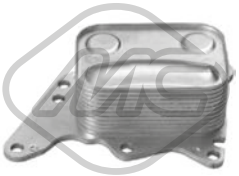

39066
radiateur d'huile 1.6 16V-1.6 THP 270

oe: 1103T7 -- 7552687

39154 L: 545 mm
jauge de niveau d'huile 1.6 16V-1.6 THP 270

oe: 1174.G0



03877 Ø 170 mm
bouchon réservoir carburant 1.6 16V-1.6 THP 270-2.0 HDi

oe: 153141 -- 153130

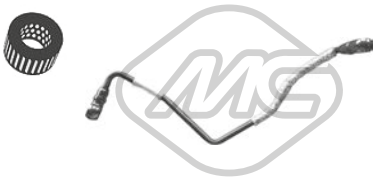

92172
conduite huile turbo 1.6 16V

oe: 0379.56

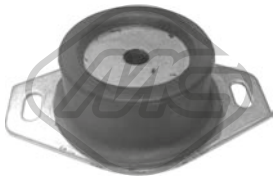

02794
support moteur [gauche] 1.6 16V-2.0 HDi

oe: 1844.68



05188
support moteur [droite] 2.0 HDi

oe: 1839.H5



05194
support moteur [arrière] 2.0 HDi

oe: 180698 -- 180687



02027 Ø 72 mm
silentbloc triangle [essieu arrière] 1.6 16V-2.0 HDi

oe: 5131G4



04034 Ø 14 mm Ø 55,5 mm
silentbloc triangle [essieu avant] 1.6 16V-1.6 THP 270-2.0 HDi

oe: 352377 -- 3523.92



05203 Ø 23 mm
palier barre stabilisatrice [essieu avant] 1.6 16V-1.6 THP 270-2.0 HDi

oe: 509489 -- 5094E3

© INDUSTRIAL METALCAUCHO, S.L.U.



05911 L: 335 mm
biellette embout barre stabilisatrice [des deux côtés de l'essieu avant] 1.6 16V-2.0 HDi

oe: 5087.57



53037
rotule de suspension [essieu avant] 1.6 16V-1.6 THP 270-2.0 HDi

oe: 3640.73 -- 3640.68



04181 Ø 65 mm Ø 100 mm
roulement support amortisseur [des deux côtés de l'essieu avant] 1.6 16V-1.6 THP 270-2.0 HDi

oe: 5035.27 -- 5035.58



06538
support amortisseur [essieu arrière] 1.6 16V-2.0 HDi

oe: 5142.48



57384
coupelle amortisseur 1.6 16V-1.6 THP 270-2.0 HDi

oe: 5033.71



74120 Ø 45 mm Ø 83 mm
kit de roulements de roue 1.6 16V-1.6 THP 270-2.0 HDi

oe: 3350.98 -- 3350.85



Ø 29 - 77 mm
01226 kit **00226**
kit soufflet transmission [du côté boîte de vitesses des deux côtés de l'essieu avant] 2.0 HDi

oe: 3287C3 -- 3287C1



Ø 35 - 70 mm
01228 kit **00228**
kit soufflet transmission [du côté boîte de vitesses] 1.6 16V-1.6 THP 270-2.0 HDi

oe: 3287.A9 -- 964777918



Ø 15,9 - 61 mm
11144 kit **10144**
kit soufflet crémaillère direction [des deux côtés de l'essieu avant] 1.6 16V-2.0 HDi

oe: 406693 -- 406685



04738 Ø 157 mm - 6 gorges
poulie vilebrequin avec amortisseur de vibrations 2.0 HDi

oe: 0515.Q8 -- 0515.T6

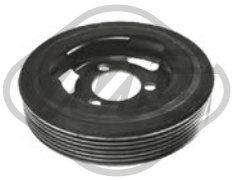

05176 Ø 138 mm - 6 gorges
poulie vilebrequin avec amortisseur de vibrations 1.6 16V

oe: V763855180 -- 0515.T2



05942 Ø 152 mm - 6 gorges
poulie vilebrequin avec amortisseur de vibrations 2.0 HDi

oe: 0515.V9



Ø 17 mm Ø 49.5 mm
06014 - 6 Agorges
poulie alternateur 1.6 16V-1.6 THP 270

oe: 12317561556 -- 12317575650



57157 Ø 10,0 mm Ø 60,0 mm
galet tendeur 2.0 HDi

oe: 9644258480 -- 0830.74



57474 Ø 65,0 mm
galet tendeur alternateur 2.0 HDi

oe: 9671609180 -- 5751.H8

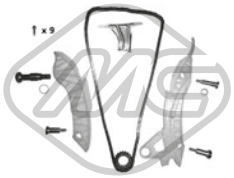

06179
kit de distribution 1.6 16V

oe: 0818.35 -- 0818.34

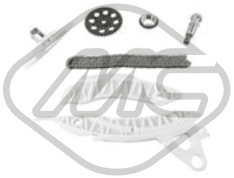

07105
kit de distribution 1.6 16V

oe: V861831780 -- 0816.H9



07118
κιτ χρονισμού καδένας 2.0 HDi

oe: 0849.23

© INDUSTRIAL METALCAUCHO, S.L.U.

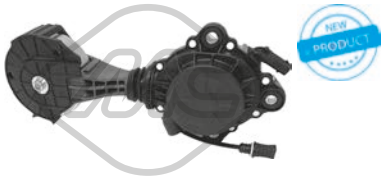

57858 Ø 75,0 mm
galet tendeur alternateur 1.6 16V-1.6 THP 270

oe: 1204.56 -- 1204.55



04620 Ø 32 mm Ø 50 mm
bague d'étanchéité, différentiel 2.0 HDi

oe: 312165 -- 312124



05339
douille de guidage embrayage 2.0 HDi

oe: 2105.50



05735
support echappement 1.6 16V-2.0 HDi

oe: 1755P5

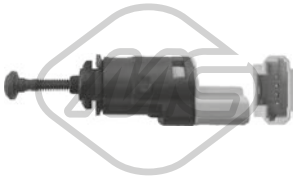

06166
interrupteur feux de frein 1.6 16V-1.6 THP 270-2.0 HDi

oe: 1606480480 -- 4534.63

© INDUSTRIAL METALCAUCHO, S.L.U.



00958
purge circuit eau 4,5 0.8-1.0-1.1-1.3-1.4-1.4 Alpine A5-1.4 Alpine T-1.4 T

oe: 7700519230



03501
vase d'expansion 0.8-1.0-1.1-1.3-1.4-1.4 Alpine A5-1.4 Alpine T-1.4 T

oe: 1307.93



03524 Pression [bar]: 1.00
bouchon vase d'expansion 4 0.8-1.1

oe: 7700759789



03692
bouchon de radiateur 4

oe: 7701018380

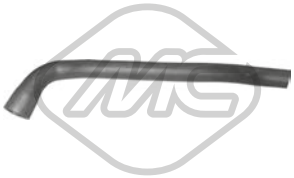

05638 Ø 32 mm Ø 42 mm L: 640 mm
durit de radiateur [supérieur] 6 1.1

oe: 7700531003 -- 7700520063



05639 Ø 31 mm Ø 40 mm L: 645 mm
durit de radiateur [inférieur] 6 1.1

oe: 832087200 -- 7700531005



05641 Ø 32 mm Ø 43 mm L: 550 mm
durit de radiateur [inférieur] 5 1.0-1.1-1.3

oe: 7700766870 -- 7700533016

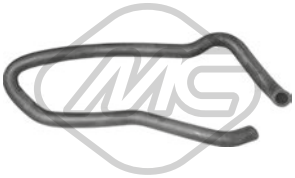

05830
durit chauffage [Sortie] 5 1.0-1.1-1.3

oe: 7700541590



07284
durit de radiateur [supérieur] 4,6 0.8-1.1

oe: 7700528616



07285
durit de radiateur [supérieur] 4,5 0.8-1.1-1.3

oe: 7700580937



07286
durit de radiateur [inférieur] 4 1.1

oe: 7700581084



07553
durit de radiateur [supérieur] 5 1.0-1.1-1.3-1.4-1.4 Alpine A5

oe: 7700781498 -- 7700676121



07647
durit chauffage 4 0.8-1.1

oe: 7700535996



30303
thermostat 89 °C 4,5 1.0-1.1-1.3-1.4-1.4 Alpine A5-1.4 Alpine T

oe: 7701348068 -- 7700730540



30304
thermostat 86 °C 4,5 0.8-1.0-1.1-1.3-1.4-1.4 Alpine A5-1.4 Alpine T-1.4 T

oe: 8933000140 -- 7701349314



30305
thermostat 83 °C 0.8-1.1

oe: 7701348376 -- 7700575874

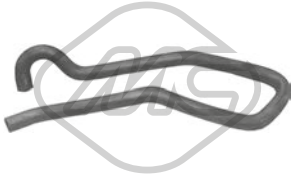

05831
durit chauffage [entrée] 5 1.0-1.1-1.3

oe: 7700533153

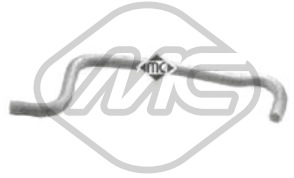

07832
durit chauffage [Sortie] 4 0.8

oe: 7700695524

© INDUSTRIAL METALCAUCHO, S.L.U.



00667 Filetage: 16x150
bouchon carter d'huile 4 0.8-1.1

oe: 7703075348 -- 7703075210



07287
manchon carburant 4 0.8

oe: 4362764



00239
support moteur [essieu avant gauche] 0.8-1.0-1.1-1.3-1.4-1.4 Alpine A5-1.4 Alpine T-1.4 T

oe: 7700527603 -- 7700527557



00252
support moteur [essieu avant droit] 0.8-1.0-1.1-1.3-1.4-1.4 Alpine A5-1.4 Alpine T-1.4 T

oe: 7700674446 -- 7700528173



00151 Ø 12 mm Ø 26 mm
silentbloc triangle [essieu avant] 5 0.8-1.0-1.1-1.3-1.4-1.4 Alpine A5-1.4 Alpine T-1.4 T

oe: 7700542511

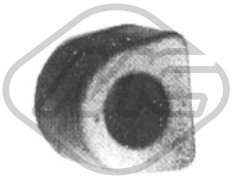

00204 Ø 16 mm
palier barre stabilisatrice [des deux côtés de l'essieu avant] 0.8-1.0-1.1-1.3-1.4-1.4 Alpine A5-1.4 Alpine T-1.4 T

oe: 608268700



00208 Ø 14 mm Ø 34.1 mm
silentbloc triangle [essieu avant] 5 0.8-1.0-1.1-1.3-1.4-1.4 Alpine A5-1.4 Alpine T-1.4 T

oe: 7700533100



00236 Ø 12 mm Ø 26.1 mm
silentbloc triangle [essieu avant] 4,6 0.8-1.1

oe: 7700104152



00360 Ø 12 mm Ø 32.2 mm
silentbloc triangle [essieu avant] 5 1.0-1.1-1.4-1.4 Alpine T

oe: 7704000681 -- 7700762574

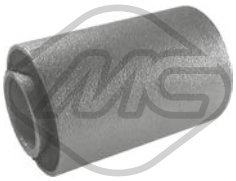

00565
silentbloc triangle [essieu avant] 0.8-1.0-1.1-1.3-1.4-1.4 Alpine A5-1.4 Alpine T-1.4 T

oe: 0854588500

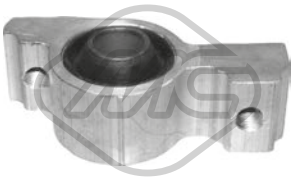

02678 Ø 26 mm
silentbloc triangle [essieu avant inférieur] 5,6 1.0-1.1-1.3-1.4-1.4 Alpine A5-1.4 Alpine T

oe: 3523.61



02679 Ø 14 mm
silentbloc triangle [essieu avant inférieur] 5,6 1.0-1.1-1.3-1.4-1.4 Alpine A5-1.4 Alpine T

oe: 3523.60



00173 Ø 12 mm Ø 38,5 mm L: 74 mm
silentbloc [essieu avant] 0.8-1.0-1.1-1.3-1.4-1.4 Alpine A5-1.4 Alpine T-1.4 T

oe: 7700500113



00787
coupelle de suspension [essieu avant] 5 1.0-1.1-1.4-1.4 Alpine T

oe: 7700757324



04147
support amortisseur [essieu avant] 5 1.0-1.1-1.4-1.4 Alpine T

oe: 7700716824



04841
support bras suspension [essieu arrière droit] 0.8-1.0-1.1-1.3-1.4-1.4 Alpine A5-1.4 Alpine T-1.4 T

oe: 832029900



04842
support bras suspension [essieu arrière gauche] 0.8-1.0-1.1-1.3-1.4-1.4 Alpine A5-1.4 Alpine T-1.4 T

oe: 832030000



Ø 121 mm
Nombre de dents: 21
90015 H: 74 mm
moyeu de roue [essieu avant] 5 1.0-1.1-1.3-1.4-1.4 Alpine A5-1.4 Alpine T-1.4 T

oe: 7700704704 -- 7700719140

© INDUSTRIAL METALCAUCHO, S.L.U.

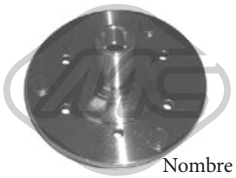

Ø 156 mm
Nombre de dents: 23

90019 H: 70,5 mm

moyeu de roue [des deux côtés de l'essieu avant] 0.8-1.0-1.1-1.3-1.4

oe: 7700628767 -- 7700533798



74035 Ø 47 mm

kit de roulements de roue [essieu arrière] 0.8-1.0-1.1-1.3-1.4-1.4 Alpine A5-1.4 Alpine T-1.4 T

oe: 7701460642 -- 7701460542

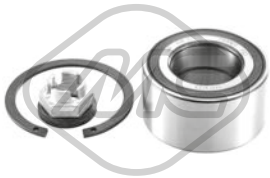

74041 Ø 62 mm

kit de roulements de roue [essieu avant] 0.8-1.0-1.1-1.3-1.4-1.4 T

oe: 7703090270 -- 7701460637

96058 L: 460 mm

flexible de frein [des deux côtés de l'essieu avant]ro, ambos lados 0.8-1.0-1.1-1.3-1.4-1.4 Alpine A5-1.4 Alpine T-1.4 T

oe: 7701348800



96059 L: 508 mm

flexible de frein [des deux côtés de l'essieu avant]ro, ambos lados 0.8-1.0-1.1-1.3-1.4-1.4 Alpine A5-1.4 Alpine T-1.4 T

oe: 7701454835



Ø 30 - 85 mm

00339

soufflet transmission [essieu avant gauche] 5 0.8-1.0-1.1-1.3-1.4-1.4 Alpine A5-1.4 Alpine T-1.4 T

oe: 7700871011



Ø 16 - 63 mm

01221 kit **00221**

kit soufflet transmission [du côté boîte de vitesses des deux côtés de l'essieu avant] 0.8-1.0-1.1-1.3-1.4

oe: 7701457538 -- 7701455702



Ø 16 - 63 mm

01221E kit

kit soufflet transmission [du côté boîte de vitesses des deux côtés de l'essieu avant] 0.8-1.0-1.1-1.3-1.4

oe: 7701457538 -- 7701455702



Ø 16 - 63 mm

01272 kit **00272**

kit soufflet transmission [du côté boîte de vitesses] 0.8-1.1

oe: 7701013273

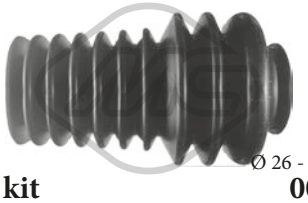

Ø 26 - 36 mm

01195 kit **00195**

kit soufflet crémaillère direction [côté conducteur + passager av.] 0.8-1.0-1.1-1.3-1.4-1.4 Alpine A5-1.4 Alpine T-1.4 T

oe: 7700554294

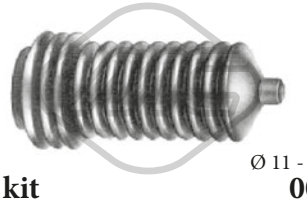

Ø 11 - 33 mm

01263 kit **00263**

kit soufflet crémaillère direction 0.8-1.0-1.1-1.3-1.4-1.4 Alpine A5-1.4 Alpine T-1.4 T

oe: 7700656569



Ø 11 - 33 mm

01263C kit

kit soufflet crémaillère direction 0.8-1.0-1.1-1.3-1.4-1.4 Alpine A5-1.4 Alpine T-1.4 T

oe: 7701455251 -- 7700656569



00152 Ø 9 mm

croisillon colonne de direction 0.8-1.0-1.1-1.3-1.4-1.4 Alpine A5-1.4 Alpine T-1.4 T

oe: 7701348067 -- 7700545821



00172 Ø 10.5 mm Ø 28.1 mm

silentbloc [essieu avant] 0.8-1.0-1.1-1.3-1.4-1.4 Alpine A5-1.4 Alpine T-1.4 T

oe: 7700509247



00210

flector transmission [essieu avant] 0.8-1.0-1.1-1.3-1.4-1.4 Alpine A5-1.4 Alpine T-1.4 T

oe: 7700549015



00286

jeu bagues crémaillère 0.8-1.0-1.1-1.3-1.4-1.4 Alpine A5-1.4 Alpine T-1.4 T

oe: 7701455251

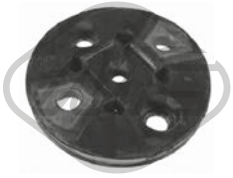

00374

flector transmission 0.8-1.0-1.1-1.3-1.4-1.4 Alpine A5-1.4 Alpine T-1.4 T

oe: 158478 -- 95631286



00444

douille, arbre de direction 5 0.8-1.0-1.1-1.3-1.4-1.4 Alpine A5-1.4 Alpine T-1.4 T

oe: 7700794702 -- 7704000926

© INDUSTRIAL METALCAUCHO, S.L.U.



53111 L: 98 mm
rotule de direction [des deux côtés de l'essieu avant] 0.8-1.0-1.1-1.3-1.4-1.4 Alpine A5-1.4 Alpine T-1.4 T

oe: 7701460955



00249
support boîte [essieu avant] 4,6 0.8-1.1

oe: 7700546313 -- 7700501493

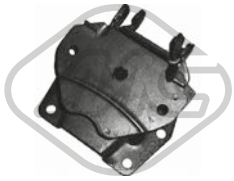

00250
support boîte 5 0.8-1.0-1.1-1.3-1.4-1.4 Alpine A5-1.4 Alpine T-1.4 T

oe: 7700533444



00335
jeu biellette BV 0.8-1.0-1.1-1.3-1.4-1.4 Alpine A5-1.4 Alpine T-1.4 T

oe: 7700642281 -- 7700555607



00481
support boîte [gauche] 5 1.1-1.4

oe: 7700755531



00485
support boîte [du côté boîte de vitesses] 5 0.8-1.0-1.1-1.3-1.4-1.4 Alpine A5-1.4 Alpine T-1.4 T

oe: 7701349504 -- 7700692341

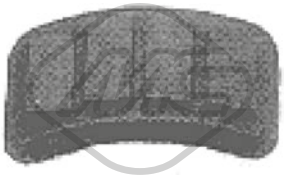

00416
revêtement de pédale 5,6 0.8-1.0-1.1-1.3-1.4-1.4 Alpine A5-1.4 Alpine T-1.4 T

oe: 7700651253 -- 7700651623



80220 L: 698/536 mm
cable commande d'embrayage 4 0.8-1.1

oe: 7700553737 -- 7700553737

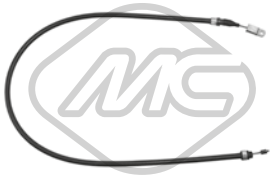

82883 L: 1025/950 mm
cable commande d'embrayage 4 0.8

oe: 7704001996 -- 7700560091



82884 L: 662/506 mm
cable commande d'embrayage 4 1.1

oe: 7704001778 -- 7700620231



00153
support echappement 0.8-1.0-1.1-1.3-1.4-1.4 Alpine A5-1.4 Alpine T-1.4 T

oe: 7700260757 -- 7705099058

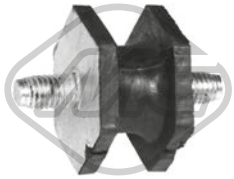

00167
support echappement 4,6 0.8-1.1

oe: 7700523095

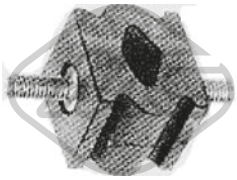

00205
support echappement 5 0.8-1.4-1.4 Alpine T-1.4 T

oe: 7700656895

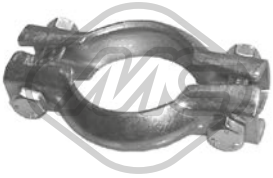

00643 Ø 58 mm
bride métallique échappement 4

oe:

© INDUSTRIAL METALCAUCHO, S.L.U.

CIRCUIT D'EAU

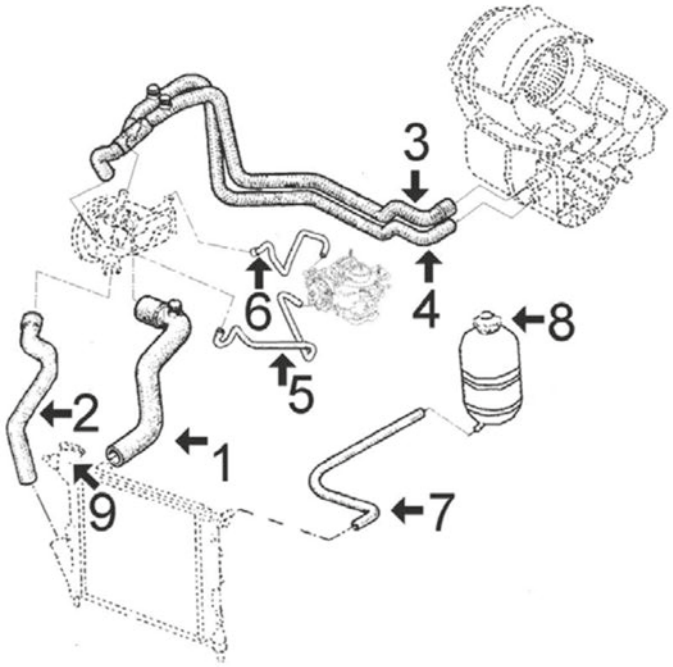

R-9/11 GTC-GTL-TSE et SUPER 5 (moteurs C1J et C2J de 1.397 cc) :

1	07512	durit sup radiateur SUPER 5
	07516	durit sup radiateur R-9/11 sans air conditionné
	07519	durit sup radiateur R-9/11 avec air conditionné
2	07517	durit plus bas radiateur R-9/11 sans air conditionné
	07668	durit plus bas radiateur SUPER 5
3	07523	durit de chauffage à pompe '84
	07677	durit de chauffage à pompe (con purgador)
4	07524	durit de chauffage à pompe, R-9/11 précédentes à 1984.
	07794	durit de chauffage à pompe (con purgador)
5	07672	durit de pompe à carburateur
	07673	durit de pompe à carburateur (carburateur double)
6	07671	durit de carburateur à pompe (carburateur monocorps)
	07674	durit de carburateur à pompe (carburateur double corps)
7	00760	durit vase d'expansion à radiateur Ø 6x11 mm
8	03501	vase d'expansion
	03514	bouchon de vase d'expansion 1,20 bar
	03519	bouchon de vase d'expansion 0,7 bar
	03524	bouchon de vase d'expansion 1,0 bar
9	03692	bouchon radiateur (métallique)

C93M466M560M565CAP1 RENAULT 9 / 11 / SUPER 5 03/1981 - 07/1997

CIRCUIT D'EAU

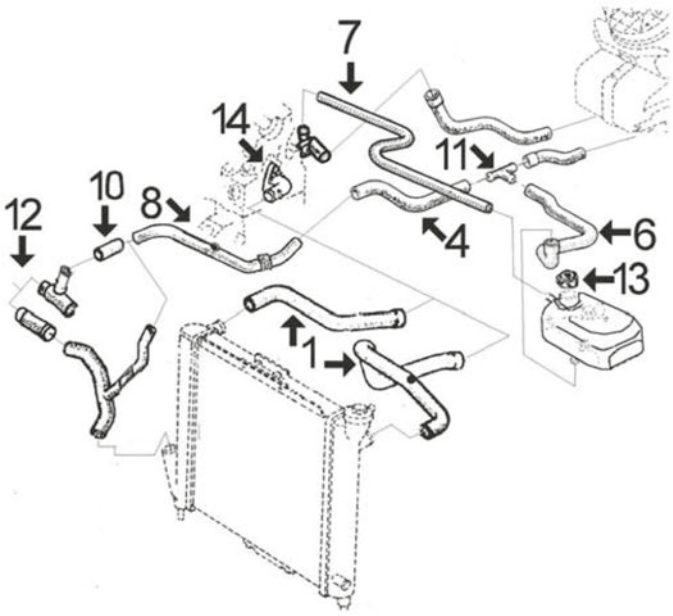

R-9/11 diesel jusqu'à modèle '86 (moteur F8M de 1.596 cc) :

1	08069	durit superior radiateur
4	07665	durit de raccord 3 voies à tube métallique
6	08074	durit vase d'expansion
7	08059	durit vase d'expansion
8	03031	durit refroidissement
10	08098	durit de buse 3 voies à tube métallique
11	03051	buse 3 voies durites de chauffage
12	03000	raccord, -'83 (3 voies)
	03055	raccord '83-
13	03514	bouchon de vase d'expansion 1,20 bar
	03524	bouchon de vase d'expansion 1,00 bar
14	02362	joint de thermostat
	03117	bride de thermostat

C93M466M560M565CAP2 RENAULT 9 / 11 / SUPER 5 03/1981 - 07/1997

CIRCUIT D'EAU

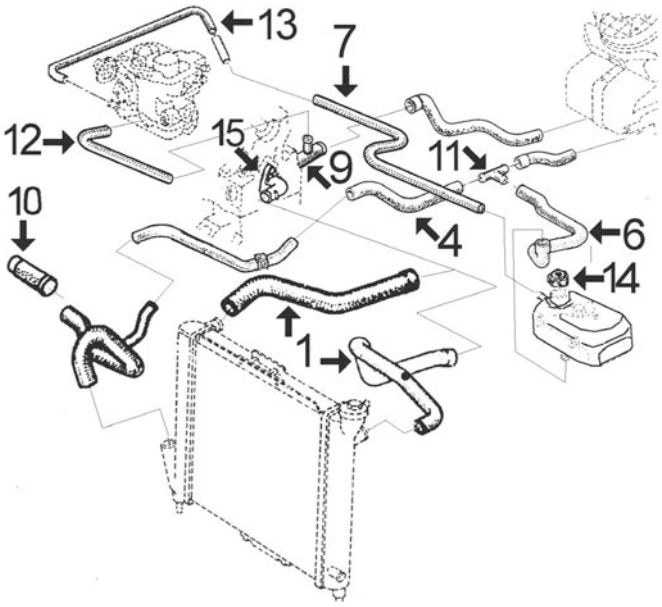

R-9/11 GTX-TXE jusqu'à '87 (moteur F2N de 1.721 cc)

1	07977	durit superior de radiateur, radiateur accès à droite
	08069	durit superior de radiateur, radiateur accès à gauche
4	07665	durit de raccord 3 voies à tube métallique
6	08074	durit vase d'expansion
7	00117	durit vase expansion Ø 10x17 mm longueur 750 cm
9	03029	manchon 3 façons
10	03055	raccord '83-
11	03051	raccord 3 voies conex. durites de chauffage
12	00116	durit de carburateur à raccord 3 voies Ø 8 x 15 mm longueur 750 mm
13	07954	durit carburateur
14	03514	bouchon de vase d'expansion 1,20 bar
	03524	bouchon de vase d'expansion 1,00 bar
15	03117	bride de thermostat

C93M466M560M565CAP3 RENAULT 9 / 11 / SUPER 5 03/1981 - 07/1997

CIRCUIT D'EAU

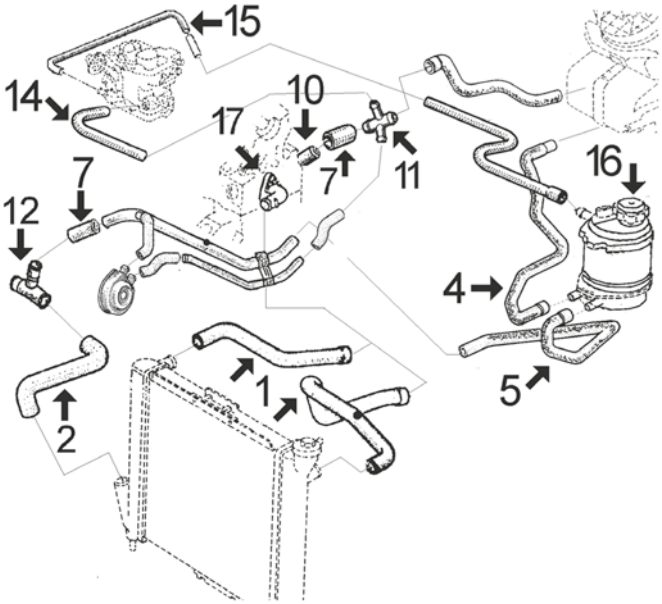

R-9/11 GTX-TXE depuis '87 et SUPER 5 GTX-90 (moteur F2N de 1.721 cc)

1	07508	durit sup radiateur SUPER 5 1.7
	07977	durit sup radiateur R-9/11 1.7 radiateur accès à droite
	08069	durit sup radiateur R-9/11 1.7 radiateur accès à gauche
2	08044	durit plus bas de radiateur R-9/11 1.7
4	07974	durit de chauffage à vase
5	07975	durit vase d'expansion
7	08098	durit de raccord 3 voies à tube métallique
10	03033	manchon cloué
11	03016	raccord 4 voies durites de chauffage
12	03000	raccord
14	00116	durit de carburateur à raccord 4 voies Ø 8 x 15 mm longueur 210 mm
15	07954	durit carburateur
16	03500	vase d'expansion
	03514	bouchon de vase d'expansion 1,20 bar
	03524	bouchon de vase d'expansion 1,00 bar
17	02362	joint de thermostat
	03117	bride de thermostat

C93M466M560M565CAP4 RENAULT 9 / 11 / SUPER 5 03/1981 - 07/1997

© INDUSTRIAL METALCAUCHO, S.L.U.

CIRCUIT D'EAU

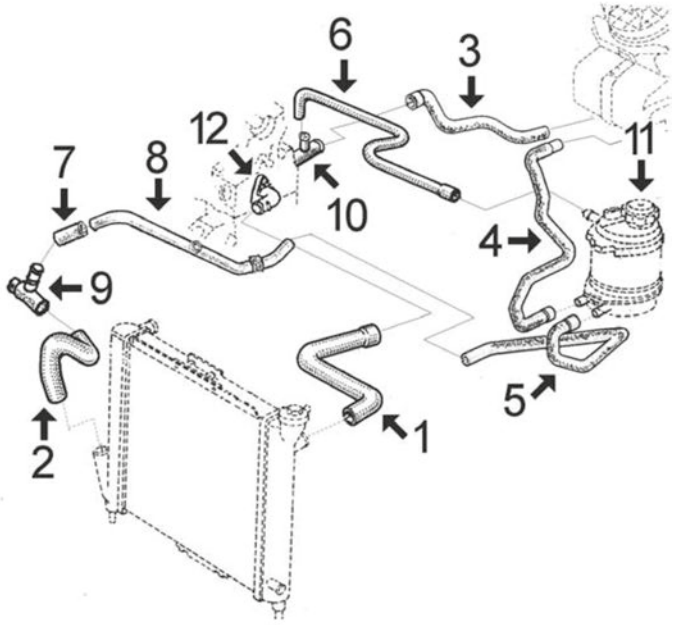

SUPER 5 diesel et R-9/11 diesel depuis modèle '86 :

1	07508	durit superior de radiateur SUPER 5 D
	08069	durit superior de radiateur R-9/11 D radiateur accès à gauche
2	07509	durit plus bas radiateur SUPER 5 D
	08044	durit plus bas de radiateur R-9/11 D
3	07664	durit de chauffage à buse culasse
4	07974	durit de chauffage à vase
5	07975	durit
6	08059	durit vase d'expansion SUPER 5 D
7	08098	durit de buse 3 voies à tube métallique
8	03031	durit refroidissement
9	03000	Raccord 3 voies
10	03029	manchon 3 façons
11	03500	vase d'expansion
	03514	bouchon de vase d'expansion 1,20 bar
	03524	bouchon de vase d'expansion 1,00 bar
12	03117	bride de thermostat

C93M466M560M565CAP5 RENAULT 9 / 11 / SUPER 5 03/1981 - 07/1997

CIRCUIT D'EAU

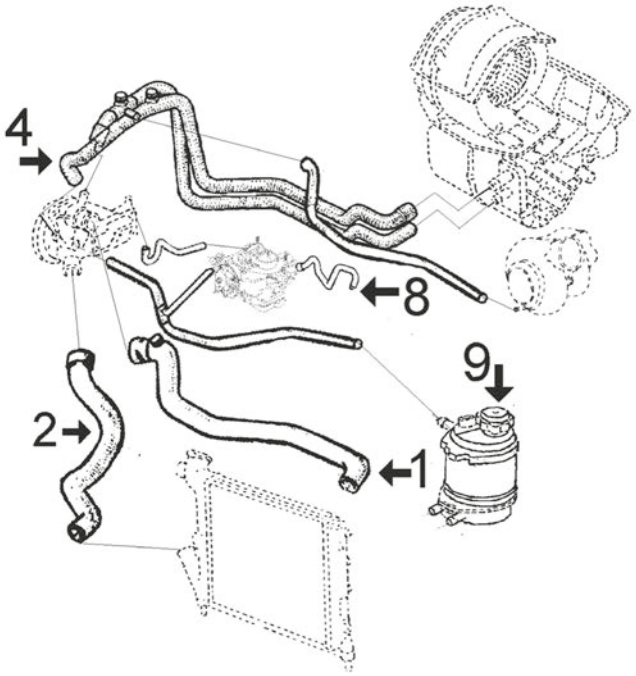

SUPER 5 TURBO jusqu'à modèle '88

1	07912	durit superior radiateur
2	05641	durit radiateur inf.
4	07677	durit à gauche de chauffage à pompe de l'eau
8	07954	durit collecteur à carburateur
9	03514	bouchon de vase d'expansion 1,20 bar
	03524	bouchon de vase d'expansion 1,00 bar

C93M466M560M565CAP6 RENAULT 9 / 11 / SUPER 5 03/1981 - 07/1997



00116 Ø 8 mm Ø 15 mm
durit eau 8 x 15 mm [droite, supérieur] 1.7

oe:



00117 Ø 10 mm Ø 16 mm
durit thermostat 9,11 1.7

oe:



00760 Ø 6 mm Ø 11 mm
rouleau durit eau 15 m 1.4-1.4 T

oe:

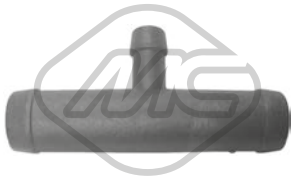

00971
bride liquide refroidissement 1.0-1.1-1.2-1.4-1.4 T-1.7-1.7 i

oe: 7701461001



02362 Ø 47 mm Ø 55 mm
joint thermostat 11,SUPER 5 1.6 D-1.7

oe: 7700718380



03000
manchon 1.6 D-1.7-1.7 i

oe: 7700704674 -- 7700860063

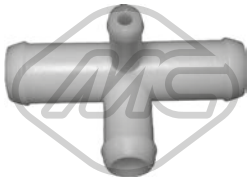

03016
bride liquide refroidissement 1.7-1.7 i

oe: 7705030158



03029
manchon 1.6 D

oe: 7700860882



03031
tube d'eau 1.6 D

oe: 7700732783 -- 7700860517



03033 Ø 21 mm
manchon 9,11 1.7

oe: 7700861225 -- 7705030135



03037
thermostat d'eau 82 °C 9,11 1.6 D

oe: 7701348372



03051
connecteur métallique 3 voies 1.6 D

oe: 7700708612

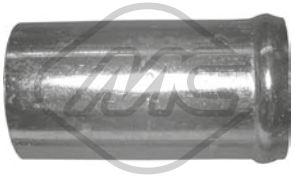

03055 Ø 30 mm
manchon 9,11 1.6 D-1.7

oe: 7700860825

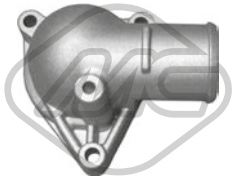

03117
couvercle thermostat SUPER 5 1.6 D-1.7-1.7 i

oe: 7700851979



03500
vase d'expansion 1.1-1.4 T-1.4-1.7-1.7 i

oe: 7701203218 -- 7700810997



03501
vase d'expansion 1.4-1.4 T

oe: 1307.93



03514 Pression [bar]: 1.20
bouchon vase d'expansion SUPER 5 1.1

oe: 7700805031



03519 Pression [bar]: 0,7
bouchon vase d'expansion 11,SUPER 5 1.0-1.1

oe: 7700759789



03524 Pression [bar]: 1.00
bouchon vase d'expansion SUPER 5 1.0-1.1

oe: 7700759789



03525 Pression [bar]: 1,4
bouchon vase d'expansion 11,SUPER 5

oe: 7700805032

© INDUSTRIAL METALCAUCHO, S.L.U.



03692
bouchon de radiateur 1.4-1.4 T

oe: 7701018380



05641 Ø 32 mm Ø 43 mm L: 550 mm
durit de radiateur [inférieur] SUPER 5 1.4 T

oe: 7700766870 -- 7700533016



07508
durit de radiateur [supérieur] SUPER 5 1.6 D-1.7-1.7 i

oe: 7700751785



07509
durit de radiateur [inférieur] SUPER 5 1.6 D-1.7-1.7 i

oe: 7700751786



07512
durit de radiateur [supérieur] SUPER 5 1.0-1.1-1.4-1.6 D-1.7

oe: 7700762342



07516
durit de radiateur [supérieur] 9,11 1.1-1.2-1.4-1.4 T

oe: 7700790239 -- 7700760872



07517
durit de radiateur [inférieur] 9,11 1.1-1.2-1.4-1.4 T-1.7

oe: 7704001277 -- 7700773175



07519
durit de radiateur [supérieur] 9,11 1.4

oe: 7704001276 -- 7700773172

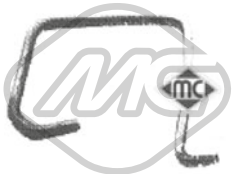

07524
durit chauffage 9,11 1.4-1.4 T

oe: 7704001328



07665
durit [Sortie] 9,11 1.6 D-1.7

oe: 7700773180



07668
durit de radiateur [inférieur] SUPER 5 1.0-1.1-1.4

oe: 7700781076



07912
durit de radiateur [supérieur] 11,SUPER 5 1.4 T

oe: 6001006589



07975
durit de radiateur 1.6 D-1.7-1.7 i

oe: 7700781397



07977
durit de radiateur [droite, supérieur] 9,11 1.7

oe: 7704003463 -- 7700777165



08044
durit de radiateur [inférieur] 9,11 1.1-1.6 D-1.7

oe: 7700777164



08059
durit de radiateur 11,SUPER 5 1.6 D

oe: 7700757244



08069
durit de radiateur [supérieur] 11 1.6 D

oe: 7700757553



08074
durit de radiateur [entrée] 9,11 1.6 D-1.7

oe: 7704002499

© INDUSTRIAL METALCAUCHO, S.L.U.



08098
durit 1.0-1.1-1.2-1.4-1.4 T-1.6 D-1.7-1.7 i

oe: 7700742500



08441
durit de radiateur 11 1.7

oe: 7700271120



30303
thermostat 89 °C 11,SUPER 5 1.0-1.1-1.4-1.4 T

oe: 7701348068 -- 7700730540



30304
thermostat 86 °C 1.0-1.1-1.2-1.4-1.4 T-1.7

oe: 8933000140 -- 7701349314



30305
thermostat 83 °C 1.0-1.1-1.4 T-1.4

oe: 7701348376 -- 7700575874

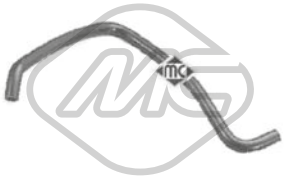

07523
durit chauffage [Sortie] 9,11 1.1-1.4

oe: 7704001326



07664
durit chauffage SUPER 5 1.6 D

oe: 7700773179



07677
durit chauffage [gauche] SUPER 5 1.0-1.1-1.4-1.4 T-1.6 D-1.7-1.7 i

oe: 7700762034



07794
durit chauffage 1.4-1.4 T

oe: 7700762033



07974
durit chauffage 1.7-1.7 i

oe: 7702147740

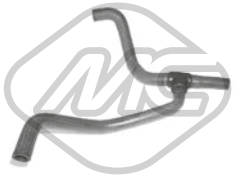

08169
durit chauffage SUPER 5 1.6 D

oe: 6006000781



05501
carter d'huile 1.6 D-1.7-1.7 i

oe: 7701648829 -- 7700857504



00667 Filetage: 16x150
bouchon carter d'huile 1.0-1.1-1.2-1.4-1.4 T-1.6 D-1.7-1.7 i

oe: 7703075348 -- 7703075210



00670 Filetage: 16x150
bouchon carter d'huile 11,SUPER 5

oe: 7703075152 -- 7903075033



07669
durit recyclage 11,SUPER 5

oe: 7700678777



07670
durit recyclage 11,SUPER 5

oe: 7700678778



08148
durit recyclage 11,SUPER 5

oe: 7700714556

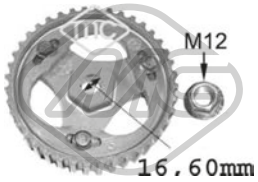

05623
pignon pompe d'injection 1.6 D

oe: 7700743389 -- 7700743388

© INDUSTRIAL METALCAUCHO, S.L.U.



07671
durit de radiateur SUPER 5 1.0-1.1-1.4

oe: 7700726561



07672
durit de radiateur 1.0-1.1-1.4

oe: 7700706840



07673
durit de radiateur 1.1-1.2-1.4-1.4 T-1.6 D-1.7

oe: 7700707107

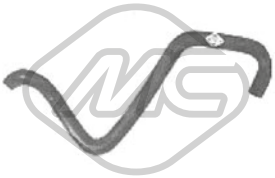

07674
durit de radiateur 1.0-1.1-1.4

oe: 7700726562



07954
durit carburateur 11,SUPER 5 1.4 T

oe: 97533256 -- 141394



07969
durit carburateur SUPER 5 1.4

oe: 7700739814

SUSPENSION AVANT & SUPPORTS DE MOTEUR



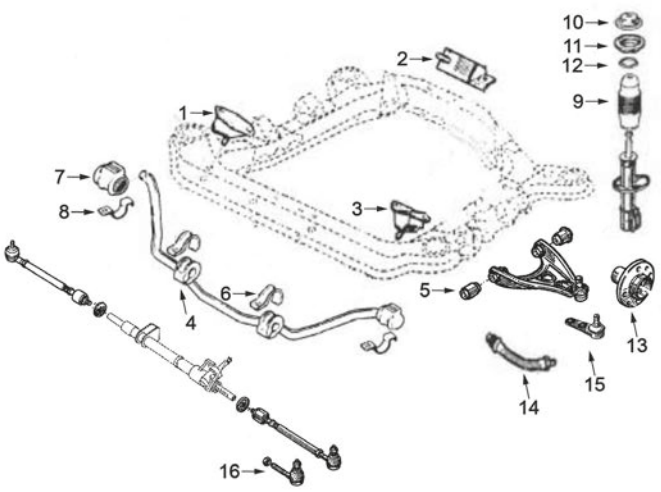

R-9/11 tous modèles (y compris diesel) et SUPER 5 (essence seulement)

1	00387	support moteur AV D
2	00389	support moteur arrière
3	00388	support moteur
4	00469	palier de barre stabilisatrice
5	00360	silentbloc bras suspension plus bas
6	00828	collier de barre stabilisatrice
7	00466	palier de barre stabilisatrice (Ø 22 mm)
	00468	palier de barre stabilisatrice (Ø 21 mm)
8	00827	collier de barre stabilisatrice
9	04152	kit butée amortisseur et cache poussière Super5
	04173	soufflet amortisseur R-9/11
10	04148	coupelle de suspension arrière
11	00787	front suspension top strut mounting R-9/11
	04147	support amortisseur AV SUPER 5
12	04178	roulement superior amortisseur
13	90015	Moyeu AV
14	96064	flexible de frein AV R-9/11
	96078	flexible de frein Super 5
15	53002	rotule de suspension Ø10/16mm
16	53016	rotule de direction G et D

C93M466M560M565SOPDP1 RENAULT 9 / 11 / SUPER 5 03/1981 - 07/1997

© INDUSTRIAL METALCAUCHO, S.L.U.

SUSPENSION AVANT & SUPPORTS DE MOTEUR

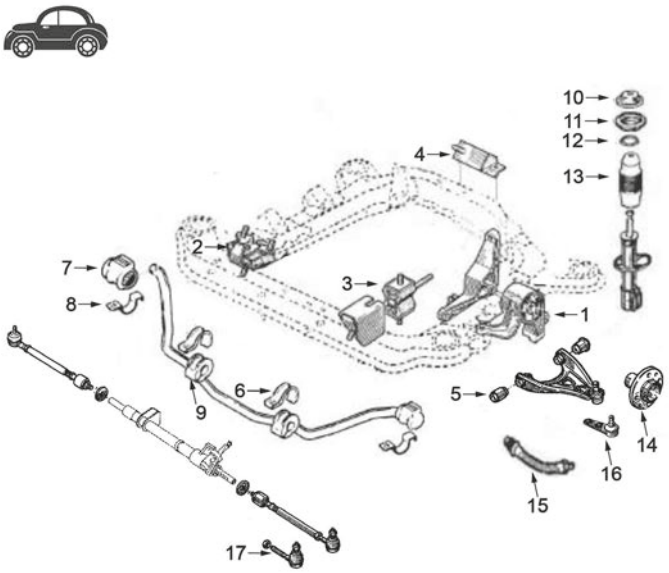

S/PER 5 diesel

1	00504	support moteur lateral à gauche
2	00508	support moteur AV D
3	00506	support moteur
4	00389	support moteur arrière
5	00360	silentbloc bras suspension plus bas
6	00828	collier de barre stabilisatrice
7	00466	palier de barre stabilisatrice (Ø 22 mm)
8	00827	collier de barre stabilisatrice
9	00469	palier de barre stabilisatrice
10	04148	coupelle de suspension arrière
11	04147	support amortisseur AV
12	04178	roulement superior amortisseur
13	04152	kit butée amortisseur et cache poussière
14	90015	Moyeu AV
15	96078	flexible de frein AV
16	53002	rotule de suspension Ø10/16mm
17	53016	rotule de direction G et D

C93M466M560M565SOPDP2 RENAULT 9 / 11 / SUPER 5 03/1981 - 07/1997

SUSPENSION ARRIERE

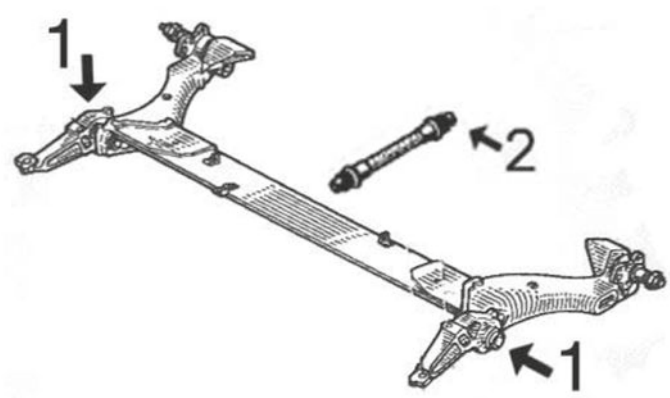

1	00784	silentbloc intérieur support pont arrière
	02331	silentbloc exterior support pont arrière
2	96065	flexible frein AR SUPER 5
	96161	flexible frein AR R-9/11

C93M466M560M565SOPTP1 RENAULT 9 / 11 / SUPER 5 03/1981 - 07/1997

© INDUSTRIAL METALCAUCHO, S.L.U.

ARTICULATION PALONIER DE BOITE

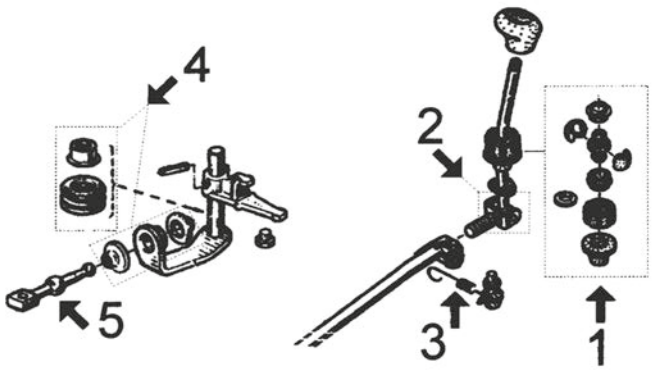

tous modèles :

1	00516	jeu douilles BV
2	02797	jeu réparation axe levier de vitesse
3	02372	jeu complète retour
4	00908	jeu biellette sélecteur
5	02883	biellette de BV

C93M466M560M565APCP1 RENAULT 9 / 11 / SUPER 5 03/1981 - 07/1997



00239
support moteur [essieu avant gauche] SUPER 5 1.0-1.1-1.4-1.4 T-1.6 D-1.7-1.7 i

oe: 7700527603 -- 7700527557



00252
support moteur [essieu avant droit] SUPER 5 1.0-1.1-1.4-1.4 T-1.6 D-1.7-1.7 i

oe: 7700674446 -- 7700528173

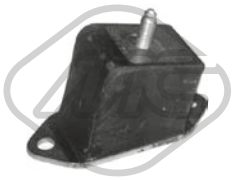

00387
support moteur [avant droite] 1.0-1.1-1.2-1.4-1.4 T-1.6 D-1.7-1.7 i

oe: 7704001319 -- 7700763206

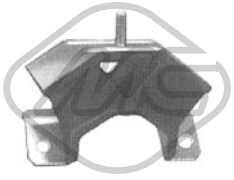

00389
support moteur [arrière] 1.0-1.1-1.2-1.4-1.4 T-1.6 D-1.7-1.7 i

oe: 7704001317 -- 7700765935

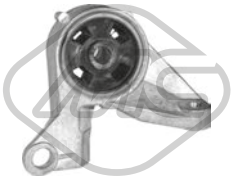

00504
support moteur [avant gauche] SUPER 5 1.6 D

oe: 7700770479

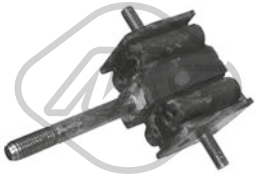

00506
support moteur [avant gauche] SUPER 5 1.6 D

oe: 7700770307



00508
support moteur [avant droite] 1.6 D

oe: 7700770480

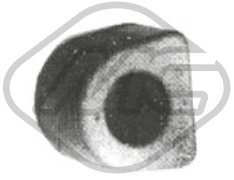

00204 Ø 16 mm
palier barre stabilisatrice [des deux côtés de l'essieu avant] SUPER 5 1.0-1.1-1.4-1.4 T-1.6 D-1.7-1.7 i

oe: 608268700

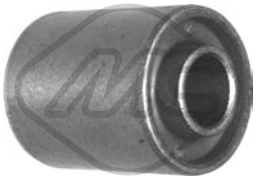

00208 Ø 14 mm Ø 34.1 mm
silentbloc triangle [essieu avant] SUPER 5 1.0-1.1-1.4-1.4 T-1.6 D-1.7-1.7 i

oe: 7700533100



00360 Ø 12 mm Ø 32.2 mm
silentbloc triangle [essieu avant] 1.0-1.1-1.4-1.4 T-1.6 D-1.7-1.7 i

oe: 7704000681 -- 7700762574



00466 Ø 22 mm
palier barre stabilisatrice [essieu avant] 1.0-1.1-1.2-1.4-1.4 T-1.6 D-1.7-1.7 i

oe: 7700760265



00468 Ø 21 mm
palier barre stabilisatrice [essieu avant] 9,11 1.1-1.2-1.4-1.4 T-1.6 D-1.7

oe: 6001007821 -- 7700760264

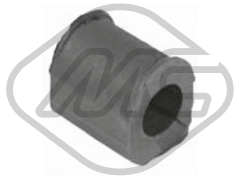

00469 Ø 22 mm
palier barre stabilisatrice [des deux côtés de l'essieu avant] SUPER 5 1.0-1.1-1.4-1.4 T-1.6 D-1.7-1.7 i

oe: 7702144561



00565
silentbloc triangle [essieu avant] SUPER 5 1.0-1.1-1.4-1.4 T-1.6 D-1.7-1.7 i

oe: 0854588500



00777
silentbloc pont [essieu avant] 9,11 1.1

oe: 7700767686



00784 Ø 43 mm Ø 72 mm
silentbloc bras de suspension [essieu arrière] 1.0-1.1-1.2-1.4-1.4 T-1.6 D-1.7-1.7 i

oe: 7704003844



00827
demi-bague barre stab 1.0-1.1

oe: 7700784169 -- 7700680098

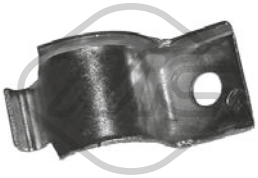

00828
demi-bague barre stab 9,11 1.1-1.2-1.4-1.4 T-1.6 D-1.7

oe: 7700789817



02331 Ø 72 mm
silentbloc bras de suspension [essieu arrière] 1.0-1.1-1.2-1.4-1.4 T-1.6 D-1.7-1.7 i

oe:

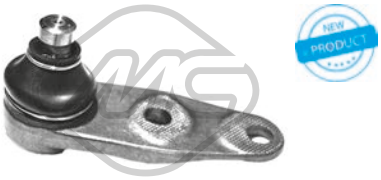

53002 Ø 16 mm
rotule de suspension [essieu avant] 1.0-1.1-1.2-1.4-1.4 T-1.6 D-1.7-1.7 i

oe: 7701472038 -- 7701468883



00787
coupelle de suspension [essieu avant] 1.0-1.1-1.4-1.4 T-1.6 D-1.7-1.7 i

oe: 7700757324



04147
support amortisseur [essieu avant] 1.0-1.1-1.4-1.6 D-1.7

oe: 7700716824



04148
couvercle amortisseur [essieu avant] 1.0-1.1-1.2-1.4-1.4 T-1.6 D-1.7-1.7 i

oe: 7700760571 -- 7700308789



04152
jeu soufflet butée amortisseur [essieu avant] SUPER 5 1.0-1.1-1.4-1.4 T-1.6 D-1.7-1.7 i

oe: 7700757323



04173
soufflet amortisseur [essieu avant] 9,11 1.1-1.2-1.4-1.4 T-1.6 D-1.7

oe: 7700776743



04178 Ø 62,5 mm Ø 100 mm
roulement support amortisseur [essieu avant] 1.0-1.1-1.2-1.4-1.4 T-1.6 D-1.7-1.7 i

oe: 7700760571 -- 7700803635

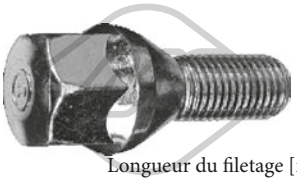

Longueur du filetage [mm]: 25
Filetage [mm]:: M12x150
05437
ecrou de roue [avant et arrière] SUPER 5 1.0-1.1-1.4-1.4 T-1.6 D-1.7-1.7 i

oe: 8200719981 -- 7700437514

© INDUSTRIAL METALCAUCHO, S.L.U.



Ø 121 mm
Nombre de dents: 21
H: 74 mm

90015
moyeu de roue [essieu avant] 1.0-1.1-1.2-1.4-1.4 T-1.6 D

oe: 7700704704 -- 7700719140

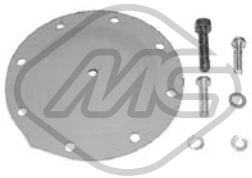

00832
diaphragme, pompe à vide 11,SUPER 5

oe: A0015860743 -- 0015860743



Ø 25 mm Ø 52 mm

74001
kit de roulements de roue 1.0-1.1-1.2-1.4-1.4 T-1.6 D-1.7-1.7 i

oe: 7701205812 -- 7703090433

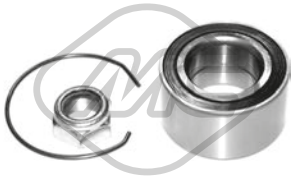

Ø 35 mm Ø 65 mm

74010
kit de roulements de roue [essieu avant] 1.0-1.1-1.2-1.4-1.4 T-1.6 D-1.7-1.7 i

oe: 7703090404 -- 7703090283

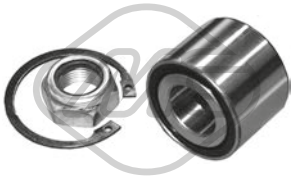

Ø 52 mm

74026
kit de roulements de roue [essieu arrière] 1.4 T-1.7 i

oe: 7703090253 -- 7703090313



Ø 35 mm Ø 65 mm

74108
kit de roulements de roue [des deux côtés de l'essieu avant] 1.4 T-1.6 D

oe: 7703090268 -- 7701462469



Ø 25 mm Ø 52 mm

74128
kit de roulements de roue [essieu arrière] 1.0-1.1-1.2-1.4-1.4 T-1.6 D-1.7-1.7 i

oe: 7701205812 -- 7703090433



L: 374 mm

96064
flexible de frein [des deux côtés de l'essieu avant]ro, ambos lados 9,11 1.1-1.2-1.4-1.4 T-1.6 D-1.7

oe: 7704001954



L: 305 mm

96065
flexible de frein [des deux côtés du pont arrière] SUPER 5 1.0-1.1-1.4-1.4 T-1.6 D-1.7-1.7 i

oe: 462107211R -- 8200020558



L: 333 mm

96078
flexible de frein [des deux côtés de l'essieu avant] SUPER 5 1.0-1.1-1.4-1.4 T-1.6 D-1.7-1.7 i

oe: 7700308909 -- 7701069538



L: 255 mm

96155
flexible de frein [des deux côtés du pont arrière] 11 1.4 T

oe: 7700804814 -- 7700834863



L: 270 mm

96161
flexible de frein [essieu arrière gauche] 1.0-1.1-1.2-1.4-1.4 T-1.6 D-1.7-1.7 i

oe: 8671016868 -- 7704003549



L: 260 mm

96201
flexible de frein [essieu arrière] 1.0-1.1-1.2-1.4-1.4 T-1.6 D-1.7-1.7 i

oe: 480698



Ø 30 - 85 mm

00339
soufflet transmission [essieu avant gauche] 1.0-1.1-1.4-1.4 T-1.6 D-1.7-1.7 i

oe: 7700871011



Ø 20 - 80 mm

01128 kit
kit soufflet transmission [du côté boîte de vitesses essieu avant droit] SUPER 5 1.4 T-1.7

oe: 7701469389



Ø 16 - 63 mm

01221 kit **00221**
kit soufflet transmission [du côté boîte de vitesses des deux côtés de l'essieu avant] 1.0-1.1-1.2-1.4-1.4 T-1.6 D-1.7-1.7 i

oe: 7701457538 -- 7701455702



Ø 16 - 63 mm

01221E kit
kit soufflet transmission [du côté boîte de vitesses des deux côtés de l'essieu avant] 1.0-1.1-1.2-1.4-1.4 T-1.6 D-1.7-1.7 i

oe: 7701457538 -- 7701455702



Ø 20 - 78 mm

01273 kit **00273**
kit soufflet transmission [côté roue des deux côtés de l'essieu avant] 11,SUPER 5

oe: 7701457539

© INDUSTRIAL METALCAUCHO, S.L.U.



Ø 20 - 78 mm

01273E kit

kit soufflet transmission [côté roue des deux côtés de l'essieu avant] 11,SUPER 5

oe: 7701457539



Ø 28 - 74 mm

01274 kit **00274**

kit soufflet transmission [côté roue des deux côtés de l'essieu avant] 1.1-1.2-1.4-1.4 T-1.6 D-1.7

oe: 7701348694 -- 7701348568



Ø 28 - 74 mm

01274E kit

kit soufflet transmission [côté roue des deux côtés de l'essieu avant] 1.1-1.2-1.4-1.4 T-1.6 D-1.7

oe: 7701348694 -- 7701348568



Ø 28 - 63 mm

01367 kit **00367**

kit soufflet transmission [du côté boîte de vitesses essieu avant droit] 1.0-1.1-1.4-1.4 T-1.6 D-1.7-1.7 i

oe: 7701202350



Ø 19 - 69 mm

01532E kit

kit soufflet transmission [côté roue] 1.0-1.1-1.2-1.4-1.4 T-1.6 D-1.7-1.7 i

oe:



Ø 32 - 82 mm

01555 kit **00555**

kit soufflet transmission [côté roue des deux côtés de l'essieu avant] 9,11 1.1

oe: 7701466122 -- 7701465489



Ø 22,72 - 85 mm

01562 kit

kit soufflet transmission [du côté boîte de vitesses essieu avant gauche] 1.0-1.1-1.2-1.4-1.4 T-1.6 D-1.7

oe: 7701463955



Ø 21 - 62 mm

01626 kit **00626**

kit soufflet transmission [du côté boîte de vitesses des deux côtés de l'essieu avant] 11,SUPER 5

oe: 7701450617



Ø 23 - 88 mm

01696E kit

kit soufflet transmission [côté roue essieu avant droit] 1.0-1.1-1.2-1.4-1.4 T-1.6 D-1.7-1.7 i

oe: 7701464551



Ø 25.72 - 85 mm

01763 kit

kit soufflet transmission [du côté boîte de vitesses essieu avant gauche] SUPER 5

oe: 7701464141 -- 7701464129



Ø 11 - 33 mm

01263C kit

kit soufflet crémaillère direction SUPER 5 1.0-1.1-1.4-1.4 T-1.6 D-1.7-1.7 i

oe: 7701455251 -- 7700656569

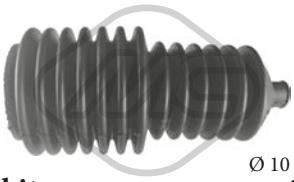

Ø 10 - 40 mm

01265 kit **00265**

kit soufflet crémaillère direction 9,11 1.1-1.2-1.4-1.4 T-1.6 D-1.7

oe: 7700653459

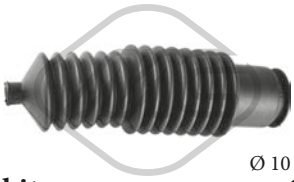

Ø 10 - 33 mm

01266 kit **00266**

kit soufflet crémaillère direction [droite] 9,11 1.1-1.2-1.4-1.4 T-1.6 D-1.7

oe: 7700680852



Ø 11 - 31 mm

01350 kit **00350**

kit soufflet crémaillère direction 11,SUPER 5

oe: 7701469497 -- 7700819415



02849 Ø 132 mm - 6 gorges

poulie vilebrequin avec amortisseur de vibrations 9,11 1.6 D

oe: 8200386445 -- 8200545437



04664 Ø 132 mm - 6 gorges

poulie vilebrequin avec amortisseur de vibrations 1.6 D

oe: 7700856673



12849 Ø 132 mm - 6 gorges

kit poulie vilebrequin avec amortisseur de vibrations 9,11 1.6 D

oe: 8200386445 -- 8200545437



00152 Ø 9 mm

croisillon colonne de direction SUPER 5 1.0-1.1-1.4-1.4 T-1.6 D-1.7-1.7 i

oe: 7701348067 -- 7700545821

© INDUSTRIAL METALCAUCHO, S.L.U.



00172 Ø 10.5 mm Ø 28.1 mm
silentbloc [essieu avant] SUPER 5 1.0-1.1-1.4-1.4 T-1.6 D-1.7-1.7 i

oe: 7700509247



00210
flector transmission [essieu avant] 1.0-1.1-1.2-1.4-1.4 T-1.6 D-1.7-1.7 i

oe: 7700549015



00286
jeu bagues crémaillère SUPER 5 1.0-1.1-1.4-1.4 T-1.6 D-1.7-1.7 i

oe: 7701455251



00352 L: 44 mm
articulation colonne de direction [essieu avant] 1.0-1.1-1.2-1.4-1.4 T-1.6 D-1.7-1.7 i

oe: 7700687433

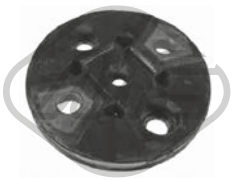

00374
flector transmission 1.0-1.1-1.2-1.4-1.4 T-1.6 D-1.7-1.7 i

oe: 158478 -- 95631286



00516
jeu biellette BV 1.0-1.1-1.2-1.4-1.4 T-1.6 D-1.7-1.7 i

oe: 7701464111



02316
douille arbre de direction 1.0-1.1-1.2-1.4-1.4 T-1.6 D-1.7-1.7 i

oe: 7700778304 -- 7700662571



53016 L: 98 mm
rotule de direction [des deux côtés de l'essieu avant] 1.0-1.1-1.2-1.4-1.4 T-1.6 D-1.7-1.7 i

oe: 7701461141 -- 7701469231

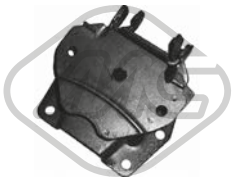

00250
support boîte SUPER 5 1.0-1.1-1.4-1.4 T-1.6 D-1.7-1.7 i

oe: 7700533444



00335
jeu biellette BV SUPER 5 1.0-1.1-1.4-1.4 T-1.6 D-1.7-1.7 i

oe: 7700642281 -- 7700555607



00388
support moteur [avant] 1.0-1.1-1.2-1.4-1.7-1.7 i

oe: 7704001320 -- 7700763207



00481
support boîte [gauche] 1.0-1.1-1.4-1.4 T-1.7-1.7 i

oe: 7700755531



00908
jeu biellette BV 1.0-1.1-1.2-1.4-1.4 T-1.6 D-1.7-1.7 i

oe: 7703087163 -- 7700703000

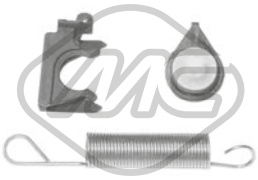

02372
ressort retour biellette BV 1.0-1.1-1.2-1.4-1.4 T-1.6 D-1.7-1.7 i

oe: 7701468199



02797
kit levier de vitesse [inférieur] 1.0-1.1-1.2-1.4-1.4 T-1.6 D-1.7-1.7 i

oe:

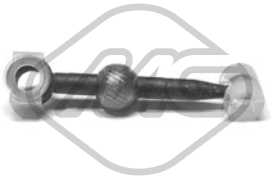

02883
biellette de BV [avant] 9,11 1.1-1.2-1.4-1.4 T-1.6 D-1.7

oe: 7700743133 -- 7700875584

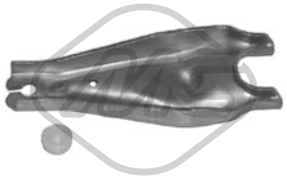

04297
fourchette embrayage [avant] 1.0-1.1-1.2-1.4-1.4 T-1.6 D-1.7-1.7 i

oe: 7700660488 -- 7700715851



05439 Ø 47 mm
douille de guidage embrayage 1.0-1.1-1.2-1.4-1.4 T-1.6 D-1.7-1.7 i

oe: 7701035378 -- 7700864959

© INDUSTRIAL METALCAUCHO, S.L.U.



00416
revêtement de pédale SUPER 5 1.0-1.1-1.4-1.4 T-1.6 D-1.7-1.7 i

oe: 7700651253 -- 7700651623



00417
revêtement de pédale SUPER 5 1.0-1.1-1.4-1.4 T-1.6 D-1.7-1.7 i

oe: 7700680836

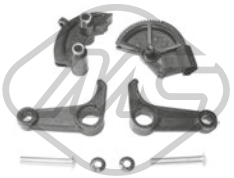

00498
kit embrayage 9,11 1.1-1.2-1.4-1.4 T-1.6 D-1.7

oe: 7700679621



80015 L: 1050/648 mm
cable commande d'embrayage SUPER 5 1.0-1.1-1.4-1.4 T-1.6 D-1.7-1.7 i

oe: 7700859233 -- 7700783813



80041 L: 1055/636 mm
cable commande d'embrayage SUPER 5 1.4 T-1.4

oe: 6006004557 -- 6006004557

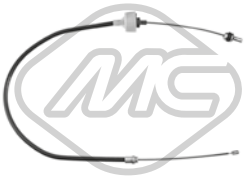

80059 L: 1052/655 mm
cable commande d'embrayage 1.0-1.1-1.2-1.4-1.4 T-1.6 D-1.7-1.7 i

oe: 7704001506 -- 7700761088



00153
support echappement SUPER 5 1.0-1.1-1.4-1.4 T-1.6 D-1.7-1.7 i

oe: 7700260757 -- 7705099058

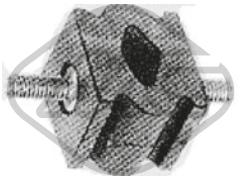

00205
support echappement SUPER 5 1.0-1.1-1.4-1.4 T-1.6 D-1.7-1.7 i

oe: 7700656895



00280
support echappement 1.0-1.1-1.2-1.4-1.4 T-1.6 D-1.7-1.7 i

oe: 7700686449



00281
support echappement 9,11 1.1-1.2-1.4-1.4 T-1.6 D-1.7

oe: 7700677773



00584
support echappement SUPER 5 1.0-1.1-1.4-1.4 T-1.6 D-1.7-1.7 i

oe: 7700834754 -- 7700795221



02381 Ø 52 mm Ø 67 mm
joint conique échappement 11,SUPER 5 1.0-1.1-1.4

oe: 8200228590 -- 7700840085



02382 Ø 73 mm Ø 90 mm
joint conique échappement 11,SUPER 5 1.7-1.7 i

oe: 7700766353



02431 Ø 50 mm Ø 67 mm
joint conique échappement SUPER 5 1.4-1.7-1.7 i

oe: 854947 -- 854947



04166 Ø 52 mm Ø 66 mm
joint conique échappement SUPER 5 1.0-1.1-1.4-1.6 D

oe: 8200228590 -- 7700840085



02069
pompe lave-glaces 1.0-1.1-1.2-1.4-1.4 T-1.6 D-1.7-1.7 i

oe: 7704002215

© INDUSTRIAL METALCAUCHO, S.L.U.



00760 Ø 6 mm Ø 11 mm
rouleau durit eau 15 m

oe:

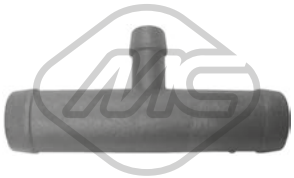

00971
bride liquide refroidissement

oe: 7701461001



03501
vase d'expansion 1.3-1.3 TS-1.6

oe: 1307.93



03692
bouchon de radiateur

oe: 7701018380



05594
durit chauffage [gauche] 1.3-1.3 TS

oe: 7700522929



30303
thermostat 89 °C 1.3-1.3 TS-1.6

oe: 7701348068 -- 7700730540



05593
durit chauffage 1.3

oe: 7700516244

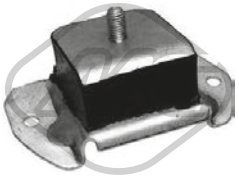

00248
support moteur [essieu avant] 1.3-1.3 TS-1.6

oe: 7701349081 -- 7700504590



00164 Ø 9 mm Ø 15 mm L: 20 mm
palier barre stabilisatrice [côté conducteur + passager av.] 1.3-1.3 TS-1.6

oe: 608094100 -- 7703032022



00169 Ø 14 mm Ø 32.3 mm
silentbloc triangle [essieu avant inférieur] 1.3-1.3 TS-1.6

oe: 7704001599 -- 7700514109



00178 Ø 14.2 mm L: 99 mm
biellette barre stabilisatrice [essieu avant] 1.3-1.3 TS-1.6

oe: 7701453465

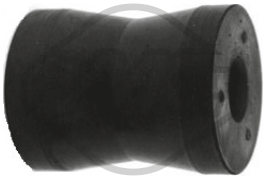

00193 Ø 11,5 mm Ø 35 mm
silentbloc triangle [essieu arrière] 1.3-1.3 TS-1.6

oe: 7704001036



00199 Ø 14 mm
silentbloc [essieu avant] 1.3-1.3 TS-1.6

oe: 7700547187

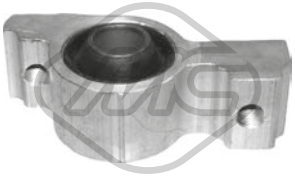

02678 Ø 26 mm
silentbloc triangle [essieu avant inférieur] 1.3-1.3 TS-1.6

oe: 3523.61



02679 Ø 14 mm
silentbloc triangle [essieu avant inférieur] 1.3-1.3 TS-1.6

oe: 3523.60



53066
rotule de suspension [essieu avant] 1.3-1.3 TS-1.6

oe: 7701460886 -- 7701455905



53074
rotule de suspension [essieu avant supérieur] 1.3-1.3 TS-1.6

oe: 7701455906 -- 7700460885



00211
silentbloc support amortisseur [des deux côtés de l'essieu avant] 1.3-1.3 TS-1.6

oe: 7704002041 -- 7701348300

© INDUSTRIAL METALCAUCHO, S.L.U.

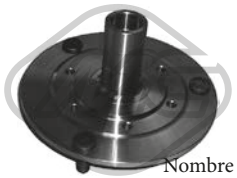

Ø 178 mm
Nombre de dents: 20
H: 82 mm

90097

moyeu de roue [des deux côtés de l'essieu avant] 1.3-1.3 TS-1.6

oe: 7700528366 -- 7700529366



Ø 47 mm

74035

kit de roulements de roue [essieu arrière] 1.3-1.3 TS

oe: 7701460642 -- 7701460542



Ø 16 - 63 mm

01221 kit **00221**

kit soufflet transmission [du côté boîte de vitesses des deux côtés de l'essieu avant] 1.3-1.3 TS

oe: 7701457538 -- 7701455702



Ø 16 - 63 mm

01221E kit

kit soufflet transmission [du côté boîte de vitesses des deux côtés de l'essieu avant] 1.3-1.3 TS

oe: 7701457538 -- 7701455702



Ø 16 - 63 mm

01272 kit **00272**

kit soufflet transmission [du côté boîte de vitesses]

oe: 7701013273



Ø 20 - 78 mm

01273 kit **00273**

kit soufflet transmission [côté roue des deux côtés de l'essieu avant] 1.3-1.3 TS-1.6

oe: 7701457539



Ø 20 - 78 mm

01273E kit

kit soufflet transmission [côté roue des deux côtés de l'essieu avant] 1.3-1.3 TS-1.6

oe: 7701457539



Ø 19 - 70 mm

01556 kit

kit soufflet transmission [du côté boîte de vitesses des deux côtés de l'essieu avant]

oe: 7701459950

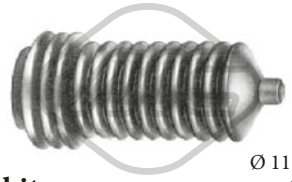

Ø 11 - 33 mm

01263 kit **00263**

kit soufflet crémaillère direction

oe: 7700656569



Ø 11 - 33 mm

01263C kit

kit soufflet crémaillère direction

oe: 7701455251 -- 7700656569



Ø 9 mm

00152

croisillon colonne de direction 1.3-1.3 TS-1.6

oe: 7701348067 -- 7700545821



Ø 10.5 mm Ø 28.1 mm

00172

silentbloc [essieu avant] 1.3-1.3 TS-1.6

oe: 7700509247



00210

flector transmission [essieu avant] 1.3-1.3 TS-1.6

oe: 7700549015

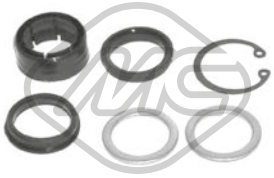

00287

jeu bagues crémaillère 1.3-1.3 TS-1.6

oe: 7910033422 -- 7903053527

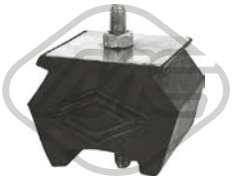

00168

support boîte 1.3-1.3 TS-1.6

oe: 7700506311



00212

support de biellette BV 1.3-1.3 TS-1.6

oe: 7700575465



00416

revêtement de pédale 1.3-1.3 TS-1.6

oe: 7700651253 -- 7700651623



Ø 33 mm Ø 54 mm

00162

bague échappement [arrière] 1.3-1.3 TS-1.6

oe: 7700518505

© INDUSTRIAL METALCAUCHO, S.L.U.

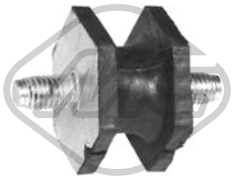

00167
support echappement 1.3-1.3 TS-1.6

oe: 7700523095

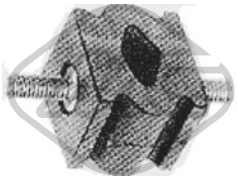

00205
support echappement 1.3-1.3 TS-1.6

oe: 7700656895

© INDUSTRIAL METALCAUCHO, S.L.U.

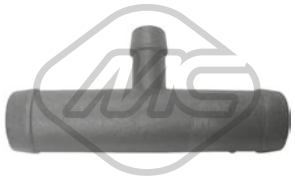

00971
bride liquide refroidissement

oe: 7701461001



03033 Ø 21 mm
manchon

oe: 7700861225 -- 7705030135



03500
vase d'expansion 2.0-2.1 D-2.1 TD

oe: 7701203218 -- 7700810997



03501
vase d'expansion 1.4

oe: 1307.93



03514 Pression [bar]: 1.20
bouchon vase d'expansion

oe: 7700805031



03519 Pression [bar]: 0,7
bouchon vase d'expansion 1.4

oe: 7700759789



03525 Pression [bar]: 1,4
bouchon vase d'expansion

oe: 7700805032



03692
bouchon de radiateur

oe: 7701018380



07587
durit de radiateur [supérieur] 2.0-2.1 D-2.1 TD

oe: 7704001409

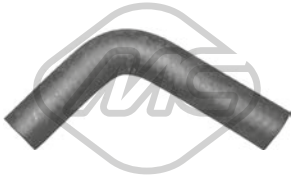

07998
durit de radiateur 1.4

oe: 7705026323



07999
durit de radiateur 1.4

oe: 7700661636



08099
durit de radiateur 2.1 D

oe: 7700667779



30304
thermostat 86 °C 1.4-1.6-1.6 TS-1.6 T

oe: 8933000140 -- 7701349314



00667 Filetage: 16x150
bouchon carter d'huile 1.4-1.6-1.6 TS-1.6 T-2.0-2.1 D-2.1 TD

oe: 7703075348 -- 7703075210



00668 Filetage: 18x150
bouchon carter d'huile

oe:

© INDUSTRIAL METALCAUCHO, S.L.U.

SUSPENSION AVANT & SUPPORTS DE MOTEUR

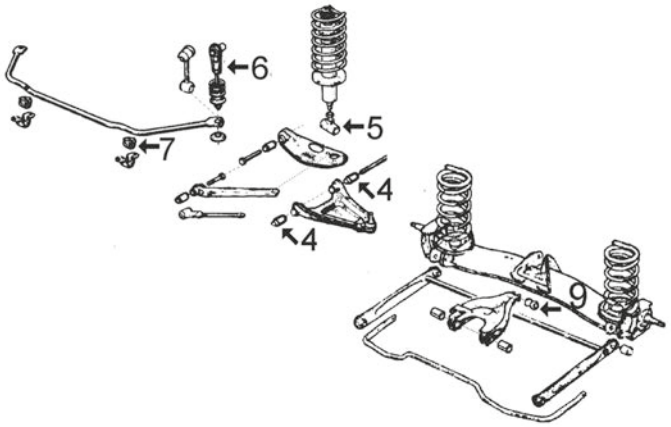

tous modèles :

4	00169	silentbloc triangle inf. Jusqu'à mod. '82
	00461	silentbloc triangle inf. depuis mod. '82
5	00211	front suspension strut silentbloc
6	00178	biellette de barre stabilisatrice -'82
	00495	biellette de barre stabilisatrice '82-
7	00166	palier de barre stabilisatrice
9	00193	silenbloc bras pont arrière

C93M489SOPDTP1 RENAULT 18 04/1978 - 11/1993



00426
support moteur [avant droite] 1.6-1.6 TS-2.1 D-2.1 TD

oe: 7704000767



00484
support moteur [avant gauche] 1.6-1.6 TS-1.6 T-2.0-2.1 D-2.1 TD

oe: 7704000769



00496
support moteur [avant] 1.6-1.6 TS-1.6 T-2.0-2.1 D-2.1 TD

oe: 7704000829

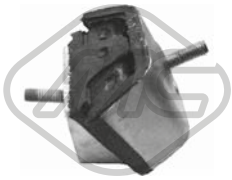

00525
support moteur [avant] 1.4-1.6-1.6 TS-1.6 T-2.0-2.1 D-2.1 TD

oe: 7704000469



00716
support moteur [du côté boîte de vitesses] 1.6-1.6 TS-1.6 T-2.0-2.1 D-2.1 TD

oe: 7704000777



00164 Ø 9 mm Ø 15 mm L: 20 mm
palier barre stabilisatrice [côté conducteur + passager av.] 1.4-1.6-1.6 TS-1.6 T-2.0-2.1 D-2.1 TD

oe: 608094100 -- 7703032022



00166 Ø 17 mm L: 33,5 mm
palier barre stabilisatrice [essieu avant] 1.4-1.6-1.6 TS-1.6 T-2.0-2.1 D-2.1 TD

oe: 7700630430



00169 Ø 14 mm Ø 32.3 mm
silentbloc triangle [essieu avant inférieur] 1.4-1.6-1.6 TS-1.6 T-2.0-2.1 D-2.1 TD

oe: 7704001599 -- 7700514109



00178 Ø 14.2 mm L: 99 mm
biellette barre stabilisatrice [essieu avant] 1.4-1.6-1.6 TS-1.6 T

oe: 7701453465

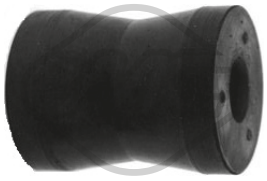

00193 Ø 11,5 mm Ø 35 mm
silentbloc triangle [essieu arrière] 1.4-1.6-1.6 TS-1.6 T-2.0-2.1 D-2.1 TD

oe: 7704001036



00461 Ø 14 mm Ø 36 mm
silentbloc triangle [des deux côtés de l'essieu avant] 1.4-1.6-1.6 TS-1.6 T-2.0-2.1 D-2.1 TD

oe: 7704001281



00495 Ø 17 mm L: 150 mm
biellette barre stabilisatrice [essieu avant] 1.4-1.6-1.6 TS-1.6 T-2.0-2.1 D-2.1 TD

oe: 7700710718

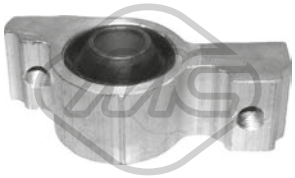

02678 Ø 26 mm
silentbloc triangle [essieu avant inférieur] 1.4-1.6-2.1 D

oe: 3523.61



02679 Ø 14 mm
silentbloc triangle [essieu avant inférieur] 1.4-1.6-2.1 D

oe: 3523.60



53066
rotule de suspension [essieu avant] 1.4-1.6-1.6 TS-1.6 T-2.0-2.1 D-2.1 TD

oe: 7701460886 -- 7701455905



53074
rotule de suspension [essieu avant supérieur] 1.4-1.6-1.6 TS-1.6 T-2.0-2.1 D-2.1 TD

oe: 7701455906 -- 7700460885



00211
silentbloc support amortisseur [des deux côtés de l'essieu avant] 1.4-1.6-1.6 TS-1.6 T-2.0-2.1 D-2.1 TD

oe: 7704002041 -- 7701348300

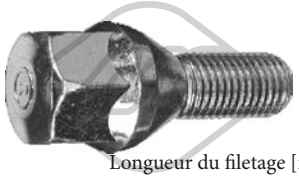

Longueur du filetage [mm]: 25
05437 Filetage [mm]:: M12x150
ecrou de roue [avant et arrière]

oe: 8200719981 -- 7700437514



Longueur du filetage [mm]: 26
05438 Filetage [mm]:: M12x150
ecrou de roue [avant et arrière]

oe: 402222121R -- 8200473313

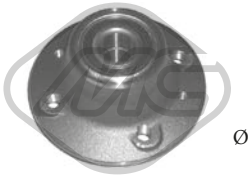

Ø 132.5 mm
90527 H: 75,5 mm
moyeu de roue [essieu arrière] 1.6 T-2.0

oe: 7701204667

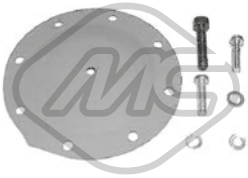

00832
diaphragme, pompe à vide

oe: A0015860743 -- 0015860743



74035 Ø 47 mm
kit de roulements de roue [essieu arrière] 1.4-1.6-1.6 TS-2.0-2.1 D-2.1 TD

oe: 7701460642 -- 7701460542

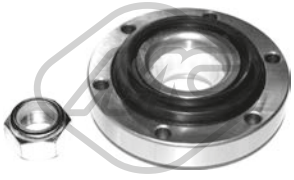

74065 Ø 108 mm
kit de roulements de roue [essieu arrière] 1.4-1.6-1.6 TS-1.6 T-2.0-2.1 D-2.1 TD

oe: 7703090458 -- 7701462020



96095 L: 290 mm
flexible de frein [des deux côtés du pont arrière] 1.4-1.6-1.6 TS-1.6 T-2.0-2.1 D-2.1 TD

oe: 481627 -- 481627



Ø 16 - 63 mm
01221 kit **00221**
kit soufflet transmission [du côté boîte de vitesses des deux côtés de l'essieu avant] 1.4-1.6-1.6 TS-2.1 D

oe: 7701457538 -- 7701455702



Ø 16 - 63 mm
01221E kit
kit soufflet transmission [du côté boîte de vitesses des deux côtés de l'essieu avant] 1.4-1.6-1.6 TS-2.1 D

oe: 7701457538 -- 7701455702



Ø 20 - 78 mm
01273 kit **00273**
kit soufflet transmission [côté roue des deux côtés de l'essieu avant] 1.4-1.6-1.6 TS-1.6 T-2.0-2.1 D-2.1 TD

oe: 7701457539

© INDUSTRIAL METALCAUCHO, S.L.U.



Ø 20 - 78 mm

01273E kit

kit soufflet transmission [côté roue des deux côtés de l'essieu avant] 1.4-1.6-1.6 TS-1.6 T-2.0-2.1 D-2.1 TD

oe: 7701457539



Ø 28 - 74 mm

01274 kit **00274**

kit soufflet transmission [côté roue des deux côtés de l'essieu avant] 1.4-1.6-1.6 TS-1.6 T-2.0-2.1 D-2.1 TD

oe: 7701348694 -- 7701348568



Ø 28 - 74 mm

01274E kit

kit soufflet transmission [côté roue des deux côtés de l'essieu avant] 1.4-1.6-1.6 TS-1.6 T-2.0-2.1 D-2.1 TD

oe: 7701348694 -- 7701348568



Ø 24 - 75 mm

01523 kit **00523**

kit soufflet transmission [du côté boîte de vitesses des deux côtés de l'essieu avant] 1.6-1.6 TS

oe: 7701466172 -- 7701464758



Ø 23 - 88 mm

01696E kit

kit soufflet transmission [côté roue essieu avant droit] 1.4-1.6-1.6 T-2.0-2.1 TD

oe: 7701464551

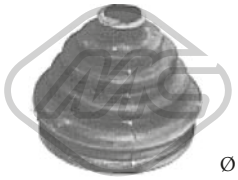

Ø 22 - 83 mm

01732 kit **00732**

kit soufflet transmission [côté roue des deux côtés de l'essieu avant] 1.6-1.6 TS

oe: 7701033432

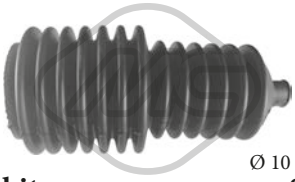

Ø 10 - 40 mm

01265 kit **00265**

kit soufflet crémaillère direction 1.4-1.6-1.6 TS-1.6 T-2.0-2.1 D-2.1 TD

oe: 7700653459



Ø 10 - 33 mm

01266 kit **00266**

kit soufflet crémaillère direction [droite] 1.4-1.6-1.6 TS-1.6 T-2.0-2.1 D-2.1 TD

oe: 7700680852



00152 Ø 9 mm

croisillon colonne de direction 1.4-1.6-1.6 TS-1.6 T-2.0-2.1 D-2.1 TD

oe: 7701348067 -- 7700545821



00172 Ø 10.5 mm Ø 28.1 mm

silentbloc [essieu avant] 1.4-1.6-1.6 TS-1.6 T-2.0-2.1 D-2.1 TD

oe: 7700509247



00210

flector transmission [essieu avant] 1.4-1.6-1.6 TS-1.6 T-2.0-2.1 D-2.1 TD

oe: 7700549015

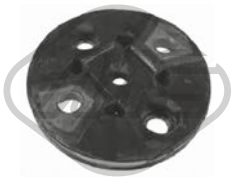

00374

flector transmission 1.4-1.6-1.6 TS-1.6 T-2.0-2.1 D-2.1 TD

oe: 158478 -- 95631286



00907

jeu biellette BV 1.4-1.6-1.6 TS-1.6 T-2.0-2.1 D-2.1 TD

oe: 7700692252 -- 7700689713



02316

douille arbre de direction 1.4-1.6-1.6 TS-1.6 T-2.0-2.1 D-2.1 TD

oe: 7700778304 -- 7700662571



53016 L: 98 mm

rotule de direction [des deux côtés de l'essieu avant] 1.4-1.6-1.6 TS-1.6 T-2.0-2.1 D-2.1 TD

oe: 7701461141 -- 7701469231



53111 L: 98 mm

rotule de direction [des deux côtés de l'essieu avant] 1.4-1.6-1.6 TS-1.6 T-2.0-2.1 D-2.1 TD

oe: 7701460955



00212

support de biellette BV 1.4-1.6-1.6 TS-1.6 T-2.0-2.1 D-2.1 TD

oe: 7700575465

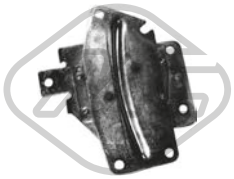

00485

support boîte [du côté boîte de vitesses] 1.6 TS-1.6 T

oe: 7701349504 -- 7700692341

© INDUSTRIAL METALCAUCHO, S.L.U.

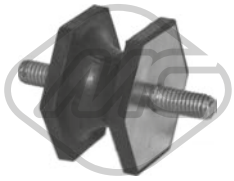

00240
support echappement 1.4-1.6-1.6 TS-1.6 T-2.0-2.1 D-2.1 TD

oe: 7700565762 -- 7700565762



00262 Ø 40 mm Ø 67 mm
bague échappement [arrière] 1.4-1.6-1.6 TS-1.6 T-2.0-2.1 D-2.1 TD

oe: 0852703 -- 0852705



02069
pompe lave-glaces 1.4-1.6-1.6 TS-1.6 T-2.0-2.1 D-2.1 TD

oe: 7704002215

© INDUSTRIAL METALCAUCHO, S.L.U.

CIRCUIT D'EAU

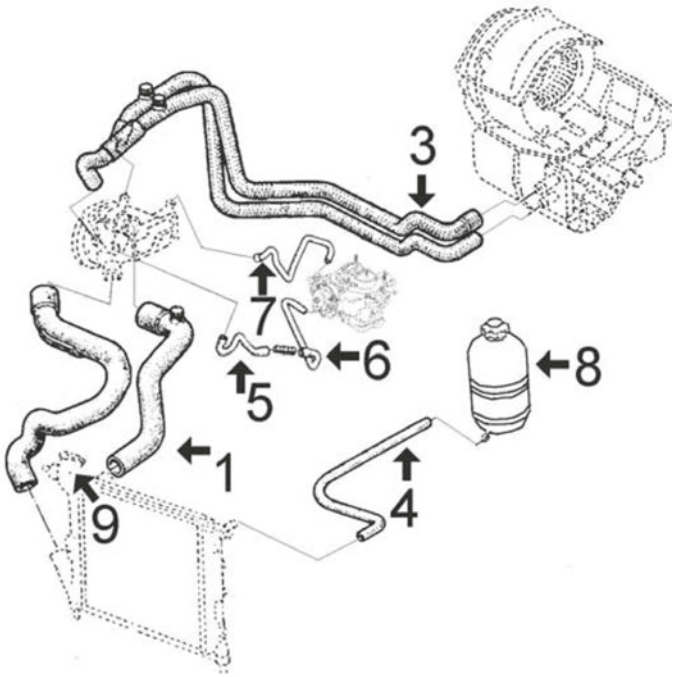

1.4 moteur C1J de 1.397 cc (1988-1989)

1	07516	durit radiateur sup.
3	08422	durit double de chauffage
4	00760	durit vase d'expansion à radiateur Ø 6x11 mm
5	07969	durit de pompe à carburateur, 1er. tronçon
6	07970	durit de pompe à carburateur, 2eme tronçon
7	07671	durit de carburateur à pompe
8	03501	vase d'expansion
	03514	bouchon de vase d'expansion 1,20 bar
	03519	bouchon de vase d'expansion 0,70 bar
9	03692	bouchon radiateur (métallique)

C93M501M511CAP1 RENAULT 19 01/1988 - 08/2003

CIRCUIT D'EAU

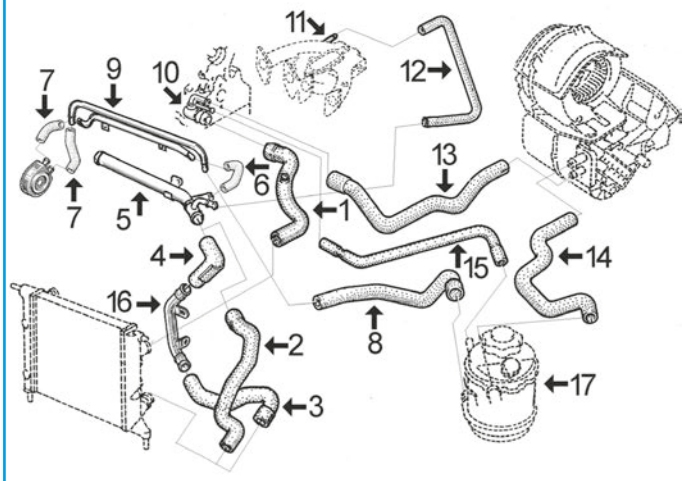

1.4 (energy) moteurs E6J (carburateur) et E7J (injection) depuis '89

1	07831	durit superior radiateur sans air conditionné
	08472	durit superior radiateur avec air conditionné
2	07850	durit radiateur inf. sans air conditionné
3	08106	durit plus bas radiateur 1er. tronçon, avec air conditionné
4	08105	durit plus bas radiateur 2eme tronçon, avec air conditionné
5	03001	durit refroidissement
6	07966	durit
7	07971	jeu de durit échangeur
8	07911	tube métallique liquide refroidissement
9	03003	tube d'eau métallique
10	02404	joint de thermostat
	03116	bride de thermostat
	03173	bride de thermostat
11	03010	durit refroidissement
12	07907	durit collecteur
13	07908	durit de chauffage à buse en thermostat
14	07909	durit de chauffage à vase
15	07905	durit vase d'expansion
16	03112	tube d'eau métallique version avec air conditionné
17	03500	vase d'expansion
	03514	bouchon de vase d'expansion 1,20 bar
	03525	bouchon de vase d'expansion 1,40 bar

C93M501M511CAP2 RENAULT 19 01/1988 - 08/2003

CIRCUIT D'EAU

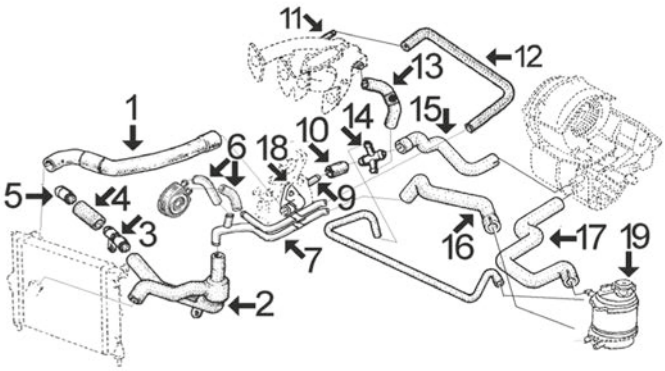

1.7 GTX-TXE moteur F2N de 1.721 cc (carburateur) jusqu'à '91

1	07852	durit radiateur sup.
2	07851	durit radiateur inf. sans air conditionné
3	03030	buse raccord durit plus bas, avec air conditionné
4	08114	durit bloc moteur modèles avec AC
5	03004	bride de thermostat
6	08115	jeu de durit échangeur
7	03009	durit refroidissement
9	03033	manchon cloué
10	08098	durit de buse culasse à raccord 4 voies
11	03010	durit refroidissement
12	08113	durit collecteur
13	08112	durit filtre à air
14	03016	bride de thermostat
15	08108	durit de chauffage à raccord 4 voies
16	08693	durit
17	07909	durit de chauffage à vase
18	02362	joint de thermostat
	03117	bride de thermostat
19	03500	vase d'expansion
	03525	bouchon de vase d'expansion 1,40 bar

C93M501M511CAP3 RENAULT 19 01/1988 - 08/2003

CIRCUIT D'EAU

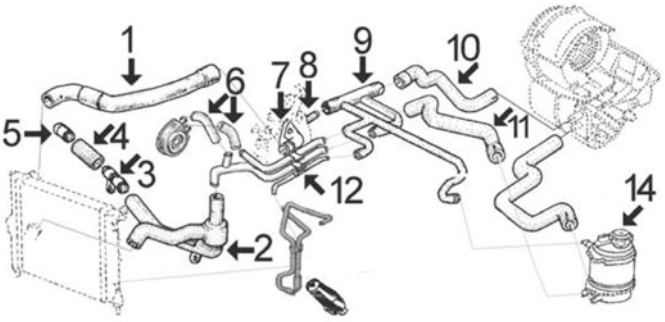

1.8 TXI moteur F3N à injection, depuis '91 (tipos 53B - 53C - 53E - 53F et 53M)

1	08208	durit radiateur sup.
2	07851	durit radiateur inf. sans air conditionné
	08110	durit radiateur inf. avec air conditionné
3	03030	buse raccord durit plus bas, avec air conditionné
4	08114	durit bloc moteur modèles avec AC
5	03004	bride de thermostat
6	08115	jeu de durit échangeur
7	02362	joint de thermostat
	03115	bride de thermostat
8	03033	durit refroidissement
10	08441	durit de chauffage à durit multisortie
11	08454	durit liquide refroidissement
12	03074	durit refroidissement
14	03500	vase d'expansion
	03525	bouchon de vase d'expansion 1,40 bar

C93M501M511CAP4 RENAULT 19 01/1988 - 08/2003

© INDUSTRIAL METALCAUCHO, S.L.U.

CIRCUIT D'EAU

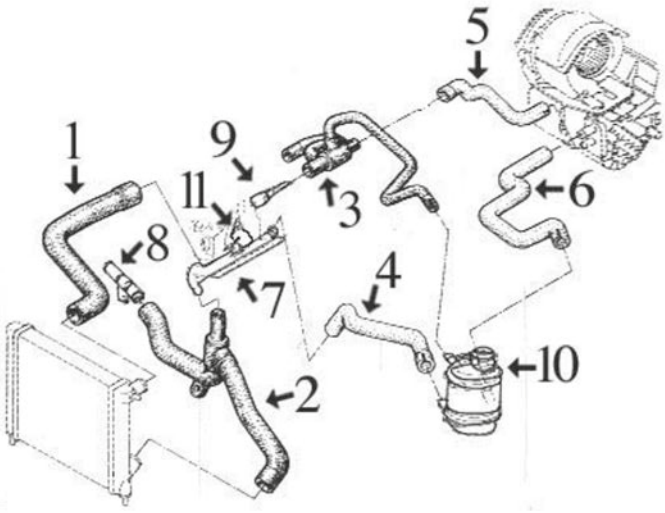

1.8 TXI moteur F3P à injection, tipo 53Y

1	07830	durit superior radiateur avec air conditionné jusqu'à 2/'94
	07852	durit superior radiateur sans air conditionné et avec air conditionné de 2/'94
2	08110	durit plus bas radiateur avec air conditionné 1ier tronçon
	08114	durit plus bas radiateur avec air conditionné, 2eme tronçon
	08667	durit radiateur inf. sans air conditionné
3	08697	durit de culasse à durit de chauffage et vase
4	08693	durit liquide refroidissement
5	08108	durit de chauffage à durit de culasse
6	07909	durit de chauffage à vase
7	03145	durit refroidissement
8	03004	tube métallique version sans AC
	03030	tube d'eau métallique raccord 1ere. et 2eme tronçon durit plus bas, version avec air conditionné
9	03033	durit refroidissement
10	03500	vase d'expansion
	03525	bouchon de vase d'expansion 1,40 bar
11	02362	joint de thermostat
	03117	bride de thermostat

C93M501M511CAP5 RENAULT 19 01/1988 - 08/2003

CIRCUIT D'EAU

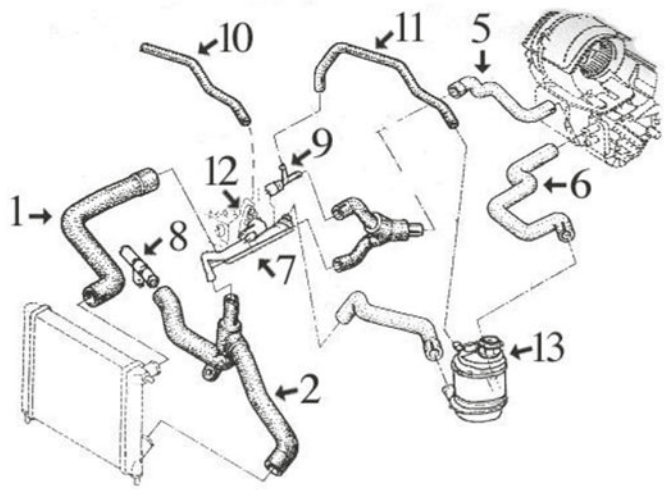

1.8 TXI moteur F3P à injection, tipo 53V (RTi)

1	07830	durit superior radiateur avec air conditionné jusqu'à 2/'94
	07852	durit superior radiateur sans air conditionné et avec air conditionné de 2/'94
2	08110	durit plus bas radiateur avec air conditionné 1ier tronçon
	08114	durit plus bas radiateur avec air conditionné, 2eme tronçon
	08667	durit radiateur inf. sans air conditionné
6	07909	durit de chauffage à vase
7	03145	durit refroidissement
8	03004	tube métallique version sans AC
	03030	tube d'eau métallique raccord 1ere. et 2eme tronçon durit plus bas, version avec air conditionné
9	03029	durit refroidissement
10	08705	durit collecteur
11	08688	durit vase d'expansion
12	02362	joint de thermostat
	03117	bride de thermostat
13	03500	vase d'expansion
	03525	bouchon de vase d'expansion 1,40 bar

C93M501M511CAP6 RENAULT 19 01/1988 - 08/2003

CIRCUIT D'EAU

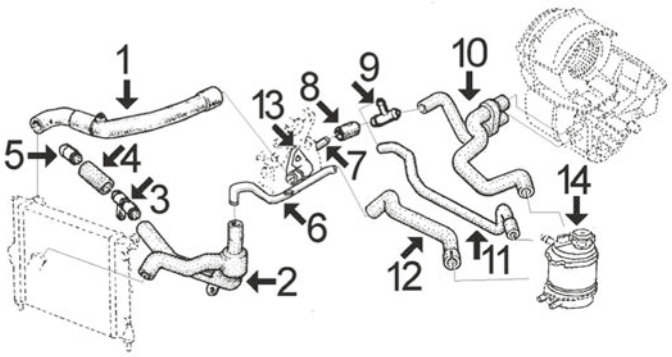

diesel jusqu'à '92

1	07830	durit superior radiateur
2	08111	durit radiateur inf.
3	03030	buse raccord durit plus bas, avec air conditionné
4	08114	durit à buse accès de l'eau, avec air conditionné
5	03004	bride de thermostat
6	03062	durit refroidissement
7	03033	manchon cloué
8	08098	durit de buse culasse à raccord 3 voies
9	03046	raccord 3 voies
10	08121	durit double de chauffage à vase et raccord 3 voies
11	08118	durit vase d'expansion
12	08117	durit
13	02362	joint de thermostat
	03117	bride de thermostat
14	03500	vase d'expansion
	03525	bouchon de vase d'expansion 1,40 bar

C93M501M511CAP7 RENAULT 19 01/1988 - 08/2003

CIRCUIT D'EAU

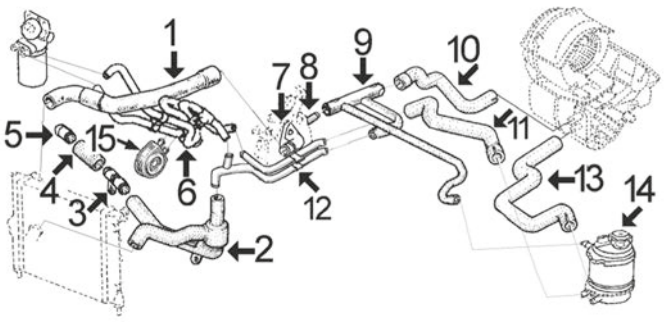

diesel depuis '92

1	07830	durit radiateur sup.
2	08111	durit radiateur inf.
3	03030	buse raccord durit plus bas, avec air conditionné
4	08114	durit à buse accès de l'eau, avec air conditionné
5	03004	bride de thermostat
6	08370	durit multisortie de tube métallique a échangeur et a filtre de gasoil
7	03117	bride de thermostat
8	03033	tube liquide refroidissement
9	08432	durit vase d'expansion
10	08108	durit de chauffage a raccord durit de culasse
11	08117	durit liquide refroidissement
12	03110	durit refroidissement
13	07909	durit de chauffage à vase
14	03500	vase d'expansion
	03525	bouchon de vase d'expansion 1,40 bar
15	05943	échangeur d'huile

C93M501M511CAP8 RENAULT 19 01/1988 - 08/2003

© INDUSTRIAL METALCAUCHO, S.L.U.

CIRCUIT D'EAU

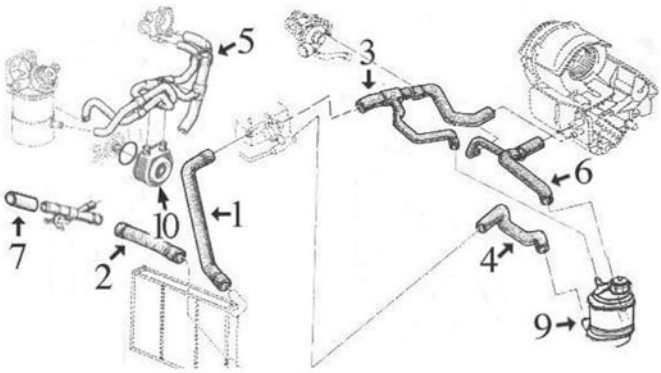

TURBODIESEL (53K, 53T y 53Z)

1	08703	durit radiateur sup.
2	08696	durit radiateur inf.
3	08701	durit de thermostat à chauffage et vase
4	08700	durit de thermostat à vase
5	08707	durit double de thermostat à échangeur et filtre gasoil, version sans air conditionné
6	08702	durit 3 voies de chauffage à vase
7	08114	durit bloc moteur
9	03500	vase d'expansion
	03525	bouchon de vase d'expansion 1,40 bar
10	05943	échangeur d'huile

C93M501M511CAP9 RENAULT 19 01/1988 - 08/2003



00760 Ø 6 mm Ø 11 mm
rouleau durit eau 15 m 19 II 1.4

oe:



02325 Ø 16 mm Ø 22 mm
bouchon caoutchouc 19 I

oe:



02362 Ø 47 mm Ø 55 mm
joint thermostat 1.7-1.8-1.8 16V-1.9 D

oe: 7700718380



02404 Ø 44 mm Ø 52 mm
joint thermostat 1.4

oe: 7700741923



03001
tube d'eau métallique 1.4

oe: 7700859397



03003
tube d'eau métallique 19 I 1.4

oe: 7700744963 -- 7700271213



03004
manchon 1.7-1.8-1.8 16V-1.9 dT-1.9 D-1.9 TD

oe: 7700860014



03009
tube d'eau métallique 19 I 1.7

oe: 7700860374

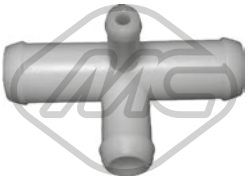

03016
bride liquide refroidissement 19 I 1.7

oe: 7705030158



03028
tube d'eau métallique 19 I 1.4

oe: 7700855742 -- 7700850116



03029
manchon 1.8

oe: 7700860882



03030
tube [inférieur] 19 I 1.7-1.8 16V-1.9 D

oe: 7700860405



03033 Ø 21 mm
manchon 1.7-1.8-1.8 16V-1.9 dT-1.9 D-1.9 TD

oe: 7700861225 -- 7705030135



03037
thermostat d'eau 82 °C 1.9 D

oe: 7701348372

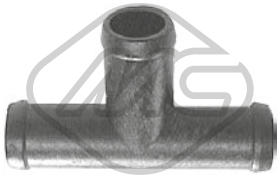

03046 L: 20 mm
bride liquide refroidissement 1.9 D

oe: 7705030028



03062
tube d'eau métallique 19 I 1.9 D-1.9 TD

oe: 7700742244

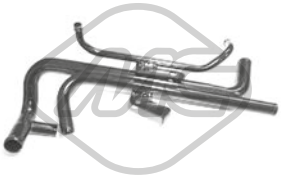

03074
tube d'eau métallique 19 I 1.8 16V

oe: 7700272259

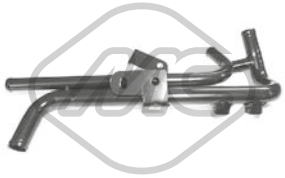

03110
tube d'eau métallique 19 II 1.9 D-1.9 dT

oe: 7700860376



03112
tube d'eau métallique 19 I 1.4

oe: 7700796067



03115
couvercle thermostat 1.8 16V-1.8

oe: 7700726976



03116
couvercle thermostat 1.4

oe: 7700738110

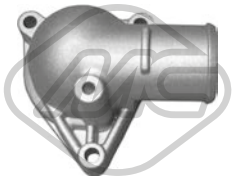

03117
couvercle thermostat 1.7-1.8-1.9 D

oe: 7700851979



03145
tube d'eau métallique 19 II 1.8

oe: 7700860446



03173
bride liquide refroidissement 19 I 1.4

oe: 7700272358



03500
vase d'expansion 19 II 1.4-1.7-1.8-1.8 16V-1.9 dT-1.9 D

oe: 7701203218 -- 7700810997



03501
vase d'expansion 1.4-1.8 16V-1.8-1.9 dT-1.9 D-1.9 TD

oe: 1307.93

© INDUSTRIAL METALCAUCHO, S.L.U.



03514 Pression [bar]: 1.20
bouchon vase d'expansion 19 I 1.4-1.9 D

oe: 7700805031



03519 Pression [bar]: 0,7
bouchon vase d'expansion 1.4

oe: 7700759789



03524 Pression [bar]: 1.00
bouchon vase d'expansion 19 I 1.4-1.7-1.8 16V

oe: 7700759789



03525 Pression [bar]: 1,4
bouchon vase d'expansion 1.7-1.8-1.8 16V

oe: 7700805032



03692
bouchon de radiateur 19 I 1.4

oe: 7701018380



07516
durit de radiateur [supérieur] 1.4

oe: 7700790239 -- 7700760872



07830
durit de radiateur [supérieur] 1.9 D

oe: 7700793247



07831
durit de radiateur [supérieur] 1.4

oe: 7700790231



07850
durit de radiateur [inférieur] 1.4

oe: 7700793617

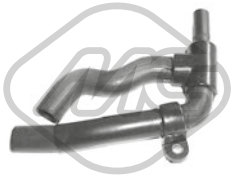

07851
durit de radiateur [inférieur] 1.7-1.8-1.9 dT-1.9 D-1.9 TD

oe: 7700796216 -- 7700795305



07852
durit de radiateur [supérieur] 1.7

oe: 7700806237



07905
durit de radiateur 1.4

oe: 7700791142



07907
durit de radiateur 1.4

oe: 7700746995 -- 7700741327



07911
durit de radiateur 1.4-1.7-1.8 16V-1.9 D

oe: 7700792372



07957
durit de radiateur 1.7-1.9 D

oe: 7700731246



07966
durit 1.2-1.4

oe: 7705026798 -- 7700745411

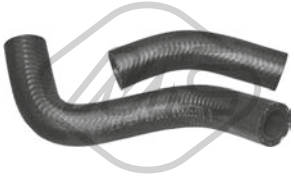

07971
jeu de durit échangeur [Sortie] 19 I 1.4

oe: 7700744963 -- 7700271213

© INDUSTRIAL METALCAUCHO, S.L.U.



08098
durit 1.7-1.9 D

oe: 7700742500



08105
durit de radiateur [inférieur] 1.4-1.7-1.8 16V-1.9 D

oe: 7700796066



08106
durit de radiateur [inférieur] 1.4-1.7-1.8 16V-1.9 D

oe: 7700793248



08110
durit de radiateur [inférieur] 1.7-1.8-1.9 dT-1.9 D

oe: 7700795303 -- 7700271097

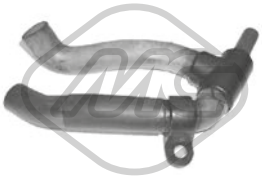

08111
durit de radiateur [inférieur] 1.9 D-1.9 dT

oe: 7700794159



08112
durit 1.7

oe: 7705126211 -- 7700851307



08113
durit de radiateur 1.7

oe: 7700743470



08114
durit de radiateur [inférieur] 1.7-1.8-1.8 16V-1.9 dT-1.9 D-1.9 TD

oe: 7705226020



08115
jeu de durit chauffage 1.7

oe: 94483966 -- 1336503



08117
durit de radiateur 1.7-1.9 D

oe: 7700794947



08118
durit de radiateur 1.9 D-1.9 dT-1.9 TD

oe: 7700807287



08208
durit de radiateur [supérieur] 1.4-1.7-1.8-1.8 16V-1.9 D

oe: 7700271052

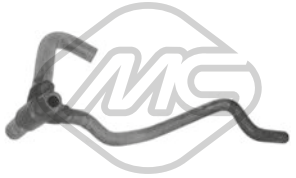

08432
durit de radiateur 1.9 D

oe: 7700816064



08441
durit de radiateur 19 II 1.8

oe: 7700271120



08454
durit de radiateur 19 I 1.7

oe: 7700796051 -- 7700271054



08472
durit de radiateur [supérieur] 1.4

oe: 7700793249



08667
durit de radiateur [inférieur] 1.8 16V-1.8

oe: 7700816815



08687
durit de radiateur 19 II 1.8

oe: 7700271269

© INDUSTRIAL METALCAUCHO, S.L.U.



08688
durit de radiateur 19 II 1.8

oe: 7700819833 -- 6006000699



08693
durit de radiateur 1.7

oe: 7700787605



08696
durit de radiateur [inférieur] 1.9 TD-1.9 dT

oe: 7700813305



08697
durit de radiateur 19 II 1.8

oe: 7700816814



08700
durit de radiateur 1.9 TD-1.9 dT

oe: 7700832754



08703
durit de radiateur [supérieur] 1.9 TD-1.9 dT

oe: 7700813339 -- 7700832757



08705
durit de radiateur 19 II 1.8

oe: 7700856731



30275
thermostat 91 °C 1.4

oe: 7700858802



30303
thermostat 89 °C 1.4

oe: 7701348068 -- 7700730540



30304
thermostat 86 °C 1.4

oe: 8933000140 -- 7701349314



30305
thermostat 83 °C 1.4

oe: 7701348376 -- 7700575874



07908
durit chauffage 1.4

oe: 7700790237



07909
durit chauffage 1.4-1.7

oe: 7700787607



08108
durit chauffage 1.7

oe: 7700787604



08121
durit chauffage 19 I 1.9 D

oe: 7700805523



08271
durit chauffage 19 II 1.8

oe: 7700271112



08370
durit chauffage 1.9 D

oe: 7700864972



08422
durit chauffage 1.4-1.7-1.8 16V-1.9 TD

oe: 7700787608



08701
durit chauffage 1.9 TD-1.9 dT

oe: 7700832759 -- 7700832756



08702
durit chauffage 1.9 TD-1.9 dT

oe: 7700832758



08707
durit 1.9 TD-1.9 dT

oe: 7700865962



02890 Ø 85 mm Ø 103 mm
joint conique échappement 1.8 16V

oe: 6001021335



04154 Ø 58 mm Ø 72 mm
joint conique échappement 1.4-1.7-1.9 D-1.9 dT-1.9 TD

oe: 7700840086 -- 7700799633



05501
carter d'huile 1.7-1.8-1.8 16V-1.9 dT-1.9 D

oe: 7701648829 -- 7700857504



00667 Filetage: 16x150
bouchon carter d'huile 1.4-1.7-1.8-1.8 16V-1.9 dT-1.9 D-1.9 TD

oe: 7703075348 -- 7703075210



00670 Filetage: 16x150
bouchon carter d'huile 19 I

oe: 7703075152 -- 7903075033

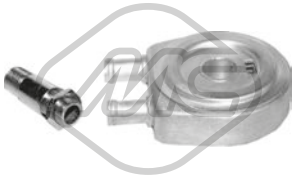

05943
radiateur d'huile 1.9 D-1.9 dT-1.9 TD

oe: 7700853915 -- 7700114036



03714
décanteur d'huile 19 II 1.9 D

oe: 7703065274 -- 7700874589



03717
décanteur d'huile 19 I

oe: 7703065274 -- 8200083403



08665
durit recyclage 1.9 D

oe:



08666
durit recyclage 19 I 1.9 D

oe: 7700862370

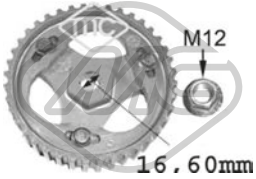

05623
pignon pompe d'injection 1.9 D-1.9 dT-1.9 TD

oe: 7700743389 -- 7700743388

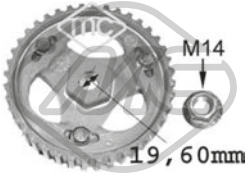

05644
pignon pompe d'injection 19 I 1.9 D

oe:

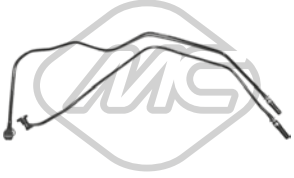

92005
tuyauterie injection 19 I 1.4

oe: 7700273714



04709 Ø 17 - 30 mm
support filtre à air 19 I 1.4-1.7-1.8 16V-1.9 D

oe: 7700744145



07671
durit de radiateur 1.4

oe: 7700726561

© INDUSTRIAL METALCAUCHO, S.L.U.



07969
durit carburateur 1.4

oe: 7700739814



07970
durit carburateur 1.4

oe: 7700739813

SUSPENSION AVANT & SUPPORTS DE MOTEUR



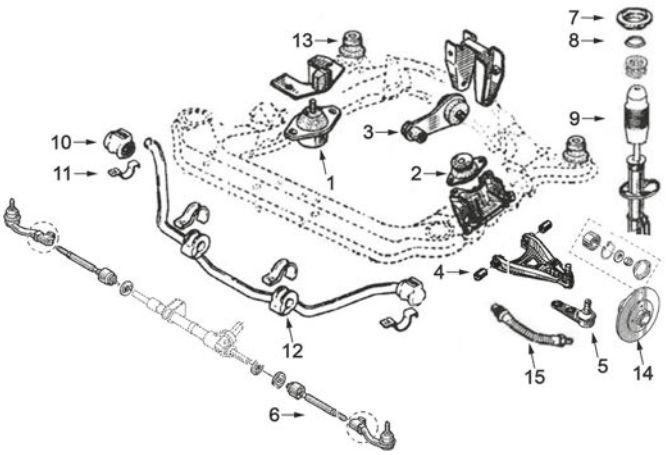

tous modèles :

1	00705	support moteur à droite 1.4-1.7-1.8 et 16v
	00963	support moteur à droite D-TD
2	00706	support moteur G 1.4-1.7-1.8 et 16v
	00973	support moteur G D-TD
3	00707	support moteur arrière 1.4-1.7-1.8 et 16v
	00972	support moteur arrière Diesel et TurboDiesel '95
	04026	support moteur arrière TurboDiesel jusqu'à '95
4	00984	silentbloc bras devant
5	53002	rotule de suspension Ø10/16mm
6	53044	axe de bielle G et D
7	04151	support amortisseur AV
	05394	kit support amortisseur devant complète avec roulement
8	04178	roulement support amortisseur
9	04173	cache poussière amortisseur AV
10	00867	palier de barre stabilisatrice
11	00827	collier de barre stabilisatrice
12	00868	palier de barre stabilisatrice Ø 23 mm
	02687	palier de barre stabilisatrice Ø 22 mm
13	04316	silentbloc support sous-chassis
14	90020	Moyeu AV
15	96075	flexible de frein AV (290 mm)

C93M501M511SOPDP1 RENAULT 19 01/1988 - 08/2003

SUSPENSION ARRIERE

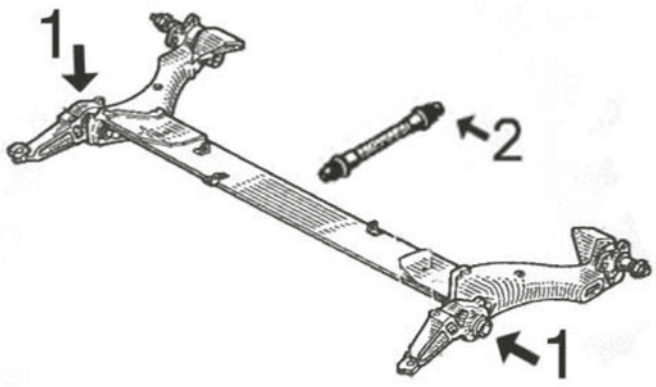

1	02870	silentbloc intérieur articulation pont arrière
	02904	silentbloc exterior articulation pont arrière
2	96112	flexible frein AR (180 mm)
	96155	flexible frein AR (285mm)
	96161	flexible frein AR (270 mm)

C93M501M511SOPTP1 RENAULT 19 01/1988 - 08/2003

ARTICULATION PALONIER DE BOITE

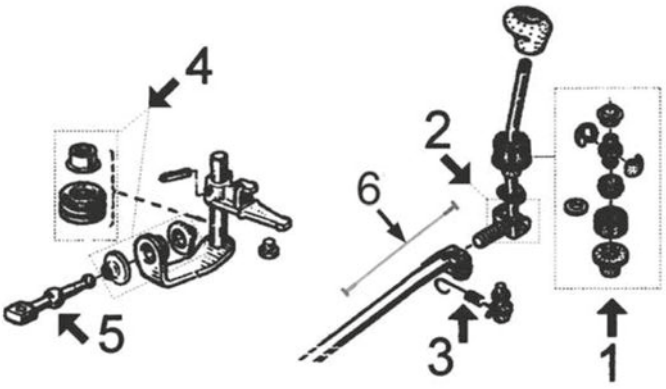

1	00516	jeu douilles et rotule
2	02797	jeut douilles axe plus bas levier de vitesse
3	02372	ressort retour biellette BV
4	00908	jeu douilles sélecteur
5	02883	biellette de BV
6	05758	cable marche arrière

C93M501M511APCP1 RENAULT 19 01/1988 - 08/2003

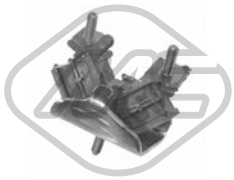

00705
support moteur [avant] 1.4-1.7-1.8-1.8 16V

oe: 7700796085 -- 7700785949



00706
support moteur [avant gauche] 1.4-1.7-1.8-1.8 16V

oe: 7700801543 -- 7700794601



00707
support moteur [arrière] 1.2-1.4-1.7-1.8-1.8 16V

oe: 7700805733 -- 7700804163



00963
support moteur [avant] 1.9 D-1.9 dT-1.9 TD

oe: 7700802927 -- 7700788383

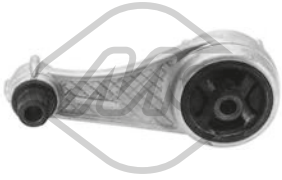

00972 L: 165 mm
support moteur [arrière] 1.9 D-1.9 dT

oe: 7700841151 -- 7700424321

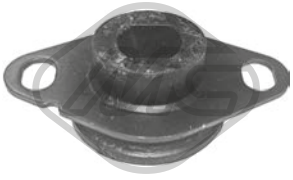

00973
support moteur [arrière gauche] 1.9 D-1.9 dT-1.9 TD

oe: 8200089697 -- 7700788318

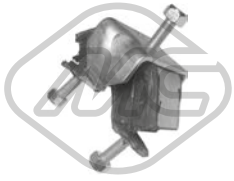

02953
support moteur [droite] 19 I 1.4-1.7

oe: 7700795687



04026
support moteur [arrière] 1.9 D-1.9 dT-1.9 TD

oe: 7700808815 -- 7700411638



04155
support moteur [avant gauche] 1.4-1.7-1.8-1.8 16V

oe: 7700801543 -- 7700795688

© INDUSTRIAL METALCAUCHO, S.L.U.



00827
demi-bague barre stab 19 I 1.4-1.7-1.8 16V-1.9 D

oe: 7700784169 -- 7700680098



00867 Ø 22 mm
palier barre stabilisatrice [essieu avant] 1.4-1.7-1.8-1.8 16V-1.9 dT-1.9 D-1.9 TD

oe: 7700784170



00868 Ø 23 mm
palier barre stabilisatrice [essieu avant] 1.4-1.7-1.8-1.8 16V-1.9 dT-1.9 D-1.9 TD

oe: 7700785788



00984 Ø 12 mm
silentbloc triangle [essieu avant] 1.4-1.7-1.8-1.8 16V-1.9 dT-1.9 D-1.9 TD

oe: 7700789478 -- 8200651163

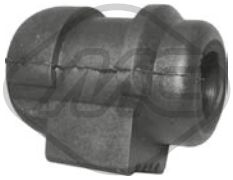

02483 Ø 23 mm
palier barre stabilisatrice [essieu avant] 1.4-1.7-1.8-1.8 16V-1.9 dT-1.9 D-1.9 TD

oe: 7700314855



02687 Ø 22 mm
palier barre stabilisatrice [essieu avant] 1.8 16V

oe: 7700798053 -- 7700799404



02832 Ø 12 mm Ø 45 mm
silentbloc triangle [essieu avant inférieur] 1.8 16V

oe: 7700789477



02870 Ø 43 mm Ø 77 mm L: 28 mm
silentbloc [essieu arrière] 1.4-1.7-1.8 16V-1.8-1.9 D-1.9 dT

oe: 7700224699



02904 Ø 43 mm Ø 77 mm
silentbloc pont [essieu arrière] 1.4-1.7-1.8 16V-1.9 dT-1.9 D-1.9 TD

oe: 7700776733



04316 Ø 12,1 mm Ø 28,9 mm L: 29 mm
silentbloc sous-chassis [essieu avant] 1.4-1.7-1.8-1.8 16V-1.9 dT-1.9 D-1.9 TD

oe: 7700779772

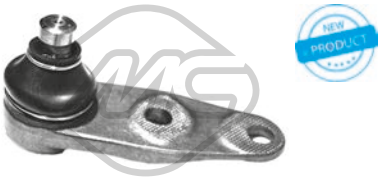

53002 Ø 16 mm
rotule de suspension [essieu avant] 1.4-1.7-1.8-1.8 16V-1.9 dT-1.9 D-1.9 TD

oe: 7701472038 -- 7701468883



04151
support amortisseur [essieu avant] 1.4-1.7-1.8-1.9 dT-1.9 D-1.9 TD

oe: 7700835254



04173
soufflet amortisseur [essieu avant] 1.4-1.7-1.8-1.8 16V-1.9 dT-1.9 D-1.9 TD

oe: 7700776743



04178 Ø 62,5 mm Ø 100 mm
roulement support amortisseur [essieu avant] 1.4-1.7-1.8-1.8 16V-1.9 dT-1.9 D-1.9 TD

oe: 7700760571 -- 7700803635



04194
support amortisseur [essieu avant] 19 II 1.8

oe: 7700734718



05394
kit support amortisseur [essieu avant] 1.4-1.7-1.8-1.8 16V-1.9 D-1.9 TD-1.9 dT

oe: 7700835254

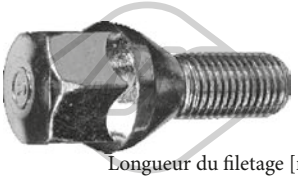

Longueur du filetage [mm]: 25
05437 Filetage [mm]:: M12x150
ecrou de roue [avant et arrière] 1.4-1.7-1.8-1.8 16V-1.9 dT-1.9 D-1.9 TD

oe: 8200719981 -- 7700437514



Longueur du filetage [mm]: 26
05438 Filetage [mm]:: M12x150
ecrou de roue [avant et arrière] 19 I

oe: 402222121R -- 8200473313

© INDUSTRIAL METALCAUCHO, S.L.U.



Ø 121 mm
Nombre de dents: 21

90015 H: 74 mm

moyeu de roue [essieu avant] 1.4

oe: 7700704704 -- 7700719140

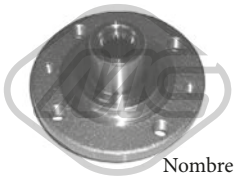

Ø 121 mm
Nombre de dents: 21

90020 H: 75.5 mm

moyeu de roue [essieu avant] 1.2-1.4-1.7-1.8-1.8 16V-1.9 dT-1.9 D-1.9 TD

oe: 7700768318 -- 8200208332

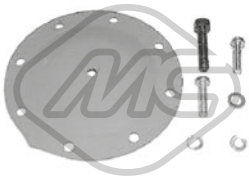

00832

diaphragme, pompe à vide 19 I

oe: A0015860743 -- 0015860743



74001 Ø 25 mm Ø 52 mm

kit de roulements de roue 1.4-1.7-1.8-1.8 16V-1.9 dT-1.9 D-1.9 TD

oe: 7701205812 -- 7703090433



74005 Ø 72 mm

kit de roulements de roue [essieu arrière] 1.4-1.7-1.8-1.8 16V-1.9 dT-1.9 D-1.9 TD

oe: 7701205779 -- 7700822985

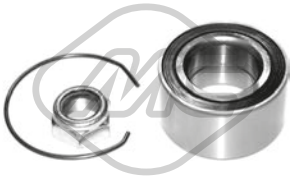

74010 Ø 35 mm Ø 65 mm

kit de roulements de roue [essieu avant] 1.4

oe: 7703090404 -- 7703090283



74026 Ø 52 mm

kit de roulements de roue [essieu arrière] 1.4-1.7-1.8-1.8 16V-1.9 D-1.9 TD-1.9 dT

oe: 7703090253 -- 7703090313



74128 Ø 25 mm Ø 52 mm

kit de roulements de roue [essieu arrière] 1.4-1.7-1.8-1.8 16V-1.9 dT-1.9 D-1.9 TD

oe: 7701205812 -- 7703090433



96075 L: 290 mm

flexible de frein [essieu avant] 1.4-1.7-1.8-1.8 16V-1.9 dT-1.9 D-1.9 TD

oe: 7704003958



96112 L: 180 mm

flexible de frein [essieu arrière] 1.2-1.4-1.7-1.8-1.8 16V-1.9 dT-1.9 D-1.9 TD

oe: 7704002443



96155 L: 255 mm

flexible de frein [des deux côtés du pont arrière] 19 I 1.4-1.7-1.8 16V-1.9 D

oe: 7700804814 -- 7700834863



96161 L: 270 mm

flexible de frein [essieu arrière gauche] 1.2-1.4-1.7-1.9 D

oe: 8671016868 -- 7704003549



96201 L: 260 mm

flexible de frein [essieu arrière] 1.4-1.7-1.9 D

oe: 480698



Ø 30 - 85 mm

00339

soufflet transmission [essieu avant gauche] 1.4-1.7-1.8-1.8 16V-1.9 dT-1.9 D-1.9 TD

oe: 7700871011



Ø 20 - 80 mm

01128 kit

kit soufflet transmission [du côté boîte de vitesses essieu avant droit] 19 I

oe: 7701469389



Ø 33 - 70 mm

01431 kit

kit soufflet transmission [côté roue] 1.4-1.7-1.9 dT

oe: 7700466120



Ø 23 - 85 mm

01432 kit **00432**

kit soufflet transmission [côté roue des deux côtés de l'essieu avant] 1.4-1.7-1.8-1.8 16V-1.9 D

oe: 7701467125 -- 7701034800



Ø 27 - 85 mm

01517 kit **00517**

kit soufflet transmission [côté roue des deux côtés de l'essieu avant] 1.7-1.8-1.9 dT-1.9 D-1.9 TD

oe: 7701035380

© INDUSTRIAL METALCAUCHO, S.L.U.



Ø 24 - 75 mm

01523 kit **00523**

kit soufflet transmission [du côté boîte de vitesses des deux côtés de l'essieu avant] 1.4-1.7-1.8-1.8 16V-1.9 dT-1.9 D-1.9 TD

oe: 7701466172 -- 7701464758



Ø 25.8 - 85 mm

01537 kit

kit soufflet transmission [du côté boîte de vitesses] 1.4-1.7-1.8-1.8 16V-1.9 dT-1.9 D-1.9 TD

oe: 7701470567 -- 7701468576



Ø 32 - 82 mm

01555 kit **00555**

kit soufflet transmission [côté roue des deux côtés de l'essieu avant] 1.4-1.7-1.8-1.8 16V-1.9 dT-1.9 D-1.9 TD

oe: 7701466122 -- 7701465489



Ø 21 - 62 mm

01626 kit **00626**

kit soufflet transmission [du côté boîte de vitesses des deux côtés de l'essieu avant] 1.2-1.4-1.7-1.8-1.9 D-1.9 dT

oe: 7701450617



Ø 23 - 88 mm

01696E kit

kit soufflet transmission [côté roue essieu avant droit] 1.4-1.7-1.8-1.8 16V-1.9 dT-1.9 D

oe: 7701464551

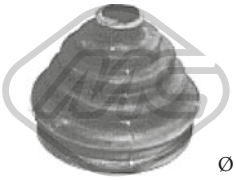

Ø 22 - 83 mm

01732 kit **00732**

kit soufflet transmission [côté roue des deux côtés de l'essieu avant] 1.7-1.8-1.9 dT-1.9 D-1.9 TD

oe: 7701033432



Ø 22 - 83 mm

01732E kit

kit soufflet transmission [du côté boîte de vitesses des deux côtés du pont arrière des deux côtés de l'essieu avant] 1.7-1.8-1.8 16V

oe: 7701033432



Ø 25.72 - 85 mm

01763 kit

kit soufflet transmission [du côté boîte de vitesses essieu avant gauche] 1.4-1.7-1.8-1.8 16V-1.9 dT-1.9 D-1.9 TD

oe: 7701464141 -- 7701464129

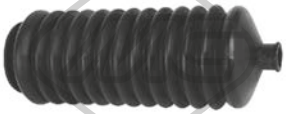

Ø 11 - 31 mm

01350 kit **00350**

kit soufflet crémaillère direction 1.2-1.4-1.7-1.8-1.8 16V-1.9 dT-1.9 D-1.9 TD

oe: 7701469497 -- 7700819415

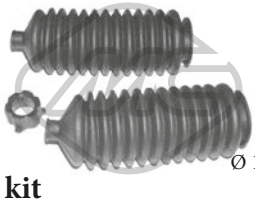

Ø 11 - 31 mm

01350C kit

kit soufflet crémaillère direction 1.4-1.7-1.8-1.8 16V-1.9 dT-1.9 D-1.9 TD

oe: 7704000926 -- 7700781097

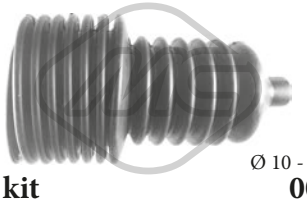

Ø 10 - 40 mm

01561 kit **00561**

kit soufflet crémaillère direction 1.2-1.4-1.7-1.8-1.8 16V-1.9 dT-1.9 D-1.9 TD

oe: 7700781095 -- 7700706007



Ø 10 - 40 mm

01561C kit

kit soufflet crémaillère direction 1.4-1.7-1.8-1.8 16V-1.9 dT-1.9 D-1.9 TD

oe: 7700781095 -- 7700706007



02849 Ø 132 mm - 6 gorges

poulie vilebrequin avec amortisseur de vibrations 1.9 D-1.9 dT-1.9 TD

oe: 8200386445 -- 8200545437



04664 Ø 132 mm - 6 gorges

poulie vilebrequin avec amortisseur de vibrations 1.9 D-1.9 dT-1.9 TD

oe: 7700856673



12849 Ø 132 mm - 6 gorges

kit poulie vilebrequin avec amortisseur de vibrations 1.9 D-1.9 dT-1.9 TD

oe: 8200386445 -- 8200545437



05627

roue dentée arbre à came 19 I 1.4

oe: 7700739336 -- 7700874761



00444

douille, arbre de direction 1.4-1.7-1.8-1.8 16V-1.9 dT-1.9 D-1.9 TD

oe: 7700794702 -- 7704000926



00516

jeu biellette BV 1.2-1.4-1.7-1.8-1.8 16V-1.9 dT-1.9 D-1.9 TD

oe: 7701464111

© INDUSTRIAL METALCAUCHO, S.L.U.



02316
douille arbre de direction 1.4-1.7-1.8-1.8 16V-1.9 D-1.9 dT

oe: 7700778304 -- 7700662571



53044 L: 256 mm
axe de bielle [des deux côtés de l'essieu avant] 1.4-1.7-1.8-1.8 16V-1.9 dT-1.9 D-1.9 TD

oe: 7702145337 -- 7704002249



00908
jeu biellette BV 1.4-1.7-1.8-1.8 16V-1.9 dT-1.9 D-1.9 TD

oe: 7703087163 -- 7700703000

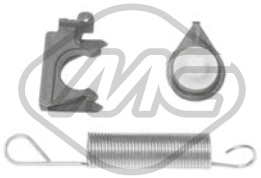

02372
ressort retour biellette BV 1.4-1.7-1.8-1.8 16V-1.9 dT-1.9 D-1.9 TD

oe: 7701468199



02797
kit levier de vitesse [inférieur] 1.2-1.4-1.7-1.8-1.8 16V-1.9 dT-1.9 D-1.9 TD

oe:

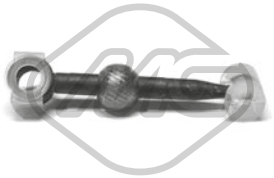

02883
biellette de BV [avant] 1.4-1.7-1.8-1.8 16V-1.9 dT-1.9 D-1.9 TD

oe: 7700743133 -- 7700875584

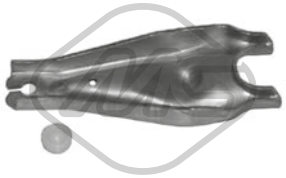

04297
fourchette embrayage [avant] 1.4-1.7-1.8-1.8 16V-1.9 dT-1.9 D-1.9 TD

oe: 7700660488 -- 7700715851



05439 Ø 47 mm
douille de guidage embrayage 1.4-1.7-1.8 16V-1.8-1.9 D-1.9 dT

oe: 7701035378 -- 7700864959



05440 Ø 40 mm
roulement support BV 1.4-1.7-1.8-1.8 16V-1.9 D-1.9 TD-1.9 dT

oe: 8200039656



00417
revêtement de pédale 1.2-1.4-1.7-1.8-1.8 16V-1.9 dT-1.9 D-1.9 TD

oe: 7700680836

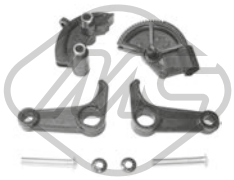

00498
kit embrayage 1.2-1.4-1.7-1.8-1.8 16V-1.9 dT-1.9 D-1.9 TD

oe: 7700679621

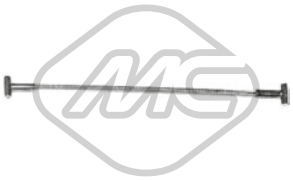

05758
interrupteur marche arrière 1.4-1.7-1.8-1.8 16V-1.9 dT-1.9 D-1.9 TD

oe:



80014 L: 1010/603 mm
cable commande d'embrayage 1.4-1.7-1.8-1.8 16V-1.9 dT-1.9 D-1.9 TD

oe: 7700834725 -- 7700811013



00748 Ø 66 mm
bride métallique échappement 19 I

oe: 7701459194



00749 Ø 69 mm
collier de serrage échappement 19 I

oe: 171335



00753
support echappement 1.4-1.7-1.8-1.8 16V-1.9 dT-1.9 D-1.9 TD

oe: 7700785798



02381 Ø 52 mm Ø 67 mm
joint conique échappement 19 I 1.9 D

oe: 8200228590 -- 7700840085



02382 Ø 73 mm Ø 90 mm
joint conique échappement 19 I 1.7

oe: 7700766353

© INDUSTRIAL METALCAUCHO, S.L.U.



02431 Ø 50 mm Ø 67 mm
joint conique échappement 1.4-1.7-1.9 D

oe: 854947 -- 854947



03010 Ø 16 mm
manchon 19 I 1.4

oe: 7705030338



04166 Ø 52 mm Ø 66 mm
joint conique échappement 1.4-1.7-1.8-1.9 D-1.9 dT

oe: 8200228590 -- 7700840085



02069
pompe lave-glaces 1.4-1.7-1.8-1.8 16V-1.9 dT-1.9 D-1.9 TD

oe: 7704002215

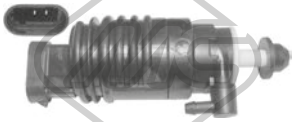

02070
pompe lave-glaces 1.2-1.4-1.7-1.8-1.8 16V-1.9 dT-1.9 D-1.9 TD

oe: 7700802336

84920
cable de starter 1.2-1.4-1.7-1.8-1.8 16V-1.9 dT-1.9 D-1.9 TD

oe: 7702253073

© INDUSTRIAL METALCAUCHO, S.L.U.



07587
durit de radiateur [supérieur] 2.1 D-2.1 TD

oe: 7704001409



00667 Filetage: 16x150
bouchon carter d'huile 1.6-2.0-2.1 D-2.1 TD-2.2

oe: 7703075348 -- 7703075210



00166 Ø 17 mm L: 33,5 mm
palier barre stabilisatrice [essieu avant] 1.6-2.0-2.1 D-2.1 TD-2.2

oe: 7700630430



00461 Ø 14 mm Ø 36 mm
silentbloc triangle [des deux côtés de l'essieu avant] 1.6-2.0-2.1 D-2.1 TD-2.2

oe: 7704001281



00495 Ø 17 mm L: 150 mm
biellette barre stabilisatrice [essieu avant] 1.6-2.0-2.1 D-2.1 TD-2.2

oe: 7700710718

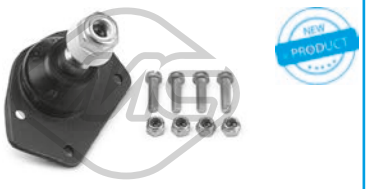

53066
rotule de suspension [essieu avant] 1.6-2.0-2.1 D-2.1 TD-2.2

oe: 7701460886 -- 7701455905



Ø 132.5 mm

90527 H: 75,5 mm
moyeu de roue [essieu arrière] 2.0-2.1 D

oe: 7701204667

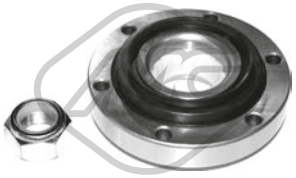

74065 Ø 108 mm
kit de roulements de roue [essieu arrière] 1.6-2.0-2.1 D-2.1 TD

oe: 7703090458 -- 7701462020



Ø 20 - 78 mm

01273 kit **00273**
kit soufflet transmission [côté roue des deux côtés de l'essieu avant] 1.6-2.0-2.1 D-2.1 TD-2.2

oe: 7701457539



Ø 20 - 78 mm

01273E kit
kit soufflet transmission [côté roue des deux côtés de l'essieu avant] 1.6-2.0-2.1 D-2.1 TD-2.2

oe: 7701457539



Ø 24 - 75 mm

01523 kit **00523**
kit soufflet transmission [du côté boîte de vitesses des deux côtés de l'essieu avant] 2.0-2.1 TD-2.2

oe: 7701466172 -- 7701464758

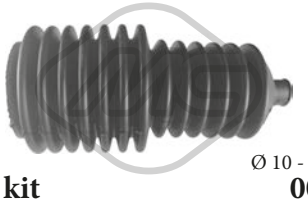

Ø 10 - 40 mm

01265 kit **00265**
kit soufflet crémaillère direction 1.6-2.0-2.1 D-2.1 TD-2.2

oe: 7700653459



Ø 10 - 33 mm

01266 kit **00266**
kit soufflet crémaillère direction [droite] 1.6-2.0-2.1 D-2.1 TD-2.2

oe: 7700680852



00152 Ø 9 mm
croisillon colonne de direction 1.6-2.0-2.1 D-2.1 TD-2.2

oe: 7701348067 -- 7700545821



00210
flector transmission [essieu avant] 1.6-2.0-2.1 D-2.1 TD-2.2

oe: 7700549015

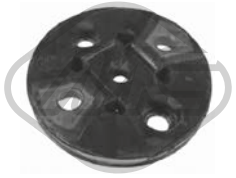

00374
flector transmission 1.6-2.0-2.1 D-2.1 TD-2.2

oe: 158478 -- 95631286

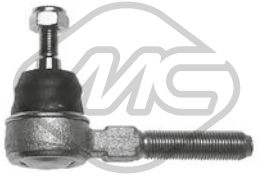

53016 L: 98 mm
rotule de direction [des deux côtés de l'essieu avant] 1.6-2.0-2.1 D-2.1 TD-2.2

oe: 7701461141 -- 7701469231



53111 L: 98 mm
rotule de direction [des deux côtés de l'essieu avant] 1.6-2.0-2.1 D-2.1 TD-2.2

oe: 7701460955

© INDUSTRIAL METALCAUCHO, S.L.U.



00262 Ø 40 mm Ø 67 mm
bague échappement [arrière] 1.6-2.0-2.1 D-2.2

oe: 0852703 -- 0852705

© INDUSTRIAL METALCAUCHO, S.L.U.

CIRCUIT D'EAU

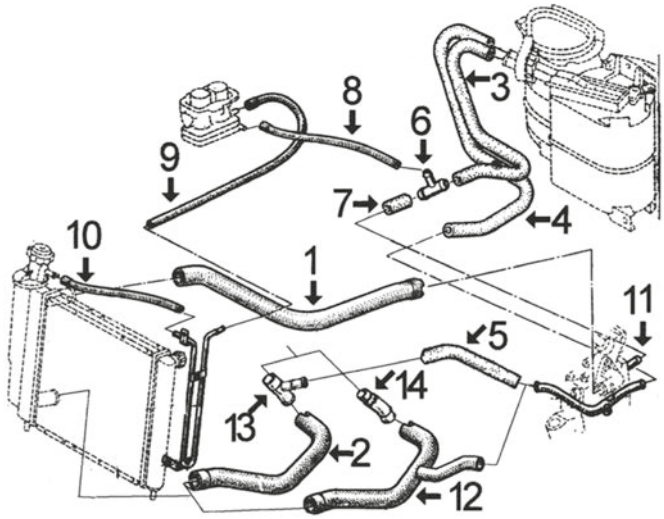

GTS (moteur F2N de 1.721 cc -carburateur-) jusqu'à '92

1	07693	durit superior de radiateur jusqu'à '89
	07840	durit superior de radiateur de '89
2	07694	durit plus bas radiateur jusqu'à '89 sans air conditionné
3	08107	durit double de chauffage jusqu'à '89
	08273	durit double de chauffage de '89
4	07959	durit chauffage à tube metallique jusqu'à '89
	08273	durit double de chauffage de '89
5	07957	durit refroidissement sans AC -'89
6	03046	raccord 3 voies durit chauffage-carburateur
7	08098	durit de buse culasse à raccord 3 voies
8	00116	durit de raccord 3 voies à carburateur Ø 8x15 mm longueur 240 mm
9	00116	durit de carburateur à radiateur Ø 8x15 mm longueur 850 mm
10	00116	durit de tube radiateur a bouchon Ø 8x15 mm, 500 mm
11	03033	manchon cloué
12	07841	durit plus bas de radiateur de '89 jusqu'à '92
13	03000	raccord -'89 sans AC
14	03055	raccord -'89 avec AC et '89-'92 toutes versions

C93M3450CAP1 RENAULT 21 07/1989 - 06/1994

CIRCUIT D'EAU

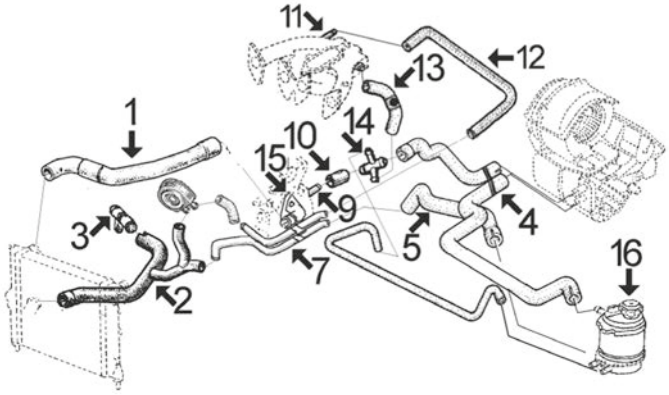

GTS depuis modèle '92

1	07840	durit radiateur sup.
2	08794	durit radiateur inf. avec air conditionné
3	03030	raccord métallique
4	08273	durit double de chauffage
5	08454	durit liquide refroidissement
7	03111	durit refroidissement
9	03033	tube liquide refroidissement
10	08098	durit de raccord à culasse
11	03010	raccord collecteur d'admission
12	08441	durit collecteur
13	08112	durit filtre à air
14	03016	bride liquide refroidissement
15	02362	joint de thermostat
	03117	bride de thermostat
16	03500	vase d'expansion
	03514	bouchon de vase d'expansion 1,20 bar (vert)
	03524	bouchon de vase d'expansion 1,00 bar (noir)
	03525	bouchon de vase d'expansion 1,40 bar (marron)

C93M3450CAP2 RENAULT 21 07/1989 - 06/1994

© INDUSTRIAL METALCAUCHO, S.L.U.

CIRCUIT D'EAU

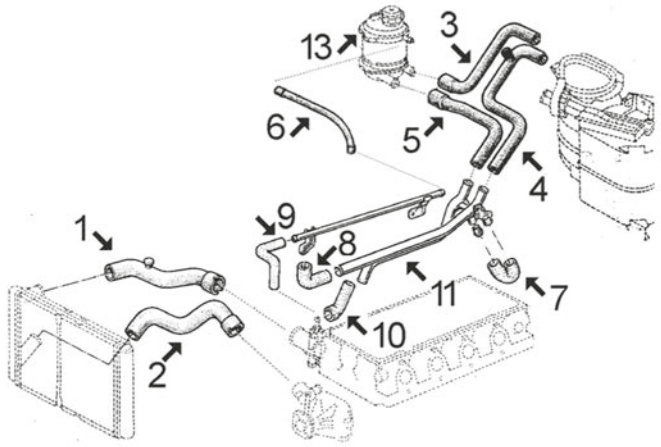

TXE (moteur J7R essence 1.998 cc -injection-)

1	07597	durit superior de radiateur TXE
	08795	durit superior radiateur TXI-12v. (durit double: superior + plus bas)
2	07598	durit plus bas radiateur TXE jusqu'à '93
3	07961	durit de vase à chauffage
4	07960	durit de tube métallique double à chauffage
5	07962	durit de vase à tube métallique double
6	00116	durit vase d'expansion 8 x 15 mm, 500 mm
7	07966	durit
8	07666	durit de tube métallique aàthermostat
9	07965	durit
10	07964	durit de tube métallique à pompe de l'eau
11	03006	durit refroidissement
13	03500	vase d'expansion
	03514	bouchon de vase d'expansion 1,20 bar (marron)
	03525	bouchon de vase d'expansion 1,40 bar (bleu)

C93M3450CAP3 RENAULT 21 07/1989 - 06/1994

CIRCUIT D'EAU

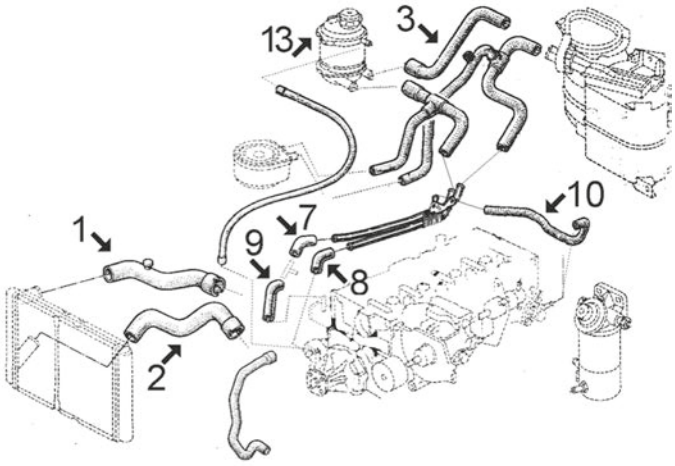

diesel (moteur J8S de 2.068 cc) :

1	07602	durit superior radiateur
2	07598	durit radiateur inf.
3	07961	durit de vase à chauffage
7	08098	durit de tube métallique à "T" en thermostat
8	07998	durit de tube métallique à pompe de l'eau
9	07968	durit de tube métallique aàthermostat
10	08099	durit de tube métallique à buse culasse
13	03500	vase d'expansion
	03514	bouchon de vase d'expansion 1,20 bar (marron)
	03525	bouchon de vase d'expansion 1,40 bar (bleu)

C93M3450CAP4 RENAULT 21 07/1989 - 06/1994



00116 Ø 8 mm Ø 15 mm
durit eau 8 x 15 mm [droite, supérieur] 1.7-2.0-2.0 4x4-2.0 T-2.0 T 4x4

oe:



02362 Ø 47 mm Ø 55 mm
joint thermostat 1.7

oe: 7700718380



03000
manchon 1.7-1.9 D

oe: 7700704674 -- 7700860063



03004
manchon 1.7

oe: 7700860014



03006
tube d'eau métallique 2.0

oe: 7700733371 -- 7700857567

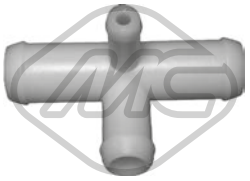

03016
bride liquide refroidissement 1.7

oe: 7705030158



03030
tube [inférieur] 1.7

oe: 7700860405



03033 Ø 21 mm
manchon 1.7

oe: 7700861225 -- 7705030135



03037
thermostat d'eau 82 °C 1.9 D

oe: 7701348372

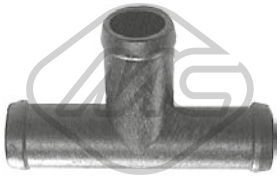

03046 L: 20 mm
bride liquide refroidissement 1.7

oe: 7705030028

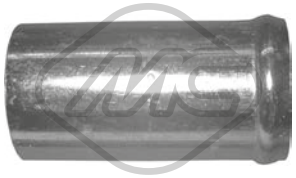

03055 Ø 30 mm
manchon 1.7

oe: 7700860825

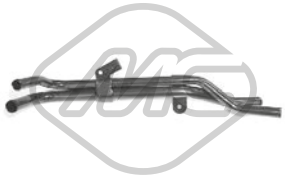

03111
tube d'eau métallique 1.7

oe: 7700860371

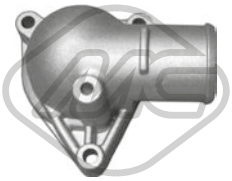

03117
couvercle thermostat 1.7

oe: 7700851979



03500
vase d'expansion 1.7-1.9 D-2.0-2.0 4x4-2.0 T 4x4-2.0 T-2.1 TD-2.1 D-2.1 D 4x4-2.2 4x4-2.2

oe: 7701203218 -- 7700810997



03514 Pression [bar]: 1.20
bouchon vase d'expansion 1.7-2.1 TD

oe: 7700805031



03524 Pression [bar]: 1.00
bouchon vase d'expansion 1.7

oe: 7700759789



03525 Pression [bar]: 1,4
bouchon vase d'expansion 1.7-2.0

oe: 7700805032



07597
durit de radiateur [supérieur] 2.0-2.0 4x4

oe: 7700783013



07598
durit de radiateur [inférieur] 2.0-2.0 4x4-2.0 T 4x4-2.0 T-2.1 D 4x4-2.1 TD-2.1 D-2.2 4x4-2.2

oe: 7700765108



07602
durit de radiateur [supérieur] 2.0-2.0 4x4-2.0 T 4x4-2.0 T-2.1 D 4x4-2.1 TD-2.1 D-2.2 4x4-2.2

oe: 7700766112



07666
durit de radiateur 2.0

oe: 7700745666 -- 7700855351

© INDUSTRIAL METALCAUCHO, S.L.U.



07693
durit de radiateur [supérieur] 1.7

oe: 7700765783



07694
durit de radiateur [inférieur] 1.7-2.0-2.0 4x4

oe: 7700765906



07840
durit de radiateur [supérieur] 1.7

oe: 7700787777

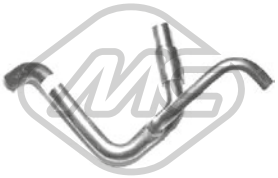

07841
durit de radiateur [inférieur] 1.7

oe: 7700795418



07957
durit de radiateur 1.7

oe: 7700731246



07962
durit chauffage 1.9 D-2.0-2.0 4x4

oe: 7700767136



07964 Ø 22 mm
durit de radiateur 2.0-2.1 TD

oe: 7700722459 -- 7700851815



07965
durit de radiateur [supérieur] 2.0

oe: 7700735749



07966
durit 1.9 D-2.0-2.0 4x4

oe: 7705026798 -- 7700745411



07968
durit de radiateur 1.9 D-2.0-2.0 4x4-2.1 D-2.1 TD-2.1 D 4x4

oe: 7700733183

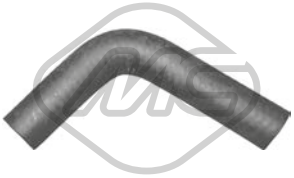

07998
durit de radiateur 2.1 D-2.1 TD-2.1 D 4x4

oe: 7705026323



08098
durit 1.7-2.1 D-2.1 TD-2.1 D 4x4

oe: 7700742500



08099
durit de radiateur 2.1 D-2.1 D 4x4

oe: 7700667779



08110
durit de radiateur [inférieur] 1.9 D

oe: 7700795303 -- 7700271097



08112
durit 1.7

oe: 7705126211 -- 7700851307



08273
durit chauffage 1.7

oe: 7700805583



08441
durit de radiateur 1.7

oe: 7700271120



08454
durit de radiateur 1.7

oe: 7700796051 -- 7700271054

© INDUSTRIAL METALCAUCHO, S.L.U.



08794
durit de radiateur [inférieur] 1.7

oe: 7700804181

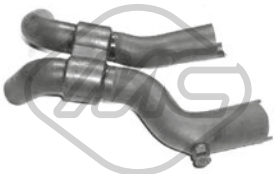

08795
durit de radiateur [inférieur] 2.0

oe: 7700806322



30303
thermostat 89 °C 2.0-2.0 4x4-2.0 T-2.0 T 4x4-2.2-2.2 4x4

oe: 7701348068 -- 7700730540



30304
thermostat 86 °C 2.0 T-2.0 T 4x4

oe: 8933000140 -- 7701349314



07959
durit chauffage 1.7-1.9 D-2.0-2.0 4x4-2.1 D-2.1 TD-2.2-2.2 4x4

oe: 7700768462



07960
durit chauffage 1.9 D-2.0-2.0 4x4

oe: 7700767138



07961
durit chauffage 1.9 D-2.0-2.0 4x4

oe: 7700767134



08107
durit chauffage 1.7

oe: 7700768460



05501
carter d'huile 1.7-1.9 D

oe: 7701648829 -- 7700857504



00667 Filetage: 16x150
bouchon carter d'huile 1.7-1.9 D-2.0-2.0 4x4-2.0 T 4x4-2.0 T-2.1 TD-2.1 D-2.1 D 4x4-2.2 4x4-2.2

oe: 7703075348 -- 7703075210



00670 Filetage: 16x150
bouchon carter d'huile

oe: 7703075152 -- 7903075033



02024 Ø 14 mm Ø 22 mm
rondelle carter 2.0-2.1 D-2.1 TD-2.1 D 4x4-2.2-2.2 4x4

oe: 0164.54 -- 0164.54



03714
décanteur d'huile 1.9 D

oe: 7703065274 -- 7700874589



04709 Ø 17 - 30 mm
support filtre à air 1.7-1.9 D-2.0-2.0 4x4-2.1 D-2.1 TD-2.2-2.2 4x4

oe: 7700744145

© INDUSTRIAL METALCAUCHO, S.L.U.

SUSPENSION AVANT & SUPPORTS DE MOTEUR



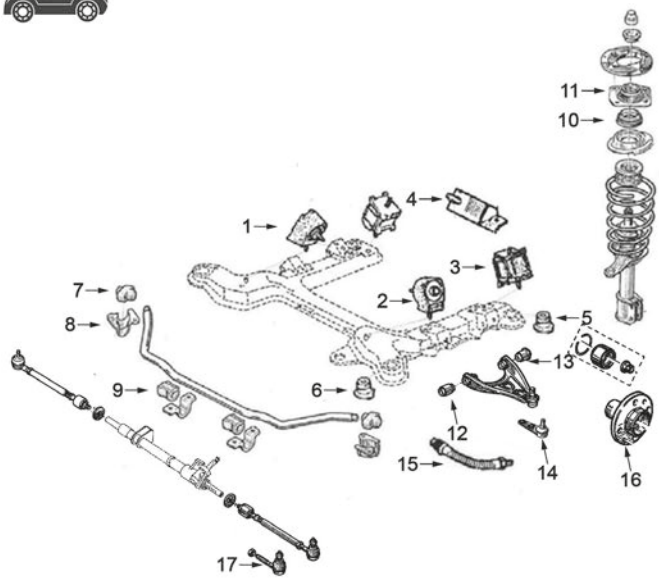

R-21 GTS moteur F2N essence de 1.721 cc // TXE et diesel, moteurs J7R de 1.998 cc et J8S de 2.068 cc :

1	00387	support moteur à droite essence
	00702	support moteur à droite Diesel
2	00388	support moteur G essence
	00703	support moteur G Diesel
3	00769	support BV
4	00389	support de moteur arrière essence
5	00776	support arrière sous-chassis 2.0-2.1D
6	00776	support devant et arrière sous-chassis 1.7
	00777	silentbloc pont
7	00700	palier de barre stabilisatrice
	00986	palier de barre stabilisatrice 1.7 Ø 25 mm
	02775	palier de barre stabilisatrice 1.7 Ø 25 mm
8	00827	collier de barre stabilisatrice 1.7
9	00699	palier de barre stabilisatrice 2.0-2.1D
	00701	palier de barre stabilisatrice 1.7
10	04178	roulement de support amortisseur AV
11	00967	support amortisseur AV -'92
	00968	support amortisseur AV '92-
12	00360	silentbloc triangle AV 1.7
	00587	silentbloc triangle
13	00588	silentbloc triangle AV 2.0-2.1D
14	53002	rotule de suspension
15	96076	flexible de frein AV (350 mm)
16	90033	Moyeu AV
17	53016	rotule de direction G et D

C93M3450SOPDP1 RENAULT 21 07/1989 - 06/1994

ARTICULATION PALONIER DE BOITE

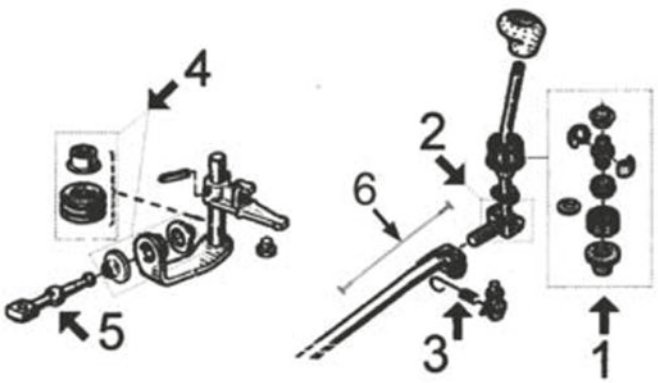

GTS :

1	00516	jeu de douilles BV
2	02797	jeu douilles et axe plus bas palanca
3	02372	jeu complète retour
4	00908	jeu douilles biellette sélecteur
5	02883	biellette de BV
6	05758	cable marche arrière

C93M3450APCP1 RENAULT 21 07/1989 - 06/1994

ARTICULATION PALONIER DE BOITE

moteurs TXE et diesel :

2 00907 jeu douilles BV

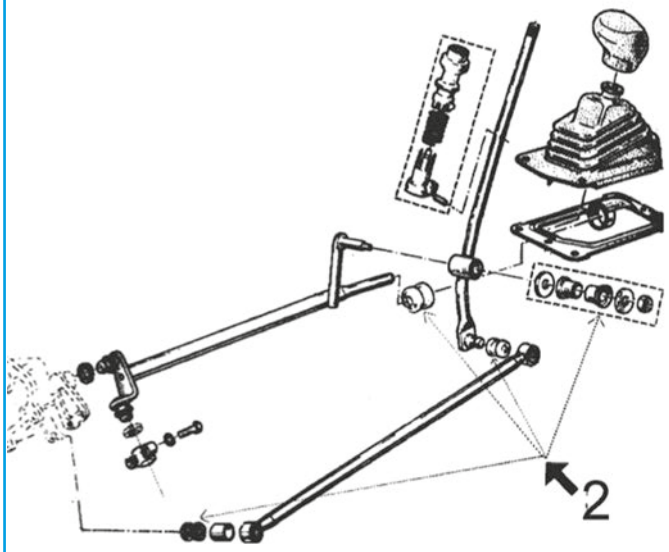



00387
support moteur [avant droite] 1.7

oe: 7704001319 -- 7700763206

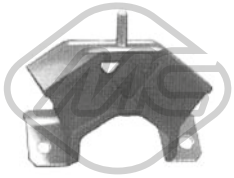

00389
support moteur [arrière] 1.7

oe: 7704001317 -- 7700765935

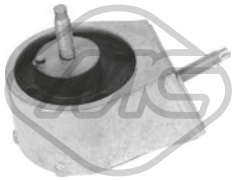

00702
support moteur [avant droite] 2.0-2.0 4x4-2.1 D-2.1 TD

oe: 7700769720

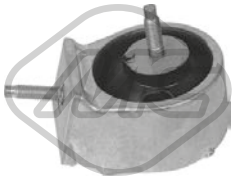

00703
support moteur [avant gauche] 2.0-2.0 4x4-2.1 D-2.1 TD

oe: 7700769719



00769 L: 133 mm
support boîte [avant] 2.1 D-2.1 TD

oe: 7700766126



00360 Ø 12 mm Ø 32.2 mm
silentbloc triangle [essieu avant] 1.7-1.9 D

oe: 7704000681 -- 7700762574

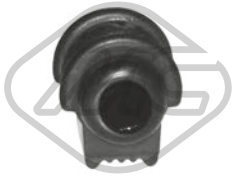

00468 Ø 21 mm
palier barre stabilisatrice [essieu avant] 1.7-2.0-2.0 4x4-2.0 T 4x4-2.0 T-2.2 4x4-2.2

oe: 6001007821 -- 7700760264



00587 Ø 12 mm Ø 36.1 mm
silentbloc triangle [essieu avant] 1.9 D-2.1 D-2.1 TD-2.1 D 4x4

oe: 7700754515



00588 Ø 12 mm Ø 36.1 mm
silentbloc triangle [des deux côtés de l'essieu avant] 1.9 D-2.1 D-2.1 TD-2.1 D 4x4

oe: 7700772687

© INDUSTRIAL METALCAUCHO, S.L.U.

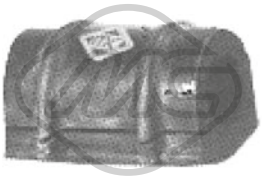

00699 Ø 24 mm
palier barre stabilisatrice [essieu avant] 1.7-1.9 D-2.0-2.0 4x4-2.0 T-2.0 T 4x4-2.1 TD-2.1 D-2.2 4x4-2.2

oe: 7700774026



00700 Ø 18 mm
palier barre stabilisatrice [essieu avant] 1.9 D-2.1 D-2.1 TD-2.1 D 4x4

oe: 7700817328 -- 7700771562



00701 Ø 21 mm
palier barre stabilisatrice [essieu avant] 1.7-1.9 D

oe: 7700773245



00776 Ø 12 mm Ø 47 mm
silentbloc pont [avant] 1.7-1.9 D-2.0-2.0 4x4-2.0 T 4x4-2.0 T-2.1 TD-2.1 D-2.1 D 4x4-2.2 4x4-2.2

oe: 7700767684



00777
silentbloc pont [essieu avant] 1.4-2.0-2.0 4x4-2.1 D-2.1 TD

oe: 7700767686



00827
demi-bague barre stab 1.7

oe: 7700784169 -- 7700680098

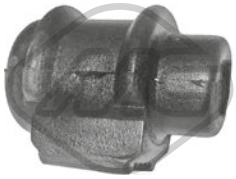

00986 Ø 16 mm
palier barre stabilisatrice [essieu avant] 1.7-2.0-2.0 4x4-2.0 T 4x4-2.0 T-2.2 4x4-2.2

oe: 7700789412



02775 Ø 25 mm
palier barre stabilisatrice [essieu avant] 1.7-1.9 D

oe: 7700762130



04262 Ø 32 mm Ø 40|72 mm L: 37|73 mm
silentbloc pont [essieu arrière] 1.7-1.9 D-2.0-2.0 4x4-2.0 T 4x4-2.0 T-2.1 TD-2.1 D-2.1 D 4x4-2.2-2.2 4x4

oe: 7700762844 -- 7700762843

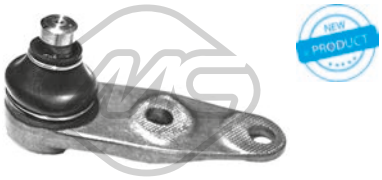

53002 Ø 16 mm
rotule de suspension [essieu avant] 1.7-1.9 D-2.0-2.0 4x4-2.0 T 4x4-2.0 T-2.1 TD-2.1 D-2.1 D 4x4-2.2 4x4-2.2

oe: 7701472038 -- 7701468883



00967
support amortisseur [essieu avant] 1.7-1.9 D-2.0-2.0 4x4-2.1 TD-2.1 D-2.2

oe: 7700757691



00968
support amortisseur [essieu avant] 2.0-2.0 4x4-2.0 T 4x4-2.0 T-2.1 TD-2.1 D-2.2-2.2 4x4

oe: 7700795187



04178 Ø 62,5 mm Ø 100 mm
roulement support amortisseur [essieu avant] 1.7-1.9 D-2.0-2.0 4x4-2.1 D-2.1 TD-2.2-2.2 4x4

oe: 7700760571 -- 7700803635

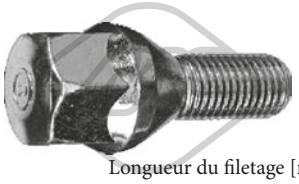

Longueur du filetage [mm]: 25
Filetage [mm]:: M12x150
05437
ecrou de roue [avant et arrière] 1.7-1.9 D-2.0 4x4-2.0-2.0 T-2.0 T 4x4-2.1 D-2.1 TD-2.1 D 4x4-2.2-2.2 4x4

oe: 8200719981 -- 7700437514



Longueur du filetage [mm]: 26
Filetage [mm]:: M12x150
05438
ecrou de roue [avant et arrière]

oe: 402222121R -- 8200473313

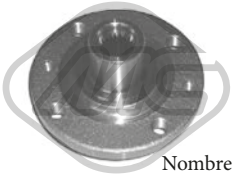

Ø 121 mm
Nombre de dents: 21
H: 75.5 mm
90020
moyeu de roue [essieu avant] 1.7-1.9 D

oe: 7700768318 -- 8200208332

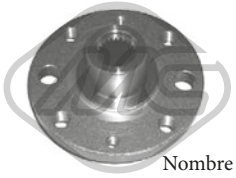

Ø 121 mm
Nombre de dents: 23
H: 69 mm
90033
moyeu de roue [essieu avant] 2.0-2.0 4x4-2.1 D-2.1 TD-2.2-2.2 4x4

oe: 7700715149

© INDUSTRIAL METALCAUCHO, S.L.U.



Ø 132.5 mm

90527 H: 75,5 mm

moyeu de roue [essieu arrière] 1.9 D-2.0-2.0 4x4-2.0 T-2.0 T 4x4-2.1 D-2.1 TD-2.1 D 4x4-2.2-2.2 4x4

oe: 7701204667

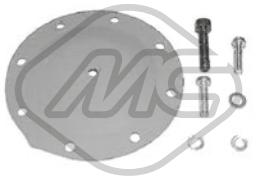

00832

diaphragme, pompe à vide

oe: A0015860743 -- 0015860743



74005 Ø 72 mm

kit de roulements de roue [essieu arrière] 1.4-1.7-1.9 D-2.0

oe: 7701205779 -- 7700822985

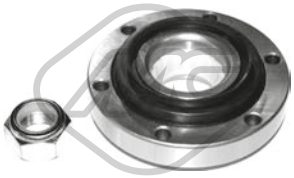

74065 Ø 108 mm

kit de roulements de roue [essieu arrière] 1.9 D-2.0-2.0 4x4-2.0 T 4x4-2.0 T-2.1 D-2.1 TD-2.1 D 4x4-2.2 4x4-2.2

oe: 7703090458 -- 7701462020



96065 L: 305 mm

flexible de frein [des deux côtés du pont arrière] 1.7-1.9 D-2.0

oe: 462107211R -- 8200020558



96075 L: 290 mm

flexible de frein [essieu avant] 1.7-1.9 D-2.0-2.0 4x4-2.0 T 4x4-2.0 T-2.1 TD-2.1 D-2.1 D 4x4-2.2 4x4-2.2

oe: 7704003958



96076 L: 350 mm

flexible de frein [des deux côtés de l'essieu avant]ro, ambos lados 2.0-2.0 4x4-2.0 T 4x4-2.0 T-2.1 TD-2.1 D 4x4-2.1 D-2.2-2.2 4x4

oe: 7704003955 -- 7704001953



96078 L: 333 mm

flexible de frein [des deux côtés de l'essieu avant] 1.7

oe: 7700308909 -- 7701069538



96166 L: 270 mm

flexible de frein [des deux côtés de l'essieu avant] 1.7-1.9 D

oe: 7700804356 -- 7704003887



Ø 30 - 85 mm

00339

soufflet transmission [essieu avant gauche] 1.4-1.7-1.9 D-2.0-2.0 4x4-2.0 T 4x4-2.0 T-2.1 TD-2.1 D-2.1 D 4x4-2.2 4x4-2.2

oe: 7700871011



Ø 20 - 80 mm

01128 kit

kit soufflet transmission [du côté boîte de vitesses essieu avant droit] 2.0 4x4-2.0 T 4x4-2.1 TD-2.2-2.2 4x4

oe: 7701469389



Ø 28 - 74 mm

01274 kit **00274**

kit soufflet transmission [côté roue des deux côtés de l'essieu avant] 1.7-1.9 D-2.0-2.0 4x4-2.0 T 4x4-2.0 T-2.1 TD-2.1 D-2.1 D 4x4-2.2 4x4-2.2

oe: 7701348694 -- 7701348568



Ø 28 - 74 mm

01274E kit

kit soufflet transmission [côté roue des deux côtés de l'essieu avant] 1.7-1.9 D-2.0-2.0 4x4-2.0 T 4x4-2.0 T-2.1 TD-2.1 D-2.1 D 4x4-2.2 4x4-2.2

oe: 7701348694 -- 7701348568



Ø 28 - 63 mm

01367 kit **00367**

kit soufflet transmission [du côté boîte de vitesses essieu avant droit]

oe: 7701202350



Ø 23 - 85 mm

01432 kit **00432**

kit soufflet transmission [côté roue des deux côtés de l'essieu avant] 2.0-2.0 4x4-2.1 TD

oe: 7701467125 -- 7701034800



Ø 27 - 85 mm

01517 kit **00517**

kit soufflet transmission [côté roue des deux côtés de l'essieu avant] 2.0-2.0 4x4-2.1 TD

oe: 7701035380



Ø 24 - 75 mm

01523 kit **00523**

kit soufflet transmission [du côté boîte de vitesses des deux côtés de l'essieu avant] 2.0-2.0 4x4-2.1 D-2.1 TD

oe: 7701466172 -- 7701464758



Ø 25.8 - 85 mm

01537 kit

kit soufflet transmission [du côté boîte de vitesses] 1.4-1.7-1.9 D-2.0-2.0 4x4-2.0 T 4x4-2.0 T-2.1 TD-2.1 D-2.1 D 4x4-2.2 4x4-2.2

oe: 7701470567 -- 7701468576

© INDUSTRIAL METALCAUCHO, S.L.U.



Ø 32 - 82 mm

01555 kit **00555**

kit soufflet transmission [côté roue des deux côtés de l'essieu avant] 1.7-1.9 D-2.0-2.0 4x4-2.0 T-2.0 T 4x4-2.1 D 4x4-2.1 D-2.1 TD-2.2-2.2 4x4

oe: 7701466122 -- 7701465489



Ø 22 - 82 mm

01575 kit **00575**

kit soufflet transmission [côté roue des deux côtés de l'essieu avant]

oe: 9943846 -- 90421747



Ø 22 - 82 mm

01575E kit

kit soufflet transmission [côté roue]

oe:



Ø 23 - 88 mm

01696E kit

kit soufflet transmission [côté roue essieu avant droit] 1.7-1.9 D-2.0 T 4x4-2.0-2.0 T-2.1 TD-2.1 D-2.2 4x4-2.2

oe: 7701464551

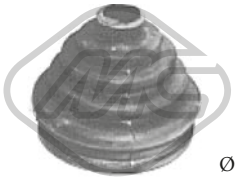

Ø 22 - 83 mm

01732 kit **00732**

kit soufflet transmission [côté roue des deux côtés de l'essieu avant] 1.7-2.0-2.0 4x4-2.1 TD-2.1 D-2.2-2.2 4x4

oe: 7701033432



Ø 22 - 83 mm

01732E kit

kit soufflet transmission [du côté boîte de vitesses des deux côtés du pont arrière des deux côtés de l'essieu avant]

oe: 7701033432

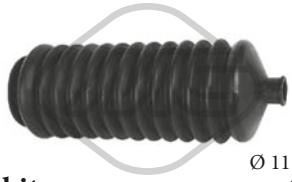

Ø 11 - 31 mm

01350 kit **00350**

kit soufflet crémaillère direction 1.7-1.9 D-2.0-2.1 D-2.1 D 4x4-2.1 TD-2.2-2.2 4x4

oe: 7701469497 -- 7700819415

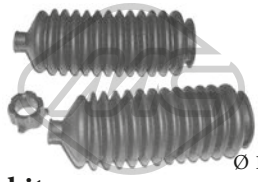

Ø 11 - 31 mm

01350C kit

kit soufflet crémaillère direction 1.7-1.9 D-2.0-2.1 D-2.1 D 4x4-2.1 TD-2.2-2.2 4x4

oe: 7704000926 -- 7700781097

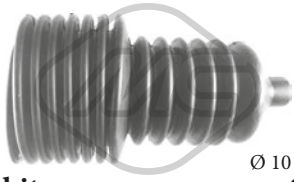

Ø 10 - 40 mm

01561 kit **00561**

kit soufflet crémaillère direction 1.7-1.9 D-2.0-2.1 D-2.1 D 4x4-2.1 TD-2.2-2.2 4x4

oe: 7700781095 -- 7700706007

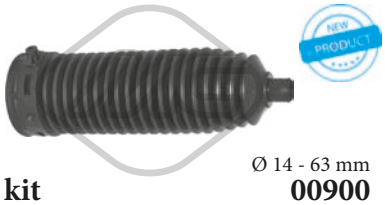

Ø 14 - 63 mm

01900 kit **00900**

kit soufflet crémaillère direction [des deux côtés de l'essieu avant] 1.7-1.9 D-2.0-2.0 4x4-2.1 D-2.1 TD-2.2-2.2 4x4

oe: A1714630096 -- A2044630296



02849 Ø 132 mm - 6 gorges

poulie vilebrequin avec amortisseur de vibrations 1.9 D

oe: 8200386445 -- 8200545437



02850 Ø 142 mm - 2 gorges

poulie vilebrequin avec amortisseur de vibrations 2.1 D-2.1 TD-2.1 D 4x4

oe: 7700853470 -- 7701349439



04664 Ø 132 mm - 6 gorges

poulie vilebrequin avec amortisseur de vibrations 1.9 D

oe: 7700856673



12849 Ø 132 mm - 6 gorges

kit poulie vilebrequin avec amortisseur de vibrations 1.9 D

oe: 8200386445 -- 8200545437



00352 L: 44 mm

articulation colonne de direction [essieu avant] 1.7-1.9 D-2.0-2.0 4x4-2.0 T 4x4-2.0 T-2.1 TD-2.1 D-2.1 D 4x4-2.2 4x4-2.2

oe: 7700687433



00444

douille, arbre de direction 1.7-1.9 D-2.0-2.0 4x4-2.0 T 4x4-2.0 T-2.1 TD-2.1 D-2.1 D 4x4-2.2 4x4-2.2

oe: 7700794702 -- 7704000926



00516

jeu biellette BV 1.7

oe: 7701464111



00907

jeu biellette BV 1.9 D-2.1 D-2.1 TD-2.1 D 4x4

oe: 7700692252 -- 7700689713

© INDUSTRIAL METALCAUCHO, S.L.U.



00938 Ø 10 mm Ø 23.1 mm
silentbloc [essieu avant] 1.7-1.9 D-2.0-2.0 4x4-2.1 D-2.1 TD-2.2-2.2 4x4

oe: 0854583000



02316
douille arbre de direction 1.7-1.9 D-2.0-2.0 4x4-2.0 T 4x4-2.0 T-2.1 TD-2.1 D-2.1 D 4x4-2.2 4x4-2.2

oe: 7700778304 -- 7700662571



53016 L: 98 mm
rotule de direction [des deux côtés de l'essieu avant] 1.7-1.9 D-2.0-2.0 4x4-2.0 T 4x4-2.0 T-2.1 TD-2.1 D-2.1 D 4x4-2.2 4x4-2.2

oe: 7701461141 -- 7701469231

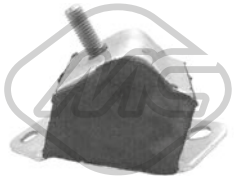

00388
support moteur [avant] 1.7

oe: 7704001320 -- 7700763207



00481
support boîte [gauche] 1.7

oe: 7700755531



00908
jeu biellette BV 1.7-1.9 D-2.0-2.0 4x4-2.0 T 4x4-2.0 T-2.1 TD-2.1 D-2.1 D 4x4-2.2 4x4-2.2

oe: 7703087163 -- 7700703000

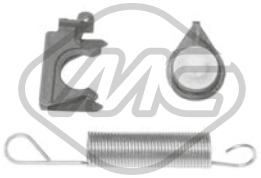

02372
ressort retour biellette BV 1.7-1.9 D-2.0-2.0 4x4-2.0 T 4x4-2.0 T-2.1 TD-2.1 D-2.1 D 4x4-2.2 4x4-2.2

oe: 7701468199



02797
kit levier de vitesse [inférieur] 1.7

oe:

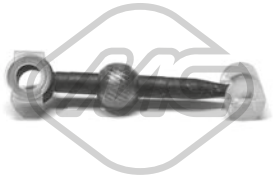

02883
biellette de BV [avant] 1.7-1.9 D-2.0-2.0 4x4-2.0 T 4x4-2.0 T-2.1 TD-2.1 D-2.1 D 4x4-2.2 4x4-2.2

oe: 7700743133 -- 7700875584

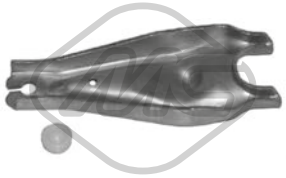

04297
fourchette embrayage [avant] 1.7-1.9 D-2.0-2.0 4x4-2.0 T 4x4-2.0 T-2.1 TD-2.1 D-2.1 D 4x4-2.2 4x4-2.2

oe: 7700660488 -- 7700715851



05439 Ø 47 mm
douille de guidage embrayage 1.7-1.9 D-2.0-2.0 4x4-2.1 D-2.1 TD-2.2-2.2 4x4

oe: 7701035378 -- 7700864959



05440 Ø 40 mm
roulement support BV 1.7-1.9 D-2.0-2.0 4x4-2.0 T 4x4-2.0 T-2.1 TD-2.1 D-2.1 D 4x4-2.2 4x4-2.2

oe: 8200039656



00895
kit embrayage 1.7-1.9 D-2.0 4x4-2.0-2.0 T-2.0 T 4x4-2.1 D-2.1 TD-2.1 D 4x4-2.2-2.2 4x4

oe: 7701464301



02817
kit embrayage 1.7-1.9 D-2.0-2.0 4x4-2.0 T 4x4-2.0 T-2.1 TD-2.1 D-2.1 D 4x4-2.2 4x4-2.2

oe: 7701470150 -- 7701470150

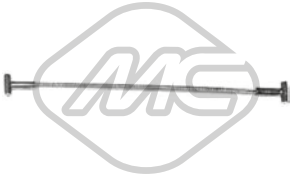

05758
interrupteur marche arrière 1.7

oe:

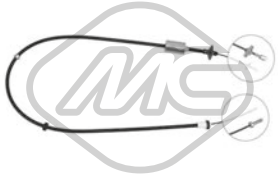

80153 L: 1398/1120 mm
cable commande d'embrayage 1.7-2.1 D-2.1 TD-2.1 D 4x4

oe: 7700763191 -- 7700763191



00153
support echappement 2.1 D

oe: 7700260757 -- 7705099058

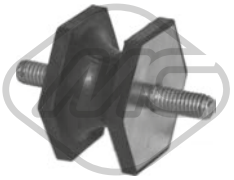

00240
support echappement 1.7-1.9 D-2.0-2.0 4x4-2.0 T 4x4-2.0 T-2.1 TD-2.1 D-2.1 D 4x4-2.2 4x4-2.2

oe: 7700565762 -- 7700565762

© INDUSTRIAL METALCAUCHO, S.L.U.



00280
support echappement 1.7-1.9 D-2.0-2.0 4x4-2.1 D-2.1 TD-2.2-2.2 4x4

oe: 7700686449



00281
support echappement 1.7-1.9 D-2.0-2.0 4x4-2.0 T 4x4-2.0 T-2.1 TD-2.1 D-2.1 D 4x4-2.2 4x4-2.2

oe: 7700677773



03010 Ø 16 mm
manchon 1.7

oe: 7705030338

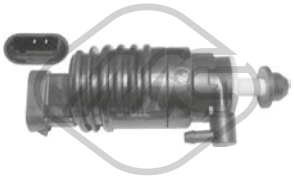

02070
pompe lave-glaces 1.7-1.9 D-2.0-2.0 4x4-2.0 T 4x4-2.0 T-2.1 TD-2.1 D-2.1 D 4x4-2.2 4x4-2.2

oe: 7700802336

84918
cable de starter 1.7-1.9 D-2.0-2.0 4x4-2.0 T 4x4-2.0 T-2.1 TD-2.1 D-2.1 D 4x4-2.2 4x4-2.2

oe: 7702252147 -- 7700766409

© INDUSTRIAL METALCAUCHO, S.L.U.



03525 Pression [bar]: 1,4
bouchon vase d'expansion 2.4 V6 T-2.5 V6 T

oe: 7700805032



03692
bouchon de radiateur

oe: 7701018380



07587
durit de radiateur [supérieur] 2.0-2.2

oe: 7704001409



07666
durit de radiateur 2.0

oe: 7700745666 -- 7700855351



07964 Ø 22 mm
durit de radiateur 2.0-2.1 D-2.1 TD FWD

oe: 7700722459 -- 7700851815

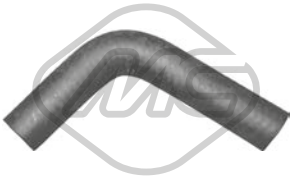

07998
durit de radiateur 2.1 D

oe: 7705026323



30303
thermostat 89 °C 2.0-2.0 12V

oe: 7701348068 -- 7700730540



00667 Filetage: 16x150
bouchon carter d'huile 2.0-2.0 12V-2.1 D-2.1 TD FWD-2.2-2.4 V6 T-2.5 V6 T-2.7 V6-2.8 V6

oe: 7703075348 -- 7703075210



00670 Filetage: 16x150
bouchon carter d'huile

oe: 7703075152 -- 7903075033



02024 Ø 14 mm Ø 22 mm
rondelle carter 2.0

oe: 0164.54 -- 0164.54

© INDUSTRIAL METALCAUCHO, S.L.U.

SUSPENSION AVANT & SUPPORTS DE MOTEUR



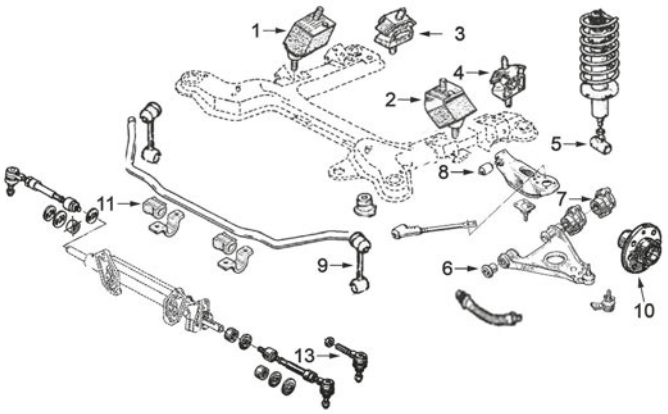

2.0 essence moteur J7R et 2.1 diesel moteur J8S depuis '88 à '93

1	04119	support moteur à droite
2	04120	support moteur G
3	04971	support à droite BV
4	04972	support BV G
5	00211	front suspension strut silentbloc
6	04199	silentbloc
7	04217	silentbloc
8	04580	silentbloc bras superior AV
9	04574	biellette de barre stabilisatrice
10	90033	Moyeu AV
11	04573	palier de barre stabilisatrice
13	53016	rotule de direction G et D

C93M537SOPDP1 RENAULT 25 04/1984 - 12/1993



04119
support moteur [avant droite] 2.0 12V-2.1 D-2.1 TD FWD

oe: 6025111363 -- 7700783016

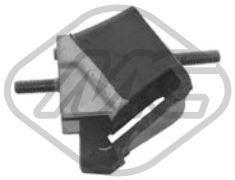

04120
support moteur [avant gauche] 2.0 12V-2.1 D-2.1 TD FWD

oe: 6025111364 -- 7700783018

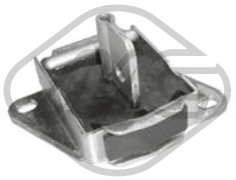

04171
support boîte [arrière droite] 2.5 V6 T-2.8 V6

oe: 6025102325 -- 7700768011



04172
support boîte [gauche] 2.5 V6 T-2.8 V6

oe: 7700768010



04971
support boîte [droite] 2.0-2.0 12V-2.1 D-2.1 TD FWD-2.2-2.4 V6 T-2.5 V6 T-2.7 V6-2.8 V6

oe: 7700783017

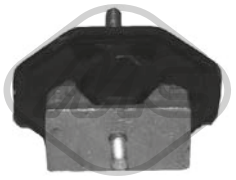

04972
support boîte [gauche] 2.0-2.0 12V-2.1 D-2.1 TD FWD-2.2-2.4 V6 T-2.5 V6 T-2.7 V6-2.8 V6

oe: 7700783019



00166 Ø 17 mm L: 33,5 mm
palier barre stabilisatrice [essieu avant] 2.0-2.0 12V-2.1 D-2.1 TD FWD-2.2-2.4 V6 T-2.5 V6 T-2.7 V6-2.8 V6

oe: 7700630430



00461 Ø 14 mm Ø 36 mm
silentbloc triangle [des deux côtés de l'essieu avant] 2.0-2.0 12V-2.1 D-2.1 TD FWD-2.2-2.4 V6 T-2.5 V6 T-2.7 V6-2.8 V6

oe: 7704001281

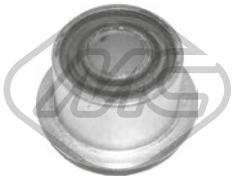

04199 Ø 14,4 mm Ø 36 mm
silentbloc triangle [essieu avant inférieur] 2.0-2.0 12V-2.1 D-2.1 TD FWD-2.2-2.4 V6 T-2.5 V6 T-2.7 V6-2.8 V6

oe: 7700781463

© INDUSTRIAL METALCAUCHO, S.L.U.



04217 Ø 23 mm Ø 55|65 mm
silentbloc triangle [essieu avant inférieur] 2.0-2.0 12V-2.1 D-2.1 TD FWD-2.2-2.4 V6 T-2.5 V6 T-2.7 V6-2.8 V6

oe: 7700781464 -- 7700781441



04573 Ø 22 mm
palier barre stabilisatrice [essieu avant] 2.0-2.0 12V-2.1 D-2.1 TD FWD-2.4 V6 T-2.7 V6-2.8 V6

oe: 7700797821



04574 Ø 22 mm L: 152 mm
biellette embout barre stabilisatrice [essieu avant] 2.0-2.1 D-2.1 TD FWD

oe: 7700781500



04580 Ø 14 mm Ø 35.2 mm
silentbloc bras de suspension [essieu avant supérieur] 2.0-2.0 12V-2.1 D-2.1 TD FWD-2.2-2.4 V6 T-2.5 V6 T-2.7 V6-2.8 V6

oe: 7704001734



00211
silentbloc support amortisseur [des deux côtés de l'essieu avant] 2.1 TD FWD

oe: 7704002041 -- 7701348300

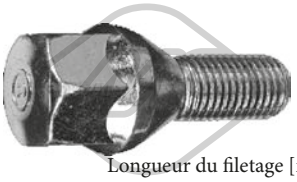

Longueur du filetage [mm]: 25
05437 Filetage [mm]:: M12x150
ecrou de roue [avant et arrière]

oe: 8200719981 -- 7700437514



Longueur du filetage [mm]: 26
05438 Filetage [mm]:: M12x150
ecrou de roue [avant et arrière]

oe: 402222121R -- 8200473313

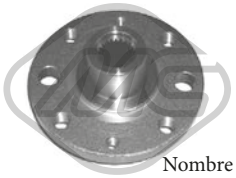

Ø 121 mm
Nombre de dents: 23
90033 H: 69 mm
moyeu de roue [essieu avant] 2.0-2.1 D-2.1 TD FWD-2.2

oe: 7700715149



Ø 132.5 mm
90527 H: 75,5 mm
moyeu de roue [essieu arrière] 2.0-2.0 12V-2.1 D-2.1 TD FWD-2.2

oe: 7701204667

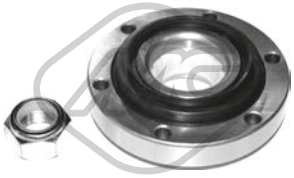

74065 Ø 108 mm
kit de roulements de roue [essieu arrière] 2.0-2.0 12V-2.1 D-2.1 TD FWD-2.2-2.4 V6 T-2.5 V6 T-2.7 V6-2.8 V6

oe: 7703090458 -- 7701462020



96112 L: 180 mm
flexible de frein [essieu arrière] 2.0-2.0 12V-2.1 D-2.1 TD FWD-2.2-2.4 V6 T-2.5 V6 T-2.7 V6-2.8 V6

oe: 7704002443



96161 L: 270 mm
flexible de frein [essieu arrière gauche] 2.0-2.0 12V-2.1 D-2.1 TD FWD-2.2-2.4 V6 T-2.5 V6 T-2.7 V6-2.8 V6

oe: 8671016868 -- 7704003549



96201 L: 260 mm
flexible de frein [essieu arrière] 2.0-2.0 12V-2.1 D-2.1 TD FWD-2.2-2.4 V6 T-2.5 V6 T-2.7 V6-2.8 V6

oe: 480698



Ø 27 - 90 mm
01520 kit **00520**
kit soufflet transmission [côté roue des deux côtés de l'essieu avant] 2.0-2.0 12V-2.1 D-2.2-2.4 V6 T-2.8 V6

oe: 7701035317



Ø 24 - 75 mm
01523 kit **00523**
kit soufflet transmission [du côté boîte de vitesses des deux côtés de l'essieu avant] 2.4 V6 T-2.5 V6 T-2.7 V6-2.8 V6

oe: 7701466172 -- 7701464758



Ø 22 - 85 mm
01693 kit **00693**
kit soufflet transmission [côté roue des deux côtés de l'essieu avant]

oe: 7701202743

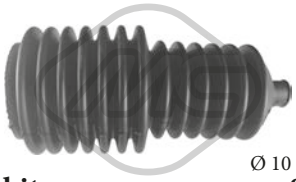

Ø 10 - 40 mm
01265 kit **00265**
kit soufflet crémaillère direction 2.0-2.0 12V-2.1 D-2.1 TD FWD-2.2-2.4 V6 T-2.5 V6 T-2.7 V6-2.8 V6

oe: 7700653459



Ø 10 - 33 mm
01266 kit **00266**
kit soufflet crémaillère direction [droite] 2.0-2.0 12V-2.1 D-2.1 TD FWD-2.2-2.4 V6 T-2.5 V6 T-2.7 V6-2.8 V6

oe: 7700680852

© INDUSTRIAL METALCAUCHO, S.L.U.

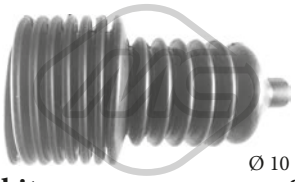

01561 kit **00561** Ø 10 - 40 mm
kit soufflet crémaillère direction 2.0-2.0 12V-2.1 D-2.1 TD FWD-2.2-2.4 V6 T-2.5 V6 T-2.7 V6-2.8 V6

oe: 7700781095 -- 7700706007



02850 Ø 142 mm - 2 gorges
poulie vilebrequin avec amortisseur de vibrations 2.1 D-2.1 TD FWD

oe: 7700853470 -- 7701349439



00152 Ø 9 mm
croisillon colonne de direction 2.0-2.1 D-2.1 TD FWD-2.2-2.4 V6 T-2.5 V6 T-2.7 V6-2.8 V6

oe: 7701348067 -- 7700545821



00210
flector transmission [essieu avant] 2.0-2.0 12V-2.1 D-2.1 TD FWD-2.2-2.4 V6 T-2.5 V6 T-2.7 V6-2.8 V6

oe: 7700549015



00352 L: 44 mm
articulation colonne de direction [essieu avant] 2.0-2.0 12V-2.1 D-2.1 TD FWD-2.2-2.4 V6 T-2.5 V6 T-2.7 V6-2.8 V6

oe: 7700687433

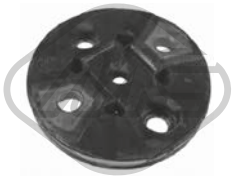

00374
flector transmission 2.0-2.0 12V-2.1 D-2.1 TD FWD-2.2-2.4 V6 T-2.5 V6 T-2.7 V6-2.8 V6

oe: 158478 -- 95631286



00907
jeu biellette BV 2.0-2.0 12V-2.1 D-2.1 TD FWD-2.2-2.4 V6 T-2.5 V6 T-2.7 V6-2.8 V6

oe: 7700692252 -- 7700689713



02316
douille arbre de direction 2.0-2.0 12V-2.1 D-2.1 TD FWD-2.2-2.4 V6 T-2.5 V6 T-2.7 V6-2.8 V6

oe: 7700778304 -- 7700662571

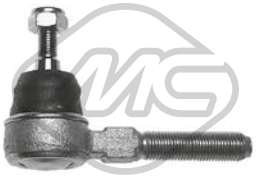

53016 L: 98 mm
rotule de direction [des deux côtés de l'essieu avant] 2.0-2.0 12V-2.1 D-2.1 TD FWD-2.2-2.4 V6 T-2.5 V6 T-2.7 V6-2.8 V6

oe: 7701461141 -- 7701469231



00908
jeu biellette BV

oe: 7703087163 -- 7700703000

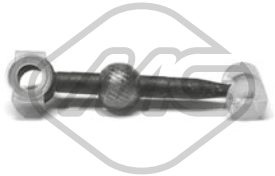

02883
biellette de BV [avant]

oe: 7700743133 -- 7700875584



80286 L: 1345/1102 mm
cable commande d'embrayage 2.0-2.0 12V-2.1 D-2.1 TD FWD-2.2-2.4 V6 T-2.5 V6 T-2.7 V6-2.8 V6

oe: 7700804476 -- 7700795943

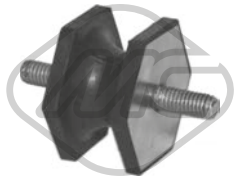

00240
support echappement 2.0-2.0 12V-2.1 D-2.1 TD FWD-2.2-2.4 V6 T-2.5 V6 T-2.7 V6-2.8 V6

oe: 7700565762 -- 7700565762



00262 Ø 40 mm Ø 67 mm
bague échappement [arrière] 2.0-2.0 12V-2.1 D-2.1 TD FWD-2.2-2.4 V6 T-2.5 V6 T-2.7 V6-2.8 V6

oe: 0852703 -- 0852705



02431 Ø 50 mm Ø 67 mm
joint conique échappement 2.0-2.1 D-2.2

oe: 854947 -- 854947

© INDUSTRIAL METALCAUCHO, S.L.U.



03195
tube d'eau métallique CAPTUR,KADJAR 1.5 dCi 110

oe: 8200261590 -- 8200552604



03282
vase d'expansion CAPTUR 0.9 TCe 90-1.2 TCe 120-1.5 dCi 110-1.5 dCi 90

oe: 217104354R -- 217100158R



03288
bride liquide refroidissement 89 °C KOLEOS I 2.0 dCi-2.0 dCi 4x4

oe: 8200907234 -- 8200907229



03320
vase d'expansion KOLEOS I 2.5

oe: 2243061000



03563 Pression [bar]: 1.40
bouchon vase d'expansion KOLEOS I 2.0 dCi

oe: 8200048024 -- 7700805131



35711 Pression [bar]: 1.3
bouchon de radiateur KOLEOS I 2.0 dCi

oe: 214308995A

35713 Pression [bar]: 1,4
bouchon vase d'expansion KOLEOS I 2.0 dCi

oe: 214308996B -- 214308996A

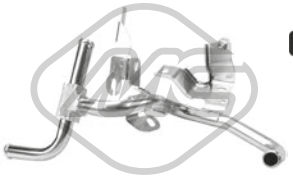

35770
tube métallique KOLEOS I 2.0 dCi

oe: 110612952R

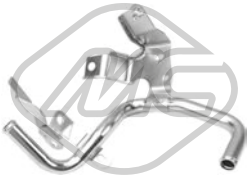

35771
tube métallique KOLEOS I 2.0 dCi

oe: 110614241R

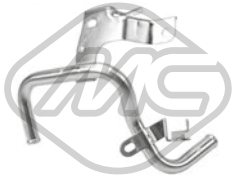

35775
tube métallique KOLEOS I 2.0 dCi

oe: 14053JY01A



97429
durit de radiateur CAPTUR 1.5 dCi 110-1.5 dCi 90

oe: 924104014R -- 924104538R



97475
durit de radiateur KOLEOS I 2.0 dCi

oe: 140531594R



97476
durit de radiateur KOLEOS I 2.0 dCi

oe: 144993327R



97477
durit de radiateur KOLEOS I 2.0 dCi

oe: 144989543R



97478
durit de radiateur KOLEOS I 2.0 dCi

oe: 215034749R



97980
durit de radiateur KOLEOS I 2.0 dCi

oe: 8200795020



97998
durit de radiateur KOLEOS I 2.0 dCi

oe: 110611731R



97999
durit de radiateur KOLEOS I 2.0 dCi

oe: 110613991R

© INDUSTRIAL METALCAUCHO, S.L.U.



98000
durit de radiateur KOLEOS I 2.5

oe: 110614119R



98002
durit de radiateur KOLEOS I 2.0 dCi

oe: 110619489R



98016
durit de radiateur KOLEOS I 2.0 dCi

oe: 140556604R



98017
durit de radiateur KOLEOS I 2.0 dCi

oe: 14055JG800



98159
durit de radiateur KOLEOS I 2.0 dCi

oe: 215011874R



98186
durit de radiateur KOLEOS I 2.0 dCi

oe: 21501JG700



98197
durit de radiateur KOLEOS I 2.0 dCi

oe: 215033619R



98206
durit de radiateur KOLEOS I 2.0 dCi

oe: 215035827R

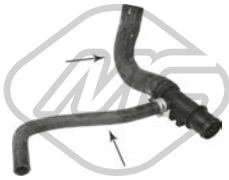

98218
durit de radiateur KOLEOS I 2.0 dCi

oe: 21530JY70A



98220
durit de radiateur KOLEOS I 2.0 dCi 4x4

oe: 215B31074R



98222
durit de radiateur KOLEOS I 2.5

oe: 216240429R



98223
durit de radiateur KOLEOS I 2.5

oe: 216242505R



98224
durit de radiateur KOLEOS I 2.0 dCi 4x4

oe: 216242638R



98225
durit de radiateur KOLEOS I 2.0 dCi 4x4

oe: 216244288R



98226
durit de radiateur KOLEOS I 2.0 dCi 4x4

oe: 216249174R

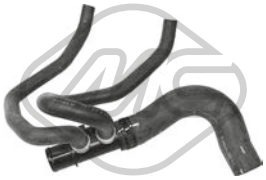

98227
durit de radiateur KOLEOS I 2.5

oe: 21630JG81A



97903
durit chauffage KOLEOS I 2.0 dCi

oe: 213072951R



03838
couvercle filtre huile KOLEOS I 2.0 dCi

Ø 70 mm

oe: 7701476503

© INDUSTRIAL METALCAUCHO, S.L.U.



00667 Filetage: 16x150
bouchon carter d'huile KOLEOS I 2.0 dCi-2.0 dCi 4x4

oe: 7703075348 -- 7703075210



02001 Ø 16 mm Ø 22 mm
rondelle cuivre-amiante KOLEOS I 2.0 dCi

oe: 7703062062



05655 Filetage: 16x150
bouchon carter d'huile KOLEOS I 2.0 dCi

oe: 7903075033 -- 7703075348



05749
radiateur d'huile CAPTUR 1.5 dCi 110-1.5 dCi 90

oe: 213059324R -- 8200267937

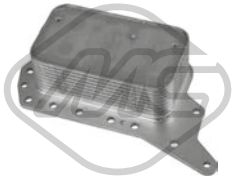

39063
radiateur d'huile KADJAR 1.6 dCi 130-1.6 dCi 130 4x4

oe: 152085948R -- 152081926R



39064
radiateur d'huile KOLEOS I 2.0 dCi-2.0 dCi 4x4

oe: 8200797762 -- 8200507878



39108
radiateur d'huile CAPTUR,KADJAR 1.5 dCi 110-1.5 dCi 90

oe: 213059324R -- 8200267937



03925 L: 570 mm
jauge de niveau d'huile KOLEOS I 2.0 dCi

oe: 8200825631 -- 8201009745



39231 L: 555 mm
jauge de niveau d'huile KOLEOS I 2.0 dCi

oe: 111400331R



39232 L: 550 mm
jauge de niveau d'huile KOLEOS I 2.0 dCi

oe: 8200825640

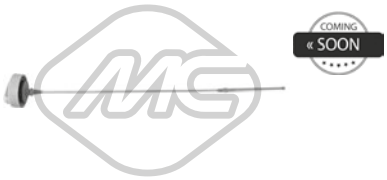

39548
jauge de niveau d'huile KOLEOS I 2.0 dCi

oe: 8200722794 -- 111400116R

39558
jauge de niveau d'huile KOLEOS I 2.5

oe: 11140JG30A

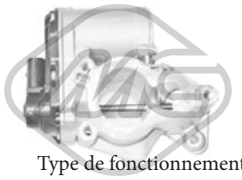

Type de fonctionnement: électrique
Nombre de connexions: 5
93078
vanne EGR sans joint d'étanchéite KOLEOS I 2.0 dCi 4x4

oe: 8200693739 -- H8200327011

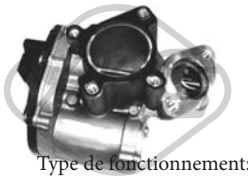

Type de fonctionnement: électrique
93082
vanne EGR sans joint d'étanchéite KOLEOS I 2.0 dCi-2.0 dCi 4x4

oe: 147100385R -- 147105543R



97911
durit recyclage KOLEOS I 2.5

oe: 11823ET89D



97919
durit recyclage KOLEOS I 2.0 dCi

oe: 11826JG70A

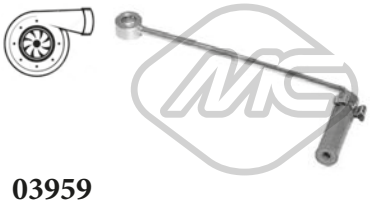

03959
turbocompresseur, suralimentation CAPTUR,KADJAR 1.5 dCi 110-1.5 dCi 90

oe: 8200912506 -- 223211568R



09977
durit turbo CAPTUR 1.5 dCi 110-1.5 dCi 90

oe: 144602760R -- 144600835R

© INDUSTRIAL METALCAUCHO, S.L.U.



97791
durit turbo CAPTUR 1.5 dCi 110-1.5 dCi 90

oe: 144606189R -- 144601524R



97952
durit filtre à air KOLEOS I 2.0 dCi

oe: 165762992R



97954
durit filtre à air KOLEOS I 2.0 dCi

oe: 165764382R



97959
durit filtre à air KOLEOS I 2.0 dCi

oe: 16576JG71A



98342
durit turbo KADJAR 1.2 TCe 130-1.6 dCi 130-1.6 dCi 130 4x4

oe: 147137061R -- 147131593R



01001
support moteur [avant] KOLEOS I 2.0 dCi-2.0 dCi 4x4-2.5-2.5 4x4

oe: 54466JD000

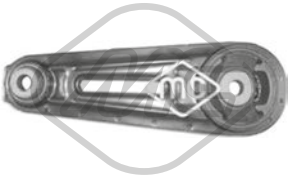

06145
support moteur [arrière] KOLEOS I 2.5

oe: 11360JY20B -- 11360JD000



06816
support moteur [avant droite] CAPTUR 0.9 TCe 90

oe: 113757955R -- 113758313R



06817
support moteur [arrière] CAPTUR 0.9 TCe 90-1.2 TCe 120-1.5 dCi 110-1.5 dCi 90

oe: 112381035R



06819
support boîte [gauche] CAPTUR 0.9 TCe 90-1.2 TCe 120-1.5 dCi 90

oe: 112205217R

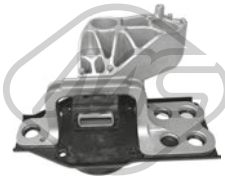

57080
support moteur [droite] KOLEOS I 2.0 dCi

oe: 11210JY00B

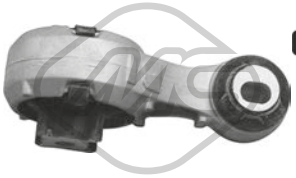

57081
support moteur [supérieur droite avant] KOLEOS I 2.0 dCi

oe: 11350JY00A

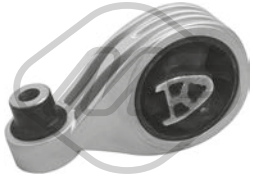

57082
support moteur [arrière] KOLEOS I 2.0 dCi 4x4

oe: 11360JY00A

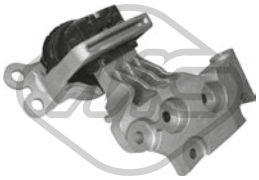

57697
support moteur [droite] KOLEOS I 2.5

oe: 112106118R



57706
support moteur [gauche] KOLEOS I 2.5

oe: 11220JY70A

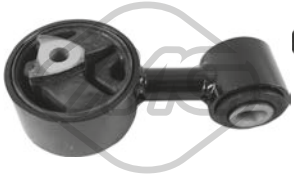

57713
support moteur [arrière droite] KOLEOS I 2.5

oe: 113562653R



57715
support moteur [arrière] KOLEOS I 2.0 dCi

oe: 11360JY01A



04900 L: 250 mm
biellette embout barre stabilisatrice [des deux côtés de l'essieu avant] CAPTUR 0.9 TCe 90-1.2 TCe 120-1.5 dCi 110-1.5 dCi 90

oe: 551107041R -- 8201079463

© INDUSTRIAL METALCAUCHO, S.L.U.



06131
silentbloc triangle [essieu avant] KOLEOS I 2.0 dCi-2.0 dCi 4x4-2.5-2.5 4x4

oe: 545055212R -- 54500JG000



06134
silentbloc triangle [essieu avant] KOLEOS I 2.5

oe: 545055212R -- 54501JG000



06141 Ø 10 mm L: 300 mm
biellette barre stabilisatrice [essieu avant droit] KOLEOS I 2.0 dCi-2.0 dCi 4x4-2.5-2.5 4x4

oe: 54618JD00A

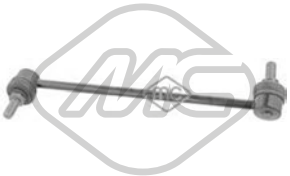

06142 Ø 10 mm L: 300 mm
biellette barre stabilisatrice [essieu avant gauche] KOLEOS I 2.0 dCi-2.0 dCi 4x4-2.5-2.5 4x4

oe: 54668JD00A



06143 Ø 12,2 mm L: 142,5 mm
biellette barre stabilisatrice [essieu arrière droit] KOLEOS I 2.0 dCi-2.0 dCi 4x4-2.5-2.5 4x4

oe: 55618JY00B



06144 Ø 12,2 mm L: 142,5 mm
biellette barre stabilisatrice [essieu arrière gauche] KOLEOS I 2.0 dCi-2.0 dCi 4x4-2.5-2.5 4x4

oe: 55619JY00B



06848 Ø 12,2 mm Ø 66,5 mm
silentbloc triangle [essieu arrière] CAPTUR 0.9 TCe 90-1.2 TCe 120-1.5 dCi 110-1.5 dCi 90

oe: 550452379R



44018 Ø 22 mm
palier barre stabilisatrice [des deux côtés de l'essieu avant] KADJAR 1.2 TCe 130-1.5 dCi 110-1.6 dCi 130-1.6 dCi 130 4x4-1.6 TCe 165

oe: 546134EA0B



44020 Ø 22 mm Ø 38 mm
palier barre stabilisatrice [des deux côtés de l'essieu avant] KOLEOS I 2.0 dCi

oe: 546137404R

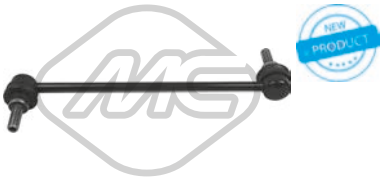

57087 L: 285 mm
biellette barre stabilisatrice [des deux côtés de l'essieu avant] KADJAR 1.2 TCe 130-1.5 dCi 110-1.6 dCi 130-1.6 dCi 130 4x4

oe: 54618CY00A

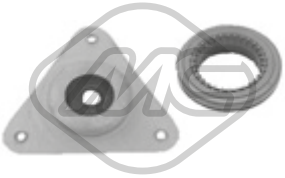

06845
kit support amortisseur [essieu avant] CAPTUR 0.9 TCe 90-1.2 TCe 120-1.5 dCi 90

oe: 543A02310R -- 543259539R

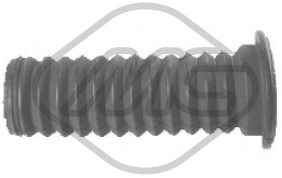

06846
soufflet amortisseur [essieu avant] CAPTUR 0.9 TCe 90-1.2 TCe 120-1.5 dCi 90

oe: 543884315R



57827
support amortisseur KOLEOS I 2.5

oe: 55032JY00A



Ø 148 mm

90078 H: 95 mm
moyeu de roue [des deux côtés du pont arrière] KOLEOS I 2.0 dCi-2.5

oe: 402022933R

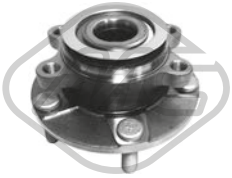

90223 Ø 30 mm Ø 136 mm
moyeu de roue [essieu avant] KOLEOS I 2.0 dCi-2.0 dCi 4x4-2.5-2.5 4x4

oe: 402022560R -- 40202JY00A



74092 Ø 77 mm
kit de roulements de roue [essieu avant] CAPTUR 0.9 TCe 90-1.2 TCe 120-1.5 dCi 110-1.5 dCi 90

oe: 7701210111 -- 7701207676



74097 Ø 37 mm Ø 72 mm
kit de roulements de roue [essieu avant] CAPTUR 0.9 TCe 90

oe: 402105733R -- 7701207677



Ø 26 - 80 mm

01254 kit **00254**
kit soufflet transmission [côté roue des deux côtés de l'essieu avant] CAPTUR 1.2 TCe 120-1.5 dCi 90

oe: 7701209251

© INDUSTRIAL METALCAUCHO, S.L.U.



Ø 26.5 - 69 mm

11063 kit **10063**

kit soufflet transmission [du côté boîte de vitesses des deux côtés de l'essieu avant] CAPTUR 0.9 TCe 90-1.2 TCe 120-1.5 dCi 90

oe: 7701209473 -- 7701209992



Ø 28 - 85 mm

11090 kit **10090**

kit soufflet transmission [côté roue des deux côtés de l'essieu avant] KOLEOS I 2.5 4x4

oe: 392410309R



Ø 17 - 55,5 mm

11569 kit **10569**

kit soufflet transmission [côté roue des deux côtés de l'essieu avant] KOLEOS I 2.0 dCi 4x4-2.5 4x4

oe: 392414387R



Ø 28,5 - 81 mm

11571 kit **10571**

kit soufflet transmission [du côté boîte de vitesses essieu avant] KOLEOS I 2.0 dCi

oe: 397410001R



Ø 14 - 50 mm

01121 kit **00121**

kit soufflet crémaillère direction KOLEOS I 2.0 dCi-2.0 dCi 4x4-2.5-2.5 4x4

oe: 48203JD01A



39234

carter d'huile KOLEOS I 2.0 dCi

oe: 8200795110

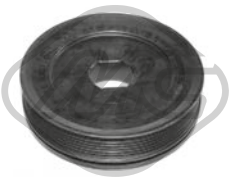

05651 Ø 156 mm - 7 gorges

poulie vilebrequin avec amortisseur de vibrations KOLEOS I 2.0 dCi-2.0 dCi 4x4

oe: 8200361247 -- 8200767762

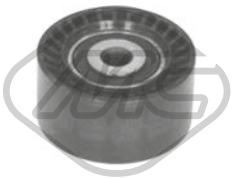

57079 Ø 60,00 mm

galet tendeur 0.9 TCe 90-1.2 TCe 120-1.6 dCi 130-1.6 dCi 130 4x4-2.0 dCi-2.0 dCi 4x4

oe: 8201003525 -- 8200725951E



06060

kit de distribution KOLEOS I 2.0 dCi-2.0 dCi 4x4

oe: 130C12127R -- 8200334315



35095

jeu couvres courroie CAPTUR 1.5 dCi 110-1.5 dCi 90

oe: 135630596R

57843

kit de distribution KOLEOS I 2.5

oe: 130C10001R



57800

revêtement de pédale KOLEOS I 2.0 dCi

oe: 7701049987

57811

revêtement de pédale KOLEOS I 2.5

oe: 46531JG00A



02215

support echappement KOLEOS I 2.5

oe: 2065050A00



02216

support echappement KOLEOS I 2.5

oe: 2065150A01



07071

support echappement KOLEOS I 2.0 dCi-2.5

oe: 20651EN300



02063

pompe lave-glaces CAPTUR 0.9 TCe 90-1.2 TCe 120-1.5 dCi 110-1.5 dCi 90

oe: 7700430078 -- 7700428386



68113 L: 230 mm

bras + balai essuie-glace [arrière] KADJAR 1.5 dCi 110-1.6 dCi 130-1.6 dCi 130 4x4

oe: 7701054824 -- 287909013R

© INDUSTRIAL METALCAUCHO, S.L.U.

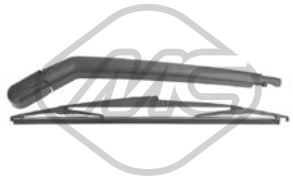

68114 L: 405 mm

bras + balai essuie-glace [arrière] KOLEOS I 2.0 dCi-2.0 dCi 4x4-2.5-2.5 4x4

oe: 28790JY00A -- 28781JY00A



50230

capteur ABS Capteur actif [des deux côtés de l'essieu avant] KOLEOS I 2.0 dCi-2.0 dCi 4x4-2.5-2.5 4x4

oe: 479101DA1A -- 47910JG000

© INDUSTRIAL METALCAUCHO, S.L.U.

CIRCUIT D'EAU

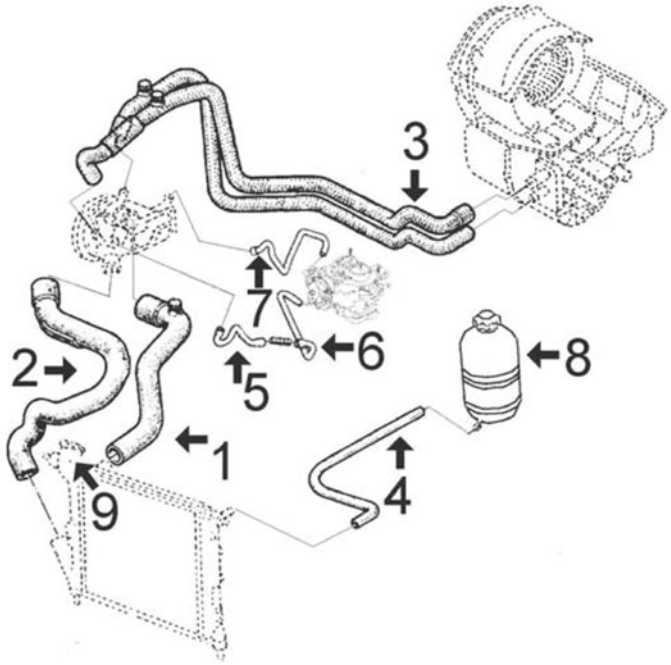

1.1 moteur C1E :

1	07842	durit superior radiateur
2	07843	durit radiateur inf.
3	08424	durit double de chauffage à pompe de l'eau
4	00760	durit de trop-plein de vase d'expansion à radiateur Ø 6x11 mm
5	07969	durit de pompe à carburateur, 1er. tronçon
6	07970	durit de pompe à carburateur, 2eme tronçon
7	07671	durit de carburateur à pompe
8	03501	vase d'expansion
	03514	bouchon de vase d'expansion 1,20 bar
	03519	bouchon de vase d'expansion 0,70 bar
	03524	bouchon de vase d'expansion 1,00 bar
9	03692	bouchon radiateur (métallique)

C93M21CAP1 RENAULT CLIO I 05/1990 - 09/1998

CIRCUIT D'EAU

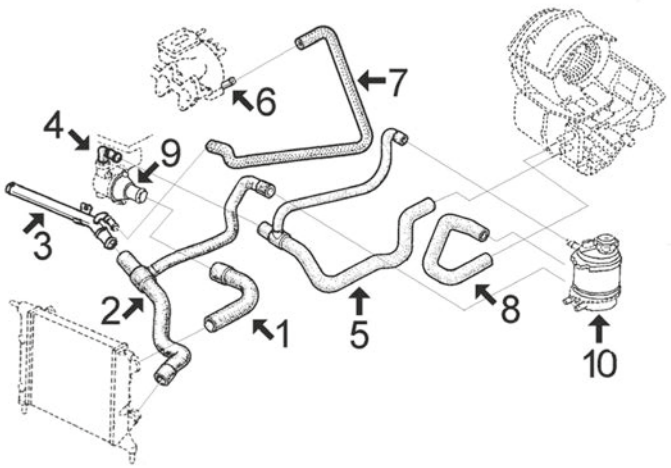

1.2 jusqu'à '96, moteur E7F et 1.4 moteur E7J :

1	07844	durit superior radiateur sans air conditionné
	07955	durit superior radiateur avec air conditionné
2	07845	durit radiateur inf. sans air conditionné
	07956	durit radiateur inf. avec air conditionné
3	03028	tube liquide refroidissement (plastique) avec joint torique
4	03173	bride de thermostat
5	08134	durit de thermostat à chauffage
6	03010	raccord collecteur d'admission
7	07907	durit collecteur
8	08135	durit de chauffage à vase
9	02404	joint de thermostat
	03116	thermostat (aluminium)
10	03500	vase d'expansion
	03514	bouchon de vase d'expansion 1,20 bar
	03519	bouchon de vase d'expansion 0,70 bar
	03524	bouchon de vase d'expansion 1,00 bar

C93M21CAP2 RENAULT CLIO I 05/1990 - 09/1998

CIRCUIT D'EAU

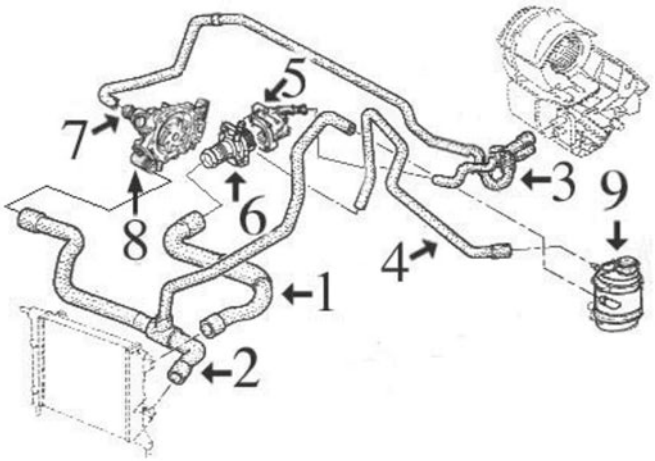

1.2 moteur D7F depuis 12/'96

1	08711	durit radiateur sup.
2	08709	durit radiateur inf. sans air conditionné
	08710	durit radiateur inf. avec air conditionné
3	08706	durit double de chauffage à pompe et thermostat
4	08712	durit vase d'expansion
5	03147	bride de thermostat
6	03156	bride de thermostat
7	03148	buse métallique
8	03775	jeu bride en pompe+tube raccord a durit plus bas
9	03500	vase d'expansion
	03514	bouchon de vase d'expansion 1,20 bar
	03519	bouchon de vase d'expansion 0,70 bar
	03524	bouchon de vase d'expansion 1,00 bar

C93M21CAP3 RENAULT CLIO I 05/1990 - 09/1998

CIRCUIT D'EAU

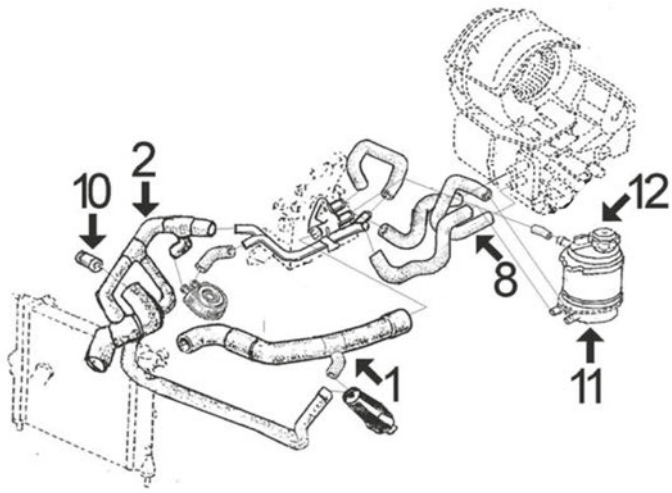

16V (moteur F7P) :

1	08142	durit radiateur sup.
2	08429	durit plus bas radiateur (avec valve antiretour)
8	08135	durit de chauffage à vase
10	03004	raccord métallique
11	03500	vase d'expansion
12	03525	bouchon de vase d'expansion 1,40 bar (marron)

C93M21CAP4 RENAULT CLIO I 05/1990 - 09/1998

© INDUSTRIAL METALCAUCHO, S.L.U.

CIRCUIT D'EAU

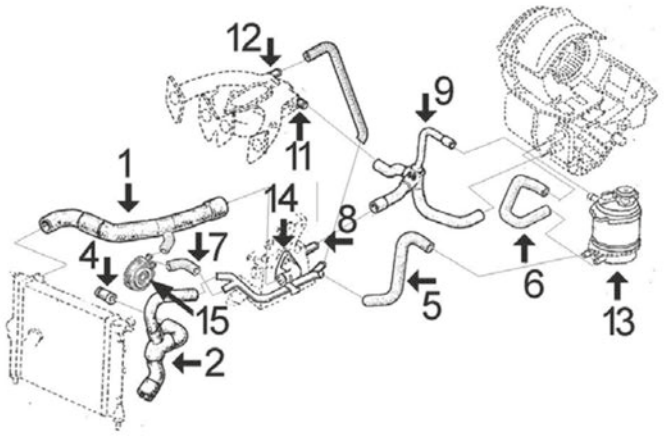

1.7 moteur F2N et 1.8 moteur F3P jusqu'à 12/'96 :

1	08129	durit superior radiateur sans air conditionné
2	08124	durit radiateur inf. sans air conditionné
4	03055	raccord 1.7 tous modèles et 1.8 sans AC
5	08168	durit liquide refroidissement
6	08135	durit de chauffage à vase
7	08040	durit de tube rigide à échangeur (version sans air conditionné)
8	03033	tube liquide refroidissement
9	08274	durit multisorties de chauffage-tube-vase 1.7
11	03010	raccord collecteur d'admission
12	03010	raccord collecteur d'admission
13	03500	vase d'expansion
	03514	bouchon de vase d'expansion 1,20 bar
	03524	bouchon de vase d'expansion 1,00 bar
	03525	bouchon de vase d'expansion 1,40 bar
14	02362	joint de thermostat
	03117	thermostat (aluminium)
15	05943	radiateur d'huile

C93M21CAP5 RENAULT CLIO I 05/1990 - 09/1998

CIRCUIT D'EAU

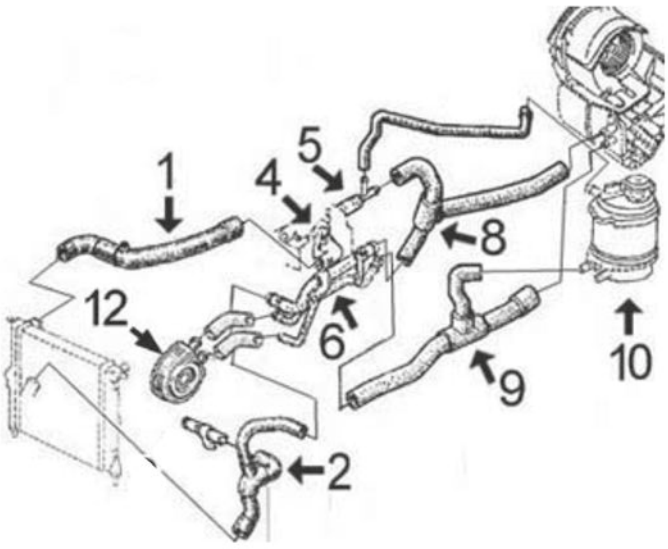

1.8 moteur F3P depuis 12/'96 :

1	08129	durit superior radiateur sans air conditionné
2	08124	durit radiateur inf. sans air conditionné
	08925	durit radiateur inf. avec air conditionné
4	03117	bride de thermostat
5	03029	manchon 3 façons
6	03172	durit refroidissement
8	08926	durit de tube et buse culasse à chauffage
9	08924	durit chauffage - ventilation
10	03500	vase d'expansion
	03514	bouchon de vase d'expansion 1,20 bar
	03525	bouchon de vase d'expansion 1,40 bar
12	05943	radiateur d'huile

C93M21CAP6 RENAULT CLIO I 05/1990 - 09/1998

CIRCUIT D'EAU

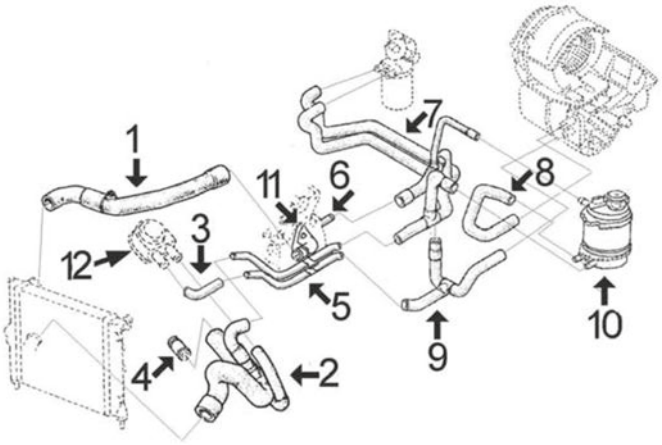

1.9 diesel avec échangeur thermique dans le filtre gasoil et échangeur dans le filtre à huile :

1	07846	durit superior radiateur
2	07847	durit plus bas radiateur (4 voies)
3	08170	durit de tube rigide à échangeur
4	03055	raccord métallique
5	03058	durit refroidissement
6	03033	durit refroidissement
7	08425	durit double de tube à vase, échangeur en filtre de gasoil et chauffage
8	08135	durit de chauffage à vase
9	08426	durit de chauffage à tube et a durit 3 voies
10	03500	vase d'expansion
	03514	bouchon de vase d'expansion 1,20 bar
	03524	bouchon de vase d'expansion 1,00 bar
	03525	bouchon de vase d'expansion 1,40 bar
11	02362	joint de thermostat
	03117	thermostat (aluminium)
12	05943	radiateur d'huile

C93M21CAP7 RENAULT CLIO I 05/1990 - 09/1998

CIRCUIT D'EAU

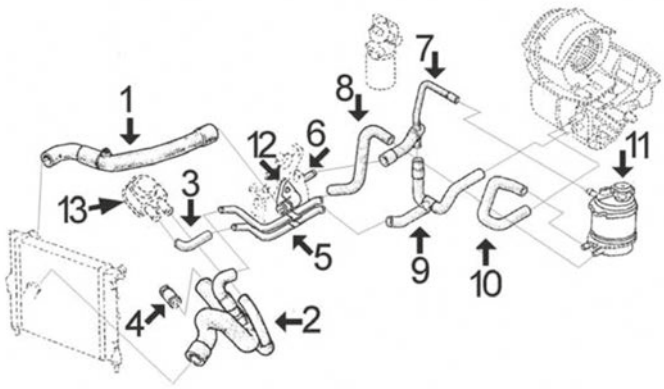

1.9 diesel sans échangeur thermique dans le filtre gasoil mais avec échangeur dans le filtre à huile :

1	07846	durit superior radiateur
2	07847	durit plus bas radiateur (4 voies)
3	08170	durit de tube rigide à échangeur
4	03055	raccord métallique
5	03058	durit refroidissement
6	03033	durit refroidissement
7	08431	durit à tube et vase
8	08458	durit liquide refroidissement
9	08426	durit de chauffage à tube et a durit 3 voies
10	08135	durit de chauffage à vase
11	03500	vase d'expansion
	03514	bouchon de vase d'expansion 1,20 bar
	03524	bouchon de vase d'expansion 1,00 bar
	03525	bouchon de vase d'expansion 1,40 bar
12	02362	joint de thermostat
	03117	thermostat (aluminium)
13	05943	radiateur d'huile

C93M21CAP8 RENAULT CLIO I 05/1990 - 09/1998

© INDUSTRIAL METALCAUCHO, S.L.U.

CIRCUIT D'EAU

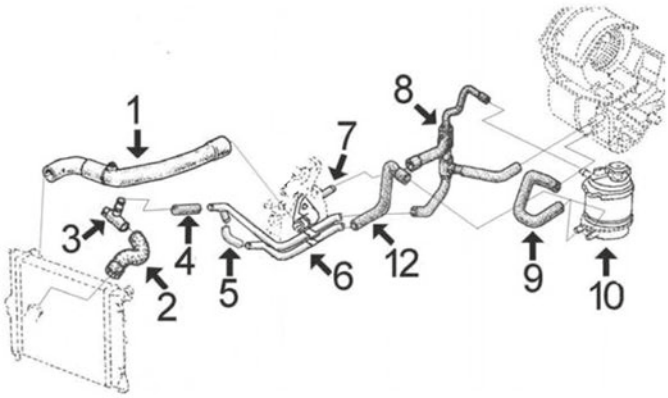

1.9 diesel sans échangeur thermique dans le filtre gasoil ni dans le filtre à huile :

1	07846	durit superior radiateur
2	08076	durit plus bas radiateur jusqu'à 12/'97
	08928	durit plus bas radiateur de 12/'97
3	03665	bride de thermostat
4	08098	durit de tube métallique à buse
5	00119	durit raccord en tube métallique Ø 16x22 mm 230 mm
6	03125	durit refroidissement
7	03033	durit refroidissement
8	08927	durit de culasse et tube métallique à chauffage
9	08135	durit de chauffage à vase
10	03500	vase d'expansion
	03514	bouchon de vase d'expansion 1,20 bar
	03524	bouchon de vase d'expansion 1,00 bar
	03525	bouchon de vase d'expansion 1,40 bar
12	08458	durit liquide refroidissement

C93M21CAP9 RENAULT CLIO I 05/1990 - 09/1998

TUBES DE RECYCLAGES

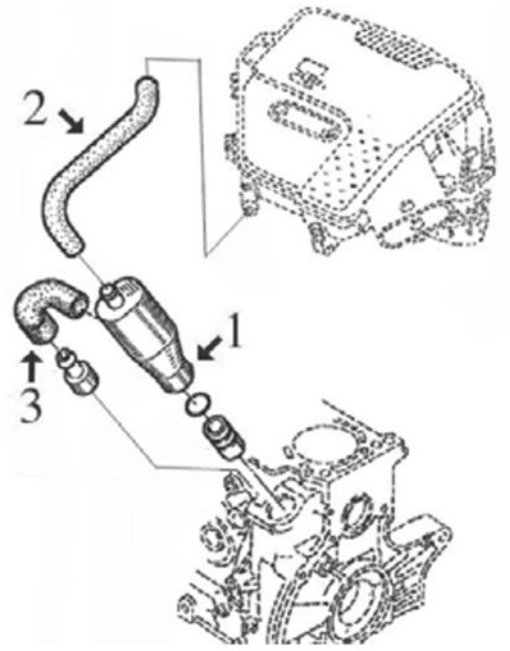

moteur F8Q 1.9D jusqu'à '96 :

1	03714	décanteur complète avec joint torique
2	08751	durit de décanteur à filtre
3	08666	durit de décanteur à moteur

C93M21DESVP1 RENAULT CLIO I 05/1990 - 09/1998

TUBES DE RECYCLAGES

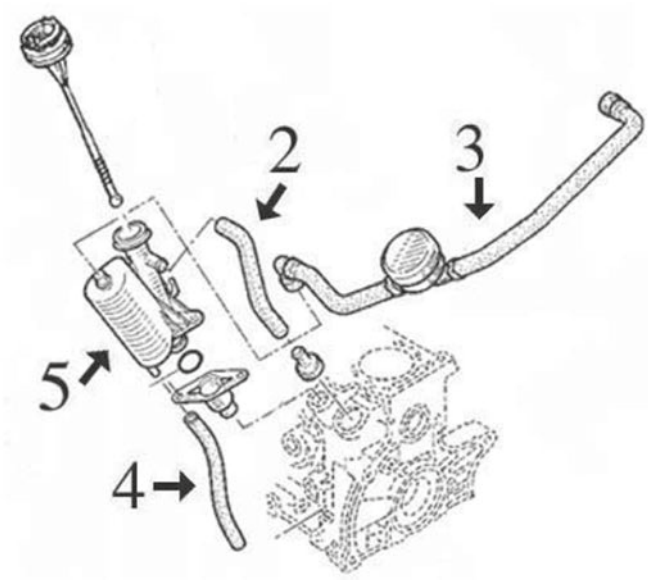

moteur F8Q 1.9D depuis '96 :

2	08752	durit recyclage moteur
3	09095	durit vapeur à culasse avec valve
4	08753	durit recyclage à moteur
5	03717	décanteur complète avec joint torique

C93M21DESVP2 RENAULT CLIO I 05/1990 - 09/1998



00119 Ø 16 mm Ø 22 mm
durit eau 10 x 16 mm 1.9 D

oe:



00760 Ø 6 mm Ø 11 mm
rouleau durit eau 15 m 1.1

oe:



02362 Ø 47 mm Ø 55 mm
joint thermostat 1.8-1.8 16V-1.8 Rsi-1.9 D-Williams

oe: 7700718380



02404 Ø 44 mm Ø 52 mm
joint thermostat 1.2-1.4

oe: 7700741923



03000
manchon 1.8-1.8 16V-1.8 Rsi-1.9 D

oe: 7700704674 -- 7700860063



03004
manchon 1.8 16V

oe: 7700860014



03028
tube d'eau métallique 1.2-1.4

oe: 7700855742 -- 7700850116



03029
manchon 1.8

oe: 7700860882



03033 Ø 21 mm
manchon 1.8-1.9 D

oe: 7700861225 -- 7705030135

© INDUSTRIAL METALCAUCHO, S.L.U.



03037
thermostat d'eau 82 °C 1.9 D

oe: 7701348372

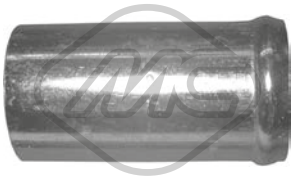

03055 Ø 30 mm
manchon 1.9 D

oe: 7700860825



03058
tube d'eau métallique 1.9 D

oe: 7700850553 -- 7700853648



03116
couvercle thermostat 1.2-1.4

oe: 7700738110

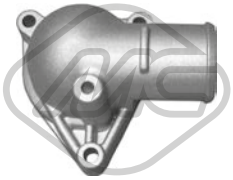

03117
couvercle thermostat 1.8-1.8 16V-1.8 Rsi-1.9 D

oe: 7700851979



03119
couvercle thermostat 1.2-1.4-1.8-1.8 16V-1.8 Rsi-1.9 D-Williams

oe: 8200155515 -- 7700869797



03125
tube d'eau métallique 1.9 D

oe: 7700873509



03143
tube d'eau métallique 1.1-1.2-1.4-1.8-1.8 16V-1.8 Rsi-1.9 D-Electric-Williams

oe: 7700101839

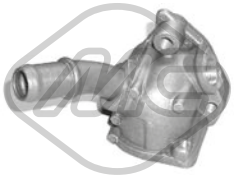

03147
bride liquide refroidissement 1.2

oe: 7700864962



03148
manchon 1.8

oe: 7700104134



03156
couvercle thermostat 89 °C 1.2

oe: 7700868980



03172
tube d'eau métallique 1.8-1.8 Rsi

oe: 7700866559 -- 7700856932



03173
bride liquide refroidissement 1.2-1.4

oe: 7700272358



03500
vase d'expansion 1.2-1.4-1.8-1.8 16V-1.8 Rsi-1.9 D

oe: 7701203218 -- 7700810997



03501
vase d'expansion 1.1

oe: 1307.93



03514 Pression [bar]: 1.20
bouchon vase d'expansion 1.1-1.2-1.4-1.9 D

oe: 7700805031



03519 Pression [bar]: 0,7
bouchon vase d'expansion 1.1-1.2-1.4

oe: 7700759789



03524 Pression [bar]: 1.00
bouchon vase d'expansion 1.1-1.4

oe: 7700759789

© INDUSTRIAL METALCAUCHO, S.L.U.



03525 Pression [bar]: 1,4
bouchon vase d'expansion 1.8-1.8 16V-1.8 Rsi

oe: 7700805032



03665
bride liquide refroidissement 1.9 D

oe: 7700101034



03692
bouchon de radiateur 1.1

oe: 7701018380



03775
bride liquide refroidissement [inférieur] 1.2

oe: 7700111985 -- 7700869863



07842
durit de radiateur [supérieur] 1.1-1.2

oe: 7700801058 -- 6006003616



07843
durit de radiateur [inférieur] 1.2

oe: 7700271598 -- 7700816995



07844
durit de radiateur [supérieur] 1.2-1.4

oe: 7700801054

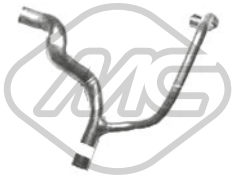

07845
durit de radiateur [inférieur] 1.2-1.4

oe: 7700815153 -- 7700801055



07846
durit de radiateur [supérieur] 1.9 D

oe: 7700824034 -- 7700801073



07847
durit de radiateur [inférieur] 1.9 D

oe: 7700801067



07907
durit de radiateur 1.2-1.4

oe: 7700746995 -- 7700741327



07955
durit de radiateur [supérieur] 1.2-1.4

oe: 7700801061



07956
durit de radiateur [inférieur] 1.2-1.4

oe: 7700839204 -- 7700804633



08076
durit de radiateur [inférieur] 1.9 D

oe: 7700412878 -- 6006001231



08098
durit 1.9 D

oe: 7700742500



08124
durit de radiateur [inférieur] 1.8-1.8 16V-1.8 Rsi

oe: 7700813856



08129
durit de radiateur [supérieur] 1.8-1.8 Rsi

oe: 7700801062



08142
durit de radiateur [supérieur] 1.8 16V

oe: 7700832837

© INDUSTRIAL METALCAUCHO, S.L.U.



08168
durit de radiateur 1.1-1.2-1.4-1.8-1.8 16V-1.8 Rsi-1.9 D-Williams

oe: 7700801065



08170
durit échangeur 1.9 D

oe: 7700749885



08425
durit de radiateur 1.9 D

oe: 7700412082

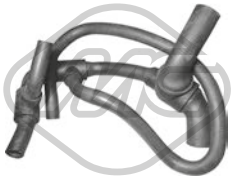

08429
durit de radiateur [inférieur] 1.8 16V-Williams

oe: 7700804634



08458
durit de radiateur 1.9 D

oe: 7700843761



08709
durit de radiateur [inférieur] 1.2

oe: 7700847253



08710
durit de radiateur [inférieur] 1.2

oe: 7700847269



08711
durit de radiateur [supérieur] 1.2

oe: 7700847270 -- 7700847255



08712
durit de radiateur 1.2

oe: 7700421778



08718
durit de radiateur [inférieur] 1.2

oe: 7700841899 -- 7700841898



08925
durit de radiateur [inférieur] 1.8-1.8 Rsi

oe: 7700823775



08928
durit de radiateur [inférieur] 1.9 D

oe: 7700273937



09888
durit de radiateur [inférieur] 1.9 D

oe: 7700873511



30275
thermostat 91 °C 1.2-1.4

oe: 7700858802



30303
thermostat 89 °C 1.1-1.2

oe: 7701348068 -- 7700730540



30304
thermostat 86 °C 1.1

oe: 8933000140 -- 7701349314



30305
thermostat 83 °C 1.1-1.2

oe: 7701348376 -- 7700575874



30307
bride de thermostat 1.1-1.2

oe: 7701041346

© INDUSTRIAL METALCAUCHO, S.L.U.



07677
durit chauffage [gauche] 1.1

oe: 7700762034



08040
durit chauffage [Sortie] 1.8-1.8 16V

oe: 7700853277



08134
durit chauffage 1.2-1.4

oe: 7700801056 -- 6006000656



08135
durit chauffage [Sortie] 1.1-1.2-1.4-1.8-1.8 16V-1.8 Rsi-1.9 D-Williams

oe: 7700813971



08274
durit chauffage 1.8-1.8 16V-1.8 Rsi

oe: 7700814668 -- 7700801064



08424
durit chauffage 1.1

oe: 7700818384



08426
durit chauffage 1.2-1.9 D

oe: 7700801072



08431
durit chauffage tube métal 1.9 D

oe: 7700843760



08706
durit chauffage 1.2

oe: 7700436890 -- 7700847252



08924
durit chauffage tube métal 1.8 Rsi

oe: 7700825133



08926
durit chauffage tube métal 1.8 Rsi

oe: 7700825132



08927
durit chauffage tube métal 1.9 D

oe: 7700849813



02890 Ø 85 mm Ø 103 mm
joint conique échappement 1.8-1.8 16V-1.8 Rsi-Williams

oe: 6001021335



03617
bouchon de remplissage d'huile 1.9 D

oe: 8200046919 -- 7700741840



05497
carter d'huile

oe: 8200728381 -- 7700111746



05500
carter d'huile 1.2

oe: 7700100375 -- 8200702781



05501
carter d'huile 1.8-1.8 Rsi-1.9 D

oe: 7701648829 -- 7700857504



00667 Filetage: 16x150
bouchon carter d'huile 1.1-1.2-1.4-1.8-1.8 16V-1.8 Rsi-1.9 D-Williams

oe: 7703075348 -- 7703075210

© INDUSTRIAL METALCAUCHO, S.L.U.



00670 Filetage: 16x150
bouchon carter d'huile

oe: 7703075152 -- 7903075033

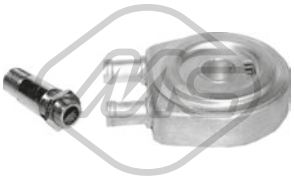

05943
radiateur d'huile 1.9 D

oe: 7700853915 -- 7700114036



03714
décanteur d'huile 1.9 D

oe: 7703065274 -- 7700874589



03717
décanteur d'huile 1.9 D

oe: 7703065274 -- 8200083403



05139 L: 256 mm
jauge de niveau d'huile 1.2

oe: 8200255423



07669
durit recyclage 1.1

oe: 7700678777



07670
durit recyclage 1.1

oe: 7700678778



08665
durit recyclage 1.9 D

oe:



08666
durit recyclage 1.9 D

oe: 7700862370



08751
durit recyclage 1.9 D

oe: 7700869572



08752
durit recyclage [supérieur] 1.9 D

oe: 8200551907 -- 7700106627

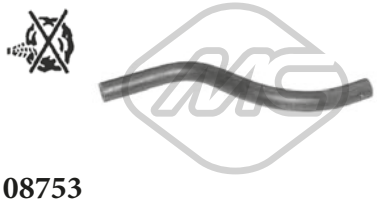

08753
durit recyclage [inférieur] 1.9 D

oe: 7700114077



08818
jeu de durit vapeur 1.4

oe: 7700100577 -- 7700100575



09095
durit vapeur 1.9 D

oe: 8200063371 -- 8200136128



09396
durit recyclage 1.2

oe: 8200393019

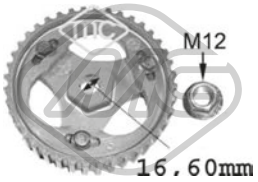

05623
pignon pompe d'injection 1.9 D

oe: 7700743389 -- 7700743388

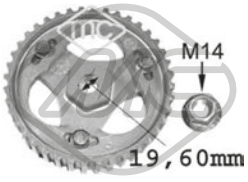

05644
pignon pompe d'injection 1.9 D

oe:



92015
tuyauterie injection 1.2

oe: 8200116407 -- 7700426123



07671
durit de radiateur 1.1

oe: 7700726561



07969
durit carburateur 1.1-1.2

oe: 7700739814



07970
durit carburateur 1.2

oe: 7700739813

SUSPENSION AVANT & SUPPORTS DE MOTEUR



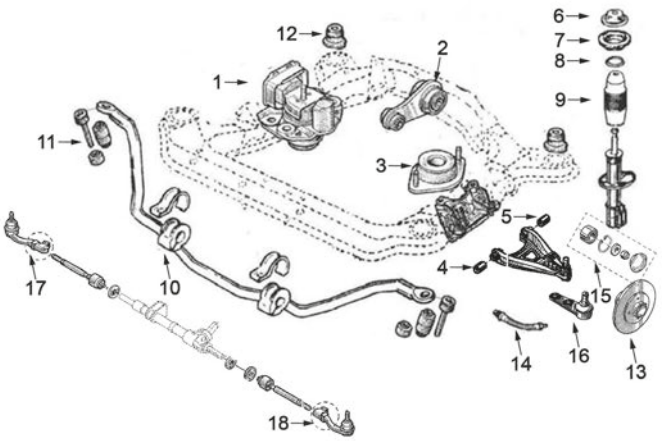

moteurs 1.1-1.2-1.4-1.7-1.8-1.9D et 16v :

1	00997	support moteur à droite 1.2-1.4-1.7-1.8 et 16v.
	02953	support moteur à droite 1.1
	04086	support moteur à droite 1.9 Diesel
2	00707	support moteur arrière 1.1
	00972	support moteur arrière 1.2-1.4 et 1.9 Diesel
	00999	support moteur arrière 1.7-1.8 et 16v.
3	00985	support moteur G
	04155	support moteur G 1.1
4	00779	silentbloc triangle
	04640	silentbloc triangle
5	00780	silentbloc triangle AV 1.1-1.2-1.7-1.9D tous les modèles et 1.4 1.8 -12/'96
	04640	silentbloc triangle AV 1.4 y 1.8 12/'96-
6	04153	ecrou support amortisseur AV
7	02769	support amortisseur AV 1.7-1.8-1.9D et 16v sans roulement
	02821	support amortisseur AV sans roulement 1.1-1.2-1.4
	05403	support amortisseur AV kit avec roulement 1.1-1.2-1.4
	05457	support amortisseur AV kit avec roulement 1.7-1.8-1.9D et 16v
8	04180	roulement support amortisseur
9	00998	cache poussière amortisseur AV
10	00868	palier de barre stabilisatrice Ø 23 mm
	02687	palier de barre stabilisatrice Ø 22 mm
11	02655	biellette de barre stabilisatrice
12	04289	silentbloc support sous-chassis
13	90015	moyeu AV 1.1-1.2-1.4
	90020	moyeu AV 1.7-1.8 y Diesel
14	96166	flexible de frein AV (270 mm)
15	74010	kit de roulements de roue
16	53002	rotule de suspension
17	53134	rotule de direction droite
18	53116	rotule de direction gauche

C93M21SOPDP1 RENAULT CLIO I 05/1990 - 09/1998

© INDUSTRIAL METALCAUCHO, S.L.U.

SUSPENSION ARRIERE

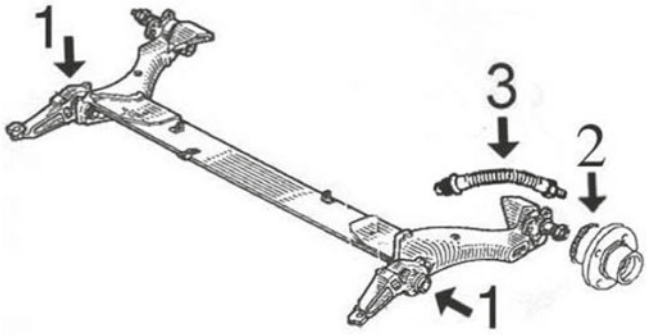

1	02870	silentbloc intérieur articulation pont arrière
	02904	silentbloc exterior articulation pont arrière
2	90527	moyeu de roue arrière avec roulement
3	96155	flexible frein AR (285mm)

C93M21SOPTP1 RENAULT CLIO I 05/1990 - 09/1998

ARTICULATION PALONIER DE BOITE

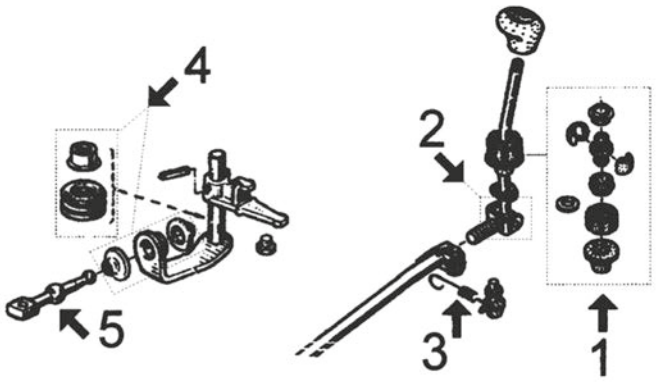

1	00516	jeu douilles et rotule
2	02797	jeut douilles axe plus bas levier de vitesse
3	02372	ressort retour biellette BV
4	00908	jeu douilles sélecteur
5	02883	biellette de BV
	04287	biellette de BV

C93M21APCP1 RENAULT CLIO I 05/1990 - 09/1998



00706
support moteur [avant gauche] 1.1

oe: 7700801543 -- 7700794601



00707
support moteur [arrière] 1.1

oe: 7700805733 -- 7700804163

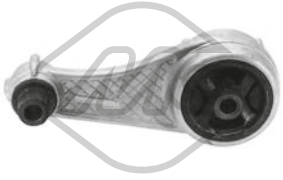

00972 L: 165 mm
support moteur [arrière] 1.2-1.4-1.8

oe: 7700841151 -- 7700424321



00985
support moteur [avant gauche] 1.1-1.2-1.4-1.8-1.8 16V-1.8 Rsi-1.9 D-Williams

oe: 7700806577 -- 7700795689

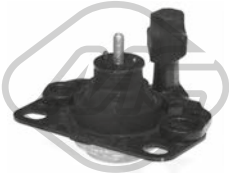

00997
support moteur [avant droite] 1.2-1.4-1.8-1.9 D-Electric

oe: 7700805123

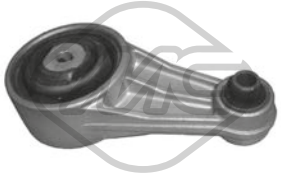

00999 L: 168 mm
support moteur [arrière] 1.8-1.8 Rsi-Williams

oe: 7700849715 -- 7700414267

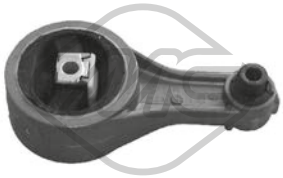

02881 L: 167 mm
support moteur [arrière] 1.8 16V-Williams

oe: 7700413614

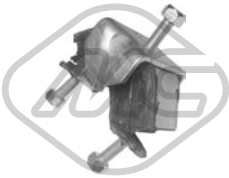

02953
support moteur [droite] 1.1

oe: 7700795687

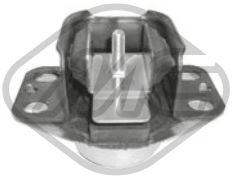

04028
support moteur [droite] 1.2-1.4-1.8-1.8 16V-1.8 Rsi-1.9 D-Williams

oe: 8200310825 -- 7700434370



04086
support moteur [avant droite] 1.2-1.8-1.8 16V-1.8 Rsi-1.9 D-Williams

oe: 7700818994

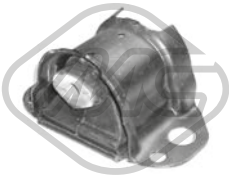

04092 L: 134| 170.6 mm
support moteur [droite] 1.2

oe: 7700415087



04155
support moteur [avant gauche] 1.1-1.2-1.9 D

oe: 7700801543 -- 7700795688

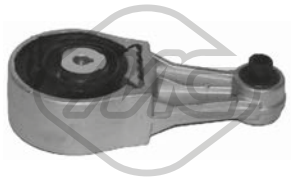

04896
support moteur [arrière] 1.8

oe: 7700432026 -- 7700840288



00466 Ø 22 mm
palier barre stabilisatrice [essieu avant] 1.1-1.2-1.4-1.8-1.8 16V-1.8 Rsi-1.9 D-Williams

oe: 7700760265



00468 Ø 21 mm
palier barre stabilisatrice [essieu avant] 1.1-1.2-1.4-1.8-1.8 16V-1.8 Rsi-Williams

oe: 6001007821 -- 7700760264



00779 Ø 12 mm Ø 40 mm
silentbloc triangle [essieu avant] 1.1-1.2-1.4-1.8-1.8 16V-1.8 Rsi-1.9 D-Williams

oe: 7700799065



00780 Ø 12 mm
silentbloc triangle [essieu avant] 1.1-1.2-1.4-1.8-1.8 16V-1.8 Rsi-1.9 D-Williams

oe: 7700799064



00784 Ø 43 mm Ø 72 mm
silentbloc bras de suspension [essieu arrière] 1.1-1.2-1.4-1.8-1.8 16V-1.8 Rsi-1.9 D-Williams

oe: 7704003844



00868 Ø 23 mm
palier barre stabilisatrice [essieu avant] 1.1-1.2-1.4-1.8-1.8 16V-1.8 Rsi-1.9 D-Williams

oe: 7700785788



02633 Ø 20 mm
palier barre stabilisatrice [des deux côtés de l'essieu avant] 1.2-1.4-1.8-1.8 16V-1.8 Rsi-1.9 D

oe: 7700798053 -- 7700799404

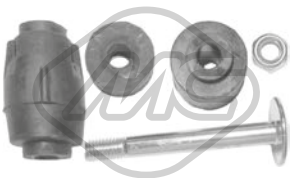

02655 L: 75 mm
biellette embout barre stabilisatrice [essieu avant] 1.1-1.2-1.4-1.8-1.8 16V-1.8 Rsi-1.9 D-Williams

oe: 7700799404

© INDUSTRIAL METALCAUCHO, S.L.U.



02679 Ø 14 mm
silentbloc triangle [essieu avant inférieur] 1.1-1.2-1.4

oe: 3523.60



02687 Ø 22 mm
palier barre stabilisatrice [essieu avant] 1.1-1.2-1.4-1.8-1.8 16V-1.8 Rsi-1.9 D-Williams

oe: 7700798053 -- 7700799404



02870 Ø 43 mm Ø 77 mm L: 28 mm
silentbloc [essieu arrière] 1.1-1.2-1.4-1.8-1.8 16V-1.8 Rsi-1.9 D-Electric-Williams

oe: 7700224699



02904 Ø 43 mm Ø 77 mm
silentbloc pont [essieu arrière] 1.1-1.2-1.4-1.8-1.8 16V-1.8 Rsi-1.9 D-Williams

oe: 7700776733



04094 Ø 45|59 mm
silentbloc triangle [essieu avant]

oe: 7700424459 -- 8200651161



04156 Ø 10 mm Ø 45,5 mm
silentbloc pont [essieu arrière] 1.1-1.2-1.4-1.8-1.8 16V-1.8 Rsi-1.9 D-Williams

oe: 7700839316 -- 8200042594

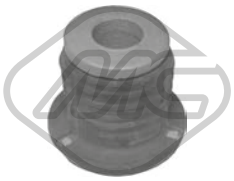

04289 Ø 12,5 mm Ø 29 mm
silentbloc sous-chassis [essieu avant] 1.1-1.2-1.4-1.8-1.8 16V-1.8 Rsi-1.9 D-Williams

oe: 7700801875



04640 Ø 12 mm Ø 40|50 mm
silentbloc triangle [essieu avant inférieur] 1.1-1.2-1.4-1.8-1.8 16V-1.8 Rsi-1.9 D-Williams

oe: 7700799066

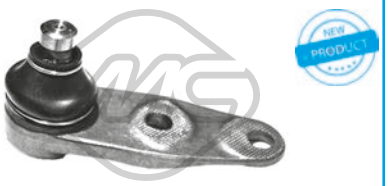

53002 Ø 16 mm
rotule de suspension [essieu avant] 1.1-1.2-1.4-1.8-1.8 16V-1.8 Rsi-1.9 D-Williams

oe: 7701472038 -- 7701468883



00998
soufflet amortisseur [essieu avant] 1.1-1.2-1.4-1.8-1.8 16V-1.8 Rsi-1.9 D-Electric-Williams

oe: 7700428440 -- 7700802667



02769
support amortisseur [essieu avant] 1.4-1.8-1.8 16V-1.8 Rsi-1.9 D-Electric-Williams

oe: 7700827436

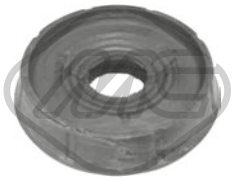

02821 Ø 28 mm Ø 72|96 mm
support amortisseur [essieu avant] 1.1-1.2-1.4-1.8 Rsi-1.9 D

oe: 7700827435



02847
soufflet amortisseur [essieu avant] 1.1-1.2-1.4-1.8-1.8 Rsi-1.9 D

oe: 7700819237

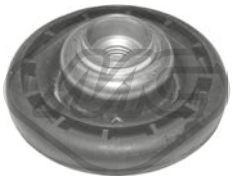

04153
coupelle de suspension [des deux côtés de l'essieu avant] 1.1-1.2-1.4-1.8-1.8 16V-1.8 Rsi-1.9 D-Electric-Williams

oe: 7700828866 -- 7700820501



04180 Ø 16 mm Ø 56 mm
roulement support amortisseur [des deux côtés de l'essieu avant] 1.1-1.2-1.4-1.8-1.8 16V-1.8 Rsi-1.9 D-Electric-Williams

oe: 7700800107 -- 8200651172

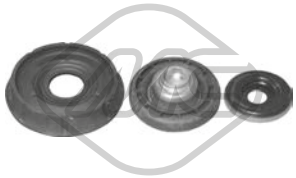

05403
kit support amortisseur [essieu avant] 1.1-1.2-1.4-1.8 Rsi-1.9 D

oe: 7700827435

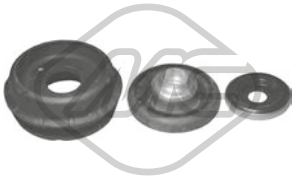

05457
kit support amortisseur [essieu avant] 1.4-1.8-1.8 16V-1.8 Rsi-1.9 D-Electric-Williams

oe: 7700827436



05784
support moteur [avant] 1.1-1.2-1.4-1.8-1.8 16V-1.8 Rsi-1.9 D-Williams

oe: 7701056972

© INDUSTRIAL METALCAUCHO, S.L.U.

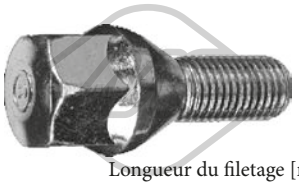

Longueur du filetage [mm]: 25
Filetage [mm]:: M12x150

05437

ecrou de roue [avant et arrière] 1.1-1.2-1.4-1.8-1.8 16V-1.8 Rsi-1.9 D-Williams

oe: 8200719981 -- 7700437514



Longueur du filetage [mm]: 26
Filetage [mm]:: M12x150

05438

ecrou de roue [avant et arrière]

oe: 402222121R -- 8200473313



Ø 121 mm
Nombre de dents: 21
H: 74 mm

90015

moyeu de roue [essieu avant] 1.1-1.2-1.4-1.8-1.8 Rsi-Electric

oe: 7700704704 -- 7700719140

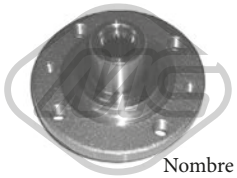

Ø 121 mm
Nombre de dents: 21
H: 75.5 mm

90020

moyeu de roue [essieu avant] 1.2-1.4-1.8-1.8 16V-1.8 Rsi-1.9 D-Electric-Williams

oe: 7700768318 -- 8200208332



Ø 132.5 mm
H: 75,5 mm

90527

moyeu de roue [essieu arrière] 1.1-1.2-1.4-1.8-1.8 16V-1.8 Rsi-1.9 D-Electric-Williams

oe: 7701204667

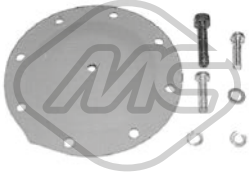

00832

diaphragme, pompe à vide

oe: A0015860743 -- 0015860743



Ø 25 mm Ø 52 mm

74001

kit de roulements de roue 1.1-1.2-1.4-1.8-1.9 D

oe: 7701205812 -- 7703090433



Ø 72 mm

74005

kit de roulements de roue [essieu arrière] 1.2-1.4-1.8-1.8 16V-1.8 Rsi-1.9 D-Electric-Williams

oe: 7701205779 -- 7700822985

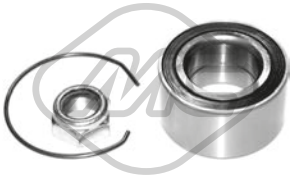

Ø 35 mm Ø 65 mm

74010

kit de roulements de roue [essieu avant] 1.1-1.2-1.4-1.8-1.8 Rsi

oe: 7703090404 -- 7703090283



Ø 52 mm

74026

kit de roulements de roue [essieu arrière] 1.2-1.4-1.8-1.8 16V-1.8 Rsi-1.9 D-Williams

oe: 7703090253 -- 7703090313



Ø 25 mm Ø 52 mm

74128

kit de roulements de roue [essieu arrière] 1.1-1.2-1.4-1.8-1.9 D

oe: 7701205812 -- 7703090433



L: 255 mm

96155

flexible de frein [des deux côtés du pont arrière] 1.1-1.2-1.4-1.8-1.8 16V-1.9 D-Electric-Williams

oe: 7700804814 -- 7700834863



L: 270 mm

96166

flexible de frein [des deux côtés de l'essieu avant] 1.1-1.2-1.4-1.8-1.8 16V-1.8 Rsi-1.9 D-Electric-Williams

oe: 7700804356 -- 7704003887



Ø 30 - 85 mm

00339

soufflet transmission [essieu avant gauche] 1.1-1.2-1.4-1.8-1.8 16V-1.8 Rsi-1.9 D-Williams

oe: 7700871011



Ø 20 - 80 mm

01128 kit

kit soufflet transmission [du côté boîte de vitesses essieu avant droit] 1.1-1.2-1.4-1.8-1.8 16V-1.8 Rsi-1.9 D-Williams

oe: 7701469389



Ø 16 - 63 mm

01221 kit **00221**

kit soufflet transmission [du côté boîte de vitesses des deux côtés de l'essieu avant] 1.1-1.2-1.4

oe: 7701457538 -- 7701455702



Ø 16 - 63 mm

01221E kit

kit soufflet transmission [du côté boîte de vitesses des deux côtés de l'essieu avant] 1.1-1.2-1.4

oe: 7701457538 -- 7701455702



Ø 16 - 63 mm

01272 kit **00272**

kit soufflet transmission [du côté boîte de vitesses] 1.1-1.4-1.9 D

oe: 7701013273

© INDUSTRIAL METALCAUCHO, S.L.U.



Ø 33 - 70 mm

01431 kit

kit soufflet transmission [côté roue] 1.1-1.2-1.4-1.9 D

oe: 7700466120



Ø 23 - 85 mm

01432 kit **00432**

kit soufflet transmission [côté roue des deux côtés de l'essieu avant] 1.1-1.2-1.4-1.8-1.8 Rsi-1.9 D

oe: 7701467125 -- 7701034800



Ø 24 - 75 mm

01523 kit **00523**

kit soufflet transmission [du côté boîte de vitesses des deux côtés de l'essieu avant] 1.2-1.4-1.8-1.8 Rsi-1.9 D

oe: 7701466172 -- 7701464758



Ø 25.8 - 85 mm

01537 kit

kit soufflet transmission [du côté boîte de vitesses] 1.1-1.2-1.4-1.8-1.8 16V-1.8 Rsi-1.9 D-Williams

oe: 7701470567 -- 7701468576



Ø 32 - 82 mm

01555 kit **00555**

kit soufflet transmission [côté roue des deux côtés de l'essieu avant] 1.8-1.9 D

oe: 7701466122 -- 7701465489



Ø 22 - 85 mm

01693 kit **00693**

kit soufflet transmission [côté roue des deux côtés de l'essieu avant] 1.8

oe: 7701202743

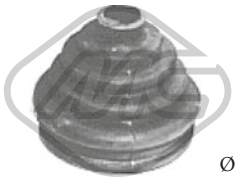

Ø 22 - 83 mm

01732 kit **00732**

kit soufflet transmission [côté roue des deux côtés de l'essieu avant] 1.4-1.8-1.8 16V-1.9 D-Williams

oe: 7701033432



Ø 22 - 83 mm

01732E kit

kit soufflet transmission [du côté boîte de vitesses des deux côtés du pont arrière des deux côtés de l'essieu avant]

oe: 7701033432



Ø 25.72 - 85 mm

01763 kit

kit soufflet transmission [du côté boîte de vitesses essieu avant gauche] 1.1-1.2-1.4-1.8-1.8 16V-1.8 Rsi-1.9 D-Williams

oe: 7701464141 -- 7701464129



Ø 22 - 78 mm

11106 kit **10106**

kit soufflet transmission [côté roue des deux côtés de l'essieu avant] 1.4-1.8 Rsi

oe: 7701036821



Ø 11 - 31 mm

01350 kit **00350**

kit soufflet crémaillère direction 1.1-1.2-1.4-1.8-1.8 16V-1.8 Rsi-1.9 D-Electric-Williams

oe: 7701469497 -- 7700819415

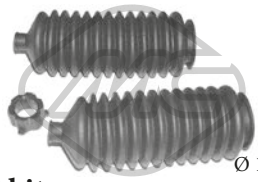

Ø 11 - 31 mm

01350C kit

kit soufflet crémaillère direction 1.1-1.2-1.4-1.8-1.8 16V-1.8 Rsi-1.9 D-Electric-Williams

oe: 7704000926 -- 7700781097

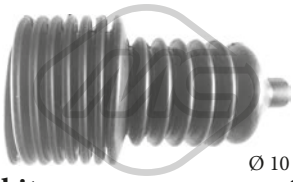

Ø 10 - 40 mm

01561 kit **00561**

kit soufflet crémaillère direction 1.1-1.2-1.4-1.8-1.8 16V-1.8 Rsi-1.9 D-Electric-Williams

oe: 7700781095 -- 7700706007



Ø 10 - 40 mm

01561C kit

kit soufflet crémaillère direction 1.1-1.2-1.4-1.8-1.8 16V-1.8 Rsi-1.9 D-Williams

oe: 7700781095 -- 7700706007



02849 Ø 132 mm - 6 gorges

poulie vilebrequin avec amortisseur de vibrations 1.9 D

oe: 8200386445 -- 8200545437



04664 Ø 132 mm - 6 gorges

poulie vilebrequin avec amortisseur de vibrations 1.9 D

oe: 7700856673



05138 Ø 157 mm - 7 gorges

poulie vilebrequin avec amortisseur de vibrations 1.2

oe: 8200315270



12849 Ø 132 mm - 6 gorges

kit poulie vilebrequin avec amortisseur de vibrations 1.9 D

oe: 8200386445 -- 8200545437

© INDUSTRIAL METALCAUCHO, S.L.U.



05145 Ø 10 mm Ø 60 mm
galet guide alternateur

oe: 8200769155 -- 8200324532

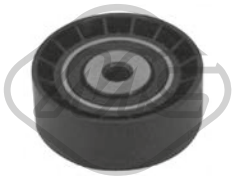

05158 Ø 8 mm Ø 56 mm
galet guide alternateur

oe: 8200040161



05161 Ø 17 mm Ø 60 mm
galet guide alternateur

oe: 7700102931 -- 8200104754

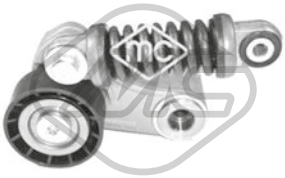

05484 Ø 60 mm
galet guide alternateur

oe: 7700102395



05485 Ø 70 mm
galet tendeur alternateur 1.4

oe: 8200582997 -- 8200421284



04994 Ø 12 mm Ø 120 mm
roue dentée, arbre à came 1.9 D

oe: 7700107401 -- 7700866844

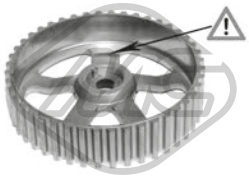

05102 Ø 132 mm
roue dentée, arbre à came 1.9 D

oe: 8200277233 -- 8200260389



05340 Ø 66 mm
roue dentée, vilebrequin

oe: 7700100776



05474 Ø 13 mm Ø 120 mm
roue dentée, arbre à came 1.9 D

oe: 7700111951



05627
roue dentée arbre à came 1.2-1.4-Williams

oe: 7700739336 -- 7700874761

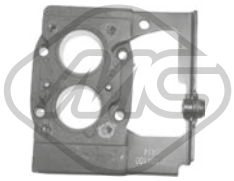

04100
support carburateur 1.1-1.2-1.4-1.8-1.8 16V-1.8 Rsi-1.9 D-Williams

oe: 7700852033



00444
douille, arbre de direction 1.1-1.2-1.4-1.8-1.8 16V-1.8 Rsi-1.9 D-Electric-Williams

oe: 7700794702 -- 7704000926

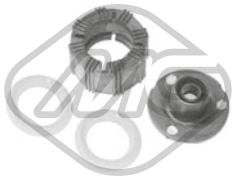

00516
jeu biellette BV 1.1-1.2-1.4-1.8-1.8 16V-1.8 Rsi

oe: 7701464111



02316
douille arbre de direction 1.1-1.2-1.4-1.8-1.8 16V-1.8 Rsi-1.9 D-Williams

oe: 7700778304 -- 7700662571



53116 L: 131 mm
rotule de direction [essieu avant gauche] 1.1-1.2-1.4-1.8-1.8 16V-1.8 Rsi-1.9 D-Williams

oe: 6000022752 -- 7700834570



53134 L: 131 mm
rotule de direction [essieu avant droit] 1.1-1.2-1.4-1.8-1.8 16V-1.8 Rsi-1.9 D-Williams

oe: 6000022753 -- 7700834571



00908
jeu biellette BV 1.1-1.2-1.4-1.8-1.8 16V-1.8 Rsi-1.9 D-Williams

oe: 7703087163 -- 7700703000

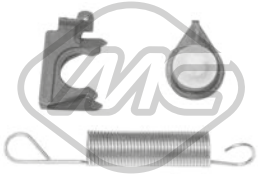

02372
ressort retour biellette BV 1.1-1.2-1.4-1.8-1.8 16V-1.8 Rsi-1.9 D-Electric-Williams

oe: 7701468199

© INDUSTRIAL METALCAUCHO, S.L.U.



02797
kit levier de vitesse [inférieur] 1.1-1.2-1.4-1.8-1.8 16V-1.8 Rsi-1.9 D-Electric-Williams

oe:

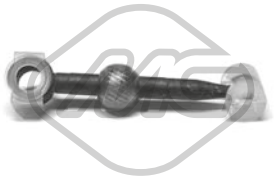

02883
biellette de BV [avant] 1.1-1.2-1.4-1.8-1.8 16V-1.8 Rsi-1.9 D-Williams

oe: 7700743133 -- 7700875584

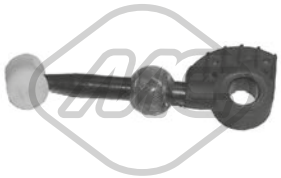

04287
biellette de BV 1.1-1.2-1.4-1.8-1.8 16V-1.8 Rsi-1.9 D-Electric-Williams

oe: 7700102476

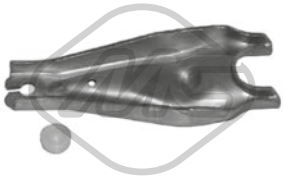

04297
fourchette embrayage [avant]

oe: 7700660488 -- 7700715851



05439 Ø 47 mm
douille de guidage embrayage 1.1-1.2-1.4-1.8-1.8 16V-1.8 Rsi-1.9 D-Electric-Williams

oe: 7701035378 -- 7700864959



05440 Ø 40 mm
roulement support BV 1.1-1.2-1.4-1.8-1.8 16V-1.8 Rsi-1.9 D-Electric-Williams

oe: 8200039656



00417
revêtement de pédale 1.1-1.2-1.4-1.8-1.8 16V-1.8 Rsi-1.9 D-Electric-Williams

oe: 7700680836

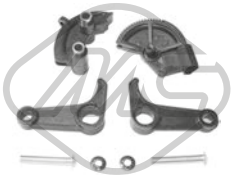

00498
kit embrayage 1.1-1.2-1.4-1.8-1.8 16V-1.8 Rsi-1.9 D-Electric-Williams

oe: 7700679621



04677
fourchette embrayage 1.9 D

oe: 7700875163 -- 7701478174



80024 L: 992/617 mm
cable commande d'embrayage 1.1-1.2-1.4-1.8-1.8 16V-1.8 Rsi-1.9 D-Electric-Williams

oe: 7700832877 -- 7700809961



00748 Ø 66 mm
bride métallique échappement

oe: 7701459194

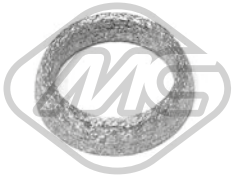

02381 Ø 52 mm Ø 67 mm
joint conique échappement 1.1-1.2-1.4-1.9 D

oe: 8200228590 -- 7700840085



02382 Ø 73 mm Ø 90 mm
joint conique échappement 1.8-1.8 Rsi

oe: 7700766353



02431 Ø 50 mm Ø 67 mm
joint conique échappement 1.2-1.4

oe: 854947 -- 854947



02763
support echappement 1.1-1.2-1.4-1.8-1.8 16V-1.8 Rsi-1.9 D-Williams

oe: 7700828897 -- 7700816862



03010 Ø 16 mm
manchon 1.2-1.4

oe: 7705030338



04166 Ø 52 mm Ø 66 mm
joint conique échappement 1.2-1.4-1.9 D

oe: 8200228590 -- 7700840085



02066
pompe lave-glaces 1.1-1.2-1.4-1.8-1.8 16V-1.8 Rsi-1.9 D-Electric-Williams

oe: 7700821782 -- 7701048307

© INDUSTRIAL METALCAUCHO, S.L.U.

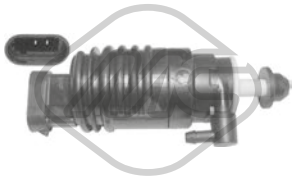

02070

pompe lave-glaces 1.1-1.2-1.4-1.8-1.8 16V-1.8 Rsi-1.9 D-Electric-Williams

oe: 7700802336

© INDUSTRIAL METALCAUCHO, S.L.U.

CIRCUIT D'EAU

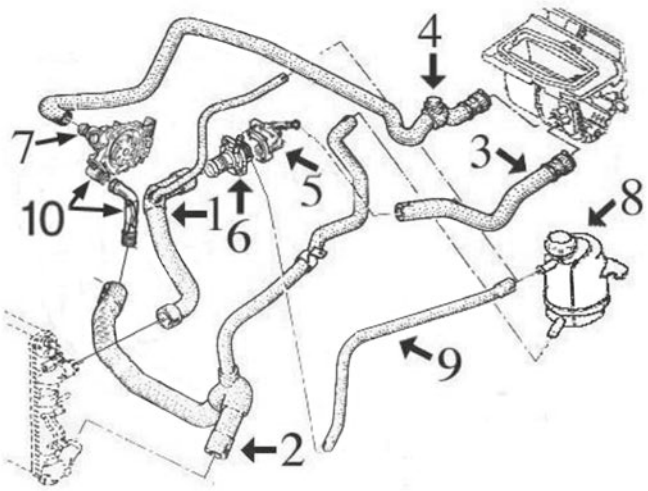

1.2 essence jusqu'à '2/99 (moteur D7F-710)

1	08715	durit superior radiateur jusqu'à 7/'98
	08739	durit superior radiateur de 7/'98 jusqu'à 2/'99
2	08718	durit radiateur inf.
3	08716	durit de thermostat à chauffage
4	08717	durit de pompe de l'eau à chauffage
5	03147	thermostat (métallique) jusqu'à 6/'98
	03669	thermostat de 6/'98
6	03156	thermostat jusqu'à 6/'98
7	03033	buse métallique
8	03563	bouchon de vase d'expansion (1.4 bar)
	03567	vase d'expansion
9	00117	durit vase d'expansion -7/'98 Ø 10x17 mm
10	03775	jeu bride en pompe et tube rigide

C93M3508M4875CAP1 · RENAULT CLIO II - THALIA I 09/1998-

CIRCUIT D'EAU

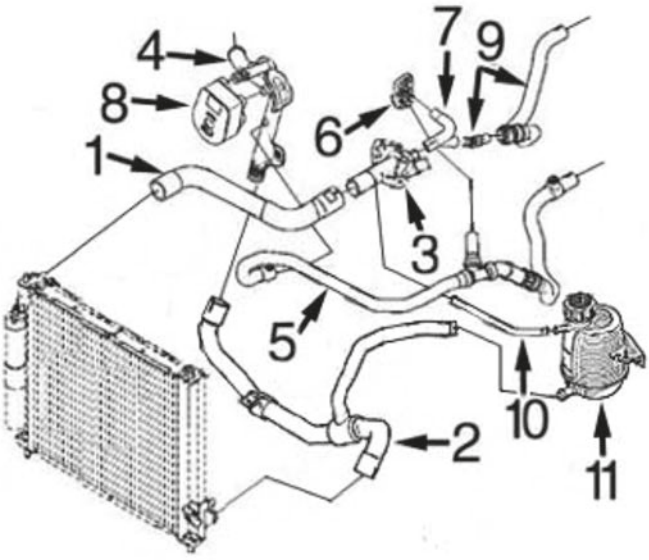

1.5 diesel-DCi (moteur K9K) depuis 7/'03- :

1	08933	durit radiateur sup.
2	09160	durit radiateur inf.
3	03679	bride de thermostat
4	03195	tube liquide refroidissement rigide
5	09159	durit de tube à chauffage
6	03769	plastique pompe de l'eau
7	09156	durit de bouchon à thermostat
8	05749	radiateur d'huile
9	09158	durit de chauffage à connecteur rapide
10	08726	durit vase d'expansion
11	03563	bouchon de vase d'expansion
	03567	vase d'expansion

C93M3508M4875CAP10 · RENAULT CLIO II - THALIA I 09/1998-

CIRCUIT D'EAU

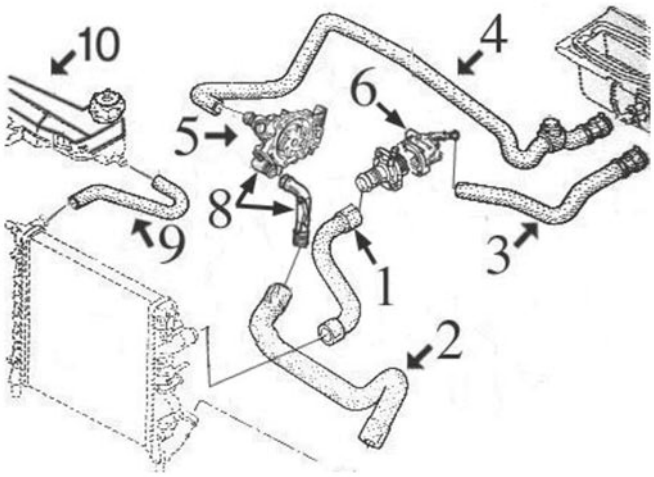

1.2 essence depuis '2/99 jusqu'à -'02 (moteur D4F)

1	08715	durit radiateur sup.
2	08713	durit radiateur inf.
3	08716	durit de thermostat à chauffage
4	08717	durit de pompe de l'eau à chauffage
5	03033	buse métallique
6	03669	corps complet (plastique) avec bride et thermostat
8	03775	jeu bride en pompe et tube à durit plus bas
9	08714	durit de radiateur à vase d'expansion
10	03514	bouchon de vase d'expansion 1,20 bar
	03570	vase d'expansion

C93M3508M4875CAP2 RENAULT CLIO II - THALIA I 09/1998-

CIRCUIT D'EAU

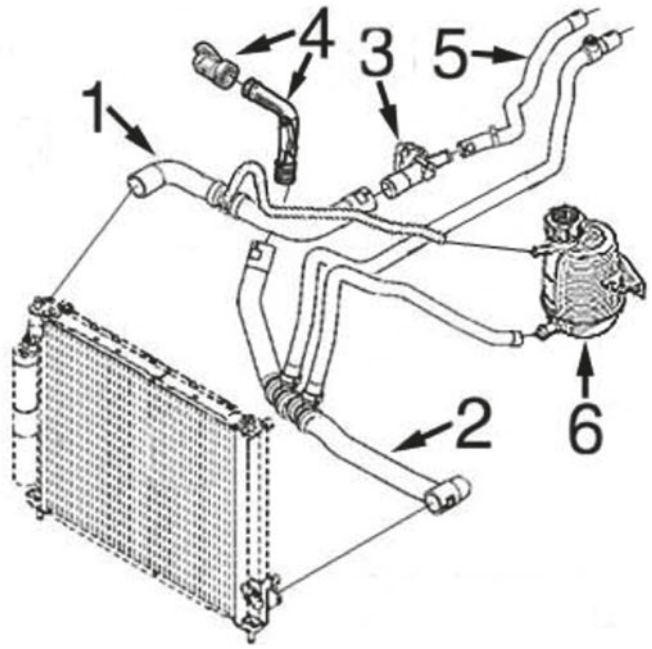

1.2 essence depuis '02- (moteur D4F)

1	09164	durit radiateur sup.
2	09165	durit radiateur inf.
3	03669	corps complet (plastique) avec bride et thermostat
4	03775	jeu bride en pompe et tube à durit plus bas
5	09166	durit de thermostat à chauffage
6	03563	bouchon de vase d'expansion
	03567	vase d'expansion

C93M3508M4875CAP3 RENAULT CLIO II - THALIA I 09/1998-

© INDUSTRIAL METALCAUCHO, S.L.U.

CIRCUIT D'EAU

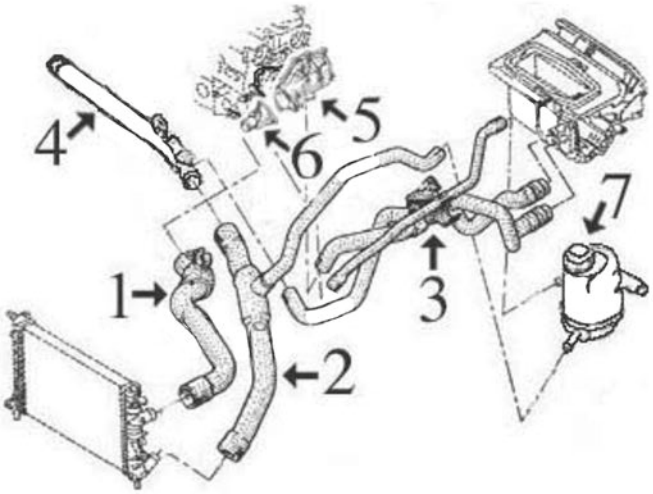

1.4/1.6 essence 8 soupapes (moteurs E7J et K7M) :

1	08720	durit radiateur sup.
2	08721	durit radiateur inf.
3	08722	durit triple de chauffage
4	03146	durit refroidissement
5	03148	tube liquide refroidissement aluminium
6	03119	bride de thermostat
7	03563	bouchon de vase d'expansion (1.4 bar)
	03567	vase d'expansion

C93M3508M4875CAP4 RENAULT CLIO II - THALIA I 09/1998-

CIRCUIT D'EAU

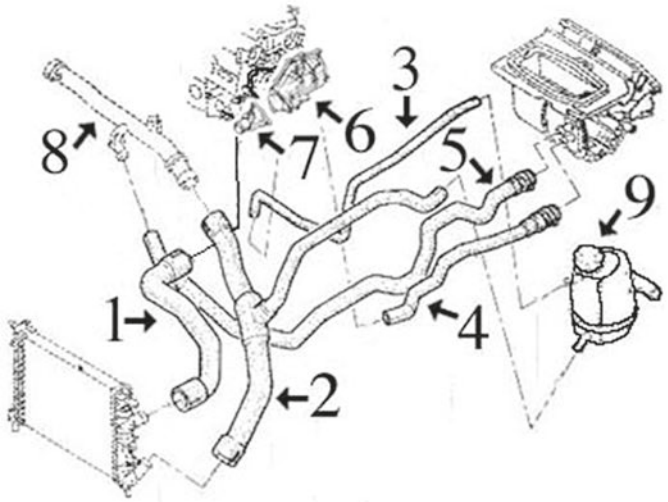

1.4-1.6 essence - 16 soupapes (moteurs K4J-K4M) :

1	08746	durit radiateur sup.
2	08747	durit radiateur inf.
3	08758	durit vase d'expansion
4	08748	durit de chauffage à thermostat
5	08754	durit de chauffage à tube rigide
6	03148	buse métallique en thermostat
7	03119	bride de thermostat
8	03663	tube liquide refroidissement rigide (plastique)
9	03563	bouchon de vase d'expansion (1.4 bar)
	03567	vase d'expansion

C93M3508M4875CAP5 RENAULT CLIO II - THALIA I 09/1998-

CIRCUIT D'EAU

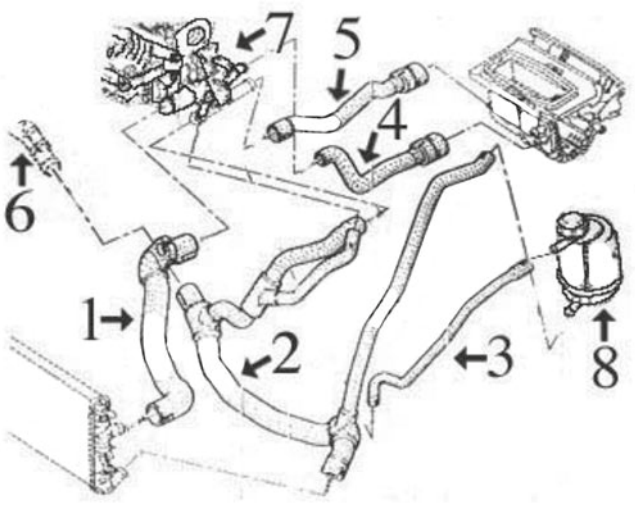

1.9 diesel (moteur F8Q) versions sans ECHANGEUR THERMIQUE dans le filtre à huile (sans AC)

1	08723	durit radiateur sup.
2	08724	durit radiateur inf.
3	08726	durit vase d'expansion
4	08728	durit plus bas de chauffage à thermostat
5	08729	durit de chauffage à thermostat
6	03662	tube plastique liquide refroidissement
7	03569	corps complet avec thermostat et accessoires
8	03563	bouchon de vase d'expansion (1.4 bar)
	03567	vase d'expansion

C93M3508M4875CAP6 RENAULT CLIO II - THALIA I 09/1998-

CIRCUIT D'EAU

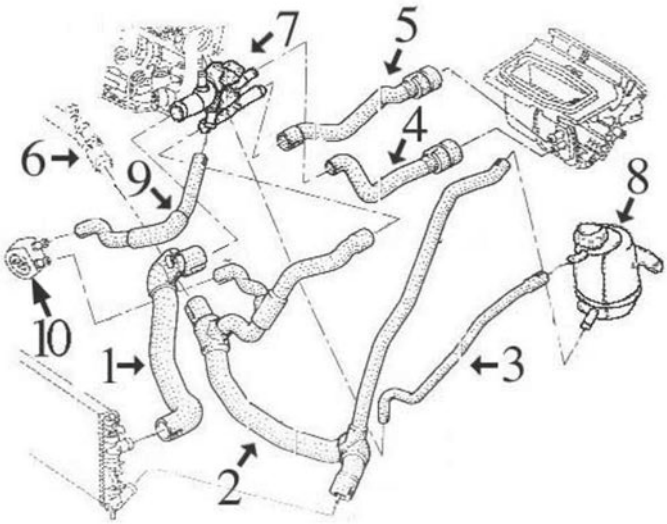

1.9diesel (moteur F8Q) versions avec ECHANGEUR THERMIQUE dans le filtre à huile (avec AC)

1	08723	durit radiateur sup.
2	08725	durit radiateur inf.
3	08726	durit vase d'expansion
4	08728	durit plus bas de chauffage à thermostat
5	08729	durit de chauffage à thermostat
6	03662	tube plastique liquide refroidissement
7	03569	thermostat complète avec accessoires
	03624	thermostat complète avec accessoires
8	03563	bouchon de vase d'expansion (1.4 bar)
	03567	vase d'expansion
9	08727	durit de échangeur à thermostat
10	05943	radiateur d'huile

C93M3508M4875CAP7 RENAULT CLIO II - THALIA I 09/1998-

© INDUSTRIAL METALCAUCHO, S.L.U.

CIRCUIT D'EAU

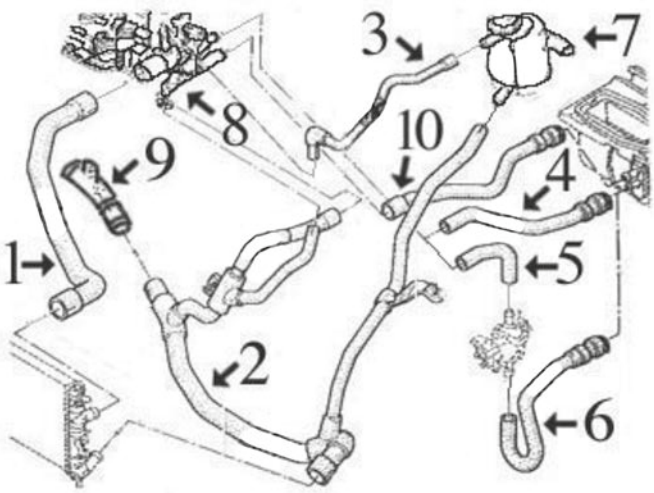

1.9 diesel DTi (moteur F9Q, depuis '99)

1	08730	durit radiateur sup.
2	08731	durit plus bas radiateur de 12/'00
	08732	durit plus bas radiateur jusqu'à 12/'00
3	08726	durit vase d'expansion
5	08734	durit de thermostat à termoinmersor
6	08719	durit de termo à chauffage
7	03563	bouchon de vase d'expansion (1.4 bar)
	03567	vase d'expansion
8	03569	thermostat jusqu'à 12/'00
	03624	thermostat complète avec accessoires jusqu'à 12/'00
	03645	thermostat de 12/'00 89º
	03661	thermostat de 12/'00 83º
9	03662	tube plastique liquide refroidissement
10	08735	durit de thermostat à chauffage

C93M3508M4875CAP8 RENAULT CLIO II - THALIA I 09/1998-

CIRCUIT D'EAU

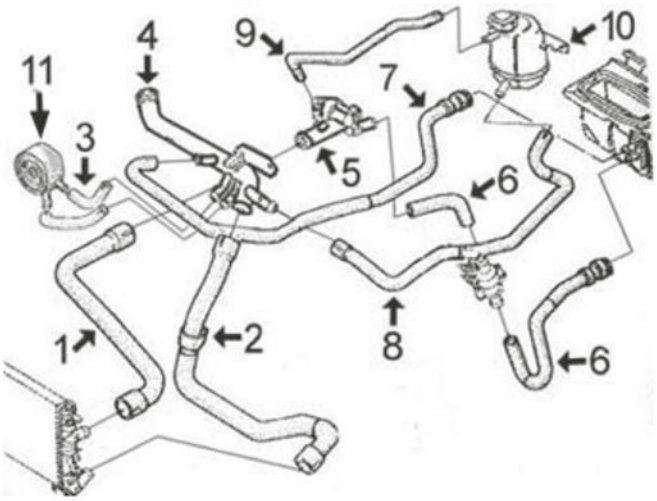

1.5 diesel-DCi (moteur K9K) jusqu'à -7/'03 :

1	08933	durit radiateur sup.
2	08948	durit radiateur inf.
3	08941	jeu durit échangeur
4	03187	tube liquide refroidissement rigide
5	03670	bride de thermostat
6	08947	jeu durit de thermostat à termoinmersor et à chauffage
7	08939	durit de chauffage à tube
8	08949	durit vase d'expansion
9	08726	durit de trop-plein
10	03563	bouchon de vase d'expansion
	03567	vase d'expansion
11	05379	radiateur d'huile

C93M3508M4875CAP9 RENAULT CLIO II - THALIA I 09/1998-

TUBES DE RECYCLAGES

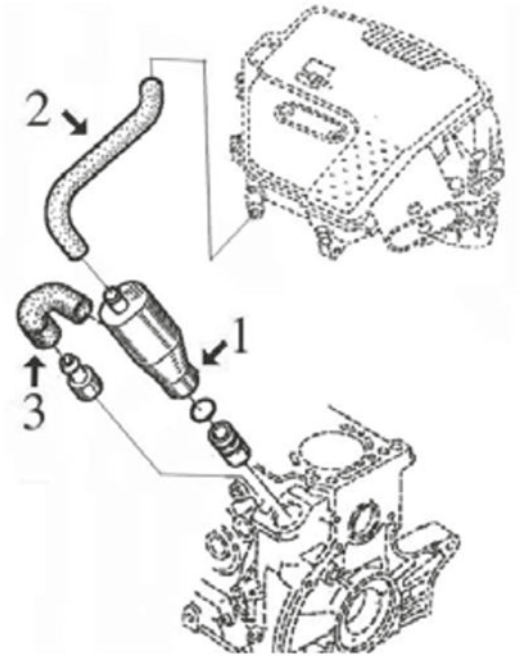

moteur F8Q 1.9D :

1	03714	décanteur complète avec joint
2	08751	durit de décanteur à filtre
3	08666	durit de décanteur à moteur

C93M3508M4875DESVP1 RENAULT CLIO II - THALIA I 09/1998-

TUBES DE RECYCLAGES

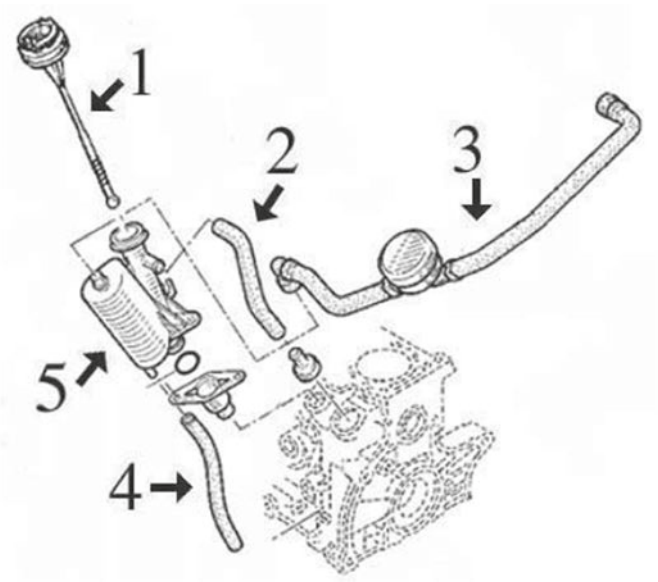

moteur F9Q 1.9DTi :

1	04725	jauge de niveau d'huile
2	08738	durit recyclage moteur
	08752	durit recyclage moteur
3	09095	durit vapeur à culasse avec valve
4	08753	durit recyclage à moteur
5	03717	décanteur complète avec joint

C93M3508M4875DESVP2 RENAULT CLIO II - THALIA I 09/1998-

© INDUSTRIAL METALCAUCHO, S.L.U.

TUBES DE RECYCLAGES

moteur K9K 1.5DCi :

1	03617	bouchon de remplissage d'huile
2	03680	valve dévaporateur avec durit

C93M3508M4875DESVP3 RENAULT CLIO II - THALIA I 09/1998-

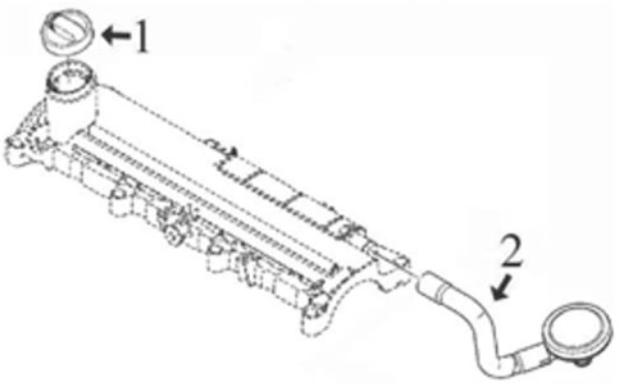



00117 Ø 10 mm Ø 16 mm
durit thermostat CLIO II 1.2

oe:



02110 Ø 19,6 mm
joint torique 1.5 dCi-1.9 D-1.9 DTi-1.9 dTi

oe: 7700867792 -- 6001545352

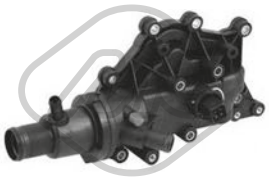

02235
bride liquide refroidissement 89 °C CLIO II 1.4 16V-1.6 16V

oe: 8200700094 -- 8200561434



02404 Ø 44 mm Ø 52 mm
joint thermostat 1.4-1.4 16V-1.6-1.6 16V-2.0 16V

oe: 7700741923



03033 Ø 21 mm
manchon CLIO II 1.2 16V

oe: 7700861225 -- 7705030135



03037
thermostat d'eau 82 °C CLIO II 1.9 D

oe: 7701348372



03116
couvercle thermostat CLIO II 1.2-1.2 16V-1.4-1.4 16V

oe: 7700738110



03119
couvercle thermostat 1.2-1.2 16V-1.4-1.4 16V-1.5 dCi-1.6-1.6 16V-1.9 D-1.9 dTi-2.0 16V-3.0 V6

oe: 8200155515 -- 7700869797



03125
tube d'eau métallique CLIO II 1.5 dCi-1.9 D-1.9 dTi

oe: 7700873509

© INDUSTRIAL METALCAUCHO, S.L.U.



03143
tube d'eau métallique CLIO II 1.9 D-1.9 dTi

oe: 7700101839



03146
tube d'eau CLIO II 1.4

oe: 7700869985

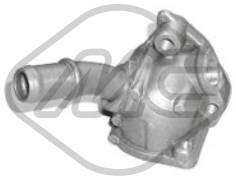

03147
bride liquide refroidissement CLIO II 1.2

oe: 7700864962



03148
manchon CLIO II 1.4 16V-1.6 16V

oe: 7700104134



03156
couvercle thermostat 89 °C CLIO II 1.2

oe: 7700868980



03187
tube d'eau métallique CLIO II 1.5 dCi

oe: 8200041181 -- 8200557831



03195
tube d'eau métallique 1.5 dCi-1.6 16V

oe: 8200261590 -- 8200552604



03234
thermostat d'eau 89 °C 1.4-1.4 16V-1.6-1.6 16V-2.0 16V

oe: 7700872554 -- 8200772985



03514 Pression [bar]: 1.20
bouchon vase d'expansion CLIO II 1.2 16V

oe: 7700805031



03563 Pression [bar]: 1.40
bouchon vase d'expansion 1.2-1.2 16V-1.4 16V-1.5 dCi-1.6-1.6 16V

oe: 8200048024 -- 7700805131

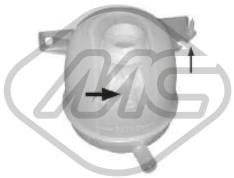

03567
vase d'expansion 1.2-1.2 16V-1.4 16V-1.4-1.5 dCi-1.6 16V-1.6-1.9 D-1.9 dTi-2.0 16V-3.0 V6

oe: 7701470460



03569
bride liquide refroidissement 89 °C CLIO II 1.2-1.2 16V-1.4 16V-1.4-1.5 dCi-1.6-1.6 16V-1.9 D-1.9 dTi-2.0 16V-3.0 V6

oe: 8200065394 -- 8200065392



03570
vase d'expansion [avant] CLIO II 1.2-1.2 16V-1.4 16V-1.4-1.5 dCi-1.6-1.6 16V-1.9 D-1.9 dTi-2.0 16V-3.0 V6

oe: 7701471925



03624
bride liquide refroidissement CLIO II 1.9 D

oe: 8200065392 -- 7701474249

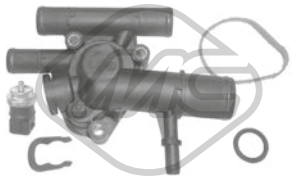

03645
bride liquide refroidissement 89 °C CLIO II 1.9 D-1.9 dTi-1.9 DTi

oe: 8200674366 -- 8200112054

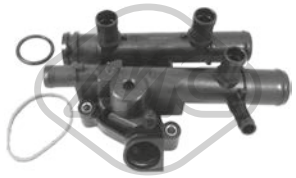

03646
bride liquide refroidissement 83 °C CLIO II 1.4 16V-1.6 16V

oe: 8200262241

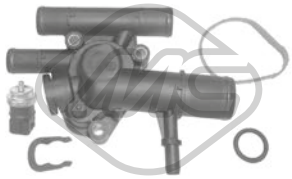

03661
bride liquide refroidissement 83 °C CLIO II 1.9 dTi-1.9 DTi

oe: 8200674369 -- 8200074349



03662
bride liquide refroidissement CLIO II 1.4 16V-1.5 dCi-1.6-1.6 16V-1.9 D-2.0 16V

oe: 8200713678 -- 7700873948

© INDUSTRIAL METALCAUCHO, S.L.U.



03663
tube d'eau CLIO II 1.4 16V-1.6 16V

oe: 8200134513 -- 7700101229



03664
vase d'expansion CLIO II 1.4 16V-1.6 16V

oe: 7701206774

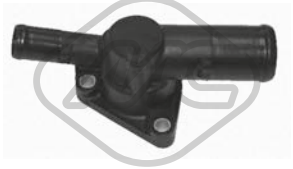

03669
bride liquide refroidissement 89 °C 1.2-1.2 16V

oe: 8200660882 -- 7700110716



03670
bride liquide refroidissement 89 °C 1.5 dCi

oe: 8200374994 -- 8200558783



03679
bride liquide refroidissement 89 °C CLIO II 1.5 dCi

oe: 8200954328 -- 8200558751



03769
bride liquide refroidissement CLIO II 1.5 dCi

oe: 7701476282



03775
bride liquide refroidissement [inférieur] CLIO II 1.2

oe: 7700111985 -- 7700869863



03859
bride liquide refroidissement 83 °C CLIO II 3.0 V6

oe: 8200907243 -- 8200801567



08713
durit de radiateur [inférieur] CLIO II 1.2

oe: 7700426761



08714
durit de radiateur CLIO II 1.2

oe: 7700430490

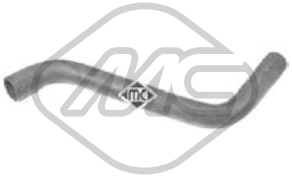

08715
durit de radiateur [supérieur] CLIO II 1.2

oe: 7700834884



08718
durit de radiateur [inférieur] CLIO II 1.2

oe: 7700841899 -- 7700841898



08720
durit de radiateur [supérieur] CLIO II 1.4-1.6

oe: 7700834886



08721
durit de radiateur [inférieur] CLIO II 1.4-1.6

oe: 7700834887



08723
durit de radiateur [supérieur] CLIO II 1.9 D

oe: 7700834894 -- 7700414205



08724
durit de radiateur [inférieur] CLIO II 1.9 D

oe: 7700414122



08725
durit de radiateur [inférieur] CLIO II 1.9 D

oe: 7700834899



08726
durit de radiateur CLIO II 1.5 dCi

oe: 7700430190

© INDUSTRIAL METALCAUCHO, S.L.U.



08727
durit de radiateur CLIO II 1.9 D

oe: 7700834891 -- 8200031110



08730
durit de radiateur [supérieur] CLIO II 1.9 D-1.9 dTi-1.9 DTi

oe: 7700428170



08731
durit de radiateur [inférieur] CLIO II 1.9 D

oe: 8200083289 -- 7700834895

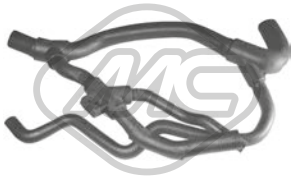

08732
durit de radiateur [inférieur] CLIO II 1.9 D-1.9 dTi

oe: 8200065765 -- 7700428171



08734
durit de radiateur CLIO II 1.9 dTi-1.9 DTi

oe: 7700430448



08739
durit de radiateur [supérieur] CLIO II 1.2

oe: 7700434128



08746
durit de radiateur [supérieur] CLIO II 1.4-1.4 16V-1.6-1.6 16V

oe: 7700847054



08747
durit de radiateur [inférieur] CLIO II 1.4-1.4 16V-1.6-1.6 16V

oe: 7700847055



08758
durit de radiateur CLIO II 1.4 16V-1.6 16V

oe: 7700847058

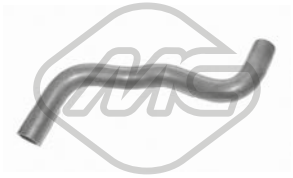

08933
durit de radiateur [supérieur] CLIO II 1.5 dCi

oe: 8200069231



08941
jeu de durit échangeur [entrée] CLIO II 1.5 dCi

oe: 8200147893 -- 8200041982



08948
durit de radiateur [inférieur] CLIO II 1.5 dCi

oe: 8200126265



08949
durit de radiateur [Sortie] 1.5 dCi

oe: 8200026126



09156
durit de radiateur CLIO II 1.5 dCi

oe: 7701061051



09160
durit de radiateur [inférieur] CLIO II 1.5 dCi

oe: 8200331306

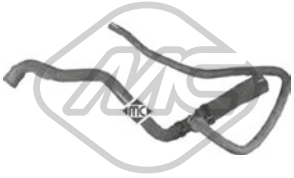

09164
durit de radiateur [supérieur] CLIO II 1.2

oe: 8200338594

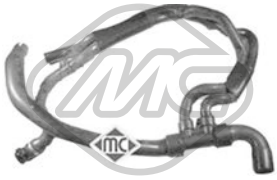

09165
durit de radiateur [inférieur] CLIO II 1.2

oe: 8200503306



30307
bride de thermostat CLIO II 1.2-1.2 16V

oe: 7701041346

© INDUSTRIAL METALCAUCHO, S.L.U.



97971
durit de radiateur [entrée] CLIO II 1.4

oe: 7700434300



08716
durit chauffage [Sortie] CLIO II 1.2

oe: 7700428135



08717
durit chauffage [entrée] CLIO II 1.2

oe: 7700834882

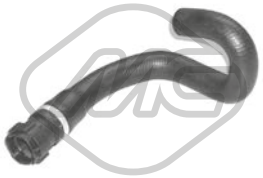

08719
durit chauffage CLIO II 1.9 dTi-1.9 DTi

oe: 7700430449

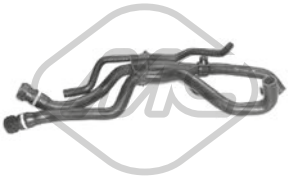

08722
jeu de durit chauffage [Sortie] CLIO II 1.4-1.6

oe: 7700834888



08728
durit chauffage [inférieur] CLIO II 1.9 D

oe: 7700414207



08729
durit chauffage [supérieur] CLIO II 1.9 D

oe: 7700414208



08735
durit chauffage [Sortie] CLIO II 1.9 D-1.9 dTi-1.9 DTi

oe: 7700428862



08748
durit chauffage [entrée] CLIO II 1.4-1.4 16V-1.6-1.6 16V

oe: 7700847056



08939
durit chauffage tube métal [Sortie] CLIO II 1.5 dCi

oe: 8200026123



08947
jeu de durit [entrée] CLIO II 1.5 dCi

oe: 8200026113



09158
jeu de durit chauffage CLIO II 1.5 dCi

oe: 7701061052 -- 8200331308



09159
durit chauffage tube métal CLIO II 1.5 dCi

oe: 8200331313



02890 Ø 85 mm Ø 103 mm
joint conique échappement CLIO II 1.2-1.2 16V

oe: 6001021335



03617
bouchon de remplissage d'huile 1.4-1.4 16V-1.5 dCi-1.6-1.6 16V-1.9 D

oe: 8200046919 -- 7700741840



03619
bouchon de remplissage d'huile CLIO II 1.9 D

oe: 8200062947 -- 7700111741



04641
jeu bouchon arbre à cames 1.4 16V-1.6 16V-2.0 16V

oe: 7700274026 -- 7700106271

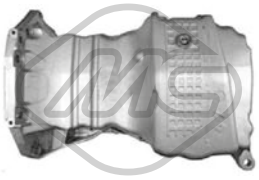

05495
carter d'huile 1.4-1.6

oe: 6001549008 -- 8200535857

© INDUSTRIAL METALCAUCHO, S.L.U.



05497
carter d'huile CLIO II 1.9 D-1.9 dTi-1.9 DTi

oe: 8200728381 -- 7700111746



05498
carter d'huile CLIO II 1.5 dCi-1.6 16V

oe: 8200125660 -- 8200404442

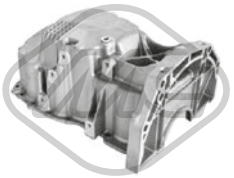

05499
carter d'huile CLIO II 1.5 dCi

oe: 8200381856



05500
carter d'huile CLIO II 1.2-1.9 D

oe: 7700100375 -- 8200702781



05501
carter d'huile CLIO II

oe: 7701648829 -- 7700857504



35705 Nombre de connexions: 3
capteur température liquide refroidissement 1.2-1.2 16V-1.4 16V-1.4-1.5 dCi-1.6-1.6 16V-2.0 16V

oe: 8200561449 -- 7700101968



00667 Filetage: 16x150
bouchon carter d'huile 1.2-1.2 16V-1.4-1.4 16V-1.5 dCi-1.6 16V-1.6-1.9 DTi-1.9 D-1.9 dTi-2.0 16V-3.0 V6

oe: 7703075348 -- 7703075210



00670 Filetage: 16x150
bouchon carter d'huile CLIO II

oe: 7703075152 -- 7903075033



02024 Ø 14 mm Ø 22 mm
rondelle carter 1.2 16V-1.4 16V-1.4-1.5 dCi-1.6-1.6 16V-1.9 DTi-1.9 dTi-2.0 16V-3.0 V6

oe: 0164.54 -- 0164.54



05379
radiateur d'huile CLIO II 1.5 dCi

oe: 7701051538 -- 8200068115



05749
radiateur d'huile 1.5 dCi

oe: 213059324R -- 8200267937

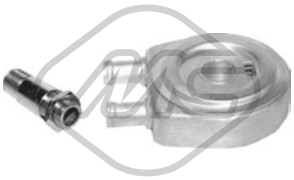

05943
radiateur d'huile CLIO II 1.5 dCi-1.9 D

oe: 7700853915 -- 7700114036

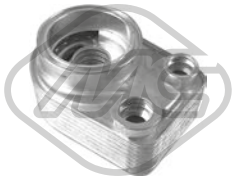

39108
radiateur d'huile THALIA I 1.5 dCi

oe: 213059324R -- 8200267937



04149
support radiateur CLIO II 1.2-1.2 16V-1.4-1.4 16V-1.5 dCi-1.6-1.6 16V-1.9 D-1.9 dTi-2.0 16V-3.0 V6

oe: 7700842041



03714
décanteur d'huile CLIO II 1.9 D

oe: 7703065274 -- 7700874589



03717
décanteur d'huile CLIO II 1.9 dTi

oe: 7703065274 -- 8200083403



08754
durit chauffage [Sortie] CLIO II 1.4-1.4 16V-1.6-1.6 16V

oe: 7700847057

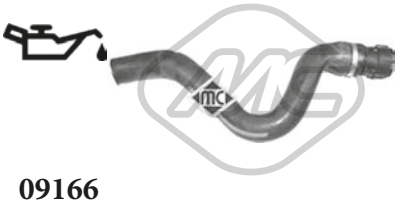

09166
durit chauffage CLIO II 1.2 16V-1.2

oe: 8200026118

© INDUSTRIAL METALCAUCHO, S.L.U.

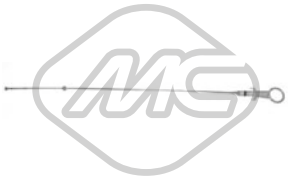

03770 L: 515 mm
jauge de niveau d'huile CLIO II

oe: 111400275R -- 8200483442



03771 L: 525 mm
jauge de niveau d'huile CLIO II

oe: 8200483442



03772 L: 532 mm
jauge de niveau d'huile CLIO II 1.4 16V-1.6 16V

oe: 8200449528



04725 L: 570 mm
jauge de niveau d'huile CLIO II 1.9 dTi-1.9 DTi

oe: 8200059541 -- 8200901431



05139 L: 256 mm
jauge de niveau d'huile CLIO II 1.2-1.2 16V

oe: 8200255423



05156 L: 485 mm
jauge de niveau d'huile CLIO II 1.5 dCi

oe: 8200463669



05167 L: 520 mm
jauge de niveau d'huile CLIO II 1.5 dCi

oe: 7701060940



05168 L: 525 mm
jauge de niveau d'huile CLIO II 1.5 dCi

oe: 8200553001



05169 L: 450 mm
jauge de niveau d'huile CLIO II 1.4 16V

oe: 7701060942 -- 7701067122



05170 L: 140 mm
jauge de niveau d'huile CLIO II 1.6 16V

oe: 11140ED000 -- 8200141457



03680
durit séparateur d'huile CLIO II 1.5 dCi

oe: 8200147551



08666
durit recyclage CLIO II 1.9 D

oe: 7700862370



08738
durit recyclage [supérieur] CLIO II 1.9 dTi-1.9 DTi

oe: 7700861285



08750
durit recyclage CLIO II

oe: 7700107829



08751
durit recyclage CLIO II 1.9 D

oe: 7700869572



08752
durit recyclage [supérieur] CLIO II 1.9 dTi-1.9 DTi

oe: 8200551907 -- 7700106627



08753
durit recyclage [inférieur] CLIO II 1.9 dTi-1.9 DTi

oe: 7700114077



08818
jeu de durit vapeur CLIO II 1.4-1.6

oe: 7700100577 -- 7700100575

© INDUSTRIAL METALCAUCHO, S.L.U.



09095
durit vapeur CLIO II 1.9 dTi-1.9 DTi

oe: 8200063371 -- 8200136128



09395 Ø 12.5 mm
durit recyclage CLIO II 1.4 16V-1.6 16V

oe: 8200369035



09396
durit recyclage CLIO II 1.2 16V

oe: 8200393019

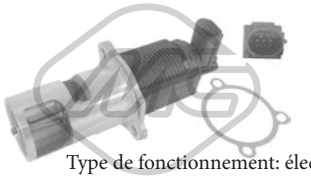

Type de fonctionnement: électrique
93010 Nombre de connexions: 5
vanne EGR avec joint d'étanchéite 1.5 dCi

oe: 8200469586 -- 8200488774A



Type de fonctionnement: électrique
93013 Nombre de connexions: 5
vanne EGR avec joint d'étanchéite CLIO II 1.9 D

oe: 8200467001 -- 8200542997

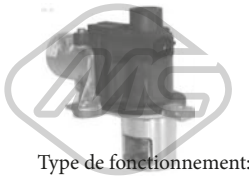

Type de fonctionnement: électrique
93070
vanne EGR sans joint d'étanchéite 1.5 dCi

oe: 8200561269 -- 8200550361



05381
pignon pompe d'injection CLIO II

oe: 8200183669



05390 Ø 133 mm
filtre à carburant CLIO II

oe: 8200026237 -- 7701061576

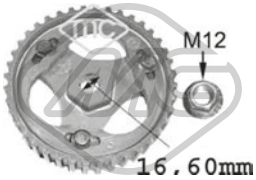

05623
pignon pompe d'injection CLIO II 1.9 D-1.9 dTi-1.9 DTi

oe: 7700743389 -- 7700743388

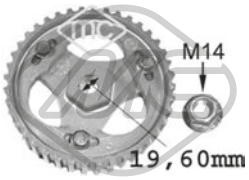

05644
pignon pompe d'injection CLIO II 1.9 D

oe:



05750 Ø 19.6 mm
pignon pompe d'injection CLIO II 1.9 D

oe: 8200046741



92000
tuyauterie injection CLIO II 1.5 dCi

oe: 8200520596 -- 8200171176

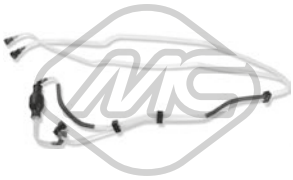

92001
tuyauterie injection CLIO II 1.5 dCi

oe: 8200050936 -- 8200218942



92015
tuyauterie injection CLIO II 1.2

oe: 8200116407 -- 7700426123

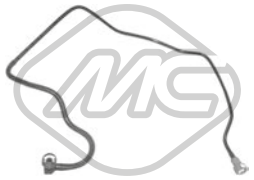

92030
tuyauterie injection CLIO II 1.6 16V

oe: 8200493228 -- 8200199858

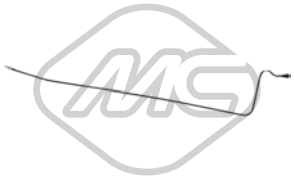

92040
tuyauterie injection CLIO II 1.5 dCi

oe: 8200912632 -- 8200722197



92041
tuyauterie injection CLIO II 1.5 dCi

oe: 8200912625 -- 8200722196

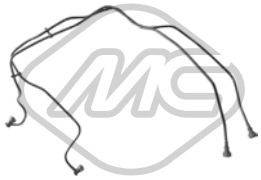

92052
tuyauterie injection CLIO II 1.6 16V

oe: 7700113963

© INDUSTRIAL METALCAUCHO, S.L.U.



92053
tuyauterie injection CLIO II 1.9 D

oe: 7700113176 -- 7700115859

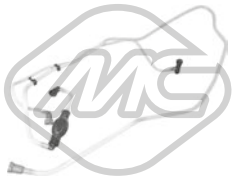

92054
tuyauterie injection CLIO II 1.9 D

oe: 7700113514

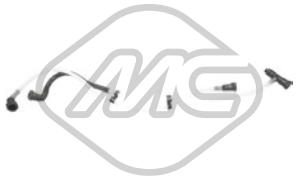

92055
tuyauterie injection 1.5 dCi

oe: 8200050395 -- 8200360597



92058
tuyauterie injection CLIO II 1.6 16V

oe: 8200199856

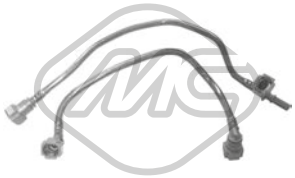

92059
tuyauterie injection 1.2-1.4

oe: 7701206592



92060
tuyauterie injection CLIO II 1.2 16V

oe: 7700431748



92067
tuyauterie injection 1.4

oe: 8200497315



92068
tuyauterie injection 1.4

oe: 149115105R



92069
tuyauterie injection CLIO II 1.9 D

oe: 7700111932



92070
tube retour carburant CLIO II 1.9 dTi-1.9 DTi

oe: 7700114802



92132
tuyau carburant CLIO II 1.5 dCi

oe: 8200934107



92133
tuyau carburant CLIO II 1.5 dCi

oe: 164461296R

© INDUSTRIAL METALCAUCHO, S.L.U.

CIRCUIT TURBO COMPRESSEUR

moteur 1.9diesel F9Q-738 :

1	03783	tube de Turbo à admission

C93M3508M4875TURBOP1 RENAULT CLIO II - THALIA I 09/1998-

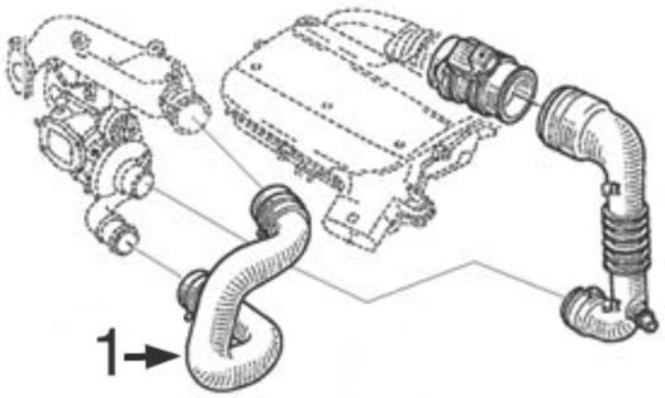

CIRCUIT TURBO COMPRESSEUR

moteur 1.5Diesel K9K:

1	03826	durit admission refroidissement 7/'03-
2	03853	tube de caudalimètre à Turbo

C93M3508M4875TURBO2 RENAULT CLIO II - THALIA I 09/1998-

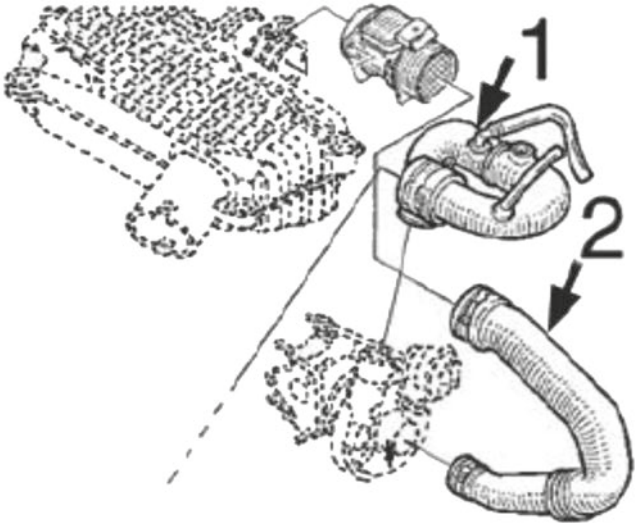



03783
durit turbo CLIO II 1.9 dTi

oe: 8200162586 -- 8200079999



03826
durit turbo CLIO II 1.5 dCi

L: 27 mm

oe: 8200770844 -- 8200404193



03853
durit turbo CLIO II 1.5 dCi

oe: 8200143188 -- 8200280084

© INDUSTRIAL METALCAUCHO, S.L.U.



03959
turbocompresseur, suralimentation 1.5 dCi

oe: 8200912506 -- 223211568R



04642 Ø 28 mm Ø 47 mm
jeu joint durit turbo CLIO II 1.5 dCi

oe: 7701471372

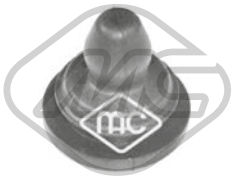

06004
silentbloc CLIO II 1.5 dCi

oe: 8200068473 -- 8200818374



06824
durit turbo CLIO II 1.5 dCi

oe: 8200770644 -- 8200404193



06826
durit turbo CLIO II 1.5 dCi

oe: 8200392261

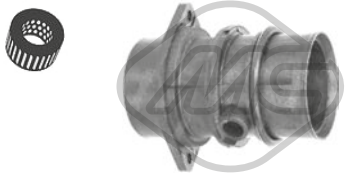

06866
flector transmission CLIO II 1.5 dCi

oe: 8200198958 -- 8200089030



09848
durit turbo CLIO II 1.5 dCi

oe: 8200166828

SUSPENSION AVANT & SUPPORTS DE MOTEUR

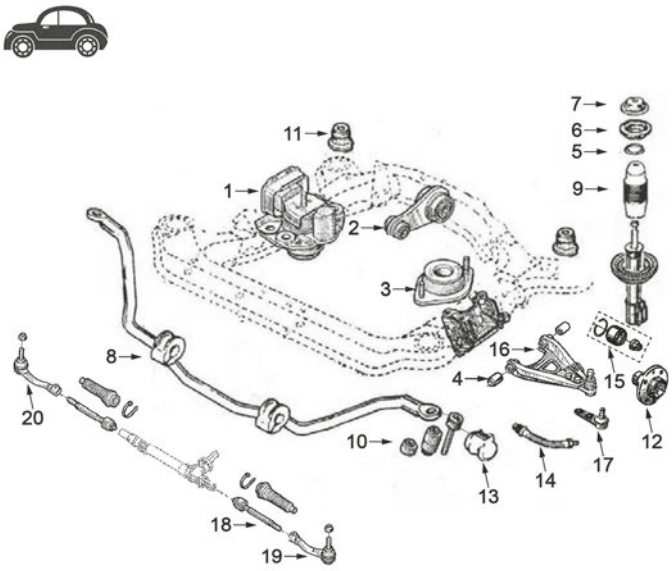

1	00997	support moteur à droite 1.9DTi
	04028	support moteur à droite 1.4-1.4/16v-1.6-1.6/16v et 1.9Diesel F8Q
	04092	support moteur à droite 1.2-1.2/16v
	04158	support moteur à droite 1.5Dci
2	04071	support moteur arrière 1.2/8v jusqu'à 5/'99, 1.4/8v-1.6/8v, et 1.9D jusqu'à 10/'99 (F8Q)
	04073	support moteur arrière 1.2/8v de 5/'99 jusqu'à 6/'01, 1.2/16v, 1.4/16v-1.6/16v jusqu'à 6/'01, 1.5Dci jusqu'à '02, 1.9D de 10/'99 (F8Q)
	04075	support moteur arrière 1.4/16v de 6/'01
	04093	support moteur arrière 1.9DTi jusqu'à '00 (F9Q)
	04102	support moteur arrière 1.9DTi de '00 jusqu'à 6/'01
	04675	support moteur arrière 1.2/8v de 6/'01 et 1.5Dci de 7/'03
	04676	support moteur arrière 1.6/16v de 6/'01, 1.5Dci d/'02 jusqu'à 7/'03 et 1.9DTi de 6/'01
3	00973	support moteur G tous modèles
4	04094	silentbloc bras de suspension
5	04180	roulement support amortisseur
6	04110	support amortisseur AV
	05724	kit support amortisseur complète avec roulement
7	04153	coupelle de suspension arrière
8	00868	palier de barre stabilisatrice Ø 23 mm
	04167	palier de barre stabilisatrice Ø 24 mm
9	00998	soufflet amortisseur
10	02655	biellette de barre stabilisatrice tous modèles, sauf 2.0
11	04289	silentbloc
12	90015	moyeu AV 21 stries, cuello retén de Ø46mm
	90020	moyeu AV 21 stries, Ø 52 mm
	90068	moyeu AV 23 stries
13	02483	palier de barre stabilisatrice 2.0
14	96113	flexible de frein AV (345 mm)
15	74005	kit de roulements de roue
	74142	kit de roulements de roue
16	52051	bras de suspension AV D
	52068	bras de suspension AV G
17	53002	rotule de suspension Ø10/16mm
	53006	rotule de suspension Ø12/16mm
18	53011	axe de bielle G et D
19	53010	rotule de direction gauche 90mm
20	53008	rotule de direction droite 90mm

C93M3508M4875SOPDP1 RENAULT CLIO II - THALIA I 09/1998-

© INDUSTRIAL METALCAUCHO, S.L.U.

SUSPENSION ARRIERE

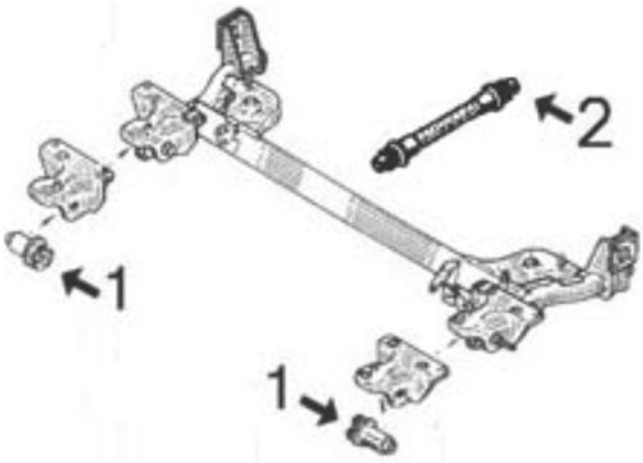

1	04156	silentbloc support pont arrière
2	96114	flexible frein AR (195mm)

C93M3508M4875SOPTP1 RENAULT CLIO II - THALIA I 09/1998-

ARTICULATION PALONIER DE BOITE

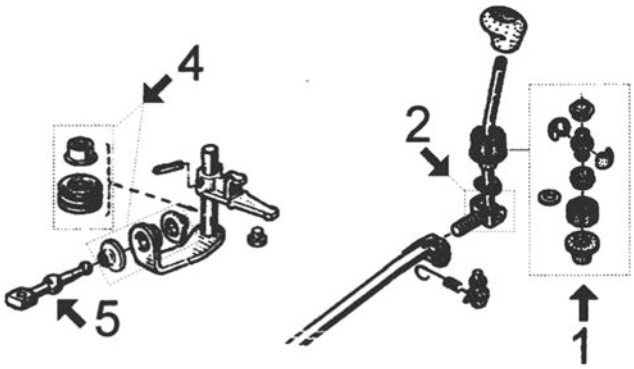

1	00516	jeu douilles et rotule
2	02882	douille levier de vitesse
4	00908	jeu douilles sélecteur
5	02883	biellette de BV
	04287	biellette de BV
	05095	biellette de BV

C93M3508M4875APCP1 RENAULT CLIO II - THALIA I 09/1998-

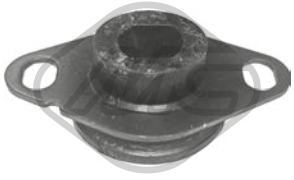

00973
support moteur [arrière gauche] CLIO II 1.2-1.2 16V-1.4-1.4 16V-1.5 dCi-1.6-1.6 16V-1.9 D-1.9 dTi-2.0 16V-3.0 V6

oe: 8200089697 -- 7700788318



00997
support moteur [avant droite] CLIO II 1.9 dTi-1.9 DTi

oe: 7700805123

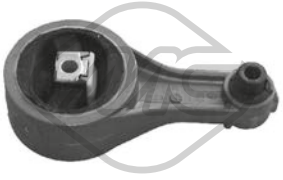

02881 L: 167 mm
support moteur [arrière] CLIO II 1.2

oe: 7700413614

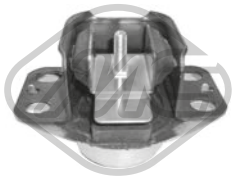

04028
support moteur [droite] 1.2-1.2 16V-1.4-1.4 16V-1.6-1.6 16V-1.9 D-1.9 dTi-2.0 16V-3.0 V6

oe: 8200310825 -- 7700434370



04071
biellette support moteur ar [arrière] CLIO II 1.9 D

oe: 7700428936 -- 7700415095

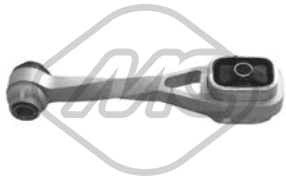

04073
biellette support moteur ar [arrière] 1.2-1.2 16V-1.4-1.4 16V-1.5 dCi-1.6 16V-1.6-1.9 DTi-1.9 D-1.9 dTi

oe: 8200117837 -- 8200171178



04075
support moteur [avant droite] CLIO II 1.4 16V

oe: 7700821668



04092 L: 134| 170.6 mm
support moteur [droite] 1.2-1.2 16V

oe: 7700415087



04093
biellette support moteur ar [arrière] CLIO II 1.2-1.2 16V-1.4 16V-1.4-1.5 dCi-1.6 16V-1.6-1.9 D-1.9 dTi-2.0 16V-3.0 V6

oe: 7700315024



04102 Ø 12.1 - 14.1 mm
support moteur [arrière] CLIO II 1.2-1.2 16V-1.4-1.4 16V-1.5 dCi-1.6 16V-1.6-1.9 DTi-1.9 D-1.9 dTi-2.0 16V-3.0 V6

oe: 8200493821 -- 7700432031

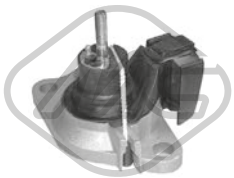

04158
support moteur [avant droite] 1.4 16V-1.5 dCi-1.9 DTi-1.9 dTi

oe: 7700436286 -- 8200170362

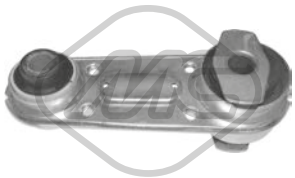

04467
support moteur [arrière] CLIO II 3.0 V6

oe: 8200371093 -- 8200000003



04675 Ø 12.1 - 14.2 mm
support moteur [arrière] CLIO II 1.2-1.2 16V-1.4 16V-1.5 dCi-1.6 16V

oe: 8200175102 -- 8200175102



04676
support moteur [arrière] CLIO II 1.2 16V-1.4 16V-1.5 dCi-1.6 16V

oe: 8200151995



06155
support moteur [droite] CLIO II 3.0 V6

oe: 8200000011 -- 8200181589



57655
support moteur [droite] 1.5 dCi

oe: 8200410267



00868 Ø 23 mm
palier barre stabilisatrice [essieu avant] 1.2 16V-1.4-1.5 dCi-1.6-1.6 16V-1.9 D

oe: 7700785788

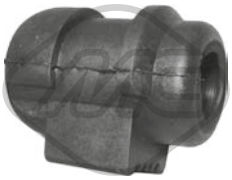

02483 Ø 23 mm
palier barre stabilisatrice [essieu avant] CLIO II 1.2-1.2 16V-1.4-1.4 16V-1.5 dCi-1.6 16V-1.6-1.9 DTi-1.9 D-1.9 dTi-2.0 16V-3.0 V6

oe: 7700314855



02633 Ø 20 mm
palier barre stabilisatrice [des deux côtés de l'essieu avant] CLIO II 1.2-1.4

oe: 7700798053 -- 7700799404

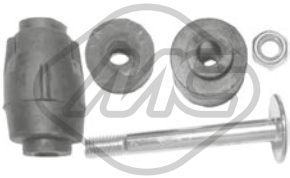

02655 L: 75 mm
biellette embout barre stabilisatrice [essieu avant] CLIO II 1.2-1.2 16V-1.4 16V-1.4-1.5 dCi-1.6 16V-1.6-1.9 D-1.9 dTi-2.0 16V-3.0 V6

oe: 7700799404



02664 Ø 18,5 mm Ø 56 mm
silentbloc triangle [essieu avant inférieur] CLIO II 3.0 V6

oe: 7700822503

© INDUSTRIAL METALCAUCHO, S.L.U.



02679 Ø 14 mm
silentbloc triangle [essieu avant inférieur] CLIO II 1.2-1.4

oe: 3523.60



02687 Ø 22 mm
palier barre stabilisatrice [essieu avant] CLIO II 1.2-1.4

oe: 7700798053 -- 7700799404



04094 Ø 45|59 mm
silentbloc triangle [essieu avant] 1.2-1.2 16V-1.4-1.4 16V-1.5 dCi-1.6 16V-1.6-1.9 DTi-1.9 D-1.9 dTi-2.0 16V-3.0 V6

oe: 7700424459 -- 8200651161



04156 Ø 10 mm Ø 45,5 mm
silentbloc pont [essieu arrière] 1.2-1.2 16V-1.4-1.4 16V-1.5 dCi-1.6 16V-1.6-1.9 DTi-1.9 D-1.9 dTi-2.0 16V-3.0 V6

oe: 7700839316 -- 8200042594



04167 Ø 24 mm
palier barre stabilisatrice [essieu avant] 1.2-1.2 16V-1.4-1.4 16V-1.5 dCi-1.6 16V-1.6-1.9 DTi-1.9 D-1.9 dTi-2.0 16V-3.0 V6

oe: 7700835929

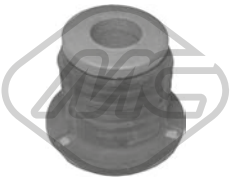

04289 Ø 12,5 mm Ø 29 mm
silentbloc sous-chassis [essieu avant] CLIO II 1.2-1.2 16V-1.4-1.4 16V-1.5 dCi-1.6-1.6 16V-1.9 D-1.9 dTi-2.0 16V-3.0 V6

oe: 7700801875



04635 Ø 12 mm Ø 28|59 mm
silentbloc triangle [essieu avant] CLIO II 1.2

oe: 8200041166 -- 8200183570



05173 Ø 12 mm Ø 40 mm
silentbloc triangle [essieu avant] CLIO II 1.2

oe: 8200183569



52051 Ø 10 - 16 mm
bras de suspension [essieu avant droit] 1.2-1.2 16V-1.4-1.4 16V-1.5 dCi-1.6 16V-1.6-1.9 DTi-1.9 D-1.9 dTi-2.0 16V-3.0 V6

oe: 8200197187 -- 7700425228



52068 Ø 10 - 16 mm
bras de suspension [essieu avant gauche] 1.2-1.2 16V-1.4-1.4 16V-1.5 dCi-1.6 16V-1.6-1.9 DTi-1.9 D-1.9 dTi-2.0 16V-3.0 V6

oe: 8200197179 -- 7700425227

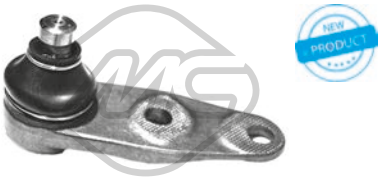

53002 Ø 16 mm
rotule de suspension [essieu avant] 1.2-1.2 16V-1.4-1.4 16V-1.5 dCi-1.6 16V-1.6-1.9 DTi-1.9 D-1.9 dTi-2.0 16V-3.0 V6

oe: 7701472038 -- 7701468883

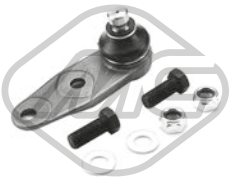

53006 Ø 12 - 16 mm
rotule de suspension [essieu avant] 1.2-1.2 16V-1.4-1.4 16V-1.5 dCi-1.6 16V-1.6-1.9 DTi-1.9 D-1.9 dTi-2.0 16V-3.0 V6

oe: 7701468411 -- 7702081069



00998
soufflet amortisseur [essieu avant] CLIO II 1.2-1.2 16V-1.4-1.4 16V-1.5 dCi-1.6-1.6 16V-1.9 D-1.9 dTi-2.0 16V-3.0 V6

oe: 7700428440 -- 7700802667



02847
soufflet amortisseur [essieu avant] 1.2-1.2 16V-1.4 16V-1.4-1.5 dCi-1.6 16V-1.6-1.9 DTi-1.9 D-1.9 dTi

oe: 7700819237

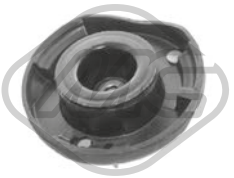

04030
support amortisseur [essieu avant gauche] CLIO II 3.0 V6

oe: 7700832419 -- 6025305980



04110
support amortisseur [essieu avant] CLIO II 1.2-1.2 16V-1.4-1.4 16V-1.5 dCi-1.6-1.6 16V-1.9 D-1.9 dTi-3.0 V6

oe: 7700829529S -- 7700829529

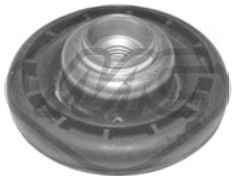

04153
coupelle de suspension [des deux côtés de l'essieu avant] 1.2-1.2 16V-1.4-1.4 16V-1.5 dCi-1.6 16V-1.6-1.9 DTi-1.9 D-1.9 dTi-2.0 16V

oe: 7700828866 -- 7700820501

© INDUSTRIAL METALCAUCHO, S.L.U.



04180 Ø 16 mm Ø 56 mm
roulement support amortisseur [des deux côtés de l'essieu avant] 1.2-1.2 16V-1.4-1.4 16V-1.5 dCi-1.6 16V-1.6-1.9 DTi-1.9 D-1.9 dTi-2.0 16V

oe: 7700800107 -- 8200651172



05150 Ø 13 mm Ø 83 mm L: 164 mm
support amortisseur [essieu avant gauche] CLIO II 1.2

oe: 8200504291

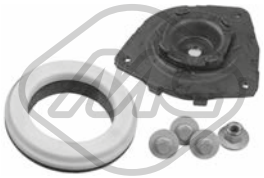

05152
kit support amortisseur [essieu avant gauche] CLIO II 1.2

oe: 7701208822

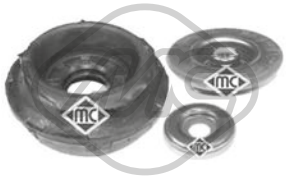

05724
kit support amortisseur [essieu avant] CLIO II 1.2-1.2 16V-1.4-1.4 16V-1.5 dCi-1.6 16V-1.6-1.9 DTi-1.9 D-1.9 dTi-2.0 16V

oe: 7700829529S -- 7700829529



05760 Ø 35 mm Ø 62 mm
roulement transmission [essieu avant droit] 1.2-1.2 16V-1.4-1.4 16V-1.5 dCi-1.6 16V-1.6-1.9 DTi-1.9 D-1.9 dTi-2.0 16V-3.0 V6

oe: 7701071133 -- 7700112085



05784
support moteur [avant] CLIO II

oe: 7701056972

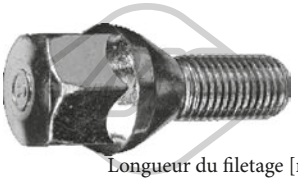

Longueur du filetage [mm]: 25
05437 Filetage [mm]:: M12x150
ecrou de roue [avant et arrière] 1.2-1.2 16V-1.4 16V-1.4-1.5 dCi-1.6 16V-1.6-1.9 DTi-1.9 D-1.9 dTi-2.0 16V-3.0 V6

oe: 8200719981 -- 7700437514



Longueur du filetage [mm]: 26
05438 Filetage [mm]:: M12x150
ecrou de roue [avant et arrière] CLIO II 1.5 dCi

oe: 402222121R -- 8200473313



Ø 121 mm
Nombre de dents: 21
90015 H: 74 mm
moyeu de roue [essieu avant] 1.2-1.2 16V-1.4

oe: 7700704704 -- 7700719140

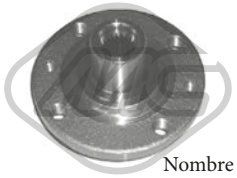

Ø 121 mm
Nombre de dents: 21
90020 H: 75.5 mm
moyeu de roue [essieu avant] CLIO II 1.2 16V-1.4-1.4 16V-1.5 dCi-1.6-1.6 16V-1.9 D-1.9 dTi

oe: 7700768318 -- 8200208332



Ø 121 mm
Nombre de dents: 23
90068 H: 76 mm
moyeu de roue [essieu avant] CLIO II 1.2 16V-1.5 dCi-2.0 16V

oe: 8200308649 -- 7700415122



74001 Ø 25 mm Ø 52 mm
kit de roulements de roue 1.2-1.2 16V-1.4-1.4 16V-1.5 dCi-1.6 16V-1.6-1.9 DTi-1.9 D-1.9 dTi-2.0 16V

oe: 7701205812 -- 7703090433

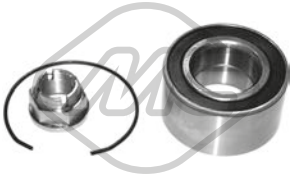

74005 Ø 72 mm
kit de roulements de roue [essieu arrière] 1.2-1.2 16V-1.4 16V-1.4-1.5 dCi-1.6 16V-1.6-1.9 DTi-1.9 D-1.9 dTi-2.0 16V

oe: 7701205779 -- 7700822985

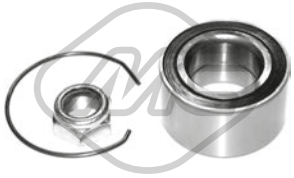

74010 Ø 35 mm Ø 65 mm
kit de roulements de roue [essieu avant] 1.2-1.2 16V-1.4-1.4 16V

oe: 7703090404 -- 7703090283

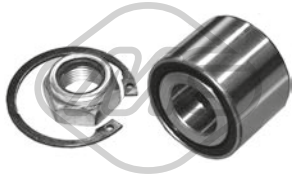

74026 Ø 52 mm
kit de roulements de roue [essieu arrière] 1.2-1.2 16V-1.4-1.4 16V-1.5 dCi-1.6 16V-2.0 16V

oe: 7703090253 -- 7703090313



74128 Ø 25 mm Ø 52 mm
kit de roulements de roue [essieu arrière] 1.2-1.2 16V-1.4-1.4 16V-1.5 dCi-1.6 16V-1.6-1.9 DTi-1.9 D-1.9 dTi-2.0 16V

oe: 7701205812 -- 7703090433



74142 Ø 84 mm
kit de roulements de roue [essieu avant] CLIO II 2.0 16V

oe: 7701206771 -- 7701206771



96113 L: 345 mm
flexible de frein [essieu avant] 1.2-1.2 16V-1.4-1.4 16V-1.5 dCi-1.6 16V-1.6-1.9 DTi-1.9 D-1.9 dTi-2.0 16V-3.0 V6

oe: 7700423975

© INDUSTRIAL METALCAUCHO, S.L.U.



96114 L: 195 mm
flexible de frein [essieu arrière] 1.2-1.2 16V-1.4-1.4 16V-1.5 dCi-1.6 16V-1.6-1.9 DTi-1.9 D-1.9 dTi-2.0 16V

oe: 7700416273



96144 L: 455 mm
flexible de frein [essieu avant] CLIO II 1.9 D

oe: 4806.35 -- 7567862



Ø 30 - 85 mm
00339
soufflet transmission [essieu avant gauche] CLIO II 1.2-1.4-1.6-1.9 D

oe: 7700871011



Ø 19 - 60 mm
01142 kit **00142**
kit soufflet transmission [du côté boîte de vitesses des deux côtés de l'essieu avant] CLIO II 1.6 16V

oe: 4705777 -- 31607518246



Ø 23 - 85 mm
01432 kit **00432**
kit soufflet transmission [côté roue des deux côtés de l'essieu avant] CLIO II 1.2-1.2 16V-1.4-1.4 16V-1.5 dCi-1.6-1.6 16V-1.9 D-1.9 dTi

oe: 7701467125 -- 7701034800



Ø 24 - 75 mm
01523 kit **00523**
kit soufflet transmission [du côté boîte de vitesses des deux côtés de l'essieu avant] CLIO II 1.2-1.4-1.6

oe: 7701466172 -- 7701464758



Ø 20 - 70 mm
01533 kit
kit soufflet transmission [du côté boîte de vitesses des deux côtés de l'essieu avant] CLIO II

oe: 95619709 -- 95619709



Ø 32 - 82 mm
01555 kit **00555**
kit soufflet transmission [côté roue des deux côtés de l'essieu avant] CLIO II 1.9 D

oe: 7701466122 -- 7701465489



Ø 23 - 65 mm
01559 kit **00559**
kit soufflet transmission [du côté boîte de vitesses essieu avant droit] 1.2-1.2 16V-1.4-1.4 16V-1.5 dCi-1.6 16V-1.6-1.9 DTi-1.9 D-1.9 dTi-2.0 16V-3.0 V6

oe: 7701209258 -- 7700108269



Ø 35 - 78 mm
01607 kit **00607**
kit soufflet transmission [côté roue des deux côtés de l'essieu avant] CLIO II 1.2-1.4-1.6-1.6 16V-1.9 D

oe: 7701469416



Ø 28 - 114 mm
02304 kit
kit soufflet transmission [du côté boîte de vitesses] CLIO II 1.2-1.5 dCi-1.6 16V-1.9 D-1.9 DTi-1.9 dTi-2.0 16V

oe: 7701470566 -- 7701468573



Ø 28 - 88 mm
11051 kit **10051**
kit soufflet transmission [côté roue des deux côtés de l'essieu avant] CLIO II 2.0 16V

oe: 7701469021 -- 7701035380

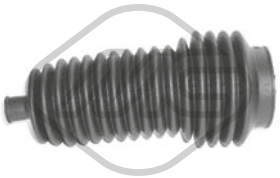

-
01355 kit **00355**
kit soufflet crémaillère direction [des deux côtés de l'essieu avant] 1.2-1.5 dCi

oe: 7701475840

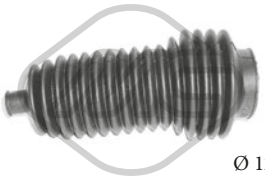

Ø 12 - 40 mm
01356 kit **00356**
kit soufflet crémaillère direction CLIO II 1.2-1.4-1.5 dCi-1.6-1.6 16V-1.9 D-1.9 dTi

oe: 7701469486

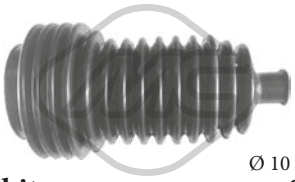

Ø 10 - 42 mm
01530 kit **00530**
kit soufflet crémaillère direction CLIO II 1.2-1.4-1.5 dCi-1.6-1.6 16V-1.9 D-1.9 dTi

oe: 6025370231 -- 6001547607

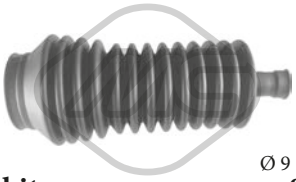

Ø 9 - 39 mm
01558 kit **00558**
kit soufflet crémaillère direction 1.2-1.2 16V-1.4-1.4 16V-1.5 dCi-1.6 16V-1.6-1.9 DTi-1.9 D-1.9 dTi-2.0 16V-3.0 V6

oe: 7701469280 -- 7701472087

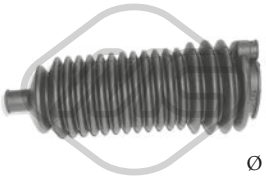

Ø 9 - 38 mm
01647 kit **00647**
kit soufflet crémaillère direction CLIO II 1.2-1.4-1.6-1.6 16V-1.9 D

oe: 7701470753



Ø 9 - 29 mm
11014 kit **10014**
kit soufflet crémaillère direction [des deux côtés de l'essieu avant] CLIO II 1.2-1.4 16V-1.5 dCi-1.6 16V

oe: 7701472113 -- 7701473652

© INDUSTRIAL METALCAUCHO, S.L.U.



02849 Ø 132 mm - 6 gorges
poulie vilebrequin avec amortisseur de vibrations
CLIO II 1.9 D

oe: 8200386445 -- 8200545437



02851 Ø 137 mm - 6 gorges
poulie vilebrequin avec amortisseur de vibrations
CLIO II 1.5 dCi

oe: 7700858731



04162 Ø 155 mm - 5 gorges
poulie vilebrequin avec amortisseur de vibrations
1.5 dCi

oe: 8200352612 -- 8200395313

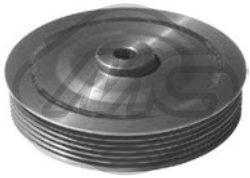

04163 Ø 132 mm - 6 gorges
poulie vilebrequin avec amortisseur de vibrations
1.4 16V-1.9 dTi-1.9 DTi

oe: 7700110329 -- 8200689702

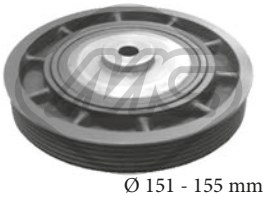

04455 Ø 151 - 155 mm - 6 gorges
poulie vilebrequin avec amortisseur de vibrations
CLIO II

oe: 8200386451 -- 7700115766



04465 Ø 133 mm - 6 gorges
poulie vilebrequin avec amortisseur de vibrations
1.4 16V-1.6 16V

oe: 7700105321 -- 8200313231



04664 Ø 132 mm - 6 gorges
poulie vilebrequin avec amortisseur de vibrations
CLIO II 1.9 D

oe: 7700856673



04734 Ø 152 - 155 mm - 7 gorges
poulie vilebrequin avec amortisseur de vibrations
CLIO II

oe: 8200523083 -- 8200376968



04735 Ø 150 - 155 mm - 6 gorges
poulie vilebrequin avec amortisseur de vibrations
1.5 dCi

oe: 8200352612 -- 8200395313

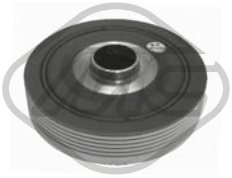

04736 Ø 123 mm - 6 gorges
poulie vilebrequin avec amortisseur de vibrations
CLIO II 2.0 16V

oe: 8200298740 -- 7700116269



05138 Ø 157 mm - 7 gorges
poulie vilebrequin avec amortisseur de vibrations
CLIO II 1.2-1.2 16V

oe: 8200315270

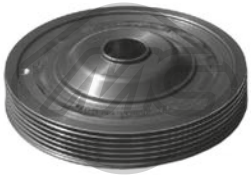

05172 Ø 154 mm - 6 gorges
poulie vilebrequin avec amortisseur de vibrations
CLIO II

oe: 8200352612 -- 8200395313

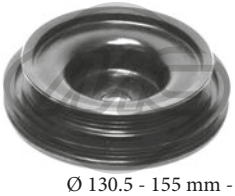

06195 Ø 130.5 - 155 mm - 3|4 Agorges
poulie vilebrequin CLIO II 1.2

oe: 8200029592 -- 8200113340



12849 Ø 132 mm - 6 gorges
kit poulie vilebrequin avec amortisseur de vibrations
CLIO II 1.9 D

oe: 8200386445 -- 8200545437

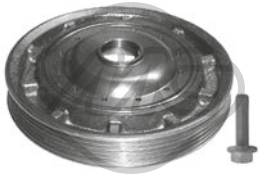

14162 Ø 155 mm - 5 gorges
kit poulie vilebrequin avec amortisseur de vibrations
1.5 dCi

oe: 8200352612 -- 8200395313

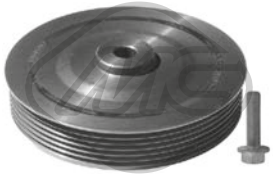

14163 Ø 132 mm - 6 gorges
kit poulie vilebrequin avec amortisseur de vibrations
1.4 16V-1.9 dTi-1.9 DTi

oe: 7700110329 -- 8200689702

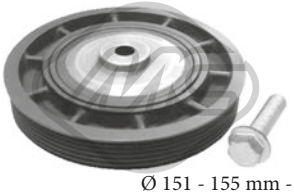

14455 Ø 151 - 155 mm - 5 gorges
kit poulie vilebrequin avec amortisseur de vibrations
CLIO II

oe: 8200386451 -- 7700115766

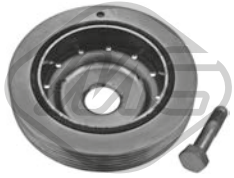

14465 Ø 133 mm - 6 gorges
kit poulie vilebrequin avec amortisseur de vibrations
1.4 16V-1.6 16V

oe: 7700105321 -- 8200313231

© INDUSTRIAL METALCAUCHO, S.L.U.

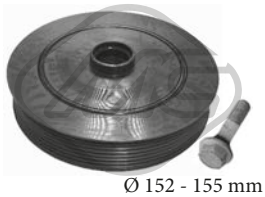

14734 Ø 152 - 155 mm - 7 gorges
kit poulie vilebrequin avec amortisseur de vibrations CLIO II

oe: 8200523083 -- 8200376968



14735 Ø 150 - 155 mm - 6 gorges
kit poulie vilebrequin avec amortisseur de vibrations 1.5 dCi

oe: 8200352612 -- 8200395313

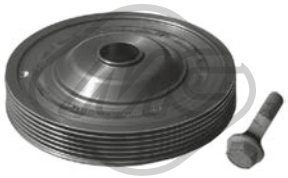

15172 Ø 154 mm - 6 gorges
kit poulie vilebrequin avec amortisseur de vibrations CLIO II

oe: 8200352612 -- 8200395313

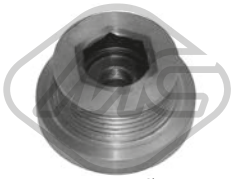

04728 Ø 29.28 mm - 5 gorges
poulie alternateur CLIO II 1.5 dCi-1.9 dTi

oe: 8200113636

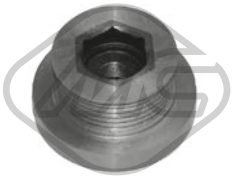

04729 - 6 gorges
poulie alternateur CLIO II 1.4-1.4 16V-1.6-1.6 16V

oe: 7701477689 -- 7700110616



04912 Ø 56 mm - 6 gorges
poulie alternateur CLIO II 1.4 16V-1.9 D-1.9 DTi-1.9 dTi-2.0 16V

oe: 7701207807 -- 7701055871

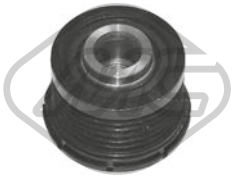

04913 Ø 48.8 mm - 6 gorges
poulie alternateur 1.5 dCi

oe: 7700426849



04914 Ø 48.8 mm - 5 gorges
poulie alternateur CLIO II

oe: 7711134312

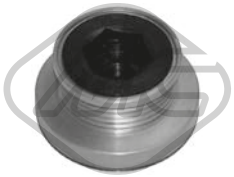

04947 - 5 gorges
poulie alternateur CLIO II 1.5 dCi-1.9 dTi

oe: 8200113636

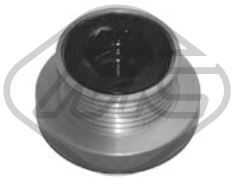

04948 - 6 gorges
poulie alternateur CLIO II 1.4-1.4 16V-1.6-1.6 16V

oe: 7700110616



05145 Ø 10 mm Ø 60 mm
galet guide alternateur CLIO II

oe: 8200769155 -- 8200324532



05146 Ø 65 mm
galet tendeur alternateur 1.4 16V-1.5 dCi

oe: 8200673091 -- 8200840823

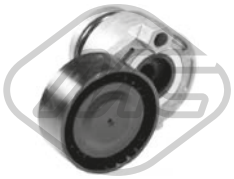

05157 Ø 65 mm
galet tendeur alternateur 1.5 dCi

oe: 8200048486



05158 Ø 8 mm Ø 56 mm
galet guide alternateur CLIO II 1.2-1.2 16V

oe: 8200040161



05159 Ø 10 mm Ø 55 mm
galet guide alternateur 1.2-1.2 16V

oe: 8201008780 -- 8200875156



05161 Ø 17 mm Ø 60 mm
galet guide alternateur 1.4-1.4 16V-1.6 16V

oe: 7700102931 -- 8200104754

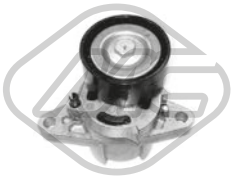

05162 Ø 60 mm
galet tendeur alternateur 1.4-1.4 16V-1.6 16V

oe: 8200603359 -- 7700102872



05262 Ø 65 mm
galet tendeur alternateur CLIO II

oe: 117507271R -- 8200072120

© INDUSTRIAL METALCAUCHO, S.L.U.

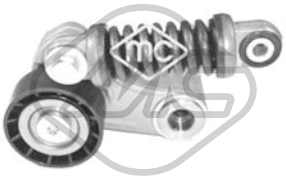

05484 Ø 60 mm
galet guide alternateur CLIO II 1.9 dTi-1.9 DTi

oe: 7700102395



05485 Ø 70 mm
galet tendeur alternateur 1.4-1.4 16V-1.6-1.6 16V

oe: 8200582997 -- 8200421284



05952 Ø 17 mm Ø 55 mm - 6 gorges
poulie alternateur 1.4 16V-1.6-1.6 16V

oe: 7701477689



05953 Ø 17 mm Ø 56 mm - 5 gorges
poulie alternateur 1.5 dCi

oe: 7701476465



04994 Ø 12 mm Ø 120 mm
roue dentée, arbre à came CLIO II 1.9 D

oe: 7700107401 -- 7700866844

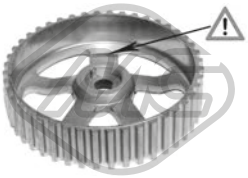

05102 Ø 132 mm
roue dentée, arbre à came CLIO II 1.9 D

oe: 8200277233 -- 8200260389



05340 Ø 66 mm
roue dentée, vilebrequin CLIO II 1.9 D-1.9 dTi

oe: 7700100776



05474 Ø 13 mm Ø 120 mm
roue dentée, arbre à came CLIO II 1.9 D-1.9 dTi

oe: 7700111951



05543
roue dentée, vilebrequin CLIO II 1.5 dCi

oe: 8200371496



05627
roue dentée arbre à came 1.2-1.2 16V-1.4-1.4 16V-1.6-1.6 16V

oe: 7700739336 -- 7700874761



05645 Ø 11 mm Ø 120 mm
roue dentée arbre à came CLIO II 1.5 dCi

oe: 7701473179 -- 8200053729



00444
douille, arbre de direction CLIO II 1.2-1.2 16V-1.4-1.4 16V-1.5 dCi-1.6 16V-1.6-1.9 DTi-1.9 D-1.9 dTi-2.0 16V-3.0 V6

oe: 7700794702 -- 7704000926

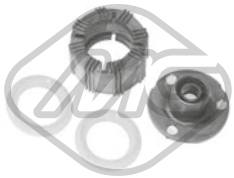

00516
jeu biellette BV CLIO II 1.2-1.2 16V-1.4-1.4 16V-1.5 dCi-1.6 16V-1.6-1.9 DTi-1.9 D-1.9 dTi-2.0 16V-3.0 V6

oe: 7701464111



53008 L: 90 mm
rotule de direction [essieu avant droit] 1.2-1.2 16V-1.4-1.4 16V-1.5 dCi-1.6 16V-1.6-1.9 DTi-1.9 D-1.9 dTi-2.0 16V-3.0 V6

oe: 7701047416 -- 7701474793



53010 L: 90 mm
rotule de direction [essieu avant gauche] 1.2-1.2 16V-1.4-1.4 16V-1.5 dCi-1.6 16V-1.6-1.9 DTi-1.9 D-1.9 dTi-2.0 16V-3.0 V6

oe: 7701475842 -- 7701047415

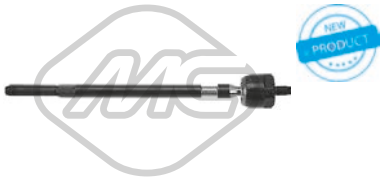

53011 L: 301 mm
axe de bielle [des deux côtés de l'essieu avant] 1.2-1.2 16V-1.4-1.4 16V-1.5 dCi-1.6 16V-1.6-1.9 DTi-1.9 D-1.9 dTi-2.0 16V-3.0 V6

oe: 7701477878 -- 7701473655



00908
jeu biellette BV CLIO II 1.2-1.2 16V-1.4 16V-1.4-1.5 dCi-1.6 16V-1.6-1.9 D-1.9 dTi-2.0 16V-3.0 V6

oe: 7703087163 -- 7700703000



02882
douille levier de vitesse [inférieur] CLIO II 1.2-1.2 16V-1.4-1.4 16V-1.5 dCi-1.6 16V-1.6-1.9 DTi-1.9 D-1.9 dTi-2.0 16V-3.0 V6

oe: 7700732903

© INDUSTRIAL METALCAUCHO, S.L.U.

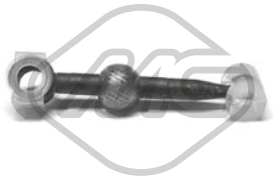

02883
biellette de BV [avant] CLIO II 1.2-1.2 16V-1.4 16V-1.4-1.5 dCi-1.6 16V-1.6-1.9 D-1.9 dTi-2.0 16V-3.0 V6

oe: 7700743133 -- 7700875584

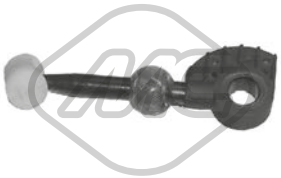

04287
biellette de BV CLIO II 1.2-1.2 16V-1.4-1.4 16V-1.5 dCi-1.6 16V-1.6-1.9 DTi-1.9 D-1.9 dTi-2.0 16V-3.0 V6

oe: 7700102476

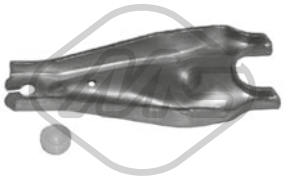

04297
fourchette embrayage [avant] CLIO II

oe: 7700660488 -- 7700715851

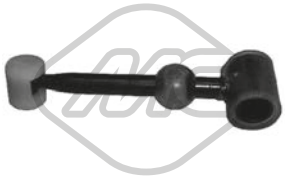

05095
biellette de BV CLIO II 1.2-1.5 dCi-1.9 D-1.9 DTi-1.9 dTi

oe: 7700111132



05245
support moteur [gauche] 1.2-1.2 16V-1.4-1.4 16V-1.5 dCi-1.6-1.6 16V

oe: 7700428935



05439 Ø 47 mm
douille de guidage embrayage CLIO II 1.2-1.2 16V-1.4-1.4 16V-1.5 dCi-1.6-1.6 16V-1.9 D-1.9 dTi-2.0 16V-3.0 V6

oe: 7701035378 -- 7700864959



05440 Ø 40 mm
roulement support BV CLIO II 1.2-1.2 16V-1.4-1.4 16V-1.5 dCi-1.6 16V-1.6-1.9 DTi-1.9 D-1.9 dTi-2.0 16V-3.0 V6

oe: 8200039656



04677
fourchette embrayage CLIO II 1.9 D-1.9 dTi-1.9 DTi

oe: 7700875163 -- 7701478174



04717
revêtement de pédale CLIO II 1.2-1.2 16V-1.4 16V-1.4-1.5 dCi-1.6-1.6 16V-1.9 D-1.9 dTi-2.0 16V-3.0 V6

oe: 7700416724

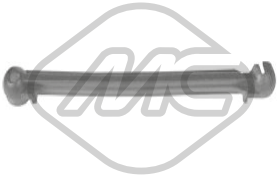

06838
biellette de BV 1.4

oe: 6001543524 -- 7700274006

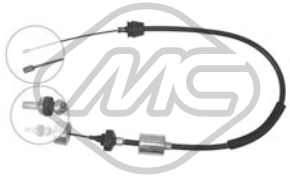

80100 L: 960/658 mm
cable commande d'embrayage 1.2-1.2 16V-1.4-1.4 16V-1.5 dCi-1.6 16V-1.6-1.9 DTi-1.9 D-1.9 dTi-2.0 16V

oe: 8200980019 -- 8200098019

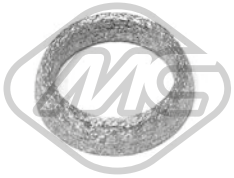

02381 Ø 52 mm Ø 67 mm
joint conique échappement CLIO II

oe: 8200228590 -- 7700840085

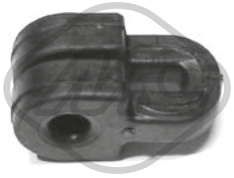

02725
support echappement CLIO II 1.4 16V

oe: 7700410929



04114
support echappement [centre] 1.2-1.2 16V-1.4-1.4 16V-1.5 dCi-1.6 16V-1.6-1.9 DTi-1.9 D-1.9 dTi-2.0 16V

oe: 7700424341 -- 7700424340

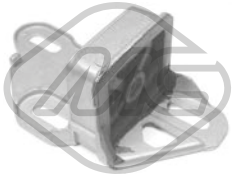

04125
support echappement [arrière] 1.2-1.2 16V-1.4-1.4 16V-1.5 dCi-1.6 16V-1.6-1.9 DTi-1.9 D-1.9 dTi-2.0 16V-3.0 V6

oe: 7700424339

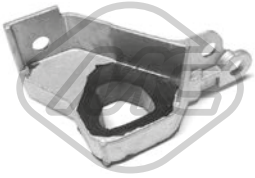

04164
support echappement 1.2 16V-1.4-1.4 16V-1.5 dCi-1.6 16V-1.9 DTi-1.9 D-1.9 dTi

oe: 7700424342



04166 Ø 52 mm Ø 66 mm
joint conique échappement CLIO II

oe: 8200228590 -- 7700840085

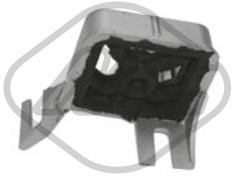

04679
support echappement [essieu arrière] 1.2-1.2 16V-1.4-1.4 16V-1.5 dCi-1.6 16V-1.6-1.9 DTi-1.9 D-1.9 dTi-2.0 16V-3.0 V6

oe: 7700435270

© INDUSTRIAL METALCAUCHO, S.L.U.



02065

pompe lave-glaces 1.2-1.2 16V-1.4-1.4 16V-1.5 dCi-1.6 16V-1.6-1.9 DTi-1.9 D-1.9 dTi-2.0 16V-3.0 V6

oe: 8200213042 -- 8200213041



02066

pompe lave-glaces CLIO II 1.2-1.2 16V-1.4 16V-1.4-1.5 dCi-1.6-1.6 16V-1.9 D-1.9 dTi-2.0 16V-3.0 V6

oe: 7700821782 -- 7701048307

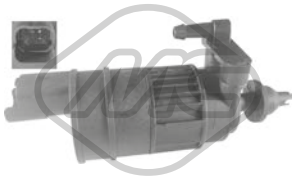

02074

pompe lave-glaces 1.2-1.2 16V-1.4-1.4 16V-1.5 dCi-1.6 16V-1.6-1.9 DTi-1.9 D-1.9 dTi-2.0 16V-3.0 V6

oe: 8200213042 -- 8200213041



68112 L: 305 mm

bras + balai essuie-glace [arrière] CLIO II 1.2-1.2 16V-1.4-1.4 16V-1.5 dCi-1.6-1.6 16V-1.9 D-1.9 dTi-2.0 16V-3.0 V6

oe: 7701045207 -- 7701040187



68116 L: 305 mm

bras + balai essuie-glace [arrière] CLIO II 1.2-1.2 16V-1.4-1.4 16V-1.5 dCi-1.6-1.6 16V-1.9 D-1.9 dTi-2.0 16V-3.0 V6

oe: 7701045207



50205 L: 630 mm

capteur ABS Capteur actif [des deux côtés du pont arrière] 1.2 16V

oe: 8200186294 -- 6040005494

© INDUSTRIAL METALCAUCHO, S.L.U.

CIRCUIT D'EAU

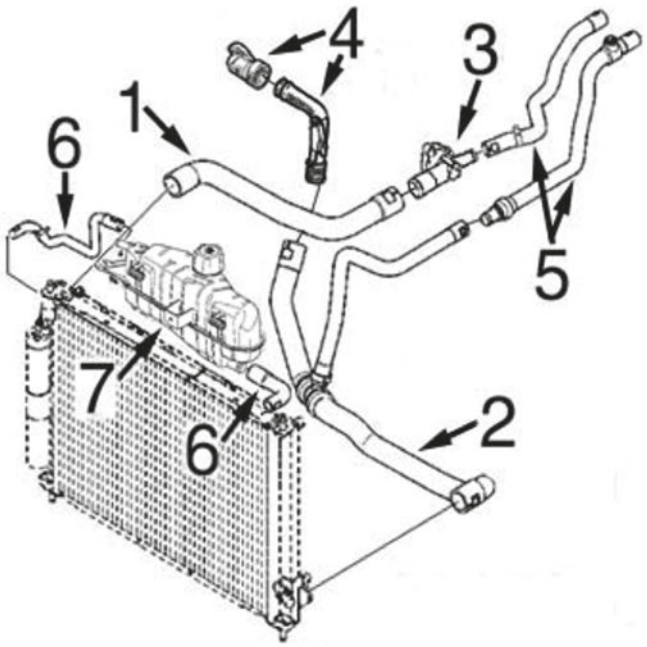

1.2 essence (moteur D4F)

1	09150	durit radiateur sup.
2	09151	durit radiateur inf.
3	03669	corps de thermostat complet
4	03775	kit bride de thermostat
5	09152	jeu durit chauffage
6	09153	jeu de durits vase d'expansion
7	03563	bouchon de vase d'expansion
	03768	vase d'expansion

C93M5213M5462M6446CAP1 RENAULT CLIO III - MODUS 05/2005-

CIRCUIT D'EAU

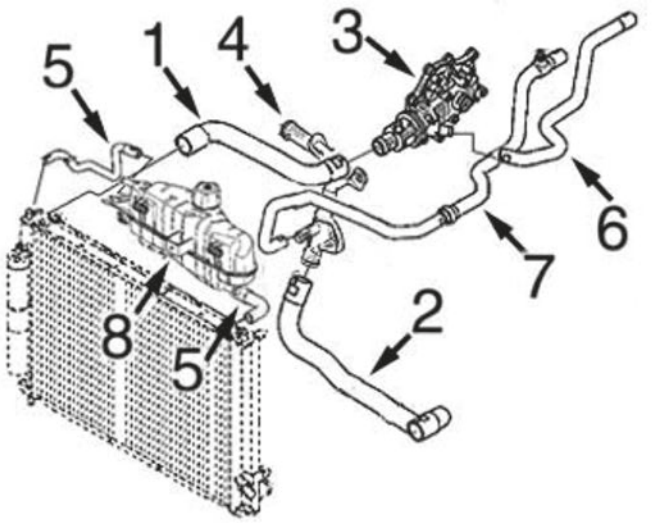

1.4/16v-1.6/16v essence (moteurs K4M-K4J) :

1	09162	durit radiateur sup.
2	09161	durit radiateur inf.
3	03773	corps de thermostat complet
4	03194	durit refroidissement
5	09153	jeu de durits vase d'expansion
6	09168	durit de chauffage à thermostat
7	09167	durit complète de chauffage à tube rigide l'eau
8	03563	bouchon de vase d'expansion
	03768	vase d'expansion

C93M5213M5462M6446CAP2 RENAULT CLIO III - MODUS 05/2005-

CIRCUIT D'EAU

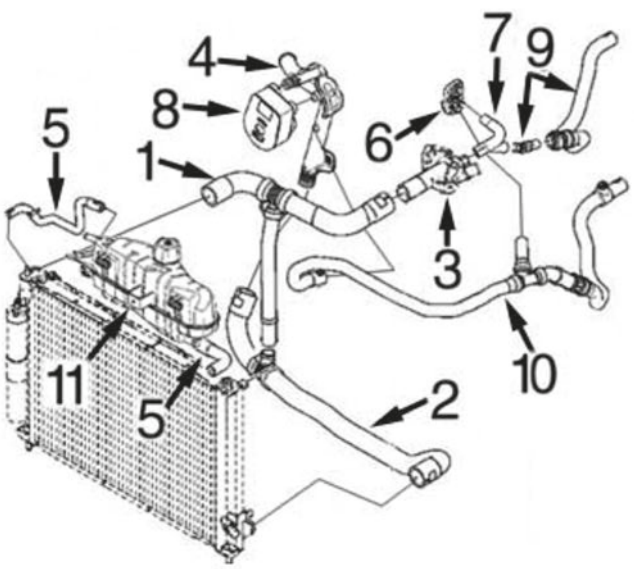

1.5 diesel (moteur K9K) :

1	09162	durit radiateur sup.
2	09161	durit radiateur inf.
3	03679	corps de thermostat complet
4	03195	durit refroidissement
5	09153	jeu de durits vase d'expansion
6	03769	plastique pompe de l'eau
7	09156	durit de thermostat
8	05749	radiateur d'huile
9	09157	durit de chauffage à durit 3 voies (avec raccord)
10	09155	durit de tube rigide à chauffage complète
11	03563	bouchon de vase d'expansion
	03768	vase d'expansion

C93M5213M5462M6446CAP3 RENAULT CLIO III - MODUS 05/2005-



02404 Ø 44 mm Ø 52 mm
joint thermostat CLIO III 2.0 16V

oe: 7700741923



03148
manchon CLIO III 1.4 16V-1.6 16V-1.6 16V GT

oe: 7700104134



03194
tube d'eau métallique 1.4-1.4 16V-1.6-1.6 16V

oe: 8200408549



03195
tube d'eau métallique 1.5 dCi-1.5 dCi 75

oe: 8200261590 -- 8200552604



03234
thermostat d'eau 89 °C CLIO III 1.4 16V-1.6 16V

oe: 7700872554 -- 8200772985



03289
thermostat d'eau 82 °C CLIO III 2.0 16V

oe: 7701068770 -- 7701065352



03563 Pression [bar]: 1.40
bouchon vase d'expansion 1.2-1.2 16V-1.2 16V Hi-1.4 16V-1.4-1.5 dCi 90-1.5 dCi-1.5 dCi 75-1.6 16V GT-1.6-1.6 16V-Flex

oe: 8200048024 -- 7700805131

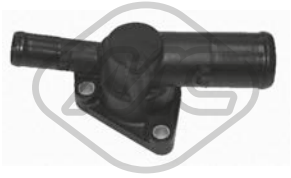

03669
bride liquide refroidissement 89 °C 1.2-1.2 16V-1.2 16V Hi-Flex

oe: 8200660882 -- 7700110716

© INDUSTRIAL METALCAUCHO, S.L.U.



03679
bride liquide refroidissement 89 °C 1.5 dCi

oe: 8200954328 -- 8200558751



03768
vase d'expansion 1.2-1.2 16V-1.2 16V Hi-1.4 16V-1.4-1.5 dCi-1.5 dCi 75-1.5 dCi 90-1.6-1.6 16V GT-1.6 16V-2.0 16V-Flex

oe: 7701475833 -- 7701477290

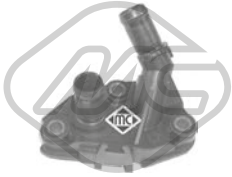

03769
bride liquide refroidissement 1.5 dCi

oe: 7701476282

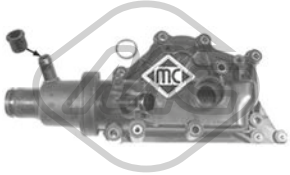

03773
bride liquide refroidissement 89 °C 1.4-1.4 16V-1.6-1.6 16V

oe: 8200700094 -- 8200561434



03775
bride liquide refroidissement [inférieur] 1.2-1.2 16V-1.2 16V Hi-Flex

oe: 7700111985 -- 7700869863



09150
durit de radiateur [supérieur] CLIO III 1.2 16V-1.2 16V Hi-Flex

oe: 8200173002



09151
durit de radiateur [inférieur] 1.2-1.2 16V

oe: 8200173007



09152
jeu de durit chauffage CLIO III 1.5 dCi

oe: 8200802887 -- 8200173018



09153
durit de radiateur 1.2-1.2 16V-1.2 16V Hi-1.4 16V-1.4-1.5 dCi-1.5 dCi 75-1.5 dCi 90-1.6-1.6 16V GT-1.6 16V-2.0 16V-Flex

oe: 8200173024 -- 8200173022



09156
durit de radiateur 1.5 dCi

oe: 7701061051

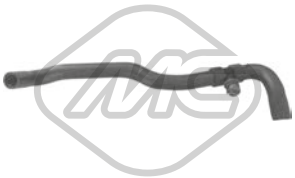

09161
durit de radiateur [inférieur] 1.4 16V-1.5 dCi-1.6-1.6 16V

oe: 8200173008

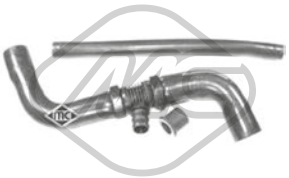

09162
durit de radiateur [supérieur] 1.4-1.4 16V-1.5 dCi-1.6-1.6 16V

oe: 8200173003 -- 8200173001



30307
bride de thermostat CLIO III 1.2 16V

oe: 7701041346



09155
durit chauffage tube métal 1.5 dCi

oe: 8200333774 -- 8200173019



09157
durit chauffage 1.5 dCi

oe: 7701061052 -- 8200265167



09167
durit chauffage 1.4-1.4 16V-1.6-1.6 16V

oe: 8200173016 -- 8200281132



09168
durit chauffage 1.4-1.4 16V-1.6-1.6 16V

oe: 8200173010 -- 8200804896



03617
bouchon de remplissage d'huile

oe: 8200046919 -- 7700741840

© INDUSTRIAL METALCAUCHO, S.L.U.



03619
bouchon de remplissage d'huile

oe: 8200062947 -- 7700111741



04641
jeu bouchon arbre à cames 1.4-1.4 16V-1.6-1.6 16V-1.6 16V GT

oe: 7700274026 -- 7700106271



05498
carter d'huile

oe: 8200125660 -- 8200404442

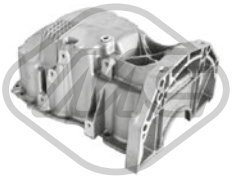

05499
carter d'huile 1.5 dCi

oe: 8200381856



05500
carter d'huile 1.2-1.2 16V-1.2 16V Hi-Flex

oe: 7700100375 -- 8200702781



00667 Filetage: 16x150
bouchon carter d'huile 1.2-1.2 16V-1.2 16V Hi-1.4 16V-1.4-1.5 dCi-1.5 dCi 75-1.5 dCi 90-1.6-1.6 16V-2.0 16V-Flex

oe: 7703075348 -- 7703075210



00670 Filetage: 16x150
bouchon carter d'huile

oe: 7703075152 -- 7903075033



02024 Ø 14 mm Ø 22 mm
rondelle carter 1.2-1.2 16V-1.2 16V Hi-1.4 16V-1.4-1.5 dCi-1.5 dCi 75-1.5 dCi 90-1.6-1.6 16V-2.0 16V-Flex

oe: 0164.54 -- 0164.54



05749
radiateur d'huile 1.5 dCi-1.5 dCi 75-1.5 dCi 90

oe: 213059324R -- 8200267937

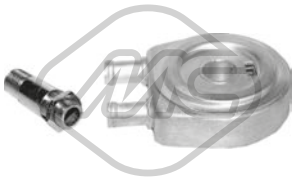

05943
radiateur d'huile 1.5 dCi

oe: 7700853915 -- 7700114036

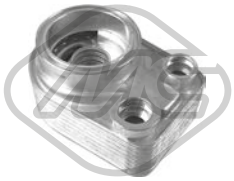

39108
radiateur d'huile 1.5 dCi

oe: 213059324R -- 8200267937



04149
support radiateur

oe: 7700842041



03770 L: 515 mm
jauge de niveau d'huile 1.5 dCi

oe: 111400275R -- 8200483442



03771 L: 525 mm
jauge de niveau d'huile 1.5 dCi

oe: 8200483442



03772 L: 532 mm
jauge de niveau d'huile CLIO III 1.4 16V-1.6 16V

oe: 8200449528



05139 L: 256 mm
jauge de niveau d'huile CLIO III 1.2 16V

oe: 8200255423

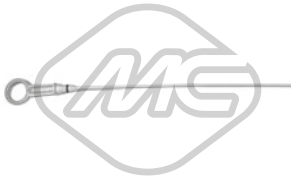

05156 L: 485 mm
jauge de niveau d'huile CLIO III 1.5 dCi

oe: 8200463669



05167 L: 520 mm
jauge de niveau d'huile CLIO III 1.5 dCi

oe: 7701060940

© INDUSTRIAL METALCAUCHO, S.L.U.



05168 L: 525 mm
jauge de niveau d'huile 1.5 dCi

oe: 8200553001



05169 L: 450 mm
jauge de niveau d'huile CLIO III 1.4 16V

oe: 7701060942 -- 7701067122



05170 L: 140 mm
jauge de niveau d'huile CLIO III 1.6 16V-1.6 16V GT

oe: 11140ED000 -- 8200141457



09163
durit recyclage CLIO III 1.5 dCi

oe: 8200421505



09395 Ø 12.5 mm
durit recyclage CLIO III 1.4 16V-1.6 16V

oe: 8200369035



09396
durit recyclage 1.2-1.2 16V

oe: 8200393019

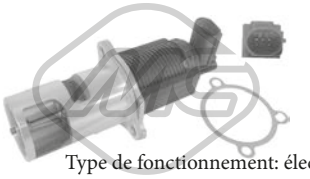

Type de fonctionnement: électrique
93010 Nombre de connexions: 5
vanne EGR avec joint d'étanchéite 1.5 dCi

oe: 8200469586 -- 8200488774A

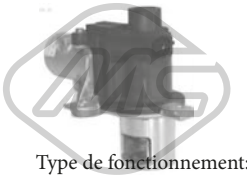

Type de fonctionnement: électrique
93070
vanne EGR sans joint d'étanchéite 1.5 dCi

oe: 8200561269 -- 8200550361



05381
pignon pompe d'injection

oe: 8200183669



05386 Ø 136 mm
filtre à carburant 1.5 dCi-1.5 dCi 75-1.5 dCi 90

oe: 8200447197



92000
tuyauterie injection 1.5 dCi-1.5 dCi 75-1.5 dCi 90

oe: 8200520596 -- 8200171176

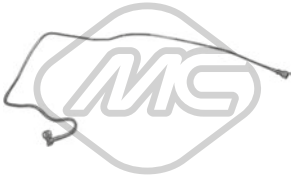

92002
tuyauterie injection CLIO III 1.6 16V

oe: 7700113964 -- 8200139172



92025
tube servofrein 1.5 dCi-1.5 dCi 75-1.5 dCi 90

oe: 8200224090



92030
tuyauterie injection CLIO III 1.6 16V

oe: 8200493228 -- 8200199858



92038
tuyauterie injection CLIO III 1.5 dCi

oe: 8200262764



92039
tuyauterie injection [Sortie] CLIO III 1.5 dCi

oe: 8200262760 -- 8200868563

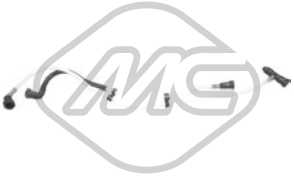

92055
tuyauterie injection CLIO III 1.5 dCi

oe: 8200050395 -- 8200360597



92132
tuyau carburant 1.5 dCi-1.5 dCi 75-1.5 dCi 90

oe: 8200934107

© INDUSTRIAL METALCAUCHO, S.L.U.



92133
tuyau carburant CLIO III 1.5 dCi

oe: 164461296R

CIRCUIT TURBO COMPRESSEUR

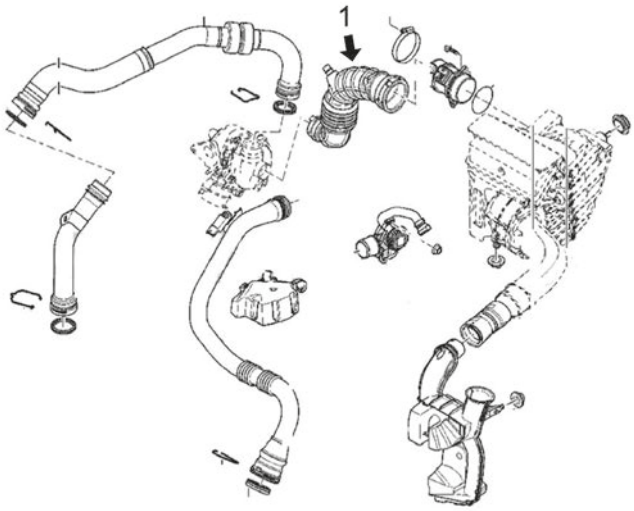

moteur 1.5Dci

1	05753	durit flexible de raccord à turbo

C93M5213M5462M6446TURBOP1 RENAULT CLIO III - MODUS 05/2005-

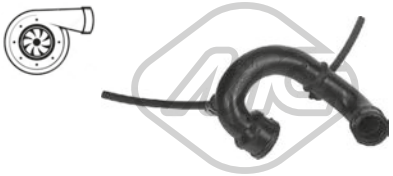

03826 L: 27 mm
durit turbo 1.5 dCi-1.5 dCi 75-1.5 dCi 90

oe: 8200770844 -- 8200404193



03853
durit turbo CLIO III 1.5 dCi

oe: 8200143188 -- 8200280084



03959
turbocompresseur, suralimentation 1.5 dCi-1.5 dCi 90

oe: 8200912506 -- 223211568R



04642 Ø 28 mm Ø 47 mm
jeu joint durit turbo CLIO III 1.5 dCi

oe: 7701471372



05753
durit air CLIO III 1.5 dCi

oe: 8200500383 -- 8200500384



06004
silentbloc 1.5 dCi

oe: 8200068473 -- 8200818374

© INDUSTRIAL METALCAUCHO, S.L.U.



06824
durit turbo CLIO III 1.5 dCi

oe: 8200770644 -- 8200404193

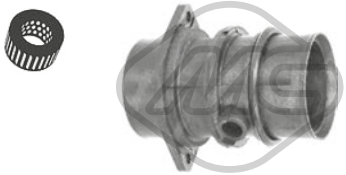

06866
flector transmission CLIO III 1.5 dCi

oe: 8200198958 -- 8200089030

SUSPENSION AVANT & SUPPORTS DE MOTEUR



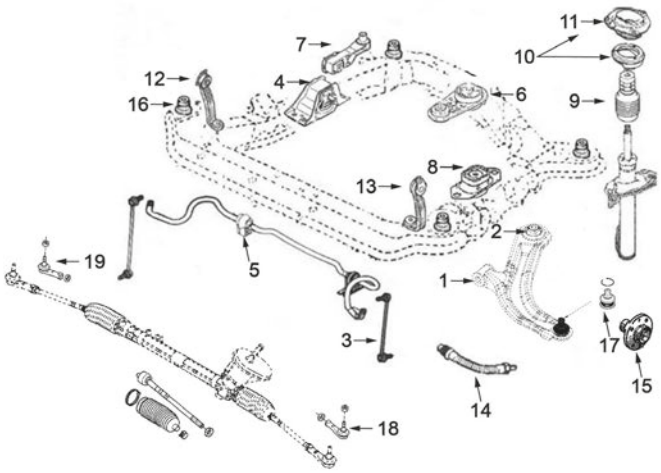

1.2 (moteur D4F) - 1.4/16v-1.6/16v (moteurs K4M-K4J) et 1.5Diesel (moteur K9K):

1	05173	silentbloc
2	04635	silentbloc
3	04900	biellette de barre stabilisatrice
4	05141	support moteur à droite 1.2
	05142	support moteur à droite 1.5D (moteur 760-764 et 766)
	05144	support moteur à droite 1.4-1.6 et 1.5D (moteur 762-768)
5	05154	palier de barre stabilisatrice
6	04629	support moteur arrière 1.5D (clave moteur 764-766)
	04631	support moteur arrière 1.2-1.4-1.6 et 1.5D (cmoteur 760-762 et 768)
7	05143	biellette support moteur à droite, seulement 1.5D
8	04624	support moteur G
9	05153	cache poussière amortisseur AV
10	05151	kit support amortisseur devant à droite avec roulement
	05152	kit support amortisseur devant gauche avec roulement
11	05149	support amortiguador AV D (sans roulement)
	05150	support amortisseur AV G (sans roulement)
12	05147	support à droite sub-chasis
13	05148	support à gauche sous-chasis
14	96105	flexible de frein AV (480 mm)
15	90068	moyeu AV 23 stries
16	05710	silentbloc berceau
17	53027	rotule de suspension
18	53010	rotule de direction gauche 90mm
19	53008	rotule de direction droite 90mm

C93M5213M5462M6446SOPDP1 RENAULT CLIO III - MODUS 05/2005-

SUSPENSION ARRIERE

1	05625	silentbloc pont arrière
2	96096	flexible frein AR 220 mm

C93M5213M5462M6446SOPTP1 RENAULT CLIO III - MODUS 05/2005-

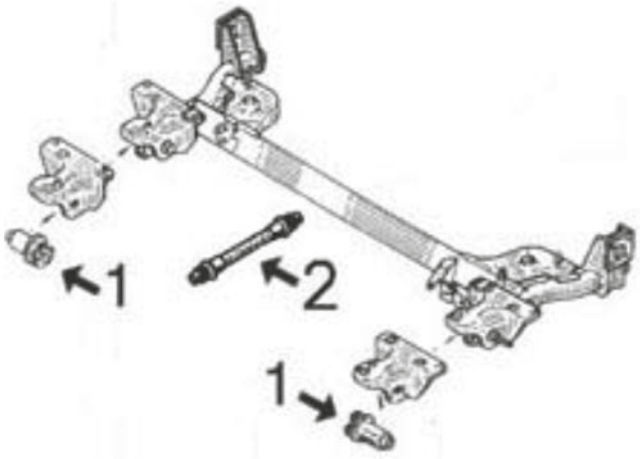



04624
support moteur [gauche] 1.2-1.2 16V-1.2 16V Hi-1.4 16V-1.4-1.5 dCi-1.6-1.6 16V-1.6 16V GT-2.0 16V-Flex

oe: 8200352861



04625
support moteur [gauche] 1.4-1.4 16V-1.5 dCi-1.6

oe: 8200358147 -- 8200297939

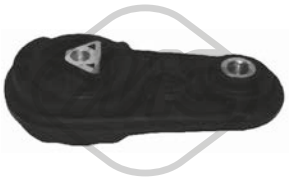

04629
support moteur [arrière] 1.5 dCi-2.0 16V

oe: 8200042454



04631
support moteur [arrière] 1.2 16V Hi-1.4-1.4 16V-1.5 dCi-Flex

oe: 8200042453 -- 8200338385

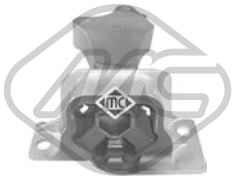

05141
support moteur [droite] 1.2-1.2 16V-1.2 16V Hi-Flex

oe: 112103737R -- 8200281186

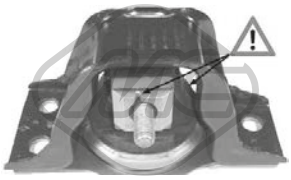

05142
support moteur [droite] 1.2-1.2 16V-1.2 16V Hi-1.5 dCi-1.6 16V-1.6 16V GT-2.0 16V-Flex

oe: 8200131305

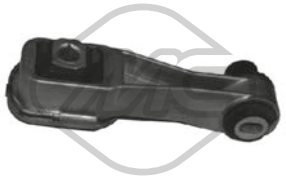

05143
support de bascule [droite] 1.2-1.2 16V-1.2 16V Hi-1.5 dCi-1.6-1.6 16V-1.6 16V GT-2.0 16V-Flex

oe: 8200298484 -- 8200487916

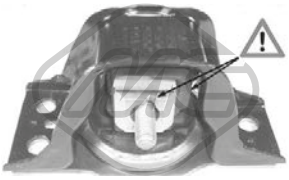

05144
support moteur [droite] 1.2 16V-1.4 16V-1.4-1.5 dCi-1.5 dCi 75-1.5 dCi 90-1.6 16V-1.6-1.6 16V GT

oe: 8200140431

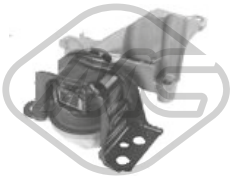

06839
support moteur [droite] 1.4-1.4 16V-1.6-1.6 16V

oe: 8200984389 -- 112106691R

© INDUSTRIAL METALCAUCHO, S.L.U.



06840
support moteur [droite] 1.5 dCi-1.5 dCi 75-1.5 dCi 90

oe: 112104344R



06841
support moteur [arrière] CLIO III 2.0 16V

oe: 8200777542



04626 Ø 19.5 mm
palier barre stabilisatrice [essieu avant] CLIO III 1.2 16V-1.2 16V Hi-1.4 16V-1.5 dCi-1.6 16V-1.6 16V GT-2.2.0 16V-Flex

oe: 7701056678 -- 7701056096



04635 Ø 12 mm Ø 28|59 mm
silentbloc triangle [essieu avant] 1.2-1.2 16V-1.2 16V Hi-1.4 16V-1.4-1.5 dCi 90-1.5 dCi-1.5 dCi 75-1.6 16V GT-1.6-1.6 16V-2.0 16V-Flex

oe: 8200041166 -- 8200183570



04900 L: 250 mm
biellette embout barre stabilisatrice [des deux côtés de l'essieu avant] 1.2-1.2 16V-1.2 16V Hi-1.4 16V-1.4-1.5 dCi 90-1.5 dCi-1.5 dCi 75-1.6 16V GT-1.6-1.6 16V-2.0 16V-Flex
oe: 551107041R -- 8201079463



05147
support sous-chassis [droite] 1.2-1.2 16V-1.2 16V Hi-1.4-1.4 16V-1.5 dCi-1.6 16V-1.6-2.0 16V-Flex

oe: 8200127321



05148
support sous-chassis [gauche] 1.2-1.2 16V-1.2 16V Hi-1.4-1.4 16V-1.5 dCi-1.6 16V-1.6-2.0 16V-Flex

oe: 8200127324



05154 Ø 20 mm
palier barre stabilisatrice [essieu avant] CLIO III 1.2 16V-1.2 16V Hi-1.4 16V-1.5 dCi-1.6 16V-1.6 16V GT-2.0 16V-Flex

oe: 7701062549 -- 54613AX602



05173 Ø 12 mm Ø 40 mm
silentbloc triangle [essieu avant] 1.2-1.2 16V-1.2 16V Hi-1.4 16V-1.4-1.5 dCi-1.6-1.6 16V-2.0 16V-Flex

oe: 8200183569



05314 Ø 12 mm Ø 58.5 mm
silentbloc triangle [essieu avant] 1.2-1.2 16V-1.2 16V Hi-1.4 16V-1.4-1.5 dCi-1.5 dCi 75-1.5 dCi 90-1.6-1.6 16V GT-1.6 16V-2.0 16V-Flex

oe: 8200183570



05625 Ø 12 mm Ø 70 mm
silentbloc pont [essieu arrière] 1.2-1.2 16V Hi-1.2 16V-1.4 16V-1.5 dCi-1.6 16V GT-1.6 16V-2.0 16V-Flex

oe: 7701479190 -- 7701479191



05710
silentbloc berceau [essieu avant] 1.2-1.2 16V-1.2 16V Hi-1.4 16V-1.4-1.5 dCi-1.5 dCi 75-1.5 dCi 90-1.6-1.6 16V-1.6 16V GT-2.0 16V-Flex

oe: 8200275524 -- 8200500491



53027 Ø 18 - 38,3 mm
rotule de suspension [essieu avant] 1.2-1.2 16V-1.2 16V Hi-1.4 16V-1.4-1.5 dCi-1.5 dCi 75-1.5 dCi 90-1.6-1.6 16V-1.6 16V GT-2.0 16V-Flex

oe: 401604793R



05149
support amortisseur [essieu avant droit] 1.2-1.2 16V-1.2 16V Hi-1.4 16V-1.4-1.5 dCi-1.6-1.6 16V-2.0 16V-Flex

oe: 8200504295



05150 Ø 13 mm Ø 83 mm L: 164 mm
support amortisseur [essieu avant gauche] 1.2-1.2 16V-1.2 16V Hi-1.4 16V-1.4-1.5 dCi-1.6-1.6 16V-2.0 16V-Flex

oe: 8200504291



05151
kit support amortisseur [essieu avant droit] 1.2-1.2 16V-1.2 16V Hi-1.4 16V-1.4-1.5 dCi-1.5 dCi 90-1.5 dCi 75-1.6 16V-1.6 16V GT-1.6-2.0 16V-Flex

oe: 7701208823

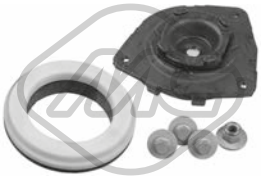

05152
kit support amortisseur [essieu avant gauche] 1.2-1.2 16V-1.2 16V Hi-1.4 16V-1.4-1.5 dCi-1.5 dCi 90-1.5 dCi 75-1.6 16V-1.6 16V GT-1.6-2.0 16V-Flex

oe: 7701208822



05153
soufflet amortisseur [des deux côtés de l'essieu avant] 1.2-1.2 16V-1.2 16V Hi-1.4 16V-1.4-1.5 dCi-1.5 dCi 75-1.5 dCi 90-1.6-1.6 16V GT-1.6 16V-2.0 16V-Flex

oe: 8200127285

© INDUSTRIAL METALCAUCHO, S.L.U.



05760 Ø 35 mm Ø 62 mm
roulement transmission [essieu avant droit] 1.2-1.2 16V-1.2 16V Hi-1.4 16V-1.4-1.5 dCi 90-1.5 dCi-1.5 dCi 75-1.6 16V GT-1.6-1.6 16V-2.0 16V-Flex

oe: 7701071133 -- 7700112085



05784
support moteur [avant]

oe: 7701056972

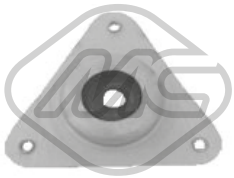

06843 Ø 13 mm
support amortisseur [des deux côtés de l'essieu avant] 1.2-1.2 16V-1.2 16V Hi-1.4 16V-1.4-1.5 dCi-1.5 dCi 75-1.5 dCi 90-1.6-1.6 16V GT-1.6 16V-2.0 16V-Flex

oe: 543024644R



06844 Ø 106 mm
roulement support amortisseur [des deux côtés de l'essieu avant] 1.2-1.2 16V-1.2 16V Hi-1.4 16V-1.4-1.5 dCi-1.5 dCi 75-1.5 dCi 90-1.6-1.6 16V GT-1.6 16V-2.0 16V-Flex
oe: 543259539R

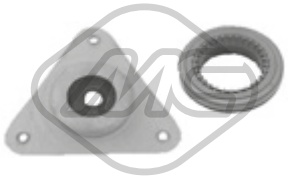

06845
kit support amortisseur [essieu avant] 1.2-1.2 16V-1.2 16V Hi-1.4 16V-1.4-1.5 dCi-1.5 dCi 75-1.5 dCi 90-1.6-1.6 16V GT-1.6 16V-2.0 16V-Flex

oe: 543A02310R -- 543259539R

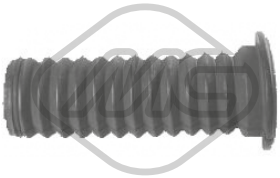

06846
soufflet amortisseur [essieu avant] 1.2-1.2 16V-1.2 16V Hi-1.4-1.4 16V-1.5 dCi-1.5 dCi 75-1.6-1.6 16V GT-1.6 16V-2.0 16V-Flex

oe: 543884315R

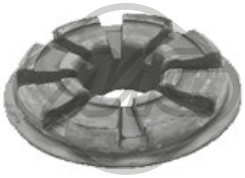

06847
coupelle de suspension [essieu arrière] 1.2 16V Hi-1.5 dCi-Flex

oe: 8200218906

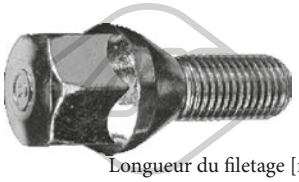

Longueur du filetage [mm]: 25
05437 Filetage [mm]:: M12x150
ecrou de roue [avant et arrière]

oe: 8200719981 -- 7700437514



Longueur du filetage [mm]: 26
05438 Filetage [mm]:: M12x150
ecrou de roue [avant et arrière] CLIO III 1.2 16V-1.2 16V Hi-1.4 16V-1.5 dCi-1.6 16V-1.6 16V GT-2.0 16V-Flex

oe: 402222121R -- 8200473313



Ø 121 mm
Nombre de dents: 23
90068 H: 76 mm
moyeu de roue [essieu avant] CLIO III 1.2-1.2 16V-1.2 16V Hi-1.4 16V-1.5 dCi-1.6 16V GT-1.6 16V-2.0 16V-Flex

oe: 8200308649 -- 7700415122



74001 Ø 25 mm Ø 52 mm
kit de roulements de roue 1.2-1.2 16V-1.2 16V Hi-1.4 16V-1.4-1.5 dCi-1.5 dCi 75-1.5 dCi 90-1.6-1.6 16V-1.6 16V GT-2.0 16V-Flex

oe: 7701205812 -- 7703090433



74014 Ø 55 mm
kit de roulements de roue [essieu arrière] 1.2-1.2 16V-1.2 16V Hi-1.4 16V-1.4-1.5 dCi-1.5 dCi 75-1.5 dCi 90-1.6-1.6 16V-1.6 16V GT-2.0 16V-Flex

oe: 7701208058 -- 7701209504



74092 Ø 77 mm
kit de roulements de roue [essieu avant] 1.2 16V-1.5 dCi-1.5 dCi 75-1.5 dCi 90-1.6 16V GT-2.0 16V

oe: 7701210111 -- 7701207676



74097 Ø 37 mm Ø 72 mm
kit de roulements de roue [essieu avant] 1.2-1.2 16V-1.2 16V Hi-1.4 16V-1.4-1.5 dCi-1.5 dCi 75-1.5 dCi 90-1.6-1.6 16V-1.6 16V GT-2.0 16V-Flex

oe: 402105733R -- 7701207677



74128 Ø 25 mm Ø 52 mm
kit de roulements de roue [essieu arrière] 1.2-1.2 16V-1.2 16V Hi-1.4 16V-1.4-1.5 dCi-1.5 dCi 75-1.5 dCi 90-1.6-1.6 16V-1.6 16V GT-2.0 16V-Flex

oe: 7701205812 -- 7703090433



96096 L: 220 mm
flexible de frein [des deux côtés du pont arrière] 1.2-1.2 16V Hi-1.2 16V-1.4 16V-1.5 dCi-1.6 16V GT-1.6 16V-2.0 16V-Flex

oe: 8200249251 -- 7700304969

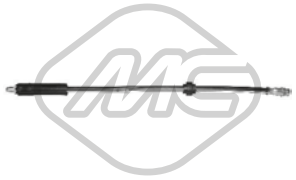

96105 L: 485 mm
flexible de frein [essieu avant] 1.2-1.2 16V-1.2 16V Hi-1.4 16V-1.4-1.5 dCi 90-1.5 dCi-1.5 dCi 75-1.6 16V GT-1.6-1.6 16V-2.0 16V-Flex

oe: 8200129954 -- 8200597210



Ø 25 - 81 mm
01115 kit **00099**
kit soufflet transmission [côté roue des deux côtés de l'essieu avant] 1.2 16V-1.4 16V-1.4-1.5 dCi-1.6 16V-1.6

oe: 7701209242

© INDUSTRIAL METALCAUCHO, S.L.U.



Ø 25 - 69 mm

01246 kit **00246**

kit soufflet transmission [du côté boîte de vitesses des deux côtés de l'essieu avant] 1.2 16V-1.4 16V-1.4-1.5 dCi-1.6 16V-1.6-2.0 16V

oe: 7701209255



Ø 21 - 62 mm

01253 kit **00253**

kit soufflet transmission [du côté boîte de vitesses des deux côtés de l'essieu avant] 1.2-1.2 16V-1.2 16V Hi-Flex

oe: 7701209256



Ø 26 - 80 mm

01254 kit **00254**

kit soufflet transmission [côté roue des deux côtés de l'essieu avant] 2.0 16V

oe: 7701209251



Ø 24 - 68 mm

01267 kit **00267**

kit soufflet transmission [du côté boîte de vitesses des deux côtés de l'essieu avant] 1.5 dCi-1.5 dCi 75-1.5 dCi 90-1.6 16V-1.6 16V GT-2.0 16V

oe: 7701210043 -- 7701209254



Ø 23 - 85 mm

01432 kit **00432**

kit soufflet transmission [côté roue des deux côtés de l'essieu avant]

oe: 7701467125 -- 7701034800



Ø 27 - 85 mm

01517 kit **00517**

kit soufflet transmission [côté roue des deux côtés de l'essieu avant]

oe: 7701035380



Ø 26.5 - 69 mm

11063 kit **10063**

kit soufflet transmission [du côté boîte de vitesses des deux côtés de l'essieu avant] CLIO III 2.0 16V

oe: 7701209473 -- 7701209992

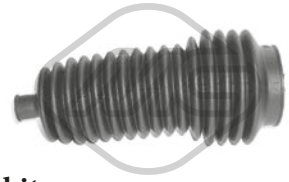

-

01355 kit **00355**

kit soufflet crémaillère direction [des deux côtés de l'essieu avant] 1.2-1.2 16V-1.2 16V Hi-1.4 16V-1.4-1.5 dCi 90-1.5 dCi-1.5 dCi 75-1.6 16V GT-1.6-1.6 16V-2.0 16V-Flex

oe: 7701475840



21037

filtre transmission CLIO III 1.2 16V-1.2 16V Hi-1.4 16V-1.5 dCi-1.6 16V-1.6 16V GT-2.0 16V-Flex

oe: 7700863737 -- 7700107587



02851 Ø 137 mm - 6 gorges

poulie vilebrequin avec amortisseur de vibrations MODUS/GRAND MODUS 1.4-1.5 dCi-1.6

oe: 7700858731



04162 Ø 155 mm - 5 gorges

poulie vilebrequin avec amortisseur de vibrations 1.4-1.4 16V-1.5 dCi-1.5 dCi 90-1.6 16V-1.6

oe: 8200352612 -- 8200395313



04465 Ø 133 mm - 6 gorges

poulie vilebrequin avec amortisseur de vibrations MODUS/GRAND MODUS 1.4-1.6

oe: 7700105321 -- 8200313231



04735 Ø 150 - 155 mm - 6 gorges

poulie vilebrequin avec amortisseur de vibrations 1.5 dCi-1.5 dCi 75-1.5 dCi 90

oe: 8200352612 -- 8200395313



05138 Ø 157 mm - 7 gorges

poulie vilebrequin avec amortisseur de vibrations 1.2-1.2 16V-1.2 16V Hi-Flex

oe: 8200315270

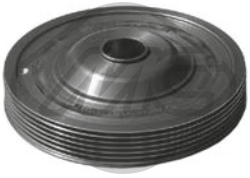

05172 Ø 154 mm - 6 gorges

poulie vilebrequin avec amortisseur de vibrations 1.4-1.4 16V-1.5 dCi-1.6 16V-1.6-1.6 16V GT

oe: 8200352612 -- 8200395313

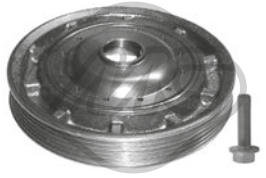

14162 Ø 155 mm - 5 gorges

kit poulie vilebrequin avec amortisseur de vibrations 1.4-1.4 16V-1.5 dCi-1.5 dCi 90-1.6 16V-1.6

oe: 8200352612 -- 8200395313

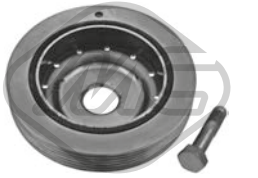

14465 Ø 133 mm - 6 gorges

kit poulie vilebrequin avec amortisseur de vibrations MODUS/GRAND MODUS 1.4-1.6

oe: 7700105321 -- 8200313231



14735 Ø 150 - 155 mm - 6 gorges

kit poulie vilebrequin avec amortisseur de vibrations 1.4-1.5 dCi-1.5 dCi 75-1.5 dCi 90-1.6

oe: 8200352612 -- 8200395313

© INDUSTRIAL METALCAUCHO, S.L.U.

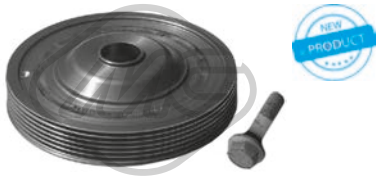

15172 Ø 154 mm - 6 gorges
kit poulie vilebrequin avec amortisseur de vibrations 1.4-1.4 16V-1.5 dCi-1.6 16V-1.6-1.6 16V GT

oe: 8200352612 -- 8200395313



05145 Ø 10 mm Ø 60 mm
galet guide alternateur 1.2-1.2 16V-1.2 16V Hi-Flex

oe: 8200769155 -- 8200324532



05146 Ø 65 mm
galet tendeur alternateur 1.4-1.4 16V-1.5 dCi-1.5 dCi 90-1.6-1.6 16V

oe: 8200673091 -- 8200840823



05157 Ø 65 mm
galet tendeur alternateur MODUS/GRAND MODUS 1.5 dCi

oe: 8200048486



05158 Ø 8 mm Ø 56 mm
galet guide alternateur

oe: 8200040161



05161 Ø 17 mm Ø 60 mm
galet guide alternateur

oe: 7700102931 -- 8200104754

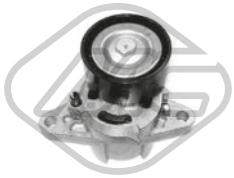

05162 Ø 60 mm
galet tendeur alternateur

oe: 8200603359 -- 7700102872



05262 Ø 65 mm
galet tendeur alternateur 2.0 16V

oe: 117507271R -- 8200072120



05485 Ø 70 mm
galet tendeur alternateur MODUS/GRAND MODUS 1.4-1.6

oe: 8200582997 -- 8200421284

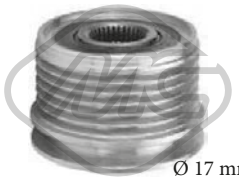

05952 Ø 17 mm Ø 55 mm - 6 Agorges
poulie alternateur

oe: 7701477689



05953 Ø 17 mm Ø 56 mm - 5 gorges
poulie alternateur

oe: 7701476465



05543
roue dentée, vilebrequin 1.5 dCi-1.5 dCi 75-1.5 dCi 90

oe: 8200371496



05627
roue dentée arbre à came 1.2-1.2 16V-1.2 16V Hi-1.4-1.4 16V-1.6-1.6 16V-1.6 16V GT-Flex

oe: 7700739336 -- 7700874761



05645 Ø 11 mm Ø 120 mm
roue dentée arbre à came 1.5 dCi-1.5 dCi 75-1.5 dCi 90

oe: 7701473179 -- 8200053729



06170
roue dentée arbre à came CLIO III 1.6 16V-1.6 16V GT

oe:

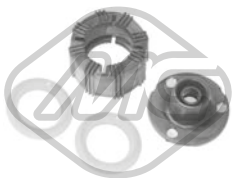

00516
jeu biellette BV CLIO III 1.6 16V GT

oe: 7701464111



53008 L: 90 mm
rotule de direction [essieu avant droit] 1.2-1.2 16V-1.2 16V Hi-1.4 16V-1.4-1.5 dCi-1.5 dCi 75-1.5 dCi 90-1.6-1.6 16V-1.6 16V GT-2.0 16V-Flex

oe: 7701047416 -- 7701474793



53010 L: 90 mm
rotule de direction [essieu avant gauche] 1.2-1.2 16V-1.2 16V Hi-1.4 16V-1.4-1.5 dCi-1.5 dCi 75-1.5 dCi 90-1.6-1.6 16V-1.6 16V GT-2.0 16V-Flex

oe: 7701475842 -- 7701047415

© INDUSTRIAL METALCAUCHO, S.L.U.

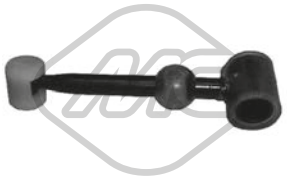

05095
biellette de BV CLIO III 1.2 16V-1.2 16V Hi-1.4 16V-1.5 dCi-1.6 16V-1.6 16V GT-2.0 16V-Flex

oe: 7700111132



05440 Ø 40 mm
roulement support BV 1.2-1.2 16V-1.2 16V Hi-1.4 16V-1.4-1.5 dCi-1.5 dCi 75-1.5 dCi 90-1.6-1.6 16V GT-1.6 16V-2.0 16V-Flex

oe: 8200039656



04717
revêtement de pédale

oe: 7700416724

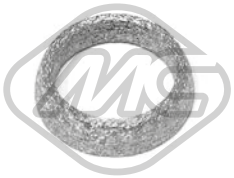

02381 Ø 52 mm Ø 67 mm
joint conique échappement

oe: 8200228590 -- 7700840085



05140
support echappement 1.2-1.2 16V-1.5 dCi-1.6-1.6 16V

oe: 8200114739

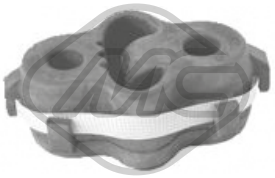

06800
support echappement [essieu arrière] CLIO III 1.5 dCi-1.6 16V GT-2.0 16V

oe: 206510020R -- 206510006R

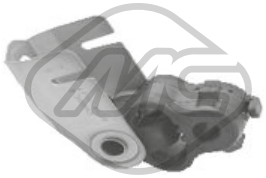

06842
support echappement CLIO III 1.5 dCi

oe: 206516364R



02063
pompe lave-glaces 1.2-1.2 16V-1.2 16V Hi-1.4 16V-1.4-1.5 dCi 90-1.5 dCi-1.5 dCi 75-1.6 16V GT-1.6-1.6 16V-2.0 16V-Flex

oe: 7700430078 -- 7700428386



50204 L: 620 mm
capteur ABS Capteur actif [des deux côtés de l'essieu avant] 1.4-1.5 dCi-1.5 dCi 90-1.6 16V-1.6

oe: 8200419177 -- 8200195825



50214 L: 685 mm
capteur ABS Capteur actif [des deux côtés du pont arrière] 1.2-1.2 16V-1.2 16V Hi-Flex

oe: 8200195832

CIRCUIT D'EAU

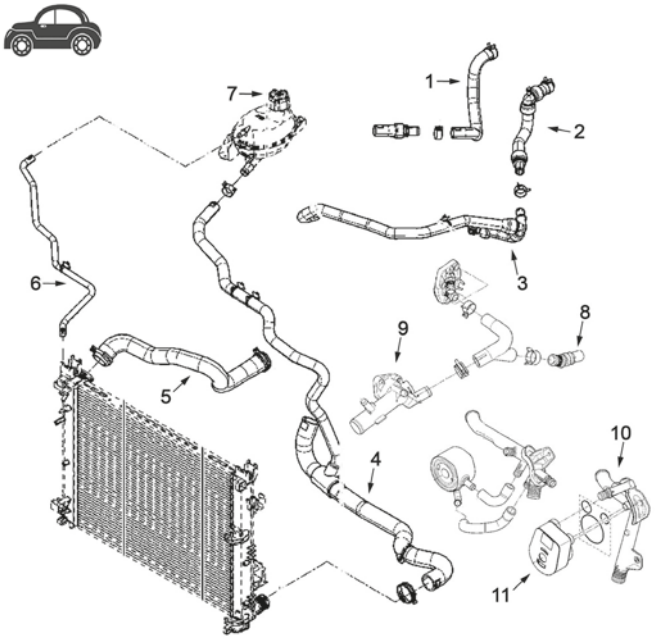

moteur 1.2 16v et 1.5 dCi

1	07762	durit radiateur 1.5 dCi (avec contrôle des émissions d'échappement)
2	07756	durit radiateur 1.5 dCi
	97429	durit radiateur 1.5 dCi CHM (n. serie <140219 / >=120618), CHA (n. serie <120618)
4	07767	durit plus bas radiateur 1.5 dCi
5	07732	durit superior radiateur 1.5 dCi
7	03282	vase d'expansion
	03563	bouchon de vase d'expansion
8	97427	durit échangeur thermique 1.5 dCi
9	03669	thermostat 1.2 16V
10	03195	tube d'eau métallique 1.5 dCi
11	39108	échangeur d'huile 1.5 dCi

C93M10852M10870M37429CAP1 RENAULT CLIO IV 11/2012-

CIRCUIT D'EAU

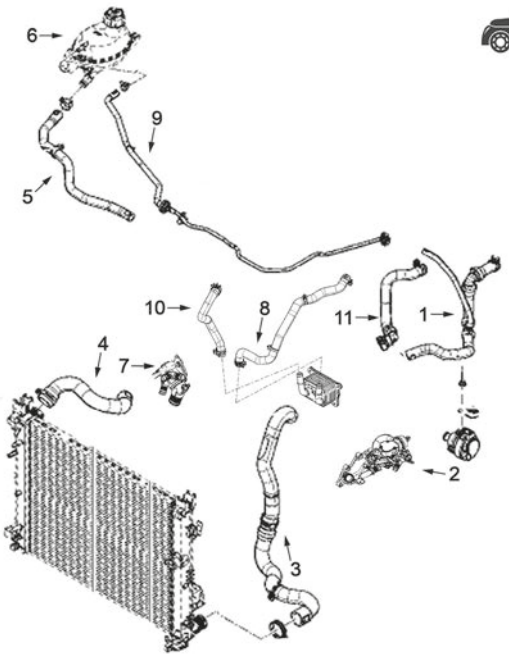

moteur 0.9 TCe 90

3	97391	durit plus bas radiateur n. serie <141126 / >=131023
	97395	durit plus bas radiateur n. serie <140528 / >=140514
6	03282	vase d'expansion
7	03274	thermostato nſ serie =110151,110152
	03275	thermostato nſ serie =110171,110172
8	97388	durit échangeur thermique
10	97389	durit échangeur thermique
11	97394	durit radiateur

C93M10852M10870M37429CAP2 RENAULT CLIO IV 11/2012-



03195
tube d'eau métallique 1.5 dCi 75-1.5 dCi 90

oe: 8200261590 -- 8200552604

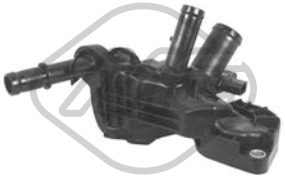

03274
thermostat d'eau 95 °C 0.9 TCe 90

oe: 110612563R



03275
thermostat d'eau 87 °C 0.9 TCe 90

oe: 110616064R

© INDUSTRIAL METALCAUCHO, S.L.U.



03282
vase d'expansion 0.9 TCe 90-1.2 16V-1.2 TCe 120-1.5 dCi 110-1.5 dCi 75-1.5 dCi 90-1.6 RS-1.6 RS Trophy

oe: 217104354R -- 217100158R



03289
thermostat d'eau 82 °C 1.6 RS-1.6 RS Trophy

oe: 7701068770 -- 7701065352



03563 Pression [bar]: 1.40
bouchon vase d'expansion 0.9 TCe 90-1.2 16V-1.2 TCe 120-1.5 dCi 75-1.5 dCi 90-1.6 RS-1.6 RS Trophy

oe: 8200048024 -- 7700805131

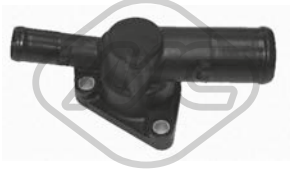

03669
bride liquide refroidissement 89 °C 1.2 16V

oe: 8200660882 -- 7700110716



07732
durit de radiateur [supérieur] 1.5 dCi 75-1.5 dCi 90

oe: 215014119R



07756
durit de radiateur 1.5 dCi 75-1.5 dCi 90

oe: 924102756R



07762
durit de radiateur 1.5 dCi 75-1.5 dCi 90

oe: 924003836R

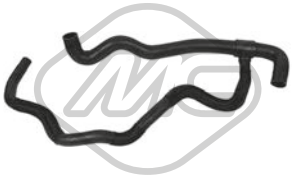

07767
durit de radiateur [inférieur] 1.5 dCi 75-1.5 dCi 90

oe: 215038226R



97388
durit échangeur 0.9 TCe 90

oe: 213072100R



97389
durit échangeur 0.9 TCe 90

oe: 213082880R



97391
durit de radiateur [inférieur] 0.9 TCe 90

oe: 215013265R



97394
durit de radiateur 0.9 TCe 90

oe: 924001635R



97395
durit de radiateur [inférieur] 0.9 TCe 90

oe: 924108330R



97427
durit échangeur 1.5 dCi 75-1.5 dCi 90

oe: 140552958R



97429
durit de radiateur 1.5 dCi 110-1.5 dCi 75-1.5 dCi 90

oe: 924104014R -- 924104538R



97785
durit refroidissement [inférieur] 1.2 16V

oe: 215010070R



98003
durit de radiateur 1.2 16V

oe: 1343LK



98191
durit de radiateur 0.9 TCe 90

oe: 215030997R

© INDUSTRIAL METALCAUCHO, S.L.U.



98207
durit de radiateur 1.2 16V

oe: 215037123R



98211
durit de radiateur 1.2 16V

oe: 215038371R



98301
durit de radiateur 0.9 TCe 90-1.2 16V

oe: 924003129R



98306
durit de radiateur 0.9 TCe 90

oe: 924009088R



98312
durit de radiateur 0.9 TCe 90-1.5 dCi 75-1.5 dCi 90

oe: 924100182R



97904
durit chauffage 0.9 TCe 90

oe: 213076717R



03617
bouchon de remplissage d'huile 0.9 TCe 90

oe: 8200046919 -- 7700741840



03619
bouchon de remplissage d'huile 1.2 16V

oe: 8200062947 -- 7700111741



05500
carter d'huile 1.2 16V

oe: 7700100375 -- 8200702781

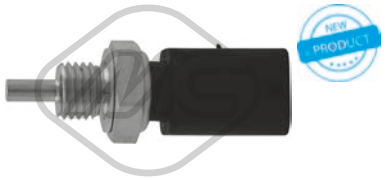

35705 Nombre de connexions: 3
capteur température liquide refroidissement 1.2 16V

oe: 8200561449 -- 7700101968



00667 Filetage: 16x150
bouchon carter d'huile 1.2 16V

oe: 7703075348 -- 7703075210



02001 Ø 16 mm Ø 22 mm
rondelle cuivre-amiante 0.9 TCe 90-1.2 16V

oe: 7703062062



05655 Filetage: 16x150
bouchon carter d'huile 0.9 TCe 90

oe: 7903075033 -- 7703075348



05749
radiateur d'huile 1.5 dCi 75-1.5 dCi 90

oe: 213059324R -- 8200267937

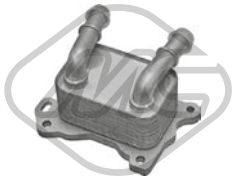

39051
radiateur d'huile 0.9 TCe 90-1.2 TCe 120

oe: 213052032R

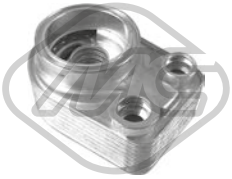

39108
radiateur d'huile 1.5 dCi 110-1.5 dCi 75-1.5 dCi 90

oe: 213059324R -- 8200267937



06811
support radiateur

oe: 21506007R



05139 L: 256 mm
jauge de niveau d'huile 1.2 16V

oe: 8200255423

© INDUSTRIAL METALCAUCHO, S.L.U.



39224 L: 630 mm
jauge de niveau d'huile 0.9 TCe 90

oe: 111406689R

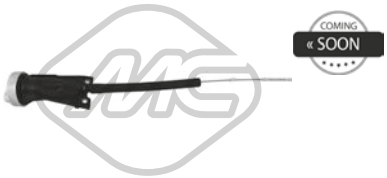

39225 L: 545 mm
jauge de niveau d'huile 0.9 TCe 90-1.5 dCi 110-1.5 dCi 75-1.5 dCi 90

oe: 111512095R -- 8200721992

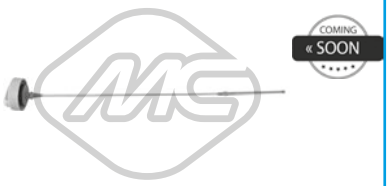

39548
jauge de niveau d'huile 1.5 dCi 75-1.5 dCi 90

oe: 8200722794 -- 111400116R



92000
tuyauterie injection 1.5 dCi 90

oe: 8200520596 -- 8200171176

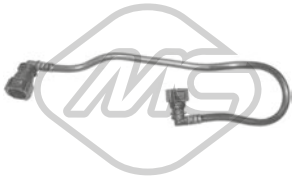

92027
tuyauterie injection 1.2 16V

oe: 223206173R



92028
tuyauterie injection 0.9 TCe 90-1.2 16V-1.2 TCe 120-1.5 dCi 75-1.5 dCi 90-1.6 RS-1.6 RS Trophy

oe: 175103367R



92029
tuyauterie injection 0.9 TCe 90-1.2 16V-1.2 TCe 120-1.5 dCi 75-1.5 dCi 90-1.6 RS-1.6 RS Trophy

oe: 164468215R



03959
turbocompresseur, suralimentation 1.5 dCi 110-1.5 dCi 75-1.5 dCi 90

oe: 8200912506 -- 223211568R



09977
durit turbo 1.5 dCi 110-1.5 dCi 90-1.5 dCi 75

oe: 144602760R -- 144600835R



97791
durit turbo 1.5 dCi 110-1.5 dCi 90-1.5 dCi 75

oe: 144606189R -- 144601524R

SUSPENSION AVANT & SUPPORTS DE MOTEUR

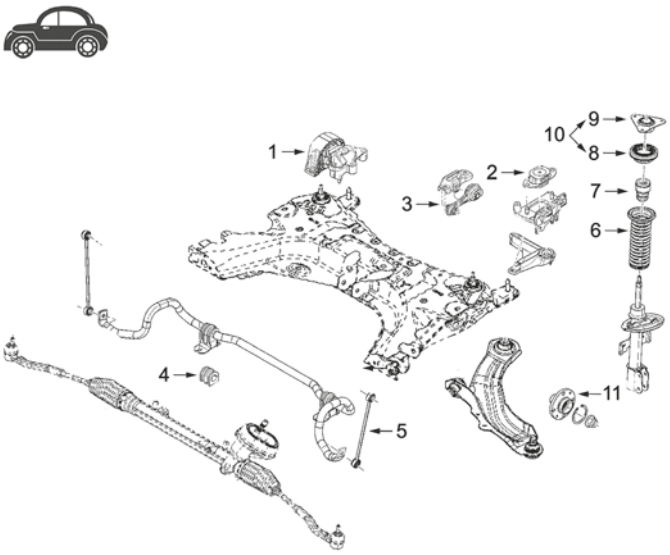

1	06815	support moteur à droite 1.2 16v
	06816	support moteur à droite 0.9 TCe
2	06819	support moteur G
3	06817	support moteur arrière
4	05163	palier de barre stabilisatrice
5	04900	biellette de barre stabilisatrice
6	06846	soufflet amortisseur
7	57090	butée amortisseur
8	06844	roulement support amortisseur
9	06843	support amortisseur AV
10	06845	kit support amortisseur AV
11	90068	moyeu de roue devant

C93M10852M10870M37429SOPDP1 RENAULT CLIO IV 11/2012-



06815
support moteur [droite] 1.2 16V

oe: 113757973R -- 113750822R



06816
support moteur [avant droite] 0.9 TCe 90

oe: 113757955R -- 113758313R



06817
support moteur [arrière] 0.9 TCe 90-1.2 16V-1.2 TCe 120-1.5 dCi 90-1.5 dCi 75

oe: 112381035R



06819
support boîte [gauche] 0.9 TCe 90-1.2 16V-1.5 dCi 75-1.5 dCi 90

oe: 112205217R

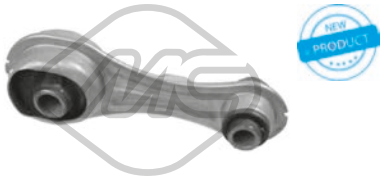

57905
support moteur [arrière] 0.9 TCe 90-1.2 16V-1.5 dCi 75-1.5 dCi 90-1.6 RS

oe: 112385698R -- 112383905R



04900 L: 250 mm
biellette embout barre stabilisatrice [des deux côtés de l'essieu avant] 0.9 TCe 90-1.2 16V-1.2 TCe 120-1.5 dCi 110-1.5 dCi 75-1.5 dCi 90-1.6 RS-1.6 RS Trophy
oe: 551107041R -- 8201079463



05163 Ø 21 mm
palier barre stabilisatrice [essieu avant] 0.9 TCe 90-1.2 16V

oe: 7701059966



06848 Ø 12,2 mm Ø 66,5 mm
silentbloc triangle [essieu arrière] 0.9 TCe 90-1.2 16V-1.2 TCe 120-1.5 dCi 75-1.5 dCi 90-1.6 RS-1.6 RS Trophy

oe: 550452379R



05760 Ø 35 mm Ø 62 mm
roulement transmission [essieu avant droit] 1.2 16V

oe: 7701071133 -- 7700112085

© INDUSTRIAL METALCAUCHO, S.L.U.

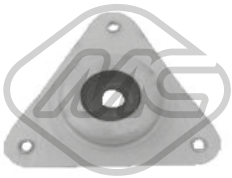

06843 Ø 13 mm
support amortisseur [des deux côtés de l'essieu avant] 0.9 TCe 90-1.2 16V-1.2 TCe 120-1.5 dCi 75-1.5 dCi 90-1.6 RS-1.6 RS Trophy

oe: 543024644R



06844 Ø 106 mm
roulement support amortisseur [des deux côtés de l'essieu avant] 0.9 TCe 90-1.2 16V-1.2 TCe 120-1.5 dCi 75-1.5 dCi 90-1.6 RS-1.6 RS Trophy

oe: 543259539R

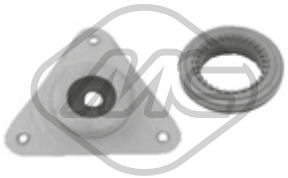

06845
kit support amortisseur [essieu avant] 0.9 TCe 90-1.2 16V-1.2 TCe 120-1.5 dCi 75-1.5 dCi 90-1.6 RS

oe: 543A02310R -- 543259539R

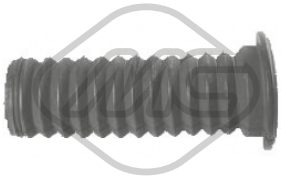

06846
soufflet amortisseur [essieu avant] 0.9 TCe 90-1.2 16V-1.5 dCi 75-1.5 dCi 90-1.6 RS

oe: 543884315R

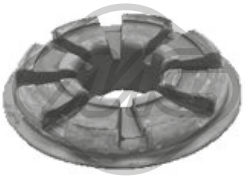

06847
coupelle de suspension [essieu arrière] 0.9 TCe 90-1.2 16V

oe: 8200218906



57090
butée amortisseur [des deux côtés de l'essieu avant] 0.9 TCe 90-1.2 16V-1.5 dCi 75-1.5 dCi 90

oe: 540501390R



57091
patin de ressort [des deux côtés du pont arrière] 0.9 TCe 90-1.2 16V-1.5 dCi 75-1.5 dCi 90

oe: 550362599R -- 8200693464



Ø 121 mm
Nombre de dents: 23
H: 76 mm
90068
moyeu de roue [essieu avant] 0.9 TCe 90-1.2 16V

oe: 8200308649 -- 7700415122



74097 Ø 37 mm Ø 72 mm
kit de roulements de roue [essieu avant] 0.9 TCe 90-1.2 16V-1.2 TCe 120-1.5 dCi 75-1.5 dCi 90-1.6 RS

oe: 402105733R -- 7701207677



92119
tuyau servofrein 1.2 16V

oe: 474015994R



Ø 26 - 80 mm
01254 kit **00254**
kit soufflet transmission [côté roue des deux côtés de l'essieu avant] 1.2 TCe 120-1.5 dCi 90

oe: 7701209251



Ø 26.5 - 69 mm
11063 kit **10063**
kit soufflet transmission [du côté boîte de vitesses des deux côtés de l'essieu avant] 1.2 TCe 120-1.5 dCi 75-1.5 dCi 90-1.6 RS-1.6 RS Trophy

oe: 7701209473 -- 7701209992

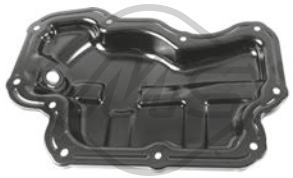

39220
carter d'huile 0.9 TCe 90

oe: 111116195R

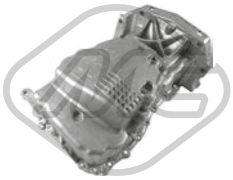

39221
carter d'huile 1.5 dCi 75-1.5 dCi 90

oe: 111107098R



05138 Ø 157 mm - 7 gorges
poulie vilebrequin avec amortisseur de vibrations 1.2 16V

oe: 8200315270

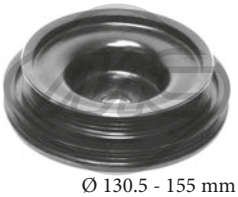

06195 Ø 130.5 - 155 mm - 3|4 gorges
poulie vilebrequin 1.2 16V

oe: 8200029592 -- 8200113340



57385
poulie vilebrequin 0.9 TCe 90

oe: 123038614R



05145 Ø 10 mm Ø 60 mm
galet guide alternateur 1.2 16V

oe: 8200769155 -- 8200324532

© INDUSTRIAL METALCAUCHO, S.L.U.



05146 Ø 65 mm
galet tendeur alternateur 1.5 dCi 75-1.5 dCi 90

oe: 8200673091 -- 8200840823

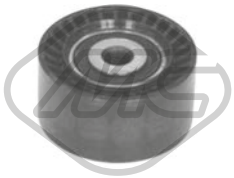

57079 Ø 60,00 mm
galet tendeur 0.9 TCe 90-1.2 TCe 120

oe: 8201003525 -- 8200725951E



05645 Ø 11 mm Ø 120 mm
roue dentée arbre à came 1.5 dCi 75-1.5 dCi 90

oe: 7701473179 -- 8200053729

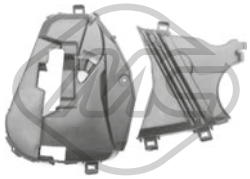

35002
jeu couvres courroie 1.5 dCi 75

oe: 8200795003 -- 8200795012



35095
jeu couvres courroie 1.5 dCi 110-1.5 dCi 75-1.5 dCi 90-1.6 RS-1.6 RS Trophy

oe: 135630596R

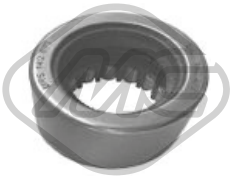

06867
suspension boîte manuelle 1.5 dCi 75

oe: 8200142677



06818
revêtement de pédale 0.9 TCe 90-1.2 16V

oe: 465310981R

57782
revêtement de pédale 1.2 16V

oe: 450413 -- 450413

57808
revêtement de pédale 0.9 TCe 90-1.2 16V-1.5 dCi 75-1.5 dCi 90

oe: 465312148R



57810
revêtement de pédale 0.9 TCe 90-1.2 16V-1.5 dCi 75-1.5 dCi 90

oe: 465316296R

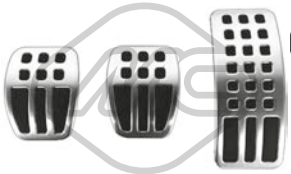

57816
revêtement de pédale (kit) 0.9 TCe 90-1.2 16V-1.5 dCi 75-1.5 dCi 90

oe: 8201670125

57817
revêtement de pédale (kit) 0.9 TCe 90-1.5 dCi 75-1.5 dCi 90

oe: 8201670128



57818
revêtement de pédale (kit) 0.9 TCe 90-1.2 16V-1.5 dCi 75-1.5 dCi 90

oe: 8201670129

57819
revêtement de pédale (kit) 0.9 TCe 90-1.2 16V-1.5 dCi 75-1.5 dCi 90

oe: 8201670130



06820 L: 47 mm
support echappement [centre] 1.2 16V

oe: 8200105504 -- 8200105503

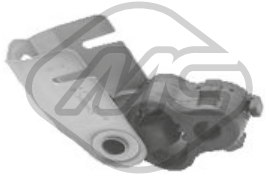

06842
support echappement 1.2 16V

oe: 206516364R

41043
support échappement 1.2 16V

oe: 1755R5



02063
pompe lave-glaces 0.9 TCe 90-1.2 16V-1.2 TCe 120-1.5 dCi 110-1.5 dCi 75-1.5 dCi 90-1.6 RS-1.6 RS Trophy

oe: 7700430078 -- 7700428386

© INDUSTRIAL METALCAUCHO, S.L.U.



50214 L: 685 mm

capteur ABS Capteur actif [des deux côtés du pont arrière] 1.2 16V

oe: 8200195832

© INDUSTRIAL METALCAUCHO, S.L.U.

CIRCUIT D'EAU

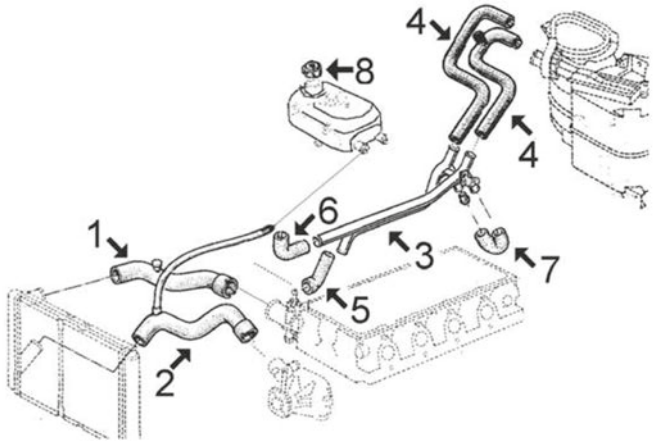

ESPACE-II 2.0 essence, moteur J7R depuis '89 jusqu'à '96 :

1	08870	durit radiateur sup.
2	08856	durit radiateur inf.
3	03006	durit refroidissement
4	08867	kit durit chauffage - ventilation
5	07964	durit de tube à thermostat
6	07666	durit de tube à thermostat
7	07966	durit liaison tube métallique
8	03514	bouchon de vase d'expansion 1,20 bar

C93M381M384M1896M4932CAP1 RENAULT ESPACE I/II/III/IV 07/1984 -

CIRCUIT D'EAU

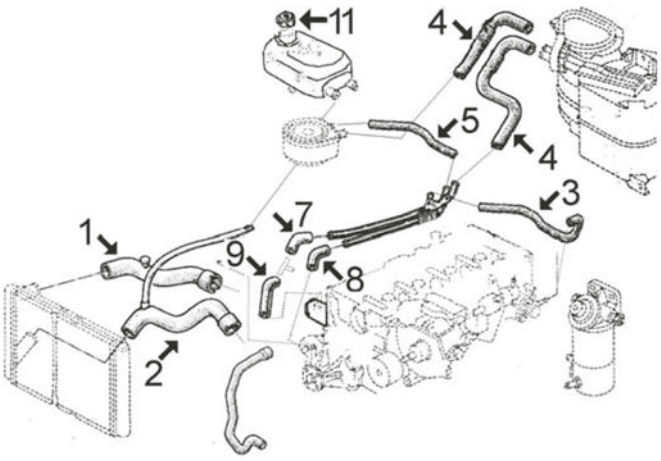

ESPACE-II 2.1diesel, moteur J8S de 2.068cc depuis '89 jusqu'à '96 :

1	08861	durit radiateur sup.
2	08856	durit radiateur inf.
3	08099	durit de tube à culasse
4	08864	kit durit chauffage - ventilation
5	08866	durit de tube à échangeur
7	08098	durit de tube à thermostat
8	07998	durit de tube à thermostat
9	07968	durit thermostat
11	03514	bouchon de vase d'expansion 1,20 bar

C93M381M384M1896M4932CAP2 RENAULT ESPACE I/II/III/IV 07/1984 -

© INDUSTRIAL METALCAUCHO, S.L.U.

CIRCUIT D'EAU

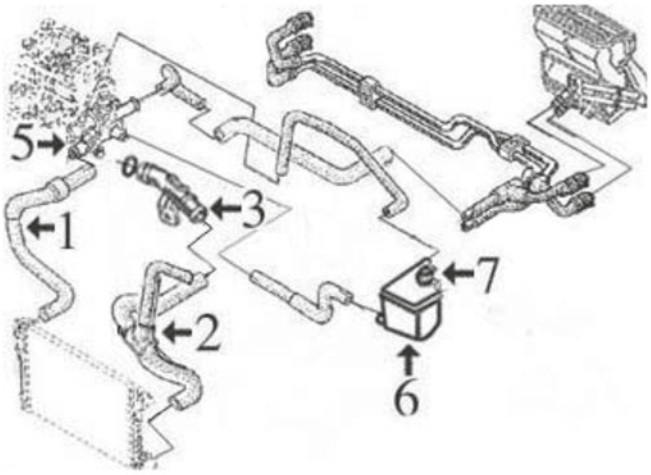

ESPACE-III 2.0 essence moteur F4R depuis '96 jusqu'à '02 :

1	08876	durit radiateur sup.
2	08885	durit radiateur inf.
3	03662	bride de thermostat
5	03119	bride de thermostat
	03148	buse métallique en thermostat
6	03652	vase d'expansion
7	03563	bouchon de vase d'expansion

C93M381M384M1896M4932CAP3 RENAULT ESPACE I/II/III/IV 07/1984 -

CIRCUIT D'EAU

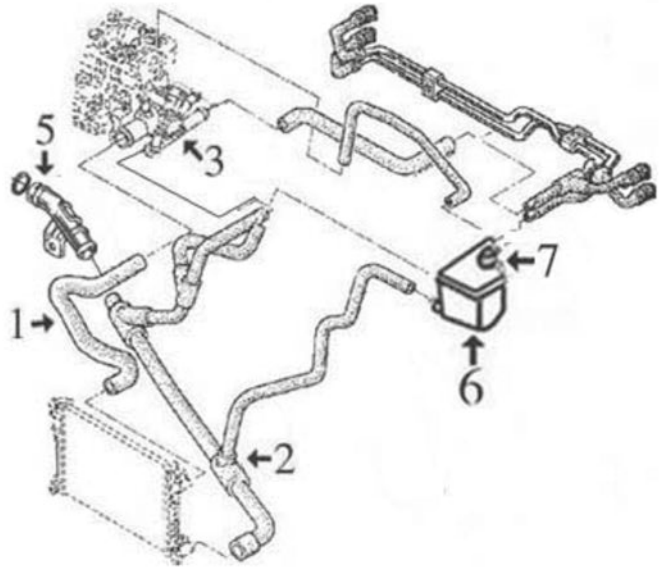

ESPACE-III 1.9 diesel moteur F9Q depuis '98 jusqu'à '02 :

1	08905	durit radiateur sup.
2	08906	durit radiateur inf.
3	03569	thermostat complete jusqu'à 3/'01
	03645	thermostat de 3/'01
5	03662	bride de thermostat
6	03652	vase d'expansion
7	03563	bouchon de vase d'expansion

C93M381M384M1896M4932CAP4 RENAULT ESPACE I/II/III/IV 07/1984 -

CIRCUIT D'EAU

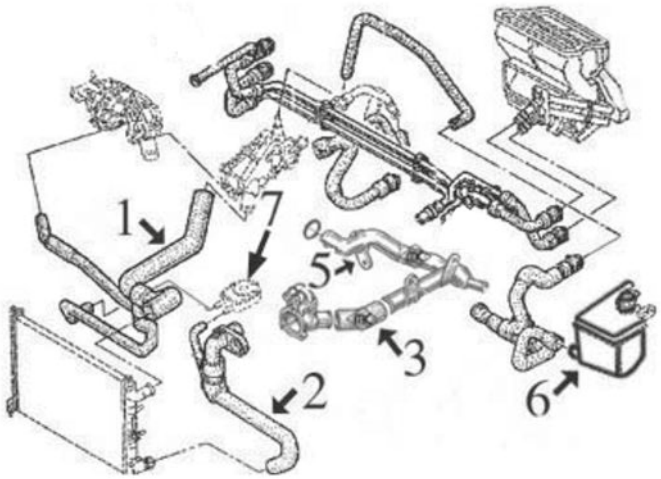

ESPACE-III 2.2dT diesel moteur G8T depuis '96 jusqu'à 12/'98 :

1	08907	durit radiateur sup.
2	08908	durit radiateur inf.
3	08792	durit de tube métallique à thermostat
5	03155	durit refroidissement
6	03563	bouchon de vase d'expansion
	03652	vase d'expansion
7	05943	radiateur d'huile

C93M381M384M1896M4932CAP5 RENAULT ESPACE I/II/III/IV 07/1984 -

CIRCUIT D'EAU

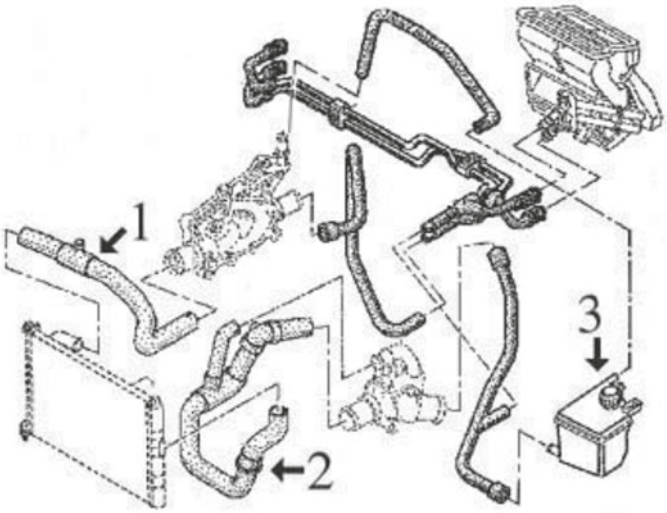

ESPACE-III 2.2dT diesel moteur G8T depuis 12/'98 :

1	08909	durit radiateur sup.
2	08910	durit radiateur inf.
3	03514	bouchon de vase d'expansion 1,20 bar
	03652	vase d'expansion

C93M381M384M1896M4932CAP6 RENAULT ESPACE I/II/III/IV 07/1984 -

© INDUSTRIAL METALCAUCHO, S.L.U.

CIRCUIT D'EAU

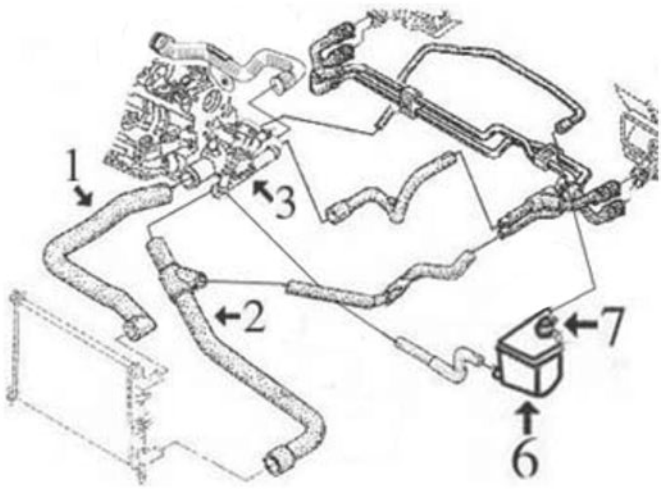

C93M381M384M1896M4932CAP7 RENAULT ESPACE I/II/III/IV 07/1984 -

ESPACE-III 2.2dT moteur diesel G9T depuis '00 :

1	08904	durit radiateur sup.
2	08902	durit radiateur inf.
3	03646	bride de thermostat
6	03652	vase d'expansion
7	03514	bouchon de vase d'expansion 1,20 bar

CIRCUIT D'EAU

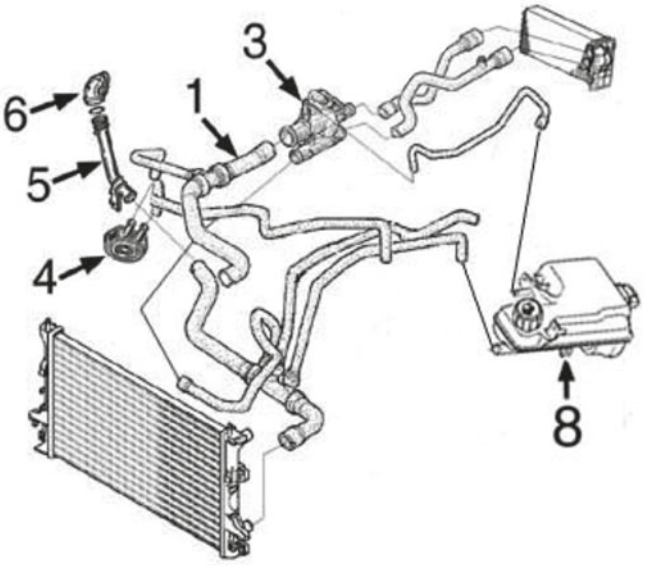

C93M381M384M1896M4932CAP8 RENAULT ESPACE I/II/III/IV 07/1984 -

ESPACE-IV 1.9 diesel moteur F9Q depuis '02- :

1	09255	durit radiateur sup.
3	03645	bride liquide refroidissement complète avec thermostat de 83º
	03661	bride liquide refroidissement complète avec thermostat de 83º
4	05943	radiateur d'huile
5	03201	tube rigide à durit plus bas
6	03779	bride liquide refroidissement
8	03563	bouchon de vase d'expansion
	03820	vase d'expansion

CIRCUIT D'EAU

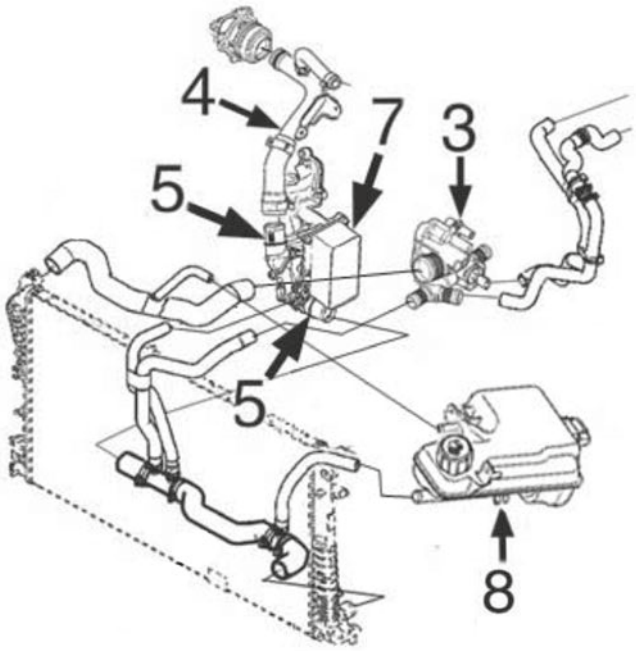

ESPACE-IV 2.0 diesel moteur M9R depuis '05-

3	03859	bride de thermostat
4	03227	tube de pompe de l'eau à filtre d'huile complète avec durit. à valve EGR et à filtre d'huile jusq' 7/'07
	03228	tube de pompe de l'eau à filtre d'huile complète avec durit. à valve EGR et à filtre d'huile de 7/'07
5	03924	bride de thermostat
7	39064	échangeur thermique de l'eau/huile
8	03563	bouchon de vase d'expansion
	03926	vase d'expansion

C93M381M384M1896M4932CAP9 RENAULT ESPACE I/II/III/IV 07/1984 -



02110 Ø 19,6 mm
joint torique ESPACE III,ESPACE IV 1.9 dTi-1.9 dCi-2.2 dCi

oe: 7700867792 -- 6001545352



02404 Ø 44 mm Ø 52 mm
joint thermostat ESPACE III,ESPACE IV 2.0-2.0 16V-2.0 T

oe: 7700741923



03006
tube d'eau métallique ESPACE II 2.0

oe: 7700733371 -- 7700857567

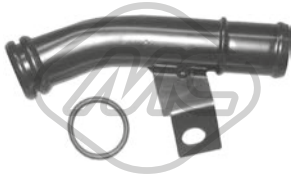

03108
manchon ESPACE III 2.0

oe: 7700866560



03119
couvercle thermostat ESPACE III,ESPACE IV 2.0-2.0 16V-2.0 T

oe: 8200155515 -- 7700869797



03148
manchon 2.0-2.0 16V

oe: 7700104134



03155
tube d'eau métallique ESPACE III 2.2 12V TD

oe: 7700862891

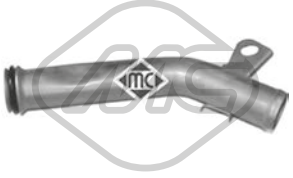

03201
tube d'eau métallique ESPACE IV 1.9 dCi

oe: 8200231092 -- 8200088019

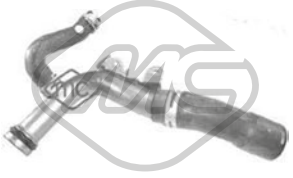

03227
tube métallique ESPACE IV 2.0 dCi

oe: 8200370717 -- 8200717364

© INDUSTRIAL METALCAUCHO, S.L.U.

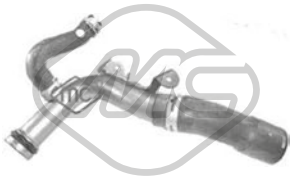

03228
tube métallique ESPACE IV 2.0 dCi

oe: 8200365275 -- 8200801589



03234
thermostat d'eau 89 °C ESPACE III,ESPACE IV 2.0-2.0 16V-2.0 T

oe: 7700872554 -- 8200772985



03288
bride liquide refroidissement 89 °C ESPACE IV 2.0 dCi

oe: 8200907234 -- 8200907229



03514 Pression [bar]: 1.20
bouchon vase d'expansion ESPACE I,ESPACE II,ESPACE III 2.0-2.1 TD-2.2 12V TD-2.2 D-2.2 dCi

oe: 7700805031



03525 Pression [bar]: 1,4
bouchon vase d'expansion ESPACE I,ESPACE III,ESPACE IV 2.0-2.1 TD-2.2 dCi-2.2

oe: 7700805032



03563 Pression [bar]: 1.40
bouchon vase d'expansion ESPACE IV 1.9 dCi-2.0-2.0 T-2.2 dCi

oe: 8200048024 -- 7700805131



03569
bride liquide refroidissement 89 °C ESPACE I,ESPACE II,ESPACE III 1.9 dTi

oe: 8200065394 -- 8200065392

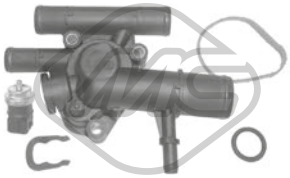

03645
bride liquide refroidissement 89 °C ESPACE IV 1.9 dCi

oe: 8200674366 -- 8200112054

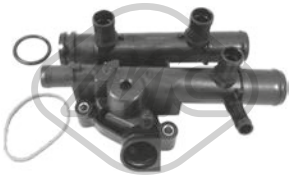

03646
bride liquide refroidissement 83 °C ESPACE III,ESPACE IV 2.2 dCi

oe: 8200262241



03652
vase d'expansion ESPACE III 1.9 dTi-2.0-2.0 16V-2.2 12V TD-2.2 D-2.2 dCi-3.0-3.0 V6 24V

oe: 6025371703

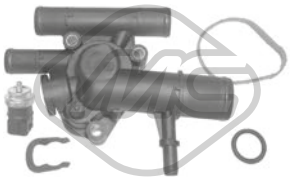

03661
bride liquide refroidissement 83 °C ESPACE III,ESPACE IV 1.9 dCi

oe: 8200674369 -- 8200074349



03662
bride liquide refroidissement 2.0-2.0 16V

oe: 8200713678 -- 7700873948



03779
bride liquide refroidissement ESPACE IV 1.9 dCi

oe: 7700113645 -- 8200590563



03820
vase d'expansion ESPACE IV 1.9 dCi

oe: 7701206596 -- 8200447047



03859
bride liquide refroidissement 83 °C ESPACE III,ESPACE IV 2.0 dCi-3.0 V6 24V

oe: 8200907243 -- 8200801567

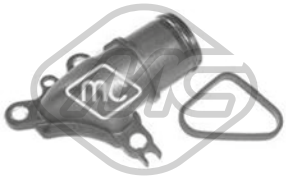

03924
bride liquide refroidissement ESPACE IV 2.0 dCi

oe: 7701476602



03926
vase d'expansion ESPACE IV 2.0 dCi-2.2 dCi

oe: 8200544114 -- 7701207500



07666
durit de radiateur ESPACE II 2.2-2.2 4x4

oe: 7700745666 -- 7700855351

© INDUSTRIAL METALCAUCHO, S.L.U.



07964 Ø 22 mm
durit de radiateur ESPACE I,ESPACE II 2.0-2.0 i-2.1 TD-2.2-2.2 4x4

oe: 7700722459 -- 7700851815



07966
durit ESPACE II 2.2-2.2 4x4

oe: 7705026798 -- 7700745411



07968
durit de radiateur ESPACE II 2.1 TD

oe: 7700733183

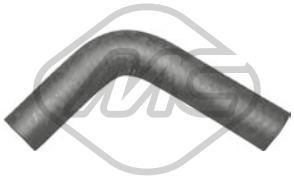

07998
durit de radiateur ESPACE II 2.1 TD

oe: 7705026323



08098
durit ESPACE II 2.1 TD

oe: 7700742500



08099
durit de radiateur ESPACE I,ESPACE II 2.1 TD

oe: 7700667779



08792
durit de radiateur ESPACE III 2.2 12V TD

oe: 7705126973



08856
durit de radiateur [inférieur] ESPACE II 2.0-2.1 TD

oe: 7700424864 -- 6025109405



08861
durit de radiateur [supérieur] ESPACE II 2.1 TD

oe: 6025106171

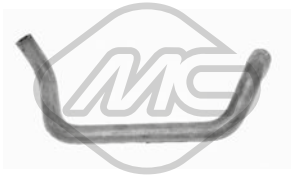

08866
durit de radiateur ESPACE II 2.1 TD

oe: 7700414160 -- 6025107815



08870
durit de radiateur [supérieur] ESPACE I 2.0-2.0 i-2.2

oe: 7700796606



08876
durit de radiateur [supérieur] ESPACE III 2.0 16V

oe: 6025404322



08885
durit de radiateur [inférieur] ESPACE III 2.0 16V

oe: 6025315603



08902
durit de radiateur [inférieur] ESPACE III 2.2 dCi

oe: 6025312027

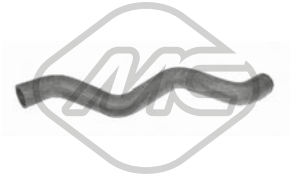

08904
durit de radiateur [supérieur] ESPACE III 2.2 dCi

oe: 6025312028



08905
durit de radiateur [supérieur] ESPACE III 1.9 dTi

oe: 7700419062

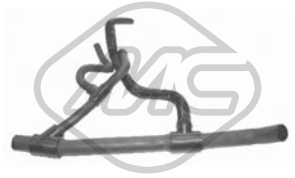

08906
durit de radiateur [inférieur] ESPACE III 1.9 dTi

oe: 6025315548



08907
durit de radiateur [supérieur] ESPACE III 2.2 12V TD-2.2 D

oe: 7700430159

© INDUSTRIAL METALCAUCHO, S.L.U.



08908
durit de radiateur [inférieur] ESPACE III 2.2 12V TD

oe: 7700835908



08909
durit de radiateur [supérieur] ESPACE III 2.2 dCi

oe: 6025308778



08910
durit de radiateur [inférieur] ESPACE III 2.2 dCi

oe: 6025308738



09255
durit de radiateur [supérieur] ESPACE IV 1.9 dCi

oe: 8200002967 -- 8200454461



30303
thermostat 89 °C ESPACE II 2.0-2.2-2.2 4x4

oe: 7701348068 -- 7700730540



08864
jeu de durit chauffage ESPACE II 2.1 TD

oe: 6025107814 -- 6025107002



08867
jeu de durit chauffage ESPACE II 2.0

oe: 7700414162 -- 6025107813



03617
bouchon de remplissage d'huile ESPACE I,ESPACE III,ESPACE IV 2.0-2.0 T-2.2 dCi

oe: 8200046919 -- 7700741840

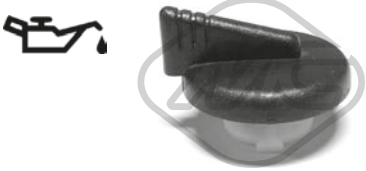

03619
bouchon de remplissage d'huile ESPACE III 1.9 dTi

oe: 8200062947 -- 7700111741



03648
bouchon de remplissage d'huile ESPACE IV 2.2 dCi

oe: 8200009180 -- 7700870192



04154 Ø 58 mm Ø 72 mm
joint conique échappement ESPACE III 3.0

oe: 7700840086 -- 7700799633



04641
jeu bouchon arbre à cames ESPACE III,ESPACE IV 2.0-2.0 16V-2.0 T

oe: 7700274026 -- 7700106271



03838 Ø 70 mm
couvercle filtre huile ESPACE IV 2.0 dCi

oe: 7701476503



03840 Ø 105 mm
couvercle filtre huile ESPACE III 2.2 12V TD

oe: 7701048886

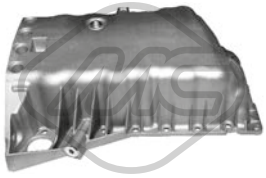

05496
carter d'huile ESPACE III,ESPACE IV 1.9 dTi-1.9 dCi-2.0-2.0 16V

oe: 8200728386 -- 8200477252



05497
carter d'huile ESPACE III 1.9 dTi-2.0-2.0 16V

oe: 8200728381 -- 7700111746



05501
carter d'huile ESPACE III 2.0

oe: 7701648829 -- 7700857504



35705 Nombre de connexions: 3
capteur température liquide refroidissement ESPACE III 2.0-2.0 16V

oe: 8200561449 -- 7700101968

© INDUSTRIAL METALCAUCHO, S.L.U.



00667 Filetage: 16x150
bouchon carter d'huile 1.9 dCi-1.9 dTi-2.0-2.0 i-2.0 T-2.0 16V-2.0 dCi-2.1 TD-2.2 12V TD-2.2 dCi-2.2 D-2.2 4x4-2.2-2.8 V6-3.0-3.0 V6 24V

oe: 7703075348 -- 7703075210



00668 Filetage: 18x150
bouchon carter d'huile

oe:



00670 Filetage: 16x150
bouchon carter d'huile

oe: 7703075152 -- 7903075033



02024 Ø 14 mm Ø 22 mm
rondelle carter 1.9 dCi-1.9 dTi-2.0-2.0 i-2.0 16V-2.0 T-2.1 TD-2.2-3.0 V6 24V

oe: 0164.54 -- 0164.54



02490 Filetage: M14 x 150 mm
bouchon carter d'huile

oe: 7703075033



05655 Filetage: 16x150
bouchon carter d'huile

oe: 7903075033 -- 7703075348

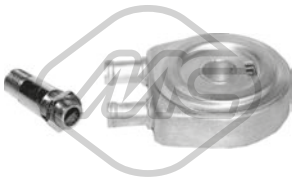

05943
radiateur d'huile ESPACE III,ESPACE IV 1.9 dTi-1.9 dCi-2.2 D-2.2 dCi

oe: 7700853915 -- 7700114036



39064
radiateur d'huile ESPACE IV 2.0 dCi

oe: 8200797762 -- 8200507878



03714
décanteur d'huile

oe: 7703065274 -- 7700874589



03717
décanteur d'huile ESPACE III,ESPACE IV 1.9 dTi-1.9 dCi

oe: 7703065274 -- 8200083403



03925 L: 570 mm
jauge de niveau d'huile ESPACE IV 2.0 dCi

oe: 8200825631 -- 8201009745

04724 L: 695 mm
jauge de niveau d'huile ESPACE III 2.2 D

oe: 8200676300 -- 8200086256



04725 L: 570 mm
jauge de niveau d'huile ESPACE III,ESPACE IV 1.9 dTi-1.9 dCi

oe: 8200059541 -- 8200901431



08752
durit recyclage [supérieur] ESPACE III,ESPACE IV 1.9 dTi-1.9 dCi

oe: 8200551907 -- 7700106627



08883
jeu de durit vapeur ESPACE III 2.2 D

oe: 7705026974 -- 7700869691



09095
durit vapeur ESPACE IV

oe: 8200063371 -- 8200136128

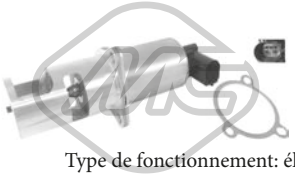

Type de fonctionnement: électrique
93013 Nombre de connexions: 5
vanne EGR avec joint d'étanchéite ESPACE IV 1.9 dCi

oe: 8200467001 -- 8200542997

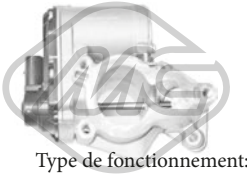

Type de fonctionnement: électrique
93078 Nombre de connexions: 5
vanne EGR sans joint d'étanchéite ESPACE IV 2.0 dCi

oe: 8200693739 -- H8200327011

© INDUSTRIAL METALCAUCHO, S.L.U.

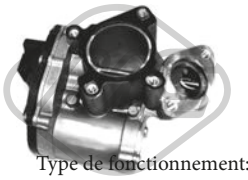

Type de fonctionnement: électrique

93082
vanne EGR sans joint d'étanchéite ESPACE IV 2.0 dCi

oe: 147100385R -- 147105543R



05387 Ø 117 mm
filtre à carburant ESPACE III 2.2 dCi

oe: 8200416947 -- 7700109585

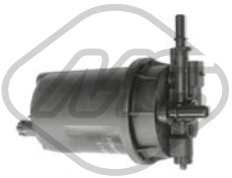

05393
filtre à carburant ESPACE III,ESPACE IV 1.9 dTi-1.9 dCi-2.0 dCi-2.2 12V TD-2.2 dCi-3.0 dCi

oe: 7701479176 -- 7701479050

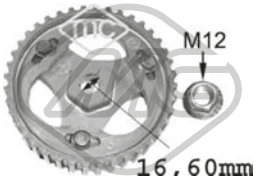

05623
pignon pompe d'injection ESPACE III,ESPACE IV 1.9 dTi-1.9 dCi

oe: 7700743389 -- 7700743388

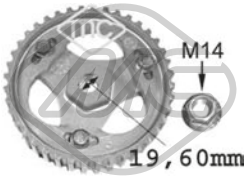

05644
pignon pompe d'injection ESPACE III,ESPACE IV 1.9 dTi-1.9 dCi

oe:

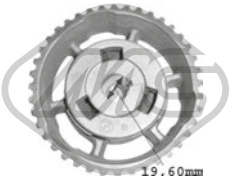

05750 Ø 19.6 mm
pignon pompe d'injection

oe: 8200046741



04709 Ø 17 - 30 mm
support filtre à air ESPACE I 2.0-2.0 i-2.1 TD-2.2

oe: 7700744145



92141
conduite huile turbo ESPACE IV 1.9 dCi

oe: 8200575661



92173
conduite huile turbo ESPACE III,ESPACE IV 2.2 dCi

oe: 8200595305

SUSPENSION AVANT & SUPPORTS DE MOTEUR



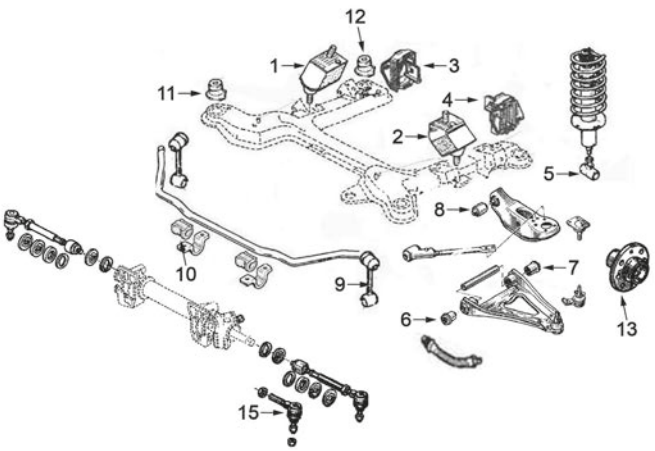

ESPACE-II depuis '91 jusqu'à '96 2.0 essence moteur J7R et 2.1 diesel moteur J8S

1	04119	support moteur à droite
2	04120	support moteur G
3	04171	support à droite BV
4	04172	support BV G
5	00211	front suspension strut silentbloc
6	04199	silentbloc
7	04217	silentbloc
8	04580	silentbloc bras superior AV
9	04574	biellette de barre stabilisatrice
10	04573	palier barre stabilisatrice
11	00777	silentbloc sous-châssis AV
12	00776	silentbloc précédent sub-chasis devant
13	90033	Moyeu AV
15	53016	rotule de direction G et D

C93M381M384M1896M4932SOPDP1 RENAULT ESPACE I/II/III/IV 07/1984 -

© INDUSTRIAL METALCAUCHO, S.L.U.

SUSPENSION AVANT & SUPPORTS DE MOTEUR

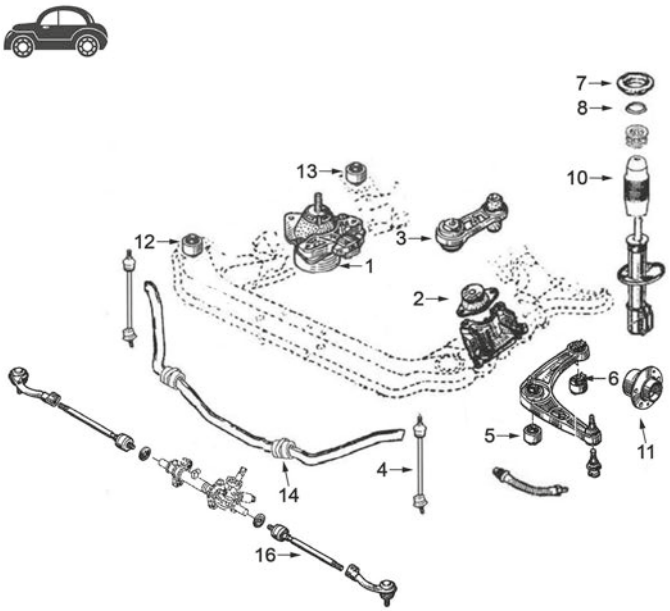

ESPACE-III depuis '96 jusqu'à '02 2.0 essence moteurs 8 soupapes F3R et 16 soupapes F4R, 1.9 diesel moteur F9Q, 2.2 diesel moteurs G8T(-'00) et G9T ('00-)

1	02897	support moteur à droite 1.9D-F9Q et 2.2D-G8T/G9T
	04087	support moteur à droite 2.0 essence moteur 16v F4R
2	02898	support moteur G 2.2 diesel moteur G8T -'00
	04091	support moteur G 2.0 essence moteur F3R et 1.9D moteur F9Q
	04462	support moteur G 2.2 diesel moteur G9T '00-
3	04575	support moteur arrière 2.0 essence F3R et F4R et 1.9 Diesel F9Q
	04576	support moteur arrière 2.2 diesel G9T '00-
4	04243	biellette de barre stabilisatrice
5	02664	silentbloc
6	02663	silentbloc
7	05751	kit support amortisseur devant à droite complète avec roulement
	05752	kit support amortisseur devant gauche complète avec roulement
8	04178	roulement support amortisseur
10	04173	soufflet amortisseur
11	90067	Moyeu AV
12	04607	silentbloc précédent sub-chasis devant
13	04606	silentbloc sous-châssis AV
14	04578	palier barre stabilisatrice
16	53061	axe de bielle G et D 254mm

C93M381M384M1896M4932SOPDP2 RENAULT ESPACE I/II/III/IV 07/1984 -

SUSPENSION AVANT & SUPPORTS DE MOTEUR

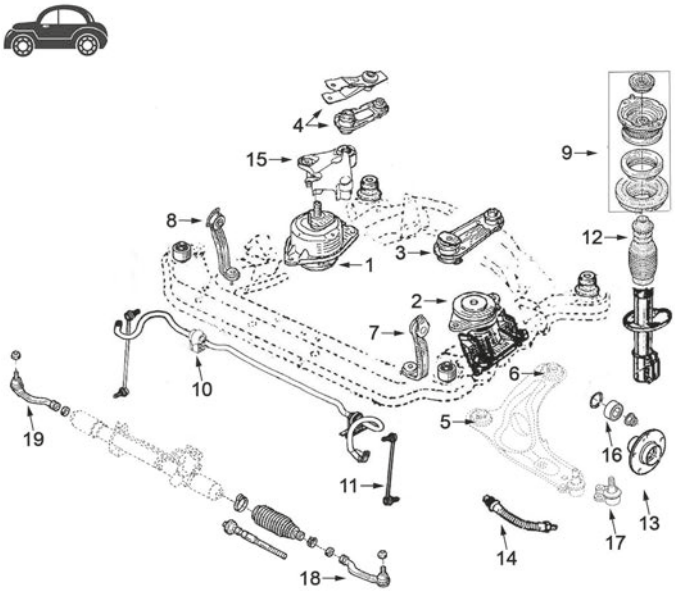

ESPACE-IV depuis '02 1.9 diesel moteur F9Q, 2.0 diesel moteur M9R, 2.2 diesel moteur G9T, 2.0 essence moteur F4R et 3.0 essence moteur V6

1	04461	support moteur à droite 2.0D-2.2D-3.0D
	06155	support moteur à droite 2.0-1.9D
2	04462	support moteur G tous modèles sauf 2.0D
	05647	support moteur G tous modèles 2.0D M9R
3	04466	biellette support moteur à droite 1.9Diesel, 2.2Diesel et 3.0V6
	04467	support moteur arrière 1.9 Diesel-F9Q820 et automatiques tous
	04469	biellette support moteur à droite 2.0-16v F4R
	05653	support moteur à droite2.0Diesel
4	04466	biellette support moteur à droite 1.9Diesel, 2.2Diesel et 3.0V6
	04469	biellette support moteur à droite 2.0-16v F4R
	05653	support moteur à droite2.0Diesel
5	04487	silentbloc
6	04488	silentbloc
7	04587	support à gauche sous-chassis devant
8	04588	support moteur à droite sub-chasis devant
9	04572	support amortisseur AV avec roulement et accessoires
10	04578	palier de barre stabilisatrice
11	04243	biellette de barre stabilisatrice
	04457	biellette barre stabilisatrice AV
12	04827	cache poussière amortisseur AV
13	90110	Moyeu AV
14	96171	flexible de frein AV
15	05216	silentbloc support moteurr à droite tous
16	74085	kit de roulements de roue
17	53015	rotule de suspension
18	53023	rotule de direction gauche
19	53033	rotule de direction droite

C93M381M384M1896M4932SOPDP3 RENAULT ESPACE I/II/III/IV 07/1984 -

© INDUSTRIAL METALCAUCHO, S.L.U.

SUSPENSION ARRIERE

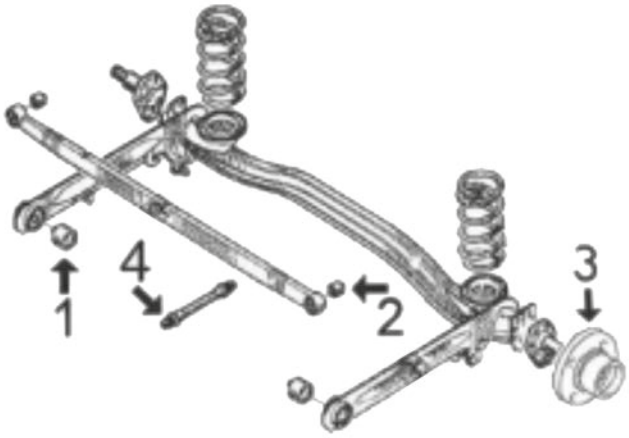

ESPACE-II depuis '91 jusqu'à '96, ESPACE-III depuis '96 jusqu'à '02 et ESPACE-IV depuis '02-

1	04581	silentbloc support pont arrière II-III
2	04579	silentbloc barre Panhard Espace-III ('96-'02)
	04582	silentbloc barre Panhard Espace-II ('90-'96)
3	90527	moyeu de roue arrière complète avec roulement Espace II (4 agujeros)

C93M381M384M1896M4932SOPTP1 RENAULT ESPACE I/II/III/IV 07/1984 -



00426
support moteur [avant droite] 2.0-2.0 i-2.1 TD-2.2 dCi-2.2-2.2 4x4-2.8 V6

oe: 7704000767



00484
support moteur [avant gauche] ESPACE I,ESPACE II,ESPACE III 1.9 dTi-2.0-2.0 i-2.0 16V-2.1 TD-2.2-2.2 12V TD-2.2 4x4-2.2 dCi-2.8 V6-3.0-3.0 V6 24V

oe: 7704000769



00496
support moteur [avant] ESPACE I,ESPACE II 2.0-2.0 i-2.1 TD-2.2-2.2 4x4-2.8 V6

oe: 7704000829



00525
support moteur [avant] ESPACE I 2.0-2.0 i-2.1 TD-2.2

oe: 7704000469



00716
support moteur [du côté boîte de vitesses] ESPACE I,ESPACE II 2.0-2.0 i-2.1 TD-2.2-2.8 V6

oe: 7704000777



02897 L: 160 mm
support moteur [droite] ESPACE III,ESPACE IV 1.9 dTi-2.0-2.2 dCi-2.2 12V TD-2.2 D-3.0-3.0 V6 24V

oe: 6025310282



02898
support moteur [avant gauche] ESPACE III 2.0-2.2 12V TD-2.2 dCi

oe: 7700818369



04087
support moteur [droite] ESPACE III 2.0-2.0 16V

oe: 7700423007

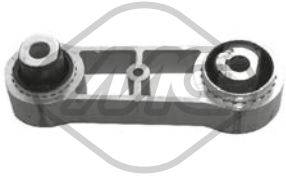

04090
support moteur [arrière] ESPACE III 2.2 12V TD-2.2 D-3.0 V6 24V

oe: 7700411189



04091
support moteur [gauche] ESPACE III 1.9 dTi-2.0-2.0 16V-2.2 12V TD-2.2 dCi-3.0-3.0 V6 24V

oe: 7700422473



04119
support moteur [avant droite] ESPACE II 2.0-2.1 TD-2.2-2.2 4x4-2.8 V6

oe: 6025111363 -- 7700783016

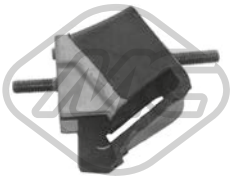

04120
support moteur [avant gauche] ESPACE II 2.0-2.1 TD-2.2-2.2 4x4-2.8 V6

oe: 6025111364 -- 7700783018

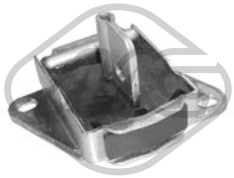

04171
support boîte [arrière droite] ESPACE I,ESPACE II 2.0-2.0 i-2.1 TD-2.2-2.2 4x4-2.8 V6

oe: 6025102325 -- 7700768011

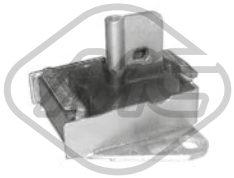

04172
support boîte [gauche] ESPACE I,ESPACE II 2.0-2.0 i-2.1 TD-2.2-2.2 4x4-2.8 V6

oe: 7700768010

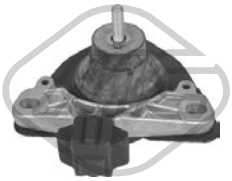

04183
support moteur [droite] ESPACE III,ESPACE IV

oe: 7700823950



04452
support moteur [arrière]

oe: 8200259836 -- 8200003826



04461
support moteur [droite] ESPACE IV 2.0 dCi-2.2 dCi-3.0 dCi-3.5 V6

oe: 8200181590 -- 8200052028

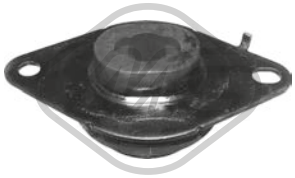

04462
support moteur [gauche] ESPACE III,ESPACE IV 1.9 dCi-2.0 dCi-2.0-2.0 T-2.2 dCi-3.0 dCi-3.5 V6

oe: 8200000017 -- 8200357462



04466
support de bascule [droite] ESPACE IV 1.9 dCi-2.2 dCi-3.0 dCi-3.5 V6

oe: 8200400177 -- 8200250743

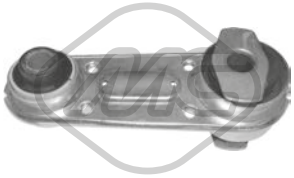

04467
support moteur [arrière] ESPACE IV 1.9 dCi-2.0-2.0 T-2.2 dCi-3.0 dCi-3.5 V6

oe: 8200371093 -- 8200000003



04468
support moteur [arrière] ESPACE IV 1.9 dCi-2.0-2.0 T-3.0 dCi

oe: 8200000002



04469 L: 197.5 mm
support de bascule [droite] ESPACE IV 1.9 dCi-2.0-2.0 T-3.0 dCi

oe: 8200358666 -- 8200000010



04575 L: 227 mm
support moteur [arrière] ESPACE III 1.9 dTi-2.0-2.0 16V

oe: 6025304389

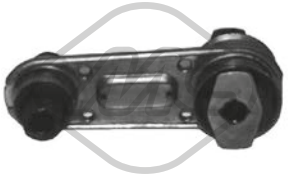

04576
support moteur [arrière] ESPACE III 1.9 dTi-2.0-2.2 12V TD-2.2 dCi-3.0 V6 24V

oe: 6025403418

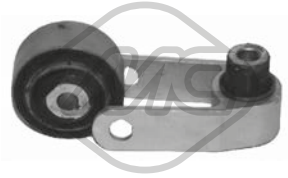

04592
support moteur [arrière] ESPACE III 2.2 12V TD-2.2 dCi-3.0 V6 24V

oe: 7700825794



05216 Ø 12 mm
silentbloc support moteur [droite] ESPACE IV 1.9 dCi

oe: 8200367493 -- 8200302003

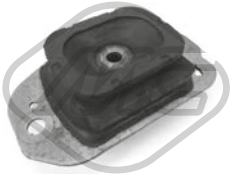

05647
support moteur [gauche] ESPACE IV 2.0 dCi

oe: 8200292828

© INDUSTRIAL METALCAUCHO, S.L.U.



05652
support moteur [arrière]

oe: 8200292832

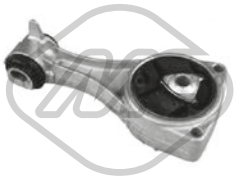

05653
support moteur [droite] ESPACE IV 2.0 dCi

oe: 8200403904



05751
kit support amortisseur [essieu avant droit] ESPACE III 1.9 dTi-2.0-2.0 16V-2.2 12V TD-2.2 dCi-3.0-3.0 V6 24V

oe: 7700777654 -- 7700832420



05752
kit support amortisseur [essieu avant gauche] ESPACE III 1.9 dTi-2.0-2.0 16V-2.2 12V TD-2.2 dCi-3.0-3.0 V6 24V

oe: 7700777654 -- 7700832419

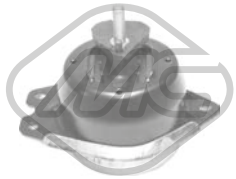

06155
support moteur [droite] ESPACE IV 1.9 dCi-2.0-2.0 T

oe: 8200000011 -- 8200181589

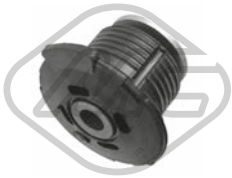

00776 Ø 12 mm Ø 47 mm
silentbloc pont [avant] ESPACE I,ESPACE II 2.0-2.1 TD-2.2-2.2 4x4-2.8 V6

oe: 7700767684



00777
silentbloc pont [essieu avant] ESPACE I,ESPACE II 2.0-2.1 TD-2.2-2.2 4x4-2.8 V6

oe: 7700767686



02663 Ø 12 mm Ø 58,5 mm
silentbloc triangle [essieu avant inférieur] ESPACE I,ESPACE II,ESPACE III 1.9 dTi-2.0-2.0 i-2.0 16V-2.1 TD-2.2-2.2 4x4-2.2 12V TD-2.2 dCi-2.2 D-2.8 V6-3.0-3.0 V6 24V
oe: 7700824042 -- 6025311529



02664 Ø 18,5 mm Ø 56 mm
silentbloc triangle [essieu avant inférieur] ESPACE I,ESPACE II,ESPACE III 1.9 dTi-2.0-2.0 i-2.0 16V-2.1 TD-2.2-2.2 4x4-2.2 12V TD-2.2 dCi-2.2 D-2.8 V6-3.0-3.0 V6 24V
oe: 7700822503

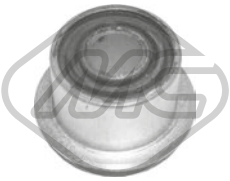

04199 Ø 14,4 mm Ø 36 mm
silentbloc triangle [essieu avant inférieur] ESPACE I,ESPACE II 2.0-2.0 i-2.1 TD-2.2-2.2 4x4-2.8 V6

oe: 7700781463



04217 Ø 23 mm Ø 55|65 mm
silentbloc triangle [essieu avant inférieur] ESPACE II 2.0-2.1 TD-2.2-2.2 4x4-2.8 V6

oe: 7700781464 -- 7700781441



04243 L: 390 mm
biellette embout barre stabilisatrice [essieu avant] ESPACE III 1.9 dTi-2.0-2.0 16V-3.0 V6 24V

oe: 7700805494



04457 L: 280 mm
biellette embout barre stabilisatrice [essieu avant] ESPACE IV 1.9 dCi-2.0-2.0 dCi-2.0 T-2.2 dCi-3.0 dCi-3.5 V6

oe: 8200661217 -- 8200002870



04487 Ø 18 mm Ø 55 mm
silentbloc triangle [essieu avant] ESPACE IV 1.9 dCi-2.0-2.0 dCi-2.0 T-2.2 dCi-3.0 dCi-3.5 V6

oe: 8200002868

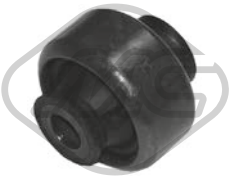

04488 Ø 15 mm Ø 57.9 mm
silentbloc triangle [essieu avant] ESPACE IV 1.9 dCi-2.0-2.0 dCi-2.0 T-2.2 dCi-3.0 dCi-3.5 V6

oe: 8200002869



04573 Ø 22 mm
palier barre stabilisatrice [essieu avant] ESPACE II,ESPACE III 1.9 dTi-2.0-2.0 16V-2.1 TD-2.2-2.2 4x4-2.2 12V TD-2.2 dCi-2.8 V6-3.0-3.0 V6 24V

oe: 7700797821



04574 Ø 22 mm L: 152 mm
biellette embout barre stabilisatrice [essieu avant] ESPACE II 2.0-2.1 TD-2.2-2.2 4x4

oe: 7700781500

© INDUSTRIAL METALCAUCHO, S.L.U.



04578 Ø 23 mm
palier barre stabilisatrice [essieu avant] ESPACE IV 1.9 dCi-2.0-2.0 dCi-2.0 T-2.2 dCi-3.0 dCi-3.5 V6

oe: 8200272592

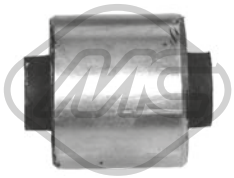

04579 Ø 10 mm Ø 38 mm
silentbloc barre panhard [essieu arrière] ESPACE I,ESPACE II,ESPACE III 1.9 dTi-2.0 16V-2.0 i-2.0-2.2-2.2 4x4-2.2 12V TD-2.2 D-2.2 dCi-3.0-3.0 V6 24V

oe: 6025006302



04580 Ø 14 mm Ø 35.2 mm
silentbloc bras de suspension [essieu avant supérieur] ESPACE II 2.0-2.1 TD-2.2-2.2 4x4-2.8 V6

oe: 7704001734

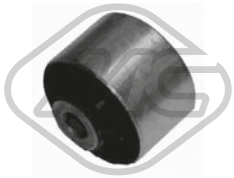

04581 Ø 12 mm Ø 52.7 mm
silentbloc pont [essieu arrière] ESPACE I,ESPACE II,ESPACE III 1.9 dTi-2.0-2.0 i-2.0 16V-2.1 TD-2.2-2.2 4x4-2.2 12V TD-2.2 dCi-2.2 D-2.8 V6-3.0-3.0 V6 24V

oe: 6025315757 -- 6025000245



04582 Ø 10 mm Ø 34 mm
silentbloc barre panhard [essieu arrière] ESPACE I,ESPACE II 2.0-2.0 i-2.1 TD-2.2-2.2 4x4-2.8 V6

oe: 6025000249

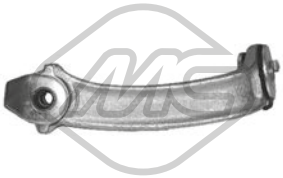

04587
support moteur [avant] ESPACE IV 1.9 dCi-2.0-2.0 dCi-2.0 T-2.2 dCi-3.0 dCi-3.5 V6

oe: 8200000514



04588
support moteur [avant] ESPACE IV 1.9 dCi-2.0-2.0 dCi-2.0 T-2.2 dCi-3.0 dCi-3.5 V6

oe: 543174598R -- 8200000515



04606 Ø 12 mm
silentbloc berceau [essieu avant] ESPACE II,ESPACE III 1.9 dTi-2.0-2.0 16V-2.1 TD-2.2-2.2 4x4-2.2 12V TD-2.2 D-2.2 dCi-3.0-3.0 V6 24V

oe: 7700824709



04607 Ø 13,5 mm Ø 40 mm L: 52 mm
silentbloc berceau [essieu avant] ESPACE II,ESPACE III 1.9 dTi-2.0-2.0 16V-2.1 TD-2.2-2.2 4x4-2.2 12V TD-2.2 D-2.2 dCi-3.0-3.0 V6 24V

oe: 7700826216



53015 Ø 10 mm
rotule de suspension [essieu avant inférieur] ESPACE IV 1.9 dCi-2.0-2.0 dCi-2.0 T-2.2 dCi-3.0 dCi-3.5 V6

oe: 401606676R -- 7701478029



00211
silentbloc support amortisseur [des deux côtés de l'essieu avant] ESPACE I,ESPACE II 2.0-2.1 TD-2.2-2.2 4x4-2.8 V6

oe: 7704002041 -- 7701348300

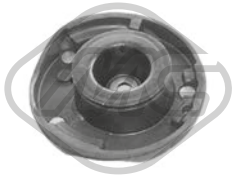

04029
support amortisseur [essieu avant droit] ESPACE III 1.9 dTi-2.0-2.0 16V-2.2 12V TD-2.2 dCi-3.0-3.0 V6 24V

oe: 7700832420 -- 6025305979

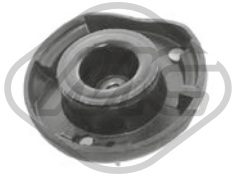

04030
support amortisseur [essieu avant gauche] ESPACE III 1.9 dTi-2.0-2.0 16V-2.2 12V TD-2.2 dCi-3.0-3.0 V6 24V

oe: 7700832419 -- 6025305980



04173
soufflet amortisseur [essieu avant] ESPACE III,ESPACE IV 1.9 dTi-2.0-2.0 16V-2.2 12V TD-2.2 D-2.2 dCi-3.0-3.0 V6 24V

oe: 7700776743



04178 Ø 62,5 mm Ø 100 mm
roulement support amortisseur [essieu avant] ESPACE III 1.9 dTi-2.0-2.0 16V-2.2 12V TD-2.2 D-2.2 dCi-3.0-3.0 V6 24V

oe: 7700760571 -- 7700803635



04181 Ø 65 mm Ø 100 mm
roulement support amortisseur [des deux côtés de l'essieu avant] ESPACE III 1.9 dTi-2.0-2.0 16V-2.2 12V TD-2.2 D-2.2 dCi-3.0-3.0 V6 24V

oe: 7700803635



04459
butée amortisseur [essieu avant] ESPACE I 2.0-2.0 i-2.1 TD-2.2

oe: 7700714835



04572
support amortisseur [essieu avant] ESPACE IV 1.9 dCi-2.0-2.0 dCi-2.0 T-2.2 dCi-3.0 dCi-3.5 V6

oe: 8200002877 -- 8200002876

© INDUSTRIAL METALCAUCHO, S.L.U.



04827
soufflet amortisseur [des deux côtés de l'essieu avant] ESPACE IV 1.9 dCi-2.0-2.0 dCi-2.0 T-2.2 dCi-3.0 dCi-3.5 V6

oe: 8200180137 -- 7700833756



05760 Ø 35 mm Ø 62 mm
roulement transmission [essieu avant droit] ESPACE III,ESPACE IV 1.9 dTi-1.9 dCi-2.0-2.0 16V-2.0 dCi-2.0 T-2.2 12V TD-2.2 D-2.2 dCi-3.0-3.0 V6 24V-3.0 dCi-3.5 V6

oe: 7701071133 -- 7700112085

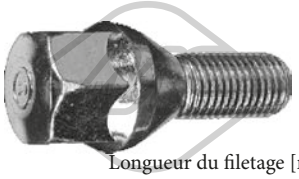

Longueur du filetage [mm]: 25
05437 Filetage [mm]:: M12x150
ecrou de roue [avant et arrière] ESPACE I 2.0-2.0 i-2.1 TD-2.2

oe: 8200719981 -- 7700437514



Longueur du filetage [mm]: 26
05438 Filetage [mm]:: M12x150
ecrou de roue [avant et arrière]

oe: 402222121R -- 8200473313



Ø 121 mm
Nombre de dents: 23
90033 H: 69 mm
moyeu de roue [essieu avant] ESPACE I,ESPACE II 2.0-2.0 i-2.1 TD-2.2-2.2 4x4-2.8 V6

oe: 7700715149

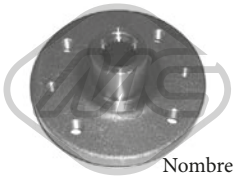

Ø 130 mm
Nombre de dents: 23
90067 H: 73 mm
moyeu de roue [essieu avant] ESPACE III 1.9 dTi-2.0-2.0 16V-2.2 12V TD-2.2 D-2.2 dCi-3.0-3.0 V6 24V

oe: 7700830220

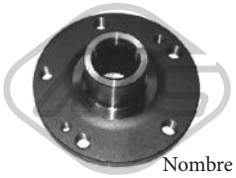

Ø 129 mm
Nombre de dents: 27
90110 H: 76 mm
moyeu de roue [des deux côtés de l'essieu avant] ESPACE IV 1.9 dCi-2.0-2.0 dCi-2.0 T-2.2 dCi-3.0 dCi-3.5 V6

oe: 8200003026 -- 8200267645



Ø 132.5 mm
90527 H: 75,5 mm
moyeu de roue [essieu arrière] ESPACE I,ESPACE II 2.0-2.0 i-2.1 TD-2.2-2.2 4x4

oe: 7701204667

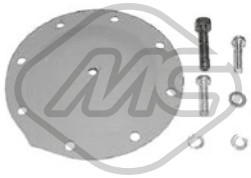

00832
diaphragme, pompe à vide ESPACE I,ESPACE II

oe: A0015860743 -- 0015860743

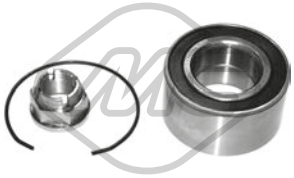

74005 Ø 72 mm
kit de roulements de roue [essieu arrière] ESPACE I 2.0 i-2.2

oe: 7701205779 -- 7700822985

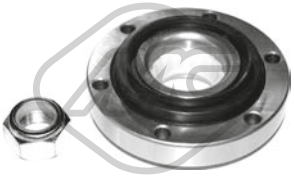

74065 Ø 108 mm
kit de roulements de roue [essieu arrière] ESPACE I,ESPACE II 2.0-2.0 i-2.1 TD-2.2-2.2 4x4-2.8 V6

oe: 7703090458 -- 7701462020



74085 Ø 88 mm
kit de roulements de roue [essieu avant] ESPACE IV 1.9 dCi-2.0-2.0 dCi-2.0 T-2.2 dCi-3.0 dCi-3.5 V6

oe: 7701208427 -- 7701207966



96065 L: 305 mm
flexible de frein [des deux côtés du pont arrière] ESPACE I 2.0-2.0 i-2.1 TD-2.2

oe: 462107211R -- 8200020558



96075 L: 290 mm
flexible de frein [essieu avant] ESPACE III 2.0-2.0 16V-3.0-3.0 V6 24V

oe: 7704003958



96095 L: 290 mm
flexible de frein [des deux côtés du pont arrière] ESPACE I,ESPACE II 2.0 i-2.0-2.1 TD-2.2-2.2 4x4-2.8 V6

oe: 481627 -- 481627



96096 L: 220 mm
flexible de frein [des deux côtés du pont arrière] ESPACE III 1.9 dTi-2.0-2.0 16V-2.2 12V TD-2.2 dCi-3.0-3.0 V6 24V

oe: 8200249251 -- 7700304969



96161 L: 270 mm
flexible de frein [essieu arrière gauche] ESPACE III 1.9 dTi-2.0-2.0 16V-2.2 12V TD-2.2 D-2.2 dCi-3.0-3.0 V6 24V

oe: 8671016868 -- 7704003549



96171 L: 410 mm
flexible de frein [essieu avant] ESPACE IV 1.9 dCi-2.0-2.0 dCi-2.0 T-2.2 dCi-3.0 dCi-3.5 V6

oe: 7701050070

© INDUSTRIAL METALCAUCHO, S.L.U.



96177 L: 210 mm
flexible de frein [intérieur] ESPACE IV 1.9 dCi-2.0-2.0 dCi-2.0 T-2.2 dCi-3.0 dCi-3.5 V6

oe: 7701050073



Ø 20 - 80 mm
01128 kit
kit soufflet transmission [du côté boîte de vitesses essieu avant droit] ESPACE I,ESPACE II 2.0 i-2.1 TD-2.2-2.2 4x4

oe: 7701469389



Ø 23 - 82 mm
01135 kit
kit soufflet transmission [du côté boîte de vitesses essieu avant droit] ESPACE III 2.2 dCi

oe: 7701470910



Ø 28 - 77 mm
01139 kit **04518**
kit soufflet transmission [du côté boîte de vitesses] ESPACE II,ESPACE III,ESPACE IV 1.9 dCi-1.9 dTi-2.0-2.0 T-2.0 dCi-2.0 16V-2.1 TD-2.2 12V TD-2.2 4x4-2.2 D-2.2-2.2 dCi-2.8 V6-3.0-3.0 V6 24V-3.0
oe: 392415890R -- 7701473830



Ø 24 - 68 mm
01267 kit **00267**
kit soufflet transmission [du côté boîte de vitesses des deux côtés de l'essieu avant] ESPACE IV 2.0

oe: 7701210043 -- 7701209254



Ø 20 - 78 mm
01273 kit **00273**
kit soufflet transmission [côté roue des deux côtés de l'essieu avant] ESPACE I

oe: 7701457539



Ø 20 - 78 mm
01273E kit
kit soufflet transmission [côté roue des deux côtés de l'essieu avant] ESPACE I

oe: 7701457539



Ø 23 - 78 mm
01343 kit **00343**
kit soufflet transmission [côté roue des deux côtés de l'essieu avant] 1.9 dCi-1.9 dTi-2.0-2.0 i-2.0 dCi-2.0 16V-2.0 T-2.1 TD-2.2 12V TD-2.2 4x4-2.2 D-2.2-2.2 dCi-2.8 V6-3.0-3.0 V6 24V-3.0 dCi-3.5 V6
oe: 374094



Ø 23 - 78 mm
01343E kit
kit soufflet transmission [côté roue des deux côtés de l'essieu avant] 1.9 dCi-1.9 dTi-2.0-2.0 i-2.0 dCi-2.0 16V-2.0 T-2.1 TD-2.2 12V TD-2.2 4x4-2.2 D-2.2-2.2 dCi-2.8 V6-3.0-3.0 V6 24V-3.0 dCi-3.5 V6
oe: 374094



Ø 27 - 85 mm
01517 kit **00517**
kit soufflet transmission [côté roue des deux côtés de l'essieu avant] ESPACE II 2.0-2.1 TD-2.2-2.2 4x4-2.8 V6

oe: 7701035380



Ø 24 - 75 mm
01523 kit **00523**
kit soufflet transmission [du côté boîte de vitesses des deux côtés de l'essieu avant] ESPACE I,ESPACE II,ESPACE III 1.9 dTi-2.0-2.0 i-2.0 16V-2.1 TD-2.2-2.2 12V TD-2.2 4x4-2.2 dCi-2.8 V6-3.0-3.0 V6 24V
oe: 7701466172 -- 7701464758



Ø 23 - 65 mm
01559 kit **00559**
kit soufflet transmission [du côté boîte de vitesses essieu avant droit] ESPACE III 1.9 dTi-2.0-2.0 16V

oe: 7701209258 -- 7700108269

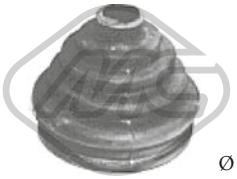

Ø 22 - 83 mm
01732 kit **00732**
kit soufflet transmission [côté roue des deux côtés de l'essieu avant] ESPACE I,ESPACE II 2.0-2.0 i-2.1 TD-2.2-2.2 4x4-2.8 V6

oe: 7701033432



Ø 22 - 83 mm
01732E kit
kit soufflet transmission [du côté boîte de vitesses des deux côtés du pont arrière des deux côtés de l'essieu avant] ESPACE II

oe: 7701033432



Ø 25 - 88 mm
01733 kit
kit soufflet transmission [côté roue] ESPACE II 2.0-2.1 TD-2.2-2.2 4x4-2.8 V6

oe: 7701013275



Ø 22 - 92 mm
01733E kit
kit soufflet transmission [côté roue] ESPACE II 2.0-2.1 TD-2.2-2.2 4x4-2.8 V6

oe: 7701013275



Ø 28 - 114 mm
02304 kit
kit soufflet transmission [du côté boîte de vitesses] 1.9 dTi-2.0-2.0 16V

oe: 7701470566 -- 7701468573



Ø 21 - 80 mm
11041 kit **10041**
kit soufflet transmission [du côté boîte de vitesses des deux côtés de l'essieu avant] ESPACE III 3.0-3.0 V6 24V

oe: 7701038992

© INDUSTRIAL METALCAUCHO, S.L.U.



Ø 28 - 88 mm

11051 kit **10051**

kit soufflet transmission [côté roue des deux côtés de l'essieu avant] ESPACE II,ESPACE III 1.9 dTi-2.0-2.0 16V-2.1 TD-2.2 4x4-2.2 dCi-2.2 12V TD-2.2 D-2.8 V6

oe: 7701469021 -- 7701035380



Ø 30 - 100 mm

11071 kit **10071**

kit soufflet transmission [du côté boîte de vitesses côté roue des deux côtés de l'essieu avant] ESPACE IV 2.0-2.0 dCi-2.0 T

oe: 7701209248

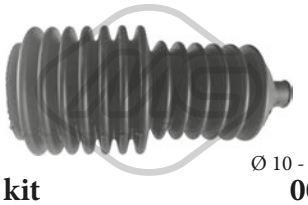

Ø 10 - 40 mm

01265 kit **00265**

kit soufflet crémaillère direction ESPACE I 2.0-2.0 i-2.1 TD-2.2

oe: 7700653459



Ø 10 - 33 mm

01266 kit **00266**

kit soufflet crémaillère direction [droite] ESPACE I 2.0-2.0 i-2.1 TD-2.2

oe: 7700680852

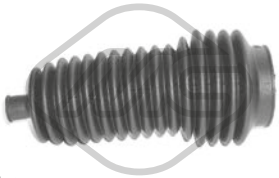

-

01355 kit **00355**

kit soufflet crémaillère direction [des deux côtés de l'essieu avant] ESPACE III,ESPACE IV

oe: 7701475840

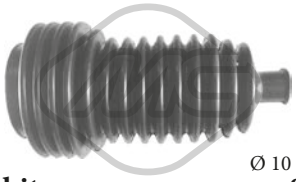

Ø 10 - 42 mm

01530 kit **00530**

kit soufflet crémaillère direction ESPACE III 1.9 dTi-2.0-2.0 16V-2.2 12V TD-2.2 D-2.2 dCi-3.0-3.0 V6 24V

oe: 6025370231 -- 6001547607

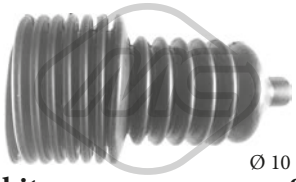

Ø 10 - 40 mm

01561 kit **00561**

kit soufflet crémaillère direction ESPACE I,ESPACE II 2.0-2.0 i-2.1 TD-2.2-2.2 4x4-2.8 V6

oe: 7700781095 -- 7700706007



02850 Ø 142 mm - 2 gorges

poulie vilebrequin avec amortisseur de vibrations ESPACE II 2.1 TD

oe: 7700853470 -- 7701349439



02851 Ø 137 mm - 6 gorges

poulie vilebrequin avec amortisseur de vibrations ESPACE I,ESPACE II,ESPACE III

oe: 7700858731

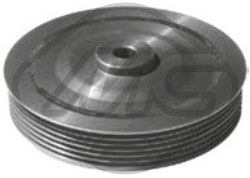

04163 Ø 132 mm - 6 gorges

poulie vilebrequin avec amortisseur de vibrations ESPACE III 1.9 dTi

oe: 7700110329 -- 8200689702



04455 Ø 151 - 155 mm - 6 gorges

poulie vilebrequin avec amortisseur de vibrations ESPACE III

oe: 8200386451 -- 7700115766

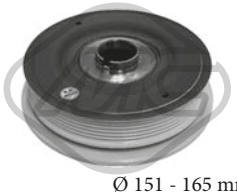

04463 Ø 151 - 165 mm - 6 gorges

poulie vilebrequin avec amortisseur de vibrations ESPACE III 2.2 dCi

oe: 8200802664 -- 8200555547

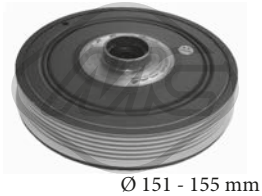

04464 Ø 151 - 155 mm - 6 gorges

poulie vilebrequin avec amortisseur de vibrations ESPACE III,ESPACE IV 1.9 dCi-2.0-2.0 16V-2.0 T

oe: 8200817580 -- 8200523061

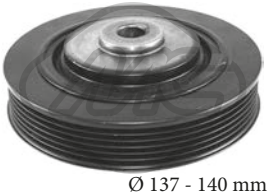

04489 Ø 137 - 140 mm - 6 gorges

poulie vilebrequin avec amortisseur de vibrations ESPACE III 2.2 12V TD-2.2 D

oe: 7700863813 -- 7700104292



04577 Ø 122 mm - 6 gorges

poulie vilebrequin avec amortisseur de vibrations ESPACE III 2.0-2.0 16V

oe: 8200458960 -- 7700738072

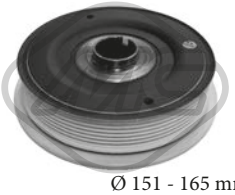

04585 Ø 151 - 165 mm - 7 gorges

poulie vilebrequin avec amortisseur de vibrations ESPACE IV 2.2 dCi

oe: 8200664350 -- 8200555549



04611 Ø 151 mm - 7 gorges

poulie vilebrequin avec amortisseur de vibrations ESPACE IV 2.0-2.0 T

oe: 8200817574 -- 8200619927



04664 Ø 132 mm - 6 gorges

poulie vilebrequin avec amortisseur de vibrations ESPACE III

oe: 7700856673

© INDUSTRIAL METALCAUCHO, S.L.U.

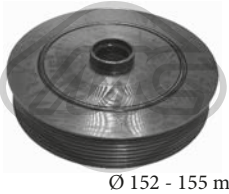

04734 Ø 152 - 155 mm - 7 gorges
poulie vilebrequin avec amortisseur de vibrations
ESPACE IV

oe: 8200523083 -- 8200376968



04774 Ø 123 mm - 5 gorges
poulie vilebrequin avec amortisseur de vibrations
ESPACE III 2.0-2.0 16V

oe: 8200386453 -- 8200072415

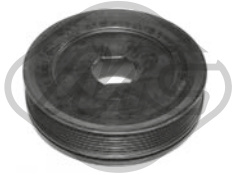

05651 Ø 156 mm - 7 gorges
poulie vilebrequin avec amortisseur de vibrations
ESPACE IV 2.0 dCi

oe: 8200361247 -- 8200767762



05725 Ø 152 mm - 7 gorges
poulie vilebrequin avec amortisseur de vibrations
ESPACE IV

oe: 8200267867

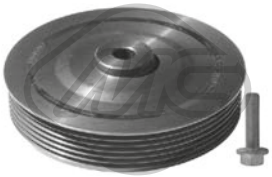

14163 Ø 132 mm - 6 gorges
kit poulie vilebrequin avec amortisseur de vibrations
ESPACE III 1.9 dTi

oe: 7700110329 -- 8200689702



14455 Ø 151 - 155 mm - 5 gorges
kit poulie vilebrequin avec amortisseur de vibrations
ESPACE III

oe: 8200386451 -- 7700115766

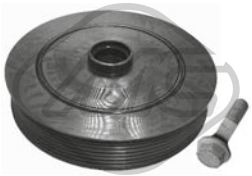

14734 Ø 152 - 155 mm - 7 gorges
kit poulie vilebrequin avec amortisseur de vibrations
ESPACE IV

oe: 8200523083 -- 8200376968



04912 Ø 56 mm - 6 gorges
poulie alternateur ESPACE III 1.9 dTi-2.0-2.0 16V

oe: 7701207807 -- 7701055871

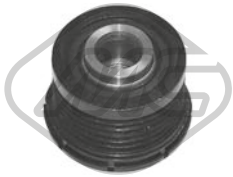

04913 Ø 48.8 mm - 6 gorges
poulie alternateur ESPACE III 2.2 dCi

oe: 7700426849



04914 Ø 48.8 mm - 5 gorges
poulie alternateur

oe: 7711134312



05161 Ø 17 mm Ø 60 mm
galet guide alternateur ESPACE III 2.0-2.0 16V-2.2 dCi

oe: 7700102931 -- 8200104754

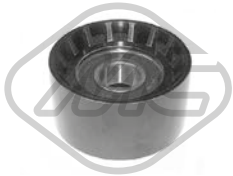

05261 Ø 17 mm Ø 60 mm
galet tendeur ESPACE IV 1.9 dCi-2.0-2.0 T-2.2 dCi

oe: 8200947837 -- 8200285009



05262 Ø 65 mm
galet tendeur alternateur ESPACE IV 1.9 dCi-2.0-2.0 T-2.2 dCi

oe: 117507271R -- 8200072120

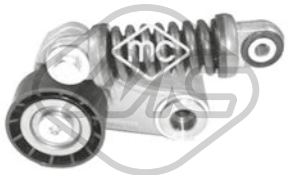

05484 Ø 60 mm
galet guide alternateur ESPACE III 1.9 dTi

oe: 7700102395

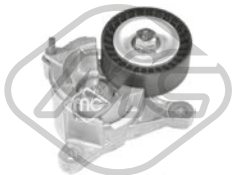

05489 Ø 65 mm
galet tendeur alternateur ESPACE IV 3.0 dCi

oe: 575161 -- 9636207480



06015 Ø 17 mm Ø 49 mm - 7 gorges
poulie alternateur 2.0 dCi

oe: 23100JG71B

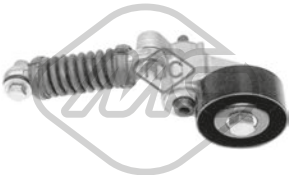

06153 Ø 65 mm
galet tendeur alternateur ESPACE III 2.2 12V TD

oe: 7700872550 -- 7700106708

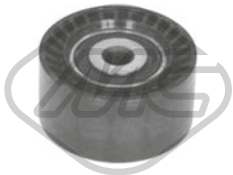

57079 Ø 60,00 mm
galet tendeur ESPACE IV 2.0 dCi

oe: 8201003525 -- 8200725951E

© INDUSTRIAL METALCAUCHO, S.L.U.



04994 Ø 12 mm Ø 120 mm
roue dentée, arbre à came

oe: 7700107401 -- 7700866844

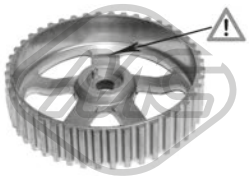

05102 Ø 132 mm
roue dentée, arbre à came ESPACE IV 1.9 dCi

oe: 8200277233 -- 8200260389



05340 Ø 66 mm
roue dentée, vilebrequin ESPACE I,ESPACE III,ESPACE IV 1.9 dTi

oe: 7700100776



05474 Ø 13 mm Ø 120 mm
roue dentée, arbre à came ESPACE IV 1.9 dCi

oe: 7700111951



06060
kit de distribution ESPACE IV 2.0 dCi

oe: 130C12127R -- 8200334315



00907
jeu biellette BV ESPACE II 2.0-2.1 TD-2.2-2.2 4x4-2.8 V6

oe: 7700692252 -- 7700689713



02316
douille arbre de direction ESPACE I,ESPACE II 2.0-2.0 i-2.1 TD-2.2-2.2 4x4-2.8 V6

oe: 7700778304 -- 7700662571



53016 L: 98 mm
rotule de direction [des deux côtés de l'essieu avant] ESPACE I,ESPACE II 2.0-2.0 i-2.1 TD-2.2-2.2 4x4-2.8 V6

oe: 7701461141 -- 7701469231



53023 L: 209 mm
rotule de direction [essieu avant gauche] ESPACE IV 1.9 dCi-2.0-2.0 dCi-2.0 T-2.2 dCi-3.0 dCi-3.5 V6

oe: 7701049282



53033 L: 209 mm
rotule de direction [essieu avant droit] ESPACE IV 1.9 dCi-2.0-2.0 dCi-2.0 T-2.2 dCi-3.0 dCi-3.5 V6

oe: 7701049283



53061 L: 258 mm
axe de bielle [des deux côtés de l'essieu avant] ESPACE III 1.9 dTi-2.0-2.0 16V-2.2 12V TD-2.2 D-2.2 dCi-3.0-3.0 V6 24V

oe: 7701469502



00908
jeu biellette BV ESPACE II,ESPACE III

oe: 7703087163 -- 7700703000

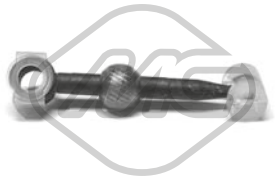

02883
biellette de BV [avant] ESPACE II,ESPACE III 1.9 dTi-2.0-2.0 16V

oe: 7700743133 -- 7700875584

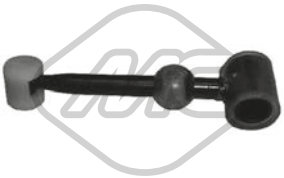

05095
biellette de BV ESPACE II,ESPACE III,ESPACE IV 1.9 dTi-1.9 dCi-2.0-2.0 dCi-2.0 16V-2.1 TD-2.2-2.2 4x4-2.2 12V TD-2.2 D-2.2 dCi

oe: 7700111132



00417
revêtement de pédale ESPACE I 2.0-2.0 i-2.1 TD-2.2

oe: 7700680836



04717
revêtement de pédale ESPACE IV 1.9 dCi-2.0-2.0 dCi-2.0 T-2.2 dCi-3.0 dCi-3.5 V6

oe: 7700416724



80228 L: 1293/1100 mm
cable commande d'embrayage ESPACE II 2.1 TD

oe: 6025170728 -- 6025103090



80273 L: 1072/858 mm
cable commande d'embrayage ESPACE III 1.9 dTi-2.0-2.0 16V-2.2 12V TD-2.2 D-2.2 dCi-3.0-3.0 V6 24V

oe: 6025304915 -- 6025304915

© INDUSTRIAL METALCAUCHO, S.L.U.



80322 L: 1318/1132 mm
cable commande d'embrayage ESPACE II 2.0-2.1 TD-2.2-2.2 4x4-2.8 V6

oe: 6025171256 -- 6025171256



80325 L: 1330/1120 mm
cable commande d'embrayage ESPACE II 2.0-2.1 TD-2.2-2.2 4x4

oe: 6025171255 -- 6025171256



82924 L: 1300/1100 mm
cable commande d'embrayage ESPACE II 2.0-2.2-2.2 4x4-2.8 V6

oe: 6025170727 -- 6025103091

84872
cable commande d'embrayage ESPACE III 1.9 dTi

oe: 6025312553



00153
support echappement ESPACE III 2.2 12V TD

oe: 7700260757 -- 7705099058

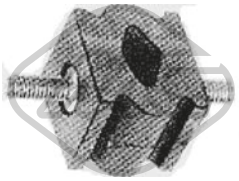

00205
support echappement ESPACE I 2.0-2.0 i-2.1 TD-2.2

oe: 7700656895

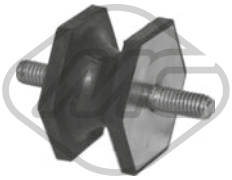

00240
support echappement 1.9 dCi-1.9 dTi-2.0-2.0 i-2.0 dCi-2.0 16V-2.0 T-2.1 TD-2.2 12V TD-2.2 4x4-2.2 D-2.2-2.2 dCi-2.8 V6-3.0-3.0 V6 24V-3.0 dCi-3.5 V6

oe: 7700565762 -- 7700565762



00262 Ø 40 mm Ø 67 mm
bague échappement [arrière] ESPACE I,ESPACE II 2.0-2.0 i-2.1 TD-2.2-2.2 4x4-2.8 V6

oe: 0852703 -- 0852705



00280
support echappement ESPACE I 2.0-2.0 i-2.1 TD-2.2

oe: 7700686449



00281
support echappement ESPACE I,ESPACE II 2.0-2.0 i-2.1 TD-2.2-2.2 4x4-2.8 V6

oe: 7700677773



02382 Ø 73 mm Ø 90 mm
joint conique échappement ESPACE III 3.0 V6 24V

oe: 7700766353



02431 Ø 50 mm Ø 67 mm
joint conique échappement ESPACE I,ESPACE II 2.0 i-2.1 TD

oe: 854947 -- 854947



04218
support echappement ESPACE III

oe: 7700434978



04470
support echappement ESPACE IV 2.2 dCi

oe: 8200017025



04586
support echappement ESPACE IV 1.9 dCi-2.0-2.0 dCi-2.0 T-2.2 dCi-3.0 dCi-3.5 V6

oe: 8200047018



02063
pompe lave-glaces ESPACE IV 1.9 dCi-2.0-2.0 dCi-2.0 T-2.2 dCi-3.0 dCi-3.5 V6

oe: 7700430078 -- 7700428386



02065
pompe lave-glaces ESPACE III 1.9 dTi-2.0-2.0 16V-2.2 12V TD-2.2 D-2.2 dCi-3.0-3.0 V6 24V

oe: 8200213042 -- 8200213041



02066
pompe lave-glaces ESPACE III 1.9 dTi-2.0-2.0 16V-2.2 12V TD-2.2 D-2.2 dCi-3.0-3.0 V6 24V

oe: 7700821782 -- 7701048307

© INDUSTRIAL METALCAUCHO, S.L.U.



02069
pompe lave-glaces ESPACE I,ESPACE II,ESPACE III 1.9 dTi-2.0-2.0 i-2.0 16V-2.1 TD-2.2-2.2 12V TD-2.2 4x4-2.2 dCi-2.8 V6-3.0-3.0 V6 24V

oe: 7704002215

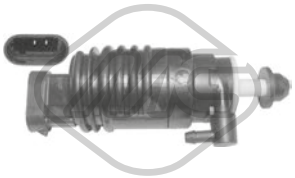

02070
pompe lave-glaces ESPACE I,ESPACE II 2.0-2.0 i-2.1 TD-2.2-2.2 4x4-2.8 V6

oe: 7700802336



02072
pompe lave-glaces ESPACE IV 1.9 dCi-2.0-2.0 dCi-2.0 T-2.2 dCi-3.0 dCi-3.5 V6

oe: 8200246091 -- 7700428390



68110 L: 350 mm
bras + balai essuie-glace [arrière] ESPACE IV 1.9 dCi-2.0-2.0 dCi-2.0 T-2.2 dCi-3.0 dCi-3.5 V6

oe: 7701051890 -- 7701047871

CIRCUIT D'EAU

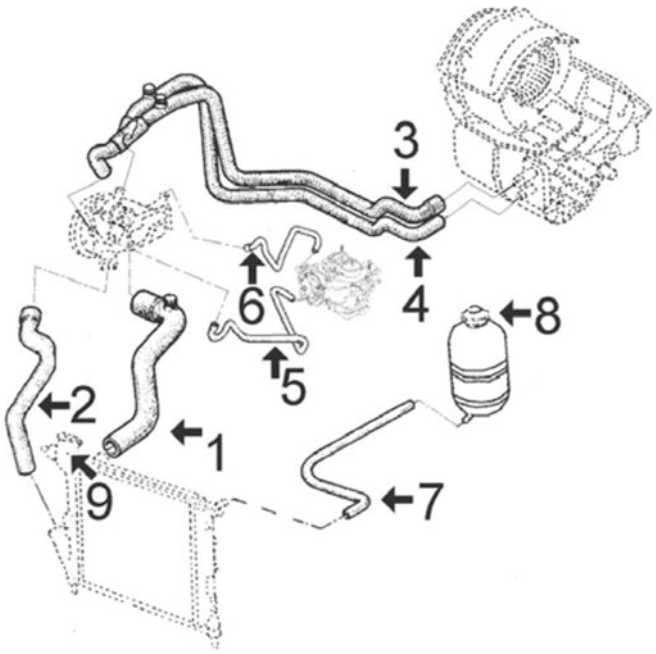

1.1 et 1.4 essence jusqu'à modèle '91, modèles F401 et F402 respectivament, moteurs C1E de 1108cc et C1J de 1397 cc

1	07512	durit superior de radiateur
2	07668	durit radiateur inf.
3	07677	durit de chauffage à pompe (con purgador)
4	07794	durit de chauffage à pompe (con purgador)
5	07672	durit de pompe de l'eau à carburateur
6	07671	durit de pompe de l'eau à carburateur
7	00760	durit de trop-plein de vase d'expansion à radiateur Ø 6x11 mm
8	03501	vase d'expansion
	03514	bouchon de vase d'expansion 1,20 bar
	03519	bouchon de vase d'expansion 0,70 bar
	03524	bouchon de vase d'expansion 1,00 bar
9	03692	bouchon radiateur (métallique)

C93M17CAP1_RENAULT EXPRESS 07/1985 - 11/1998

CIRCUIT D'EAU

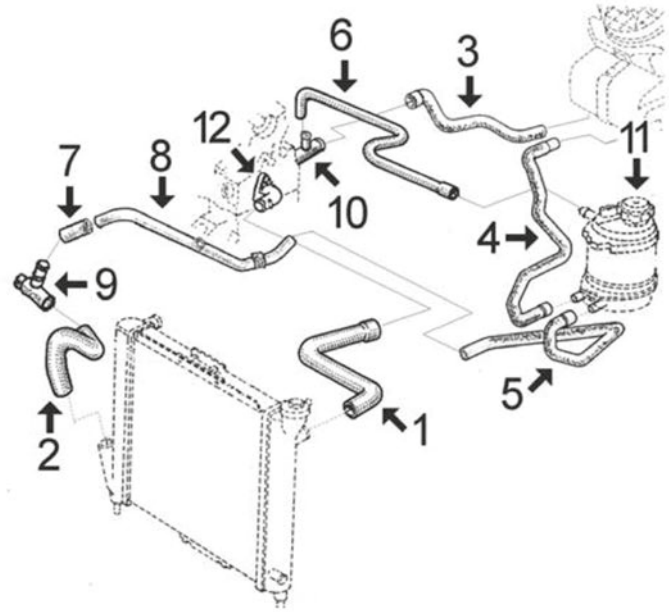

1.6 diesel jusqu'à modèle '91, modèle F404, moteur F8M de 1596 cc

1	07508	durit superior radiateur
2	07509	durit radiateur inf.
3	07664	durit de chauffage à buse culasse
4	07974	durit de chauffage à vase
5	07975	durit
6	08059	durit de trop-plein
7	08098	durit de buse 3 voies à tube métallique
8	03031	durit refroidissement
9	03000	raccord 3 voies
10	03029	manchon 3 façons
11	03501	vase d'expansion
	03514	bouchon de vase d'expansion 1,20 bar
	03519	bouchon de vase d'expansion 0,70 bar
	03524	bouchon de vase d'expansion 1,00 bar
12	03117	bride de thermostat

C93M17CAP2_RENAULT EXPRESS 07/1985 - 11/1998

© INDUSTRIAL METALCAUCHO, S.L.U.

CIRCUIT D'EAU

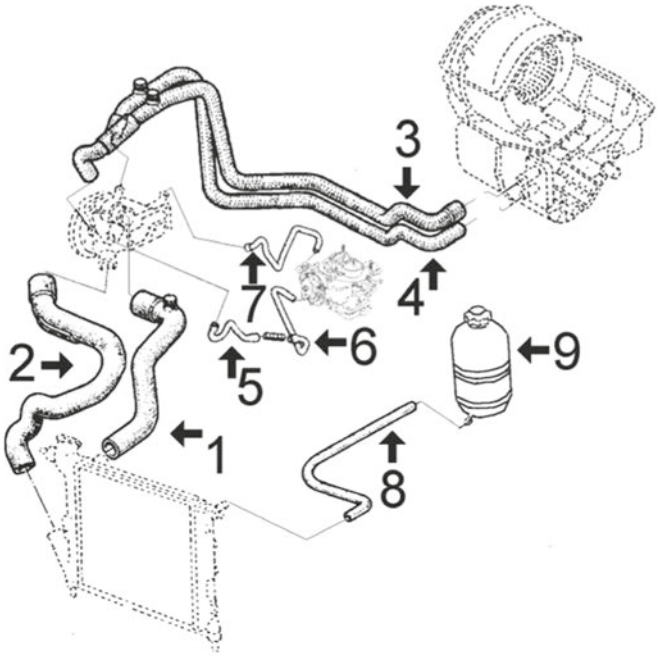

1.1 et 1.2 essence depuis modèle '91, modèles F40T / F401 et F40F, moteurs C1E de 1108 cc yC1Gde1237cc

1	07842	durit superior de radiateur
2	07843	durit radiateur inf.
3	07677	durit de pompe à chauffage
4	07794	durit de pompe à chauffage
5	07969	durit de pompe à carburateur (1er. tronçon)
6	07970	durit de pompe à carburateur (2eme tronçon)
7	07671	séparateur d'huile, décanteur depuis PR-3607 (10/'86)
8	00760	durit de trop-plein de vase d'expansion à radiateur Ø 6x11 mm
9	03501	vase d'expansion
	03514	bouchon de vase d'expansion 1,20 bar
	03519	bouchon de vase d'expansion 0,70 bar
	03524	bouchon de vase d'expansion 1,00 bar

C93M17CAP3 RENAULT EXPRESS 07/1985 - 11/1998

CIRCUIT D'EAU

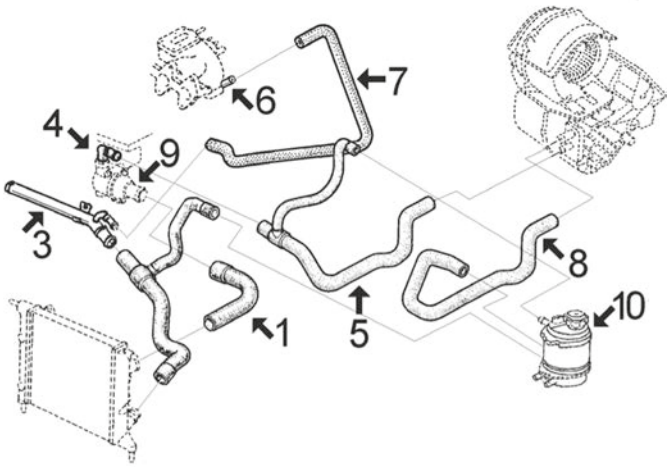

1.4 essence depuis modèle '91, modèles F40à et F40Y, moteurs E6J de 1390 cc à carburateur et E7J de 1390 cc à injection

1	07844	durit superior radiateur sans air conditionné
	07955	durit superior radiateur avec air conditionné
3	03028	durit refroidissement
4	03173	bride de thermostat
5	08134	durit de chauffage à buse de thermostat
6	03010	raccord métallique
7	07907	durit collecteur
8	08130	durit de chauffage à vase
9	03116	bride de thermostat
10	03500	vase d'expansion
	03514	bouchon de vase d'expansion 1,20 bar
	03519	bouchon de vase d'expansion 0,70 bar
	03524	bouchon de vase d'expansion 1,00 bar

C93M17CAP4 RENAULT EXPRESS 07/1985 - 11/1998

CIRCUIT D'EAU

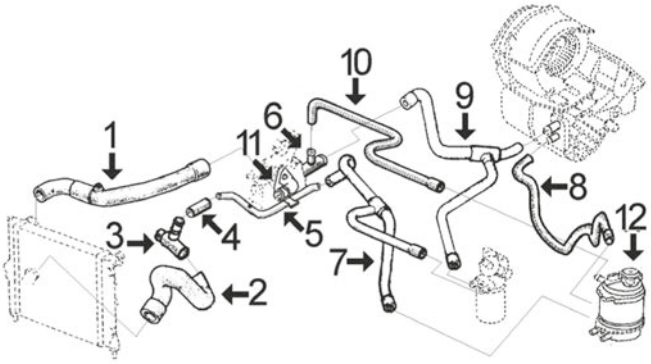

1.6 diesel depuis '91, modèle F404. moteur F8M de 1596 cc

1	07846	durit superior radiateur
2	08076	durit radiateur inf.
3	03000	raccord 3 voies
4	08098	durit de buse 3 voies à tube métallique
5	03031	tube d'eau métallique jusqu'à '93
	03121	tube d'eau métallique '93-
6	03029	manchon 3 façons
7	08176	durit de vase à tube métallique et à filtre gasoil
8	08130	durit de chauffage à vase
9	08169	durit 3 voies de chauffage à buse culasse et à filtre de gasoil
10	08688	durit de trop-plein
11	02362	joint de thermostat
	03117	bride de thermostat
12	03500	vase d'expansion
	03514	bouchon de vase d'expansion 1,20 bar
	03519	bouchon de vase d'expansion 0,70 bar
	03524	bouchon de vase d'expansion 1,00 bar

C93M17CAP5 RENAULT EXPRESS 07/1985 - 11/1998

CIRCUIT D'EAU

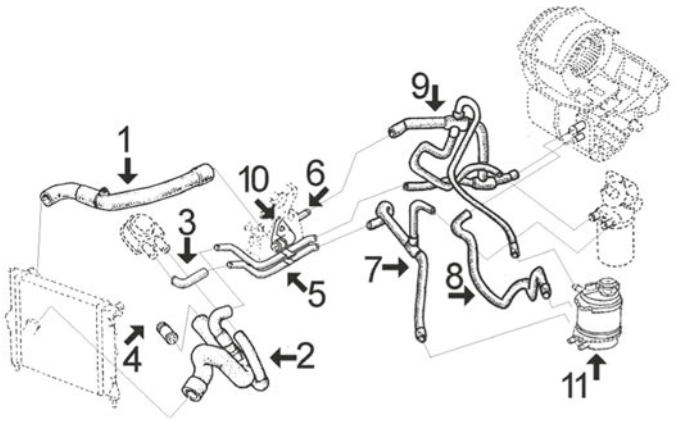

1.9 diesel jusqu'à 10/'95, versions avec échangeur thermique dans le filtre gasoil et échangeur dans le filtre à huile, modèles F40N et F40P moteur F8Q de 1870 cc

1	07846	durit superior radiateur
2	07847	durit plus bas radiateur 4 voies jusqu'à '95
	08076	durit plus bas radiateur de '95
3	08170	durit de échangeur à tube métallique
4	03055	raccord moteur -'97
	03665	raccord motor '97-
5	03058	tube d'eau métallique jusqu'à '95
	03125	tube d'eau métallique '95-
6	03033	manchon cloué
7	08176	durit vase d'expansion
8	08130	durit de chauffage à vase
9	08435	durit 4 voies de chauffage à buse culasse et à vase et filtre de gasoil
10	02362	joint de thermostat
	03117	bride de thermostat
11	03500	vase d'expansion
	03514	bouchon de vase d'expansion 1,20 bar
	03524	bouchon de vase d'expansion 1,00 bar

C93M17CAP6 RENAULT EXPRESS 07/1985 - 11/1998

© INDUSTRIAL METALCAUCHO, S.L.U.

CIRCUIT D'EAU

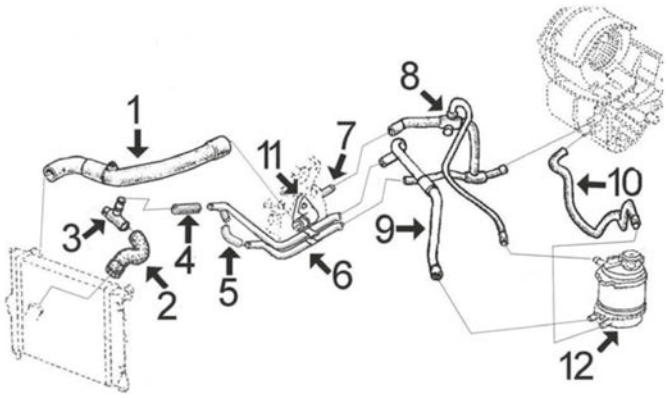

1.9 diesel depuis 10/'95, version sans échangeur thermique dans le filtre gasoil : (modèles avec durit eau métallique double)

1	07846	durit superior radiateur
2	08076	durit radiateur inf.
3	03000	raccord -'97 (métal)
	03665	raccord '97- (plastique)
4	08098	durit de buse 3 voies à tube métallique
5	00119	durit enlace buses tube métallique Ø 16x22 mm, 130 mm
6	03125	durit refroidissement
7	03033	durit refroidissement
8	08435	durit de chauffage à culasse, tube métallique et vase
9	08176	durit
10	08130	durit de chauffage à vase
11	02362	joint de thermostat
	03117	bride de thermostat
12	03500	vase d'expansion
	03525	bouchon de vase d'expansion 1,40 bar

C93M17CAP7 RENAULT EXPRESS 07/1985 - 11/1998

CIRCUIT D'EAU

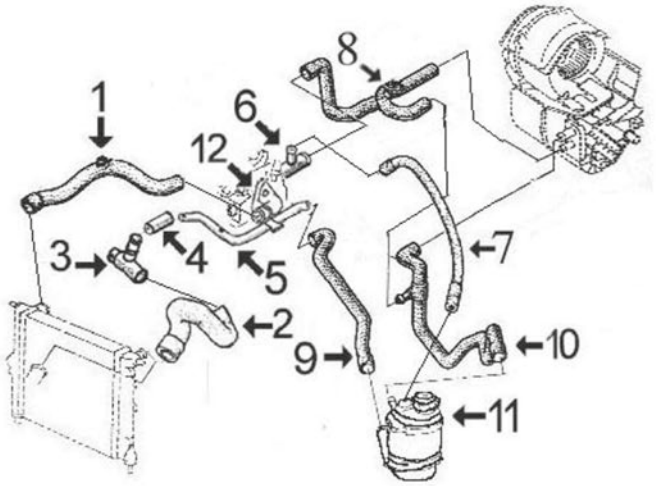

1.9 diesel depuis 10/'95 sans échangeur thermique dans le filtre gasoil : (modèles avec durit eau métallique simple)

1	07846	durit superior radiateur
2	08076	durit radiateur inf.
3	03665	bride de thermostat
4	08098	durit de buse 3 voies à tube métallique
5	03143	durit refroidissement
6	03029	durit refroidissement
7	08688	durit vase d'expansion
8	08691	durit de chauffage à culasse
9	08689	durit
10	08692	durit de chauffage à vase
11	03500	vase d'expansion
	03525	bouchon de vase d'expansion 1,40 bar
12	02362	joint de thermostat
	03117	bride de thermostat

C93M17CAP8 RENAULT EXPRESS 07/1985 - 11/1998

CIRCUIT D'EAU

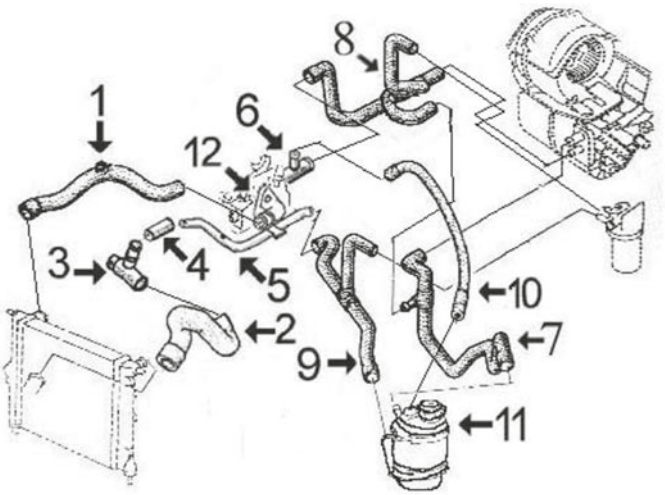

1.9 diesel depuis 10/'95 avec échangeur thermique dans le filtre gasoil :

1	07846	durit superior radiateur
2	08076	durit radiateur inf.
3	03665	bride de thermostat
4	08098	durit de buse 3 voies à tube métallique
5	03143	durit refroidissement
6	03029	durit refroidissement
7	08692	durit de chauffage à vase
8	08690	durit de chauffage à culasse et filtre
9	08176	durit vase d'expansion
10	08688	durit vase d'expansion
11	03500	vase d'expansion
	03525	bouchon de vase d'expansion 1,40 bar
12	02362	joint de thermostat
	03117	bride de thermostat

C93M17CAP9_RENAULT EXPRESS 07/1985 - 11/1998



00119 Ø 16 mm Ø 22 mm
durit eau 10 x 16 mm 1.9 D

oe:



00760 Ø 6 mm Ø 11 mm
rouleau durit eau 15 m 1.1-1.4

oe:



02325 Ø 16 mm Ø 22 mm
bouchon caoutchouc

oe:



02326 Ø 19 mm
bouchon caoutchouc

oe: 1355.13 -- 1355.13



02362 Ø 47 mm Ø 55 mm
joint thermostat 1.6 D

oe: 7700718380



02404 Ø 44 mm Ø 52 mm
joint thermostat 1.4

oe: 7700741923



03000
manchon 1.6 D

oe: 7700704674 -- 7700860063



03028
tube d'eau métallique 1.4

oe: 7700855742 -- 7700850116



03029
manchon 1.6 D-1.9 D

oe: 7700860882

© INDUSTRIAL METALCAUCHO, S.L.U.



03031
tube d'eau 1.6 D

oe: 7700732783 -- 7700860517



03033 Ø 21 mm
manchon 1.9 D

oe: 7700861225 -- 7705030135

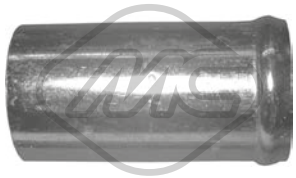

03055 Ø 30 mm
manchon 1.9 D

oe: 7700860825



03058
tube d'eau métallique 1.9 D

oe: 7700850553 -- 7700853648



03116
couvercle thermostat 1.2-1.4

oe: 7700738110

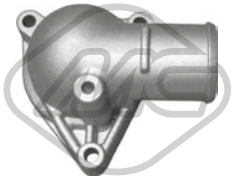

03117
couvercle thermostat 1.6 D-1.9 D

oe: 7700851979



03121
tube d'eau métallique 1.6 D

oe: 7700862234



03125
tube d'eau métallique 1.9 D

oe: 7700873509



03143
tube d'eau métallique 1.0-1.1-1.2-1.4-1.6 D-1.9 D

oe: 7700101839

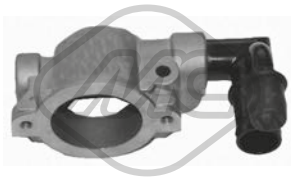

03173
bride liquide refroidissement 1.4

oe: 7700272358



03500
vase d'expansion 1.2-1.4-1.9 D

oe: 7701203218 -- 7700810997



03501
vase d'expansion 1.2

oe: 1307.93



03514 Pression [bar]: 1.20
bouchon vase d'expansion 1.1-1.4

oe: 7700805031



03519 Pression [bar]: 0,7
bouchon vase d'expansion 1.1-1.4

oe: 7700759789



03524 Pression [bar]: 1.00
bouchon vase d'expansion 1.1-1.4

oe: 7700759789



03525 Pression [bar]: 1,4
bouchon vase d'expansion 1.9 D

oe: 7700805032



03665
bride liquide refroidissement 1.9 D

oe: 7700101034

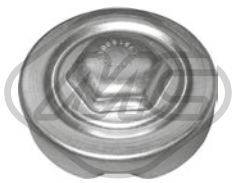

03692
bouchon de radiateur 1.0-1.2

oe: 7701018380

© INDUSTRIAL METALCAUCHO, S.L.U.



07508
durit de radiateur [supérieur] 1.6 D

oe: 7700751785



07509
durit de radiateur [inférieur] 1.6 D

oe: 7700751786



07512
durit de radiateur [supérieur] 1.2-1.4

oe: 7700762342



07668
durit de radiateur [inférieur] 1.4

oe: 7700781076



07842
durit de radiateur [supérieur] 1.0-1.2-1.4

oe: 7700801058 -- 6006003616



07843
durit de radiateur [inférieur] 1.2-1.4

oe: 7700271598 -- 7700816995



07844
durit de radiateur [supérieur] 1.4

oe: 7700801054



07846
durit de radiateur [supérieur] 1.6 D-1.9 D

oe: 7700824034 -- 7700801073



07847
durit de radiateur [inférieur] 1.9 D

oe: 7700801067



07907
durit de radiateur 1.4

oe: 7700746995 -- 7700741327

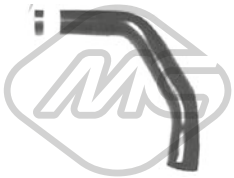

07955
durit de radiateur [supérieur] 1.4

oe: 7700801061

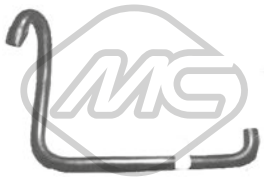

07975
durit de radiateur 1.6 D

oe: 7700781397



08059
durit de radiateur 1.6 D

oe: 7700757244



08076
durit de radiateur [inférieur] 1.6 D-1.9 D

oe: 7700412878 -- 6006001231



08098
durit 1.6 D

oe: 7700742500



08170
durit échangeur 1.9 D

oe: 7700749885



08176
durit de radiateur 1.6 D-1.9 D

oe: 6006000793



08688
durit de radiateur 1.6 D-1.9 D

oe: 7700819833 -- 6006000699

© INDUSTRIAL METALCAUCHO, S.L.U.



08689
durit de radiateur 1.9 D

oe: 7700302579



30275
thermostat 91 °C 1.4

oe: 7700858802



30303
thermostat 89 °C 1.0-1.1-1.2-1.4

oe: 7701348068 -- 7700730540



30304
thermostat 86 °C 1.0-1.1-1.2-1.4

oe: 8933000140 -- 7701349314



30305
thermostat 83 °C 1.0-1.1-1.2-1.4

oe: 7701348376 -- 7700575874



07664
durit chauffage 1.6 D

oe: 7700773179



07677
durit chauffage [gauche] 1.2-1.4

oe: 7700762034



07794
durit chauffage 1.2-1.4

oe: 7700762033



07974
durit chauffage 1.6 D

oe: 7702147740



08130
durit chauffage 1.4-1.6 D-1.9 D

oe: 6006000653



08134
durit chauffage 1.4

oe: 7700801056 -- 6006000656

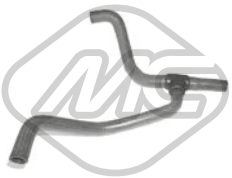

08169
durit chauffage 1.6 D

oe: 6006000781



08435
durit chauffage [Sortie] 1.9 D

oe: 6006000698



08690
durit chauffage 1.9 D

oe: 7700306358

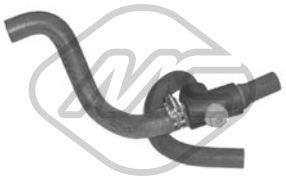

08691
durit chauffage 1.9 D

oe: 7700308595



08692
durit chauffage 1.9 D

oe: 7700306359



03617
bouchon de remplissage d'huile

oe: 8200046919 -- 7700741840



05497
carter d'huile

oe: 8200728381 -- 7700111746

© INDUSTRIAL METALCAUCHO, S.L.U.

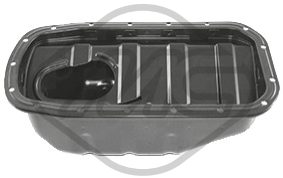

05500
carter d'huile 1.2-1.4

oe: 7700100375 -- 8200702781



05501
carter d'huile 1.6 D

oe: 7701648829 -- 7700857504



00667 Filetage: 16x150
bouchon carter d'huile 1.0-1.1-1.2-1.4-1.6 D-1.9 D

oe: 7703075348 -- 7703075210



00670 Filetage: 16x150
bouchon carter d'huile

oe: 7703075152 -- 7903075033



03714
décanteur d'huile 1.9 D

oe: 7703065274 -- 7700874589



07669
durit recyclage 1.2-1.4

oe: 7700678777



07670
durit recyclage 1.2-1.4

oe: 7700678778



08148
durit recyclage 1.6 D

oe: 7700714556



08665
durit recyclage

oe:



08666
durit recyclage 1.9 D

oe: 7700862370



08751
durit recyclage 1.9 D

oe: 7700869572

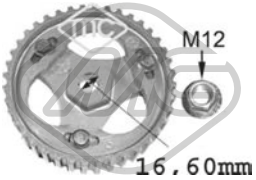

05623
pignon pompe d'injection 1.6 D-1.9 D

oe: 7700743389 -- 7700743388



07671
durit de radiateur 1.0-1.2-1.4

oe: 7700726561



07672
durit de radiateur 1.0-1.4

oe: 7700706840



07673
durit de radiateur 1.4

oe: 7700707107



07674
durit de radiateur 1.4-1.6 D

oe: 7700726562



07969
durit carburateur 1.2

oe: 7700739814



07970
durit carburateur 1.2

oe: 7700739813

© INDUSTRIAL METALCAUCHO, S.L.U.

SUSPENSION AVANT & SUPPORTS DE MOTEUR

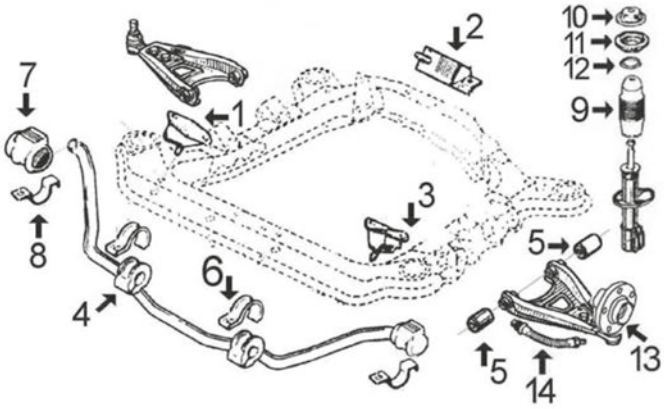

moteurs 1.1 - 1.4 jusqu'à '91 :

1	00387	support moteur AV D
2	00389	support moteur arrière
3	00388	support moteur
4	00469	palier de barre stabilisatrice
5	00360	silentbloc bras suspension plus bas
6	00828	collier de barre stabilisatrice
7	00466	palier de barre stabilisatrice (Ø 22 mm)
	00468	palier de barre stabilisatrice (Ø 21 mm)
8	00827	collier de barre stabilisatrice
9	04152	kit butée amortisseur et cache poussière
10	04148	coupelle de suspension arrière
11	04147	support amortisseur AV
12	04178	roulement superior amortisseur
13	90015	Moyeu AV
14	96078	flexible de frein AV (333 mm)

C93M17SOPDP1 RENAULT EXPRESS 07/1985 - 11/1998

SUSPENSION AVANT & SUPPORTS DE MOTEUR

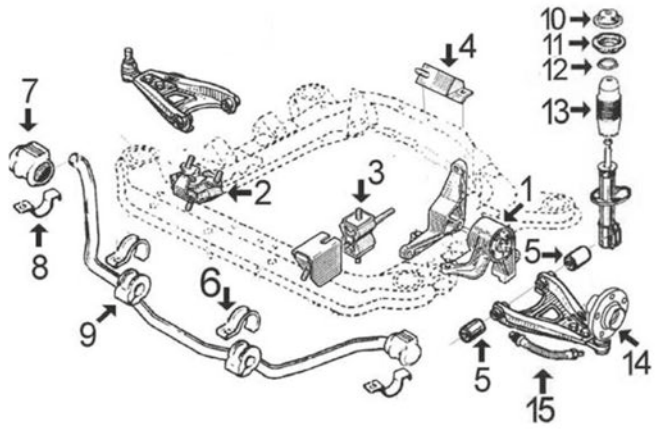

moteur 1.6 diesel :

1	00504	support moteur lateral à gauche
2	00508	support moteur AV D
3	00506	support moteur
4	00389	support moteur arrière
5	00360	silentbloc bras suspension plus bas
6	00828	collier de barre stabilisatrice
7	00466	palier de barre stabilisatrice (Ø 22 mm)
8	00827	collier de barre stabilisatrice
9	00469	palier de barre stabilisatrice
10	04148	coupelle de suspension arrière
11	04147	support amortisseur AV
12	04178	roulement superior amortisseur
13	04152	kit butée amortisseur et cache poussière
14	90015	Moyeu AV
15	96078	flexible de frein AV (333 mm)

C93M17SOPDP2 RENAULT EXPRESS 07/1985 - 11/1998

© INDUSTRIAL METALCAUCHO, S.L.U.

SUSPENSION AVANT & SUPPORTS DE MOTEUR

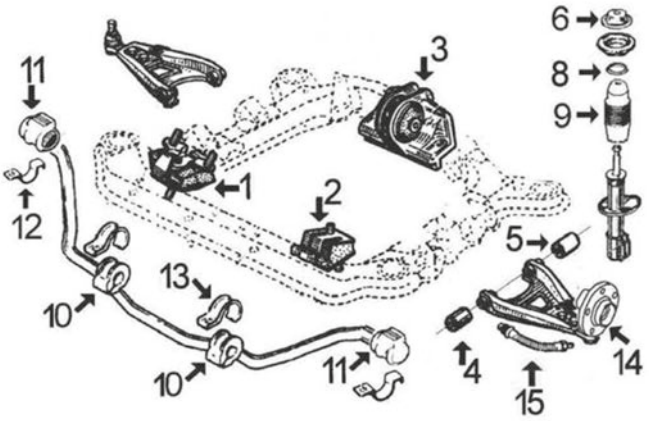

C93M17SOPDP3 RENAULT EXPRESS 07/1985 - 11/1998

moteurs 1.1 - 1.2 essence depuis modèle '91 :

1	02953	support moteur AV D
2	04155	support moteur
3	00707	support moteur arrière
4	00360	silentbloc bras suspension plus bas
5	00360	silentbloc bras suspension plus bas
6	04148	coupelle de suspension arrière
8	04178	roulement superior amortisseur
9	04152	kit butée amortisseur et cache poussière
10	00469	palier de barre stabilisatrice
11	00468	palier de barre stabilisatrice (Ø 21 mm)
12	00827	collier de barre stabilisatrice
13	00828	collier de barre stabilisatrice
14	90015	Moyeu AV
15	96078	flexible de frein AV (330 mm)

SUSPENSION AVANT & SUPPORTS DE MOTEUR

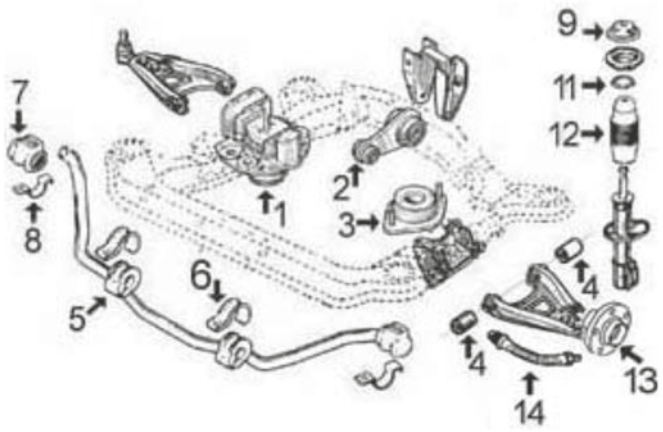

C93M17SOPDP4 RENAULT EXPRESS 07/1985 - 11/1998

moteur 1.4 essence depuis '91 et 1.9 diesel

1	04086	support moteur à droite Diesel
2	00972	support moteur arrière
3	00985	support moteur G
4	00360	silentbloc bras suspension plus bas
5	00469	palier de barre stabilisatrice
6	00828	collier de barre stabilisatrice
7	00466	palier de barre stabilisatrice (Ø 22 mm)
8	00827	collier de barre stabilisatrice
9	04148	couvercle amortisseur
11	04178	roulement superior amortisseur
12	04152	kit butée amortisseur et cache poussière
13	90015	Moyeu AV
14	96078	flexible de frein AV (330 mm)

© INDUSTRIAL METALCAUCHO, S.L.U.

SUSPENSION ARRIERE

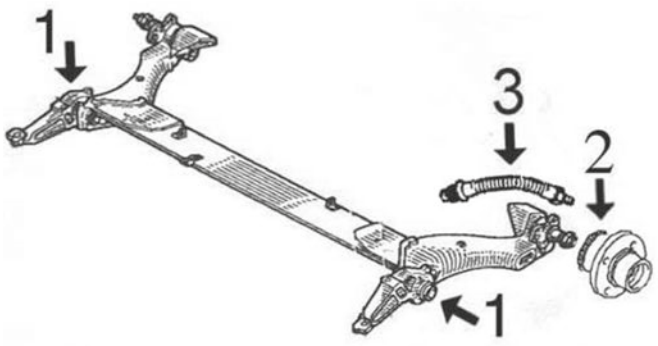

1	00784	silentbloc intérieur support pont arrière
	02331	silentbloc exterior support pont arrière
2	90527	moyeu de roue arrière avec roulement
3	96065	flexible frein AR
	96161	flexible frein AR
	96201	flexible frein AR

C93M17SOPTP1 RENAULT EXPRESS 07/1985 - 11/1998

ARTICULATION PALONIER DE BOITE

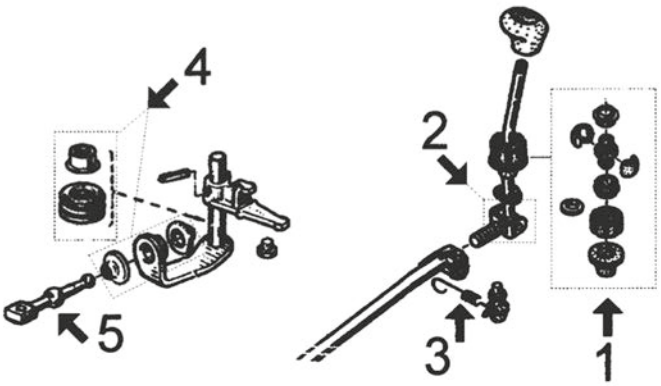

tous modèles :

1	00516	jeu douilles BV
2	02797	jeu douilles et axe plus bas palanca
3	00908	jeu complète retour
4	00908	jeu biellette sélecteur
5	02883	biellette de BV

C93M17APCP1 RENAULT EXPRESS 07/1985 - 11/1998

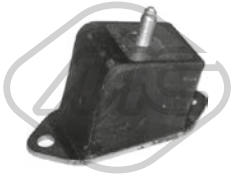

00387
support moteur [avant droite] 1.4

oe: 7704001319 -- 7700763206

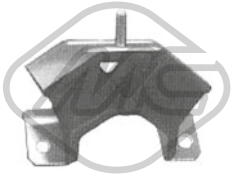

00389
support moteur [arrière] 1.4-1.6 D

oe: 7704001317 -- 7700765935

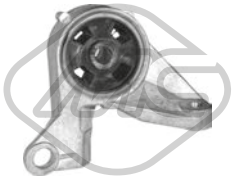

00504
support moteur [avant gauche] 1.6 D

oe: 7700770479

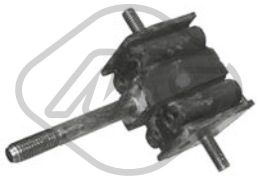

00506
support moteur [avant gauche] 1.6 D

oe: 7700770307



00508
support moteur [avant droite] 1.6 D

oe: 7700770480



00706
support moteur [avant gauche] 1.2

oe: 7700801543 -- 7700794601



00707
support moteur [arrière] 1.1-1.2

oe: 7700805733 -- 7700804163

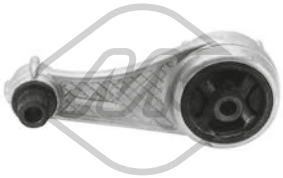

00972 L: 165 mm
support moteur [arrière] 1.4-1.9 D

oe: 7700841151 -- 7700424321



00985
support moteur [avant gauche] 1.4-1.9 D

oe: 7700806577 -- 7700795689

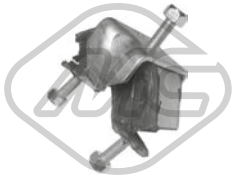

02953
support moteur [droite] 1.2

oe: 7700795687

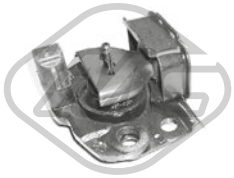

04086
support moteur [avant droite] 1.2-1.9 D

oe: 7700818994



04155
support moteur [avant gauche] 1.2-1.4

oe: 7700801543 -- 7700795688



00360 Ø 12 mm Ø 32.2 mm
silentbloc triangle [essieu avant] 1.2-1.4-1.6 D

oe: 7704000681 -- 7700762574



00466 Ø 22 mm
palier barre stabilisatrice [essieu avant] 1.0-1.1-1.2-1.4-1.6 D-1.9 D

oe: 7700760265



00468 Ø 21 mm
palier barre stabilisatrice [essieu avant] 1.0-1.1-1.2-1.4-1.6 D-1.9 D

oe: 6001007821 -- 7700760264

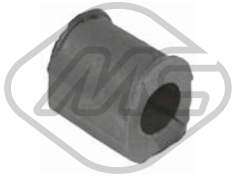

00469 Ø 22 mm
palier barre stabilisatrice [des deux côtés de l'essieu avant] 1.2-1.4-1.6 D

oe: 7702144561



00784 Ø 43 mm Ø 72 mm
silentbloc bras de suspension [essieu arrière] 1.0-1.1-1.2-1.4-1.6 D-1.9 D

oe: 7704003844



00827
demi-bague barre stab 1.2-1.4-1.6 D

oe: 7700784169 -- 7700680098



00828
demi-bague barre stab 1.0-1.1-1.2-1.4-1.6 D-1.9 D

oe: 7700789817



02331 Ø 72 mm
silentbloc bras de suspension [essieu arrière] 1.0-1.1-1.2-1.4-1.6 D-1.9 D

oe:



02687 Ø 22 mm
palier barre stabilisatrice [essieu avant] 1.1-1.2-1.4-1.6 D-1.9 D

oe: 7700798053 -- 7700799404

© INDUSTRIAL METALCAUCHO, S.L.U.



02775 Ø 25 mm
palier barre stabilisatrice [essieu avant] 1.2-1.4-1.6 D

oe: 7700762130



53002 Ø 16 mm
rotule de suspension [essieu avant] 1.0-1.1-1.2-1.4-1.6 D-1.9 D

oe: 7701472038 -- 7701468883



00787
coupelle de suspension [essieu avant] 1.0-1.2-1.4-1.6 D-1.9 D

oe: 7700757324



04147
support amortisseur [essieu avant] 1.2-1.4-1.6 D-1.9 D

oe: 7700716824



04148
couvercle amortisseur [essieu avant] 1.0-1.1-1.2-1.4-1.6 D-1.9 D

oe: 7700760571 -- 7700308789



04152
jeu soufflet butée amortisseur [essieu avant] 1.0-1.1-1.2-1.4-1.6 D-1.9 D

oe: 7700757323



04178 Ø 62,5 mm Ø 100 mm
roulement support amortisseur [essieu avant] 1.0-1.1-1.2-1.4-1.6 D-1.9 D

oe: 7700760571 -- 7700803635

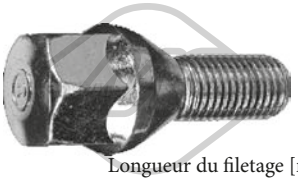

Longueur du filetage [mm]: 25
05437 Filetage [mm]:: M12x150
ecrou de roue [avant et arrière] 1.1-1.2-1.4-1.6 D-1.9 D

oe: 8200719981 -- 7700437514



Longueur du filetage [mm]: 26
05438 Filetage [mm]:: M12x150
ecrou de roue [avant et arrière]

oe: 402222121R -- 8200473313



Ø 121 mm
Nombre de dents: 21
90015 H: 74 mm
moyeu de roue [essieu avant] 1.0-1.1-1.2-1.4-1.6 D-1.9 D

oe: 7700704704 -- 7700719140

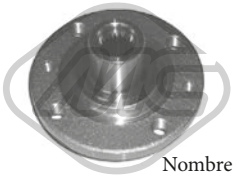

Ø 121 mm
Nombre de dents: 21
90020 H: 75.5 mm
moyeu de roue [essieu avant] 1.2-1.4-1.6 D

oe: 7700768318 -- 8200208332

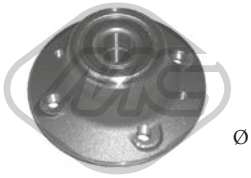

Ø 132.5 mm
90527 H: 75,5 mm
moyeu de roue [essieu arrière] 1.0-1.1-1.2-1.4-1.6 D-1.9 D

oe: 7701204667

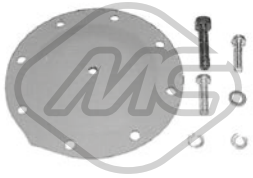

00832
diaphragme, pompe à vide

oe: A0015860743 -- 0015860743



74003 Ø 55 mm
kit de roulements de roue [essieu arrière] 1.0-1.1-1.2-1.4-1.6 D-1.9 D

oe: 7701205596 -- 7701463987

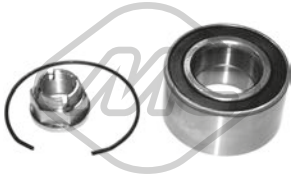

74005 Ø 72 mm
kit de roulements de roue [essieu arrière] 1.0-1.2-1.4-1.6 D-1.9 D

oe: 7701205779 -- 7700822985

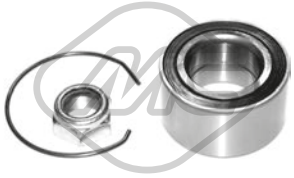

74010 Ø 35 mm Ø 65 mm
kit de roulements de roue [essieu avant] 1.0-1.2-1.4-1.6 D-1.9 D

oe: 7703090404 -- 7703090283



74108 Ø 35 mm Ø 65 mm
kit de roulements de roue [des deux côtés de l'essieu avant] 1.6 D-1.9 D

oe: 7703090268 -- 7701462469



96065 L: 305 mm
flexible de frein [des deux côtés du pont arrière] 1.0-1.1-1.2-1.4-1.6 D-1.9 D

oe: 462107211R -- 8200020558

© INDUSTRIAL METALCAUCHO, S.L.U.



96078 L: 333 mm
flexible de frein [des deux côtés de l'essieu avant] 1.1-1.2-1.4-1.6 D-1.9 D

oe: 7700308909 -- 7701069538



96161 L: 270 mm
flexible de frein [essieu arrière gauche] 1.0-1.1-1.2-1.4-1.6 D-1.9 D

oe: 8671016868 -- 7704003549



96201 L: 260 mm
flexible de frein [essieu arrière] 1.0-1.2-1.4-1.6 D-1.9 D

oe: 480698



Ø 30 - 85 mm
00339
soufflet transmission [essieu avant gauche] 1.2-1.4-1.6 D

oe: 7700871011



Ø 16 - 63 mm
01221 kit **00221**
kit soufflet transmission [du côté boîte de vitesses des deux côtés de l'essieu avant] 1.0-1.2-1.4-1.6 D-1.9 D

oe: 7701457538 -- 7701455702



Ø 16 - 63 mm
01221E kit
kit soufflet transmission [du côté boîte de vitesses des deux côtés de l'essieu avant] 1.0-1.2-1.4-1.6 D-1.9 D

oe: 7701457538 -- 7701455702



Ø 20 - 78 mm
01273 kit **00273**
kit soufflet transmission [côté roue des deux côtés de l'essieu avant] 1.0-1.1-1.2-1.4-1.6 D-1.9 D

oe: 7701457539



Ø 20 - 78 mm
01273E kit
kit soufflet transmission [côté roue des deux côtés de l'essieu avant] 1.0-1.1-1.2-1.4-1.6 D-1.9 D

oe: 7701457539



Ø 28 - 74 mm
01274 kit **00274**
kit soufflet transmission [côté roue des deux côtés de l'essieu avant] 1.4

oe: 7701348694 -- 7701348568



Ø 28 - 74 mm
01274E kit
kit soufflet transmission [côté roue des deux côtés de l'essieu avant] 1.4

oe: 7701348694 -- 7701348568



Ø 28 - 63 mm
01367 kit **00367**
kit soufflet transmission [du côté boîte de vitesses essieu avant droit] 1.4-1.6 D

oe: 7701202350



Ø 23 - 85 mm
01432 kit **00432**
kit soufflet transmission [côté roue des deux côtés de l'essieu avant] 1.2-1.4

oe: 7701467125 -- 7701034800



Ø 24 - 75 mm
01523 kit **00523**
kit soufflet transmission [du côté boîte de vitesses des deux côtés de l'essieu avant] 1.2

oe: 7701466172 -- 7701464758



Ø 32 - 82 mm
01555 kit **00555**
kit soufflet transmission [côté roue des deux côtés de l'essieu avant] 1.2-1.4

oe: 7701466122 -- 7701465489



Ø 22,72 - 85 mm
01562 kit
kit soufflet transmission [du côté boîte de vitesses essieu avant gauche] 1.0

oe: 7701463955



Ø 21 - 62 mm
01626 kit **00626**
kit soufflet transmission [du côté boîte de vitesses des deux côtés de l'essieu avant]

oe: 7701450617



Ø 23 - 88 mm
01696E kit
kit soufflet transmission [côté roue essieu avant droit] 1.0-1.4-1.6 D

oe: 7701464551



Ø 25.72 - 85 mm
01763 kit
kit soufflet transmission [du côté boîte de vitesses essieu avant gauche]

oe: 7701464141 -- 7701464129

© INDUSTRIAL METALCAUCHO, S.L.U.



Ø 11 - 31 mm

01350 kit **00350**

kit soufflet crémaillère direction 1.1-1.2-1.4-1.6 D-1.9 D

oe: 7701469497 -- 7700819415

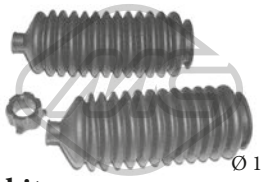

Ø 11 - 31 mm

01350C kit

kit soufflet crémaillère direction 1.1-1.2-1.4-1.6 D-1.9 D

oe: 7704000926 -- 7700781097

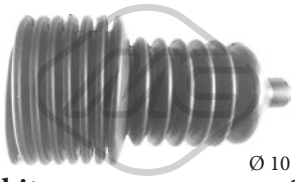

Ø 10 - 40 mm

01561 kit **00561**

kit soufflet crémaillère direction 1.1-1.2-1.4-1.6 D-1.9 D

oe: 7700781095 -- 7700706007



Ø 10 - 40 mm

01561C kit

kit soufflet crémaillère direction 1.1-1.2-1.4-1.6 D-1.9 D

oe: 7700781095 -- 7700706007



Ø 132 mm - 6 gorges

02849

poulie vilebrequin avec amortisseur de vibrations 1.9 D

oe: 8200386445 -- 8200545437



Ø 132 mm - 6 gorges

04664

poulie vilebrequin avec amortisseur de vibrations 1.9 D

oe: 7700856673



12849 Ø 132 mm - 6 gorges

kit poulie vilebrequin avec amortisseur de vibrations 1.9 D

oe: 8200386445 -- 8200545437



05627

roue dentée arbre à came 1.2-1.4

oe: 7700739336 -- 7700874761

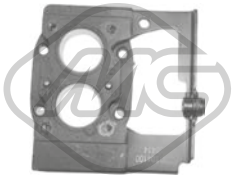

04100

support carburateur 1.0-1.2-1.4-1.6 D-1.9 D

oe: 7700852033



00352 L: 44 mm

articulation colonne de direction [essieu avant] 1.0-1.4-1.6 D-1.9 D

oe: 7700687433



00444

douille, arbre de direction 1.0-1.1-1.2-1.4-1.6 D-1.9 D

oe: 7700794702 -- 7704000926

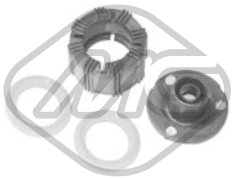

00516

jeu biellette BV 1.0-1.1-1.2-1.4-1.6 D-1.9 D

oe: 7701464111



02316

douille arbre de direction

oe: 7700778304 -- 7700662571



53016 L: 98 mm

rotule de direction [des deux côtés de l'essieu avant] 1.0-1.1-1.2-1.4-1.6 D-1.9 D

oe: 7701461141 -- 7701469231



00388

support moteur [avant] 1.1-1.4

oe: 7704001320 -- 7700763207



00481

support boîte [gauche] 1.0-1.2-1.4

oe: 7700755531



00908

jeu biellette BV 1.0-1.2-1.4-1.6 D-1.9 D

oe: 7703087163 -- 7700703000

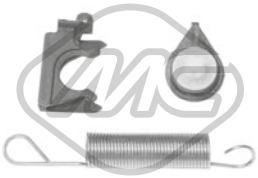

02372

ressort retour biellette BV

oe: 7701468199

© INDUSTRIAL METALCAUCHO, S.L.U.



02797
kit levier de vitesse [inférieur] 1.0-1.1-1.2-1.4-1.6 D-1.9 D

oe:



02883
biellette de BV [avant] 1.0-1.2-1.4-1.6 D-1.9 D

oe: 7700743133 -- 7700875584

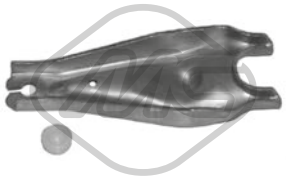

04297
fourchette embrayage [avant]

oe: 7700660488 -- 7700715851



05439 Ø 47 mm
douille de guidage embrayage 1.0-1.1-1.2-1.4-1.6 D-1.9 D

oe: 7701035378 -- 7700864959



05440 Ø 40 mm
roulement support BV 1.0-1.1-1.2-1.4-1.6 D-1.9 D

oe: 8200039656



00417
revêtement de pédale

oe: 7700680836

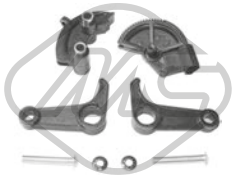

00498
kit embrayage 1.0-1.1-1.2-1.4-1.6 D-1.9 D

oe: 7700679621



80041 L: 1055/636 mm
cable commande d'embrayage 1.0-1.1-1.2-1.4-1.6 D-1.9 D

oe: 6006004557 -- 6006004557



80059 L: 1052/655 mm
cable commande d'embrayage 1.0-1.2-1.4-1.6 D-1.9 D

oe: 7704001506 -- 7700761088



00280
support echappement 1.4-1.6 D

oe: 7700686449



00584
support echappement 1.0-1.1-1.2-1.4-1.6 D-1.9 D

oe: 7700834754 -- 7700795221



00748 Ø 66 mm
bride métallique échappement

oe: 7701459194



02381 Ø 52 mm Ø 67 mm
joint conique échappement 1.0-1.1-1.2-1.4-1.6 D-1.9 D

oe: 8200228590 -- 7700840085



02431 Ø 50 mm Ø 67 mm
joint conique échappement 1.4

oe: 854947 -- 854947



02763
support echappement 1.2-1.4-1.6 D

oe: 7700828897 -- 7700816862

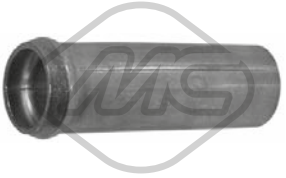

03010 Ø 16 mm
manchon 1.4

oe: 7705030338



04166 Ø 52 mm Ø 66 mm
joint conique échappement 1.0-1.2-1.4-1.6 D-1.9 D

oe: 8200228590 -- 7700840085



02066
pompe lave-glaces 1.4-1.9 D

oe: 7700821782 -- 7701048307

© INDUSTRIAL METALCAUCHO, S.L.U.

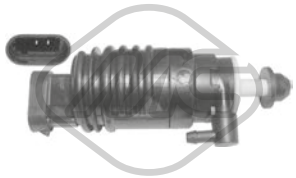

02070
pompe lave-glaces 1.4-1.9 D

oe: 7700802336

© INDUSTRIAL METALCAUCHO, S.L.U.

CIRCUIT D'EAU

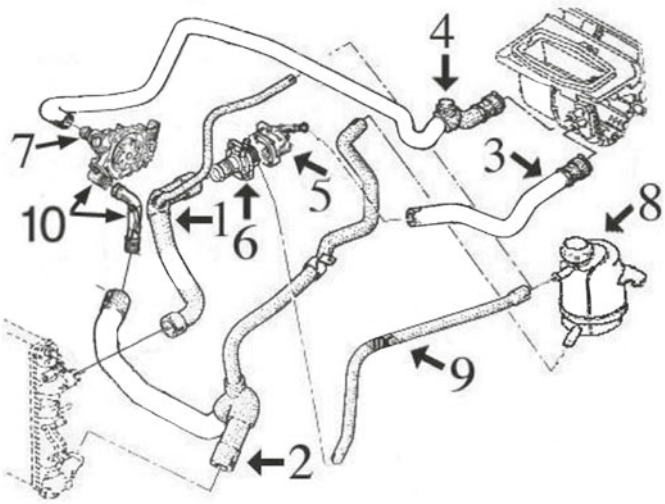

1.2 essence jusqu'à '2/99 (moteur D7F-710)

1	08715	durit superior radiateur jusqu'à 7/'98
	08739	durit superior radiateur de 7/'98 jusqu'à 2/'99
2	08718	durit radiateur inf.
3	08716	durit de thermostat à chauffage
4	08717	durit de pompe de l'eau à chauffage
5	03147	thermostat (métallique) jusqu'à 6/'98
	03669	thermostat de 6/'98
6	03156	thermostat jusqu'à 6/'98
7	03033	buse métallique
8	03563	bouchon de vase d'expansion (1.4 bar)
	03567	vase d'expansion
9	00117	durit vase d'expansion -7/'98 Ø 10x17 mm
10	03775	jeu bride en pompe de l'eau et tube rigide

C93M3404M3520CAP1 RENAULT KANGOO I 08/1997 - 12/2007

CIRCUIT D'EAU

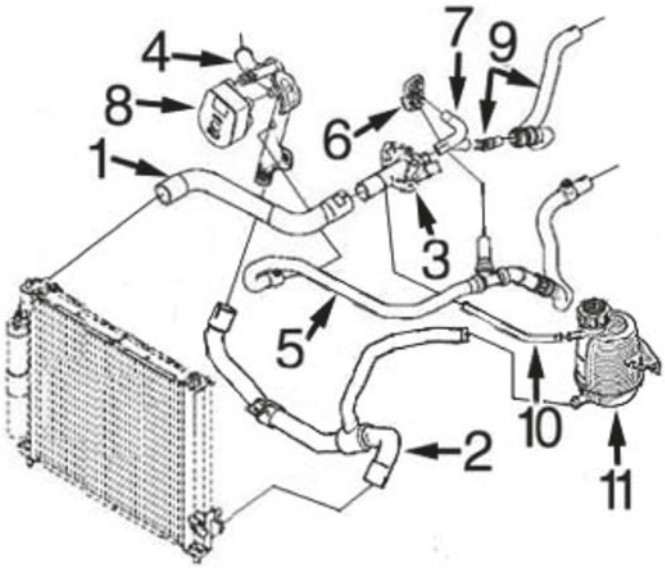

1.5 diesel-DCi (moteur K9K) depuis 12/'04- :

1	08933	durit radiateur sup.
2	09160	durit radiateur inf.
3	03679	bride de thermostat
4	03195	tube liquide refroidissement rigide
5	09159	durit de tube à chauffage
6	03769	plastique pompe de l'eau
7	09156	durit de bouchon à thermostat
9	09158	durit de chauffage à connecteur rapide
10	08726	durit vase d'expansion
11	03563	bouchon de vase d'expansion
	03567	vase d'expansion

C93M3404M3520CAP10 RENAULT KANGOO I 08/1997 - 12/2007

© INDUSTRIAL METALCAUCHO, S.L.U.

CIRCUIT D'EAU

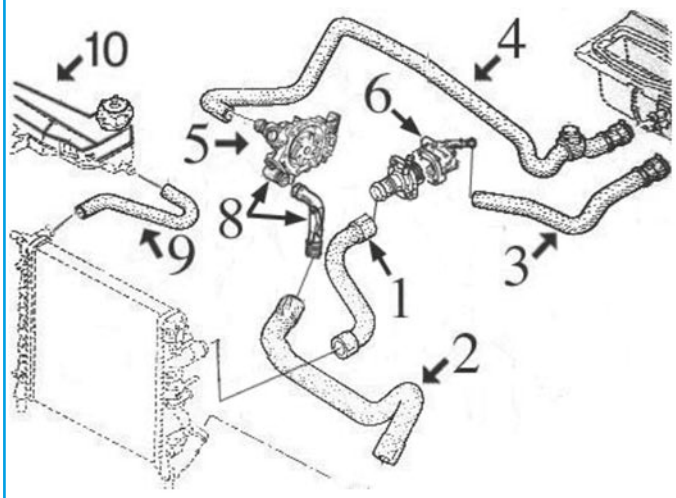

1.2 essence depuis '2/99 jusqu'à -'02 (moteur D4F)

1	08715	durit radiateur sup.
2	08713	durit radiateur inf.
3	08716	durit de thermostat à chauffage
4	08717	durit de pompe de l'eau à chauffage
5	03033	buse métallique
6	03669	corps complet (plastique) avec bride et thermostat
8	03775	jeu bride en pompe et tube à durit plus bas
9	08714	durit de radiateur à vase d'expansion
10	03514	bouchon de vase d'expansion 1,20 bar
	03570	vase d'expansion

C93M3404M3520CAP2 RENAULT KANGOO I 08/1997 - 12/2007

CIRCUIT D'EAU

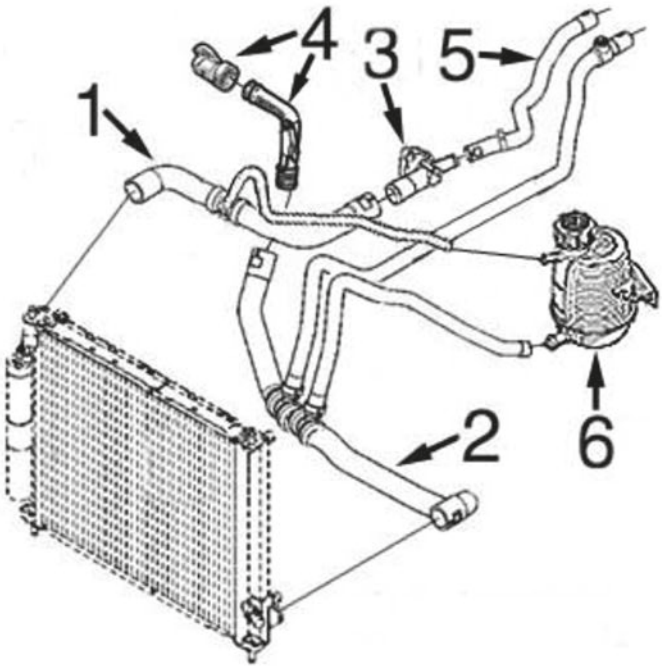

1.2 essence depuis '02- (moteur D4F)

1	09164	durit radiateur sup.
2	09165	durit radiateur inf.
3	03669	corps complet (plastique) avec bride et thermostat
4	03775	jeu bride en pompe et tube à durit plus bas
5	09166	durit de thermostat à chauffage
6	03563	bouchon de vase d'expansion
	03567	vase d'expansion

C93M3404M3520CAP3 RENAULT KANGOO I 08/1997 - 12/2007

CIRCUIT D'EAU

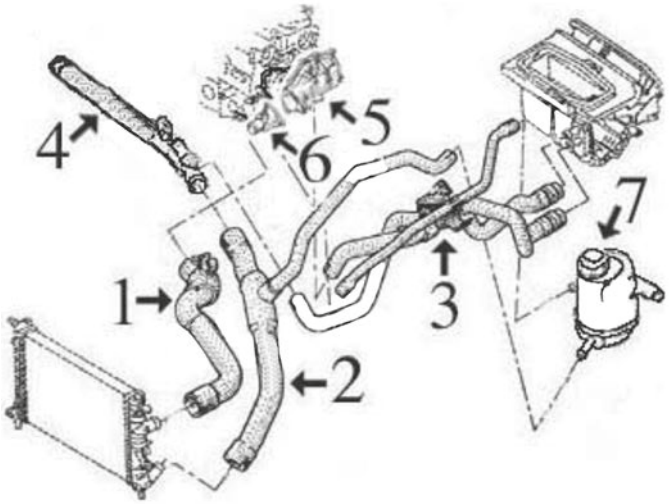

1.4 / 1.6 essence 8 soupapes (moteurs E7J et K7M) :

1	08720	durit radiateur sup.
2	08721	durit radiateur inf.
3	08722	durit triple de chauffage
4	03146	durit refroidissement
5	03148	tube liquide refroidissement aluminium
6	03119	bride de thermostat
7	03563	bouchon de vase d'expansion
	03567	vase d'expansion

C93M3404M3520CAP4 RENAULT KANGOO I 08/1997 - 12/2007

CIRCUIT D'EAU

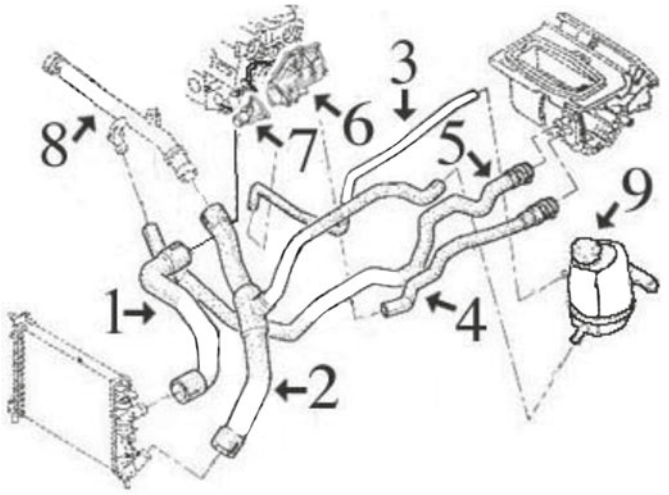

1.6 essence-16 soupapes (moteur-K4M) :

1	08746	durit radiateur sup.
2	08747	durit radiateur inf.
3	08758	durit vase d'expansion
4	08748	durit de chauffage à thermostat
5	08754	durit de chauffage à tube rigide
6	03148	buse métallique en thermostat
7	03119	bride de thermostat
8	03663	tube liquide refroidissement rigide (plastique)
9	03563	bouchon de vase d'expansion
	03567	vase d'expansion

C93M3404M3520CAP5 RENAULT KANGOO I 08/1997 - 12/2007

© INDUSTRIAL METALCAUCHO, S.L.U.

CIRCUIT D'EAU

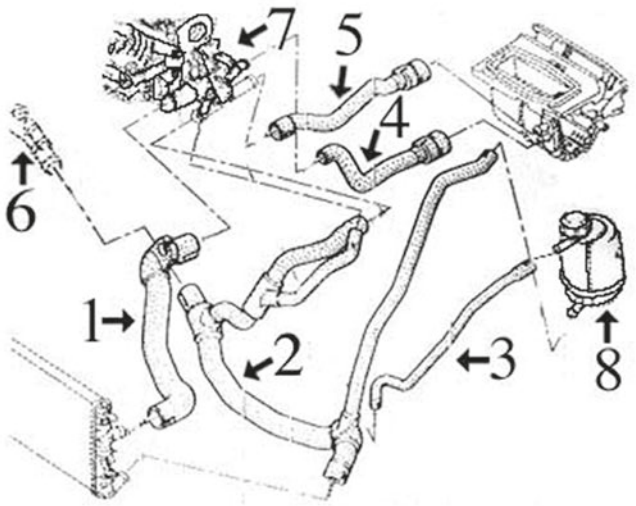

1.9 diesel (moteur F8Q) versions sans ECHANGEUR THERMIQUE dans le filtre à huile (sans AC)

1	08723	durit radiateur sup.
2	08724	durit radiateur inf.
3	08726	durit vase d'expansion
4	08728	durit plus bas de chauffage à thermostat
5	08729	durit de chauffage à thermostat
6	03662	tube plastique liquide refroidissement
7	03569	corps complet avec thermostat et accessoires
8	03563	bouchon de vase d'expansion
	03567	vase d'expansion

C93M3404M3520CAP6 RENAULT KANGOO I 08/1997 - 12/2007

CIRCUIT D'EAU

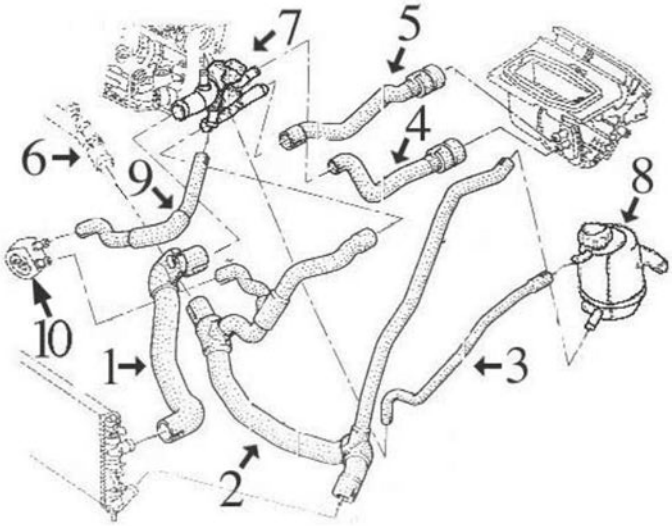

1.9 diesel (moteur F8Q) versions avec ECHANGEUR THERMIQUE dans le filtre à huile (avec AC)

1	08723	durit superior radiateur jusqu'à -12/'01
	09183	durit superior radiateur de 12/'01-
2	08725	durit radiateur inf.
3	08726	durit vase d'expansion
4	08728	durit plus bas de chauffage à thermostat
5	08729	durit de chauffage à thermostat
6	03662	tube plastique liquide refroidissement
7	03569	thermostat complète avec accessoires
	03624	thermostat complète avec accessoires
8	03563	bouchon de vase d'expansion
	03567	vase d'expansion
9	08727	durit de échangeur à thermostat
10	05943	radiateur d'huile

C93M3404M3520CAP7 RENAULT KANGOO I 08/1997 - 12/2007

CIRCUIT D'EAU

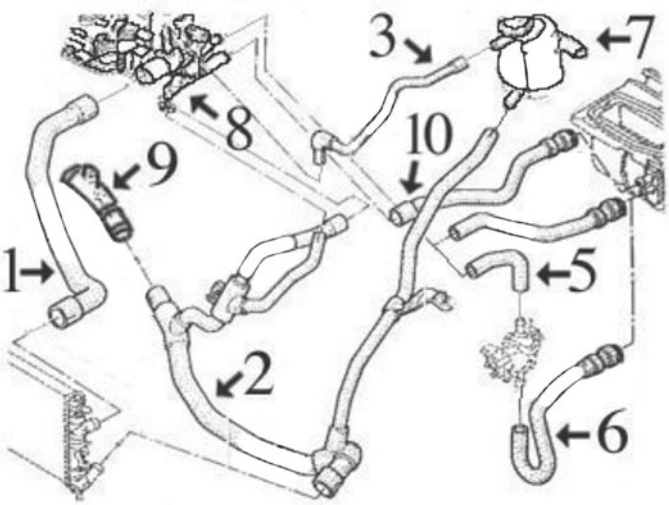

1.9 diesel DTi (moteur F9Q, depuis '99)

1	08730	durit radiateur sup.
2	08731	durit plus bas radiateur de 12/'00
	08732	durit plus bas radiateur jusqu'à 12/'00
3	08726	durit vase d'expansion
5	08734	durit de thermostat à termoinmersor
6	08719	durit de termo à chauffage
7	03563	bouchon de vase d'expansion (1.4 bar)
	03567	vase d'expansion
8	03569	thermostat jusqu'à 12/'00
	03624	thermostat complète avec accessoires jusqu'à 12/'00
	03645	thermostat de 12/'00 89º
	03661	thermostat de 12/'00 83º
9	03662	tube plastique liquide refroidissement
10	08735	durit de thermostat à chauffage

C93M3404M3520CAP8 RENAULT KANGOO I 08/1997 - 12/2007

CIRCUIT D'EAU

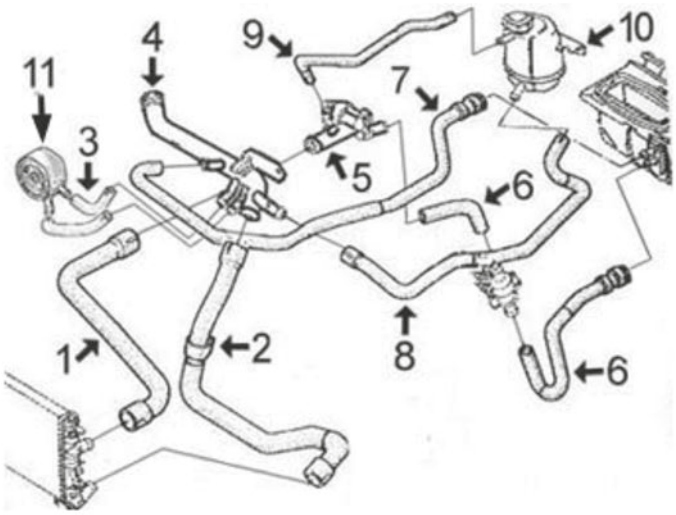

1.5 diesel-DCi (moteur K9K) jusqu'à -12/03 :

1	08933	durit radiateur sup.
2	08948	durit radiateur inf.
3	08941	jeu durit échangeur
4	03187	tube liquide refroidissement rigide
5	03670	bride de thermostat
6	08947	jeu durit de thermostat à termoinmersor et à chauffage
7	08939	durit de chauffage à tube
8	08949	durit vase d'expansion
9	08726	durit de trop-plein
10	03563	bouchon de vase d'expansion
	03567	vase d'expansion
11	05379	radiateur d'huile

C93M3404M3520CAP9 RENAULT KANGOO I 08/1997 - 12/2007

© INDUSTRIAL METALCAUCHO, S.L.U.

TUBES DE RECYCLAGES

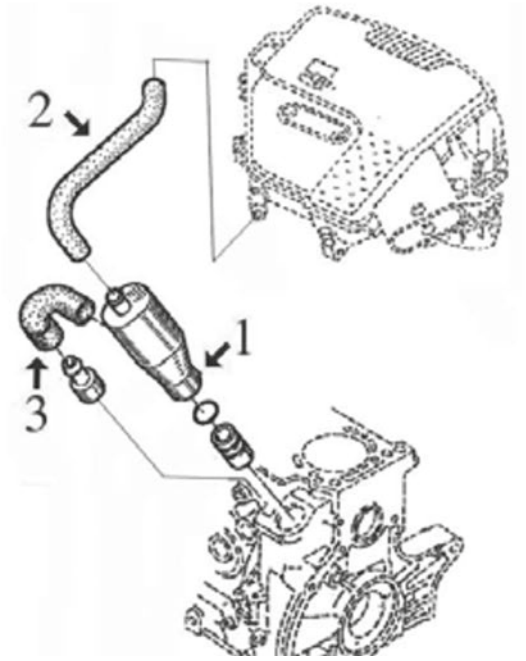

moteur F8Q 1.9D :

1	03714	décanteur complète avec joint
2	08751	durit de décanteur à filtre
3	08666	durit de décanteur à moteur

C93M3404M3520DESVP1 RENAULT KANGOO I 08/1997 - 12/2007

TUBES DE RECYCLAGES

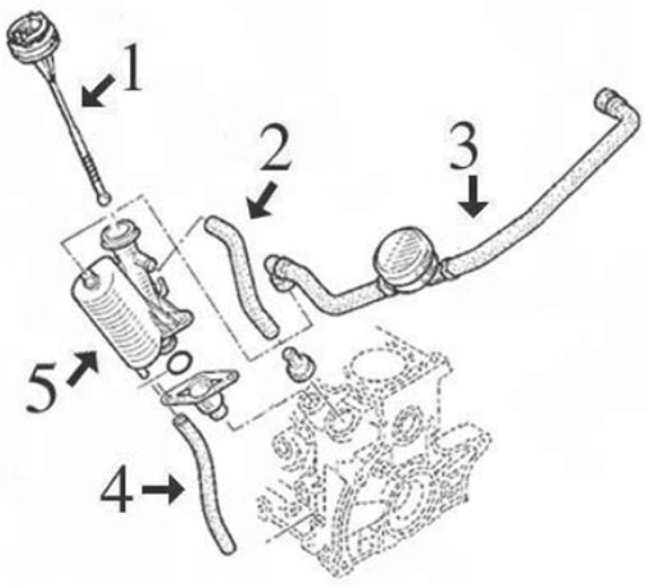

moteur F9Q 1.9DTi :

1	04725	jauge de niveau d'huile
2	08738	durit recyclage moteur
	08752	durit recyclage moteur
3	09095	durit vapeur à culasse avec valve
4	08753	durit recyclage à moteur
5	03717	décanteur complète avec joint

C93M3404M3520DESVP2 RENAULT KANGOO I 08/1997 - 12/2007

TUBES DE RECYCLAGES

moteur K9K-1.5DCi :

1	03617	bouchon de remplissage d'huile
2	03680	valve dévaporateur avec durit

C93M3404M3520DESVP3 RENAULT KANGOO I 08/1997 - 12/2007

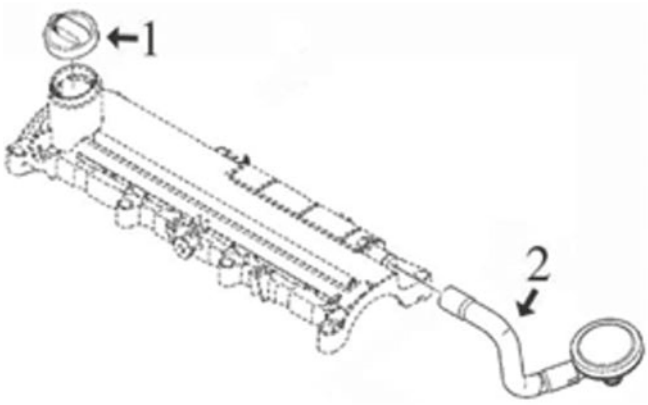



00117 Ø 10 mm Ø 16 mm
durit thermostat 1.2

oe:



02110 Ø 19,6 mm
joint torique 1.5 dCi-1.9 D-1.9 dCi 4x4-1.9 dCi-1.9 dTi-D 55 1.9-D 65 1.9

oe: 7700867792 -- 6001545352



02404 Ø 44 mm Ø 52 mm
joint thermostat 1.4-1.6 16V 4x4-1.6 16V

oe: 7700741923



03033 Ø 21 mm
manchon 1.2

oe: 7700861225 -- 7705030135



03119
couvercle thermostat 1.2-1.2 16V-1.4-1.5 dCi-1.6 16V-1.6 16V 4x4-1.9 dCi-1.9 dCi 4x4-1.9 dTi-D 55 1.9-D 65 1.9

oe: 8200155515 -- 7700869797



03146
tube d'eau 1.4

oe: 7700869985

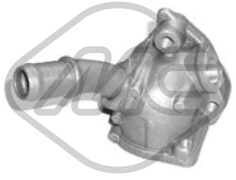

03147
bride liquide refroidissement 1.2

oe: 7700864962



03148
manchon

oe: 7700104134



03156
couvercle thermostat 89 °C 1.2-1.2 16V-1.4-1.5 dCi-1.6 16V-1.6 16V 4x4-1.9 dCi 4x4-1.9 dTi-D 55 1.9-D 65 1.9

oe: 7700868980

© INDUSTRIAL METALCAUCHO, S.L.U.



03187
tube d'eau métallique 1.5 dCi

oe: 8200041181 -- 8200557831



03195
tube d'eau métallique 1.5 dCi

oe: 8200261590 -- 8200552604



03234
thermostat d'eau 89 °C 1.4-1.6 16V-1.6 16V 4x4

oe: 7700872554 -- 8200772985



03514 Pression [bar]: 1.20
bouchon vase d'expansion 1.2 16V

oe: 7700805031



03563 Pression [bar]: 1.40
bouchon vase d'expansion 1.2-1.2 16V-1.4-1.5 dCi-1.6 16V-1.6 16V 4x4-1.9 dCi 4x4-1.9 D-1.9 dCi-1.9 dTi-D 55 1.9-D 65 1.9

oe: 8200048024 -- 7700805131

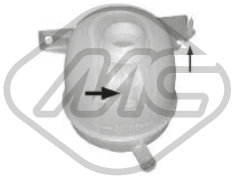

03567
vase d'expansion 1.2-1.2 16V-1.4-1.5 dCi-1.6 16V-1.6 16V 4x4-1.9 D-1.9 dCi 4x4-1.9 dCi-1.9 dTi-D 55 1.9-D 65 1.9

oe: 7701470460



03569
bride liquide refroidissement 89 °C 1.9 dTi-D 65 1.9

oe: 8200065394 -- 8200065392



03570
vase d'expansion [avant] 1.2-1.2 16V-1.4-1.5 dCi-1.6 16V-1.6 16V 4x4-1.9 dCi 4x4-1.9 dTi-D 55 1.9-D 65 1.9

oe: 7701471925



03624
bride liquide refroidissement 1.9 D-D 55 1.9-D 65 1.9

oe: 8200065392 -- 7701474249

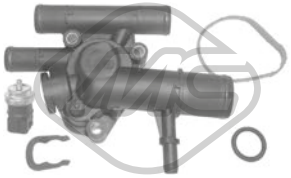

03645
bride liquide refroidissement 89 °C 1.9 D-1.9 dCi 4x4-1.9 dCi-1.9 dTi-D 65 1.9

oe: 8200674366 -- 8200112054

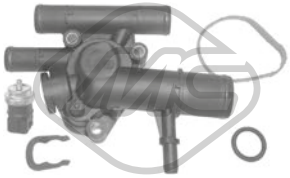

03661
bride liquide refroidissement 83 °C 1.9 dTi

oe: 8200674369 -- 8200074349



03662
bride liquide refroidissement 1.5 dCi-1.6 16V-1.6 16V 4x4-1.9 dCi 4x4-1.9 dTi-D 55 1.9-D 65 1.9

oe: 8200713678 -- 7700873948



03663
tube d'eau 1.6 16V 4x4-1.6 16V

oe: 8200134513 -- 7700101229

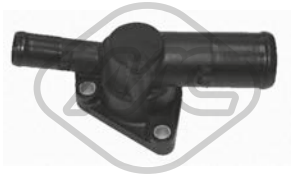

03669
bride liquide refroidissement 89 °C 1.2-1.2 16V

oe: 8200660882 -- 7700110716



03670
bride liquide refroidissement 89 °C 1.5 dCi

oe: 8200374994 -- 8200558783



03679
bride liquide refroidissement 89 °C 1.5 dCi

oe: 8200954328 -- 8200558751



03769
bride liquide refroidissement 1.5 dCi

oe: 7701476282



03775
bride liquide refroidissement [inférieur] 1.2

oe: 7700111985 -- 7700869863

© INDUSTRIAL METALCAUCHO, S.L.U.



08713
durit de radiateur [inférieur] 1.2

oe: 7700426761



08714
durit de radiateur 1.2

oe: 7700430490

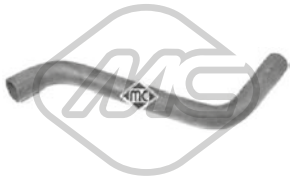

08715
durit de radiateur [supérieur] 1.2

oe: 7700834884



08718
durit de radiateur [inférieur] 1.2

oe: 7700841899 -- 7700841898



08720
durit de radiateur [supérieur] 1.4

oe: 7700834886



08721
durit de radiateur [inférieur] 1.4

oe: 7700834887



08723
durit de radiateur [supérieur] D 55 1.9-D 65 1.9

oe: 7700834894 -- 7700414205



08724
durit de radiateur [inférieur] D 55 1.9-D 65 1.9

oe: 7700414122



08725
durit de radiateur [inférieur] 1.9 dTi-D 55 1.9-D 65 1.9

oe: 7700834899



08726
durit de radiateur D 55 1.9-D 65 1.9

oe: 7700430190



08727
durit de radiateur 1.9 D-D 55 1.9-D 65 1.9

oe: 7700834891 -- 8200031110



08730
durit de radiateur [supérieur] 1.9 dTi-1.9 dCi 4x4

oe: 7700428170



08731
durit de radiateur [inférieur] 1.9 D-D 55 1.9-D 65 1.9

oe: 8200083289 -- 7700834895



08732
durit de radiateur [inférieur] 1.9 dTi

oe: 8200065765 -- 7700428171



08734
durit de radiateur 1.9 dTi

oe: 7700430448



08739
durit de radiateur [supérieur] 1.2

oe: 7700434128



08746
durit de radiateur [supérieur] 1.6 16V-1.6 16V 4x4

oe: 7700847054



08747
durit de radiateur [inférieur] 1.6 16V-1.6 16V 4x4

oe: 7700847055

© INDUSTRIAL METALCAUCHO, S.L.U.



08758
durit de radiateur 1.6 16V 4x4-1.6 16V

oe: 7700847058

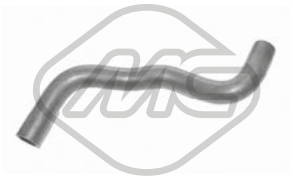

08933
durit de radiateur [supérieur] 1.5 dCi

oe: 8200069231



08941
jeu de durit échangeur [entrée] 1.5 dCi

oe: 8200147893 -- 8200041982



08948
durit de radiateur [inférieur] 1.5 dCi

oe: 8200126265



08949
durit de radiateur [Sortie] 1.5 dCi

oe: 8200026126



09156
durit de radiateur 1.5 dCi

oe: 7701061051



09160
durit de radiateur [inférieur] 1.5 dCi

oe: 8200331306

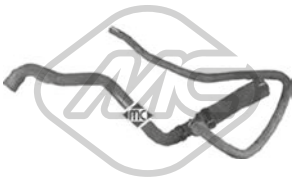

09164
durit de radiateur [supérieur] 1.2 16V

oe: 8200338594

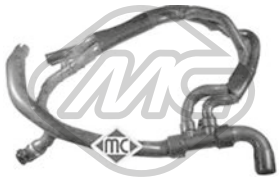

09165
durit de radiateur [inférieur] 1.2 16V

oe: 8200503306



09183
durit de radiateur [supérieur] 1.9 dCi 4x4-1.9 dTi-D 55 1.9-D 65 1.9

oe: 8200140616



30307
bride de thermostat 1.2-1.2 16V

oe: 7701041346



08716
durit chauffage [Sortie] 1.2

oe: 7700428135



08717
durit chauffage [entrée] 1.2

oe: 7700834882



08719
durit chauffage 1.9 dTi

oe: 7700430449

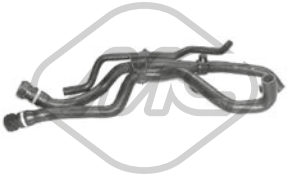

08722
jeu de durit chauffage [Sortie] 1.4

oe: 7700834888



08728
durit chauffage [inférieur] D 55 1.9-D 65 1.9

oe: 7700414207



08729
durit chauffage [supérieur] D 55 1.9-D 65 1.9

oe: 7700414208



08735
durit chauffage [Sortie] 1.9 dTi-1.9 dCi 4x4

oe: 7700428862

© INDUSTRIAL METALCAUCHO, S.L.U.



08748
durit chauffage [entrée] 1.6 16V-1.6 16V 4x4

oe: 7700847056



08939
durit chauffage tube métal [Sortie] 1.5 dCi

oe: 8200026123



08947
jeu de durit [entrée] 1.5 dCi

oe: 8200026113



09158
jeu de durit chauffage 1.5 dCi

oe: 7701061052 -- 8200331308



09159
durit chauffage tube métal 1.5 dCi

oe: 8200331313



02890 Ø 85 mm Ø 103 mm
joint conique échappement 1.2-1.2 16V

oe: 6001021335



03617
bouchon de remplissage d'huile 1.4-1.5 dCi-1.6 16V-1.6 16V 4x4-1.9 D-D 55 1.9-D 65 1.9

oe: 8200046919 -- 7700741840

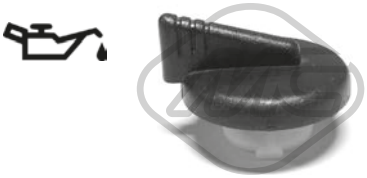

03619
bouchon de remplissage d'huile D 55 1.9-D 65 1.9

oe: 8200062947 -- 7700111741



04641
jeu bouchon arbre à cames 1.6 16V-1.6 16V 4x4

oe: 7700274026 -- 7700106271



05497
carter d'huile 1.9 D-1.9 dCi 4x4-1.9 dCi-1.9 dTi-D 55 1.9-D 65 1.9

oe: 8200728381 -- 7700111746



05498
carter d'huile 1.5 dCi-1.6 16V-1.6 16V 4x4

oe: 8200125660 -- 8200404442

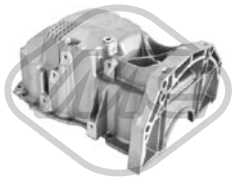

05499
carter d'huile 1.5 dCi

oe: 8200381856

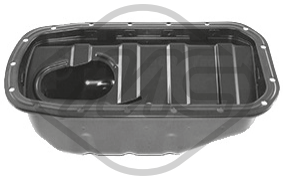

05500
carter d'huile 1.2

oe: 7700100375 -- 8200702781



05501
carter d'huile

oe: 7701648829 -- 7700857504



35705 Nombre de connexions: 3
capteur température liquide refroidissement 1.2-1.2 16V-1.4-1.6 16V-1.6 16V 4x4

oe: 8200561449 -- 7700101968



00667 Filetage: 16x150
bouchon carter d'huile 1.2-1.2 16V-1.4-1.5 dCi-1.6 16V-1.6 16V 4x4-1.9 dCi 4x4-1.9 D-1.9 dCi-1.9 dTi-D 55 1.9-D 65 1.9

oe: 7703075348 -- 7703075210



00670 Filetage: 16x150
bouchon carter d'huile

oe: 7703075152 -- 7903075033



02024 Ø 14 mm Ø 22 mm
rondelle carter 1.2-1.2 16V-1.4-1.5 dCi-1.6 16V-1.6 16V 4x4-1.9 dCi 4x4-1.9 dCi-1.9 dTi

oe: 0164.54 -- 0164.54

© INDUSTRIAL METALCAUCHO, S.L.U.



05379
radiateur d'huile 1.5 dCi

oe: 7701051538 -- 8200068115

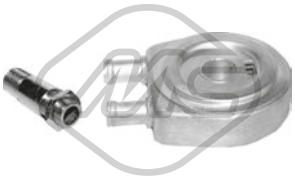

05943
radiateur d'huile 1.5 dCi-1.9 D-1.9 dCi-1.9 dCi 4x4-1.9 dTi

oe: 7700853915 -- 7700114036



04149
support radiateur 1.2-1.2 16V-1.4-1.5 dCi-1.6 16V-1.6 16V 4x4-1.9 dCi 4x4-1.9 dTi-D 55 1.9-D 65 1.9

oe: 7700842041



03714
décanteur d'huile 1.9 D-D 55 1.9-D 65 1.9

oe: 7703065274 -- 7700874589



03717
décanteur d'huile 1.9 dCi 4x4-1.9 dTi

oe: 7703065274 -- 8200083403



08754
durit chauffage [Sortie] 1.6 16V-1.6 16V 4x4

oe: 7700847057



09166
durit chauffage 1.2 16V

oe: 8200026118



03770 L: 515 mm
jauge de niveau d'huile

oe: 111400275R -- 8200483442



03771 L: 525 mm
jauge de niveau d'huile

oe: 8200483442



03772 L: 532 mm
jauge de niveau d'huile 1.6 16V

oe: 8200449528



04725 L: 570 mm
jauge de niveau d'huile 1.9 dCi-1.9 dCi 4x4-1.9 dTi

oe: 8200059541 -- 8200901431



05139 L: 256 mm
jauge de niveau d'huile 1.2-1.2 16V

oe: 8200255423



05156 L: 485 mm
jauge de niveau d'huile 1.5 dCi

oe: 8200463669



05167 L: 520 mm
jauge de niveau d'huile 1.5 dCi

oe: 7701060940



05168 L: 525 mm
jauge de niveau d'huile 1.5 dCi

oe: 8200553001



05170 L: 140 mm
jauge de niveau d'huile 1.6 16V

oe: 11140ED000 -- 8200141457



03680
durit séparateur d'huile 1.5 dCi

oe: 8200147551



08666
durit recyclage D 55 1.9-D 65 1.9

oe: 7700862370

© INDUSTRIAL METALCAUCHO, S.L.U.



08738
durit recyclage [supérieur] 1.9 dTi

oe: 7700861285

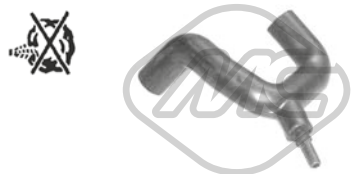

08750
durit recyclage

oe: 7700107829



08751
durit recyclage D 55 1.9-D 65 1.9

oe: 7700869572



08752
durit recyclage [supérieur] 1.9 dCi-1.9 dCi 4x4-1.9 dTi

oe: 8200551907 -- 7700106627

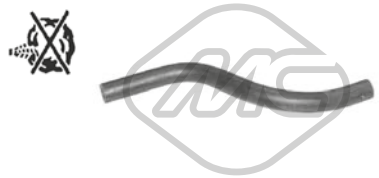

08753
durit recyclage [inférieur] 1.9 dTi

oe: 7700114077



08818
jeu de durit vapeur 1.2-1.4

oe: 7700100577 -- 7700100575



09095
durit vapeur 1.9 dCi 4x4-1.9 dTi

oe: 8200063371 -- 8200136128



09395 Ø 12.5 mm
durit recyclage 1.6 16V

oe: 8200369035



09396
durit recyclage 1.2 16V

oe: 8200393019

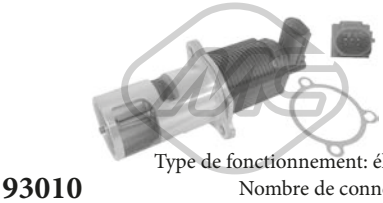

Type de fonctionnement: électrique
93010 Nombre de connexions: 5
vanne EGR avec joint d'étanchéite 1.5 dCi

oe: 8200469586 -- 8200488774A

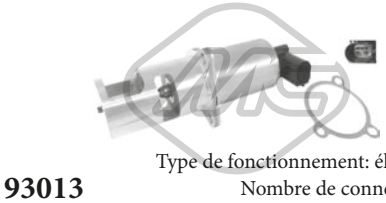

Type de fonctionnement: électrique
93013 Nombre de connexions: 5
vanne EGR avec joint d'étanchéite 1.9 D-1.9 dCi 4x4-1.9 dCi-D 65 1.9

oe: 8200467001 -- 8200542997

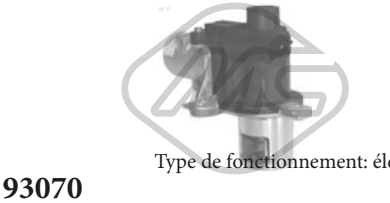

Type de fonctionnement: électrique
93070
vanne EGR sans joint d'étanchéite 1.5 dCi

oe: 8200561269 -- 8200550361



05381
pignon pompe d'injection

oe: 8200183669



05387 Ø 117 mm
filtre à carburant 1.9 dCi-1.9 dCi 4x4

oe: 8200416947 -- 7700109585

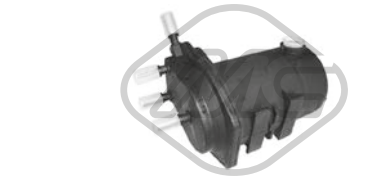

05390 Ø 133 mm
filtre à carburant

oe: 8200026237 -- 7701061576



05393
filtre à carburant 1.9 dCi 4x4

oe: 7701479176 -- 7701479050



05623
pignon pompe d'injection D 55 1.9-D 65 1.9

oe: 7700743389 -- 7700743388



05644
pignon pompe d'injection 1.9 D-1.9 dCi 4x4-1.9 dTi

oe:

© INDUSTRIAL METALCAUCHO, S.L.U.



05750 Ø 19.6 mm
pignon pompe d'injection 1.9 D

oe: 8200046741



92000
tuyauterie injection 1.5 dCi

oe: 8200520596 -- 8200171176



92001
tuyauterie injection 1.5 dCi

oe: 8200050936 -- 8200218942



92002
tuyauterie injection 1.6 16V

oe: 7700113964 -- 8200139172



92014
tuyauterie injection 1.5 dCi-1.9 dTi

oe: 8200121735



92015
tuyauterie injection 1.2

oe: 8200116407 -- 7700426123

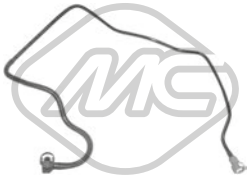

92030
tuyauterie injection 1.6 16V

oe: 8200493228 -- 8200199858



92053
tuyauterie injection 1.9 D-D 65 1.9

oe: 7700113176 -- 7700115859

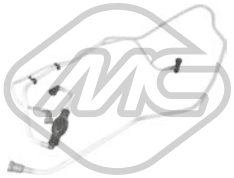

92054
tuyauterie injection D 65 1.9

oe: 7700113514

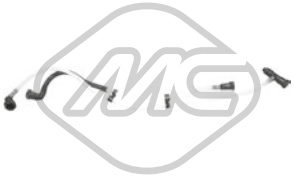

92055
tuyauterie injection 1.5 dCi

oe: 8200050395 -- 8200360597

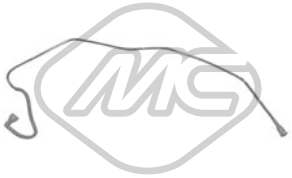

92058
tuyauterie injection 1.6 16V-1.6 16V 4x4

oe: 8200199856

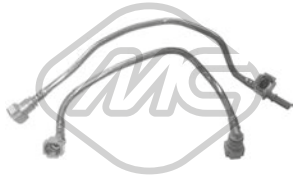

92059
tuyauterie injection 1.2-1.4

oe: 7701206592



92067
tuyauterie injection 1.4

oe: 8200497315



92068
tuyauterie injection 1.4

oe: 149115105R



92069
tuyauterie injection 1.9 D-D 55 1.9-D 65 1.9

oe: 7700111932



92070
tube retour carburant 1.9 dCi-1.9 dCi 4x4-1.9 dTi

oe: 7700114802



92132
tuyau carburant 1.5 dCi

oe: 8200934107

CIRCUIT TURBO COMPRESSEUR

moteur 1.9diesel F9Q-738 :

1	03783	tube de Turbo à admission

C93M3404M3520TURBOP1 RENAULT KANGOO I 08/1997 - 12/2007

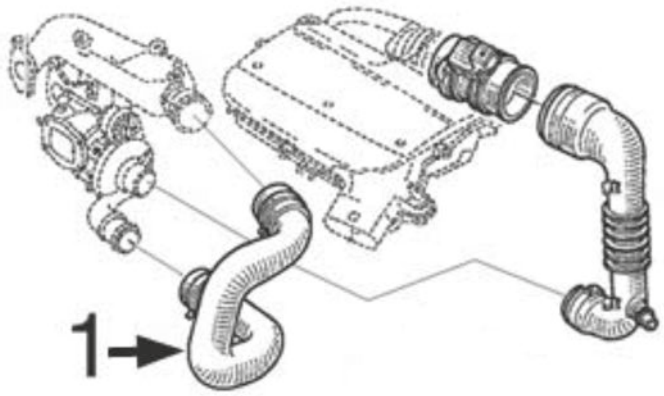

CIRCUIT TURBO COMPRESSEUR

moteur 1.5Diesel K9K:

1	03826	durit admission refroidissement 7/'03-
2	03853	tube de caudalimètre à Turbo

C93M3404M3520TURBOP2 RENAULT KANGOO I 08/1997 - 12/2007

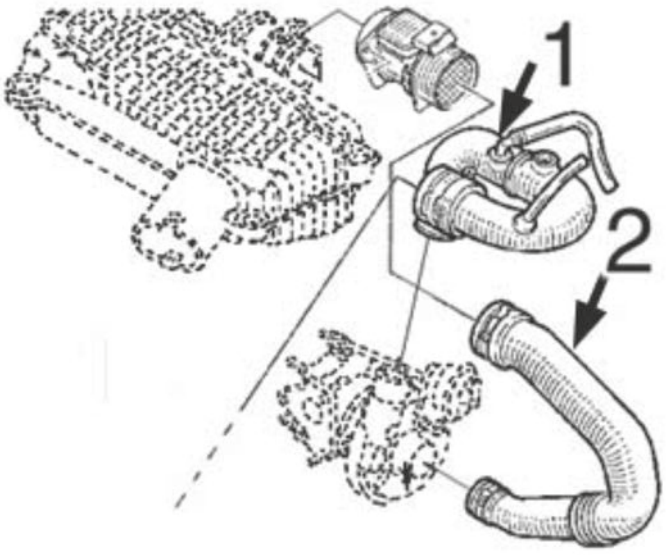



03783
durit turbo 1.9 dTi

oe: 8200162586 -- 8200079999

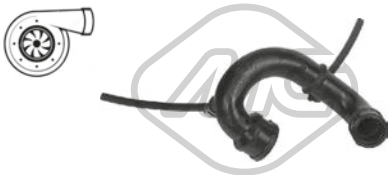

03826
durit turbo 1.5 dCi

L: 27 mm

oe: 8200770844 -- 8200404193



03853
durit turbo 1.5 dCi

oe: 8200143188 -- 8200280084

© INDUSTRIAL METALCAUCHO, S.L.U.



03959
turbocompresseur, suralimentation 1.5 dCi

oe: 8200912506 -- 223211568R



04642 Ø 28 mm Ø 47 mm
jeu joint durit turbo 1.5 dCi

oe: 7701471372

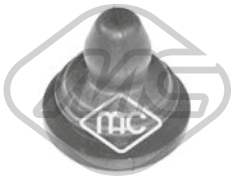

06004
silentbloc 1.5 dCi

oe: 8200068473 -- 8200818374



09848
durit turbo 1.5 dCi

oe: 8200166828



92140
conduite huile turbo 1.9 dCi-1.9 dCi 4x4

oe: 8200575657

© INDUSTRIAL METALCAUCHO, S.L.U.

SUSPENSION AVANT & SUPPORTS DE MOTEUR

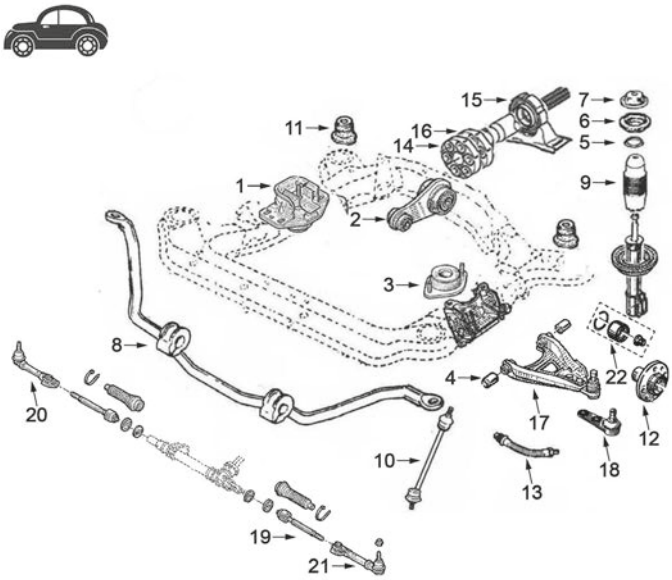

transmission 2x4 et transmission 4x4 :

1	04028	support moteur à droite 1.4-1.6 2x4 et 1.6/16v et 1.9D
	04092	support moteur à droite 1.2 2x4
	04158	support moteur à droite 1.9DTi 1.5DCi
2	00972	support moteur arrière 1.4/8v 2x4
	04073	support moteur arrière 1.5Dci jusqu'à '02 2x4
	04093	support moteur arrière, 1.2 jusqu'à 7/'03 et 1.9DTi jusqu'à '00 (F9Q) 2x4
	04102	support moteur arrière 1.9DTi de '00 (F9Q) 2x4
	04165	support moteur arrière 1.9D (F8Q) 2x4
	04222	support moteur arrière tous moteures sauf F8Q 4x4
	04675	support moteur arrière, 1.2 de 7/'03 1.5Dci de 7/'03 2x4
	04676	support moteur arrière 1.6/16v t 1.5Dci d/'02 jusqu'à 7/'03 2x4
3	00973	support moteur G BVM
	05245	support moteur G BVA
4	04094	silentbloc bras de suspension 2x4
	04274	silentbloc bras de suspension 4x4
5	04180	roulement support amortisseur
6	04110	support amortisseur AV
	05724	kit support amortisseur complète avec roulement
7	04153	coupelle de suspension arrière
8	00868	palier de barre stabilisatrice Ø 23 mm
	02483	palier de barre stabilisatrice 1.9D -'99
	04167	palier de barre stabilisatrice Ø 24 mm
9	00998	soufflet amortisseur
10	02655	biellette de barre stabilisatrice 2x4
	04221	biellette de barre stabilisatrice 4x4
11	04289	silentbloc
12	90020	moyeu AV 21 stries 2x4
	90067	moyeu AV 4x4
	90068	moyeu AV 23 stries
13	96119	flexible de frein AV
14	04417	flector transmission 4x4 douilles 4x4
	05185	flector transmission 4x4 douilles 4x4
15	05099	support transmission 4x4 avec roulement
16	05244	equilibreur d'arbre transmission 4x4
17	52051	bras de suspension AV D
	52068	bras de suspension AV G
18	53002	rotule de suspension Ø10/16mm
	53006	rotule de suspension Ø12/16mm
19	53011	axe de bielle G et D
20	53008	rotule de direction droite 90mm
	53134	rotule de direction droite 131mm
21	53010	rotule de direction gauche 90mm
	53116	rotule de direction gauche 131mm

C93M3404M3520SOPDP1 RENAULT KANGOO I 08/1997 - 12/2007

© INDUSTRIAL METALCAUCHO, S.L.U.

SUSPENSION ARRIERE

transmission 2x4 :

1	04157	silentbloc articulation pont arrière
2	96096	flexible frein arrière à droite 220 mm
	96119	flexible frein arrière à gauche (370 mm)

C93M3404M3520SOPTP1 RENAULT KANGOO I 08/1997 - 12/2007

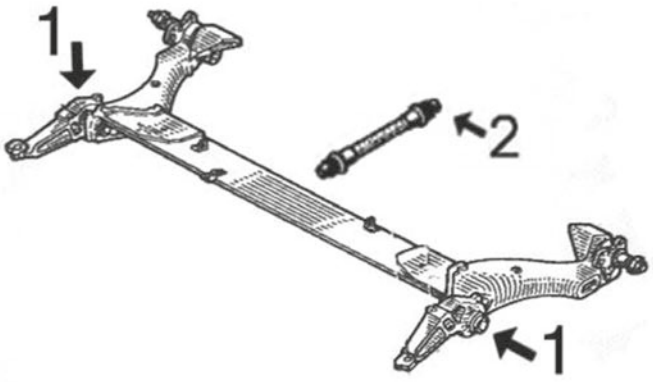

SUSPENSION ARRIERE

transmission 4x4 :

1	04219	silentbloc bras arrière
2	90067	moyeu de roue arrière
3	96096	flexible frein arrière à droite 220 mm
	96119	flexible frein arrière à gauche (370 mm)
4	05463	silentbloc support différentiel arrière

C93M3404M3520SOPTP2 RENAULT KANGOO I 08/1997 - 12/2007

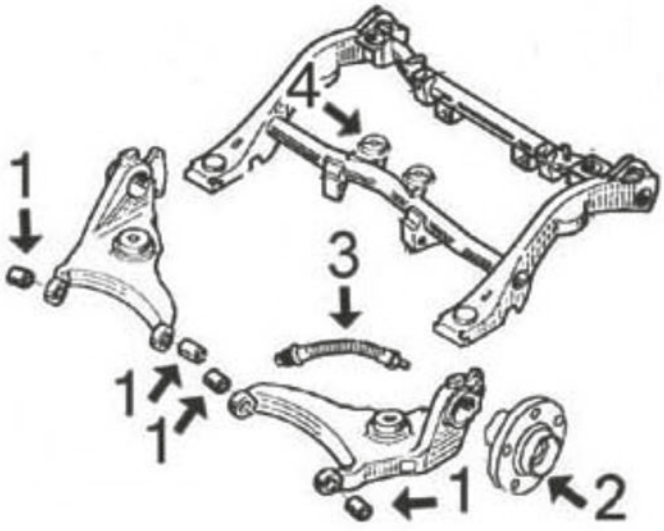

© INDUSTRIAL METALCAUCHO, S.L.U.

ARTICULATION PALONIER DE BOITE

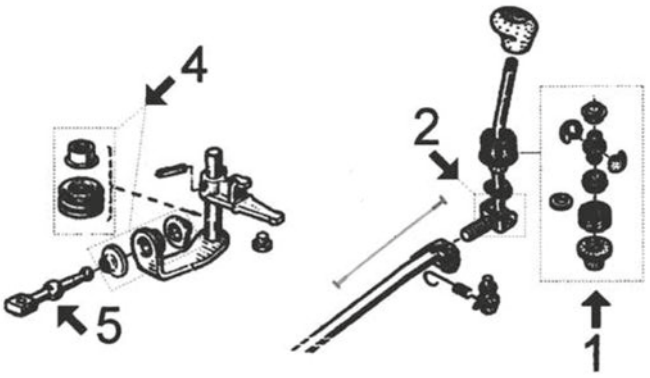

1	00516	jeu douilles et rotule
2	02882	douille levier de vitesse
4	00908	jeu douilles sélecteur
5	02883	biellette de BV
	04287	biellette de BV
	05095	biellette de BV

C93M3404M3520APCP1 RENAULT KANGOO I 08/1997 - 12/2007

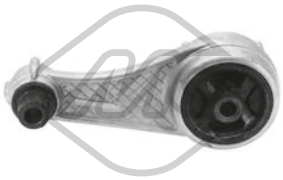

00972 L: 165 mm
support moteur [arrière] 1.4-1.9 D-D 65 1.9

oe: 7700841151 -- 7700424321

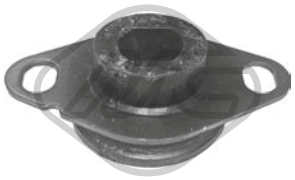

00973
support moteur [arrière gauche] 1.2-1.2 16V-1.4-1.5 dCi-1.6 16V-1.6 16V 4x4-1.9 dCi 4x4-1.9 dTi-D 55 1.9-D 65 1.9

oe: 8200089697 -- 7700788318



00997
support moteur [avant droite] 1.9 dTi

oe: 7700805123

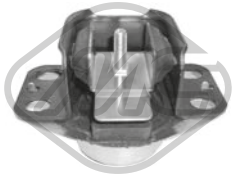

04028
support moteur [droite] 1.2-1.2 16V-1.4-1.6 16V-1.6 16V 4x4-1.9 D-1.9 dTi-D 55 1.9-D 65 1.9

oe: 8200310825 -- 7700434370



04071
biellette support moteur ar [arrière] D 55 1.9-D 65 1.9

oe: 7700428936 -- 7700415095

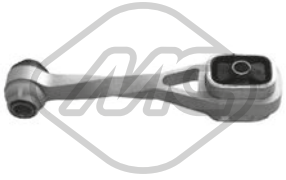

04073
biellette support moteur ar [arrière] 1.5 dCi

oe: 8200117837 -- 8200171178

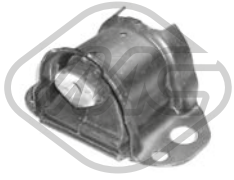

04092 L: 134| 170.6 mm
support moteur [droite] 1.2-1.2 16V-1.5 dCi-1.6 16V-D 55 1.9

oe: 7700415087



04093
biellette support moteur ar [arrière] 1.2-1.2 16V-1.9 dTi

oe: 7700315024



04102 Ø 12.1 - 14.1 mm
support moteur [arrière] 1.6 16V-1.9 dCi 4x4-1.9 dCi-1.9 dTi

oe: 8200493821 -- 7700432031

© INDUSTRIAL METALCAUCHO, S.L.U.

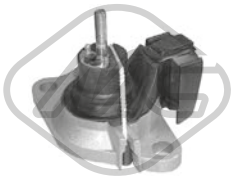

04158
support moteur [avant droite] 1.5 dCi-1.9 dCi-1.9 dCi 4x4-1.9 dTi

oe: 7700436286 -- 8200170362



04165
biellette support moteur ar [arrière] D 55 1.9-D 65 1.9

oe: 7700426193 -- 7700415088

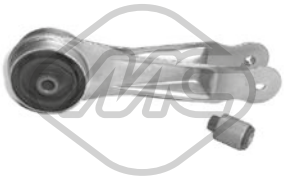

04222
support moteur [arrière] 1.6 16V-1.6 16V 4x4-1.9 dCi 4x4

oe: 8200094942 -- 7700436395



04675 Ø 12.1 - 14.2 mm
support moteur [arrière] 1.2-1.2 16V-1.5 dCi

oe: 8200175102 -- 8200175102



04676
support moteur [arrière] 1.5 dCi-1.6 16V-1.6 16V 4x4-1.9 dTi

oe: 8200151995

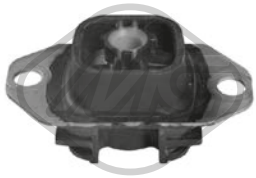

05669
support moteur [gauche] 1.5 dCi

oe: 8200423501



57655
support moteur [droite] 1.5 dCi

oe: 8200410267



00868 Ø 23 mm
palier barre stabilisatrice [essieu avant] 1.2-1.2 16V-1.4-1.5 dCi-1.6 16V-1.6 16V 4x4-1.9 dCi 4x4-1.9 D-D 55 1.9-D 65 1.9

oe: 7700785788

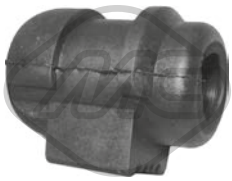

02483 Ø 23 mm
palier barre stabilisatrice [essieu avant] 1.2-1.2 16V-1.4-1.5 dCi-1.6 16V-1.9 D-1.9 dTi-1.9 dCi-D 55 1.9-D 65 1.9

oe: 7700314855

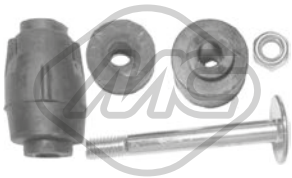

02655 L: 75 mm
biellette embout barre stabilisatrice [essieu avant] 1.2-1.2 16V-1.4-1.5 dCi-1.6 16V-1.6 16V 4x4-1.9 dCi-1.9 dCi 4x4-1.9 dTi-D 55 1.9-D 65 1.9

oe: 7700799404



04094 Ø 45|59 mm
silentbloc triangle [essieu avant] 1.2-1.2 16V-1.4-1.5 dCi-1.6 16V-1.6 16V 4x4-1.9 dCi 4x4-1.9 D-1.9 dTi-1.9 dCi-D 55 1.9-D 65 1.9

oe: 7700424459 -- 8200651161



04157
silentbloc pont [essieu arrière] 1.2-1.2 16V-1.4-1.5 dCi-1.6 16V-1.6 16V 4x4-1.9 dTi-1.9 D-1.9 dCi-D 55 1.9-D 65 1.9

oe:



04167 Ø 24 mm
palier barre stabilisatrice [essieu avant] 1.2-1.2 16V-1.4-1.5 dCi-1.6 16V-1.6 16V 4x4-1.9 dCi 4x4-1.9 D-1.9 dTi-1.9 dCi-D 55 1.9-D 65 1.9

oe: 7700835929



04219 Ø 12,5 mm Ø 40 mm
silentbloc triangle [essieu arrière] 1.6 16V 4x4-1.9 dCi 4x4

oe: 7700436707

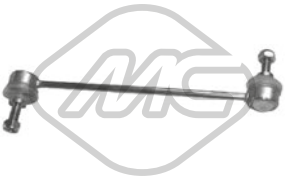

04221 L: 258 mm
biellette embout barre stabilisatrice [essieu avant] 1.2-1.2 16V-1.4-1.5 dCi-1.6 16V-1.6 16V 4x4-1.9 D-1.9 dCi 4x4-1.9 dCi-1.9 dTi-D 55 1.9-D 65 1.9

oe: 7700437136



04274 Ø 12 mm Ø 45 mm
silentbloc triangle [essieu avant] 1.6 16V 4x4-1.9 dCi 4x4

oe: 8200033379 -- 7700437028



04289 Ø 12,5 mm Ø 29 mm
silentbloc sous-chassis [essieu avant] 1.2-1.2 16V-1.4-1.5 dCi-1.6 16V-1.6 16V 4x4-1.9 dCi 4x4-1.9 dTi-D 55 1.9-D 65 1.9

oe: 7700801875

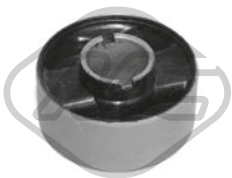

05463
silentbloc [essieu arrière] 1.6 16V 4x4-1.9 dCi 4x4

oe:

© INDUSTRIAL METALCAUCHO, S.L.U.



05764 Ø 18,0 mm Ø 20 mm L: 47 mm
palier barre stabilisatrice [des deux côtés de l'essieu avant] 1.2-1.2 16V-1.4-1.5 dCi-1.6 16V-1.6 16V 4x4-1.9 dCi 4x4-1.9 D-1.9 dTi-1.9 dCi-D 55 1.9-D 65 1.9

oe: 7701069131

06745 Ø 25 mm
barre de torsion [essieu arrière gauche] 1.4-1.6 16V-1.6 16V 4x4

oe: 7700307522 -- 8200217677

06746 Ø 25 mm
barre de torsion [essieu arrière droit] 1.4-1.6 16V-1.6 16V 4x4

oe: 7700307523 -- 8200217679

06747 Ø 25 mm
barre de torsion [avant] 1.4-1.6 16V-1.6 16V 4x4

oe: 7700301726

06748 Ø 25 mm
barre de torsion [avant] 1.4-1.6 16V-1.6 16V 4x4

oe: 7700301727

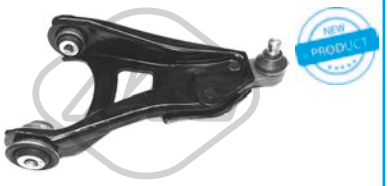

52051 Ø 10 - 16 mm
bras de suspension [essieu avant droit] 1.2-1.2 16V-1.4-1.5 dCi-1.6 16V-1.6 16V 4x4-1.9 dCi 4x4-1.9 D-1.9 dCi-1.9 dTi-D 55 1.9-D 65 1.9

oe: 8200197187 -- 7700425228

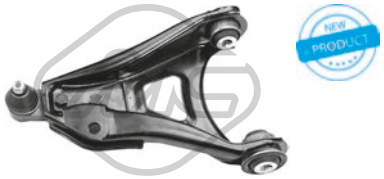

52068 Ø 10 - 16 mm
bras de suspension [essieu avant gauche] 1.2-1.2 16V-1.4-1.5 dCi-1.6 16V-1.6 16V 4x4-1.9 dCi 4x4-1.9 D-1.9 dCi-1.9 dTi-D 55 1.9-D 65 1.9

oe: 8200197179 -- 7700425227

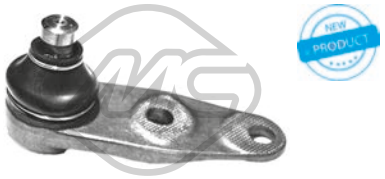

53002 Ø 16 mm
rotule de suspension [essieu avant] 1.2-1.2 16V-1.4-1.5 dCi-1.6 16V-1.6 16V 4x4-1.9 dCi 4x4-1.9 D-1.9 dCi-1.9 dTi-D 55 1.9-D 65 1.9

oe: 7701472038 -- 7701468883



53006 Ø 12 - 16 mm
rotule de suspension [essieu avant] 1.2-1.2 16V-1.4-1.5 dCi-1.6 16V-1.6 16V 4x4-1.9 dCi 4x4-1.9 D-1.9 dCi-1.9 dTi-D 55 1.9-D 65 1.9

oe: 7701468411 -- 7702081069



00998
soufflet amortisseur [essieu avant] 1.2-1.2 16V-1.4-1.5 dCi-1.6 16V-1.6 16V 4x4-1.9 dCi 4x4-1.9 D-1.9 dCi-1.9 dTi-D 55 1.9-D 65 1.9

oe: 7700428440 -- 7700802667



02847
soufflet amortisseur [essieu avant] 1.2-1.2 16V-1.4-1.5 dCi-1.6 16V-1.9 dTi-1.9 D-1.9 dCi-D 55 1.9-D 65 1.9

oe: 7700819237



04110
support amortisseur [essieu avant] 1.2-1.2 16V-1.4-1.6 16V 4x4-1.6 16V-1.9 dTi-D 55 1.9-D 65 1.9

oe: 7700829529S -- 7700829529

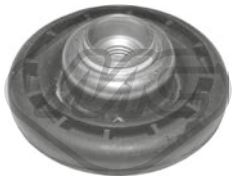

04153
coupelle de suspension [des deux côtés de l'essieu avant] 1.2-1.2 16V-1.4-1.5 dCi-1.6 16V-1.6 16V 4x4-1.9 dCi 4x4-1.9 dTi-1.9 D-D 55 1.9-D 65 1.9

oe: 7700828866 -- 7700820501



04180 Ø 16 mm Ø 56 mm
roulement support amortisseur [des deux côtés de l'essieu avant] 1.2-1.2 16V-1.4-1.5 dCi-1.6 16V-1.6 16V 4x4-1.9 dCi 4x4-1.9 dTi-1.9 D-1.9 dCi-D 55 1.9-D 65 1.9
oe: 7700800107 -- 8200651172

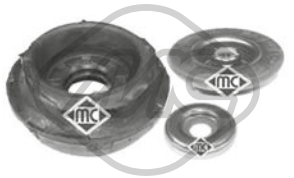

05724
kit support amortisseur [essieu avant] 1.2-1.2 16V-1.4-1.5 dCi-1.6 16V-1.6 16V 4x4-1.9 dCi 4x4-1.9 dTi-1.9 D-1.9 dCi-D 55 1.9-D 65 1.9

oe: 7700829529S -- 7700829529



05760 Ø 35 mm Ø 62 mm
roulement transmission [essieu avant droit]

oe: 7701071133 -- 7700112085



05784
support moteur [avant] 1.2-1.2 16V-1.4-1.5 dCi-1.6 16V-1.6 16V 4x4-1.9 dCi 4x4-1.9 D-1.9 dTi-1.9 dCi-D 55 1.9-D 65 1.9

oe: 7701056972

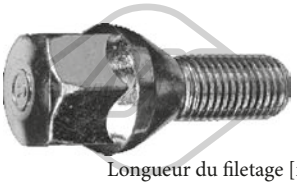

Longueur du filetage [mm]: 25
Filetage [mm]:: M12x150
05437
ecrou de roue [avant et arrière] 1.2-1.2 16V-1.4-1.5 dCi-1.6 16V-1.6 16V 4x4-1.9 dCi 4x4-1.9 D-1.9 dTi-1.9 dCi-D 55 1.9-D 65 1.9

oe: 8200719981 -- 7700437514

© INDUSTRIAL METALCAUCHO, S.L.U.



Longueur du filetage [mm]: 26
Filetage [mm]:: M12x150

05438
ecrou de roue [avant et arrière]

oe: 402222121R -- 8200473313

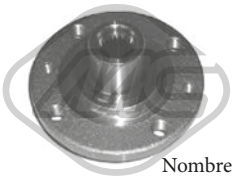

Ø 121 mm
Nombre de dents: 21

90020 H: 75.5 mm
moyeu de roue [essieu avant] 1.2-1.2 16V-1.4-1.5 dCi-1.6 16V-1.9 dTi-1.9 D-1.9 dCi-D 55 1.9-D 65 1.9

oe: 7700768318 -- 8200208332

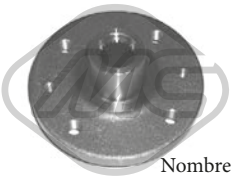

Ø 130 mm
Nombre de dents: 23

90067 H: 73 mm
moyeu de roue [essieu avant] 1.2-1.2 16V-1.4-1.5 dCi-1.6 16V-1.6 16V 4x4-1.9 dCi 4x4-1.9 dTi-D 55 1.9-D 65 1.9

oe: 7700830220



Ø 121 mm
Nombre de dents: 23

90068 H: 76 mm
moyeu de roue [essieu avant] 1.2-1.2 16V-1.4-1.5 dCi-1.6 16V-1.9 dTi-1.9 dCi-D 55 1.9-D 65 1.9

oe: 8200308649 -- 7700415122



74003 Ø 55 mm
kit de roulements de roue [essieu arrière] 1.2-1.2 16V-1.4-1.5 dCi-1.6 16V-1.9 dTi-1.9 D-1.9 dCi-D 55 1.9-D 65 1.9

oe: 7701205596 -- 7701463987



74005 Ø 72 mm
kit de roulements de roue [essieu arrière] 1.2-1.2 16V-1.4-1.5 dCi-1.6 16V-1.9 dTi-1.9 D-1.9 dCi-D 55 1.9-D 65 1.9

oe: 7701205779 -- 7700822985



74142 Ø 84 mm
kit de roulements de roue [essieu avant] 1.6 16V 4x4-1.9 dCi 4x4

oe: 7701206771 -- 7701206771



96096 L: 220 mm
flexible de frein [des deux côtés du pont arrière] 1.2-1.2 16V-1.4-1.5 dCi-1.6 16V-1.9 dTi-1.9 D-1.9 dCi-D 55 1.9-D 65 1.9

oe: 8200249251 -- 7700304969



96119 L: 357 mm
flexible de frein [des deux côtés de l'essieu avant] 1.2-1.2 16V-1.4-1.5 dCi-1.6 16V-1.6 16V 4x4-1.9 dCi-1.9 dCi 4x4-1.9 dTi-D 55 1.9-D 65 1.9

oe: 7700313596 -- 7700312022



Ø 30 - 85 mm

00339
soufflet transmission [essieu avant gauche] 1.2-1.4-1.9 dTi-D 55 1.9-D 65 1.9

oe: 7700871011



Ø 26 - 80 mm

01254 kit **00254**
kit soufflet transmission [côté roue des deux côtés de l'essieu avant] 1.5 dCi

oe: 7701209251



Ø 23 - 85 mm

01432 kit **00432**
kit soufflet transmission [côté roue des deux côtés de l'essieu avant] 1.2-1.2 16V-1.4-1.5 dCi-1.6 16V-1.6 16V 4x4-1.9 dTi-D 55 1.9-D 65 1.9

oe: 7701467125 -- 7701034800



Ø 24 - 75 mm

01523 kit **00523**
kit soufflet transmission [du côté boîte de vitesses des deux côtés de l'essieu avant] 1.2-1.4-D 55 1.9-D 65 1.9

oe: 7701466172 -- 7701464758



Ø 20 - 70 mm

01533 kit
kit soufflet transmission [du côté boîte de vitesses des deux côtés de l'essieu avant]

oe: 95619709 -- 95619709



Ø 32 - 82 mm

01555 kit **00555**
kit soufflet transmission [côté roue des deux côtés de l'essieu avant] D 55 1.9-D 65 1.9

oe: 7701466122 -- 7701465489



Ø 23 - 65 mm

01559 kit **00559**
kit soufflet transmission [du côté boîte de vitesses essieu avant droit] 1.2-1.2 16V-1.4-1.5 dCi-1.6 16V-1.6 16V 4x4-1.9 D-1.9 dCi-1.9 dTi-1.9 dCi 4x4-D 55 1.9-D 65 1.9

oe: 7701209258 -- 7700108269



Ø 35 - 78 mm

01607 kit **00607**
kit soufflet transmission [côté roue des deux côtés de l'essieu avant]

oe: 7701469416

© INDUSTRIAL METALCAUCHO, S.L.U.



Ø 28 - 114 mm

02304 kit

kit soufflet transmission [du côté boîte de vitesses] 1.6 16V-1.6 16V 4x4-1.9 dCi 4x4

oe: 7701470566 -- 7701468573



Ø 12 - 53 mm

01224 kit **00224**

kit soufflet crémaillère direction 1.5 dCi

oe: 7701478400

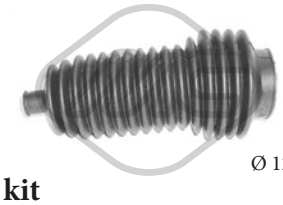

Ø 12 - 40 mm

01356 kit **00356**

kit soufflet crémaillère direction

oe: 7701469486

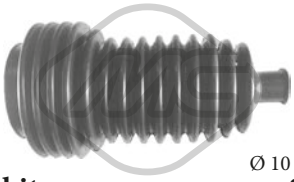

Ø 10 - 42 mm

01530 kit **00530**

kit soufflet crémaillère direction

oe: 6025370231 -- 6001547607

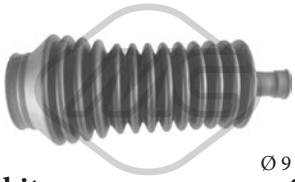

Ø 9 - 39 mm

01558 kit **00558**

kit soufflet crémaillère direction 1.2-1.2 16V-1.4-1.5 dCi-1.6 16V-1.6 16V 4x4-1.9 dCi 4x4-1.9 D-1.9 dCi-1.9 dTi-D 55 1.9-D 65 1.9

oe: 7701469280 -- 7701472087

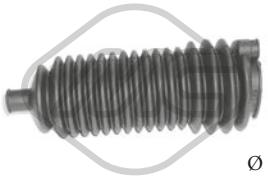

Ø 9 - 38 mm

01647 kit **00647**

kit soufflet crémaillère direction 1.2-1.4-1.9 dTi-D 55 1.9-D 65 1.9

oe: 7701470753

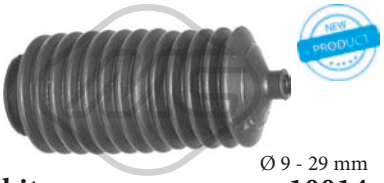

Ø 9 - 29 mm

11014 kit **10014**

kit soufflet crémaillère direction [des deux côtés de l'essieu avant] 1.2-1.2 16V-1.4-1.5 dCi-1.6 16V-1.6 16V 4x4-1.9 dCi 4x4-1.9 dTi-D 55 1.9

oe: 7701472113 -- 7701473652

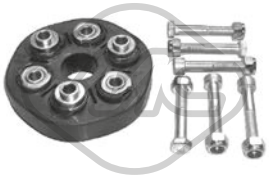

04417

flector transmission 1.6 16V 4x4-1.9 dCi 4x4

oe:



05185 Ø 32 mm

flector transmission 1.6 16V 4x4-1.9 dCi 4x4

oe:



05244

equilibreur d'arbre transmission 1.6 16V 4x4-1.9 dCi 4x4

oe: 7701209352



02849 Ø 132 mm - 6 gorges

poulie vilebrequin avec amortisseur de vibrations 1.6 16V-1.9 D-1.9 dCi 4x4-1.9 dCi-1.9 dTi-D 55 1.9-D 65 1.9

oe: 8200386445 -- 8200545437



02851 Ø 137 mm - 6 gorges

poulie vilebrequin avec amortisseur de vibrations 1.5 dCi

oe: 7700858731



04162 Ø 155 mm - 5 gorges

poulie vilebrequin avec amortisseur de vibrations 1.5 dCi

oe: 8200352612 -- 8200395313

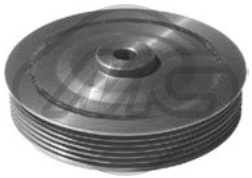

04163 Ø 132 mm - 6 gorges

poulie vilebrequin avec amortisseur de vibrations 1.9 dCi-1.9 dCi 4x4-1.9 dTi

oe: 7700110329 -- 8200689702

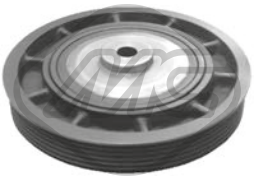

04455 Ø 151 - 155 mm - 6 gorges

poulie vilebrequin avec amortisseur de vibrations

oe: 8200386451 -- 7700115766



04465 Ø 133 mm - 6 gorges

poulie vilebrequin avec amortisseur de vibrations 1.6 16V-1.6 16V 4x4

oe: 7700105321 -- 8200313231



04664 Ø 132 mm - 6 gorges

poulie vilebrequin avec amortisseur de vibrations 1.6 16V-1.9 D-1.9 dCi 4x4-1.9 dCi-1.9 dTi-D 55 1.9-D 65 1.9

oe: 7700856673

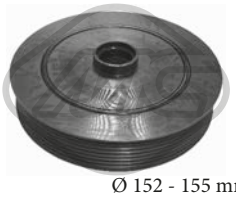

04734 Ø 152 - 155 mm - 7 gorges

poulie vilebrequin avec amortisseur de vibrations

oe: 8200523083 -- 8200376968

© INDUSTRIAL METALCAUCHO, S.L.U.



04735 Ø 150 - 155 mm - 6 gorges
poulie vilebrequin avec amortisseur de vibrations
1.5 dCi

oe: 8200352612 -- 8200395313

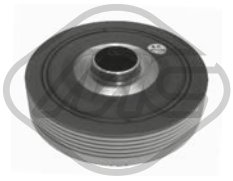

04736 Ø 123 mm - 6 gorges
poulie vilebrequin avec amortisseur de vibrations

oe: 8200298740 -- 7700116269



05138 Ø 157 mm - 7 gorges
poulie vilebrequin avec amortisseur de vibrations
1.2-1.2 16V

oe: 8200315270

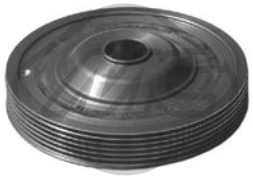

05172 Ø 154 mm - 6 gorges
poulie vilebrequin avec amortisseur de vibrations

oe: 8200352612 -- 8200395313

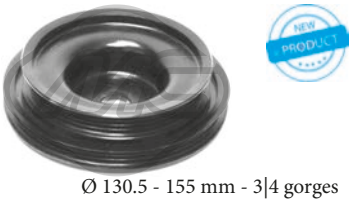

06195 Ø 130.5 - 155 mm - 3|4 gorges
poulie vilebrequin 1.2

oe: 8200029592 -- 8200113340



12849 Ø 132 mm - 6 gorges
kit poulie vilebrequin avec amortisseur de vibrations
1.6 16V-1.9 D-1.9 dCi 4x4-1.9 dCi-1.9 dTi-D 55
1.9-D 65 1.9

oe: 8200386445 -- 8200545437



14162 Ø 155 mm - 5 gorges
kit poulie vilebrequin avec amortisseur de vibrations
1.5 dCi

oe: 8200352612 -- 8200395313



14163 Ø 132 mm - 6 gorges
kit poulie vilebrequin avec amortisseur de vibrations
1.9 dCi-1.9 dCi 4x4-1.9 dTi

oe: 7700110329 -- 8200689702



14455 Ø 151 - 155 mm - 5 gorges
kit poulie vilebrequin avec amortisseur de vibrations

oe: 8200386451 -- 7700115766



14465 Ø 133 mm - 6 gorges
kit poulie vilebrequin avec amortisseur de vibrations
1.6 16V-1.6 16V 4x4

oe: 7700105321 -- 8200313231

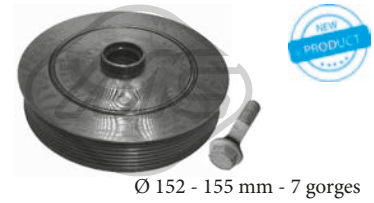

14734 Ø 152 - 155 mm - 7 gorges
kit poulie vilebrequin avec amortisseur de vibrations

oe: 8200523083 -- 8200376968



14735 Ø 150 - 155 mm - 6 gorges
kit poulie vilebrequin avec amortisseur de vibrations
1.5 dCi

oe: 8200352612 -- 8200395313

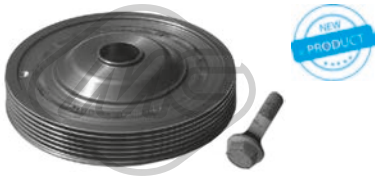

15172 Ø 154 mm - 6 gorges
kit poulie vilebrequin avec amortisseur de vibrations

oe: 8200352612 -- 8200395313

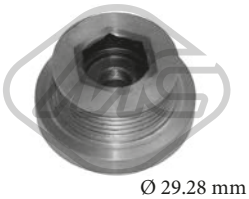

04728 Ø 29.28 mm - 5 gorges
poulie alternateur 1.5 dCi-1.9 dCi 4x4-1.9 dTi

oe: 8200113636

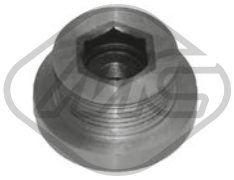

04729 - 6 gorges
poulie alternateur 1.4-1.6 16V-1.6 16V 4x4

oe: 7701477689 -- 7700110616



04912 Ø 56 mm - 6 gorges
poulie alternateur 1.9 D-1.9 dCi 4x4-1.9 dCi-1.9 dTi-D 55 1.9-D 65 1.9

oe: 7701207807 -- 7701055871

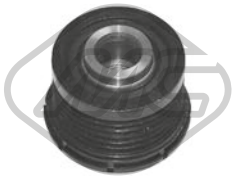

04913 Ø 48.8 mm - 6 gorges
poulie alternateur 1.5 dCi

oe: 7700426849

© INDUSTRIAL METALCAUCHO, S.L.U.

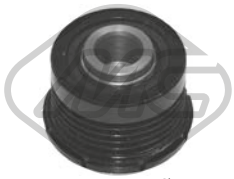

04914 Ø 48.8 mm - 5 gorges
poulie alternateur

oe: 7711134312

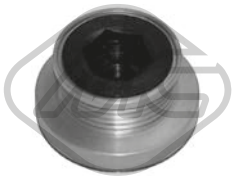

04947 - 5 gorges
poulie alternateur 1.5 dCi-1.9 dCi 4x4-1.9 dTi

oe: 8200113636

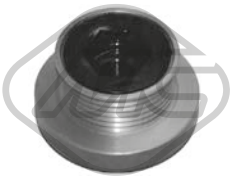

04948 - 6 gorges
poulie alternateur 1.4-1.6 16V-1.6 16V 4x4

oe: 7700110616



05145 Ø 10 mm Ø 60 mm
galet guide alternateur

oe: 8200769155 -- 8200324532



05146 Ø 65 mm
galet tendeur alternateur 1.5 dCi

oe: 8200673091 -- 8200840823

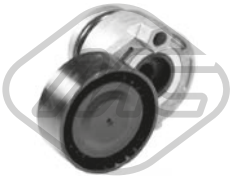

05157 Ø 65 mm
galet tendeur alternateur 1.5 dCi

oe: 8200048486

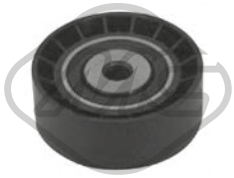

05158 Ø 8 mm Ø 56 mm
galet guide alternateur 1.2-1.2 16V

oe: 8200040161



05159 Ø 10 mm Ø 55 mm
galet guide alternateur 1.2-1.2 16V

oe: 8201008780 -- 8200875156



05161 Ø 17 mm Ø 60 mm
galet guide alternateur 1.4-1.6 16V-1.6 16V 4x4

oe: 7700102931 -- 8200104754

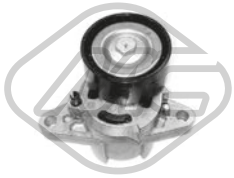

05162 Ø 60 mm
galet tendeur alternateur 1.4-1.6 16V-1.6 16V 4x4

oe: 8200603359 -- 7700102872



05262 Ø 65 mm
galet tendeur alternateur

oe: 117507271R -- 8200072120

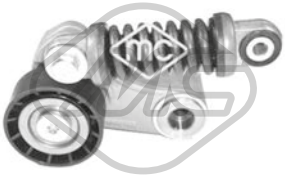

05484 Ø 60 mm
galet guide alternateur 1.9 dCi 4x4-1.9 dTi

oe: 7700102395



05485 Ø 70 mm
galet tendeur alternateur 1.4-1.6 16V-1.6 16V 4x4

oe: 8200582997 -- 8200421284



05952 Ø 17 mm Ø 55 mm - 6 gorges
poulie alternateur 1.4-1.6 16V-1.6 16V 4x4

oe: 7701477689



05953 Ø 17 mm Ø 56 mm - 5 gorges
poulie alternateur 1.5 dCi

oe: 7701476465



04994 Ø 12 mm Ø 120 mm
roue dentée, arbre à came 1.9 D-D 55 1.9-D 65 1.9

oe: 7700107401 -- 7700866844

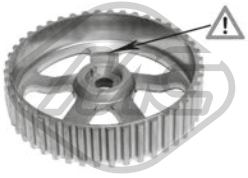

05102 Ø 132 mm
roue dentée, arbre à came 1.9 dCi 4x4

oe: 8200277233 -- 8200260389



05340 Ø 66 mm
roue dentée, vilebrequin D 55 1.9-D 65 1.9

oe: 7700100776

© INDUSTRIAL METALCAUCHO, S.L.U.



05474 Ø 13 mm Ø 120 mm
roue dentée, arbre à came 1.9 dCi 4x4-1.9 dTi

oe: 7700111951



05543
roue dentée, vilebrequin 1.5 dCi

oe: 8200371496



05627
roue dentée arbre à came 1.2-1.2 16V-1.4-1.6 16V-1.6 16V 4x4

oe: 7700739336 -- 7700874761



05645 Ø 11 mm Ø 120 mm
roue dentée arbre à came 1.5 dCi

oe: 7701473179 -- 8200053729



35087
jeu couvres courroie 1.5 dCi

oe: 135024451R

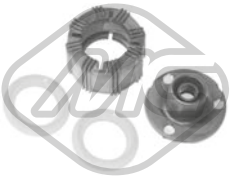

00516
jeu biellette BV 1.2-1.2 16V-1.4-1.5 dCi-1.6 16V-1.6 16V 4x4-1.9 dCi 4x4-1.9 dTi-D 55 1.9-D 65 1.9

oe: 7701464111



53008 L: 90 mm
rotule de direction [essieu avant droit] 1.2-1.4-1.9 D-D 55 1.9-D 65 1.9

oe: 7701047416 -- 7701474793

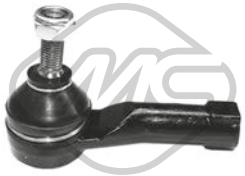

53010 L: 90 mm
rotule de direction [essieu avant gauche] 1.2-1.4-1.9 D-D 55 1.9-D 65 1.9

oe: 7701475842 -- 7701047415



53011 L: 301 mm
axe de bielle [des deux côtés de l'essieu avant] 1.2-1.2 16V-1.4-1.5 dCi-1.6 16V-1.6 16V 4x4-1.9 dCi 4x4-1.9 D-1.9 dCi-1.9 dTi-D 55 1.9-D 65 1.9

oe: 7701477878 -- 7701473655



53116 L: 131 mm
rotule de direction [essieu avant gauche] 1.2-1.4-1.9 D-D 55 1.9-D 65 1.9

oe: 6000022752 -- 7700834570



53134 L: 131 mm
rotule de direction [essieu avant droit] 1.2-1.4-1.9 D-D 55 1.9-D 65 1.9

oe: 6000022753 -- 7700834571



00908
jeu biellette BV 1.2-1.2 16V-1.4-1.5 dCi-1.6 16V-1.6 16V 4x4-1.9 dCi 4x4-1.9 dTi-D 55 1.9-D 65 1.9

oe: 7703087163 -- 7700703000



02882
douille levier de vitesse [inférieur] 1.2-1.2 16V-1.4-1.5 dCi-1.6 16V-1.6 16V 4x4-1.9 dCi 4x4-1.9 dTi-D 55 1.9-D 65 1.9

oe: 7700732903

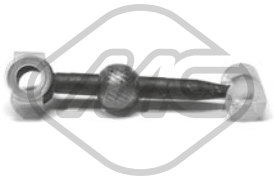

02883
biellette de BV [avant] 1.2-1.2 16V-1.4-1.5 dCi-1.6 16V-1.6 16V 4x4-1.9 dCi 4x4-1.9 dTi-D 55 1.9-D 65 1.9

oe: 7700743133 -- 7700875584

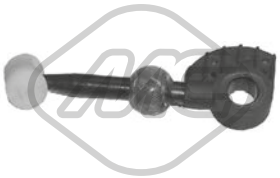

04287
biellette de BV 1.2-1.2 16V-1.4-1.5 dCi-1.6 16V-1.6 16V 4x4-1.9 dCi 4x4-1.9 dTi-D 55 1.9-D 65 1.9

oe: 7700102476

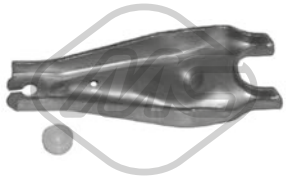

04297
fourchette embrayage [avant]

oe: 7700660488 -- 7700715851

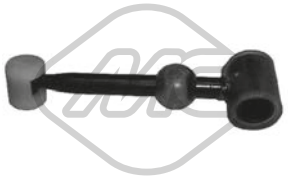

05095
biellette de BV 1.2-1.2 16V-1.4-1.5 dCi-1.6 16V-1.6 16V 4x4-1.9 dCi 4x4-1.9 D-1.9 dTi-1.9 dCi-D 55 1.9-D 65 1.9

oe: 7700111132



05099 Ø 30 mm
support transmission 1.6 16V 4x4-1.9 dCi 4x4

oe: 8200149811

© INDUSTRIAL METALCAUCHO, S.L.U.



05245
support moteur [gauche] 1.4-1.5 dCi-1.6 16V-1.6 16V 4x4-1.9 dTi-1.9 D

oe: 7700428935



05439 Ø 47 mm
douille de guidage embrayage 1.2-1.2 16V-1.4-1.5 dCi-1.6 16V-1.6 16V 4x4-1.9 dCi 4x4-1.9 D-1.9 dTi-1.9 dCi-D 55 1.9-D 65 1.9

oe: 7701035378 -- 7700864959



05440 Ø 40 mm
roulement support BV 1.2-1.2 16V-1.4-1.5 dCi-1.6 16V-1.6 16V 4x4-1.9 dCi 4x4-1.9 D-1.9 dTi-1.9 dCi-D 55 1.9-D 65 1.9

oe: 8200039656

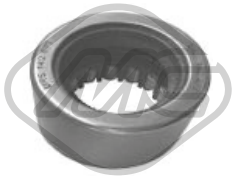

06867
suspension boîte manuelle 1.6 16V 4x4-1.6 16V

oe: 8200142677

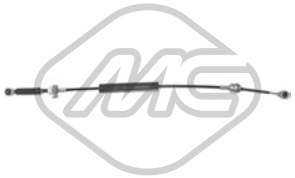

82942 L: 940/625 mm
cable BV 1.2-1.2 16V-1.4-1.5 dCi-1.6 16V-1.6 16V 4x4-1.9 dCi 4x4-1.9 dTi-D 55 1.9-D 65 1.9

oe: 7701479154 -- 7701479154

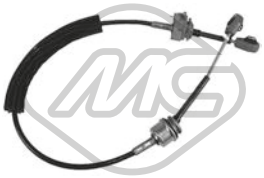

82943 L: 880/590 mm
cable BV 1.2-1.2 16V-1.4-1.5 dCi-1.6 16V-1.6 16V 4x4-1.9 dCi 4x4-1.9 dTi-D 55 1.9-D 65 1.9

oe: 7701479155 -- 7701479155



04677
fourchette embrayage 1.9 dCi 4x4-1.9 dTi-D 55 1.9-D 65 1.9

oe: 7700875163 -- 7701478174



04717
revêtement de pédale 1.2-1.2 16V-1.4-1.5 dCi-1.6 16V-1.6 16V 4x4-1.9 dCi 4x4-1.9 D-1.9 dTi-1.9 dCi-D 55 1.9-D 65 1.9

oe: 7700416724



06838
biellette de BV 1.4

oe: 6001543524 -- 7700274006

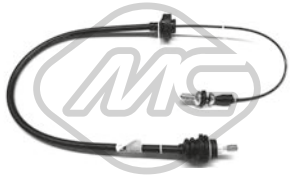

80033 L: 969/681 mm
cable commande d'embrayage 1.2-1.2 16V-1.4-1.5 dCi-1.6 16V-1.6 16V 4x4-1.9 D-1.9 dCi 4x4-1.9 dTi-D 55 1.9-D 65 1.9

oe: 7701421960 -- 7700417050

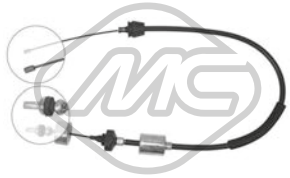

80100 L: 960/658 mm
cable commande d'embrayage 1.2-1.2 16V-1.4-1.5 dCi-1.6 16V-1.6 16V 4x4-1.9 dTi-1.9 dCi 4x4-1.9 D-1.9 dCi-D 55 1.9-D 65 1.9

oe: 8200980019 -- 8200098019



00584
support echappement 1.2-1.2 16V-1.4-1.5 dCi-1.6 16V-1.6 16V 4x4-1.9 dCi 4x4-1.9 D-1.9 dCi-1.9 dTi-D 55 1.9-D 65 1.9

oe: 7700834754 -- 7700795221



02381 Ø 52 mm Ø 67 mm
joint conique échappement

oe: 8200228590 -- 7700840085



02722
support echappement [essieu arrière] 1.2-1.2 16V-1.4-1.5 dCi-1.6 16V-1.6 16V 4x4-1.9 dCi 4x4-1.9 D-1.9 dCi-1.9 dTi-D 55 1.9-D 65 1.9

oe: 7700849461 -- 7700836095



02725
support echappement 1.2-1.2 16V-1.4-1.5 dCi-1.6 16V-1.9 dTi-D 55 1.9-D 65 1.9

oe: 7700410929

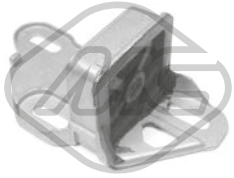

04125
support echappement [arrière] 1.2-1.2 16V-1.4-1.6 16V-1.6 16V 4x4-1.9 dCi 4x4-1.9 dTi-D 55 1.9-D 65 1.9

oe: 7700424339



04166 Ø 52 mm Ø 66 mm
joint conique échappement

oe: 8200228590 -- 7700840085



04218
support echappement

oe: 7700434978

© INDUSTRIAL METALCAUCHO, S.L.U.



02065
pompe lave-glaces 1.2-1.2 16V-1.4-1.5 dCi-1.6 16V-1.6 16V 4x4-1.9 dCi 4x4-1.9 D-1.9 dCi-1.9 dTi-D 55 1.9-D 65 1.9

oe: 8200213042 -- 8200213041



02066
pompe lave-glaces 1.2-1.2 16V-1.4-1.5 dCi-1.6 16V-1.6 16V 4x4-1.9 dCi 4x4-1.9 dTi-D 55 1.9-D 65 1.9

oe: 7700821782 -- 7701048307



02069
pompe lave-glaces 1.2-1.4-1.9 dTi-D 55 1.9-D 65 1.9

oe: 7704002215

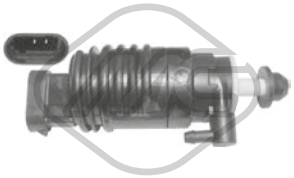

02070
pompe lave-glaces 1.2-1.2 16V-1.4-1.5 dCi-1.6 16V-1.6 16V 4x4-1.9 dTi-1.9 D-1.9 dCi-1.9 dCi 4x4-D 55 1.9-D 65 1.9

oe: 7700802336

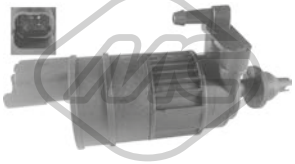

02074
pompe lave-glaces 1.2-1.2 16V-1.4-1.5 dCi-1.6 16V-1.6 16V 4x4-1.9 dCi 4x4-1.9 D-1.9 dCi-1.9 dTi-D 55 1.9-D 65 1.9

oe: 8200213042 -- 8200213041



50205 L: 630 mm
capteur ABS Capteur actif [des deux côtés du pont arrière] 1.2 16V

oe: 8200186294 -- 6040005494

CIRCUIT D'EAU

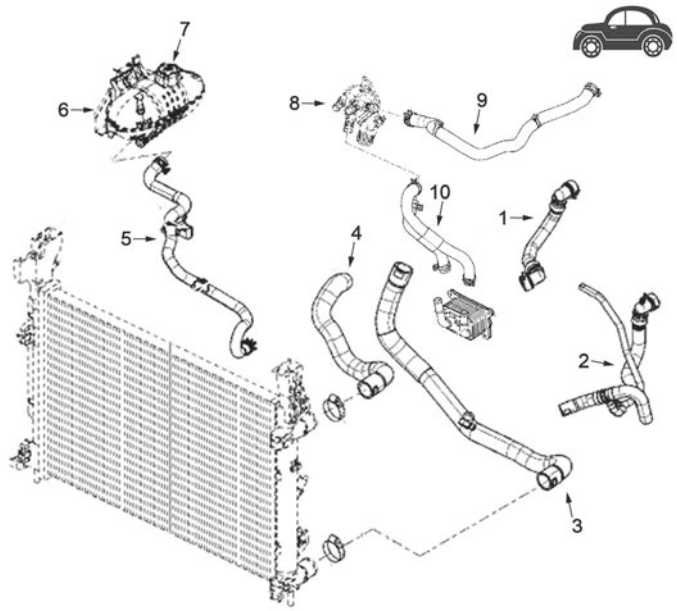

moteur 1.2 TCe 115

2	97446	durit radiateur
6	30161	vase d'expansion
7	03563	bouchon de vase d'expansion

C93M6447M6453M7865CAP1 RENAULT KANGOO II 02/2008-

CIRCUIT D'EAU

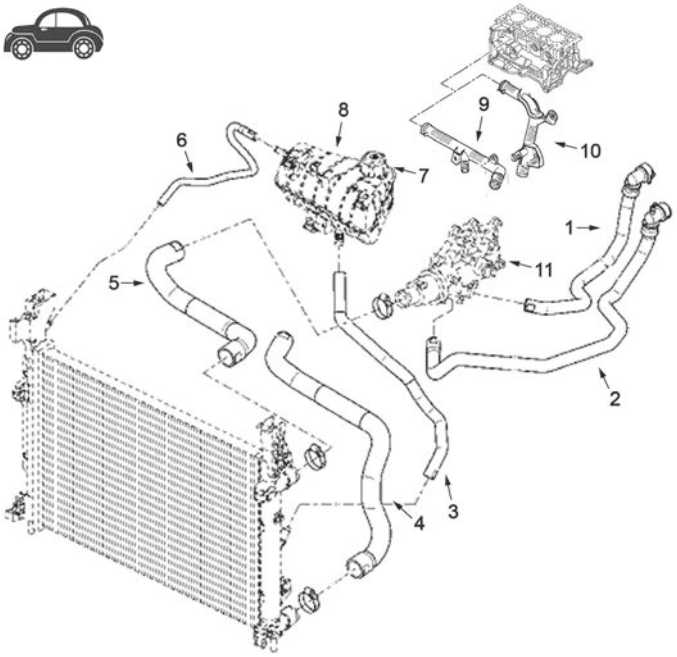

moteur 1.6 - 1.6 16v

3	07439	durit radiateur 68-87-103-106CH
6	07438	durit radiateur
7	03563	bouchon de vase d'expansion
8	03284	vase d'expansion
9	03146	durit refroidissement 1.6
	03663	durit refroidissement 1.6 16V
11	03773	bride de thermostat

C93M6447M6453M7865CAP2 RENAULT KANGOO II 02/2008-

© INDUSTRIAL METALCAUCHO, S.L.U.

CIRCUIT D'EAU

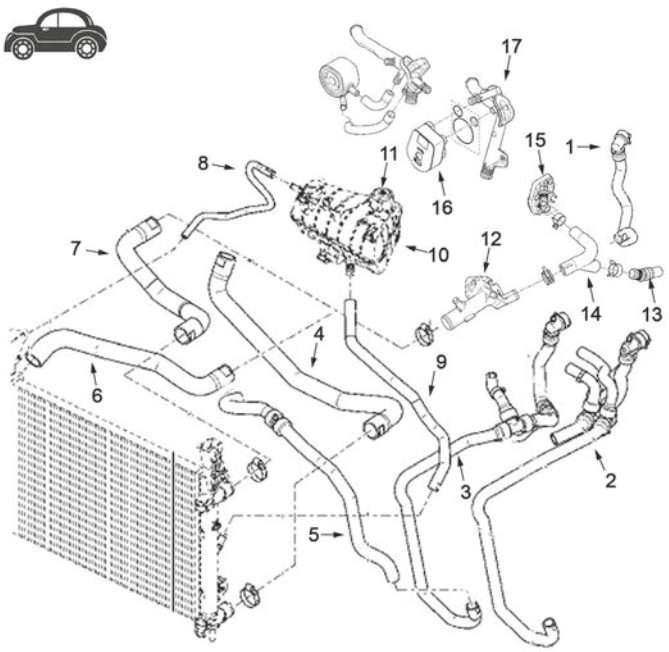

moteur 1.5 dCi 110

1	09924	durit radiateur 68CH
3	09966	durit radiateur 86CH
4	07442	durit radiateur inf.
6	07437	durit radiateur sup.
7	07440	durit radiateur sup.
8	07438	durit radiateur 68-86-103-106CH
9	07439	durit radiateur
10	03284	vase d'expansion
11	03563	bouchon de vase d'expansion
12	03679	thermostat 110CH
13	07768	bride 2 façons - durit de radiateur
14	09156	durit de thermostat 68-86-103-110CH
15	03769	plastique pompe de l'eau
16	39108	échangeur d'huile
17	03195	tube d'eau métallique

C93M6447M6453M7865CAP3 RENAULT KANGOO II 02/2008-



03146
tube d'eau KANGOO/GRAND KANGOO 1.6

oe: 7700869985

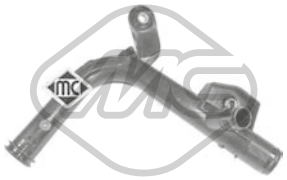

03194
tube d'eau métallique KANGOO/GRAND KANGOO

oe: 8200408549



03195
tube d'eau métallique 1.5 dCi-1.5 dCi 110-1.5 dCi 75-1.5 dCi 85-1.5 dCi 90

oe: 8200261590 -- 8200552604



03234
thermostat d'eau 89 °C KANGOO,KANGOO/GRAND KANGOO 1.6

oe: 7700872554 -- 8200772985



03284
vase d'expansion KANGOO,KANGOO/GRAND KANGOO 1.2 TCe 115-1.5 dCi-1.5 dCi 110-1.5 dCi 75-1.5 dCi 85-1.5 dCi 90-1.6-1.6 16V-1.6 16V Hi-Flex-Z.E.
oe: 7701478318



03563 Pression [bar]: 1.40
bouchon vase d'expansion 1.2 TCe 115-1.5 dCi-1.5 dCi 110-1.5 dCi 90-1.5 dCi 75-1.5 dCi 85-1.6-1.6 16V-1.6 16V Hi-Flex

oe: 8200048024 -- 7700805131



03663
tube d'eau KANGOO,KANGOO/GRAND KANGOO 1.6 16V

oe: 8200134513 -- 7700101229



03679
bride liquide refroidissement 89 °C 1.5 dCi-1.5 dCi 110-1.5 dCi 85-1.5 dCi 75-1.5 dCi 90

oe: 8200954328 -- 8200558751



03769
bride liquide refroidissement KANGOO,KANGOO/GRAND KANGOO 1.5 dCi-1.5 dCi 85

oe: 7701476282

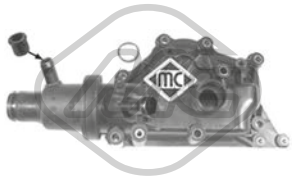

03773
bride liquide refroidissement 89 °C 1.6 16V-1.6-1.6 16V Hi-Flex

oe: 8200700094 -- 8200561434

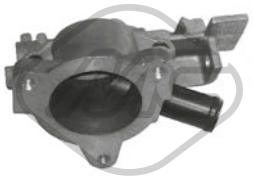

05914
bride liquide refroidissement KANGOO/GRAND KANGOO 1.6

oe: 8200493154



07437
durit de radiateur [supérieur] KANGOO BE BOP,KANGOO/GRAND KANGOO 1.5 dCi

oe: 8200455782



07438
durit de radiateur KANGOO/GRAND KANGOO 1.5 dCi-1.6-1.6 16V-1.6 16V Hi-Flex

oe: 8200455788

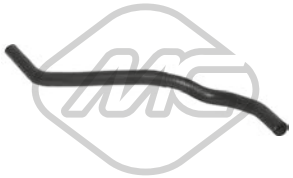

07439
durit de radiateur KANGOO/GRAND KANGOO 1.5 dCi-1.5 dCi 110-1.6-1.6 16V-1.6 16V Hi-Flex

oe: 8200837190



07440
durit de radiateur [supérieur] 1.5 dCi-1.5 dCi 110-1.5 dCi 85

oe: 8200795019



07442
durit de radiateur [inférieur] 1.5 dCi-1.5 dCi 110-1.5 dCi 75-1.5 dCi 85-1.5 dCi 90

oe: 8200907247



07768
durit de radiateur KANGOO/GRAND KANGOO 1.5 dCi 110

oe: 7701062326



09156
durit de radiateur KANGOO/GRAND KANGOO 1.5 dCi-1.5 dCi 110

oe: 7701061051



30161
vase d'expansion KANGOO/GRAND KANGOO 1.2 TCe 115

oe: 217106703R



97446
durit de radiateur KANGOO/GRAND KANGOO 1.2 TCe 115

oe: 924102318R



97448
durit de radiateur KANGOO/GRAND KANGOO 1.5 dCi 110

oe: 147138070R



09924
durit de radiateur KANGOO/GRAND KANGOO 1.5 dCi

oe: 8200548482



09966
durit de radiateur KANGOO/GRAND KANGOO 1.5 dCi

oe: 8200548486



03617
bouchon de remplissage d'huile KANGOO/GRAND KANGOO 1.2 TCe 115-1.5 dCi 110-1.6

oe: 8200046919 -- 7700741840



03619
bouchon de remplissage d'huile KANGOO/GRAND KANGOO 1.6 16V

oe: 8200062947 -- 7700111741



04641
jeu bouchon arbre à cames 1.6 16V-1.6-1.6 16V Hi-Flex

oe: 7700274026 -- 7700106271



09967
durit ventilation huile KANGOO/GRAND KANGOO 1.5 dCi

oe: 8200323338

© INDUSTRIAL METALCAUCHO, S.L.U.

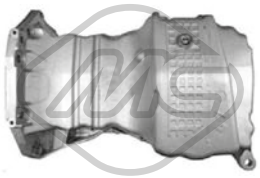

05495
carter d'huile KANGOO,KANGOO/GRAND KANGOO 1.6

oe: 6001549008 -- 8200535857



05498
carter d'huile KANGOO,KANGOO/GRAND KANGOO 1.6 16V-1.6 16V Hi-Flex

oe: 8200125660 -- 8200404442

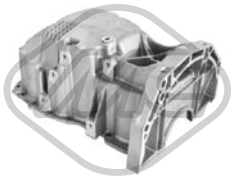

05499
carter d'huile KANGOO/GRAND KANGOO 1.5 dCi-1.5 dCi 110

oe: 8200381856



00667 Filetage: 16x150
bouchon carter d'huile 1.5 dCi-1.5 dCi 85-1.5 dCi 90-1.5 dCi 110-1.6-1.6 16V-1.6 16V Hi-Flex

oe: 7703075348 -- 7703075210



00670 Filetage: 16x150
bouchon carter d'huile KANGOO/GRAND KANGOO

oe: 7703075152 -- 7903075033



02001 Ø 16 mm Ø 22 mm
rondelle cuivre-amiante KANGOO/GRAND KANGOO 1.2 TCe 115

oe: 7703062062



02024 Ø 14 mm Ø 22 mm
rondelle carter 1.5 dCi-1.5 dCi 85-1.5 dCi 90-1.6-1.6 16V-1.6 16V Hi-Flex

oe: 0164.54 -- 0164.54



05655 Filetage: 16x150
bouchon carter d'huile KANGOO/GRAND KANGOO 1.2 TCe 115

oe: 7903075033 -- 7703075348



05749
radiateur d'huile 1.5 dCi-1.5 dCi 110-1.5 dCi 75-1.5 dCi 85-1.5 dCi 90

oe: 213059324R -- 8200267937

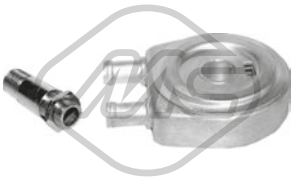

05943
radiateur d'huile KANGOO/GRAND KANGOO 1.5 dCi

oe: 7700853915 -- 7700114036

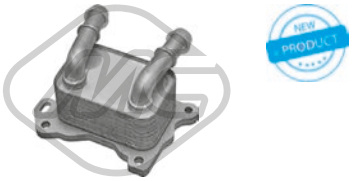

39051
radiateur d'huile KANGOO,KANGOO/GRAND KANGOO 1.2 TCe 115

oe: 213052032R



39108
radiateur d'huile 1.5 dCi-1.5 dCi 110-1.5 dCi 75-1.5 dCi 85-1.5 dCi 90

oe: 213059324R -- 8200267937



97467
durit huile KANGOO/GRAND KANGOO 1.6

oe: 8200731265



97468
durit huile KANGOO/GRAND KANGOO 1.6

oe: 8200983417

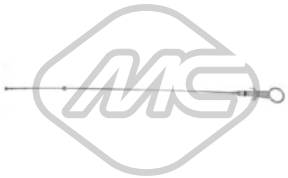

03770 L: 515 mm
jauge de niveau d'huile KANGOO/GRAND KANGOO 1.5 dCi 110

oe: 111400275R -- 8200483442



03771 L: 525 mm
jauge de niveau d'huile KANGOO/GRAND KANGOO 1.5 dCi 110

oe: 8200483442



03772 L: 532 mm
jauge de niveau d'huile KANGOO,KANGOO/GRAND KANGOO 1.6 16V

oe: 8200449528



05156 L: 485 mm
jauge de niveau d'huile KANGOO/GRAND KANGOO 1.5 dCi

oe: 8200463669

© INDUSTRIAL METALCAUCHO, S.L.U.



05167 L: 520 mm
jauge de niveau d'huile KANGOO/GRAND KANGOO 1.5 dCi

oe: 7701060940



05168 L: 525 mm
jauge de niveau d'huile KANGOO/GRAND KANGOO 1.5 dCi

oe: 8200553001



05169 L: 450 mm
jauge de niveau d'huile KANGOO/GRAND KANGOO 1.6 16V

oe: 7701060942 -- 7701067122



05170 L: 140 mm
jauge de niveau d'huile KANGOO/GRAND KANGOO 1.6 16V

oe: 11140ED000 -- 8200141457



39043 L: 475 mm
jauge de niveau d'huile KANGOO/GRAND KANGOO 1.6

oe: 8200678386



39223 L: 440 mm
jauge de niveau d'huile KANGOO/GRAND KANGOO 1.2 TCe 115

oe: 111405580R

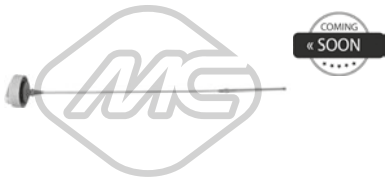

39548
jauge de niveau d'huile KANGOO/GRAND KANGOO 1.2 TCe 115-1.5 dCi 110

oe: 8200722794 -- 111400116R



09163
durit recyclage KANGOO/GRAND KANGOO 1.5 dCi-1.5 dCi 110

oe: 8200421505



09395 Ø 12.5 mm
durit recyclage KANGOO,KANGOO/GRAND KANGOO 1.6 16V-1.6 16V Hi-Flex

oe: 8200369035

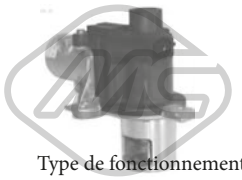

Type de fonctionnement: électrique

93070
vanne EGR sans joint d'étanchéite 1.5 dCi-1.5 dCi 85-1.5 dCi 110

oe: 8200561269 -- 8200550361

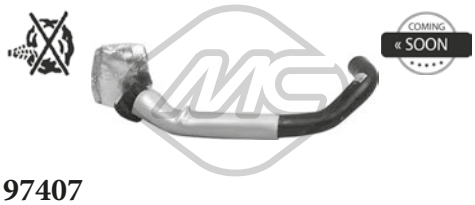

97407
durit recyclage KANGOO/GRAND KANGOO 1.5 dCi 110

oe: 118297586R



05381
pignon pompe d'injection KANGOO/GRAND KANGOO

oe: 8200183669

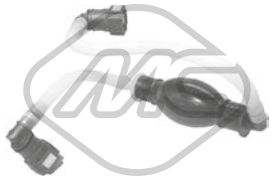

92024
tuyauterie injection KANGOO/GRAND KANGOO 1.5 dCi-1.5 dCi 110

oe: 8200683525



92132
tuyau carburant KANGOO BE BOP,KANGOO/GRAND KANGOO 1.5 dCi-1.5 dCi 110

oe: 8200934107

© INDUSTRIAL METALCAUCHO, S.L.U.

CIRCUIT TURBO COMPRESSEUR

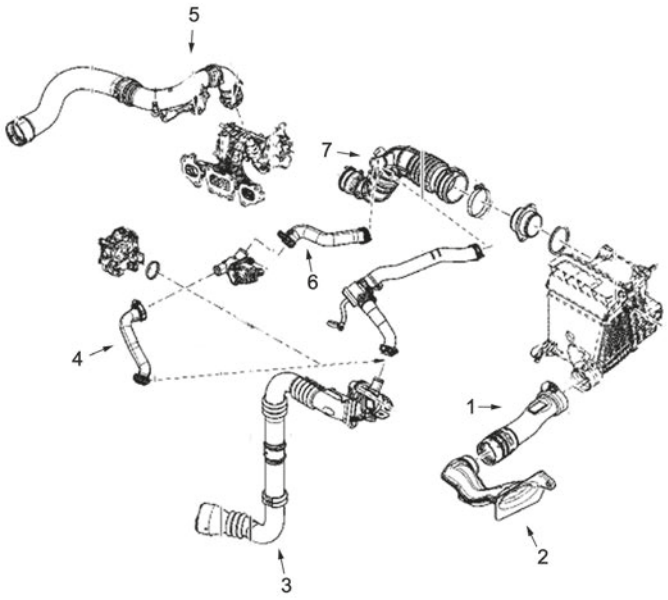

moteur 1.2 TCe 115

1	97444	durit filtre à air

C93M6447M6453M7865TURBOP1 RENAULT KANGOO II 02/2008-

CIRCUIT TURBO COMPRESSEUR

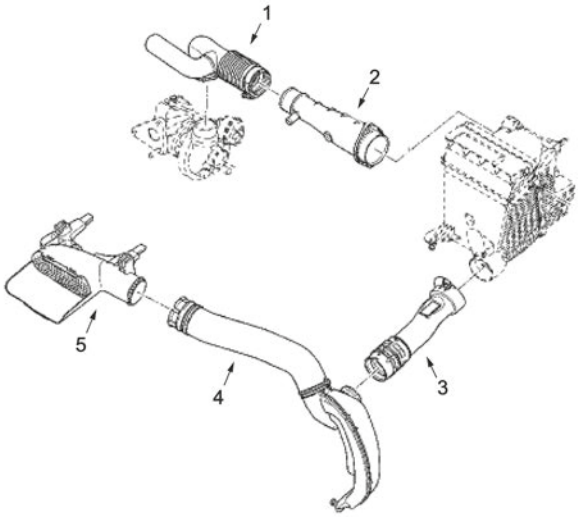

moteur 1.6

1	97466	durit turbo
3	97444	durit filtre à air
4	97465	durit turbo

C93M6447M6453M7865TURBOP2 RENAULT KANGOO II 02/2008-

CIRCUIT TURBO COMPRESSEUR

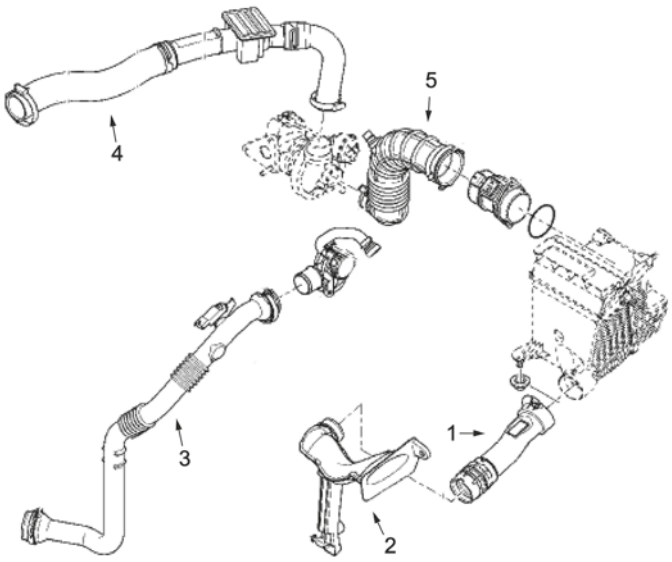

moteur 1.5 dCi 110 jusqu'à série 091015

1	97444	durit filtre à air
3	09978	durit turbo
4	09681	durit turbo
5	05753	durit air

C93M6447M6453M7865TURBOP3 RENAULT KANGOO II 02/2008-

CIRCUIT TURBO COMPRESSEUR

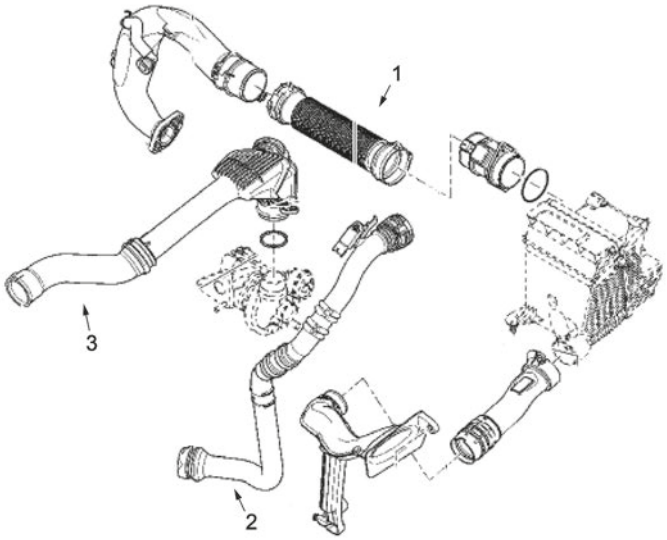

moteur 1.5 dCi 110

2	97457	durit turbo
3	09979	durit turbo
	97465	durit turbo

C93M6447M6453M7865TURBOP4 RENAULT KANGOO II 02/2008-



03826 L: 27 mm
durit turbo KANGOO/GRAND KANGOO

oe: 8200770844 -- 8200404193

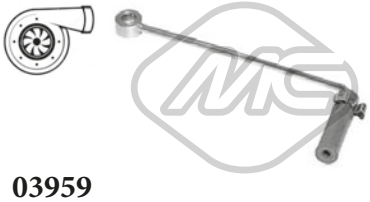

03959
turbocompresseur, suralimentation 1.5 dCi-1.5 dCi 110-1.5 dCi 75-1.5 dCi 85-1.5 dCi 90

oe: 8200912506 -- 223211568R



05753
durit air KANGOO/GRAND KANGOO 1.5 dCi-1.5 dCi 110

oe: 8200500383 -- 8200500384

© INDUSTRIAL METALCAUCHO, S.L.U.

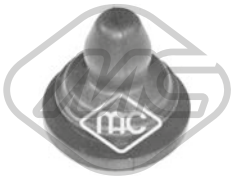

06004
silentbloc KANGOO,KANGOO/GRAND KANGOO 1.5 dCi-1.5 dCi 85

oe: 8200068473 -- 8200818374



09681
durit turbo 1.5 dCi-1.5 dCi 110

oe: 8200775694



09874
durit turbo KANGOO,KANGOO/GRAND KANGOO 1.5 dCi-1.5 dCi 85

oe: 8200534296



09875
durit turbo KANGOO,KANGOO/GRAND KANGOO 1.5 dCi-1.5 dCi 85

oe: 8200534296



09978
durit turbo KANGOO/GRAND KANGOO 1.5 dCi 110

oe: 8200874705



09979
durit turbo KANGOO/GRAND KANGOO 1.5 dCi 110

oe: 144608356R



97439
durit turbo KANGOO/GRAND KANGOO 1.2 TCe 115

oe: 223210660R



97443
durit turbo KANGOO/GRAND KANGOO 1.2 TCe 115

oe: 223219383R



97444
durit filtre à air KANGOO/GRAND KANGOO 1.2 TCe 115-1.5 dCi 110-1.6

oe: 8200612290



97447
durit turbo KANGOO/GRAND KANGOO 1.5 dCi 110

oe: 144600199R



97457
durit turbo KANGOO/GRAND KANGOO 1.5 dCi 110

oe: 8200688708



97465
durit turbo KANGOO/GRAND KANGOO 1.6

oe: 8200731261



97466
durit turbo KANGOO/GRAND KANGOO 1.6

oe: 8200731263



97470
durit filtre à air KANGOO/GRAND KANGOO 1.6 16V

oe: 8200583561

SUSPENSION AVANT & SUPPORTS DE MOTEUR

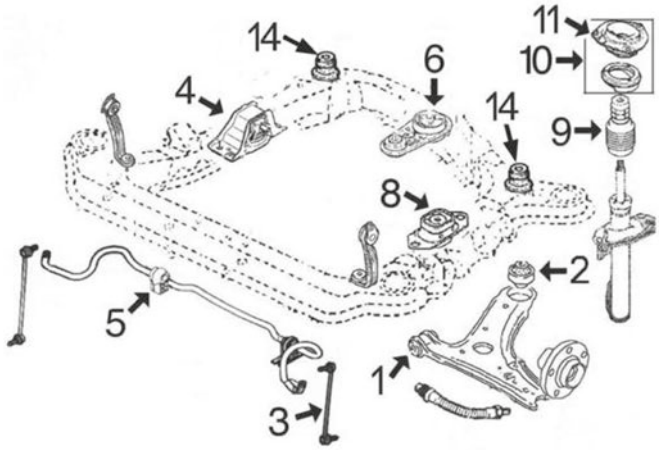

moteurs 1.4 - 1.6 et 1.5D :

1	05711	silentbloc
2	05712	silentbloc
3	04628	biellette de barre stabilisatrice
4	04636	support moteur à droite 1.4-1.6
	06062	support moteur à droite 1.5D
5	05764	palier de barre stabilisatrice
6	05668	support moteur arrière
8	05669	support moteur G
9	06849	butée et soufflet amortisseur AV
10	05742	kit support amortisseur devant avec roulement
11	05741	support amortisseur AV sans roulement
14	05763	silentbloc sous-chassis

C93M6447M6453M7865SOPDP1 RENAULT KANGOO II 02/2008-

SUSPENSION ARRIERE

1	05756	silentbloc pont arrière

C93M6447M6453M7865SOPTP1 RENAULT KANGOO II 02/2008-

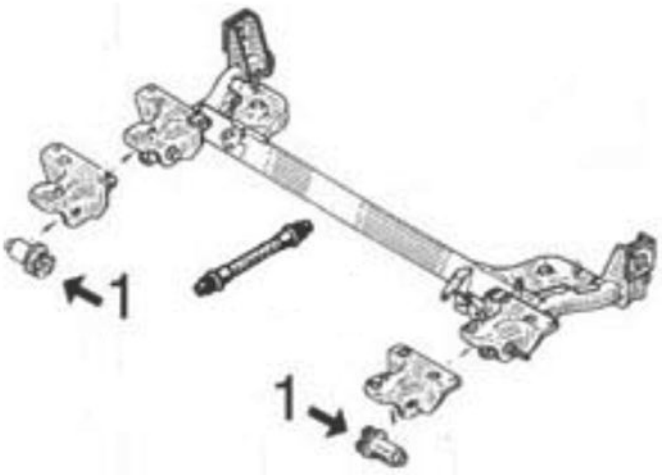



04624
support moteur [gauche] KANGOO,KANGOO/ GRAND KANGOO 1.5 dCi-1.5 dCi 110

oe: 8200352861



04625
support moteur [gauche] KANGOO/GRAND KANGOO 1.5 dCi-1.6-1.6 16V-1.6 16V Hi-Flex

oe: 8200358147 -- 8200297939

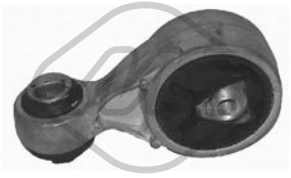

04627
support de bascule [droite] KANGOO,KANGOO/ GRAND KANGOO 1.5 dCi-1.5 dCi 110

oe: 8200355673

© INDUSTRIAL METALCAUCHO, S.L.U.



04636
support moteur [droite] 1.5 dCi-1.6-1.6 16V

oe: 8200014931

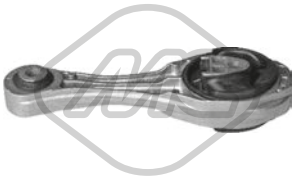

05668
support moteur [arrière] 1.5 dCi-1.5 dCi 90-1.5 dCi 85-1.6-1.6 16V-1.6 16V Hi-Flex

oe: 8200427530

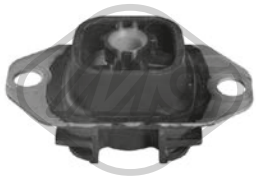

05669
support moteur [gauche] KANGOO,KANGOO/GRAND KANGOO 1.5 dCi 85-1.5 dCi-1.6 16V

oe: 8200423501

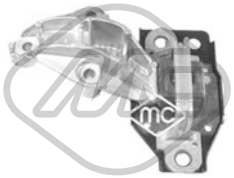

05747
support moteur [droite] KANGOO,KANGOO/GRAND KANGOO 1.5 dCi-1.5 dCi 110

oe: 8200902956

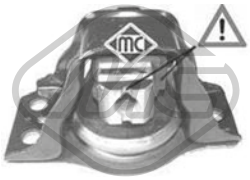

06062
support moteur [droite] 1.5 dCi 75-1.5 dCi-1.5 dCi 85-1.5 dCi 90

oe: 8200674936

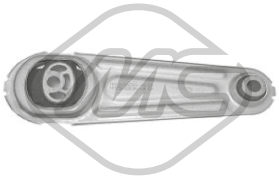

06806
support moteur [arrière] KANGOO/GRAND KANGOO 1.2 TCe 115-1.6-1.6 16V

oe: 112383665R



06819
support boîte [gauche] 1.2 TCe 115-1.5 dCi-1.5 dCi 110-1.6 16V

oe: 112205217R



06852
support moteur [droite] 1.5 dCi 85-1.5 dCi 75-1.5 dCi

oe: 112102294R

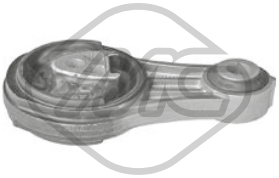

06853
support moteur [arrière] 1.5 dCi-1.5 dCi 110

oe: 8200427529



06888
support moteur [droite] KANGOO/GRAND KANGOO 1.5 dCi 110

oe: 112108807R



04094 Ø 45|59 mm
silentbloc triangle [essieu avant] KANGOO,KANGOO/GRAND KANGOO 1.5 dCi

oe: 7700424459 -- 8200651161

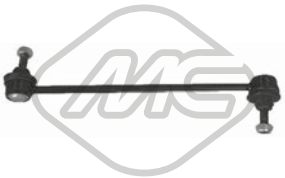

04628 L: 285 mm
biellette embout barre stabilisatrice [essieu avant] 1.5 dCi-1.5 dCi 75-1.5 dCi 90-1.5 dCi 85-1.6-1.6 16V-1.6 16V Hi-Flex-Z.E.

oe: 8200669065 -- 8200166159



05711 Ø 12 mm
silentbloc triangle [essieu avant] 1.5 dCi-1.5 dCi 75-1.5 dCi 90-1.5 dCi 85-1.6 16V-1.6-Z.E.

oe: 8200586564



05712 Ø 12 mm Ø 58 mm
silentbloc triangle [essieu avant] 1.5 dCi-1.5 dCi 75-1.5 dCi 90-1.5 dCi 85-1.6 16V-1.6-Z.E.

oe: 8200586570



05756 Ø 70|80 mm
silentbloc pont [essieu arrière] 1.2 TCe 115-1.5 dCi-1.5 dCi 75-1.5 dCi 85-1.5 dCi 110-1.5 dCi 90-1.6-1.6 16V-1.6 16V Hi-Flex-Z.E.

oe: 8200380965



05763
silentbloc sous-chassis [essieu avant] 1.5 dCi-1.5 dCi 110-1.6-1.6 16V

oe: 8200586806



05764 Ø 18,0 mm Ø 20 mm L: 47 mm
palier barre stabilisatrice [des deux côtés de l'essieu avant] 1.2 TCe 115-1.5 dCi-1.5 dCi 110-1.5 dCi 85-1.6 16V-1.6-1.6 16V Hi-Flex

oe: 7701069131



05741 Ø 13 mm L: 153 mm
support amortisseur [essieu avant] 1.2 TCe 115-1.5 dCi-1.5 dCi 75-1.5 dCi 85-1.5 dCi 110-1.5 dCi 90-1.6-1.6 16V-1.6 16V Hi-Flex-Z.E.

oe: 8200591283

© INDUSTRIAL METALCAUCHO, S.L.U.



05742
kit support amortisseur [essieu avant] 1.5 dCi-1.5 dCi 75-1.5 dCi 90-1.5 dCi 85-1.6 16V-1.6-Z.E.

oe: 543A05333R -- 7701209840



05760 Ø 35 mm Ø 62 mm
roulement transmission [essieu avant droit] 1.2 TCe 115-1.5 dCi-1.5 dCi 110-1.5 dCi 75-1.5 dCi 85-1.5 dCi 90-1.6-1.6 16V-1.6 16V Hi-Flex-Z.E.

oe: 7701071133 -- 7700112085



05784
support moteur [avant] KANGOO/GRAND KANGOO

oe: 7701056972

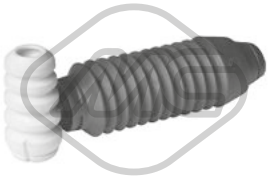

06849
jeu soufflet butée amortisseur [essieu avant] 1.2 TCe 115-1.5 dCi-1.5 dCi 110-1.5 dCi 85-1.5 dCi 90-1.5 dCi 75-1.6-1.6 16V-1.6 16V Hi-Flex

oe: 8200591288 -- 8200839707

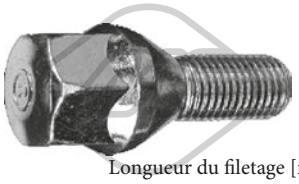

Longueur du filetage [mm]: 25
05437 Filetage [mm]:: M12x150
ecrou de roue [avant et arrière] KANGOO/GRAND KANGOO

oe: 8200719981 -- 7700437514

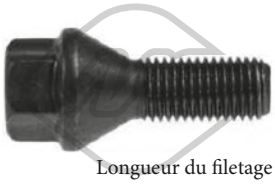

Longueur du filetage [mm]: 26
05438 Filetage [mm]:: M12x150
ecrou de roue [avant et arrière] 1.5 dCi-1.5 dCi 75-1.5 dCi 85-1.5 dCi 90-1.6-1.6 16V

oe: 402222121R -- 8200473313

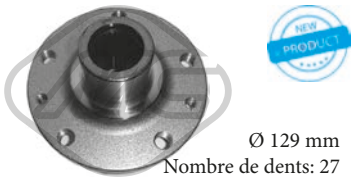

Ø 129 mm
Nombre de dents: 27
90077 H: 76 mm
moyeu de roue [des deux côtés de l'essieu avant] KANGOO/GRAND KANGOO 1.2 TCe 115-1.5 dCi 110-1.6-1.6 16V

oe: 8200361237



90267
moyeu de roue [des deux côtés de l'essieu avant] KANGOO/GRAND KANGOO 1.2 TCe 115-1.5 dCi 110-1.6-1.6 16V

oe: 8200778636



Ø 37 mm Ø 72 mm
74097
kit de roulements de roue [essieu avant] 1.2 TCe 115-1.5 dCi-1.5 dCi 110-1.5 dCi 75-1.5 dCi 85-1.5 dCi 90-1.6-1.6 16V-1.6 16V Hi-Flex-Z.E.

oe: 402105733R -- 7701207677



Ø 83 mm
74138
kit de roulements de roue [essieu arrière] 1.2 TCe 115-1.5 dCi-1.5 dCi 110-1.5 dCi 75-1.5 dCi 85-1.5 dCi 90-1.6-1.6 16V-1.6 16V Hi-Flex-Z.E.

oe: 7701209838 -- 7701208950



Ø 26 - 80 mm
01254 kit **00254**
kit soufflet transmission [côté roue des deux côtés de l'essieu avant] 1.5 dCi-1.5 dCi 75-1.5 dCi 85-1.6-Z.E.

oe: 7701209251



Ø 27 - 70 mm
01256 kit **00256**
kit soufflet transmission [du côté boîte de vitesses] KANGOO,KANGOO/GRAND KANGOO 1.5 dCi-1.5 dCi 110-1.5 dCi 75-1.5 dCi 85-1.5 dCi 90-1.6-1.6 16V-1.6 16V Hi-Flex-Z.E.
oe: 7701209473 -- 7701209992



Ø 23 - 65 mm
01559 kit **00559**
kit soufflet transmission [du côté boîte de vitesses essieu avant droit] KANGOO/GRAND KANGOO 1.6 16V

oe: 7701209258 -- 7700108269



Ø 26.5 - 69 mm
11063 kit **10063**
kit soufflet transmission [du côté boîte de vitesses des deux côtés de l'essieu avant] 1.2 TCe 115-1.5 dCi-1.5 dCi 110-1.5 dCi 75-1.5 dCi 85-1.5 dCi 90-1.6-1.6 16V-1.6 16V Hi-Flex-Z.E.
oe: 7701209473 -- 7701209992



Ø 22,5 - 60,5 mm
11566 kit **10566**
kit soufflet transmission [du côté boîte de vitesses essieu avant droit] KANGOO/GRAND KANGOO 1.2 TCe 115-1.5 dCi 110-1.6-1.6 16V

oe: 392414325R



-
11570 kit **10570**
kit soufflet transmission KANGOO/GRAND KANGOO 1.6-1.6 16V

oe: 7701209613



Ø 12 - 53 mm
01224 kit **00224**
kit soufflet crémaillère direction 1.2 TCe 115-1.5 dCi-1.5 dCi 110-1.5 dCi 75-1.5 dCi 85-1.5 dCi 90-1.6-1.6 16V-1.6 16V Hi-Flex-Z.E.

oe: 7701478400

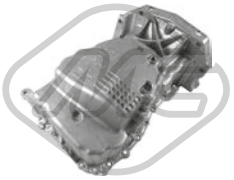

39221
carter d'huile KANGOO/GRAND KANGOO 1.5 dCi 110

oe: 111107098R

© INDUSTRIAL METALCAUCHO, S.L.U.



04735 Ø 150 - 155 mm - 6 gorges
poulie vilebrequin avec amortisseur de vibrations 1.5 dCi-1.5 dCi 110-1.5 dCi 85-1.5 dCi 75-1.5 dCi 90

oe: 8200352612 -- 8200395313

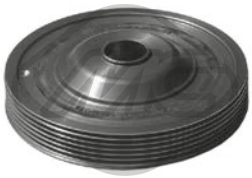

05172 Ø 154 mm - 6 gorges
poulie vilebrequin avec amortisseur de vibrations 1.5 dCi-1.6-1.6 16V-1.6 16V Hi-Flex

oe: 8200352612 -- 8200395313



14735 Ø 150 - 155 mm - 6 gorges
kit poulie vilebrequin avec amortisseur de vibrations 1.5 dCi-1.5 dCi 110-1.5 dCi 85-1.5 dCi 75-1.5 dCi 90

oe: 8200352612 -- 8200395313

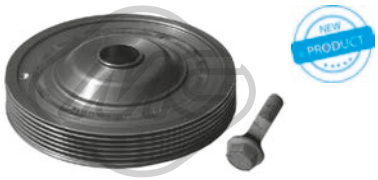

15172 Ø 154 mm - 6 gorges
kit poulie vilebrequin avec amortisseur de vibrations 1.5 dCi-1.6-1.6 16V-1.6 16V Hi-Flex

oe: 8200352612 -- 8200395313



04912 Ø 56 mm - 6 gorges
poulie alternateur KANGOO/GRAND KANGOO

oe: 7701207807 -- 7701055871

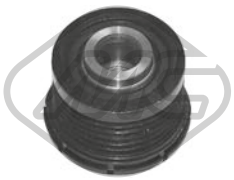

04913 Ø 48.8 mm - 6 gorges
poulie alternateur KANGOO/GRAND KANGOO

oe: 7700426849



04914 Ø 48.8 mm - 5 gorges
poulie alternateur KANGOO/GRAND KANGOO

oe: 7711134312



05146 Ø 65 mm
galet tendeur alternateur 1.5 dCi-1.5 dCi 110-1.5 dCi 75-1.5 dCi 85-1.5 dCi 90-1.6-1.6 16V-1.6 16V Hi-Flex

oe: 8200673091 -- 8200840823

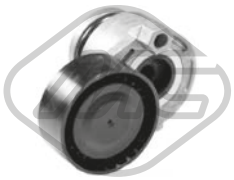

05157 Ø 65 mm
galet tendeur alternateur KANGOO/GRAND KANGOO

oe: 8200048486



05161 Ø 17 mm Ø 60 mm
galet guide alternateur KANGOO/GRAND KANGOO

oe: 7700102931 -- 8200104754

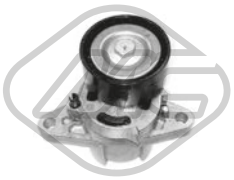

05162 Ø 60 mm
galet tendeur alternateur KANGOO/GRAND KANGOO

oe: 8200603359 -- 7700102872



05485 Ø 70 mm
galet tendeur alternateur 1.6 16V-1.6-1.6 16V Hi-Flex

oe: 8200582997 -- 8200421284



05952 Ø 17 mm Ø 55 mm - 6 gorges
poulie alternateur KANGOO/GRAND KANGOO

oe: 7701477689



05953 Ø 17 mm Ø 56 mm - 5 gorges
poulie alternateur KANGOO/GRAND KANGOO

oe: 7701476465

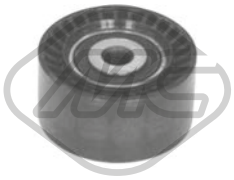

57079 Ø 60,00 mm
galet tendeur KANGOO,KANGOO/GRAND KANGOO 1.2 TCe 115

oe: 8201003525 -- 8200725951E



05543
roue dentée, vilebrequin KANGOO/GRAND KANGOO 1.5 dCi 110

oe: 8200371496



05627
roue dentée arbre à came KANGOO,KANGOO/GRAND KANGOO 1.6

oe: 7700739336 -- 7700874761



05645 Ø 11 mm Ø 120 mm
roue dentée arbre à came 1.5 dCi-1.5 dCi 110-1.5 dCi 75-1.5 dCi 85-1.5 dCi 90

oe: 7701473179 -- 8200053729

© INDUSTRIAL METALCAUCHO, S.L.U.

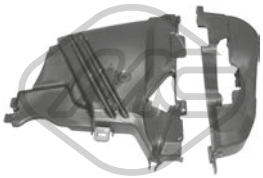

35001
jeu couvres courroie KANGOO,KANGOO/GRAND KANGOO 1.5 dCi-1.5 dCi 85

oe: 8200653638 -- 8200653631



35087
jeu couvres courroie 1.5 dCi-1.5 dCi 110-1.5 dCi 75-1.5 dCi 85-1.5 dCi 90

oe: 135024451R



35093
jeu couvres courroie KANGOO,KANGOO/GRAND KANGOO 1.5 dCi 110

oe: 8200795017

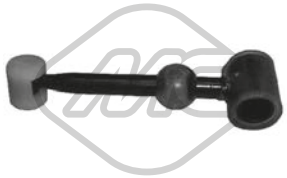

05095
biellette de BV KANGOO,KANGOO/GRAND KANGOO 1.5 dCi-1.5 dCi 110-1.5 dCi 75-1.5 dCi 90-1.5 dCi 85-1.6 16V-1.6-1.6 16V Hi-Flex-Z.E.

oe: 7700111132



05440 Ø 40 mm
roulement support BV KANGOO,KANGOO/GRAND KANGOO 1.5 dCi-1.5 dCi 110-1.5 dCi 75-1.5 dCi 85-1.5 dCi 90-1.6-1.6 16V-1.6 16V Hi-Flex-Z.E.

oe: 8200039656



04717
revêtement de pédale KANGOO/GRAND KANGOO

oe: 7700416724

57808
revêtement de pédale KANGOO/GRAND KANGOO 1.2 TCe 115-1.6

oe: 465312148R



57810
revêtement de pédale KANGOO/GRAND KANGOO 1.2 TCe 115-1.6

oe: 465316296R

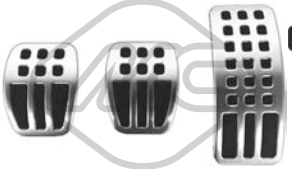

57816
revêtement de pédale (kit) KANGOO/GRAND KANGOO 1.5 dCi 110-1.6

oe: 8201670125

57817
revêtement de pédale (kit) KANGOO/GRAND KANGOO 1.5 dCi 110-1.6 16V

oe: 8201670128



57818
revêtement de pédale (kit) KANGOO/GRAND KANGOO 1.5 dCi 110-1.6 16V

oe: 8201670129

57819
revêtement de pédale (kit) KANGOO/GRAND KANGOO 1.5 dCi 110-1.6 16V

oe: 8201670130



80033 L: 969/681 mm
cable commande d'embrayage KANGOO/GRAND KANGOO 1.5 dCi

oe: 7701421960 -- 7700417050

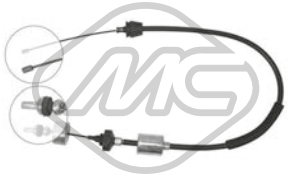

80100 L: 960/658 mm
cable commande d'embrayage KANGOO/GRAND KANGOO 1.5 dCi

oe: 8200980019 -- 8200098019



02214
support echappement KANGOO/GRAND KANGOO 1.2 TCe 115-1.5 dCi 110-1.6-1.6 16V

oe: 8200530560

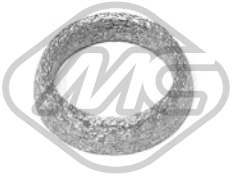

02381 Ø 52 mm Ø 67 mm
joint conique échappement KANGOO/GRAND KANGOO

oe: 8200228590 -- 7700840085

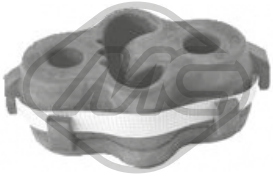

06800
support echappement [essieu arrière] KANGOO BE BOP,KANGOO/GRAND KANGOO 1.2 TCe 115-1.5 dCi-1.5 dCi 110-1.6-1.6 16V-1.6 16V Hi-Flex

oe: 206510020R -- 206510006R

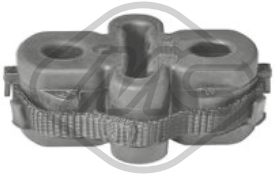

06850
support echappement [arrière] KANGOO/GRAND KANGOO 1.5 dCi-1.5 dCi 110-1.6-1.6 16V-1.6 16V Hi-Flex

oe: 206511084R -- 8200505925

© INDUSTRIAL METALCAUCHO, S.L.U.

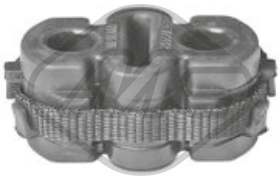

06851
support echappement [arrière] KANGOO/GRAND KANGOO 1.5 dCi-1.5 dCi 110

oe: 8200505926



07070
support echappement 1.2 TCe 115-1.5 dCi-1.5 dCi 110-1.5 dCi 75-1.5 dCi 85-1.5 dCi 90-1.6-1.6 16V-1.6 16V Hi-Flex

oe: 206510020R -- 206510006R



02063
pompe lave-glaces 1.2 TCe 115-1.5 dCi-1.5 dCi 110-1.5 dCi 85-1.5 dCi 90-1.6-1.6 16V-1.6 16V Hi-Flex-Z.E.

oe: 7700430078 -- 7700428386



50227
capteur ABS Principe de Hall [essieu arrière gauche] 1.2 TCe 115-1.5 dCi-1.5 dCi 110-1.5 dCi 75-1.5 dCi 85-1.5 dCi 90-1.6-1.6 16V-1.6 16V Hi-Flex

oe: 479000026R -- 8200441403



50228
capteur ABS Capteur actif [des deux côtés de l'essieu avant] 1.2 TCe 115-1.5 dCi-1.5 dCi 110-1.5 dCi 75-1.5 dCi 85-1.5 dCi 90-1.6-1.6 16V-1.6 16V Hi-Flex

oe: 479109860R -- 8200441401



50229 L: 1537 mm
capteur ABS Capteur actif 1.2 TCe 115-1.5 dCi-1.5 dCi 110-1.5 dCi 75-1.5 dCi 85-1.5 dCi 90-1.6-1.6 16V-1.6 16V Hi-Flex-Z.E.

oe: 8200441404 -- 479502046R

© INDUSTRIAL METALCAUCHO, S.L.U.

CIRCUIT D'EAU

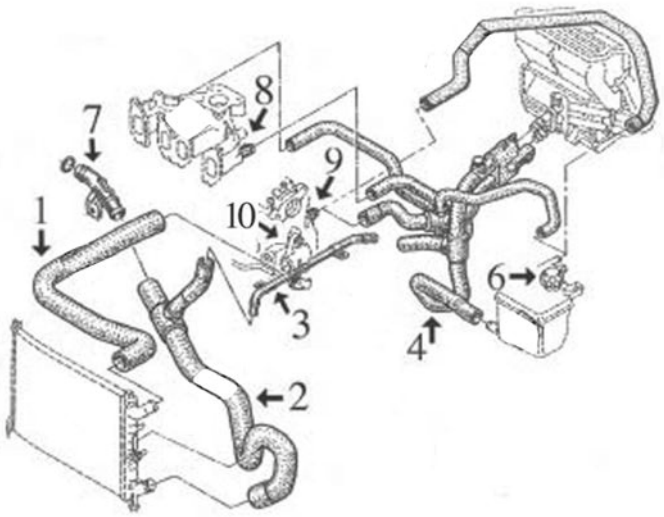

1.8 moteur F3P jusqu'à '98 et 2.0 moteur F3R jusqu'à '98

1	08742	durit superior radiateur jusqu'à 11/'95
	08743	durit superior radiateur de 11/'95
2	08740	durit plus bas radiateur jusqu'à 11/'95
	08741	durit plus bas radiateur de 11/'95
3	03154	tube d'eau métallique (jusqu'à 11/'95)
4	08826	durit multiple de chauffage à vase et culasse 1.8-2.0 de 11/'95 (rácor rapide)
	08828	durit multiple de chauffage à vase et culasse 2.0 jusqu'à 11/'95 (raccord rapide)
	08829	durit multiple de chauffage à vase et culasse 1.8 jusqu'à 11/'95 (raccord rapide)
6	03514	bouchon de vase d'expansion 1,20 bar
	03525	bouchon de vase d'expansion 1.40 bar
	03647	vase d'expansion
7	03108	tube métallique -11/'95 (en plastique dès 11/'95)
8	03010	raccord métallique
9	03033	durit refroidissement
10	03117	thermostat (aluminium)

C93M157CAP1 RENAULT LAGUNA I 11/1993 - 03/2001

CIRCUIT D'EAU

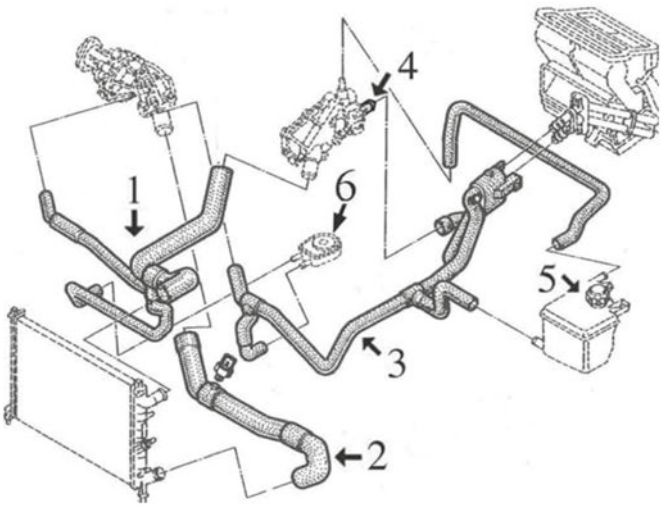

2.2dT diesel moteur G8T jusqu'à 11/'95 (codes moteurs 706/790)

1	08788	durit radiateur sup.
2	08790	durit radiateur inf.
3	08852	durit multiple de chauffage à vase et culasse (raccord rapide)
4	03033	durit refroidissement
5	03514	bouchon de vase d'expansion 1,20 bar
	03525	bouchon de vase d'expansion 1,40 bar
	03647	vase d'expansion
6	05943	radiateur d'huile

C93M157CAP2 RENAULT LAGUNA I 11/1993 - 03/2001

© INDUSTRIAL METALCAUCHO, S.L.U.

CIRCUIT D'EAU

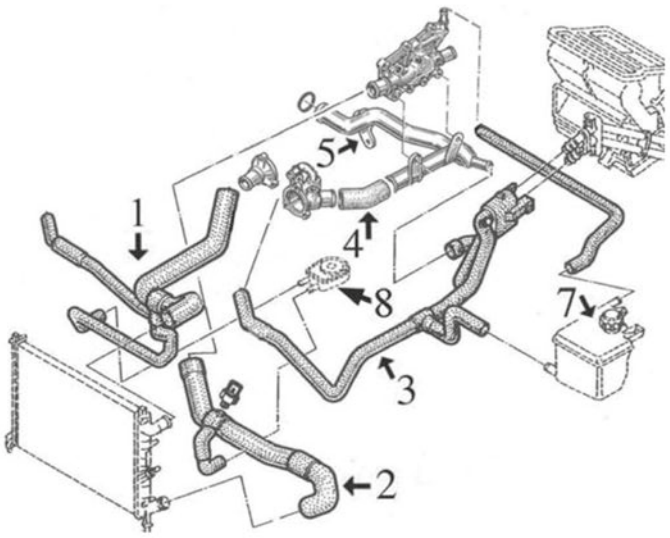

2.2dT diesel moteur G8T depuis 11/'95 (codes moteurs 752/794) jusqu'à '98

1	08789	durit radiateur sup.
2	08791	durit radiateur inf.
3	08827	durit multiple de chauffage à vase et tube métallique (raccord rapide)
4	08792	durit de tube métallique à thermostat
5	03155	durit refroidissement
7	03514	bouchon de vase d'expansion 1,20 bar
	03525	bouchon de vase d'expansion 1,40 bar
	03647	vase d'expansion
8	05943	radiateur d'huile

C93M157CAP3 RENAULT LAGUNA I 11/1993 - 03/2001

CIRCUIT D'EAU

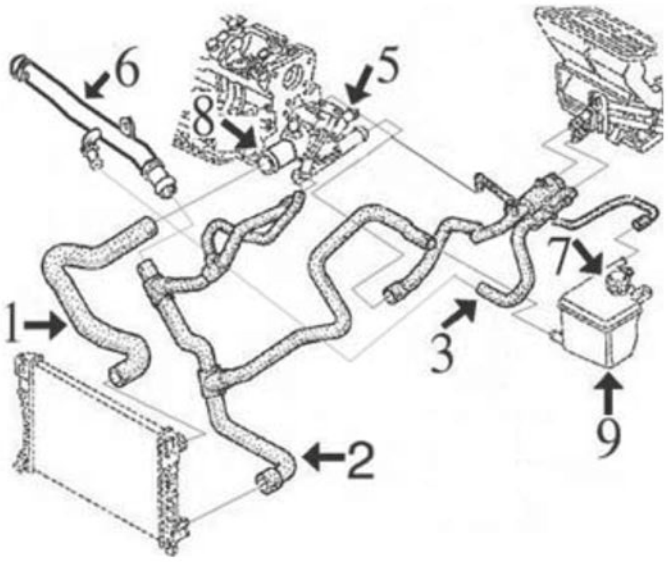

1.6-16v moteur K4M depuis '98

1	08865	durit radiateur sup.
2	08871	durit radiateur inf.
3	08860	durit double chauffage
5	03148	durit refroidissement
6	03663	tube liquide refroidissement rigide (plastique)
7	03514	bouchon de vase d'expansion 1,20 bar
	03525	bouchon de vase d'expansion 1,40 bar
8	03119	bride de thermostat
9	03647	vase d'expansion

C93M157CAP4 RENAULT LAGUNA I 11/1993 - 03/2001

CIRCUIT D'EAU

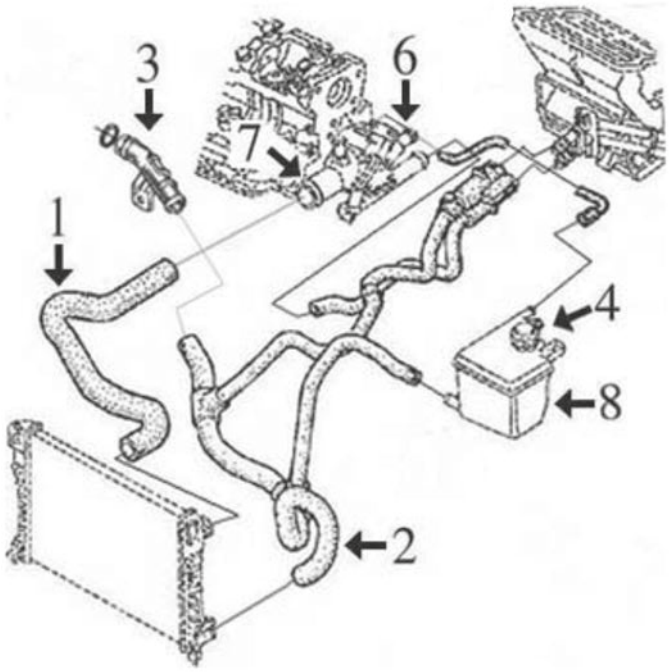

1.8-16v moteur F4P depuis '98 et 2.0-16v moteur F4R depuis '98

1	08865	durit radiateur sup.
2	08855	durit plus bas radiateur et chauffage
3	03119	buse de durit plus bas à moteur (plastique)
4	03514	bouchon de vase d'expansion 1,20 bar
	03525	bouchon de vase d'expansion 1,40 bar
6	03148	durit refroidissement
7	03119	bride de thermostat
8	03647	vase d'expansion

C93M157CAP5 RENAULT LAGUNA I 11/1993 - 03/2001

CIRCUIT D'EAU

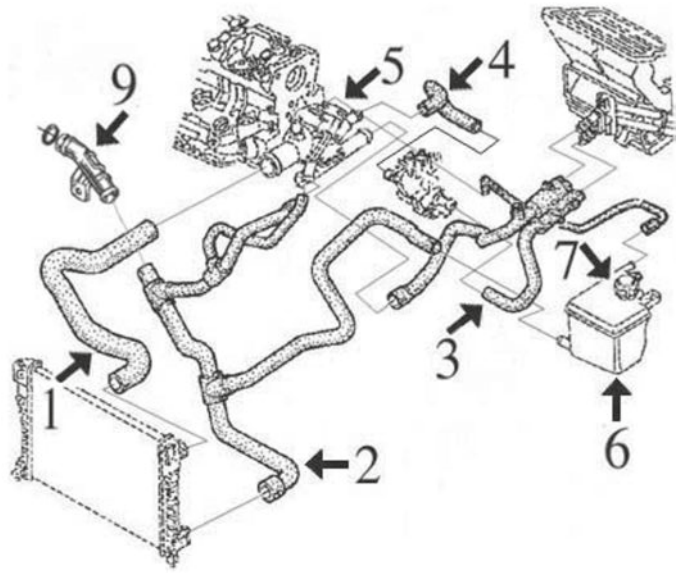

1.9DTi (100cv) depuis '98 :

1	08863	durit radiateur sup.
2	08858	durit plus bas radiateur jusqu'à 9/'99
	08859	durit plus bas radiateur de 9/'99
3	08857	durit double accès/sortie chauffage
4	08868	durit de thermostat
5	03569	thermostat complete jusqu'à 9/'99
	03645	thermostat de 89º
	03661	thermostat de 83º
6	03647	vase d'expansion
7	03514	bouchon de vase d'expansion 1,20 bar
	03525	bouchon de vase d'expansion 1,40 bar
9	03662	buse de durit plus bas à moteur (plastique)

C93M157CAP6 RENAULT LAGUNA I 11/1993 - 03/2001

© INDUSTRIAL METALCAUCHO, S.L.U.

CIRCUIT D'EAU

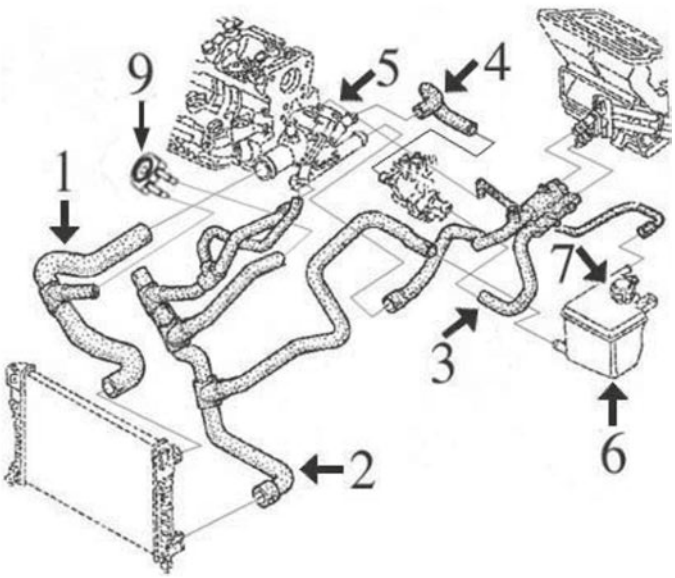

1.9DCi (110cv-120cv) depuis '98 :

1	08863	durit radiateur sup.
2	08862	durit radiateur inf.
3	08857	durit double accès/sortie chauffage
4	08869	durit de thermostat
5	03569	thermostat complete jusqu'à 9/'99
	03645	thermostat de 89º
	03661	thermostat de 83º
6	03647	vase d'expansion
7	03514	bouchon de vase d'expansion 1,20 bar
	03525	bouchon de vase d'expansion 1,40 bar
9	05943	radiateur d'huile

C93M157CAP7 RENAULT LAGUNA I 11/1993 - 03/2001



02110 Ø 19,6 mm
joint torique 1.8-1.9 dCi-1.9 dTi

oe: 7700867792 -- 6001545352



02361 Ø 51 mm Ø 58 mm
joint thermostat 2.2 D

oe: 133992 -- 133992



02362 Ø 47 mm Ø 55 mm
joint thermostat 1.8-2.0-2.0 16V

oe: 7700718380



02404 Ø 44 mm Ø 52 mm
joint thermostat 1.6 16V-1.8 16V-2.0 16V

oe: 7700741923



03033 Ø 21 mm
manchon 1.8-2.0-2.2 D-2.2 dT

oe: 7700861225 -- 7705030135



03092
thermostat d'eau 87 °C 2.0-2.0 16V

oe: 069121113B -- 059121113A

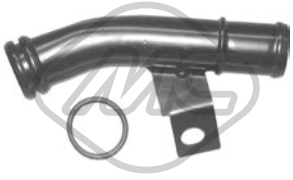

03108
manchon 1.8-2.0

oe: 7700866560

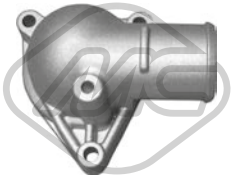

03117
couvercle thermostat 1.8-2.0

oe: 7700851979



03119
couvercle thermostat 1.6 16V-1.8-1.8 16V-1.9 dCi-1.9 dTi-2.0-2.0 16V-2.2 D-2.2 dT-3.0-3.0 24V

oe: 8200155515 -- 7700869797



03148
manchon 1.6 16V

oe: 7700104134



03154
tube d'eau métallique 1.8-2.0

oe: 7700857041



03155
tube d'eau métallique 2.2 dT

oe: 7700862891



03187
tube d'eau métallique 2.2 dT

oe: 8200041181 -- 8200557831

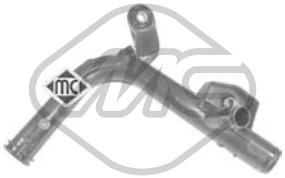

03194
tube d'eau métallique

oe: 8200408549

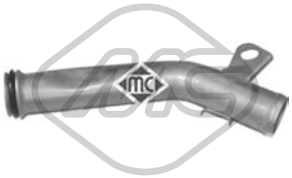

03201
tube d'eau métallique

oe: 8200231092 -- 8200088019



03202
tube d'eau métallique

oe: 8200298073

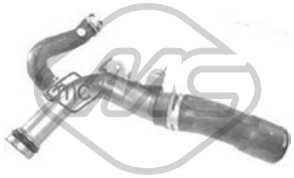

03227
tube métallique

oe: 8200370717 -- 8200717364

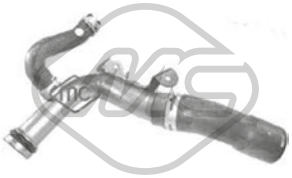

03228
tube métallique

oe: 8200365275 -- 8200801589



03234
thermostat d'eau 89 °C 1.6 16V-1.8 16V-2.0-2.0 16V

oe: 7700872554 -- 8200772985



03514 Pression [bar]: 1.20
bouchon vase d'expansion 1.6 16V-1.8-1.8 16V-1.9 dCi-1.9 dTi-2.0-2.0 16V-2.2 D-2.2 dT-3.0-3.0 24V

oe: 7700805031



03525 Pression [bar]: 1,4
bouchon vase d'expansion 1.8-2.0-2.0 16V-2.2 D

oe: 7700805032



03563 Pression [bar]: 1.40
bouchon vase d'expansion 1.9 dTi

oe: 8200048024 -- 7700805131



03569
bride liquide refroidissement 89 °C 1.6 16V-1.8-1.8 16V-1.9 dCi-1.9 dTi-2.0-2.0 16V-2.2 D-2.2 dT-3.0-3.0 24V

oe: 8200065394 -- 8200065392



03624
bride liquide refroidissement 1.9 dCi-1.9 dTi

oe: 8200065392 -- 7701474249

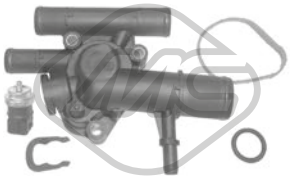

03645
bride liquide refroidissement 89 °C 1.9 dCi-1.9 dTi

oe: 8200674366 -- 8200112054

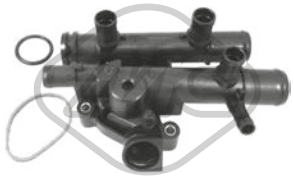

03646
bride liquide refroidissement 83 °C

oe: 8200262241



03647
vase d'expansion 1.6 16V-1.8-1.8 16V-1.9 dCi-1.9 dTi-2.0-2.0 16V-2.2 D-2.2 dT-3.0-3.0 24V

oe: 7701467615

© INDUSTRIAL METALCAUCHO, S.L.U.

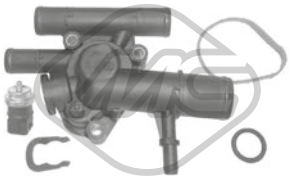

03661
bride liquide refroidissement 83 °C 1.9 dCi-1.9 dTi

oe: 8200674369 -- 8200074349



03662
bride liquide refroidissement 1.9 dTi

oe: 8200713678 -- 7700873948



03663
tube d'eau 1.6 16V-1.9 dTi

oe: 8200134513 -- 7700101229

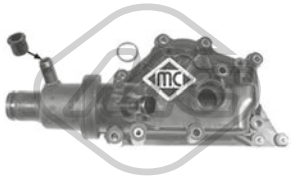

03773
bride liquide refroidissement 89 °C

oe: 8200700094 -- 8200561434



03779
bride liquide refroidissement

oe: 7700113645 -- 8200590563



03859
bride liquide refroidissement 83 °C 3.0 24V

oe: 8200907243 -- 8200801567

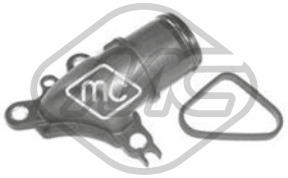

03924
bride liquide refroidissement

oe: 7701476602



08740
durit de radiateur [inférieur] 1.8-2.0

oe: 7700827846



08741
durit de radiateur [inférieur] 1.8-2.0

oe: 7700843464



08742
durit de radiateur [supérieur] 1.8-2.0

oe: 7700824555

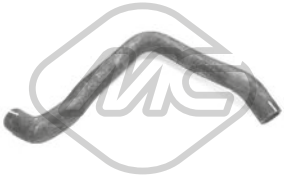

08743
durit de radiateur [supérieur] 1.8-2.0

oe: 7700840702

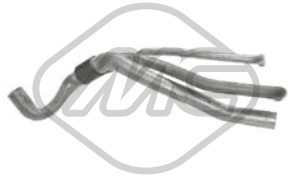

08788
durit de radiateur [supérieur] 2.2 D

oe: 7700826973



08789
durit de radiateur [supérieur] 2.2 D

oe: 7700414020



08790
durit de radiateur [inférieur] 2.2 D

oe: 7700828978



08791
durit de radiateur [inférieur] 2.2 D

oe: 7700835912



08792
durit de radiateur 2.2 dT

oe: 7705126973



08855
durit de radiateur [inférieur] 1.8 16V-2.0 16V

oe: 7700415844



08858
durit de radiateur [inférieur] 1.9 dTi

oe: 7700419061

© INDUSTRIAL METALCAUCHO, S.L.U.



08859
durit de radiateur [inférieur] 1.9 dTi

oe: 7700433049

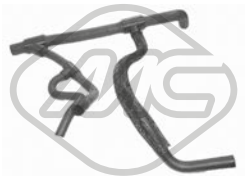

08862
durit de radiateur [inférieur] 1.6 16V-1.8 16V-1.9 dCi-1.9 dTi-2.0 16V

oe: 7700428835



08863
durit de radiateur [supérieur] 1.9 dCi-1.9 dTi

oe: 8200018051



08865
durit de radiateur [supérieur] 1.6 16V-1.8 16V

oe: 7700414161



08868
durit de radiateur 1.9 dTi

oe: 7700411180



08869
durit de radiateur 1.9 dCi

oe: 7700428834



08871
durit de radiateur [inférieur] 1.6 16V

oe: 7700418496



08905
durit de radiateur [supérieur] 1.9 dTi

oe: 7700419062



08907
durit de radiateur [supérieur] 2.2 dT

oe: 7700430159



08908
durit de radiateur [inférieur] 2.2 dT

oe: 7700835908

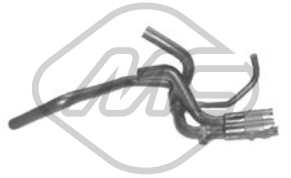

08826
durit chauffage 1.8

oe: 7700417717



08827
durit chauffage 2.2 D

oe: 7700412560

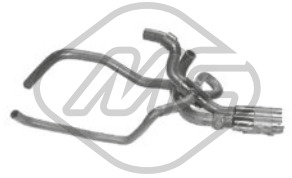

08828
durit chauffage 2.0

oe: 7700824560



08829
durit chauffage 1.8

oe: 7700824558



08852
durit chauffage 2.2 dT

oe: 7700826976



08857
durit chauffage 1.9 dCi-1.9 dTi

oe: 7700428833

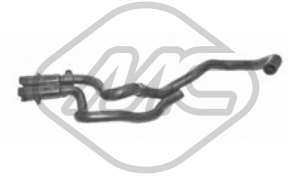

08860
durit chauffage 1.6 16V

oe: 7700414159



02890 Ø 85 mm Ø 103 mm
joint conique échappement 2.0 16V

oe: 6001021335

© INDUSTRIAL METALCAUCHO, S.L.U.



03617
bouchon de remplissage d'huile 1.6 16V-1.8-1.9 dCi-1.9 dTi

oe: 8200046919 -- 7700741840



03619
bouchon de remplissage d'huile 1.9 dCi-1.9 dTi

oe: 8200062947 -- 7700111741



03648
bouchon de remplissage d'huile

oe: 8200009180 -- 7700870192



04154 Ø 58 mm Ø 72 mm
joint conique échappement 3.0

oe: 7700840086 -- 7700799633



04641
jeu bouchon arbre à cames 1.6 16V-1.8 16V-2.0 16V

oe: 7700274026 -- 7700106271



03840 Ø 105 mm
couvercle filtre huile 2.2 D

oe: 7701048886

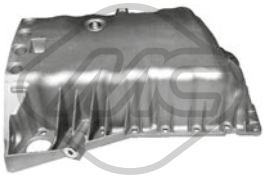

05496
carter d'huile 1.9 dCi-1.9 dTi-2.0

oe: 8200728386 -- 8200477252



05497
carter d'huile 1.8-1.8 16V-1.9 dCi-1.9 dTi-2.0-2.0 16V

oe: 8200728381 -- 7700111746



05498
carter d'huile 1.6 16V

oe: 8200125660 -- 8200404442



05501
carter d'huile 1.8-2.0

oe: 7701648829 -- 7700857504



35705 Nombre de connexions: 3
capteur température liquide refroidissement 1.6 16V-1.8 16V-2.0 16V

oe: 8200561449 -- 7700101968



00667 Filetage: 16x150
bouchon carter d'huile 1.6 16V-1.8-1.8 16V-1.9 dCi-1.9 dTi-2.0-2.0 16V-2.2 D-2.2 dT-3.0-3.0 24V

oe: 7703075348 -- 7703075210



00670 Filetage: 16x150
bouchon carter d'huile

oe: 7703075152 -- 7903075033



02024 Ø 14 mm Ø 22 mm
rondelle carter 1.6 16V-1.8 16V-1.9 dCi-1.9 dTi-2.0-2.0 16V-3.0 24V

oe: 0164.54 -- 0164.54

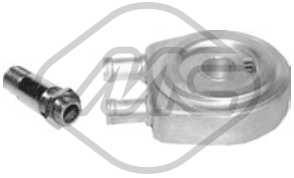

05943
radiateur d'huile 1.9 dCi-1.9 dTi

oe: 7700853915 -- 7700114036



03714
décanteur d'huile 2.0-2.0 16V

oe: 7703065274 -- 7700874589



03717
décanteur d'huile 1.9 dCi-1.9 dTi

oe: 7703065274 -- 8200083403



03772 L: 532 mm
jauge de niveau d'huile 1.6 16V

oe: 8200449528

© INDUSTRIAL METALCAUCHO, S.L.U.

04724 L: 695 mm
jauge de niveau d'huile 2.2 D

oe: 8200676300 -- 8200086256



04725 L: 570 mm
jauge de niveau d'huile 1.9 dCi-1.9 dTi

oe: 8200059541 -- 8200901431



05170 L: 140 mm
jauge de niveau d'huile 1.6 16V

oe: 11140ED000 -- 8200141457



08750
durit recyclage 1.6 16V

oe: 7700107829

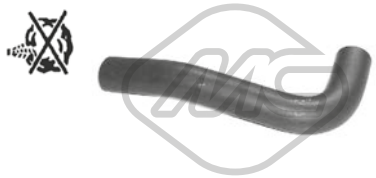

08752
durit recyclage [supérieur] 1.9 dCi-1.9 dTi

oe: 8200551907 -- 7700106627



08883
jeu de durit vapeur 2.2 D

oe: 7705026974 -- 7700869691



09095
durit vapeur

oe: 8200063371 -- 8200136128



Type de fonctionnement: électrique
Nombre de connexions: 5

93013
vanne EGR avec joint d'étanchéite 1.9 dCi

oe: 8200467001 -- 8200542997

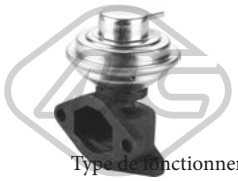

Type de fonctionnement: pneumatique

93062
vanne EGR avec joint d'étanchéite 2.2 D

oe: 7700858510 -- 7700108141



05387 Ø 117 mm
filtre à carburant 1.9 dCi

oe: 8200416947 -- 7700109585

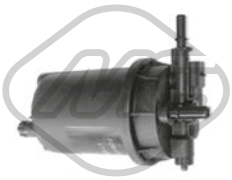

05393
filtre à carburant 2.2 D-2.2 dT

oe: 7701479176 -- 7701479050

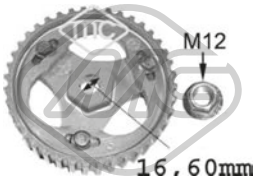

05623
pignon pompe d'injection 1.9 dCi-1.9 dTi

oe: 7700743389 -- 7700743388

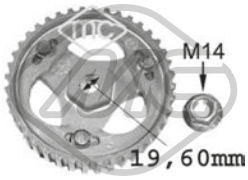

05644
pignon pompe d'injection 1.9 dCi-1.9 dTi

oe:

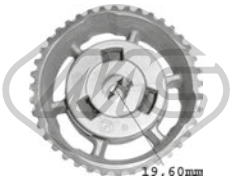

05750 Ø 19.6 mm
pignon pompe d'injection 1.9 dCi

oe: 8200046741



04709 Ø 17 - 30 mm
support filtre à air 1.6 16V-1.8-1.8 16V-1.9 dCi-1.9 dTi-2.0-2.0 16V-2.2 D-2.2 dT-3.0-3.0 24V

oe: 7700744145

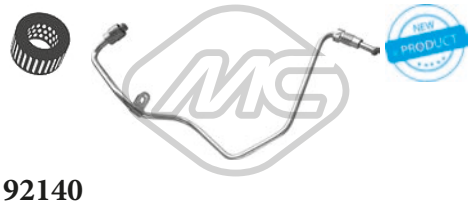

92140
conduite huile turbo 1.9 dCi

oe: 8200575657

© INDUSTRIAL METALCAUCHO, S.L.U.

SUSPENSION AVANT & SUPPORTS DE MOTEUR

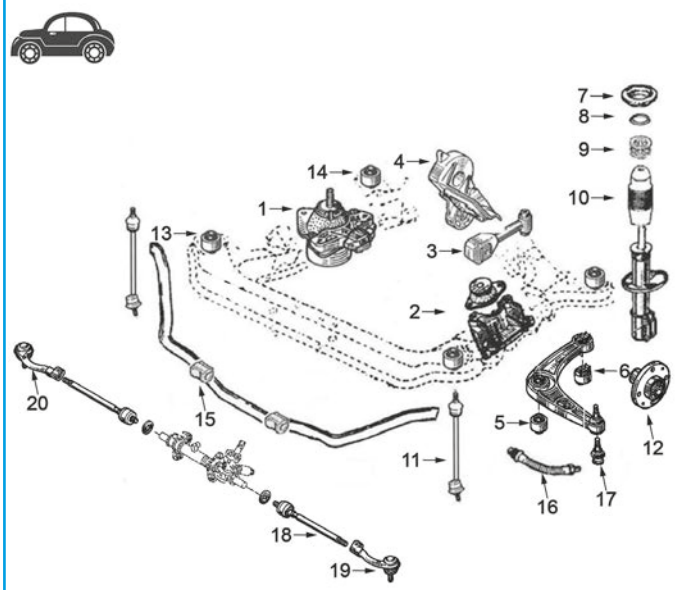

tous modèles :

1	02897	support moteur à droite 2.2dT et 16v. jusqu'à -'98
	04087	support moteur à droite 1.6-1.8-2.0 et 1.9DT de '98-
	04088	support moteur à droite 1.8 jusqu'à -'98
	04183	support moteur à droite 2.0 jusqu'à -'98
2	02898	support moteur G 1.8 2.0 jusqu'à -'98
	04091	support moteur G 2.2dT et 16v.
3	04072	support moteur arrière 1.8-2.0 BV manuel jusqu'à -'98
	04089	support moteur arrière 1.6-1.8-2.0 essence et 1.9 Dti de 100 CH de '98-
	04090	support moteur arrière 1.9 DTi de 110-120 CH de '98-
4	04592	silentbloc support moteur arrière 2.2dT et 16v. complète con support arrière jusqu'à -'98
5	02664	silentbloc
6	02663	silentbloc
7	04029	support amortiguador AV D
	04030	support amortisseur AV G
	05751	kit support amortisseur devant à droite complète avec roulement
	05752	kit support amortisseur devant gauche complète avec roulement
8	04178	roulement support amortisseur
10	04173	soufflet amortisseur
11	04243	biellette de barre stabilisatrice
12	90067	Moyeu AV
13	04607	silentbloc berceau
14	04606	silentbloc berceau AV
15	04471	palier de barre stabilisatrice
16	96105	flexible de frein AV (480 mm)
17	53167	rotule de suspension
18	53088	axe de bielle G et D
19	53144	rotule de direction gauche
20	53170	rotule de direction droite

C93M157SOPDP1 RENAULT LAGUNA I 11/1993 - 03/2001

SUSPENSION ARRIERE

tous modèles :

1	04262	silentbloc articulation pont arrière
2	96065	flexible frein AR sans ABS (305 mm)
	96112	flexible frein AR avec ABS (180 mm)

C93M157SOPTP1 RENAULT LAGUNA I 11/1993 - 03/2001

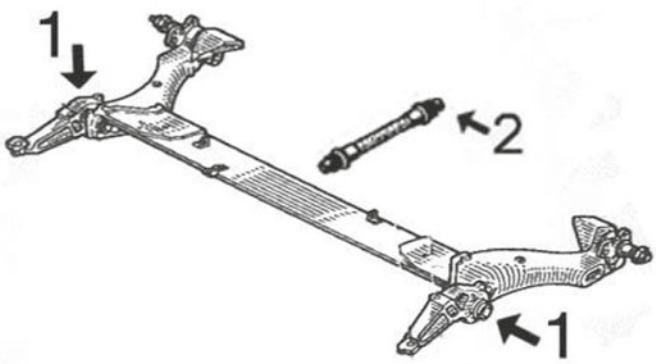



02897 L: 160 mm
support moteur [droite] 1.6 16V-1.8-1.8 16V-1.9 dCi-1.9 dTi-2.0-2.0 16V-2.2 D-2.2 dT-3.0-3.0 24V

oe: 6025310282



02898
support moteur [avant gauche] 1.6 16V-1.9 dTi-2.0-2.0 16V-2.2 D-2.2 dT-3.0-3.0 24V

oe: 7700818369



04072
support moteur [arrière] 1.8-1.8 16V-2.0-2.0 16V-3.0-3.0 24V

oe: 7700817782

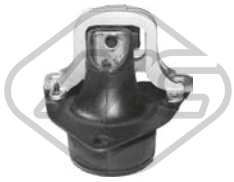

04087
support moteur [droite] 1.6 16V-1.8-1.8 16V-1.9 dCi-1.9 dTi-2.0-2.0 16V

oe: 7700423007

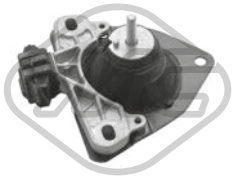

04088
support moteur [droite] 1.8

oe: 7700823949



04089
support moteur [arrière] 1.6 16V-1.8 16V-1.9 dCi

oe: 7700422529

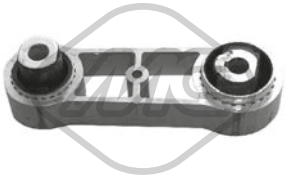

04090
support moteur [arrière] 1.9 dTi

oe: 7700411189



04091
support moteur [gauche] 1.6 16V-1.8-1.8 16V-1.9 dCi-1.9 dTi-2.0-2.0 16V-2.2 D-2.2 dT-3.0-3.0 24V

oe: 7700422473

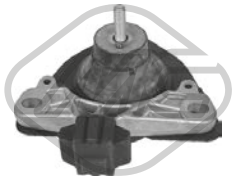

04183
support moteur [droite] 2.0

oe: 7700823950

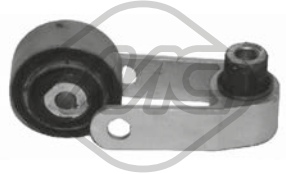

04592
support moteur [arrière] 2.0-2.0 16V-2.2 D-2.2 dT-3.0-3.0 24V

oe: 7700825794



05751
kit support amortisseur [essieu avant droit] 1.6 16V-1.8-1.8 16V-1.9 dCi-1.9 dTi-2.0-2.0 16V-2.2 D-2.2 dT-3.0-3.0 24V

oe: 7700777654 -- 7700832420



05752
kit support amortisseur [essieu avant gauche] 1.6 16V-1.8-1.8 16V-1.9 dCi-1.9 dTi-2.0-2.0 16V-2.2 D-2.2 dT-3.0-3.0 24V

oe: 7700777654 -- 7700832419



02663 Ø 12 mm Ø 58,5 mm
silentbloc triangle [essieu avant inférieur] 1.6 16V-1.8-1.8 16V-1.9 dCi-1.9 dTi-2.0-2.0 16V-2.2 D-2.2 dT-3.0-3.0 24V

oe: 7700824042 -- 6025311529



02664 Ø 18,5 mm Ø 56 mm
silentbloc triangle [essieu avant inférieur] 1.6 16V-1.8-1.8 16V-1.9 dCi-1.9 dTi-2.0-2.0 16V-2.2 D-2.2 dT-3.0-3.0 24V

oe: 7700822503



04243 L: 390 mm
biellette embout barre stabilisatrice [essieu avant] 1.8-2.0-2.0 16V-2.2 D-3.0

oe: 7700805494



04262 Ø 32 mm Ø 40|72 mm L: 37|73 mm
silentbloc pont [essieu arrière] 1.6 16V-1.8-1.8 16V-1.9 dCi-1.9 dTi-2.0-2.0 16V-2.2 D-2.2 dT-3.0-3.0 24V

oe: 7700762844 -- 7700762843



04471 Ø 19 mm
palier barre stabilisatrice [essieu arrière] 1.6 16V-1.8-1.8 16V-1.9 dCi-1.9 dTi-2.0-2.0 16V-2.2 D-2.2 dT-3.0-3.0 24V

oe: 8200272594



04487 Ø 18 mm Ø 55 mm
silentbloc triangle [essieu avant] 1.9 dTi

oe: 8200002868

© INDUSTRIAL METALCAUCHO, S.L.U.

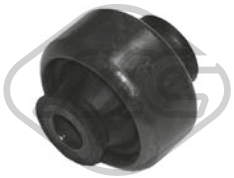

04488 Ø 15 mm Ø 57.9 mm
silentbloc triangle [essieu avant] 1.9 dTi

oe: 8200002869



04606 Ø 12 mm
silentbloc berceau [essieu avant] 1.6 16V-1.8-1.8 16V-1.9 dCi-1.9 dTi-2.0-2.0 16V-2.2 D-2.2 dT-3.0-3.0 24V

oe: 7700824709



04607 Ø 13,5 mm Ø 40 mm L: 52 mm
silentbloc berceau [essieu avant] 1.6 16V-1.8-1.8 16V-1.9 dCi-1.9 dTi-2.0-2.0 16V-2.2 D-2.2 dT-3.0-3.0 24V

oe: 7700826216



53167 Ø 38,3 mm
rotule de suspension [essieu avant] 1.6 16V-1.8-1.8 16V-1.9 dCi-1.9 dTi-2.0-2.0 16V-2.2 D-2.2 dT-3.0-3.0 24V

oe: 7700421804 -- 7700807194

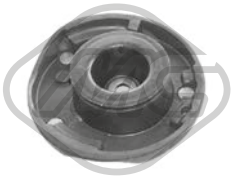

04029
support amortisseur [essieu avant droit] 1.6 16V-1.8-1.8 16V-1.9 dCi-1.9 dTi-2.0-2.0 16V-2.2 D-2.2 dT-3.0-3.0 24V

oe: 7700832420 -- 6025305979

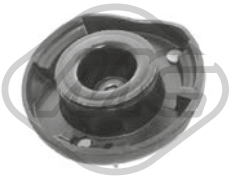

04030
support amortisseur [essieu avant gauche] 1.6 16V-1.8-1.8 16V-1.9 dCi-1.9 dTi-2.0-2.0 16V-2.2 D-2.2 dT-3.0-3.0 24V

oe: 7700832419 -- 6025305980



04173
soufflet amortisseur [essieu avant] 1.6 16V-1.8-1.8 16V-1.9 dCi-1.9 dTi-2.0-2.0 16V-2.2 D-2.2 dT-3.0-3.0 24V

oe: 7700776743



04178 Ø 62,5 mm Ø 100 mm
roulement support amortisseur [essieu avant] 1.6 16V-1.8-1.8 16V-1.9 dCi-1.9 dTi-2.0-2.0 16V-2.2 D-2.2 dT-3.0-3.0 24V

oe: 7700760571 -- 7700803635



04181 Ø 65 mm Ø 100 mm
roulement support amortisseur [des deux côtés de l'essieu avant] 1.6 16V-1.8-1.8 16V-1.9 dCi-1.9 dTi-2.0-2.0 16V-2.2 D-2.2 dT-3.0-3.0 24V

oe: 7700803635



05760 Ø 35 mm Ø 62 mm
roulement transmission [essieu avant droit] 1.6 16V-1.8-1.8 16V-1.9 dCi-1.9 dTi-2.0-2.0 16V-2.2 D-2.2 dT-3.0-3.0 24V

oe: 7701071133 -- 7700112085

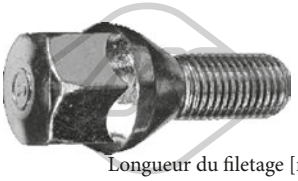

Longueur du filetage [mm]: 25
05437 Filetage [mm]:: M12x150
ecrou de roue [avant et arrière] 1.6 16V-1.8-1.8 16V-1.9 dTi-2.0-2.2 D

oe: 8200719981 -- 7700437514



Longueur du filetage [mm]: 26
05438 Filetage [mm]:: M12x150
ecrou de roue [avant et arrière] 1.9 dTi

oe: 402222121R -- 8200473313

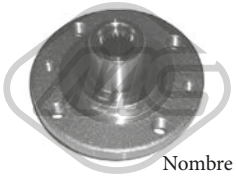

Ø 121 mm
Nombre de dents: 21
90020 H: 75.5 mm
moyeu de roue [essieu avant] 1.8-2.0-2.2 D

oe: 7700768318 -- 8200208332

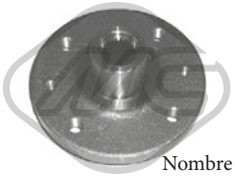

Ø 130 mm
Nombre de dents: 23
90067 H: 73 mm
moyeu de roue [essieu avant] 1.6 16V-1.8-1.8 16V-1.9 dCi-1.9 dTi-2.0-2.0 16V-2.2 D-2.2 dT-3.0-3.0 24V

oe: 7700830220

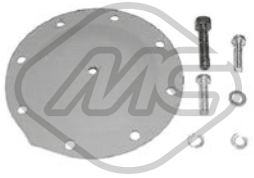

00832
diaphragme, pompe à vide

oe: A0015860743 -- 0015860743



74003 Ø 55 mm
kit de roulements de roue [essieu arrière] 1.6 16V-1.8-1.8 16V-1.9 dTi-2.0-2.0 16V-2.2 D

oe: 7701205596 -- 7701463987

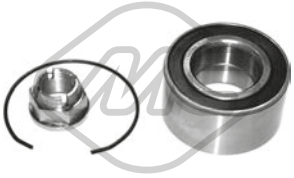

74005 Ø 72 mm
kit de roulements de roue [essieu arrière] 1.8-2.0

oe: 7701205779 -- 7700822985



96065 L: 305 mm
flexible de frein [des deux côtés du pont arrière] 1.6 16V-1.8-1.8 16V-1.9 dCi-1.9 dTi-2.0-2.0 16V-2.2 D-2.2 dT-3.0-3.0 24V

oe: 462107211R -- 8200020558

© INDUSTRIAL METALCAUCHO, S.L.U.

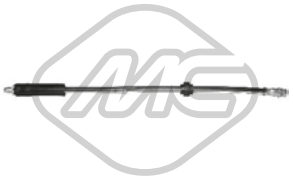

96105 L: 485 mm
flexible de frein [essieu avant] 1.6 16V-1.8-1.8 16V-1.9 dCi-1.9 dTi-2.0-2.0 16V-2.2 D-2.2 dT-3.0-3.0 24V

oe: 8200129954 -- 8200597210



96112 L: 180 mm
flexible de frein [essieu arrière] 1.6 16V-1.8-1.8 16V-1.9 dCi-1.9 dTi-2.0-2.0 16V-2.2 D-2.2 dT-3.0-3.0 24V

oe: 7704002443



Ø 30 - 85 mm
00339
soufflet transmission [essieu avant gauche] 1.8-2.0-2.2 dT-3.0-3.0 24V

oe: 7700871011



Ø 23 - 82 mm
01135 kit
kit soufflet transmission [du côté boîte de vitesses essieu avant droit] 1.9 dCi

oe: 7701470910



Ø 28 - 77 mm
01139 kit **04518**
kit soufflet transmission [du côté boîte de vitesses] 1.6 16V-1.8-1.8 16V-1.9 dCi-1.9 dTi-2.0-2.0 16V-2.2 D-2.2 dT-3.0-3.0 24V

oe: 392415890R -- 7701473830



Ø 23 - 85 mm
01432 kit **00432**
kit soufflet transmission [côté roue des deux côtés de l'essieu avant] 2.0-2.2 dT

oe: 7701467125 -- 7701034800



Ø 27 - 85 mm
01517 kit **00517**
kit soufflet transmission [côté roue des deux côtés de l'essieu avant] 2.0-2.0 16V-2.2 D-2.2 dT-3.0-3.0 24V

oe: 7701035380



Ø 24 - 75 mm
01523 kit **00523**
kit soufflet transmission [du côté boîte de vitesses des deux côtés de l'essieu avant] 1.8-2.0-2.2 dT-2.2 D-3.0-3.0 24V

oe: 7701466172 -- 7701464758



Ø 23 - 65 mm
01559 kit **00559**
kit soufflet transmission [du côté boîte de vitesses essieu avant droit] 1.6 16V-1.8-1.8 16V-1.9 dTi-2.0-2.0 16V

oe: 7701209258 -- 7700108269



Ø 28 - 114 mm
02304 kit
kit soufflet transmission [du côté boîte de vitesses] 1.6 16V-1.8-1.8 16V-1.9 dCi-1.9 dTi-2.0-2.0 16V-2.2 D-2.2 dT-3.0-3.0 24V

oe: 7701470566 -- 7701468573



Ø 21 - 80 mm
11041 kit **10041**
kit soufflet transmission [du côté boîte de vitesses des deux côtés de l'essieu avant] 3.0 24V

oe: 7701038992



Ø 28 - 88 mm
11051 kit **10051**
kit soufflet transmission [côté roue des deux côtés de l'essieu avant] 1.6 16V-1.8-1.8 16V-1.9 dCi-1.9 dTi-2.0-2.0 16V-2.2 D-2.2 dT-3.0

oe: 7701469021 -- 7701035380

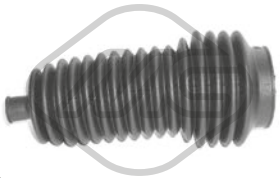

01355 kit **00355**
kit soufflet crémaillère direction [des deux côtés de l'essieu avant]

oe: 7701475840



05481
palier transmission [essieu avant] 2.2 D-2.2 dT

oe: 8200131850 -- 8200087859



02849 Ø 132 mm - 6 gorges
poulie vilebrequin avec amortisseur de vibrations 1.9 dTi

oe: 8200386445 -- 8200545437



02851 Ø 137 mm - 6 gorges
poulie vilebrequin avec amortisseur de vibrations 1.6 16V-1.8-1.8 16V-1.9 dCi-1.9 dTi-2.0-2.0 16V-2.2 D-2.2 dT-3.0-3.0 24V

oe: 7700858731

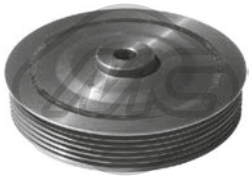

04163 Ø 132 mm - 6 gorges
poulie vilebrequin avec amortisseur de vibrations 1.9 dCi-1.9 dTi

oe: 7700110329 -- 8200689702

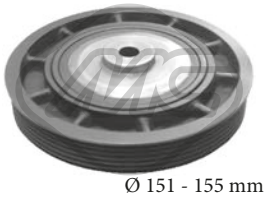

04455 Ø 151 - 155 mm - 6 gorges
poulie vilebrequin avec amortisseur de vibrations 1.9 dCi

oe: 8200386451 -- 7700115766

© INDUSTRIAL METALCAUCHO, S.L.U.

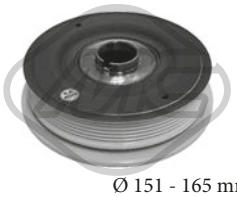

04463 Ø 151 - 165 mm - 6 gorges
poulie vilebrequin avec amortisseur de vibrations

oe: 8200802664 -- 8200555547

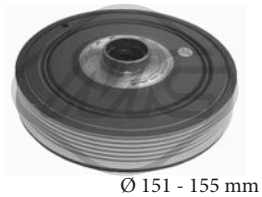

04464 Ø 151 - 155 mm - 6 gorges
poulie vilebrequin avec amortisseur de vibrations

oe: 8200817580 -- 8200523061



04465 Ø 133 mm - 6 gorges
poulie vilebrequin avec amortisseur de vibrations
1.6 16V

oe: 7700105321 -- 8200313231

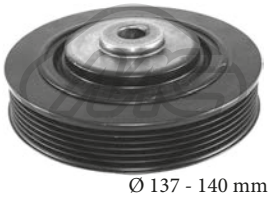

04489 Ø 137 - 140 mm - 6 gorges
poulie vilebrequin avec amortisseur de vibrations
2.2 D-2.2 dT

oe: 7700863813 -- 7700104292



04577 Ø 122 mm - 6 gorges
poulie vilebrequin avec amortisseur de vibrations
2.0-2.0 16V

oe: 8200458960 -- 7700738072

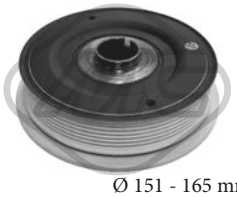

04585 Ø 151 - 165 mm - 7 gorges
poulie vilebrequin avec amortisseur de vibrations

oe: 8200664350 -- 8200555549



04611 Ø 151 mm - 7 gorges
poulie vilebrequin avec amortisseur de vibrations

oe: 8200817574 -- 8200619927



04664 Ø 132 mm - 6 gorges
poulie vilebrequin avec amortisseur de vibrations
1.9 dTi

oe: 7700856673



04734 Ø 152 - 155 mm - 7 gorges
poulie vilebrequin avec amortisseur de vibrations

oe: 8200523083 -- 8200376968



04774 Ø 123 mm - 5 gorges
poulie vilebrequin avec amortisseur de vibrations
1.8 16V-2.0-2.0 16V

oe: 8200386453 -- 8200072415



12849 Ø 132 mm - 6 gorges
kit poulie vilebrequin avec amortisseur de vibrations
1.9 dTi

oe: 8200386445 -- 8200545437



14163 Ø 132 mm - 6 gorges
kit poulie vilebrequin avec amortisseur de vibrations
1.9 dCi-1.9 dTi

oe: 7700110329 -- 8200689702

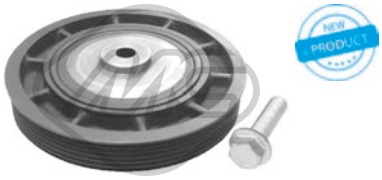

14455 Ø 151 - 155 mm - 5 gorges
kit poulie vilebrequin avec amortisseur de vibrations
1.9 dCi

oe: 8200386451 -- 7700115766



14465 Ø 133 mm - 6 gorges
kit poulie vilebrequin avec amortisseur de vibrations
1.6 16V

oe: 7700105321 -- 8200313231



14734 Ø 152 - 155 mm - 7 gorges
kit poulie vilebrequin avec amortisseur de vibrations

oe: 8200523083 -- 8200376968

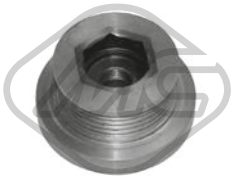

04728 Ø 29.28 mm - 5 gorges
poulie alternateur 1.9 dCi-1.9 dTi

oe: 8200113636

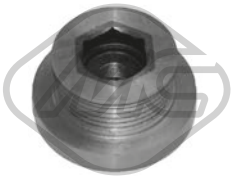

04729 - 6 gorges
poulie alternateur 1.6 16V

oe: 7701477689 -- 7700110616



04912 Ø 56 mm - 6 gorges
poulie alternateur 1.8 16V-1.9 dTi-2.0 16V

oe: 7701207807 -- 7701055871

© INDUSTRIAL METALCAUCHO, S.L.U.

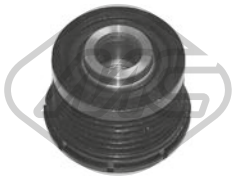

04913 Ø 48.8 mm - 6 gorges
poulie alternateur 1.9 dCi

oe: 7700426849

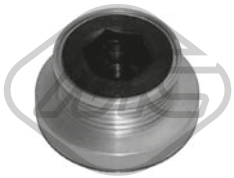

04947 - 5 gorges
poulie alternateur 1.9 dCi-1.9 dTi

oe: 8200113636

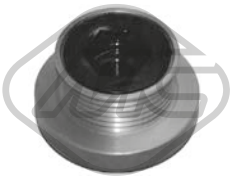

04948 - 6 gorges
poulie alternateur 1.6 16V

oe: 7700110616



05146 Ø 65 mm
galet tendeur alternateur

oe: 8200673091 -- 8200840823



05161 Ø 17 mm Ø 60 mm
galet guide alternateur 1.6 16V-1.8 16V-1.9 dCi-1.9 dTi

oe: 7700102931 -- 8200104754

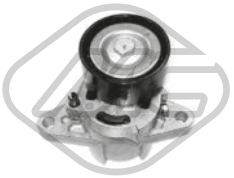

05162 Ø 60 mm
galet tendeur alternateur 1.6 16V

oe: 8200603359 -- 7700102872

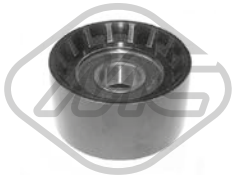

05261 Ø 17 mm Ø 60 mm
galet tendeur

oe: 8200947837 -- 8200285009



05262 Ø 65 mm
galet tendeur alternateur 1.9 dCi-2.0

oe: 117507271R -- 8200072120

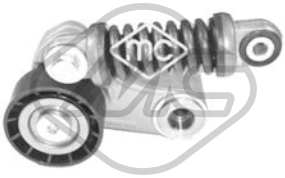

05484 Ø 60 mm
galet guide alternateur 1.9 dTi

oe: 7700102395



05485 Ø 70 mm
galet tendeur alternateur 1.6 16V

oe: 8200582997 -- 8200421284



05952 Ø 17 mm Ø 55 mm - 6 gorges
poulie alternateur 1.6 16V

oe: 7701477689



05953 Ø 17 mm Ø 56 mm - 5 gorges
poulie alternateur

oe: 7701476465

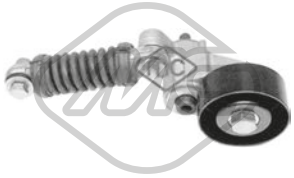

06153 Ø 65 mm
galet tendeur alternateur 2.2 D-2.2 dT

oe: 7700872550 -- 7700106708



04994 Ø 12 mm Ø 120 mm
roue dentée, arbre à came

oe: 7700107401 -- 7700866844

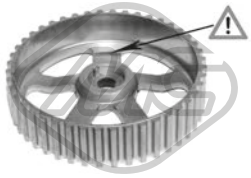

05102 Ø 132 mm
roue dentée, arbre à came

oe: 8200277233 -- 8200260389



05340 Ø 66 mm
roue dentée, vilebrequin 1.9 dTi

oe: 7700100776



05474 Ø 13 mm Ø 120 mm
roue dentée, arbre à came 1.9 dCi-1.9 dTi

oe: 7700111951



05627
roue dentée arbre à came 1.6 16V

oe: 7700739336 -- 7700874761

© INDUSTRIAL METALCAUCHO, S.L.U.



53088 L: 265 mm
axe de bielle [des deux côtés de l'essieu avant] 1.6 16V-1.8-1.8 16V-1.9 dCi-1.9 dTi-2.0-2.0 16V-2.2 D-2.2 dT-3.0-3.0 24V

oe: 7701469665 -- 7701469251

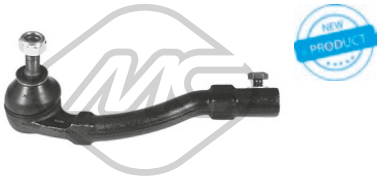

53144 L: 176 mm
rotule de direction [essieu avant gauche] 1.6 16V-1.8-1.8 16V-1.9 dCi-1.9 dTi-2.0-2.0 16V-2.2 D-2.2 dT-3.0-3.0 24V

oe: 6000022737



53170 L: 176 mm
rotule de direction [essieu avant droit] 1.6 16V-1.8-1.8 16V-1.9 dCi-1.9 dTi-2.0-2.0 16V-2.2 D-2.2 dT-3.0-3.0 24V

oe: 6000022736



00908
jeu biellette BV

oe: 7703087163 -- 7700703000

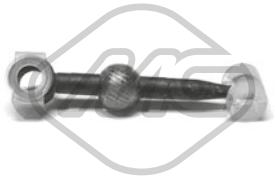

02883
biellette de BV [avant] 1.6 16V-1.8-1.8 16V-1.9 dTi-2.0-2.2 D

oe: 7700743133 -- 7700875584

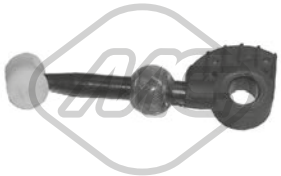

04287
biellette de BV

oe: 7700102476

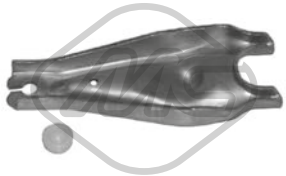

04297
fourchette embrayage [avant]

oe: 7700660488 -- 7700715851



05439 Ø 47 mm
douille de guidage embrayage 1.6 16V-1.8-1.8 16V-1.9 dCi-1.9 dTi-2.0-2.0 16V-2.2 D-2.2 dT-3.0-3.0 24V

oe: 7701035378 -- 7700864959



05440 Ø 40 mm
roulement support BV 1.6 16V-1.8-1.8 16V-1.9 dCi-1.9 dTi-2.0-2.0 16V-2.2 D-2.2 dT-3.0-3.0 24V

oe: 8200039656



00417
revêtement de pédale

oe: 7700680836



04677
fourchette embrayage 1.9 dCi-1.9 dTi

oe: 7700875163 -- 7701478174

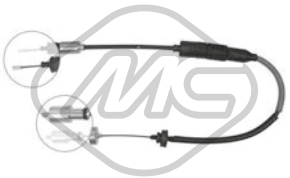

80076 L: 1125/866 mm
cable commande d'embrayage 1.6 16V-1.8-1.8 16V-1.9 dCi-1.9 dTi-2.0-2.0 16V-3.0

oe: 7700432383 -- 7700432383



80093 L: 1240/855 mm
cable commande d'embrayage 1.6 16V-1.8-1.9 dTi-2.0-2.0 16V-2.2 D-2.2 dT-3.0

oe: 7700413206 -- 7700413205

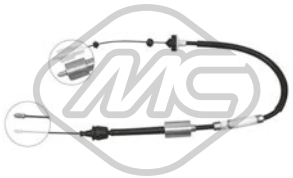

80126 L: 1197/870 mm
cable commande d'embrayage 1.9 dTi

oe: 8200018668 -- 8200018668



80216 L: 1248/864 mm
cable commande d'embrayage 1.6 16V-1.8-1.8 16V-2.0-2.0 16V-2.2 D-2.2 dT-3.0

oe: 7700840014 -- 7700840014



82932 L: 1197/865 mm
cable commande d'embrayage 1.9 dCi-1.9 dTi

oe: 8200018668



00153
support echappement 2.0-2.0 16V-2.2 D-2.2 dT-3.0-3.0 24V

oe: 7700260757 -- 7705099058



02382 Ø 73 mm Ø 90 mm
joint conique échappement 3.0 24V

oe: 7700766353

© INDUSTRIAL METALCAUCHO, S.L.U.

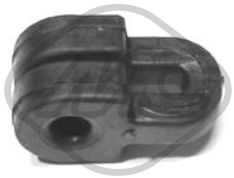

02725
support echappement 2.0-2.0 16V

oe: 7700410929



02763
support echappement 1.6 16V-1.8-1.8 16V-1.9 dCi-1.9 dTi-2.0-2.0 16V-2.2 D-2.2 dT-3.0-3.0 24V

oe: 7700828897 -- 7700816862



03010 Ø 16 mm
manchon 1.8-2.0

oe: 7705030338



02063
pompe lave-glaces 1.9 dTi

oe: 7700430078 -- 7700428386

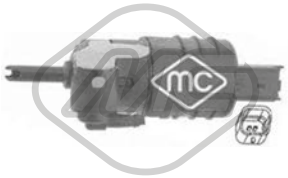

02065
pompe lave-glaces 1.6 16V-1.8-1.8 16V-1.9 dCi-1.9 dTi-2.0-2.0 16V-2.2 D-2.2 dT-3.0-3.0 24V

oe: 8200213042 -- 8200213041



02066
pompe lave-glaces 1.6 16V-1.8-1.8 16V-1.9 dTi-1.9 dCi-2.0 16V-2.0-2.2 D-2.2 dT-3.0-3.0 24V

oe: 7700821782 -- 7701048307

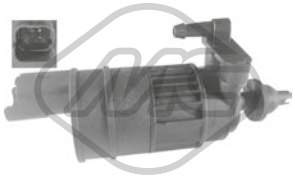

02074
pompe lave-glaces 1.6 16V-1.8-1.8 16V-1.9 dCi-1.9 dTi-2.0-2.0 16V-2.2 D-2.2 dT-3.0-3.0 24V

oe: 8200213042 -- 8200213041

© INDUSTRIAL METALCAUCHO, S.L.U.

CIRCUIT D'EAU

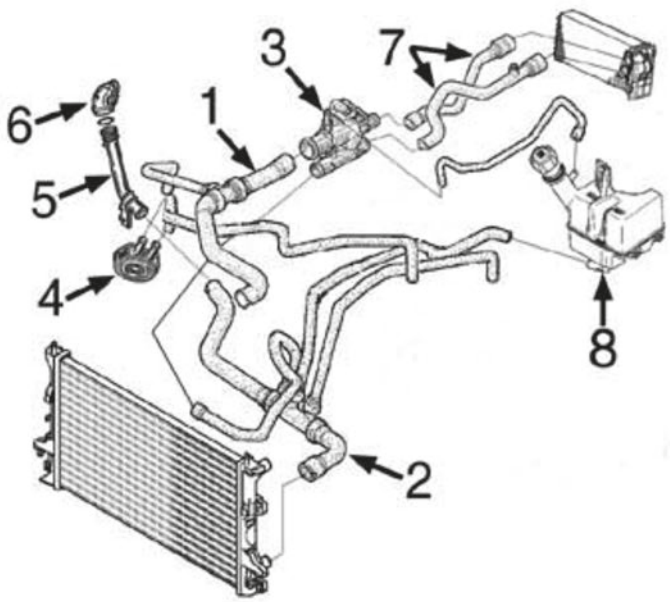

1.9 diesel moteur F9Q (2001-2006)

1	09255	durit radiateur sup.
2	09342	durit radiateur inf.
3	03645	thermostat complete 89º
	03661	thermostat completa (83∫)
4	05943	radiateur d'huile
5	03201	tube rigide à durit plus bas
6	03779	bride liquide refroidissement
7	09343	jeu durit chauffage
8	03563	bouchon de vase d'expansion
	03820	vase d'expansion

C93M4723M7528CAP1 RENAULT LAGUNA II 03/2001-

CIRCUIT D'EAU

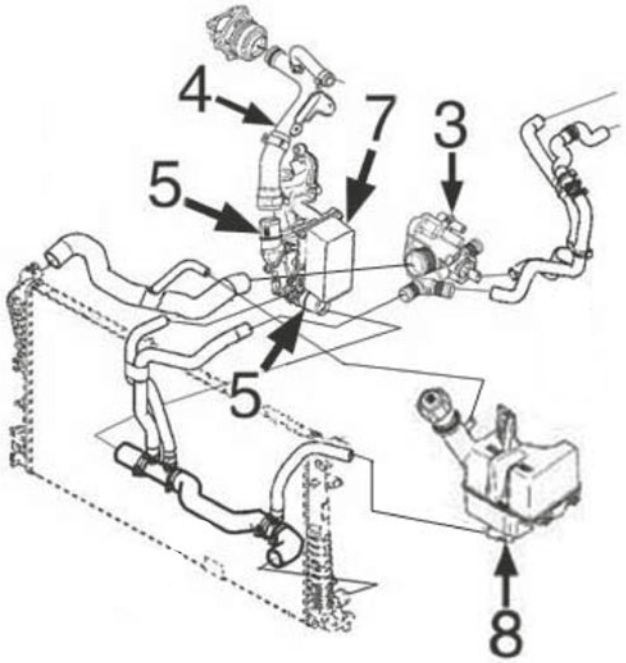

2.0 diesel moteur M9R (2006-)

3	03859	bride de thermostat
4	03227	tube de pompe de l'eau à filtre d'huile complète avec durit. à valve EGR et à filtre d'huile jusq' 7/'07
	03228	tube de pompe de l'eau à filtre d'huile complète avec durit. à valve EGR et à filtre d'huile de 7/'07
5	03924	bride de thermostat
7	39064	échangeur thermique de l'eau/huile
8	03563	bouchon de vase d'expansion
	03820	vase d'expansion

C93M4723M7528CAP2 RENAULT LAGUNA II 03/2001-



02110 Ø 19,6 mm
joint torique 1.9 dCi-1.9 dCI-2.2 dCi

oe: 7700867792 -- 6001545352

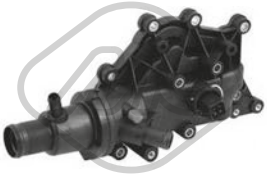

02235
bride liquide refroidissement 89 °C 1.6 16V

oe: 8200700094 -- 8200561434



02404 Ø 44 mm Ø 52 mm
joint thermostat 1.6 16V-1.8 16V-2.0 16V-2.0 16V IDE-2.0 16V T

oe: 7700741923

© INDUSTRIAL METALCAUCHO, S.L.U.



03119
couvercle thermostat 1.6 16V-1.8 16V-2.0 16V-2.0 16V T

oe: 8200155515 -- 7700869797



03201
tube d'eau métallique 1.9 dCi-1.9 dCI

oe: 8200231092 -- 8200088019



03202
tube d'eau métallique 2.2 dCi

oe: 8200298073

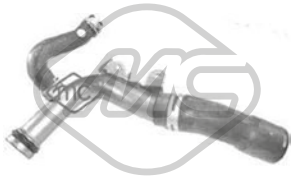

03227
tube métallique 2.0 dCi

oe: 8200370717 -- 8200717364

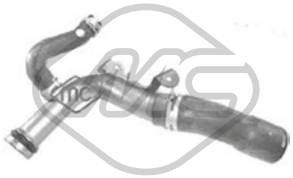

03228
tube métallique 2.0 dCi

oe: 8200365275 -- 8200801589



03234
thermostat d'eau 89 °C 1.6 16V-1.8 16V-2.0 16V-2.0 16V IDE-2.0 16V T

oe: 7700872554 -- 8200772985



03288
bride liquide refroidissement 89 °C 2.0 dCi

oe: 8200907234 -- 8200907229



03563 Pression [bar]: 1.40
bouchon vase d'expansion 1.6 16V-1.8 16V-1.9 dCi-1.9 dCI-2.0 16V-2.0 16V IDE-2.0 16V T-2.2 dCi-2.9 V6 24V-3.0 V6 24V

oe: 8200048024 -- 7700805131

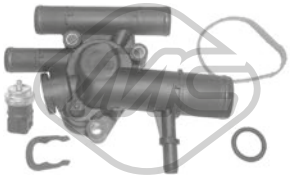

03645
bride liquide refroidissement 89 °C 1.9 dCi-1.9 dCI

oe: 8200674366 -- 8200112054

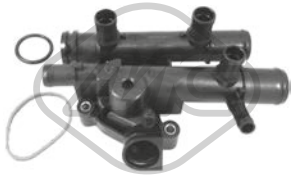

03646
bride liquide refroidissement 83 °C 1.6 16V-2.2 dCi

oe: 8200262241

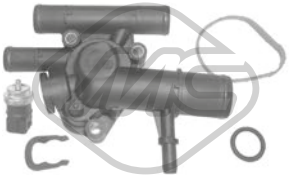

03661
bride liquide refroidissement 83 °C 1.9 dCi-1.9 dCI

oe: 8200674369 -- 8200074349



03663
tube d'eau 1.6 16V

oe: 8200134513 -- 7700101229

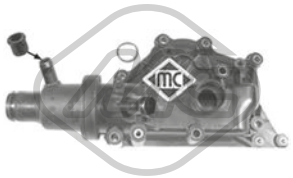

03773
bride liquide refroidissement 89 °C 1.6 16V

oe: 8200700094 -- 8200561434



03779
bride liquide refroidissement 1.9 dCi-1.9 dCI

oe: 7700113645 -- 8200590563



03820
vase d'expansion 1.6 16V-1.8 16V-1.9 dCi-1.9 dCI-2.0 16V-2.0 16V IDE-2.0 16V T-2.0 dCi-2.2 dCi-3.0 V6 24V

oe: 7701206596 -- 8200447047



03859
bride liquide refroidissement 83 °C 2.0 dCi-3.0 V6 24V

oe: 8200907243 -- 8200801567

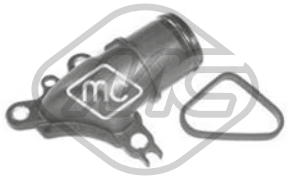

03924
bride liquide refroidissement 2.0 dCi

oe: 7701476602



09255
durit de radiateur [supérieur] 1.9 dCi-1.9 dCI

oe: 8200002967 -- 8200454461

© INDUSTRIAL METALCAUCHO, S.L.U.



09342
durit de radiateur [inférieur] 1.9 dCi

oe: 8200002969 -- 8200106725



09343
jeu de durit chauffage 1.9 dCi

oe: 8200106735 -- 8200002964



03617
bouchon de remplissage d'huile 2.0 16V IDE-2.2 dCi

oe: 8200046919 -- 7700741840



03619
bouchon de remplissage d'huile

oe: 8200062947 -- 7700111741



03648
bouchon de remplissage d'huile

oe: 8200009180 -- 7700870192



04641
jeu bouchon arbre à cames 1.6 16V-2.0 16V-2.0 16V IDE-2.0 16V T

oe: 7700274026 -- 7700106271



03838 Ø 70 mm
couvercle filtre huile 2.0 dCi

oe: 7701476503



03840 Ø 105 mm
couvercle filtre huile 2.2 dCi

oe: 7701048886

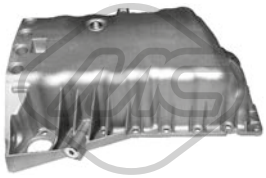

05496
carter d'huile 1.9 dCi-2.0 16V-2.0 16V IDE

oe: 8200728386 -- 8200477252



05497
carter d'huile 1.8 16V-2.0 16V-2.0 16V IDE

oe: 8200728381 -- 7700111746



05498
carter d'huile 1.6 16V

oe: 8200125660 -- 8200404442

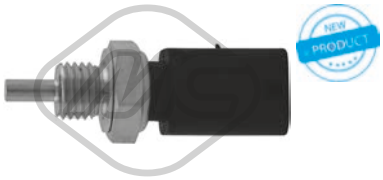

35705 Nombre de connexions: 3
capteur température liquide refroidissement 1.6 16V-1.8 16V-2.0 16V IDE

oe: 8200561449 -- 7700101968



00667 Filetage: 16x150
bouchon carter d'huile 1.6 16V-1.8 16V-1.9 dCi-1.9 dCI-2.0 16V-2.0 16V IDE-2.0 16V T-2.0 dCi-2.2 dCi-3.0 V6 24V

oe: 7703075348 -- 7703075210



00670 Filetage: 16x150
bouchon carter d'huile

oe: 7703075152 -- 7903075033



02024 Ø 14 mm Ø 22 mm
rondelle carter 1.6 16V-1.8 16V-1.9 dCi-1.9 dCI-2.0 16V-2.0 16V IDE-2.0 16V T-3.0 V6 24V

oe: 0164.54 -- 0164.54



02490 Filetage: M14 x 150 mm
bouchon carter d'huile

oe: 7703075033



05655 Filetage: 16x150
bouchon carter d'huile

oe: 7903075033 -- 7703075348

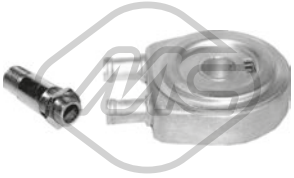

05943
radiateur d'huile 1.9 dCi-1.9 dCI

oe: 7700853915 -- 7700114036

© INDUSTRIAL METALCAUCHO, S.L.U.



39064
radiateur d'huile 2.0 dCi

oe: 8200797762 -- 8200507878



03714
décanteur d'huile

oe: 7703065274 -- 7700874589



03717
décanteur d'huile 1.9 dCi-1.9 dCI

oe: 7703065274 -- 8200083403



03772 L: 532 mm
jauge de niveau d'huile 1.6 16V

oe: 8200449528



03925 L: 570 mm
jauge de niveau d'huile 2.0 dCi

oe: 8200825631 -- 8201009745

04724 L: 695 mm
jauge de niveau d'huile 2.2 dCi

oe: 8200676300 -- 8200086256



04725 L: 570 mm
jauge de niveau d'huile 1.9 dCi-1.9 dCI

oe: 8200059541 -- 8200901431



05170 L: 140 mm
jauge de niveau d'huile 1.6 16V

oe: 11140ED000 -- 8200141457



08752
durit recyclage [supérieur] 1.9 dCi-1.9 dCI

oe: 8200551907 -- 7700106627



09395 Ø 12.5 mm
durit recyclage 1.6 16V

oe: 8200369035



Type de fonctionnement: électrique
93013 Nombre de connexions: 5
vanne EGR avec joint d'étanchéite 1.9 dCi-1.9 dCI

oe: 8200467001 -- 8200542997

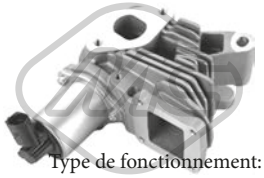

Type de fonctionnement: électrique
93065
vanne EGR avec joint d'étanchéite 1.9 dCi-2.0 dCi

oe: 8200542999 -- 8200467059

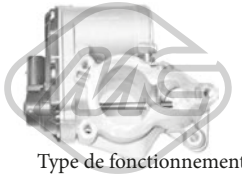

Type de fonctionnement: électrique
93078 Nombre de connexions: 5
vanne EGR sans joint d'étanchéite 2.0 dCi

oe: 8200693739 -- H8200327011

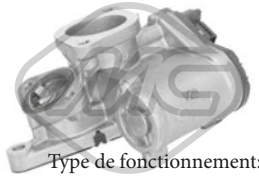

Type de fonctionnement: électrique
93079 Nombre de connexions: 5
vanne EGR sans joint d'étanchéite 1.9 dCi

oe: H8200194323 -- 8200850755

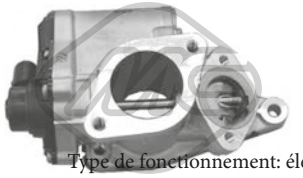

Type de fonctionnement: électrique
93081 Nombre de connexions: 5
vanne EGR sans joint d'étanchéite 1.9 dCi

oe: H8200194323 -- 8200194323



05387 Ø 117 mm
filtre à carburant 1.9 dCi-1.9 dCI

oe: 8200416947 -- 7700109585

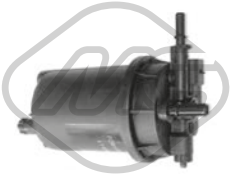

05393
filtre à carburant 1.9 dCi-2.0 dCi-2.2 dCi

oe: 7701479176 -- 7701479050

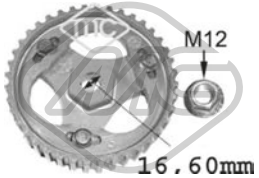

05623
pignon pompe d'injection 1.9 dCi-1.9 dCI

oe: 7700743389 -- 7700743388

© INDUSTRIAL METALCAUCHO, S.L.U.

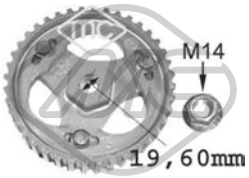

05644
pignon pompe d'injection 1.9 dCi-1.9 dCI

oe:



05750
pignon pompe d'injection 1.9 dCi Ø 19.6 mm

oe: 8200046741

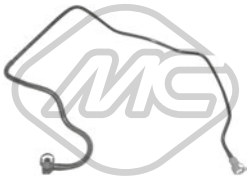

92030
tuyauterie injection 1.6 16V

oe: 8200493228 -- 8200199858



92140
conduite huile turbo 1.9 dCi-1.9 dCI

oe: 8200575657



92141
conduite huile turbo 1.9 dCi

oe: 8200575661



92163
conduite huile turbo 1.9 dCi

oe: 7701476032

SUSPENSION AVANT & SUPPORTS DE MOTEUR



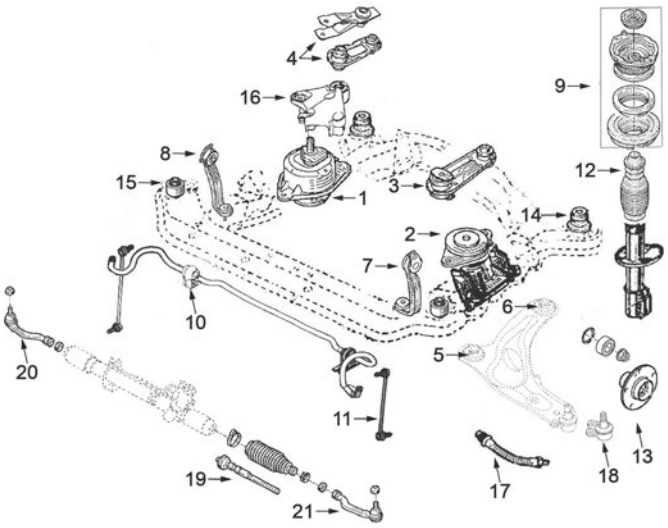

moteurs 1.6/16v (K4M) - 1.8/16v (F4P) - 2.0/16v (F4R) - 1.9D (F9Q) - 2.0D (M9R) - 2.2D (G9T)

1	04461	support moteur à droite 2.0D-2.2D-3.0D
	06155	support moteur à droite 1.6-1.8-2.0-1.9D
2	04462	support moteur G 1.6-1.8-2.0-1.9D-2.2D
	05647	support moteur G 2.0D
3	04467	support moteur arrière 2.2D et BV automatique
	04468	support moteur arrière 1.6-1.8-2.0-1.9D
	05652	support moteur arrière 2.0D
4	04466	biellette support moteur à droite 1.9D2.2D
	04469	biellette support moteur à droite 1.6-1.8-2.0
	05653	biellette support moteur à droite 2.0D
5	04487	silentbloc
6	04488	silentbloc
7	04587	biellette gauche
8	04588	biellette droite support moteur
9	04572	support amortisseur AV avec roulement et accessoires
10	04471	palier de barre stabilisatrice
11	04457	biellette de barre stabilisatrice
12	04827	cache poussière amortisseur AV
13	90110	Moyeu AV
14	04607	silentbloc balancier pont
15	04606	silentbloc arrière sous-chassis
16	05216	silentbloc support arrière moteur 1.9D-2.0D-2.2D
17	96171	flexible de frein AV
18	53015	rotule de suspension
19	53068	axe de bielle G et D
20	53033	rotule de direction droite
21	53023	rotule de direction gauche

C93M4723M7528SOPDP1 RENAULT LAGUNA II 03/2001-

SUSPENSION ARRIERE

1	04476	jeu silentblocs support pont arrière
2	96177	flexible frein AR

C93M4723M7528SOPTP1 RENAULT LAGUNA II 03/2001-

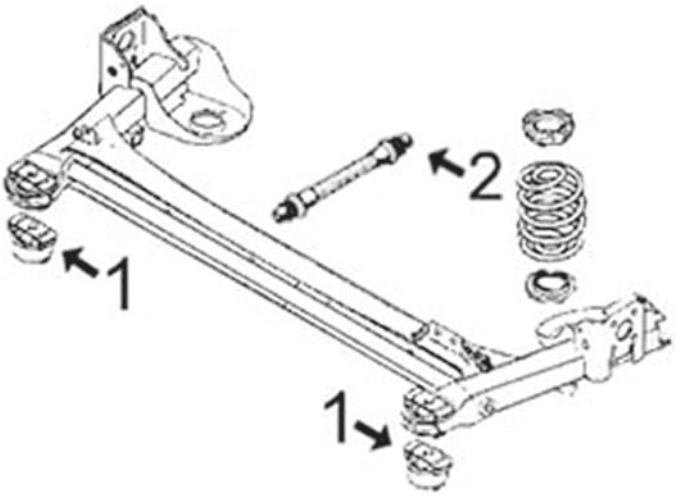



02897 L: 160 mm
support moteur [droite] 1.6 16V-1.8 16V-1.9 dCi-1.9 dCI-2.0 16V-2.0 16V IDE-2.0 16V T-2.2 dCi-3.0 V6 24V

oe: 6025310282

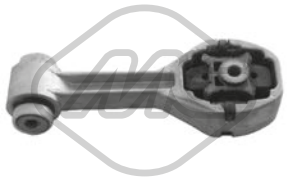

04072
support moteur [arrière] 1.8 16V-2.0 16V-2.0 16V IDE-3.0 V6 24V

oe: 7700817782



04461
support moteur [droite] 1.9 dCi-2.0 dCi-2.2 dCi-2.9 V6 24V-3.0 V6 24V

oe: 8200181590 -- 8200052028

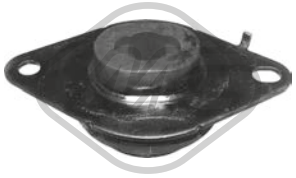

04462
support moteur [gauche] 1.6 16V-1.8 16V-1.9 dCi-1.9 dCI-2.0 16V-2.0 16V IDE-2.0 16V T-2.0 dCi-2.2 dCi

oe: 8200000017 -- 8200357462



04466
support de bascule [droite] 1.9 dCi-1.9 dCI-2.2 dCi-3.0 V6 24V

oe: 8200400177 -- 8200250743

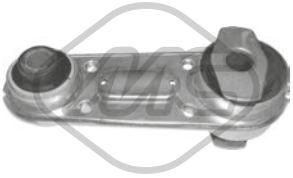

04467
support moteur [arrière] 1.6 16V-1.8 16V-1.9 dCi-1.9 dCI-2.0 16V-2.0 16V IDE-2.0 16V T-2.0 dCi-2.2 dCi-2.9 V6 24V-3.0 V6 24V

oe: 8200371093 -- 8200000003



04468
support moteur [arrière] 1.6 16V-1.8 16V-1.9 dCi-1.9 dCI-2.0 16V-2.0 16V IDE-2.0 16V T-2.0 dCi-2.2 dCi-3.0 V6 24V

oe: 8200000002

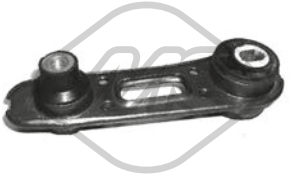

04469 L: 197.5 mm
support de bascule [droite] 1.6 16V-1.8 16V-1.9 dCi-1.9 dCI-2.0 16V-2.0 16V IDE-2.0 16V T-2.0 dCi

oe: 8200358666 -- 8200000010



04629
support moteur [arrière] 1.8 16V-2.0 16V IDE

oe: 8200042454

© INDUSTRIAL METALCAUCHO, S.L.U.



05216 Ø 12 mm
silentbloc support moteur [droite] 1.9 dCi-1.9 dCI-2.0 dCi-2.2 dCi

oe: 8200367493 -- 8200302003

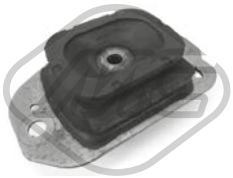

05647
support moteur [gauche] 2.0 dCi

oe: 8200292828



05652
support moteur [arrière] 2.0 dCi

oe: 8200292832

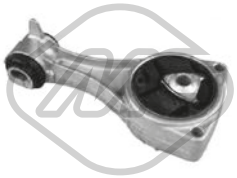

05653
support moteur [droite] 2.0 dCi

oe: 8200403904

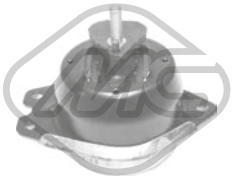

06155
support moteur [droite] 1.6 16V-1.8 16V-1.9 dCi-1.9 dCI-2.0 16V-2.0 16V IDE-2.0 16V T

oe: 8200000011 -- 8200181589



02663 Ø 12 mm Ø 58,5 mm
silentbloc triangle [essieu avant inférieur] 1.6 16V-1.8 16V-1.9 dCi-1.9 dCI-2.0 16V-2.0 16V IDE-2.0 16V T-2.0 dCi-2.2 dCi-3.0 V6 24V

oe: 7700824042 -- 6025311529



02664 Ø 18,5 mm Ø 56 mm
silentbloc triangle [essieu avant inférieur] 1.6 16V-1.8 16V-1.9 dCi-1.9 dCI-2.0 16V-2.0 16V IDE-2.0 16V T-2.0 dCi-2.2 dCi-3.0 V6 24V

oe: 7700822503



04457 L: 280 mm
biellette embout barre stabilisatrice [essieu avant] 1.6 16V-1.8 16V-1.9 dCi-1.9 dCI-2.0 16V-2.0 16V IDE-2.0 16V T-2.0 dCi-2.2 dCi-2.9 V6 24V-3.0 V6 24V

oe: 8200661217 -- 8200002870



04471 Ø 19 mm
palier barre stabilisatrice [essieu arrière] 1.6 16V-1.8 16V-1.9 dCi-1.9 dCI-2.0 16V-2.0 16V IDE-2.0 16V T-2.0 dCi-2.2 dCi-3.0 V6 24V

oe: 8200272594

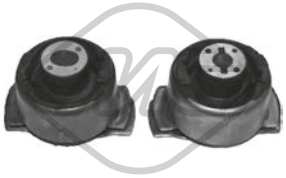

04476
jeu silentbloc pont [essieu arrière] 1.6 16V-1.8 16V-1.9 dCi-1.9 dCI-2.0 16V-2.0 16V IDE-2.0 16V T-2.2 dCi-3.0 V6 24V

oe: 8200427869 -- 8200427868



04487 Ø 18 mm Ø 55 mm
silentbloc triangle [essieu avant] 1.6 16V-1.8 16V-1.9 dCi-1.9 dCI-2.0 16V-2.0 16V IDE-2.0 16V T-2.0 dCi-2.2 dCi-2.9 V6 24V-3.0 V6 24V

oe: 8200002868

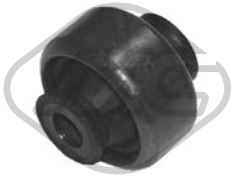

04488 Ø 15 mm Ø 57.9 mm
silentbloc triangle [essieu avant] 1.6 16V-1.8 16V-1.9 dCi-1.9 dCI-2.0 16V-2.0 16V IDE-2.0 16V T-2.0 dCi-2.2 dCi-2.9 V6 24V-3.0 V6 24V

oe: 8200002869

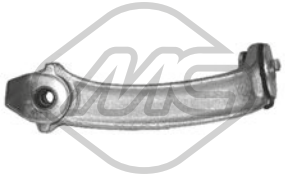

04587
support moteur [avant] 1.6 16V-1.8 16V-1.9 dCi-1.9 dCI-2.0 16V-2.0 16V IDE-2.0 16V T-2.0 dCi-2.2 dCi-3.0 V6 24V

oe: 8200000514



04588
support moteur [avant] 1.6 16V-1.8 16V-1.9 dCi-1.9 dCI-2.0 16V-2.0 16V IDE-2.0 16V T-2.0 dCi-2.2 dCi-3.0 V6 24V

oe: 543174598R -- 8200000515



04606 Ø 12 mm
silentbloc berceau [essieu avant] 1.6 16V-1.8 16V-1.9 dCi-1.9 dCI-2.0 16V-2.0 16V IDE-2.0 16V T-2.0 dCi-2.2 dCi-2.9 V6 24V-3.0 V6 24V

oe: 7700824709



04607 Ø 13,5 mm Ø 40 mm L: 52 mm
silentbloc berceau [essieu avant] 1.6 16V-1.8 16V-1.9 dCi-1.9 dCI-2.0 16V-2.0 16V IDE-2.0 16V T-2.0 dCi-2.2 dCi-2.9 V6 24V-3.0 V6 24V

oe: 7700826216



05777
palier transmission

oe:



53015 Ø 10 mm
rotule de suspension [essieu avant inférieur] 1.6 16V-1.8 16V-1.9 dCi-1.9 dCI-2.0 16V-2.0 16V IDE-2.0 16V T-2.0 dCi-2.2 dCi-2.9 V6 24V-3.0 V6 24V

oe: 401606676R -- 7701478029

© INDUSTRIAL METALCAUCHO, S.L.U.



04572
support amortisseur [essieu avant] 1.6 16V-1.8 16V-1.9 dCi-1.9 dCI-2.0 16V-2.0 16V IDE-2.0 16V T-2.0 dCi-2.2 dCi-3.0 V6 24V

oe: 8200002877 -- 8200002876



04827
soufflet amortisseur [des deux côtés de l'essieu avant] 1.6 16V-1.8 16V-1.9 dCi-1.9 dCI-2.0 16V-2.0 16V IDE-2.0 16V T-2.0 dCi-2.2 dCi-3.0 V6 24V

oe: 8200180137 -- 7700833756



05760 Ø 35 mm Ø 62 mm
roulement transmission [essieu avant droit] 1.6 16V-1.8 16V-1.9 dCi-1.9 dCI-2.0 16V-2.0 16V IDE-2.0 16V T-2.0 dCi-2.2 dCi-2.9 V6 24V-3.0 V6 24V

oe: 7701071133 -- 7700112085

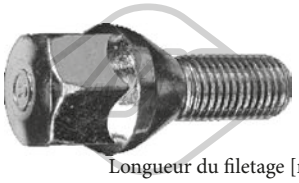

Longueur du filetage [mm]: 25
05437 Filetage [mm]:: M12x150
ecrou de roue [avant et arrière]

oe: 8200719981 -- 7700437514



Longueur du filetage [mm]: 26
05438 Filetage [mm]:: M12x150
ecrou de roue [avant et arrière] 1.6 16V-1.8 16V-1.9 dCi-1.9 dCI-2.0 16V-2.0 16V IDE-2.0 16V T-2.0 dCi-2.2 dCi-3.0 V6 24V

oe: 402222121R -- 8200473313

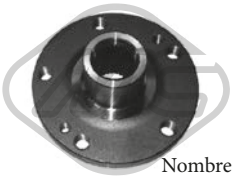

Ø 129 mm
Nombre de dents: 27
90110 H: 76 mm
moyeu de roue [des deux côtés de l'essieu avant] 1.6 16V-1.8 16V-1.9 dCi-1.9 dCI-2.0 16V-2.2 dCi-3.0 V6 24V

oe: 8200003026 -- 8200267645



96096 L: 220 mm
flexible de frein [des deux côtés du pont arrière]

oe: 8200249251 -- 7700304969



96171 L: 410 mm
flexible de frein [essieu avant] 1.6 16V-1.8 16V-1.9 dCi-1.9 dCI-2.0 16V-2.0 16V IDE-2.0 16V T-2.0 dCi-2.2 dCi-3.0 V6 24V

oe: 7701050070



96177 L: 210 mm
flexible de frein [intérieur] 1.6 16V-1.8 16V-1.9 dCi-1.9 dCI-2.0 16V-2.0 16V IDE-2.0 16V T-2.0 dCi-2.2 dCi-3.0 V6 24V

oe: 7701050073



Ø 30 - 80 mm
00139
soufflet transmission [du côté boîte de vitesses] 1.6 16V-1.8 16V-1.9 dCi-1.9 dCI-2.0 16V-2.0 16V IDE-2.0 16V T-2.0 dCi-2.2 dCi-3.0 V6 24V

oe: 6001550339 -- 8200017057



Ø 32 - 76 mm
01134 kit **00134**
kit soufflet transmission [côté roue]

oe: 1683600068



Ø 23 - 82 mm
01135 kit
kit soufflet transmission [du côté boîte de vitesses essieu avant droit]

oe: 7701470910



Ø 28 - 77 mm
01139 kit **04518**
kit soufflet transmission [du côté boîte de vitesses] 1.6 16V-1.8 16V-1.9 dCi-1.9 dCI-2.0 16V-2.0 16V IDE-2.0 16V T-2.0 dCi-2.2 dCi-3.0 V6 24V

oe: 392415890R -- 7701473830



Ø 24 - 68 mm
01267 kit **00267**
kit soufflet transmission [du côté boîte de vitesses des deux côtés de l'essieu avant] 1.9 dCi

oe: 7701210043 -- 7701209254



Ø 27 - 85 mm
01517 kit **00517**
kit soufflet transmission [côté roue des deux côtés de l'essieu avant]

oe: 7701035380



Ø 28 - 114 mm
02304 kit
kit soufflet transmission [du côté boîte de vitesses]

oe: 7701470566 -- 7701468573



Ø 13 - 51 mm
01136 kit **00136**
kit soufflet crémaillère direction 1.6 16V-1.8 16V-1.9 dCi-1.9 dCI-2.0 16V-2.0 16V IDE-2.0 16V T-2.0 dCi-2.2 dCi-3.0 V6 24V

oe: 7701472765



05481
palier transmission [essieu avant] 2.2 dCi

oe: 8200131850 -- 8200087859

© INDUSTRIAL METALCAUCHO, S.L.U.

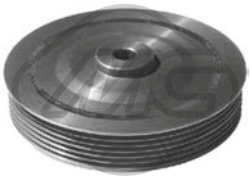

04163 Ø 132 mm - 6 gorges
poulie vilebrequin avec amortisseur de vibrations
1.9 dCi

oe: 7700110329 -- 8200689702

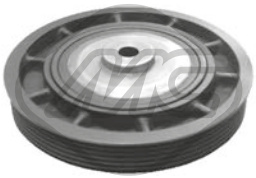

04455 Ø 151 - 155 mm - 6 gorges
poulie vilebrequin avec amortisseur de vibrations
1.9 dCi-1.9 dCI

oe: 8200386451 -- 7700115766

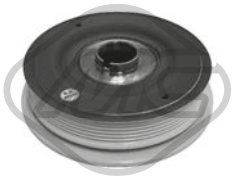

04463 Ø 151 - 165 mm - 6 gorges
poulie vilebrequin avec amortisseur de vibrations
2.2 dCi

oe: 8200802664 -- 8200555547

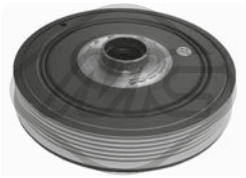

04464 Ø 151 - 155 mm - 6 gorges
poulie vilebrequin avec amortisseur de vibrations

oe: 8200817580 -- 8200523061



04465 Ø 133 mm - 6 gorges
poulie vilebrequin avec amortisseur de vibrations
1.6 16V

oe: 7700105321 -- 8200313231



04577 Ø 122 mm - 6 gorges
poulie vilebrequin avec amortisseur de vibrations
2.0 16V-2.0 16V IDE-2.0 16V T

oe: 8200458960 -- 7700738072

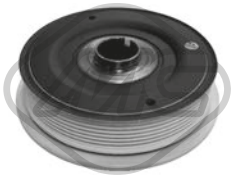

04585 Ø 151 - 165 mm - 7 gorges
poulie vilebrequin avec amortisseur de vibrations

oe: 8200664350 -- 8200555549



04611 Ø 151 mm - 7 gorges
poulie vilebrequin avec amortisseur de vibrations
2.0 16V-2.0 16V T

oe: 8200817574 -- 8200619927

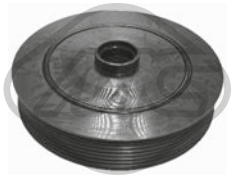

04734 Ø 152 - 155 mm - 7 gorges
poulie vilebrequin avec amortisseur de vibrations
1.9 dCi

oe: 8200523083 -- 8200376968



04774 Ø 123 mm - 5 gorges
poulie vilebrequin avec amortisseur de vibrations
1.8 16V

oe: 8200386453 -- 8200072415

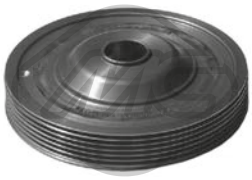

05172 Ø 154 mm - 6 gorges
poulie vilebrequin avec amortisseur de vibrations
1.6 16V

oe: 8200352612 -- 8200395313

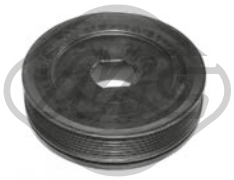

05651 Ø 156 mm - 7 gorges
poulie vilebrequin avec amortisseur de vibrations
2.0 dCi

oe: 8200361247 -- 8200767762



05725 Ø 152 mm - 7 gorges
poulie vilebrequin avec amortisseur de vibrations

oe: 8200267867



14163 Ø 132 mm - 6 gorges
kit poulie vilebrequin avec amortisseur de vibrations
1.9 dCi

oe: 7700110329 -- 8200689702

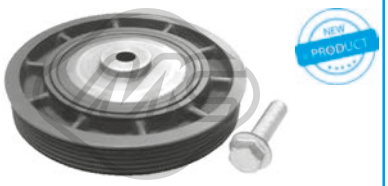

14455 Ø 151 - 155 mm - 5 gorges
kit poulie vilebrequin avec amortisseur de vibrations
1.9 dCi-1.9 dCI

oe: 8200386451 -- 7700115766



14465 Ø 133 mm - 6 gorges
kit poulie vilebrequin avec amortisseur de vibrations
1.6 16V

oe: 7700105321 -- 8200313231



14734 Ø 152 - 155 mm - 7 gorges
kit poulie vilebrequin avec amortisseur de vibrations
1.9 dCi

oe: 8200523083 -- 8200376968

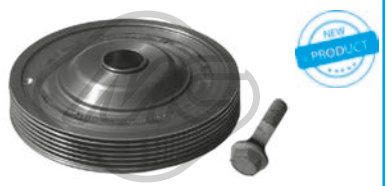

15172 Ø 154 mm - 6 gorges
kit poulie vilebrequin avec amortisseur de vibrations
1.6 16V

oe: 8200352612 -- 8200395313

© INDUSTRIAL METALCAUCHO, S.L.U.

RENAULT LAGUNA II 03/2001-

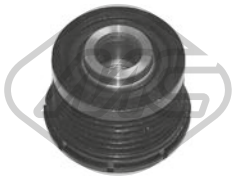

04913 Ø 48.8 mm - 6 gorges
poulie alternateur 1.8 16V-1.9 dCi-1.9 dCI-2.0 16V-2.0 16V IDE-2.2 dCi

oe: 7700426849



04914 Ø 48.8 mm - 5 gorges
poulie alternateur 1.9 dCi-1.9 dCI

oe: 7711134312

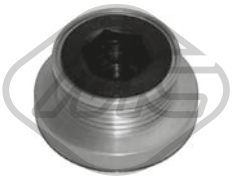

04947 - 5 gorges
poulie alternateur 1.9 dCi-1.9 dCI

oe: 8200113636

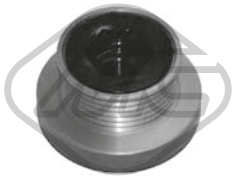

04948 - 6 gorges
poulie alternateur 1.6 16V

oe: 7700110616



05146 Ø 65 mm
galet tendeur alternateur

oe: 8200673091 -- 8200840823



05161 Ø 17 mm Ø 60 mm
galet guide alternateur 1.6 16V-1.8 16V-2.2 dCi

oe: 7700102931 -- 8200104754

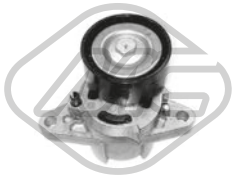

05162 Ø 60 mm
galet tendeur alternateur

oe: 8200603359 -- 7700102872



05261 Ø 17 mm Ø 60 mm
galet tendeur 1.8 16V-1.9 dCi-1.9 dCI-2.0 16V-2.0 16V IDE-2.0 16V T

oe: 8200947837 -- 8200285009



05262 Ø 65 mm
galet tendeur alternateur 1.8 16V-1.9 dCi-1.9 dCI-2.0 16V-2.0 16V IDE-2.0 16V T

oe: 117507271R -- 8200072120

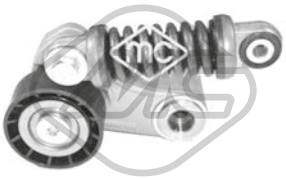

05484 Ø 60 mm
galet guide alternateur

oe: 7700102395



05485 Ø 70 mm
galet tendeur alternateur 1.6 16V

oe: 8200582997 -- 8200421284



05952 Ø 17 mm Ø 55 mm - 6 gorges
poulie alternateur 1.6 16V

oe: 7701477689



05953 Ø 17 mm Ø 56 mm - 5 gorges
poulie alternateur

oe: 7701476465



06015 Ø 17 mm Ø 49 mm - 7 gorges
poulie alternateur

oe: 23100JG71B

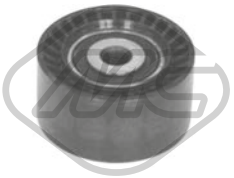

COMING « SOON

57079 Ø 60,00 mm
galet tendeur 2.0 dCi

oe: 8201003525 -- 8200725951E



04994 Ø 12 mm Ø 120 mm
roue dentée, arbre à came 1.9 dCi

oe: 7700107401 -- 7700866844

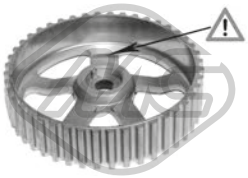

05102 Ø 132 mm
roue dentée, arbre à came 1.9 dCi-1.9 dCI

oe: 8200277233 -- 8200260389



05340 Ø 66 mm
roue dentée, vilebrequin 1.9 dCi-1.9 dCI

oe: 7700100776

© INDUSTRIAL METALCAUCHO, S.L.U.



05474 Ø 13 mm Ø 120 mm
roue dentée, arbre à came 1.9 dCi-1.9 dCI

oe: 7700111951



05627
roue dentée arbre à came 1.6 16V

oe: 7700739336 -- 7700874761



06060
kit de distribution 2.0 dCi

oe: 130C12127R -- 8200334315



53023 L: 209 mm
rotule de direction [essieu avant gauche] 1.6 16V-1.8 16V-1.9 dCi-1.9 dCI-2.0 16V-2.0 16V IDE-2.0 16V T-2.0 dCi-2.2 dCi-3.0 V6 24V

oe: 7701049282



53033 L: 209 mm
rotule de direction [essieu avant droit] 1.6 16V-1.8 16V-1.9 dCi-1.9 dCI-2.0 16V-2.0 16V IDE-2.0 16V T-2.0 dCi-2.2 dCi-3.0 V6 24V

oe: 7701049283



53068 L: 216 mm
axe de bielle [des deux côtés de l'essieu avant] 1.6 16V-1.8 16V-1.9 dCi-1.9 dCI-2.0 16V-2.0 16V IDE-2.0 16V T-2.0 dCi-2.2 dCi-3.0 V6 24V

oe: 7701472766 -- 7701478551

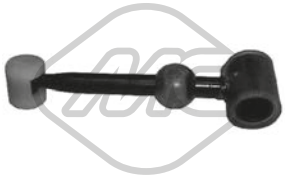

05095
biellette de BV 1.6 16V-1.8 16V-1.9 dCi-1.9 dCI-2.0 16V-2.0 16V IDE

oe: 7700111132



05440 Ø 40 mm
roulement support BV 1.6 16V-1.8 16V-1.9 dCi-1.9 dCI-2.0 16V-2.0 16V IDE-2.0 16V T-2.0 dCi-2.2 dCi-3.0 V6 24V

oe: 8200039656



04677
fourchette embrayage

oe: 7700875163 -- 7701478174



04717
revêtement de pédale 1.6 16V-1.8 16V-1.9 dCi-1.9 dCI-2.0 16V-2.0 16V IDE-2.0 16V T-2.0 dCi-2.2 dCi-3.0 V6 24V

oe: 7700416724



04166 Ø 52 mm Ø 66 mm
joint conique échappement

oe: 8200228590 -- 7700840085



04470
support echappement 1.6 16V-1.8 16V-1.9 dCi-1.9 dCI-2.0 16V-2.0 16V IDE-2.0 16V T-2.0 dCi-2.2 dCi-3.0 V6 24V

oe: 8200017025



02063
pompe lave-glaces 1.6 16V-1.8 16V-1.9 dCi-1.9 dCI-2.0 16V-2.0 16V IDE-2.0 16V T-2.0 dCi-2.2 dCi-2.9 V6 24V-3.0 V6 24V

oe: 7700430078 -- 7700428386

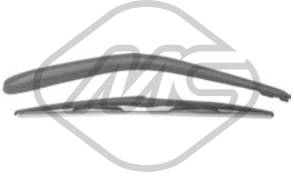

68111 L: 512 mm
bras + balai essuie-glace [arrière] 2.0 16V

oe: 8200015382 -- 7701049002



68115 L: 350 mm
bras + balai essuie-glace [arrière] 1.8 16V-2.0 dCi

oe: 7701047871 -- 7701049011



50207 L: 557 mm
capteur ABS [des deux côtés de l'essieu avant] 3.0 V6 24V

oe: 8200084125



50211 L: 603 mm
capteur ABS Capteur actif [des deux côtés du pont arrière] 1.9 dCi

oe: 8200084126

© INDUSTRIAL METALCAUCHO, S.L.U.

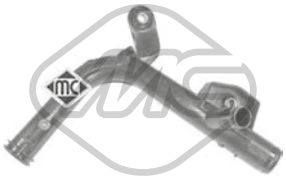

03194
tube d'eau métallique LAGUNA III 1.6 16V

oe: 8200408549



03195
tube d'eau métallique 1.5 dCi

oe: 8200261590 -- 8200552604



03201
tube d'eau métallique LAGUNA III 2.0 16V T

oe: 8200231092 -- 8200088019

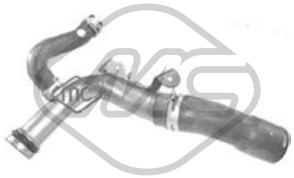

03228
tube métallique LAGUNA III 2.0 dCi

oe: 8200365275 -- 8200801589



03234
thermostat d'eau 89 °C 2.0 16V T-2.0 GT

oe: 7700872554 -- 8200772985



03277
thermostat d'eau 89 °C LAGUNA III 2.0 dCi

oe: 8200907234 -- 8200907229



03287
vase d'expansion LAGUNA III 1.5 dCi-1.6 16V-2.0 16V-2.0 16V Hi-2.0 16V T-2.0 dCi-2.0 dCi GT-2.0 GT-3.0 dCi-3.5 V6-Flex

oe: 217100014R



03288
bride liquide refroidissement 89 °C 2.0 dCi-2.0 dCi GT

oe: 8200907234 -- 8200907229



03289
thermostat d'eau 82 °C 2.0 16V-2.0 dCi-2.0 16V Hi-Flex

oe: 7701068770 -- 7701065352



03563 Pression [bar]: 1.40
bouchon vase d'expansion 1.5 dCi-1.6 16V-2.0 16V T-2.0 16V-2.0 dCi-2.0 16V Hi-2.0 dCi GT-2.0 GT-3.0 dCi-3.5 V6-Flex

oe: 8200048024 -- 7700805131



03679
bride liquide refroidissement 89 °C LAGUNA III 1.5 dCi

oe: 8200954328 -- 8200558751



03859
bride liquide refroidissement 83 °C LAGUNA III 2.0 dCi

oe: 8200907243 -- 8200801567

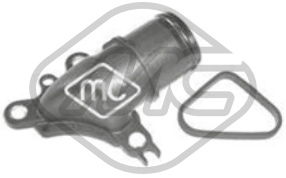

03924
bride liquide refroidissement LAGUNA III 2.0 dCi

oe: 7701476602



07768
durit de radiateur LAGUNA III 1.5 dCi

oe: 7701062326



07771
durit de radiateur LAGUNA III 1.5 dCi-1.6 16V-2.0 16V-2.0 dCi

oe: 215150001R



07772
durit de radiateur LAGUNA III 2.0 16V T-2.0 dCi-3.5 V6

oe: 215150007R



07779
durit de radiateur LAGUNA III 2.0 dCi

oe: 210471080R



07780
durit de radiateur LAGUNA III 1.5 dCi

oe: 215030053R

© INDUSTRIAL METALCAUCHO, S.L.U.



07784
durit de radiateur LAGUNA III 1.5 dCi

oe: 215010054R



07786
durit de radiateur LAGUNA III 2.0 dCi

oe: 215010012N



07787
durit de radiateur LAGUNA III 2.0 dCi

oe: 215010007N



07788
durit de radiateur LAGUNA III 2.0 dCi

oe: 924009024R



07789
durit de radiateur LAGUNA III 2.0 dCi

oe: 924002271R

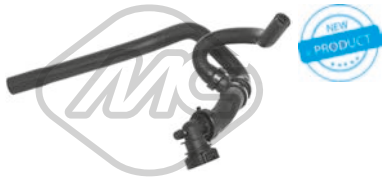

07790
durit de radiateur LAGUNA III 2.0 dCi

oe: 924105254R



07793
durit de radiateur LAGUNA III 1.5 dCi

oe: 924000006N



07798
durit de radiateur LAGUNA III 2.0 dCi

oe: 210479138R



07800
durit de radiateur LAGUNA III 2.0 dCi

oe: 215030038R



07801
durit de radiateur LAGUNA III 2.0 dCi

oe: 215034065R



09156
durit de radiateur LAGUNA III 1.5 dCi

oe: 7701061051



35729
thermostat LAGUNA III 3.0 dCi

oe: 924000039R



97610
durit de radiateur LAGUNA III 2.0 dCi

oe: 8200586223



97619
durit de radiateur LAGUNA III 1.5 dCi

oe: 924100006N



97628
durit de radiateur LAGUNA III 2.0 dCi

oe: 924387868R



97629
durit de radiateur LAGUNA III 2.0 dCi

oe: 924389935R



97976
durit de radiateur LAGUNA III 2.0 16V-3.0 dCi-3.5 V6

oe: 8200531462



98008
durit de radiateur LAGUNA III 3.0 dCi

oe: 140530253R

© INDUSTRIAL METALCAUCHO, S.L.U.



98012
durit de radiateur LAGUNA III 3.0 dCi

oe: 140534043R



98013
durit de radiateur LAGUNA III 3.0 dCi

oe: 140550003R



98018
durit de radiateur LAGUNA III 3.0 dCi

oe: 140560003R



98148
durit de radiateur LAGUNA III 2.0 16V

oe: 210470005R



98152
durit de radiateur LAGUNA III 3.0 dCi

oe: 215010041R



98156
durit de radiateur LAGUNA III 2.0 16V T

oe: 215010450R



98166
durit de radiateur LAGUNA III 3.0 dCi

oe: 215013415R



98185
durit de radiateur LAGUNA III 2.0 16V T

oe: 21501JG300



98188
durit de radiateur LAGUNA III 3.0 dCi

oe: 215030002R



98189
durit de radiateur LAGUNA III 1.6 16V

oe: 215030013R



98190
durit de radiateur LAGUNA III 3.0 dCi

oe: 215030037R



98201
durit de radiateur LAGUNA III 2.0 16V T

oe: 215034224R



98210
durit de radiateur LAGUNA III 3.0 dCi

oe: 215038127R



98216
durit de radiateur LAGUNA III 2.0 16V T

oe: 21503JG300

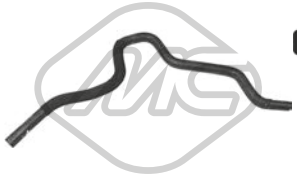

98217
durit de radiateur LAGUNA III 3.0 dCi

oe: 215150005R



98228
durit de radiateur LAGUNA III 2.0 16V T

oe: 21635JY80A



98229
durit de radiateur LAGUNA III 2.0 16V T

oe: 21636JY80A



98230
durit de radiateur LAGUNA III 3.0 dCi

oe: 217410001N

© INDUSTRIAL METALCAUCHO, S.L.U.



98231
durit de radiateur LAGUNA III 3.5 V6

oe: 217410002R



98299
durit de radiateur LAGUNA III 3.5 V6

oe: 924000002R



98300
durit de radiateur LAGUNA III 2.0 16V

oe: 924000013R



98310
durit de radiateur LAGUNA III 3.0 dCi

oe: 924100040R



98311
durit de radiateur LAGUNA III 3.5 V6

oe: 924100051R



03617
bouchon de remplissage d'huile LAGUNA III 1.5 dCi-2.0 16V T

oe: 8200046919 -- 7700741840



03619
bouchon de remplissage d'huile LAGUNA III 1.6 16V

oe: 8200062947 -- 7700111741



04641
jeu bouchon arbre à cames LAGUNA III 1.6 16V

oe: 7700274026 -- 7700106271



39241
bouchon de remplissage d'huile LAGUNA III 2.0 16V-3.5 V6

oe: 152554366R -- 152552A010



03838 Ø 70 mm
couvercle filtre huile LAGUNA III 2.0 dCi

oe: 7701476503

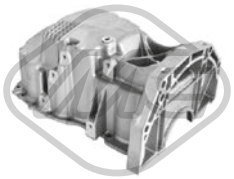

05499
carter d'huile LAGUNA III 1.5 dCi-1.6 16V

oe: 8200381856



00667 Filetage: 16x150
bouchon carter d'huile 1.5 dCi-1.6 16V-2.0 16V T-2.0 16V-2.0 dCi-2.0 dCi GT-2.0 GT

oe: 7703075348 -- 7703075210



02001 Ø 16 mm Ø 22 mm
rondelle cuivre-amiante LAGUNA III 2.0 dCi

oe: 7703062062



02024 Ø 14 mm Ø 22 mm
rondelle carter 1.5 dCi-2.0 16V T-2.0 16V-2.0 GT

oe: 0164.54 -- 0164.54



02318 Filetage: M12x1,25x11,5
bouchon carter d'huile 2.0 16V-3.5 V6

oe: 11137791817 -- 1112801M00



05655 Filetage: 16x150
bouchon carter d'huile LAGUNA III 2.0 dCi-3.0 dCi

oe: 7903075033 -- 7703075348



05749
radiateur d'huile 1.5 dCi

oe: 213059324R -- 8200267937



39064
radiateur d'huile 2.0 dCi-2.0 dCi GT

oe: 8200797762 -- 8200507878

© INDUSTRIAL METALCAUCHO, S.L.U.

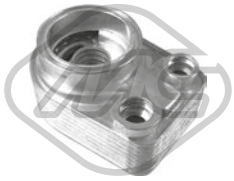

39108
radiateur d'huile 1.5 dCi

oe: 213059324R -- 8200267937



97340
durit huile LAGUNA III 2.0 dCi

oe: 8200558965



03770 L: 515 mm
jauge de niveau d'huile LAGUNA III 1.5 dCi

oe: 111400275R -- 8200483442



03771 L: 525 mm
jauge de niveau d'huile LAGUNA III 1.5 dCi

oe: 8200483442



03772 L: 532 mm
jauge de niveau d'huile LAGUNA III 1.6 16V

oe: 8200449528



03925 L: 570 mm
jauge de niveau d'huile LAGUNA III 2.0 dCi

oe: 8200825631 -- 8201009745



39225 L: 545 mm
jauge de niveau d'huile LAGUNA III 1.5 dCi

oe: 111512095R -- 8200721992

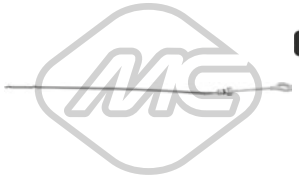

39240 L: 470 mm
jauge de niveau d'huile LAGUNA III 2.0 16V

oe: 11140CK80B

39243 L: 595 mm
jauge de niveau d'huile LAGUNA III 2.0 16V T

oe: 8200962990

39546
jauge de niveau d'huile LAGUNA III 3.5 V6

oe: 8200766264



39548
jauge de niveau d'huile LAGUNA III 2.0 16V

oe: 8200722794 -- 111400116R

39552
jauge de niveau d'huile LAGUNA III 3.5 V6

oe: 111402A00A



09395 Ø 12.5 mm
durit recyclage LAGUNA III 1.6 16V

oe: 8200369035

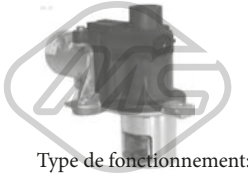

Type de fonctionnement: électrique

93070
vanne EGR sans joint d'étanchéite LAGUNA III 1.5 dCi

oe: 8200561269 -- 8200550361

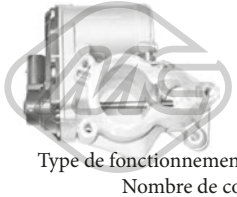

Type de fonctionnement: électrique
Nombre de connexions: 5

93078
vanne EGR sans joint d'étanchéite LAGUNA III 2.0 dCi-2.0 dCi GT

oe: 8200693739 -- H8200327011

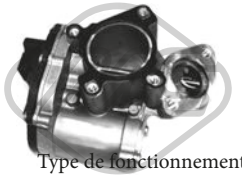

Type de fonctionnement: électrique

93082
vanne EGR sans joint d'étanchéite 2.0 dCi-2.0 dCi GT

oe: 147100385R -- 147105543R



97906
durit recyclage LAGUNA III 2.0 dCi

oe: 8200514063



97912
durit recyclage LAGUNA III 3.5 V6

oe: 11823JA11B

© INDUSTRIAL METALCAUCHO, S.L.U.



33008
tube flexible carburant LAGUNA III 3.0 dCi

oe: 8200591674

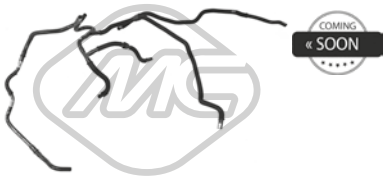

33035
tube flexible carburant LAGUNA III 3.0 dCi

oe: 223107862R



92000
tuyauterie injection LAGUNA III 1.5 dCi

oe: 8200520596 -- 8200171176

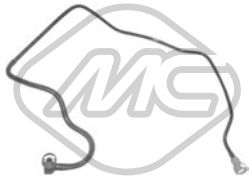

92030
tuyauterie injection LAGUNA III 1.6 16V

oe: 8200493228 -- 8200199858



92132
tuyau carburant LAGUNA III 1.5 dCi

oe: 8200934107



97623
tuyau carburant LAGUNA III 2.0 dCi

oe: 8200411807



03959
turbocompresseur, suralimentation 1.5 dCi

oe: 8200912506 -- 223211568R



09980
durit turbo LAGUNA III 2.0 dCi

oe: 144607746R



09981
durit turbo LAGUNA III 1.5 dCi

oe: 8201043883



97617
durit filtre à air LAGUNA III 1.5 dCi-1.6 16V-2.0 16V-2.0 16V T-2.0 dCi

oe: 8200724087



97622
durit turbo LAGUNA III 2.0 dCi

oe: 82260737R78 -- 223106633R



97624
durit turbo LAGUNA III 2.0 dCi

oe: 8200551942



97625
durit turbo LAGUNA III 2.0 dCi

oe: 8200551943

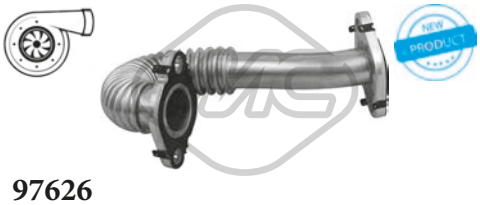

97626
durit turbo LAGUNA III 2.0 dCi

oe: 8200626222



97627
durit filtre à air LAGUNA III 2.0 dCi

oe: 8200714810



97630
durit turbo LAGUNA III 3.0 dCi

oe: 8200924076



97938
durit filtre à air LAGUNA III 2.0 dCi

oe: 8200493721



98328
durit turbo LAGUNA III 3.5 V6

oe: 8200570238

© INDUSTRIAL METALCAUCHO, S.L.U.



98333
durit turbo LAGUNA III 2.0 dCi

oe: 8200852008



98335
durit turbo LAGUNA III 2.0 16V

oe: 8201032649



98338
durit turbo LAGUNA III 3.0 dCi

oe: 144604509R



98340
durit turbo LAGUNA III 1.5 dCi

oe: 144609029R

SUSPENSION AVANT & SUPPORTS DE MOTEUR



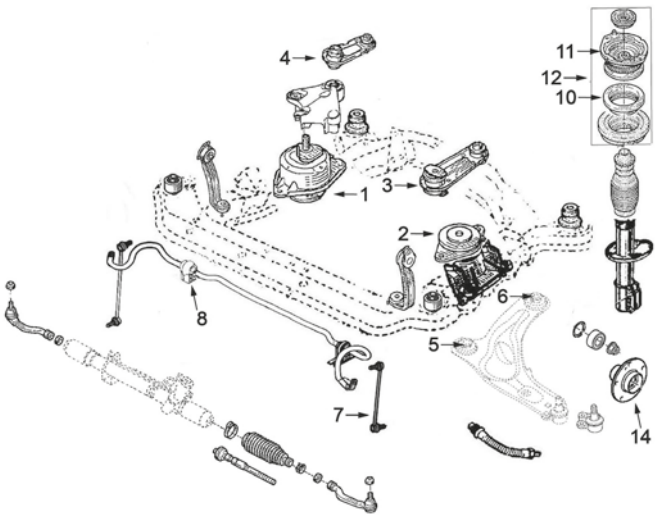

moteurs 1.6/16v (K4M) - 2.0/16v (F4R) - 1.5D (K9K) - 2.0D (M9R) - 3.0D (V9X)

1	06836	support moteur à droite 2.0D
	06904	support moteur à droite 1.5D
2	06835	support moteur G 1.5D 2.0D
3	06833	support moteur arrière 1.5D
	06834	support moteur arrière 1.5D 1.6 2.0
	06906	support moteur arrière 2.0D 3.0D
	06907	support moteur arrière 2.0D 3.0D complète
4	06903	biellette de réaction 1,5D
5	06689	silentbloc
6	06690	silentbloc triangle AV 18,4 mm
	06691	silentbloc triangle AV 14,2 mm
7	06991	biellette de barre stabilisatrice
8	06905	palier de barre stabilisatrice
10	06870	roulement de support amortisseur AV
11	06823	support amortisseur AV
12	06915	kit support amortisseur
14	90192	Moyeu AV

C93M6430SOPDP1 RENAULT LAGUNA III 10/2007-



04469 L: 197.5 mm
support de bascule [droite] 2.0 16V T-2.0 dCi-2.0 GT

oe: 8200358666 -- 8200000010

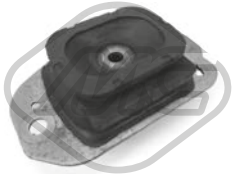

05647
support moteur [gauche] LAGUNA III 2.0 16V T-2.0 dCi-2.0 dCi GT

oe: 8200292828



06819
support boîte [gauche] LAGUNA III 1.5 dCi

oe: 112205217R

© INDUSTRIAL METALCAUCHO, S.L.U.

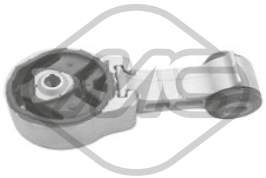

06833
support moteur [essieu avant droit] LAGUNA III 1.5 dCi

oe: 113560381R



06834
support moteur [inférieur] LAGUNA III 1.5 dCi-1.6 16V-2.0 16V-2.0 16V Hi-Flex

oe: 112380015R



06835
support moteur [gauche] LAGUNA III 1.5 dCi-1.6 16V-2.0 16V-2.0 16V T

oe: 112200006R



06836
support moteur [essieu avant droit] LAGUNA III 2.0 dCi-2.0 dCi GT

oe: 112105736R



06903
support moteur [droite] 1.5 dCi-2.0 dCi-2.0 dCi GT-3.0 dCi

oe: 113560001R

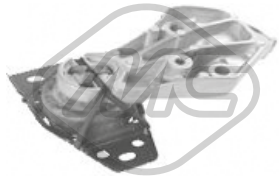

06904
support moteur [à droite, inférieur] LAGUNA III 1.5 dCi

oe: 112100003R

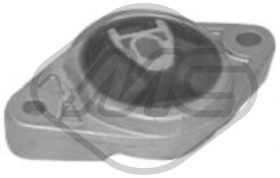

06906
support moteur [inférieur] 2.0 dCi-2.0 dCi GT-3.0 dCi

oe: 546190005R

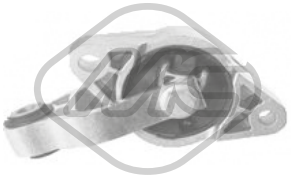

06907
support moteur [inférieur] 2.0 dCi-2.0 dCi GT-3.0 dCi

oe: 546190005R

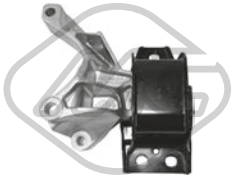

57692
support moteur [droite] LAGUNA III 3.0 dCi

oe: 112100001R



57693
support moteur [droite] LAGUNA III 3.5 V6

oe: 112100005R



57699
support moteur [droite] LAGUNA III 2.0 dCi

oe: 112108600R

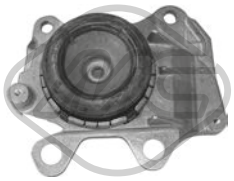

57701
support moteur [gauche] LAGUNA III 3.0 dCi-3.5 V6

oe: 112200005R



57742
support moteur [arrière inférieur] LAGUNA III 3.5 V6

oe: 546190001N



06568 Ø 18,1 mm Ø 55 mm
silentbloc bras de suspension [essieu avant] 1.5 dCi-1.6 16V-2.0 16V T-2.0 dCi-2.0 16V-2.0 16V Hi-2.0 GT-2.0 dCi GT-3.0 dCi-3.5 V6-Flex

oe: 545010012R -- 545000011R



06689 Ø 18,4 mm Ø 55 mm L: 53,9 mm
silentbloc bras de suspension [essieu avant] 2.0 16V-2.0 16V T-2.0 16V Hi-2.0 GT-2.0 dCi-2.0 dCi GT-3.0 dCi-3.5 V6-Flex

oe: 545010012R -- 545010009R



06690 Ø 14.5 mm Ø 72.5 mm L: 65 mm
silentbloc bras de suspension [essieu avant] 2.0 16V-2.0 16V T-2.0 16V Hi-2.0 GT-2.0 dCi-2.0 dCi GT-3.0 dCi-3.5 V6-Flex

oe: 545010012R -- 545010009R



06691 Ø 14,2 mm Ø 58 mm L: 64,8 mm
silentbloc bras de suspension [essieu avant] LAGUNA III 1.5 dCi-1.6 16V

oe: 545010008R -- 545000001R



06905 Ø 24 mm
palier barre stabilisatrice [essieu avant] LAGUNA III 1.5 dCi-1.6 16V-2.0 16V-2.0 16V Hi-2.0 16V T-2.0 dCi-2.0 dCi GT-2.0 GT-3.0 dCi-3.5 V6-Flex

oe: 546130003R

© INDUSTRIAL METALCAUCHO, S.L.U.



06991 Ø 8,0 mm
biellette barre stabilisatrice [des deux côtés de l'essieu avant] 1.5 dCi-1.6 16V-2.0 16V T-2.0 dCi-2.0 16V-2.0 16V Hi-2.0 GT-2.0 dCi GT-3.0 dCi-3.5 V6-Flex
oe: 546180001R



57494 Ø 77,0 mm
silentbloc [essieu arrière gauche] 1.5 dCi-1.6 16V-2.0 16V T-2.0 16V-2.0 dCi-2.0 16V Hi-2.0 dCi GT-2.0 GT-3.0 dCi-3.5 V6-Flex

oe: 550440001R -- 550446624R



05760 Ø 35 mm Ø 62 mm
roulement transmission [essieu avant droit] 1.5 dCi-1.6 16V-2.0 16V T-2.0 16V-2.0 dCi-2.0 16V Hi-2.0 dCi GT-2.0 GT-3.0 dCi-3.5 V6-Flex

oe: 7701071133 -- 7700112085



06278
jeu soufflet butée amortisseur [des deux côtés de l'essieu avant] 1.5 dCi-1.6 16V-2.0 16V T-2.0 16V-2.0 dCi-2.0 16V Hi-2.0 dCi GT-2.0 GT-3.0 dCi-3.5 V6-Flex
oe: 540500001R

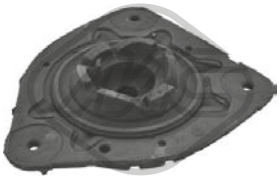

06823 L: 170 mm
support amortisseur [des deux côtés de l'essieu avant] LAGUNA III 1.5 dCi-1.6 16V-2.0 16V-2.0 16V Hi-Flex

oe: 543200002R



06829
support amortisseur [essieu avant gauche] LAGUNA III 1.5 dCi-1.6 16V-2.0 16V-2.0 16V T-2.0 dCi-3.0 dCi-3.5 V6

oe: 543256557R -- 543251867R



06870 Ø 99,5 mm
roulement support amortisseur [essieu avant] 1.5 dCi-1.6 16V-2.0 16V T-2.0 dCi-2.0 16V-2.0 16V Hi-2.0 GT-2.0 dCi GT-3.0 dCi-3.5 V6-Flex

oe: 552400025R -- 543A08108R



06871
опора амортизатора, комплект [передний мост слева] LAGUNA III 1.5 dCi-1.6 16V-2.0 16V-2.0 16V T-2.0 dCi-3.0 dCi-3.5 V6

oe: 543256557R -- 543251867R

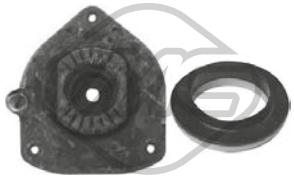

06913
kit support amortisseur [essieu avant droit] LAGUNA III 1.5 dCi-1.6 16V-2.0 16V-2.0 16V T-2.0 dCi-3.0 dCi-3.5 V6

oe: 543256557R -- 543251867R

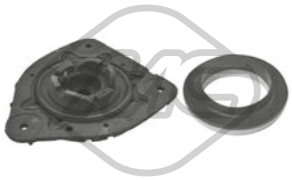

06915
kit support amortisseur [des deux côtés de l'essieu avant] LAGUNA III 1.5 dCi-1.6 16V-2.0 16V-2.0 16V Hi-2.0 16V T-2.0 dCi-3.0 dCi-3.5 V6-Flex

oe: 543A04089R -- 543A03846R



57827
support amortisseur LAGUNA III 1.5 dCi

oe: 55032JY00A

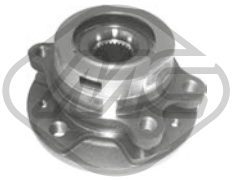

90192 Ø 27.8 mm Ø 143 mm
moyeu de roue [des deux côtés de l'essieu avant] 2.0 16V-2.0 16V T-2.0 16V Hi-2.0 GT-2.0 dCi-2.0 dCi GT-3.0 dCi-3.5 V6-Flex

oe: 402104630R -- 6040128375



74138 Ø 83 mm
kit de roulements de roue [essieu arrière] LAGUNA III 1.5 dCi-1.6 16V

oe: 7701209838 -- 7701208950



96177 L: 210 mm
flexible de frein [intérieur] 1.5 dCi-1.6 16V-2.0 16V T-2.0 dCi-2.0 16V-2.0 16V Hi-2.0 GT-2.0 dCi GT-3.0 dCi-3.5 V6-Flex

oe: 7701050073



Ø 21 - 62 mm
01253 kit **00253**
kit soufflet transmission [du côté boîte de vitesses des deux côtés de l'essieu avant] LAGUNA III 2.0 16V

oe: 7701209256



Ø 26 - 80 mm
01254 kit **00254**
kit soufflet transmission [côté roue des deux côtés de l'essieu avant] 1.5 dCi

oe: 7701209251



Ø 26.5 - 69 mm
11063 kit **10063**
kit soufflet transmission [du côté boîte de vitesses des deux côtés de l'essieu avant] 1.5 dCi-1.6 16V-2.0 16V-2.0 16V Hi-Flex

oe: 7701209473 -- 7701209992



Ø 23 - 65 mm
11081 kit **10081**
kit soufflet transmission [du côté boîte de vitesses des deux côtés de l'essieu avant] LAGUNA III 1.5 dCi-1.6 16V

oe: 7701209472

© INDUSTRIAL METALCAUCHO, S.L.U.



Ø 29 - 87.5 mm

11091 kit **10091**

kit soufflet transmission [côté roue des deux côtés de l'essieu avant] 2.0 16V T-2.0 dCi-2.0 GT-3.5 V6

oe: 7701209991 -- 7701209466

Ø 28 - 84 mm

11153 kit **10153**

kit soufflet transmission [côté roue des deux côtés de l'essieu avant] LAGUNA III 1.5 dCi

oe: 392417979R

Ø 23 - 79 mm

11155 kit **10155**

kit soufflet transmission [du côté boîte de vitesses des deux côtés de l'essieu avant] LAGUNA III 1.5 dCi

oe: 397415386R

Ø 27.3 - 83 mm

11156 kit **10156**

kit soufflet transmission [du côté boîte de vitesses des deux côtés de l'essieu avant] LAGUNA III 1.5 dCi

oe: 397417905R

Ø 25,5 - 77 mm

11157 kit **10157**

kit soufflet transmission [du côté boîte de vitesses des deux côtés de l'essieu avant] LAGUNA III 1.5 dCi

oe: 397419765R



39525

carter d'huile LAGUNA III 3.5 V6

oe: 111102A010



04735 Ø 150 - 155 mm - 6 gorges

poulie vilebrequin avec amortisseur de vibrations LAGUNA III 1.5 dCi

oe: 8200352612 -- 8200395313

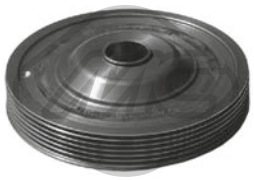

05172 Ø 154 mm - 6 gorges

poulie vilebrequin avec amortisseur de vibrations LAGUNA III 1.5 dCi-1.6 16V

oe: 8200352612 -- 8200395313

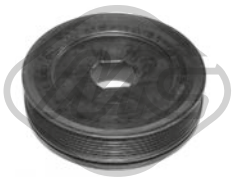

05651 Ø 156 mm - 7 gorges

poulie vilebrequin avec amortisseur de vibrations 2.0 dCi-2.0 dCi GT

oe: 8200361247 -- 8200767762



14735 Ø 150 - 155 mm - 6 gorges

kit poulie vilebrequin avec amortisseur de vibrations LAGUNA III 1.5 dCi

oe: 8200352612 -- 8200395313

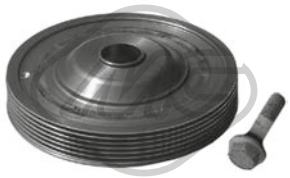

15172 Ø 154 mm - 6 gorges

kit poulie vilebrequin avec amortisseur de vibrations LAGUNA III 1.5 dCi-1.6 16V

oe: 8200352612 -- 8200395313



05146 Ø 65 mm

galet tendeur alternateur LAGUNA III 1.5 dCi-2.0 16V T

oe: 8200673091 -- 8200840823



05161 Ø 17 mm Ø 60 mm

galet guide alternateur LAGUNA III 1.6 16V

oe: 7700102931 -- 8200104754

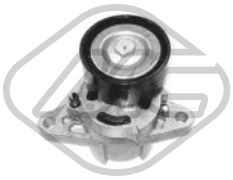

05162 Ø 60 mm

galet tendeur alternateur LAGUNA III 1.6 16V

oe: 8200603359 -- 7700102872



05261 Ø 17 mm Ø 60 mm

galet tendeur LAGUNA III 2.0 16V T

oe: 8200947837 -- 8200285009



05262 Ø 65 mm

galet tendeur alternateur 2.0 16V T-2.0 GT

oe: 117507271R -- 8200072120



06015 Ø 17 mm Ø 49 mm - 7 gorges

poulie alternateur LAGUNA III 2.0 dCi

oe: 23100JG71B

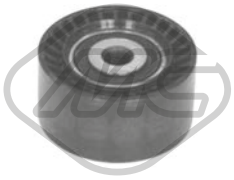

57079 Ø 60,00 mm

galet tendeur 2.0 dCi-2.0 dCi GT-3.0 dCi

oe: 8201003525 -- 8200725951E

© INDUSTRIAL METALCAUCHO, S.L.U.



57083
galet tendeur LAGUNA III 2.0 dCi

oe: 8200357347



57085
galet tendeur LAGUNA III 1.6 16V

oe: 8200246248



05543
roue dentée, vilebrequin LAGUNA III 1.5 dCi

oe: 8200371496



05645 Ø 11 mm Ø 120 mm
roue dentée arbre à came 1.5 dCi

oe: 7701473179 -- 8200053729



06060
kit de distribution 2.0 dCi-2.0 dCi GT

oe: 130C12127R -- 8200334315

57809
revêtement de pédale LAGUNA III 1.6 16V-2.0 16V-2.0 dCi-3.0 dCi-3.5 V6

oe: 465315707R



07070
support echappement 1.5 dCi-1.6 16V-2.0 16V T-2.0 16V-2.0 dCi-2.0 16V Hi-2.0 dCi GT-2.0 GT-3.0 dCi-3.5 V6-Flex

oe: 206510020R -- 206510006R



02063
pompe lave-glaces 1.5 dCi-1.6 16V-2.0 16V T-2.0 16V-2.0 dCi-2.0 16V Hi-2.0 dCi GT-2.0 GT-3.0 dCi-3.5 V6-Flex

oe: 7700430078 -- 7700428386

57811
revêtement de pédale LAGUNA III 1.5 dCi

oe: 46531JG00A

© INDUSTRIAL METALCAUCHO, S.L.U.



03287
vase d'expansion 1.5 dCi-2.0 16V-2.0 dCi-2.0 dCi 150-2.0 dCi 175-3.0 dCi 240

oe: 217100014R



03288
bride liquide refroidissement 89 °C 2.0 dCi-2.0 dCi 150-2.0 dCi 175

oe: 8200907234 -- 8200907229



03563 Pression [bar]: 1.40
bouchon vase d'expansion 1.5 dCi-2.0 16V-2.0 dCi 150-2.0 dCi 175

oe: 8200048024 -- 7700805131



00667 Filetage: 16x150
bouchon carter d'huile 2.0 dCi-2.0 dCi 150-2.0 dCi 175

oe: 7703075348 -- 7703075210



05749
radiateur d'huile 1.5 dCi

oe: 213059324R -- 8200267937



39064
radiateur d'huile 2.0 dCi-2.0 dCi 150-2.0 dCi 175

oe: 8200797762 -- 8200507878

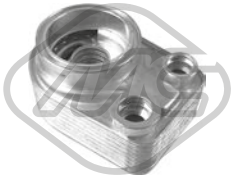

39108
radiateur d'huile 1.5 dCi

oe: 213059324R -- 8200267937

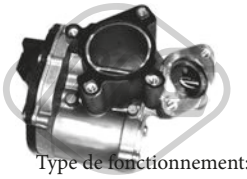

Type de fonctionnement: électrique
93082
vanne EGR sans joint d'étanchéite 2.0 dCi 150-2.0 dCi 175

oe: 147100385R -- 147105543R



03959
turbocompresseur, suralimentation 1.5 dCi

oe: 8200912506 -- 223211568R



06902
support moteur [droite] 2.0 dCi 150

oe: 113563354R -- 113560015R



06828
support amortisseur [essieu avant droit] 1.5 dCi-2.0 16V-2.0 dCi-2.0 dCi 150-2.0 dCi 175-3.0 dCi 240

oe: 552400025R -- 543A08108R



06829
support amortisseur [essieu avant gauche] 1.5 dCi-2.0 16V-2.0 dCi-2.0 dCi 150-2.0 dCi 175-3.0 dCi 240

oe: 543256557R -- 543251867R

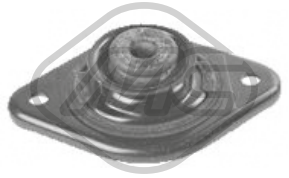

06830
support amortisseur [arrière] 1.5 dCi-2.0 16V-2.0 dCi-2.0 dCi 150-2.0 dCi 175-3.0 dCi 240

oe: 552400025R



06870 Ø 99,5 mm
roulement support amortisseur [essieu avant] 2.0 16V-2.0 dCi-2.0 dCi 150-2.0 dCi 175-3.0 dCi 240

oe: 552400025R -- 543A08108R

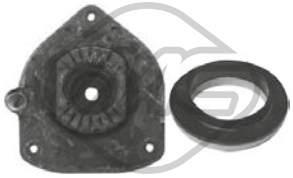

06913
kit support amortisseur [essieu avant droit] 1.5 dCi-2.0 16V-2.0 dCi-2.0 dCi 150-2.0 dCi 175-3.0 dCi 240

oe: 543256557R -- 543251867R

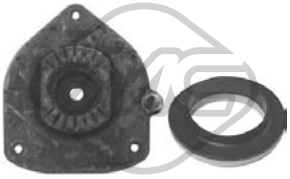

06914
kit support amortisseur [essieu arrière] 1.5 dCi-2.0 16V-2.0 dCi-2.0 dCi 150-2.0 dCi 175-3.0 dCi 240

oe: 552400025R -- 543A08108R

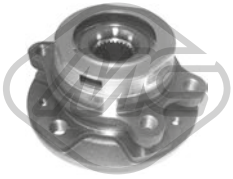

90192 Ø 27.8 mm Ø 143 mm
moyeu de roue [des deux côtés de l'essieu avant] 2.0 16V-2.0 dCi-2.0 dCi 150-2.0 dCi 175-3.0 dCi 240

oe: 402104630R -- 6040128375

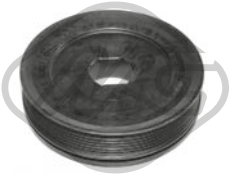

05651 Ø 156 mm - 7 gorges
poulie vilebrequin avec amortisseur de vibrations 2.0 dCi-2.0 dCi 150-2.0 dCi 175

oe: 8200361247 -- 8200767762

© INDUSTRIAL METALCAUCHO, S.L.U.

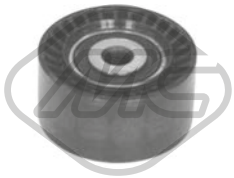

57079 Ø 60,00 mm
galet tendeur 2.0 dCi 150-2.0 dCi 175-3.0 dCi 240

oe: 8201003525 -- 8200725951E



06060
kit de distribution 2.0 dCi 150-2.0 dCi 175

oe: 130C12127R -- 8200334315



07070
support echappement 1.5 dCi-2.0 dCi 150-2.0 dCi 175-3.0 dCi 240

oe: 206510020R -- 206510006R

© INDUSTRIAL METALCAUCHO, S.L.U.

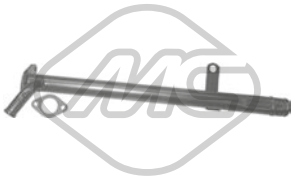

03124
tube d'eau

oe: 7701044895



03202
tube d'eau métallique

oe: 8200298073



03563 Pression [bar]: 1.40
bouchon vase d'expansion

oe: 8200048024 -- 7700805131

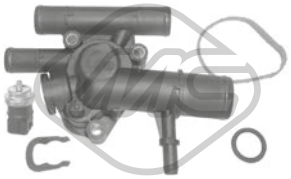

03645
bride liquide refroidissement 89 °C

oe: 8200674366 -- 8200112054

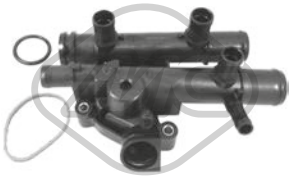

03646
bride liquide refroidissement 83 °C

oe: 8200262241

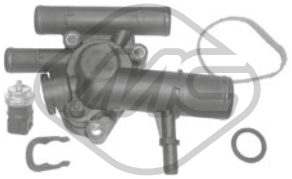

03661
bride liquide refroidissement 83 °C

oe: 8200674369 -- 8200074349



07964 Ø 22 mm
durit de radiateur 2.1 D-28-35 2.1 D

oe: 7700722459 -- 7700851815



09499
durit de radiateur [supérieur]

oe: 8200243677



09500
durit de radiateur [inférieur]

oe: 8200243679



05501
carter d'huile

oe: 7701648829 -- 7700857504



00667 Filetage: 16x150
bouchon carter d'huile 2-28-28-30 2-35 2.0-35 2.1 D

oe: 7703075348 -- 7703075210

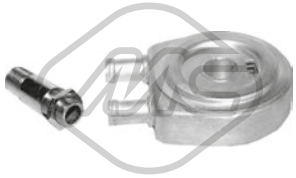

05943
radiateur d'huile

oe: 7700853915 -- 7700114036



09095
durit vapeur

oe: 8200063371 -- 8200136128

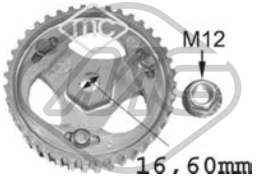

05623
pignon pompe d'injection

oe: 7700743389 -- 7700743388

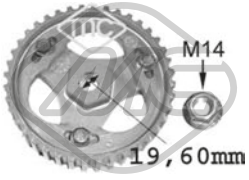

05644
pignon pompe d'injection

oe:

84908
cable d'accélération 2.4 D-2.5 DT-5 D-5 TD-28-28-35 2-35 2.5 D-35 2

oe: 5000394950



04116
support moteur [avant gauche] 2-5 TD-5 D-28-28-28-28-30 2-35 2.1 D-35 2-35 2.4 D-35 2-35 2.0-35 2.5 D

oe: 8200036497 -- 8200304198



04117
support moteur [avant droite] 2-5 TD-5 D-28-28-28-28-30 2-35 2.1 D-35 2-35 2.4 D-35 2-35 2.0-35 2.5 D

oe: 8200022595

© INDUSTRIAL METALCAUCHO, S.L.U.



04118
support moteur [arrière]

oe: 7700308756



04775
biellette support moteur ar [droite]

oe: 8200073669

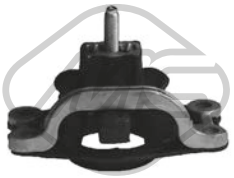

04835
support moteur [droite]

oe: 8200072229



04399 L: 130 mm
biellette embout barre stabilisatrice [essieu avant droit] 2-2.4 D-2.5 D-2.5 DT-5 D-5 TD-28-28-28-28-28-30 2-35 2.5 D-35 2.1 D-35 2-35 2.0-35 2.4 D-35 2

oe: 7700307343 -- 7700309071



04400 L: 130 mm
biellette embout barre stabilisatrice [essieu avant gauche] 2-2.4 D-2.5 D-2.5 DT-5 D-5 TD-28-28-28-28-28-30 2-35 2.5 D-35 2.1 D-35 2-35 2.0-35 2.4 D-35 2

oe: 7700309070 -- 7700302165



05105 Ø 12|20 mm
articulation barre stabilisatrice [essieu arrière] 2-5 TD-28-28-28-28-30 2-35 2-35 2-35 2.1 D-35 2.0-35 2.5 D

oe: 7700302278



05805
jeu silentblocs amortisseur

oe: 8200024935 -- 8200715148



05760 Ø 35 mm Ø 62 mm
roulement transmission [essieu avant droit]

oe: 7701071133 -- 7700112085



Ø 30 - 85 mm
00339
soufflet transmission [essieu avant gauche] 2-5 TD-5 D-28-28-28-28-28-30 2-35 2.1 D-35 2-35 2.4 D-35 2-35 2.0-35 2.5 D

oe: 7700871011



Ø 25.8 - 85 mm
01537 kit
kit soufflet transmission [du côté boîte de vitesses] 2-5 TD-5 D-28-28-28-28-28-30 2-35 2.1 D-35 2-35 2.4 D-35 2-35 2.0-35 2.5 D

oe: 7701470567 -- 7701468576



Ø 25 - 94 mm
01629E kit
kit soufflet transmission [côté roue des deux côtés de l'essieu avant] 2-5 TD-28-28-28-28-28-30 2-35 2.1 D-35 2.0-35 2.4 D-35 2-35 2.5 D-35 2

oe: 7701201810



Ø 25 - 88 mm
01733 kit
kit soufflet transmission [côté roue] 2-5 TD-5 D-28-28-28-28-28-30 2-35 2.1 D-35 2-35 2.4 D-35 2-35 2.0-35 2.5 D

oe: 7701013275



Ø 22 - 92 mm
01733E kit
kit soufflet transmission [côté roue] 2-5 TD-5 D-28-28-28-28-28-30 2-35 2.1 D-35 2-35 2.4 D-35 2-35 2.0-35 2.5 D

oe: 7701013275



Ø 28 - 114 mm
02304 kit
kit soufflet transmission [du côté boîte de vitesses]

oe: 7701470566 -- 7701468573

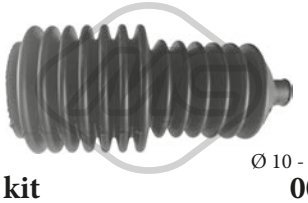

Ø 10 - 40 mm
01265 kit **00265**
kit soufflet crémaillère direction 2-5 TD-5 D-28-28-28-28-28-30 2-35 2.1 D-35 2-35 2.4 D-35 2-35 2.0-35 2.5 D

oe: 7700653459



Ø 10 - 33 mm
01266 kit **00266**
kit soufflet crémaillère direction [droite] 2-5 TD-5 D-28-28-28-28-28-30 2-35 2.1 D-35 2-35 2.4 D-35 2-35 2.0-35 2.5 D

oe: 7700680852

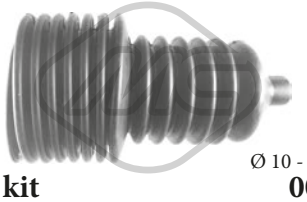

Ø 10 - 40 mm
01561 kit **00561**
kit soufflet crémaillère direction

oe: 7700781095 -- 7700706007



02851 Ø 137 mm - 6 gorges
poulie vilebrequin avec amortisseur de vibrations

oe: 7700858731

© INDUSTRIAL METALCAUCHO, S.L.U.



04664 Ø 132 mm - 6 gorges
poulie vilebrequin avec amortisseur de vibrations

oe: 7700856673

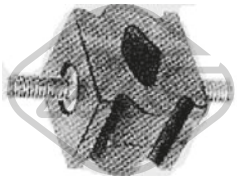

00205
support echappement 2-5 TD-5 D-28-28-28-28-28-30 2-35 2.1 D-35 2-35 2.4 D-35 2-35 2.0-35 2.5 D

oe: 7700656895



00262 Ø 40 mm Ø 67 mm
bague échappement [arrière] 2-2.4 D-2.5 D-2.5 DT-5 D-5 TD-28-28-28-28-30 2-35 2.5 D-35 2-35 2.0-35 2-35 2.4 D

oe: 0852703 -- 0852705



00584
support echappement 2-2.4 D-2.5 D-2.5 DT-5 D-5 TD-28-28-28-28-28-30 2-35 2.4 D-35 2.1 D-35 2.5 D-35 2-35 2.0-35 2

oe: 7700834754 -- 7700795221



02431 Ø 50 mm Ø 67 mm
joint conique échappement 5 D-28-28-28-35 2-35 2.0-35 2.5 D

oe: 854947 -- 854947



02069
pompe lave-glaces 2-2.4 D-2.5 D-2.5 DT-5 D-5 TD-28-28-28-28-28-30 2-35 2.4 D-35 2.1 D-35 2.5 D-35 2-35 2.0-35 2

oe: 7704002215

© INDUSTRIAL METALCAUCHO, S.L.U.

CIRCUIT D'EAU

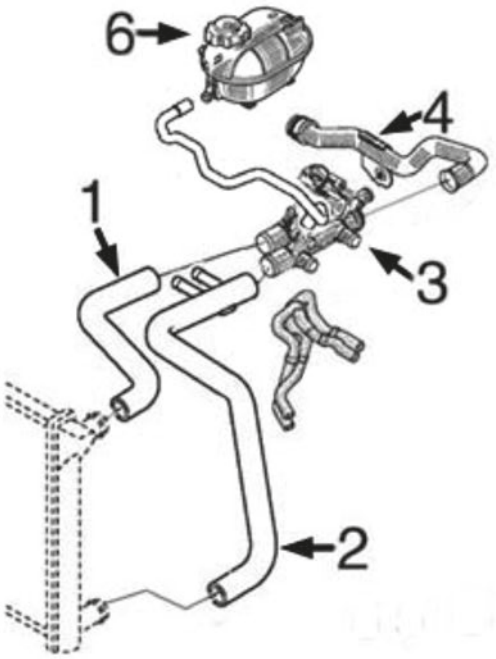

moteur 2.5D G9U :

1	09499	durit radiateur sup.
2	09500	durit radiateur inf.
3	03646	corps complet avec bride et thermostat
4	03202	durit refroidissement
6	03563	bouchon de vase d'expansion

C93M3901M3902M3952CAP1 RENAULT MASTER II 03/1998-



03202
tube d'eau métallique 2.5 dCi 100

oe: 8200298073



03563 Pression [bar]: 1.40
bouchon vase d'expansion 2.5 dCi-2.5 dCi 100-2.5 dCi 120

oe: 8200048024 -- 7700805131

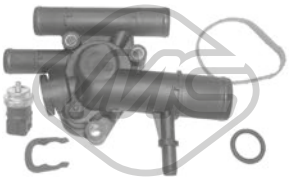

03645
bride liquide refroidissement 89 °C 1.9 dCi 80-1.9 dTI

oe: 8200674366 -- 8200112054

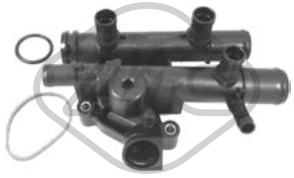

03646
bride liquide refroidissement 83 °C 2.2 dCI 90-2.5 dCi 120

oe: 8200262241



09499
durit de radiateur [supérieur] 2.2 dCI 90-2.5 dCi 100

oe: 8200243677



09500
durit de radiateur [inférieur] 2.2 dCI 90-2.5 dCi 100

oe: 8200243679



30294
thermostat 82 °C 2.5 D-2.8 dTI

oe: 7701044841





03617
bouchon de remplissage d'huile 2.2 dCI 90-2.5 dCi-2.5 dCi 100-2.5 dCi 120

oe: 8200046919 -- 7700741840



03840 Ø 105 mm
couvercle filtre huile 2.5 dCi-2.5 dCi 120

oe: 7701048886

© INDUSTRIAL METALCAUCHO, S.L.U.



00667 Filetage: 16x150
bouchon carter d'huile 1.9 dCi 80-1.9 dTI-3.0 dCi 140

oe: 7703075348 -- 7703075210



00670 Filetage: 16x150
bouchon carter d'huile

oe: 7703075152 -- 7903075033



02024 Ø 14 mm Ø 22 mm
rondelle carter 1.9 dCi 80-1.9 dTI

oe: 0164.54 -- 0164.54

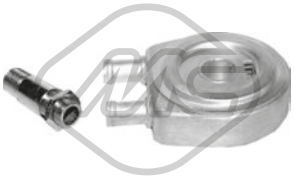

05943
radiateur d'huile 1.9 dCi 80-1.9 dTI

oe: 7700853915 -- 7700114036

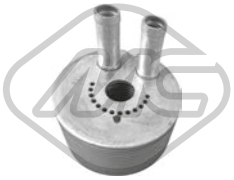

39107
radiateur d'huile 2.2 dCI 90-2.5 dCi 100-2.5 dCi-2.5 dCi 120

oe: 8200006472 -- 8200554956



03717
décanteur d'huile 1.9 dCi 80-1.9 dTI

oe: 7703065274 -- 8200083403

04724 L: 695 mm
jauge de niveau d'huile 2.5 D

oe: 8200676300 -- 8200086256



04725 L: 570 mm
jauge de niveau d'huile 1.9 dTI

oe: 8200059541 -- 8200901431



08752
durit recyclage [supérieur] 1.9 dCi 80-1.9 dTI

oe: 8200551907 -- 7700106627

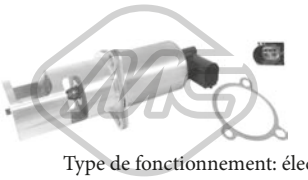

Type de fonctionnement: électrique
93013 Nombre de connexions: 5
vanne EGR avec joint d'étanchéite 1.9 dCi 80

oe: 8200467001 -- 8200542997



Type de fonctionnement: électrique
93014 Nombre de connexions: 5
vanne EGR avec joint d'étanchéite 2.2 dCI 90-2.5 dCi 120

oe: 93161071 -- 93160741

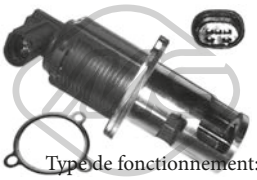

Type de fonctionnement: électrique
93037 Nombre de connexions: 5
vanne EGR avec joint d'étanchéite 2.2 dCI 90-2.5 dCi 120

oe: 8200270539



05387 Ø 117 mm
filtre à carburant 2.2 dCI 90-2.5 dCi 120

oe: 8200416947 -- 7700109585

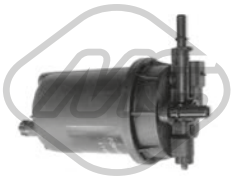

05393
filtre à carburant 1.9 dTI-2.5 D-2.8 dTI

oe: 7701479176 -- 7701479050

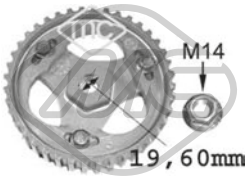

05644
pignon pompe d'injection 1.9 dCi 80-1.9 dTI

oe:

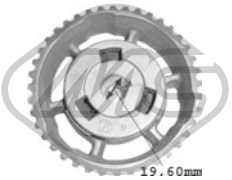

05750 Ø 19.6 mm
pignon pompe d'injection 1.9 dCi 80

oe: 8200046741



92016
tuyauterie injection 2.2 dCI 90-2.5 dCi

oe: 8200516617



92120
pompe d'amorçage 1.9 dTI-2.5 D-2.8 dTI

oe: 6001545517

© INDUSTRIAL METALCAUCHO, S.L.U.

CIRCUIT TURBO COMPRESSEUR

moteurs 2.2dCI de 90CV et 2.5dCI de 115CV

1	09678	durit flexible intercooler gauche 90-115CH

C93M3901M3902M3952TURBOP1 RENAULT MASTER II 03/1998-

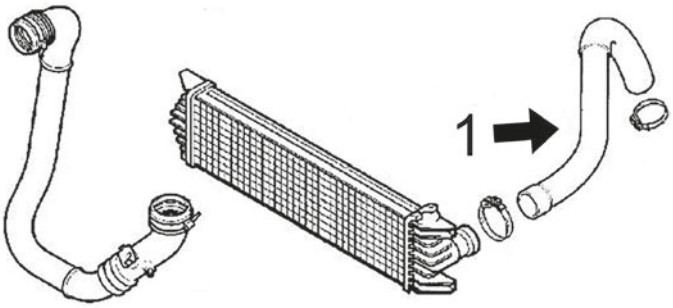

CIRCUIT TURBO COMPRESSEUR

moteur 2.8dTI de 114 CV

1	09835	durit turbo
2	09834	durit collecteur

C93M3901M3902M3952TURBOP3 RENAULT MASTER II 03/1998-

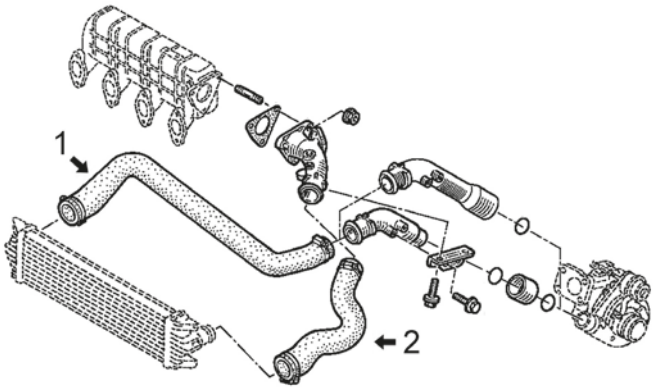



09678
durit turbo [gauche] 2.2 dCI 90-2.5 dCi 120

oe: 8200140254

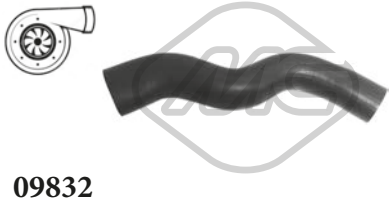

09832
durit turbo 2.5 dCi

oe: 8200605907



09834
durit turbo 2.8 dTI

oe: 8200159690 -- 7700300361

© INDUSTRIAL METALCAUCHO, S.L.U.



09835
durit turbo 2.8 dTI

oe: 7700300369



92140
conduite huile turbo 1.9 dCi 80

oe: 8200575657



92173
conduite huile turbo 2.2 dCI 90-2.5 dCi-2.5 dCi 100-2.5 dCi 120

oe: 8200595305

SUSPENSION AVANT & SUPPORTS DE MOTEUR



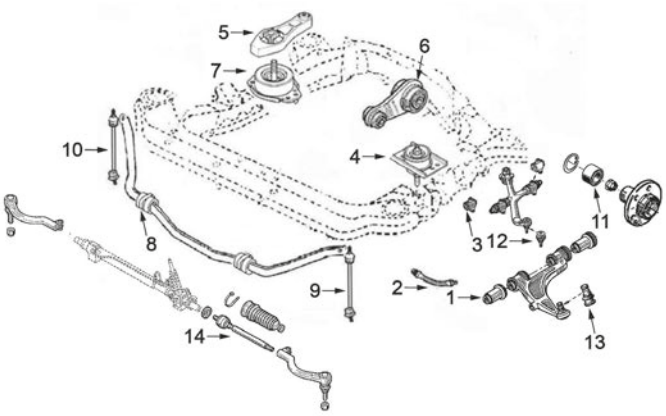

moteurs 1.9D (F9Q), 2.2D (G9T), 2.5D (G9U et S8U), 2.8D (S9W) et 3.0D (ZD3) traction avant :

1	04777	jeu silentblocs triangle inf. AV
2	96206	flexible de frein AV
3	04778	silentbloc bras de suspension devant
4	04116	support moteur G
5	04775	tirante reacción à droite 1.9D
6	04118	support moteur arrière
7	04117	support moteur à droite 2.5D (S8U) et 2.8D
	04776	support moteur à droite 2.2D et 2.5D (G9U)
8	04404	palier de barre stabilisatrice
9	04400	biellette embout barre stabilisatrice
10	04399	biellette puntal à droite barre stabilisatrice
11	74059	kit de roulements de roue
12	53055	rotule de suspension devant des deux côtés
13	53028	rotule de suspension inf. AV G D
14	53127	axe de bielle G et D

C93M3901M3902M3952SOPDP1 RENAULT MASTER II 03/1998-

SUSPENSION ARRIERE

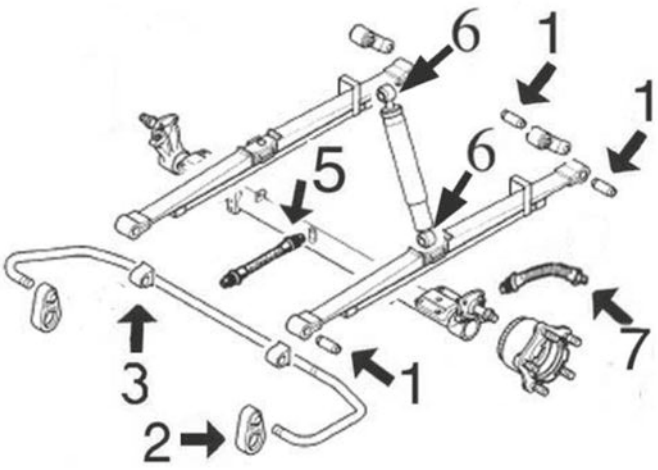

modèles avec traction avant :

1	04779	jeu 3 silentblocs ressort arrière
2	05105	articulation barre stabilisatrice
3	05388	palier barre stabilisatrice
5	96207	flexible interemédiaire frein arrière
6	05805	jeu silentblocs amortisseur arrière
7	96208	flexible frein AR de 355 mm
	96209	flexible frein AR de 270 mm

C93M3901M3902M3952SOPTP1 RENAULT MASTER II 03/1998-



04116
support moteur [avant gauche] 1.9 dCi 80-1.9 dTI-2.2 dCI 90-2.5 D-2.5 dCi 120-2.8 dTI

oe: 8200036497 -- 8200304198

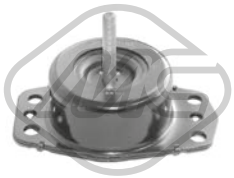

04117
support moteur [avant droite] 1.9 dCi 80-1.9 dTI-2.2 dCI 90-2.5 D-2.5 dCi 120-2.8 dTI

oe: 8200022595



04118
support moteur [arrière] 2.5 D-2.5 dCi-2.8 dTI

oe: 7700308756



04775
biellette support moteur ar [droite] 1.9 dCi 80-1.9 dTI

oe: 8200073669



04776
support moteur [droite] 1.9 dTI-2.2 dCI 90-2.5 dCi-2.5 dCi 100-2.5 dCi 120

oe: 7700314476 -- 8200022596

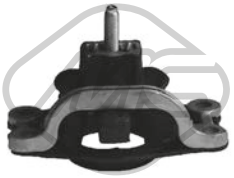

04835
support moteur [droite] 1.9 dCi 80-1.9 dTI

oe: 8200072229



06860
support moteur [droite] 2.5 dCi

oe: 112108180R

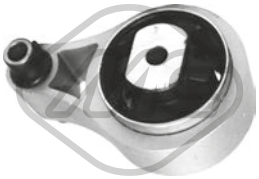

06908
support moteur [arrière] 1.9 dCi 80-1.9 dTI-2.2 dCI 90-2.5 dCi-2.5 dCi 100-2.5 dCi 120-3.0 dCi 140

oe: 8200027176



04399 L: 130 mm
biellette embout barre stabilisatrice [essieu avant droit] 1.9 dCi 80-1.9 dTI-2.2 dCI 90-2.5 D-2.5 dCi-2.5 dCi 100-2.5 dCi 120-2.8 dTI-3.0 dCi 120-3.0 dCi 140-3.0 dCi 160
oe: 7700307343 -- 7700309071



04400 L: 130 mm
biellette embout barre stabilisatrice [essieu avant gauche] 1.9 dCi 80-1.9 dTI-2.2 dCI 90-2.5 D-2.5 dCi-2.5 dCi 100-2.5 dCi 120-2.8 dTI-3.0 dCi 140-3.0 dCi 120
oe: 7700309070 -- 7700302165



04404 Ø 25 mm
palier barre stabilisatrice [essieu avant] 1.9 dCi 80-1.9 dTI-2.2 dCI 90-2.5 D-2.5 dCi-2.5 dCi 120-2.5 dCi 100-2.8 dTI-3.0 dCi 120-3.0 dCi 140-3.0 dCi 160

oe: 7700309154



04777 Ø 28 mm Ø 55,5 mm
silentbloc triangle [essieu avant inférieur] 1.9 dCi 80-1.9 dTI-2.2 dCI 90-2.5 D-2.5 dCi-2.5 dCi 100-2.5 dCi 120-2.8 dTI-3.0 dCi 140-3.0 dCi 120

oe: 7700302122 -- 7700302123



04778 Ø 22 mm Ø 64 mm
silentbloc triangle [essieu avant supérieur] 1.9 dCi 80-1.9 dTI-2.2 dCI 90-2.5 D-2.5 dCi-2.5 dCi 100-2.5 dCi 120-2.8 dTI-3.0 dCi 140-3.0 dCi 120

oe: 7700302115



05105 Ø 12|20 mm
articulation barre stabilisatrice [essieu arrière] 1.9 dCi 80-1.9 dTI-2.2 dCI 90-2.5 D-2.5 dCi-2.5 dCi 100-2.5 dCi 120-2.8 dTI-3.0 dCi 120-3.0 dCi 140-3.0 dCi 160
oe: 7700302278



05388 Ø 22.4 mm
support de barre stabilisatrice [essieu arrière] 1.9 dCi 80-1.9 dTI-2.2 dCI 90-2.5 D-2.5 dCi-2.5 dCi 100-2.5 dCi 120-2.8 dTI-3.0 dCi 120-3.0 dCi 140-3.0 dCi 160
oe: 7700667184

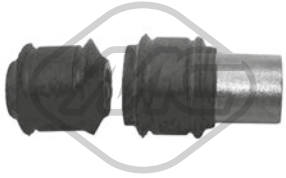

05805
jeu silentblocs amortisseur 1.9 dTI-1.9 dCi 80-2.2 dCI 90-2.5 D-2.5 dCi-2.5 dCi 100-2.5 dCi 120-2.8 dTI-3.0 dCi 120-3.0 dCi 140-3.0 dCi 160

oe: 8200024935 -- 8200715148



53028 Ø 22 - 43,3 mm
rotule de suspension [essieu avant inférieur] 1.9 dCi 80-1.9 dTI-2.2 dCI 90-2.5 D-2.5 dCi-2.5 dCi 100-2.5 dCi 120-2.8 dTI-3.0 dCi 120-3.0 dCi 140-3.0 dCi 160

oe: 7700312852 -- 7701056969



53055 Ø 45,4 mm
rotule de suspension [essieu avant supérieur] 1.9 dCi 80-1.9 dTI-2.2 dCI 90-2.5 D-2.5 dCi-2.5 dCi 100-2.5 dCi 120-2.8 dTI-3.0 dCi 120-3.0 dCi 140-3.0 dCi 160
oe: 7700312851

© INDUSTRIAL METALCAUCHO, S.L.U.



04779 Ø 16 mm Ø 40 mm
jeu de silentblocs [avant] 1.9 dCi 80-1.9 dTI-2.2 dCI 90-2.5 D-2.5 dCi 120-2.8 dTI

oe: 8200024453 -- 7700302151



05760 Ø 35 mm Ø 62 mm
roulement transmission [essieu avant droit] 1.9 dCi 80-1.9 dTI-2.2 dCI 90-2.5 D-2.5 dCi-2.5 dCi 100-2.5 dCi 120-2.8 dTI-3.0 dCi 140

oe: 7701071133 -- 7700112085



06857
butée amortisseur 2.2 dCI 90-2.5 dCi-2.5 dCi 100-2.5 dCi 120-3.0 dCi 140

oe: 8200893777

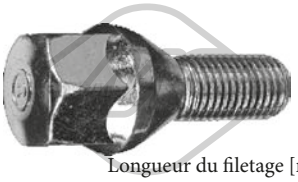

Longueur du filetage [mm]: 25
05437 Filetage [mm]:: M12x150
ecrou de roue [avant et arrière]

oe: 8200719981 -- 7700437514



Longueur du filetage [mm]: 26
05438 Filetage [mm]:: M12x150
ecrou de roue [avant et arrière]

oe: 402222121R -- 8200473313

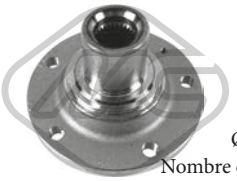

Ø 154,0 mm
Nombre de dents: 28
90298 H: 105.2 mm
moyeu de roue [des deux côtés de l'essieu avant] 2.2 dCI 90-2.5 dCi-2.5 dCi 100-2.5 dCi 120-3.0 dCi 120-3.0 dCi 140

oe: 8200807882 -- 7700313184



74040 Ø 80 mm
kit de roulements de roue [essieu arrière] 1.9 dCi 80-1.9 dTI-2.2 dCI 90-2.5 D-2.5 dCi-2.5 dCi 100-2.5 dCi 120-2.8 dTI-3.0 dCi 120-3.0 dCi 140-3.0 dCi 160

oe: 8200027270 -- 7701206742



74059 Ø 84 mm
kit de roulements de roue [essieu avant] 1.9 dCi 80-1.9 dTI-2.2 dCI 90-2.5 D-2.5 dCi-2.5 dCi 100-2.5 dCi 120-2.8 dTI-3.0 dCi 120-3.0 dCi 140-3.0 dCi 160

oe: 8200217919 -- 7701206740

96206 L: 582 mm
flexible de frein [des deux côtés de l'essieu avant]ro, ambos lados 1.9 dCi 80-1.9 dTI-2.2 dCI 90-2.5 D-2.5 dCi-2.5 dCi 100-2.5 dCi 120-2.8 dTI-3.0 dCi 120-3.0 dCi 140-3.0 dCi 160
oe: 5010422700



96207 L: 433 mm
flexible de frein [Arbre intermédiaire] 1.9 dCi 80-1.9 dTI-2.2 dCI 90-2.5 D-2.5 dCi-2.5 dCi 100-2.5 dCi 120-2.8 dTI-3.0 dCi 120-3.0 dCi 140-3.0 dCi 160

oe: 8200667764 -- 7700309823

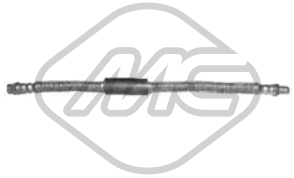

96208 L: 355 mm
flexible de frein [essieu arrière] 1.9 dCi 80-1.9 dTI-2.2 dCI 90-2.5 D-2.5 dCi 100-2.5 dCi 120-2.8 dTI-3.0 dCi 140

oe: 8200086894

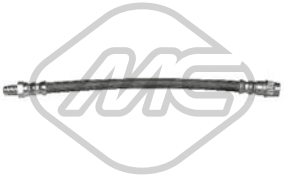

96209 L: 270 mm
flexible de frein [essieu arrière] 1.9 dCi 80-1.9 dTI-2.2 dCI 90-2.5 dCi 120

oe: 5010422009



Ø 30 - 85 mm
00339
soufflet transmission [essieu avant gauche] 1.9 dCi 80-1.9 dTI-2.2 dCI 90-2.5 D-2.5 dCi 100-2.5 dCi 120-2.8 dTI

oe: 7700871011



Ø 23 - 82 mm
01135 kit
kit soufflet transmission [du côté boîte de vitesses essieu avant droit] 1.9 dCi 80-1.9 dTI-2.2 dCI 90-2.5 D-2.5 dCi 100-2.5 dCi 120-2.8 dTI

oe: 7701470910



Ø 28 - 77 mm
01139 kit **04518**
kit soufflet transmission [du côté boîte de vitesses] 1.9 dCi 80-1.9 dTI-2.2 dCI 90-2.5 D-2.5 dCi-2.5 dCi 100-2.5 dCi 120-2.8 dTI-3.0 dCi 120-3.0 dCi 140-3.0 dCi 160
oe: 392415890R -- 7701473830



Ø 29 - 97 mm
01225 kit **00225**
kit soufflet transmission [côté roue des deux côtés de l'essieu avant]

oe: 7M0498203A -- 7M0498203



Ø 27 - 90 mm
01520 kit **00520**
kit soufflet transmission [côté roue des deux côtés de l'essieu avant]

oe: 7701035317



Ø 28 - 114 mm
02304 kit
kit soufflet transmission [du côté boîte de vitesses]

oe: 7701470566 -- 7701468573

© INDUSTRIAL METALCAUCHO, S.L.U.

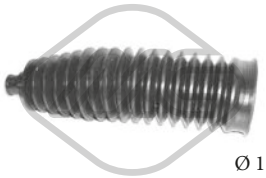

Ø 13 - 50 mm

01107 kit **00206**

kit soufflet crémaillère direction

oe: 7701473334

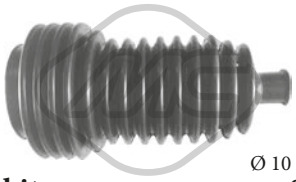

Ø 10 - 42 mm

01530 kit **00530**

kit soufflet crémaillère direction 1.9 dCi 80-1.9 dTI-2.2 dCI 90-2.5 D-2.5 dCi-2.5 dCi 100-2.5 dCi 120-2.8 dTI-3.0 dCi 120-3.0 dCi 140-3.0 dCi 160

oe: 6025370231 -- 6001547607

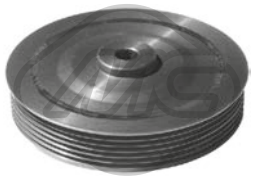

04163 Ø 132 mm - 6 gorges

poulie vilebrequin avec amortisseur de vibrations 1.9 dTI

oe: 7700110329 -- 8200689702

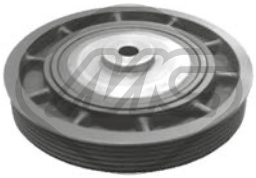

04455 Ø 151 - 155 mm - 6 gorges

poulie vilebrequin avec amortisseur de vibrations 1.9 dCi 80

oe: 8200386451 -- 7700115766

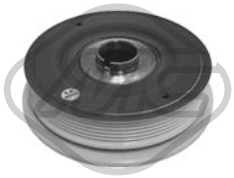

04463 Ø 151 - 165 mm - 6 gorges

poulie vilebrequin avec amortisseur de vibrations 2.2 dCI 90-2.5 dCi 120

oe: 8200802664 -- 8200555547

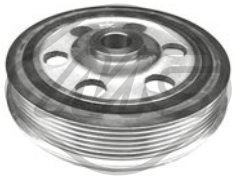

04568 Ø 146 mm - 6 gorges

poulie vilebrequin avec amortisseur de vibrations

oe: 0515.P9 -- 0515.P9

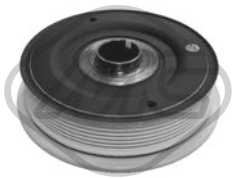

04585 Ø 151 - 165 mm - 7 gorges

poulie vilebrequin avec amortisseur de vibrations 2.2 dCI 90-2.5 dCi-2.5 dCi 120

oe: 8200664350 -- 8200555549

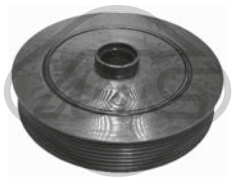

04734 Ø 152 - 155 mm - 7 gorges

poulie vilebrequin avec amortisseur de vibrations

oe: 8200523083 -- 8200376968



05725 Ø 152 mm - 7 gorges

poulie vilebrequin avec amortisseur de vibrations 2.5 dCi-2.5 dCi 120

oe: 8200267867

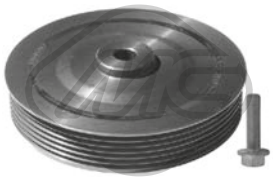

14163 Ø 132 mm - 6 gorges

kit poulie vilebrequin avec amortisseur de vibrations 1.9 dTI

oe: 7700110329 -- 8200689702

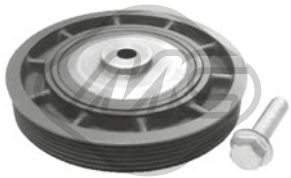

14455 Ø 151 - 155 mm - 5 gorges

kit poulie vilebrequin avec amortisseur de vibrations 1.9 dCi 80

oe: 8200386451 -- 7700115766

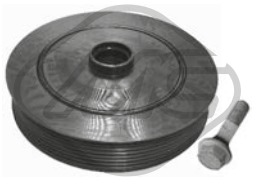

14734 Ø 152 - 155 mm - 7 gorges

kit poulie vilebrequin avec amortisseur de vibrations

oe: 8200523083 -- 8200376968



04912 Ø 56 mm - 6 gorges

poulie alternateur 1.9 dCi 80-1.9 dTI

oe: 7701207807 -- 7701055871

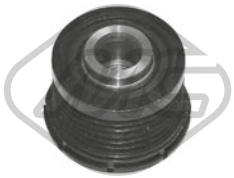

04913 Ø 48.8 mm - 6 gorges

poulie alternateur 1.9 dCi 80-2.2 dCI 90-2.5 dCi 120

oe: 7700426849

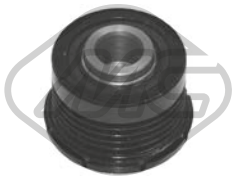

04914 Ø 48.8 mm - 5 gorges

poulie alternateur 1.9 dCi 80

oe: 7711134312



05161 Ø 17 mm Ø 60 mm

galet guide alternateur 2.2 dCI 90-2.5 dCi 100-2.5 dCi-2.5 dCi 120

oe: 7700102931 -- 8200104754

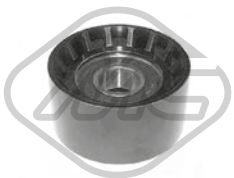

05261 Ø 17 mm Ø 60 mm

galet tendeur

oe: 8200947837 -- 8200285009



05262 Ø 65 mm

galet tendeur alternateur 1.9 dCi 80-1.9 dTI

oe: 117507271R -- 8200072120

© INDUSTRIAL METALCAUCHO, S.L.U.

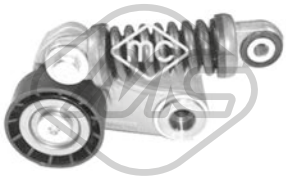

05484 Ø 60 mm
galet guide alternateur 1.9 dTI

oe: 7700102395

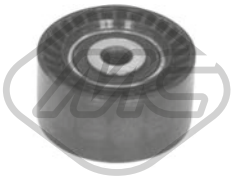

57079 Ø 60,00 mm
galet tendeur 2.5 dCi-2.5 dCi 100-2.5 dCi 120

oe: 8201003525 -- 8200725951E



04994 Ø 12 mm Ø 120 mm
roue dentée, arbre à came 1.9 dTI

oe: 7700107401 -- 7700866844

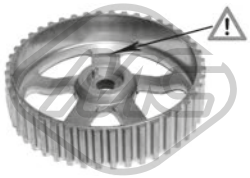

05102 Ø 132 mm
roue dentée, arbre à came 1.9 dCi 80

oe: 8200277233 -- 8200260389



05340 Ø 66 mm
roue dentée, vilebrequin 1.9 dCi 80-1.9 dTI

oe: 7700100776



05474 Ø 13 mm Ø 120 mm
roue dentée, arbre à came 1.9 dCi 80-1.9 dTI

oe: 7700111951



06178
kit de distribution 3.0 dCi 140

oe: 7701475741 -- 7701475740

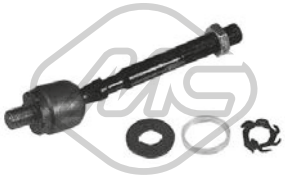

53127 L: 178 mm
axe de bielle [des deux côtés de l'essieu avant] 1.9 dCi 80-1.9 dTI-2.2 dCI 90-2.5 D-2.5 dCi-2.5 dCi 100-2.5 dCi 120-2.8 dTI-3.0 dCi 120-3.0 dCi 140-3.0 dCi 160

oe: 7701470362

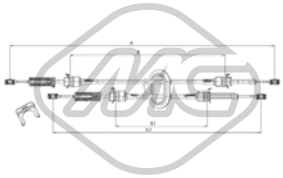

82427 L: 945/615+1100/795 mm
cable BV 2.5 D-2.5 dCi-2.5 dCi 120-2.5 dCi 100-2.8 dTI

oe: 8200134483 -- 8200134483



82953 L: 965/1102 mm
cable BV 1.9 dCi 80-1.9 dTI-2.5 D-2.5 dCi-2.5 dCi 100-2.5 dCi 120-2.8 dTI

oe: 7701470938

84720
cable BV 1.9 dTI-2.2 dCI 90

oe: 8200134485



00417
revêtement de pédale

oe: 7700680836



05929
cylindre émetteur 1.9 dCi 80-1.9 dTI-2.2 dCI 90-2.5 dCi 100-2.5 dCi 120-2.5 dCi-3.0 dCi 140

oe: 7700314537

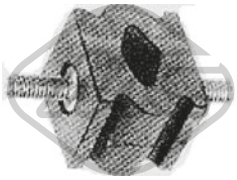

00205
support echappement 1.9 dCi 80-1.9 dTI-2.2 dCI 90-2.5 D-2.5 dCi 100-2.5 dCi 120-2.8 dTI

oe: 7700656895



02722
support echappement [essieu arrière] 1.9 dCi 80-1.9 dTI-2.2 dCI 90-2.5 D-2.5 dCi 120-2.8 dTI

oe: 7700849461 -- 7700836095

© INDUSTRIAL METALCAUCHO, S.L.U.



02223
vase d'expansion 2.3 dCi 125 RWD

oe: 217100015R



03563 Pression [bar]: 1.40
bouchon vase d'expansion 2.3 dCi 100 FWD-2.3 dCi 125 FWD-2.3 dCi 100 RWD-2.3 dCi 145 FWD-2.3 dCi 110 FWD-2.3 dCi 125 RWD-2.3 dCi 145 RWD

oe: 8200048024 -- 7700805131



07802
durit de radiateur 2.3 dCi 125 FWD

oe: 215010063R



07803
durit de radiateur 2.3 dCi 125 FWD

oe: 215010029R



07804
durit de radiateur 2.3 dCi 125 FWD

oe: 924000028R



07805
durit de radiateur 2.3 dCi 125 FWD

oe: 215039970R



07806
durit de radiateur 2.3 dCi 125 FWD

oe: 924108925R



30301
bride liquide refroidissement 81 °C 2.3 dCi 100 FWD-2.3 dCi 110 FWD-2.3 dCi 100 RWD-2.3 dCi 125 FWD-2.3 dCi 145 FWD-2.3 dCi 150 FWD-2.3 dCi 125 RWD-2.3 dCi 145 RWD-2.3 dCi 150 RWD
oe: 8200978549



30308
thermostat 81 °C 2.3 dCi 100 FWD-2.3 dCi 125 FWD-2.3 dCi 100 RWD-2.3 dCi 145 FWD-2.3 dCi 110 FWD-2.3 dCi 150 FWD-2.3 dCi 125 RWD-2.3 dCi 145 RWD-2.3 dCi 150 RWD
oe: 8200978549



35780
tube métallique 2.3 dCi 125 RWD

oe: 14055JP00A

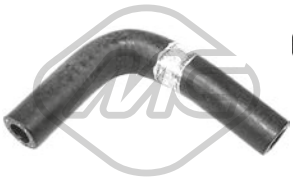

35781
tube métallique 2.3 dCi 125 FWD

oe: 140562A10A



35782
tube métallique 2.3 dCi 125 FWD

oe: 140562A11A



97480
durit de radiateur 2.3 dCi 125 FWD

oe: 110605992R



97481
durit de radiateur 2.3 dCi 125 FWD

oe: 110606001R



97482
durit de radiateur 2.3 dCi 125 RWD

oe: 140530013R



97483
durit de radiateur 2.3 dCi 125 FWD

oe: 140531219R



97484
durit de radiateur 2.3 dCi 125 RWD

oe: 140537803R



97486
durit de radiateur 2.3 dCi 125 RWD

oe: 140555769R

© INDUSTRIAL METALCAUCHO, S.L.U.



97487
durit de radiateur 2.3 dCi 125 FWD

oe: 140558072R



97488
durit de radiateur 2.3 dCi 125 FWD

oe: 140568298R



97494
durit de radiateur 2.3 dCi 125 RWD

oe: 215010860R



97495
durit de radiateur 2.3 dCi 125 RWD

oe: 215018402R



97497
durit de radiateur 2.3 dCi 125 FWD

oe: 8200655255



97501
durit de radiateur 2.3 dCi 125 RWD

oe: 924000027R

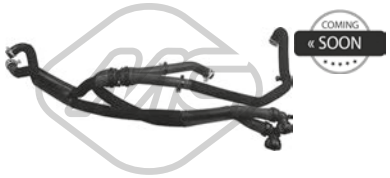

97503
durit de radiateur 2.3 dCi 125 FWD

oe: 924085733R



97505
durit de radiateur 2.3 dCi 125 FWD

oe: 924105939R



97506
durit de radiateur 2.3 dCi 125 FWD

oe: 924108877R



98001
durit de radiateur 2.3 dCi 125 FWD-2.3 dCi 125 RWD

oe: 110615172R



98006
durit de radiateur 2.3 dCi 125 FWD-2.3 dCi 125 RWD

oe: 140530007R



98007
durit de radiateur 2.3 dCi 125 RWD

oe: 140530012R



98009
durit de radiateur 2.3 dCi 125 RWD

oe: 140531581R



98010
durit de radiateur 2.3 dCi 125 FWD

oe: 140532438R



98011
durit de radiateur 2.3 dCi 125 RWD

oe: 140533036R



98014
durit de radiateur 2.3 dCi 125 RWD

oe: 140551790R



98015
durit de radiateur 2.3 dCi 125 FWD

oe: 140553013R



98149
durit de radiateur 2.3 dCi 125 RWD

oe: 210473678R

© INDUSTRIAL METALCAUCHO, S.L.U.



98151
durit de radiateur 2.3 dCi 125 RWD

oe: 215010001R



98154
durit de radiateur 2.3 dCi 125 FWD

oe: 215010335R



98157
durit de radiateur 2.3 dCi 125 FWD

oe: 215011099R



98158
durit de radiateur 2.3 dCi 125 FWD

oe: 215011766R



98163
durit de radiateur 2.3 dCi 125 RWD

oe: 215012674R



98171
durit de radiateur 2.3 dCi 125 FWD

oe: 215016219R



98172
durit de radiateur 2.3 dCi 125 RWD

oe: 215016724R



98175
durit de radiateur 2.3 dCi 125 RWD

oe: 215017090R



98176
durit de radiateur 2.3 dCi 125 RWD

oe: 215017248R



98187
durit de radiateur 2.3 dCi 125 FWD

oe: 215030001R



98232
durit de radiateur 2.3 dCi 125 FWD

oe: 217410005N



98298
durit de radiateur 2.3 dCi 125 RWD

oe: 924000001R

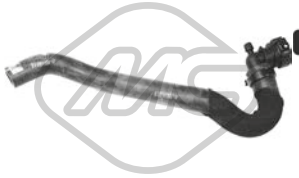

98309
durit de radiateur 2.3 dCi 125 RWD

oe: 924100001R



39236
bouchon de remplissage d'huile 2.3 dCi 125 FWD

oe: 7701066086



02001 Ø 16 mm Ø 22 mm
rondelle cuivre-amiante 2.3 dCi 125 FWD

oe: 7703062062



05655 Filetage: 16x150
bouchon carter d'huile 2.3 dCi 125 FWD

oe: 7903075033 -- 7703075348



39062
radiateur d'huile 2.3 dCi 100 FWD-2.3 dCi 110 FWD-2.3 dCi 100 RWD-2.3 dCi 125 FWD-2.3 dCi 135 FWD-2.3 dCi 145 FWD-2.3 dCi 125 RWD-2.3 dCi 150 FWD-2.3 dCi 165 FWD-2.3 dCi 150 RWD
oe: 8201005241



97915
durit recyclage 2.3 dCi 125 RWD

oe: 118262980R

© INDUSTRIAL METALCAUCHO, S.L.U.



97916
durit recyclage 2.3 dCi 125 FWD

oe: 118267279R



39233 L: 590 mm
jauge de niveau d'huile 2.3 dCi 125 FWD

oe: 111401435R

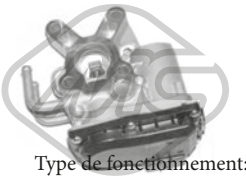

93075
vanne EGR avec joints 2.3 dCi 100 FWD-2.3 dCi 100 RWD-2.3 dCi 125 FWD-2.3 dCi 125 RWD-2.3 dCi 145 FWD-2.3 dCi 145 RWD

Type de fonctionnement: électrique

oe: 7421049781 -- 06J080127

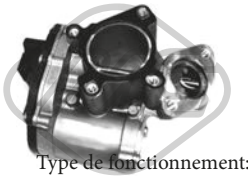

93082
vanne EGR sans joint d'étanchéite 2.3 dCi 125 FWD

Type de fonctionnement: électrique

oe: 147100385R -- 147105543R



97920
durit recyclage 2.3 dCi 125 RWD

oe: 11826JP00B



97922
durit recyclage 2.3 dCi 125 FWD

oe: 149122A10A



57834 Ø 20,50|7,7 mm Ø 15,0|23 mm
entretoise injecteur 2.3 dCi 100 FWD-2.3 dCi 110 FWD-2.3 dCi 100 RWD-2.3 dCi 125 FWD-2.3 dCi 145 FWD-2.3 dCi 150 FWD-2.3 dCi 125 RWD-2.3 dCi 135 FWD-2.3 dCi 145 RWD-2.3 dCi 150 RWD
oe: 8200895280



92125
tuyauterie injection 2.3 dCi 100 FWD-2.3 dCi 125 FWD-2.3 dCi 145 FWD

oe: 8200890122

CIRCUIT TURBO COMPRESSEUR

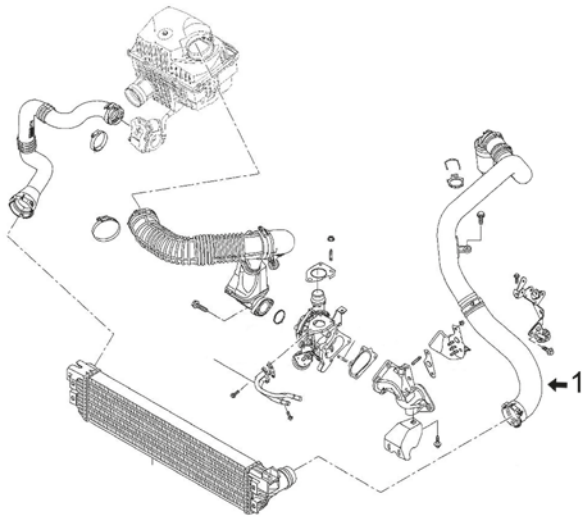

moteurs 2.3 dCi de 101-110-125-146-150CV

1 09830 durit Turbo de intercooler à tube rigide

C93M8602M8750M9698TURBOP2 RENAULT MASTER III 02/2010-



09830
durit turbo 2.3 dCi 100 FWD-2.3 dCi 110 FWD-2.3 dCi 100 RWD-2.3 dCi 125 FWD-2.3 dCi 145 FWD-2.3 dCi 150 FWD-2.3 dCi 125 RWD-2.3 dCi 130 FWD-2.3 dCi 145 RWD-2.3 dCi 150 RWD
oe: 8200730576 -- 144601765R



09982
durit turbo 2.3 dCi 125 FWD
oe: 8200796159



09983
durit turbo 2.3 dCi 125 FWD
oe: 8200730576 -- 144601765R



97492
durit turbo 2.3 dCi 125 FWD
oe: 165554107R



97493
durit turbo 2.3 dCi 125 FWD
oe: 165763705R



97498
durit turbo 2.3 dCi 125 FWD
oe: 8200858600



97499
durit turbo 2.3 dCi 125 RWD
oe: 8200873101



97788
durit turbo 2.3 dCi 100 RWD-2.3 dCi 125 RWD-2.3 dCi 145 RWD-2.3 dCi 150 RWD
oe: 8200730407 -- 144600828R



97789
durit turbo 2.3 dCi 100 FWD-2.3 dCi 110 FWD-2.3 dCi 100 RWD-2.3 dCi 125 FWD-2.3 dCi 145 FWD-2.3 dCi 150 FWD-2.3 dCi 125 RWD-2.3 dCi 130 FWD-2.3 dCi 145 RWD-2.3 dCi 150 RWD
oe: 8200730576 -- 144601765R



97790
jeu de durit turbo 2.3 dCi 100 RWD-2.3 dCi 125 RWD-2.3 dCi 145 RWD-2.3 dCi 150 RWD
oe: 8200730576 -- 144601765R



98337
durit turbo 2.3 dCi 125 FWD
oe: 144600588R



98346
durit turbo 2.3 dCi 125 FWD-2.3 dCi 125 RWD
oe: 165769532R

© INDUSTRIAL METALCAUCHO, S.L.U.

SUSPENSION AVANT & SUPPORTS DE MOTEUR



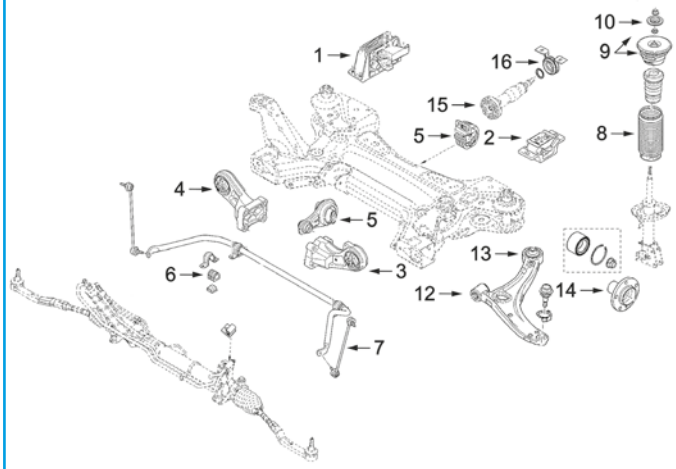

moteur 2.3 CdTi (101cv-125cv-146cv) traction avant et propulsion :

1	06860	support moteur droite
2	06544	support motor G (traction avant)
3	06547	support moteur G (propulsion)
4	06545	support moteur à droite (tracción arrière)
5	06546	support moteur arrière (traction devant)
	06863	support moteur arrière (traction arrière)
6	06858	palier de barre stabilisatrice
7	06954	biellette de barre stabilisatrice
8	06859	soufflet amortisseur AV
9	06854	support amortisseur AV
10	06855	roulement de support amortisseur AV
12	06668	silentbloc
13	06669	silentbloc
14	90191	moyeu de roue devant
15	06729	flector transmission
16	06718	jeu arbre transmission

C93M8602M8750M9698SOPDP1 RENAULT MASTER III 02/2010-

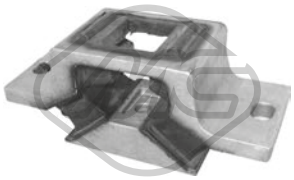

06544
support moteur [gauche] 2.3 dCi 100 FWD-2.3 dCi 125 FWD-2.3 dCi 110 FWD-2.3 dCi 100 RWD-2.3 dCi 145 FWD-2.3 dCi 125 RWD

oe: 8200676857



06545
support moteur [avant droite] 2.3 dCi 100 FWD-2.3 dCi 100 RWD-2.3 dCi 125 FWD-2.3 dCi 125 RWD

oe: 113757025R -- 8200675184



06546
support moteur [arrière] 2.3 dCi 100 FWD-2.3 dCi 100 RWD-2.3 dCi 125 FWD-2.3 dCi 125 RWD

oe: 8200675206



06547
support moteur [avant gauche] 2.3 dCi 125 RWD-2.3 dCi 145 FWD-2.3 dCi 145 RWD

oe: 112214498R



06860
support moteur [droite] 2.3 dCi 100 FWD-2.3 dCi 125 FWD-2.3 dCi 110 FWD-2.3 dCi 145 FWD

oe: 112108180R

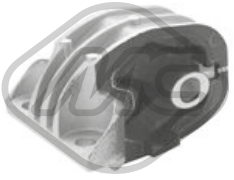

06863
support moteur [arrière] 2.3 dCi 100 RWD-2.3 dCi 125 RWD-2.3 dCi 145 RWD

oe: 8200675064



05105 Ø 12|20 mm
articulation barre stabilisatrice [essieu arrière] 2.3 dCi 100 FWD-2.3 dCi 110 FWD-2.3 dCi 100 RWD-2.3 dCi 125 FWD-2.3 dCi 135 FWD-2.3 dCi 145 FWD-2.3 dCi 125 RWD-2.3 dCi 150 FWD-2.3 dCi
oe: 7700302278



06668 Ø 16,2 mm Ø 49,7 mm L: 64,1 mm
silentbloc bras de suspension [essieu avant] 2.3 dCi 100 FWD-2.3 dCi 110 FWD-2.3 dCi 100 RWD-2.3 dCi 125 FWD-2.3 dCi 135 FWD-2.3 dCi 145 FWD-2.3 dCi 125 RWD-2.3 dCi 150 FWD-2.3 dCi 135
oe: 8200688832 -- 8200688871



06669 Ø 16,2 mm Ø 70 mm L: 77 mm
silentbloc bras de suspension [essieu avant] 2.3 dCi 100 FWD-2.3 dCi 110 FWD-2.3 dCi 100 RWD-2.3 dCi 125 FWD-2.3 dCi 135 FWD-2.3 dCi 145 FWD-2.3 dCi 125 RWD-2.3 dCi 150 FWD-2.3 dCi 165
oe: 545601173R -- 8200688871

© INDUSTRIAL METALCAUCHO, S.L.U.



06858 Ø 25,4 mm
palier barre stabilisatrice [essieu avant] 2.3 dCi 100 FWD-2.3 dCi 110 FWD-2.3 dCi 125 FWD-2.3 dCi 145 FWD-2.3 dCi 150 FWD

oe: 546131253R

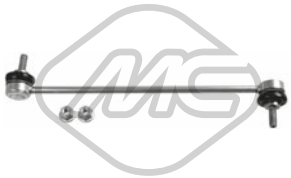

06954 L: 330 mm
biellette barre stabilisatrice [des deux côtés de l'essieu avant] 2.3 dCi 100 FWD-2.3 dCi 110 FWD-2.3 dCi 100 RWD-2.3 dCi 125 FWD-2.3 dCi 145 FWD-2.3 dCi 150 FWD-2.3 dCi 125 RWD-2.3 dCi 135 FWD-
oe: 546180004R



07280 Ø 28,0 mm L: 40 mm
palier barre stabilisatrice [des deux côtés du pont arrière] 2.3 dCi 100 FWD-2.3 dCi 110 FWD-2.3 dCi 125 FWD-2.3 dCi 135 FWD-2.3 dCi 125 RWD-2.3 dCi 145 FWD-2.3 dCi 150 FWD-2.3 dCi 165 FWD-
oe: 546135490R -- 546135490R



06854 Ø 16 mm
support amortisseur [des deux côtés de l'essieu avant] 2.3 dCi 100 FWD-2.3 dCi 110 FWD-2.3 dCi 100 RWD-2.3 dCi 125 FWD-2.3 dCi 145 FWD-2.3 dCi 150 FWD-2.3 dCi 125 RWD-2.3 dCi 145 RWD-2.3
oe: 8200688789 -- 543207065R



06855
roulement support amortisseur [essieu avant] 2.3 dCi 100 FWD-2.3 dCi 125 FWD-2.3 dCi 100 RWD-2.3 dCi 145 FWD-2.3 dCi 150 FWD-2.3 dCi 125 RWD-2.3 dCi 145 RWD
oe: 8200688789

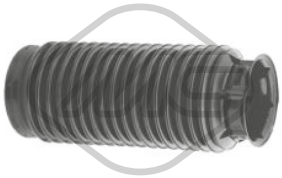

06859
soufflet amortisseur [avant] 2.3 dCi 100 FWD-2.3 dCi 125 FWD-2.3 dCi 100 RWD-2.3 dCi 145 FWD-2.3 dCi 110 FWD-2.3 dCi 125 RWD-2.3 dCi 145 RWD-2.3 dCi 135 FWD-2.3 dCi 135 RWD-2.3 dCi
oe: 8200792830

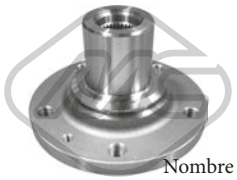

Ø 157 mm
Nombre de dents: 31
90191 H: 106.5 mm
moyeu de roue [essieu avant] 2.3 dCi 100 FWD-2.3 dCi 100 RWD-2.3 dCi 125 FWD-2.3 dCi 125 RWD-2.3 dCi 145 FWD-2.3 dCi 145 RWD

oe: 8200688970



Ø 28,5 - 78 mm
11572 kit **10572**
kit soufflet transmission [du côté boîte de vitesses des deux côtés de l'essieu avant] 2.3 dCi 125 FWD

oe: 397411679R



Ø 29,5 - 99 mm
11573 kit **10573**
kit soufflet transmission [côté roue des deux côtés de l'essieu avant] 2.3 dCi 125 FWD

oe: 8201571368



39235
carter d'huile 2.3 dCi 125 FWD

oe: 8200805601

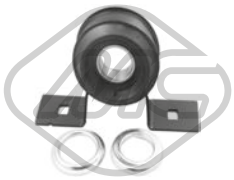

06718 Ø 45 mm
support transmission 2.3 dCi 100 RWD-2.3 dCi 125 RWD-2.3 dCi 135 RWD-2.3 dCi 145 RWD-2.3 dCi 150 RWD-2.3 dCi 165 RWD

oe: 375252191R



06729
flector transmission 2.3 dCi 100 RWD-2.3 dCi 125 RWD-2.3 dCi 135 RWD-2.3 dCi 145 RWD-2.3 dCi 150 RWD-2.3 dCi 165 RWD

oe: 370007837R

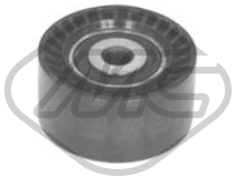

57079 Ø 60,00 mm
galet tendeur 2.3 dCi 100 FWD-2.3 dCi 110 FWD-2.3 dCi 100 RWD-2.3 dCi 125 FWD-2.3 dCi 135 FWD-2.3 dCi 145 FWD-2.3 dCi 125 RWD-2.3 dCi 150 FWD-2.3 dCi 130 FWD-2.3 dCi 165 FWD-2.3
oe: 8201003525 -- 8200725951E



57083
galet tendeur 2.3 dCi 125 FWD

oe: 8200357347

57860
galet tendeur alternateur 2.3 dCi 125 FWD

oe: 119552A10A



57844
kit de distribution 2.3 dCi 125 RWD

oe: 130C13666R

57809
revêtement de pédale 2.3 dCi 125 RWD

oe: 465315707R

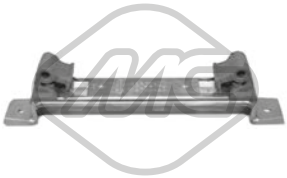

02217
support echappement 2.3 dCi 125 FWD

oe: 206510015R

© INDUSTRIAL METALCAUCHO, S.L.U.

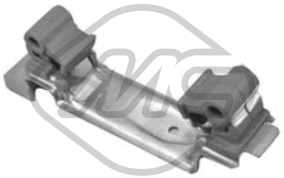

02218
support echappement 2.3 dCi 125 RWD

oe: 206510016R

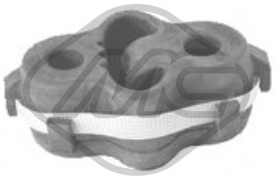

06800
support echappement [essieu arrière] 2.3 dCi 100 FWD-2.3 dCi 125 FWD-2.3 dCi 100 RWD-2.3 dCi 145 FWD-2.3 dCi 150 FWD-2.3 dCi 125 RWD-2.3 dCi 145 RWD
oe: 206510020R -- 206510006R



07070
support echappement 2.3 dCi 100 FWD-2.3 dCi 110 FWD-2.3 dCi 100 RWD-2.3 dCi 125 FWD-2.3 dCi 135 FWD-2.3 dCi 145 FWD-2.3 dCi 125 RWD-2.3 dCi 150 FWD-2.3 dCi 135 RWD-2.3 dCi 165
oe: 206510020R -- 206510006R



30163
bouchon liquide de frein 2.3 dCi 125 FWD

oe: 460204081R

© INDUSTRIAL METALCAUCHO, S.L.U.

CIRCUIT D'EAU

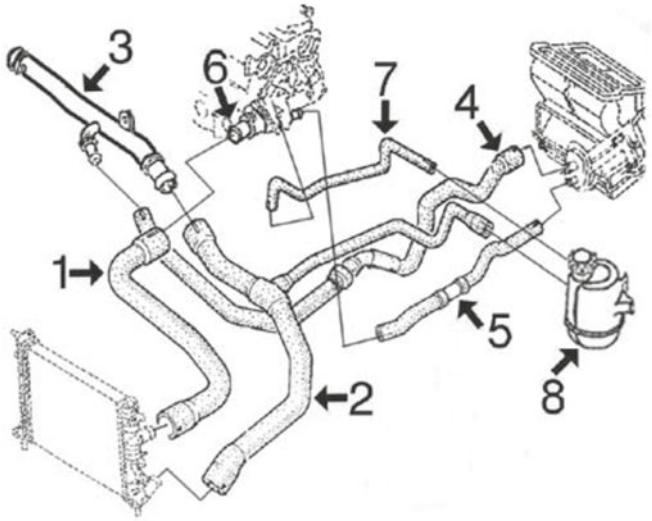

1.4/16v moteur K4M et 1.6/16v moteur K4J depuis '98- :

1	08912	durit superior radiateur avec air conditionné
	08913	durit superior radiateur sans air conditionné
2	08911	durit radiateur inf.
3	03663	tube liquide refroidissement rigide (plastique)
4	08914	durit de chauffage à tube rigide (2 tronçons)
5	08915	durit de chauffage à thermostat
6	03119	bride de thermostat
	03148	buse métallique en thermostat
7	08916	durit de vase à thermostat
8	03534	vase d'expansion
	03563	bouchon de vase d'expansion

C93M1479M1562M4084M4685CAP1 RENAULT MEGANE I - SCENIC I 08/1995 - 08/2003

CIRCUIT D'EAU

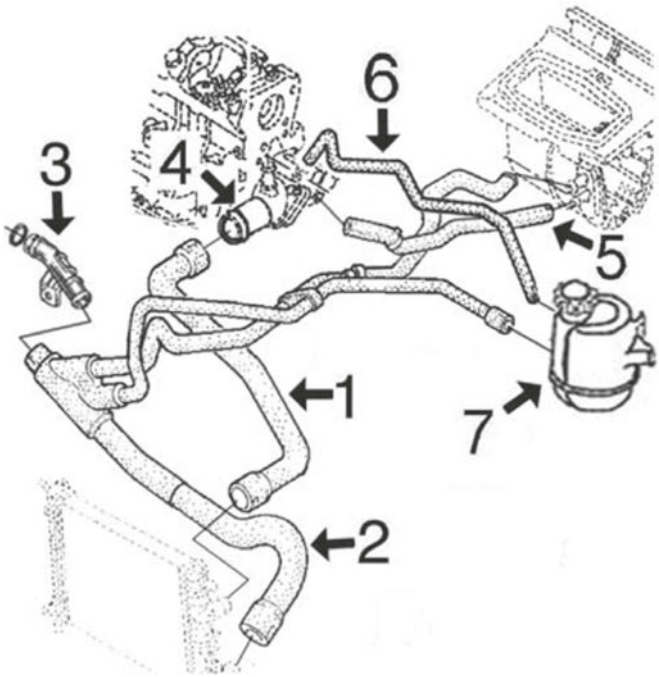

1.8/16v moteur F4 depuis '98 :

1	08912	durit radiateur sup.
2	08917	durit radiateur inf.
3	03662	raccord plastique
4	03119	bride de thermostat
	03148	buse métallique en thermostat
5	08915	durit de chauffage à thermostat
6	08916	durit de vase à thermostat
7	03534	vase d'expansion
	03563	bouchon de vase d'expansion

C93M1479M1562M4084M4685CAP2 RENAULT MEGANE I - SCENIC I 08/1995 - 08/2003

© INDUSTRIAL METALCAUCHO, S.L.U.

CIRCUIT D'EAU

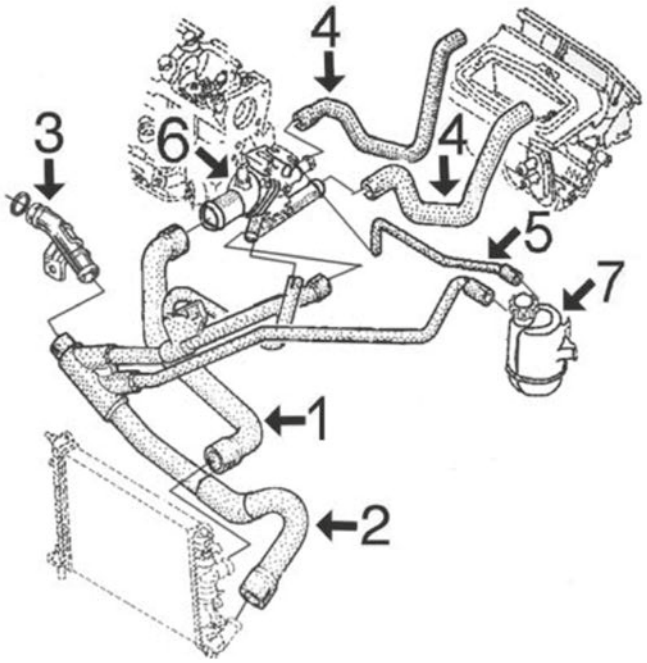

1.9 D/Dti/Dci moteur F9Q depuis '98 :

1	08450	durit superior radiateur jusqu'à 5/'00
	08918	durit superior radiateur de 5/'00
2	08446	durit plus bas radiateur jusqu'à 11/'99
	08919	durit plus bas radiateur de 11/'99 jusqu'à 12/'00
	08920	durit plus bas radiateur de 12/'00
3	03662	raccord plastique
4	08921	jeu durit de chauffage à thermostat
5	08451	durit de vase à thermostat
6	03569	thermostat complete jusqu'à 11/'99
	03645	thermostat de 11/'99 (89∫)
	03661	thermostat de 11/'99 (83∫)
7	03534	vase d'expansion
	03563	bouchon de vase d'expansion

C93M1479M1562M4084M4685CAP3 RENAULT MEGANE I - SCENIC I 08/1995 - 08/2003



02110 Ø 19,6 mm
joint torique 1.9 D-1.9 dCi-1.9 TDI-1.9 dTi-1.9 dT-1.9 dCi RX4-2.0 i-2.0

oe: 7700867792 -- 6001545352



02362 Ø 47 mm Ø 55 mm
joint thermostat MEGANE I 2.0 16V

oe: 7700718380



02404 Ø 44 mm Ø 52 mm
joint thermostat 1.4 16V-1.4-1.4 i-1.4 e-1.6 16V-1.6 e-1.6 i-1.8 16V-2.0 16V-2.0 16V IDE-2.0 16V RX4

oe: 7700741923



02728 Ø 12 mm
bouchon caoutchouc MEGANE I,SCÉNIC I

oe: 1610100

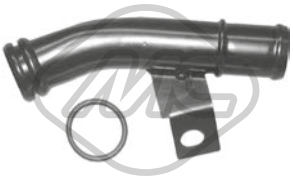

03108
manchon MEGANE,MEGANE I 2.0 i-2.0

oe: 7700866560



03109
tube d'eau métallique MEGANE,MEGANE I 1.4 e-1.6 e

oe: 7700870330



03119
couvercle thermostat 1.4 16V-1.4-1.4 i-1.4 e-1.6 16V-1.6-1.6 e-1.6 i-1.8 16V-1.9 dCi-1.9 dTi-1.9 D-1.9 dT-1.9 TDI-2.0-2.0 16V-2.0 16V RX4-2.0 16V IDE-2.0 i
oe: 8200155515 -- 7700869797



03148
manchon MEGANE I,SCÉNIC I 1.4 16V-1.6 16V-1.8 16V-1.8 4x4

oe: 7700104134



03234
thermostat d'eau 89 °C 1.4 16V-1.4-1.4 i-1.4 e-1.6 16V-1.6-1.6 e-1.6 i-1.8 16V-2.0 16V-2.0 16V IDE-2.0 i-2.0 16V RX4

oe: 7700872554 -- 8200772985



03514 Pression [bar]: 1.20
bouchon vase d'expansion MEGANE I 1.4 16V-1.4 e-1.6 16V-1.6 e-1.9 TDI-2.0 16V-2.0 i

oe: 7700805031



03524 Pression [bar]: 1.00
bouchon vase d'expansion MEGANE I 2.0 16V-2.0 i-2.0-2.0 16V IDE

oe: 7700759789



03525 Pression [bar]: 1,4
bouchon vase d'expansion MEGANE,MEGANE I 1.4 16V-1.4 e-1.6 16V-1.9 TDI-2.0 i-2.0 16V-2.0

oe: 7700805032



03534
vase d'expansion 1.4 16V-1.4-1.4 i-1.4 e-1.6 16V-1.6 e-1.6 i-1.8 16V-1.9 dCi-1.9 D-1.9 dTi-1.9 dT-1.9 TDI-2.0-2.0 16V-2.0 16V IDE-2.0 i

oe: 7701468745 -- 7701468746



03563 Pression [bar]: 1.40
bouchon vase d'expansion 1.4 16V-1.4-1.4 i-1.4 e-1.6 16V-1.6-1.6 e-1.6 i-1.8 16V-1.9 dT-1.9 dCi-1.9 dTi-1.9 D-1.9 TDI-1.9 dCi RX4-2.0 16V IDE-2.0-2.0 i-2.0 16V-2.0 16V RX4
oe: 8200048024 -- 7700805131

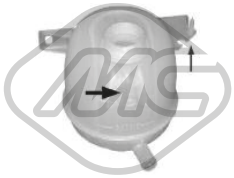

03567
vase d'expansion MEGANE I 1.9 dTi

oe: 7701470460



03569
bride liquide refroidissement 89 °C MEGANE,MEGANE I 1.4 16V-1.4-1.4 i-1.4 e-1.6 16V-1.6 e-1.6 i-1.8 16V-1.9 D-1.9 dCi-1.9 dTi-1.9 dT-1.9 TDI-2.0 16V-2.0 i-2.0 16V IDE-2.0
oe: 8200065394 -- 8200065392



03624
bride liquide refroidissement 1.9 D-1.9 dTi-1.9 dT-1.9 TDI-2.0-2.0 i

oe: 8200065392 -- 7701474249

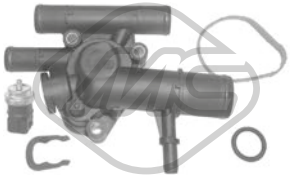

03645
bride liquide refroidissement 89 °C MEGANE I,SCÉNIC I 1.9 dCi-1.9 dTi-1.9 dCi RX4

oe: 8200674366 -- 8200112054

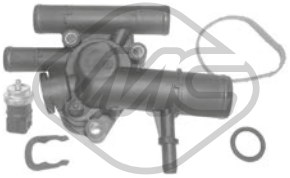

03661
bride liquide refroidissement 83 °C MEGANE I,SCÉNIC I 1.9 dCi-1.9 dTi

oe: 8200674369 -- 8200074349



03662
bride liquide refroidissement 1.6 e-1.6 i-1.9 D-1.9 dT-1.9 dTi-2.0 i

oe: 8200713678 -- 7700873948



03663
tube d'eau MEGANE,MEGANE I 1.6 16V

oe: 8200134513 -- 7700101229



07660
durit chauffage MEGANE,MEGANE I 1.9 D-1.9 dT-2.0 i-2.0

oe: 7700830113 -- 7700830101



08443
durit de radiateur MEGANE,MEGANE I 1.4 e-1.4 i

oe: 7700873500



08445
durit de radiateur MEGANE,MEGANE I 1.4 e-1.4-1.4 i-1.6 e-1.6 i

oe: 7700829989 -- 7700829986



08446
durit de radiateur [inférieur] 1.9 D-1.9 dTi-1.9 dT-1.9 TDI-2.0-2.0 i

oe: 8200104541 -- 8200027033

© INDUSTRIAL METALCAUCHO, S.L.U.



08447
durit de radiateur [inférieur] MEGANE,MEGANE I 1.4 e-1.4-1.4 i-1.6 e-1.6 i-2.0 i

oe: 7700829988



08448
durit de radiateur [inférieur] MEGANE,MEGANE I 1.4 e-1.4-1.4 i-1.6 e-1.6 i

oe: 7700829987



08450
durit de radiateur [supérieur] MEGANE I,SCÉNIC I 1.9 dTi-1.9 TDI-2.0 i

oe: 7700829998



08451
durit de radiateur MEGANE I 1.9 D-2.0 i

oe: 7700432757 -- 7700829994



08725
durit de radiateur [inférieur] MEGANE I 1.9 dTi

oe: 7700834899



08730
durit de radiateur [supérieur] MEGANE I 1.9 dTi

oe: 7700428170

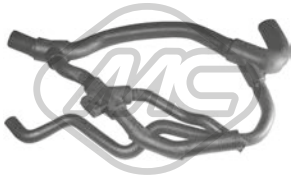

08732
durit de radiateur [inférieur] MEGANE I 1.9 dTi

oe: 8200065765 -- 7700428171



08911
durit de radiateur [inférieur] MEGANE I,SCÉNIC I 1.4 16V-1.6 16V-1.8 16V-1.9 dCi-1.9 dCi RX4-2.0 16V

oe: 7700431180 -- 7700413941



08912
durit de radiateur [supérieur] MEGANE I,SCÉNIC I 1.4 16V-1.6 16V-1.8 16V-1.9 dCi-1.9 dCi RX4-2.0 16V

oe: 7700413940



08913
durit de radiateur [supérieur] MEGANE I,SCÉNIC I 1.4 16V-1.6 16V

oe: 7700426722



08916
durit de radiateur MEGANE,MEGANE I 1.6 16V

oe: 8200069699

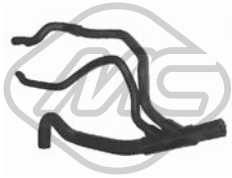

08917
durit de radiateur [inférieur] MEGANE I,SCÉNIC I 1.8 16V

oe: 8200039246 -- 8200039245



08918
durit de radiateur [supérieur] MEGANE I,SCÉNIC I 1.9 dCi-1.9 dCi RX4-1.9 dTi

oe: 8200027061



08919
durit de radiateur [inférieur] MEGANE I,SCÉNIC I 1.9 dTi-1.9 D

oe: 8200098613 -- 8200027062



08920
durit de radiateur [inférieur] MEGANE I,SCÉNIC I 1.9 dCi-1.9 dCi RX4-1.9 dTi

oe: 8200149907



08444
durit chauffage [entrée] MEGANE,MEGANE I 1.4 e-1.4 16V-1.4-1.4 i-1.6 16V-1.6 e-1.6 i-1.9 dCi-1.9 D-1.9 dTi-2.0 16V IDE-2.0 i

oe: 7700829990 -- 770082399D



08449
durit chauffage tube métal MEGANE I 1.4 e-1.6 e-1.6 i

oe: 7700829993

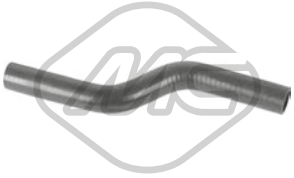

08452
durit chauffage [Sortie] MEGANE,MEGANE I 1.9 D-2.0 i

oe: 7700830114

© INDUSTRIAL METALCAUCHO, S.L.U.



08735
durit chauffage [Sortie] MEGANE I 1.9 dTi

oe: 7700428862



08914
durit chauffage MEGANE,MEGANE I 1.6 16V

oe: 7700419839 -- 7700413938



08915
durit chauffage [Sortie] MEGANE,MEGANE I 1.6 16V

oe: 7700437927 -- 7700413943



08921
jeu de durit chauffage [Sortie] MEGANE I,SCÉNIC I 1.9 dT-1.9 dCi-1.9 dTi-1.9 dCi RX4

oe: 7700436886 -- 7700420940



03617
bouchon de remplissage d'huile 1.4 16V-1.4-1.4 i-1.4 e-1.6 16V-1.6 e-1.6 i-1.9 D-1.9 dT-2.0 i

oe: 8200046919 -- 7700741840



03619
bouchon de remplissage d'huile MEGANE,MEGANE I 1.9 D

oe: 8200062947 -- 7700111741



04641
jeu bouchon arbre à cames 1.4 16V-1.6 16V-1.6-1.8 16V-2.0 16V-2.0 16V RX4

oe: 7700274026 -- 7700106271

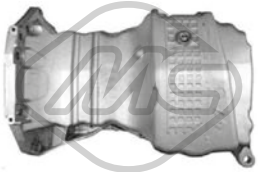

05495
carter d'huile MEGANE,MEGANE I 1.6 e-1.6 i

oe: 6001549008 -- 8200535857



05497
carter d'huile 1.8 16V-1.9 dCi-1.9 D-1.9 TDI-1.9 dTi-1.9 dT-1.9 dCi RX4-2.0 i-2.0 16V IDE-2.0 16V-2.0-2.0 16V RX4

oe: 8200728381 -- 7700111746



05498
carter d'huile 1.6 16V

oe: 8200125660 -- 8200404442



05501
carter d'huile MEGANE I 1.9 D-1.9 dT-1.9 TDI-2.0 i-2.0

oe: 7701648829 -- 7700857504



35705 Nombre de connexions: 3
capteur température liquide refroidissement 1.4 16V-1.4-1.4 e-1.6 16V-1.6-1.8 16V-2.0 16V IDE

oe: 8200561449 -- 7700101968



00667 Filetage: 16x150
bouchon carter d'huile 1.4 16V-1.4-1.4 i-1.4 e-1.6 16V-1.6 e-1.6 i-1.8 16V-1.9 dCi-1.9 TDI-1.9 dCi RX4-1.9 dTi-1.9 D-1.9 dT-2.0 16V-2.0 16V IDE-2.0 i-2.0 16V RX4-2.0
oe: 7703075348 -- 7703075210



00670 Filetage: 16x150
bouchon carter d'huile MEGANE I,SCÉNIC I

oe: 7703075152 -- 7903075033



02024 Ø 14 mm Ø 22 mm
rondelle carter 1.4 16V-1.4-1.4 i-1.4 e-1.6 16V-1.6 e-1.6 i-1.8 16V-1.9 dCi-1.9 dCi RX4-1.9 dTi-2.0 16V-2.0 16V IDE-2.0 16V RX4

oe: 0164.54 -- 0164.54



02025 Ø 16 mm Ø 24 mm
rondelle carter MEGANE I,SCÉNIC I

oe:

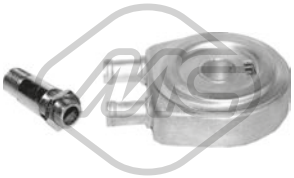

05943
radiateur d'huile MEGANE I,SCÉNIC I 1.9 D-1.9 dTi-1.9 dCi-1.9 dT-1.9 TDI

oe: 7700853915 -- 7700114036



03714
décanteur d'huile MEGANE I,SCÉNIC I

oe: 7703065274 -- 7700874589

© INDUSTRIAL METALCAUCHO, S.L.U.



03717
décanteur d'huile MEGANE I,SCÉNIC I 1.9 dCi-1.9 dT-1.9 dTi-1.9 dCi RX4-1.9 TDI

oe: 7703065274 -- 8200083403



03772 L: 532 mm
jauge de niveau d'huile MEGANE I,SCÉNIC I 1.4 16V-1.6 16V

oe: 8200449528



04725 L: 570 mm
jauge de niveau d'huile 1.9 D-1.9 dCi-1.9 dTi-1.9 dT-1.9 dCi RX4-1.9 TDI

oe: 8200059541 -- 8200901431



05169 L: 450 mm
jauge de niveau d'huile MEGANE I,SCÉNIC I 1.4 16V

oe: 7701060942 -- 7701067122



05170 L: 140 mm
jauge de niveau d'huile MEGANE I,SCÉNIC I 1.6 16V

oe: 11140ED000 -- 8200141457



08665
durit recyclage MEGANE I,SCÉNIC I

oe:



08666
durit recyclage SCÉNIC I 1.9 D

oe: 7700862370



08738
durit recyclage [supérieur] MEGANE I,SCÉNIC I 1.9 dTi

oe: 7700861285



08750
durit recyclage MEGANE I 1.4 16V-1.6 16V-1.8 16V

oe: 7700107829



08752
durit recyclage [supérieur] MEGANE I,SCÉNIC I 1.9 dCi-1.9 dTi-1.9 dCi RX4

oe: 8200551907 -- 7700106627



09095
durit vapeur MEGANE I,SCÉNIC I

oe: 8200063371 -- 8200136128



09395 Ø 12.5 mm
durit recyclage MEGANE I,SCÉNIC I 1.4 16V-1.6 16V

oe: 8200369035



Type de fonctionnement: électrique
93013 Nombre de connexions: 5
vanne EGR avec joint d'étanchéite MEGANE I,SCÉNIC I 1.9 D-1.9 dCi-1.9 dTi-1.9 dCi RX4

oe: 8200467001 -- 8200542997

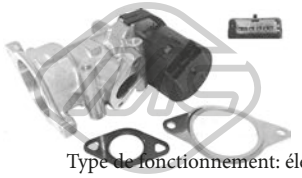

Type de fonctionnement: électrique
93053 Nombre de connexions: 5
vanne EGR avec joints SCÉNIC I 1.9 dCi

oe: 9681825280 -- 9656612380



05387 Ø 117 mm
filtre à carburant MEGANE I,SCÉNIC I 1.9 dCi-1.9 dCi RX4

oe: 8200416947 -- 7700109585

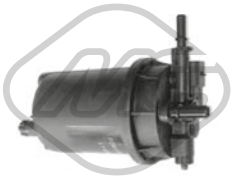

05393
filtre à carburant MEGANE I,SCÉNIC I

oe: 7701479176 -- 7701479050

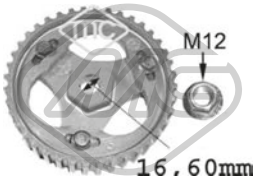

05623
pignon pompe d'injection MEGANE I,SCÉNIC I 1.9 D-1.9 dT-1.9 dTi-1.9 TDI

oe: 7700743389 -- 7700743388

© INDUSTRIAL METALCAUCHO, S.L.U.

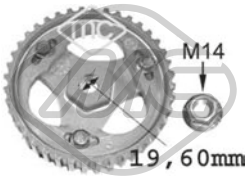

05644
pignon pompe d'injection MEGANE I,SCÉNIC I 1.9 D-1.9 dCi-1.9 dT-1.9 dTi-1.9 TDI

oe:

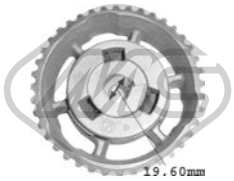

05750 Ø 19.6 mm
pignon pompe d'injection MEGANE I,SCÉNIC I 1.9 D

oe: 8200046741

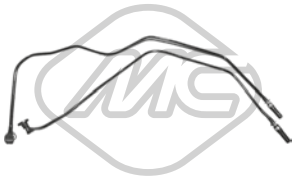

92005
tuyauterie injection MEGANE I,SCÉNIC I 1.4 16V-1.6 16V

oe: 7700273714

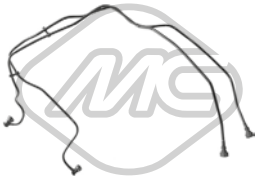

92052
tuyauterie injection 1.4 16V-1.6 16V

oe: 7700113963



92058
tuyauterie injection 1.6 16V-1.6

oe: 8200199856

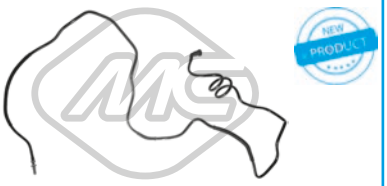

92121
tuyau carburant MEGANE,MEGANE I 1.6 16V

oe: 8200741229

CIRCUIT TURBO COMPRESSEUR

moteur 1.9diesel F9Q-738 :

1 03783 tube de Turbo à admission

C93M1479M1562M4084M4685TURBOP1 RENAULT MEGANE I - SCENIC I 08/1995 - 08/2003

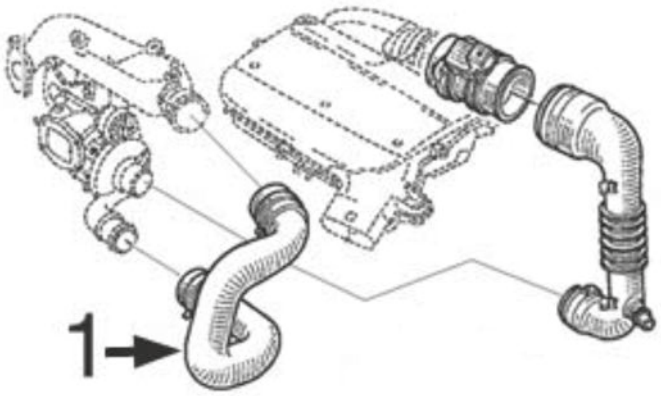



03783
durit turbo MEGANE I,SCÉNIC I 1.9 dTi

oe: 8200162586 -- 8200079999

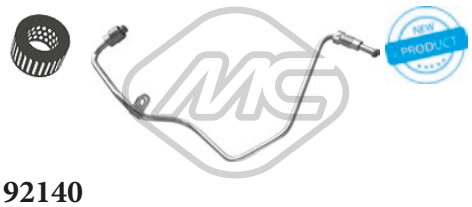

92140
conduite huile turbo MEGANE I,SCÉNIC I 1.9 dCi-1.9 dTi-1.9 dCi RX4

oe: 8200575657

© INDUSTRIAL METALCAUCHO, S.L.U.

SUSPENSION AVANT & SUPPORTS DE MOTEUR

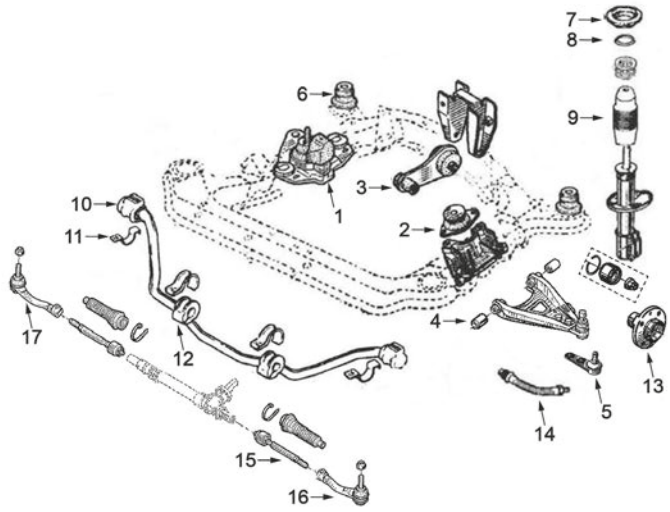

1.4 moteur E7J 8V, 1.6 moteur K7M 8V, 2.0 essence F3R 8V 2.0-16V. moteur F7R (uniquement Mégane) et 1.9 D-dT moteur F8Q jusqu'à '98 :

1	00705	support moteur à droite 1.4/8v-1.6/8v
	02875	support moteur à droite 2.0-2.0/16v-1.9D-dT
2	00706	support moteur G 1.4/8v-1.6/8v
	00973	support moteur G, BVM 2.0-2.0/16v-1.9D-dt
	04286	support moteur G, BVA 2.0-2.0/16v-1.9D-dt
3	00707	support moteur arrière 1.4/8v-1.6/8v
	00999	support moteur arrière 2.0 et 16v BV manuel
	02881	support moteur arrière 1.9 Diesel (hydraulique)
	04896	support moteur arrière 1.9D et 2.0 automatiques
4	00984	silentbloc triangle AV sauf 16v
	02832	silentbloc triangle AV 16v
5	53002	rotule de suspension Ø10/16mm
	53006	rotule de suspension Ø12/16mm
6	04316	silentbloc sous-châssis
7	04151	support amortisseur
	05394	kit support amortisseur avec roulement
8	04178	roulement support amortisseur
9	04173	soufflet amortisseur
10	00867	palier de barre stabilisatrice Ø 23 mm
	02483	palier de barre stabilisatrice Ø 24 mm
11	00827	collier de barre stabilisatrice
12	00868	palier de barre stabilisatrice Ø 23 mm
	04167	palier de barre stabilisatrice Ø 24 mm
13	90020	Moyeu AV
14	96104	flexible de frein AV (420mm)
15	53017	axe de bielle G et D SMI 294mm
	53061	axe de bielle G et D SMI 254mm
	53088	axe de bielle G et D SMI 265mm
	53136	axe de bielle G et D 4x4 SMI 327mm
	53145	axe de bielle G et D SMI 259mm
16	53010	rotule de direction gauche 90mm
	53116	rotule de direction gauche 131mm
17	53008	rotule de direction droite 90mm
	53134	rotule de direction droite 131mm

C93M1479M1562M4084M4685SOPDP2_RENAULT MEGANE I - SCENIC I 08/1995 - 08/2003

© INDUSTRIAL METALCAUCHO, S.L.U.

SUSPENSION AVANT & SUPPORTS DE MOTEUR

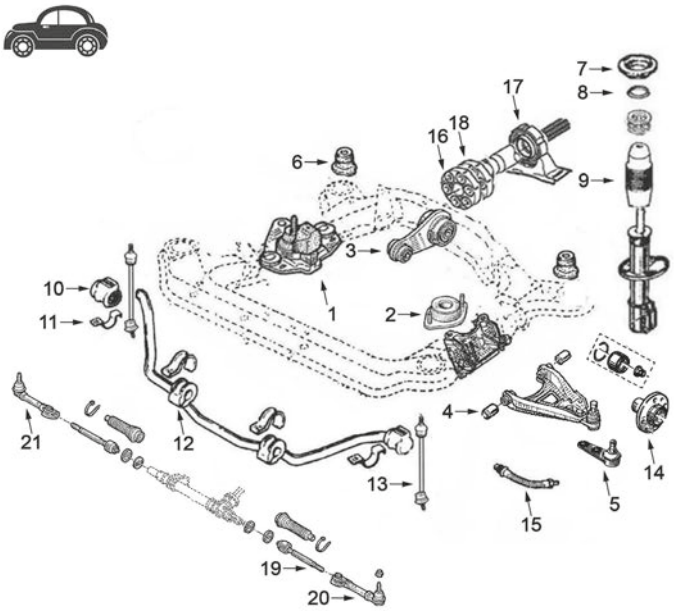

SCENIC 1.4-16v moteur K4J, 1.6-16v moteur K4M, 1.8-16v moteur F4P, 2.0-16v moteur F4R et 1.9 D/Dti/Dci moteur F9Q depuis '98 :

1	02875	support moteur à droite 2x4 1.9 D/Dti/Dci jusqu'à 3/'00
	04101	support moteur à droite 2x4 1.4-1.6 et 2.0/16v et 4x4 todos tipos
	04608	support moteur à droite 2x4 1.9 D/Dti/Dci de 3/'00
2	00973	support moteur G, BVM
	04286	support moteur G, BVA
3	00999	support moteur arrière 1.9 Dti/Dci et 2.0/16v jusqu'à 3/'00 soulement MEGANE
	04073	support moteur arrière 1.4-1.6 de 11/'99 soulement MEGANE
	04093	support moteur arrière SCENIC 1.6 BV automatique et MEGANE 1.4-1.6 jusqu'à 11/'99
	04102	support moteur arrière SCENIC tous 2x4 BV manuel et MEGANE 1.9 Dti/Dci et 2.0/16v de 3/'00
	04222	support moteur arrière tous 4x4 soulement SCENIC
	04896	support moteur arrière 1.9D et 2.0 automatiques
4	00984	silentbloc triangle AV sauf 2.0/16v
	02832	silentbloc triangle AV 2.0/16v
	04274	silentbloc triangle AV tous modèles 4x4 uniquement SCENIC
5	53002	rotule de suspension Ø10/16mm
	53006	rotule de suspension Ø12/16mm
6	04316	silentbloc sous-châssis
7	04151	support amortisseur
	05394	kit support amortisseur avec roulement
8	04178	roulement support amortisseur
9	04173	cache poussière amortisseur AV tous modèles sauf SCENIC 4x4
10	04103	palier de barre stabilisatrice (Ø 23 mm) tous modèles, sauf SCENIC 4x4
	04113	palier de barre stabilisatrice (Ø 24,5 mm) tous modèles sauf SCENIC 4x4
11	00827	collier de barre stabilisatrice
12	00868	palier de barre stabilisatrice Ø 23 mm seulement MEGANE
	04167	palier de barre stabilisatrice SCENIC 4x4 et tous modèles MEGANE
	04220	palier de barre stabilisatrice 2x4 seulement SCENIC
13	04221	biellette de barre stabilisatrice tous modèles 4x4 seulement Scénic
14	90020	moyeu AV 1.4-1.6 -'99
	90067	moyeu AV 2.0 et 1.9dT
	90068	moyeu AV 1.6 '99
15	96104	flexible de frein AV (420mm)
16	04417	flector transmission 4x4 douilles soulement SCENIC
	05185	flector transmission 4x4 douilles soulement SCENIC
17	05099	support de transmission 4x4 soulement SCENIC
18	05244	equilibreur d'arbre transmission 4x4 seulement SCENIC
19	53017	axe de bielle G et D SMI 294mm
	53061	axe de bielle G et D SMI 254mm
	53088	axe de bielle G et D SMI 265mm
	53136	axe de bielle G et D 4x4 SMI 327mm
	53145	axe de bielle G et D SMI 259mm
20	53010	rotule de direction gauche 90mm
	53116	rotule de direction gauche 131mm
21	53008	rotule de direction droite 90mm
	53134	rotule de direction droite 131mm

C93M1479M1562M4084M4685SOPDP3_RENAULT MEGANE I - SCENIC I 08/1995 - 08/2003

© INDUSTRIAL METALCAUCHO, S.L.U.

SUSPENSION ARRIERE

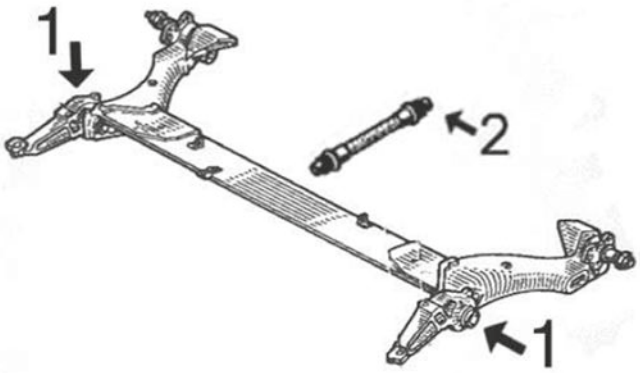

tous modèles sauf 4x4 :

1	02870	silentbloc intérieur articulation MÉGANE
	02904	silentbloc ext. articulation Mégane
	04262	silentbloc articulation Scénic
2	96155	flexible frein AR (295 mm)

C93M1479M1562M4084M4685SOPTP1 RENAULT MEGANE I - SCENIC I 08/1995 - 08/2003

SUSPENSION ARRIERE

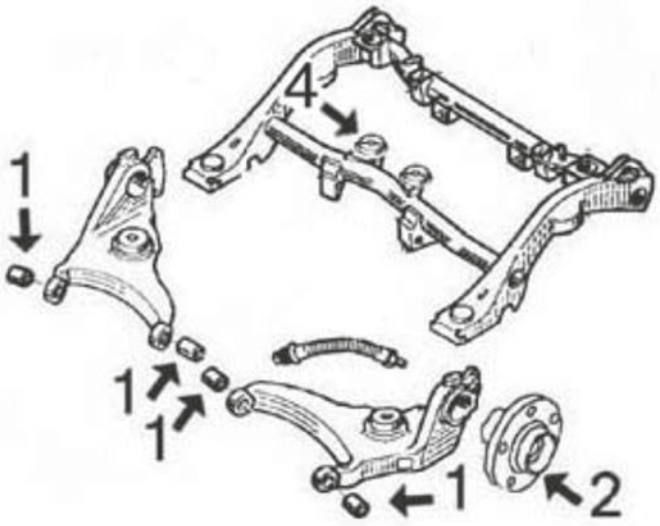

modèles 4x4 :

1	04219	silentbloc bras arrière SC…NIC
2	90527	moyeu de roue arrière avec roulement
4	05463	silentbloc support différentiel arrière

C93M1479M1562M4084M4685SOPTP2 RENAULT MEGANE I - SCENIC I 08/1995 - 08/2003

ARTICULATION PALONIER DE BOITE

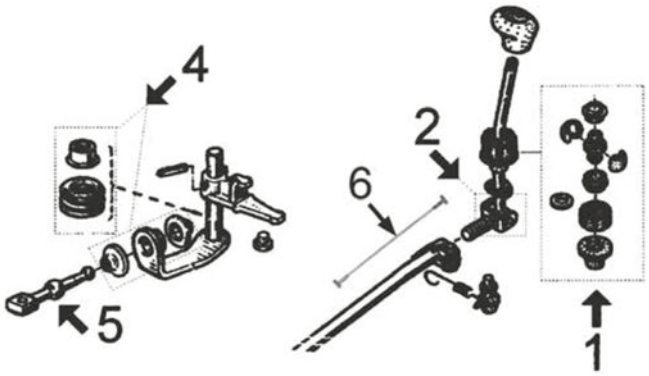

1	00516	jeu douilles et rotule
2	02882	douille levier de vitesse
4	00908	jeu douilles sélecteur
	04287	biellette de BV
5	02883	biellette de BV
6	05758	cable marche arrière

C93M1479M1562M4084M4685APCP1 RENAULT MEGANE I - SCENIC I 08/1995 - 08/2003

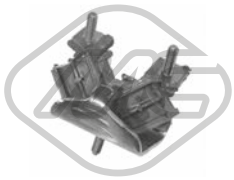

00705
support moteur [avant] MEGANE,MEGANE I 1.4 e-1.4 i-1.4-1.6 e-1.6 i

oe: 7700796085 -- 7700785949



00706
support moteur [avant gauche] MEGANE,MEGANE I 1.4 e-1.4-1.4 i-1.6 e-1.6 i

oe: 7700801543 -- 7700794601



00707
support moteur [arrière] MEGANE,MEGANE I 1.4 e-1.4-1.4 i-1.4 16V-1.6 e-1.6 i

oe: 7700805733 -- 7700804163

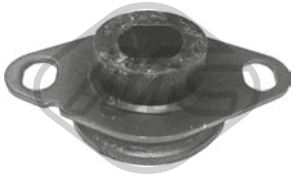

00973
support moteur [arrière gauche] MEGANE,MEGANE I 2.0 16V-2.0 i

oe: 8200089697 -- 7700788318

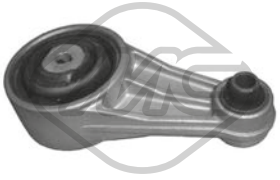

00999 L: 168 mm
support moteur [arrière] 1.9 dTi-2.0 16V-2.0-2.0 i

oe: 7700849715 -- 7700414267



02875
support moteur [avant droite] 1.4 16V-1.4-1.4 e-1.9 dT-1.9 D-1.9 dTi-1.9 TDI-1.9 dCi-1.9 dCi RX4-2.0 16V-2.0 i-2.0 16V IDE-2.0

oe: 7700832256

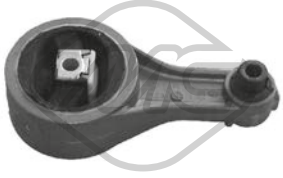

02881 L: 167 mm
support moteur [arrière] MEGANE,MEGANE I 1.4 16V-1.4 e-1.9 D-1.9 dCi-1.9 dTi-1.9 TDI-1.9 dT-2.0-2.0 16V-2.0 i

oe: 7700413614

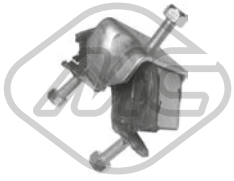

02953
support moteur [droite] MEGANE,MEGANE I 1.4 e-1.4-1.4 i-1.4 16V-1.6 e-1.6 i

oe: 7700795687



04028
support moteur [droite] MEGANE I 1.9 dTi

oe: 8200310825 -- 7700434370

© INDUSTRIAL METALCAUCHO, S.L.U.

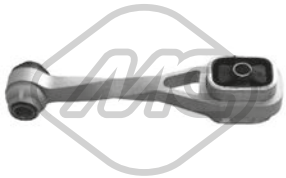

04073
biellette support moteur ar [arrière] MEGANE,MEGANE I 1.4 16V-1.4 i-1.6 16V-1.6 i-1.9 D

oe: 8200117837 -- 8200171178

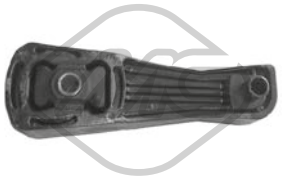

04093
biellette support moteur ar [arrière] 1.4 16V-1.4-1.4 e-1.6 e-1.6 16V-1.6 i-1.8 16V-1.9 TDI-1.9 dCi-1.9 dT-1.9 dTi-1.9 D-2.0 i-2.0 16V IDE-2.0 16V

oe: 7700315024



04101
support moteur [avant droite] 1.4 16V-1.4-1.4 i-1.4 e-1.6 16V-1.6 e-1.6 i-1.8 16V-1.9 dCi-1.9 D-1.9 dTi-1.9 dT-1.9 dCi RX4-1.9 TDI-2.0-2.0 16V-2.0 i-2.0 16V IDE-2.0 16V RX4
oe: 8200277791 -- 7700437391



04102 Ø 12.1 - 14.1 mm
support moteur [arrière] 1.4 16V-1.6-1.6 16V-1.8 16V-1.9 D-1.9 dTi-1.9 dCi-1.9 dCi RX4-2.0 i-2.0 16V

oe: 8200493821 -- 7700432031



04113 Ø 24,5 mm
palier barre stabilisatrice [essieu avant] 1.4 16V-1.4 i-1.4 e-1.6 e-1.6 16V-1.6 i-1.9 D-1.9 dTi-2.0 i

oe: 8200150759



04155
support moteur [avant gauche] MEGANE,MEGANE I 1.4 e-1.4-1.4 i-1.4 16V-1.6 e-1.6 i

oe: 7700801543 -- 7700795688

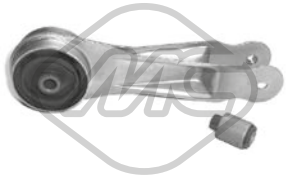

04222
support moteur [arrière] SCÉNIC I 1.9 dCi-1.9 dCi RX4-2.0 16V-2.0 16V RX4

oe: 8200094942 -- 7700436395

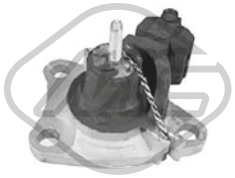

04608
support moteur [droite] 1.9 dCi-1.9 dTi-1.9 dCi RX4

oe: 8200185696 -- 8200267624



04624
support moteur [gauche] MEGANE I 2.0 16V

oe: 8200352861



04630 L: 152 mm
support moteur [droite] MEGANE I 2.0 16V

oe: 8200103263

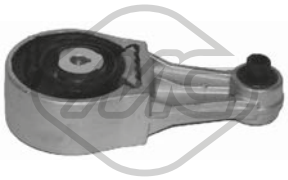

04896
support moteur [arrière] MEGANE,MEGANE I 1.9 dTi-2.0-2.0 i

oe: 7700432026 -- 7700840288

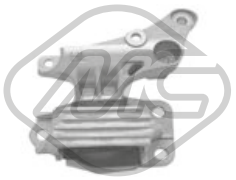

06896
support moteur [droite] MEGANE I 1.4

oe: 112100242R -- 112100017R



00827
demi-bague barre stab MEGANE I 1.4-1.4 e-1.6 e-1.6 i-1.9 dTi-1.9 TDI-1.9 D-1.9 dT-2.0 i-2.0 16V

oe: 7700784169 -- 7700680098



00867 Ø 22 mm
palier barre stabilisatrice [essieu avant] MEGANE,-MEGANE I 1.4 16V-1.4-1.4 i-1.4 e-1.6 16V-1.6 e-1.6 i-1.8 16V-1.9 D-1.9 dCi-1.9 dTi-1.9 dT-1.9 TDI-2.0 16V-2.0 i-2.0 16V IDE-2.0
oe: 7700784170



00868 Ø 23 mm
palier barre stabilisatrice [essieu avant] MEGANE,-MEGANE I 1.4 16V-1.4-1.4 i-1.4 e-1.6 16V-1.6 e-1.6 i-1.8 16V-1.9 D-1.9 dCi-1.9 dTi-1.9 dT-1.9 TDI-2.0 16V-2.0 i-2.0 16V IDE-2.0
oe: 7700785788



00984 Ø 12 mm
silentbloc triangle [essieu avant] MEGANE,MEGANE I 1.4 16V-1.4-1.4 i-1.4 e-1.6 16V-1.6 e-1.6 i-1.8 16V-1.9 D-1.9 dCi-1.9 dTi-1.9 dT-1.9 TDI-2.0 16V-2.0 i-2.0 16V IDE-2.0
oe: 7700789478 -- 8200651163



02161 Ø 19 mm Ø 71 mm
silentbloc triangle [arrière avant] SCÉNIC I 1.9 dCi RX4-2.0 16V RX4

oe: 8200739838 -- 7700433291

© INDUSTRIAL METALCAUCHO, S.L.U.



02483 Ø 23 mm
palier barre stabilisatrice [essieu avant] 1.4 16V-1.4-1.4 i-1.4 e-1.6 16V-1.6 e-1.6 i-1.8 16V-1.9 dCi-1.9 D-1.9 dTi-1.9 dT-1.9 dCi RX4-1.9 TDI-2.0-2.0 16V-2.0 i-2.0 16V IDE-2.0 16V RX4
oe: 7700314855



02832 Ø 12 mm Ø 45 mm
silentbloc triangle [essieu avant inférieur] MEGANE,MEGANE I 1.4 16V-1.6 16V-1.8 16V-2.0 i-2.0 16V-2.0-2.0 16V IDE

oe: 7700789477



02870 Ø 43 mm Ø 77 mm L: 28 mm
silentbloc [essieu arrière] MEGANE I,SCÉNIC I 1.4 16V-1.4 e-1.4-1.6 i-1.6 16V-1.6 e-1.8 16V-1.9 dCi-1.9 dCi RX4-1.9 D-1.9 dTi-1.9 TDI-1.9 dT-2.0 16V RX4-2.0 16V-2.0 i
oe: 7700224699



02904 Ø 43 mm Ø 77 mm
silentbloc pont [essieu arrière] MEGANE I 1.4 16V-1.4-1.4 e-1.6 i-1.6 16V-1.6 e-1.8 16V-1.9 dTi-1.9 D-1.9 TDI-1.9 dCi-1.9 dT-2.0 16V-2.0 i

oe: 7700776733



04094 Ø 45|59 mm
silentbloc triangle [essieu avant] MEGANE I 1.9 dTi

oe: 7700424459 -- 8200651161



04103 Ø 24 mm
palier barre stabilisatrice [essieu avant] 1.9 D-1.9 dT-1.9 dTi-2.0 i

oe: 8200150768 -- 7700428739



04167 Ø 24 mm
palier barre stabilisatrice [essieu avant] 1.4 16V-1.4-1.4 i-1.4 e-1.6 16V-1.6 e-1.6 i-1.8 16V-1.9 dCi-1.9 D-1.9 dTi-1.9 dT-1.9 dCi RX4-1.9 TDI-2.0-2.0 16V-2.0 i-2.0 16V IDE-2.0 16V RX4
oe: 7700835929



04219 Ø 12,5 mm Ø 40 mm
silentbloc triangle [essieu arrière] 1.4 16V-1.6 16V-1.9 dTi-1.9 dT-1.9 dCi RX4-2.0 i-2.0-2.0 16V RX4

oe: 7700436707



04220 Ø 24,5 mm
palier barre stabilisatrice [essieu avant] 1.4 16V-1.4-1.4 i-1.4 e-1.6 16V-1.6 e-1.6 i-1.8 16V-1.9 dCi-1.9 D-1.9 dTi-1.9 dT-1.9 dCi RX4-1.9 TDI-2.0-2.0 16V-2.0 i-2.0 16V IDE-2.0 16V RX4
oe: 7700428738

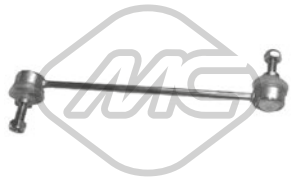

04221 L: 258 mm
biellette embout barre stabilisatrice [essieu avant] SCÉNIC I 1.9 dCi-1.9 dCi RX4-2.0 16V RX4

oe: 7700437136



04262 Ø 32 mm Ø 40|72 mm L: 37|73 mm
silentbloc pont [essieu arrière] 1.4 i-1.4 16V-1.4 e-1.6 16V-1.6 e-1.6 i-1.8 16V-1.9 D-1.9 dCi-1.9 dTi-1.9 dT-2.0 16V-2.0 i

oe: 7700762844 -- 7700762843



04274 Ø 12 mm Ø 45 mm
silentbloc triangle [essieu avant] SCÉNIC I 1.9 dCi RX4-2.0 16V RX4

oe: 8200033379 -- 7700437028



04316 Ø 12,1 mm Ø 28,9 mm L: 29 mm
silentbloc sous-chassis [essieu avant] 1.4 16V-1.4 i-1.4 e-1.4-1.6 i-1.6 16V-1.6 e-1.8 16V-1.9 dCi-1.9 dTi-1.9 D-1.9 dT-1.9 TDI-2.0 16V-2.0 i

oe: 7700779772

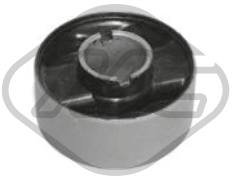

05463
silentbloc [essieu arrière] MEGANE I,SCÉNIC I 1.4 16V-1.4-1.4 e-1.6 16V-1.6 e-1.6 i-1.8 16V-1.9 dCi-1.9 TDI-1.9 dTi-1.9 D-1.9 dT-1.9 dCi RX4-2.0-2.0 i-2.0 16V-2.0 16V RX4-2.0 16V IDE
oe:



05625 Ø 12 mm Ø 70 mm
silentbloc pont [essieu arrière] MEGANE I 2.0 16V

oe: 7701479190 -- 7701479191

06749 Ø 23 mm
barre de torsion [essieu arrière] MEGANE I,SCÉNIC I 1.9 D-2.0 16V

oe: 7700784773 -- 8200048890

06750 Ø 23 mm
barre de torsion [essieu arrière] MEGANE I,SCÉNIC I 1.9 D-2.0 16V

oe: 7700784774 -- 8200048891

06751 Ø 24 mm
barre de torsion [avant] MEGANE I,SCÉNIC I 1.9 D-2.0 16V

oe: 7700827998 -- 8200048883

© INDUSTRIAL METALCAUCHO, S.L.U.

06752 Ø 24 mm
barre de torsion [avant] MEGANE I,SCÉNIC I 1.9 D-2.0 16V

oe: 7700827899 -- 8200048884

06753 Ø 23 mm
barre de torsion [avant] SCÉNIC I 2.0 16V

oe: 7700827900 -- 8200048900

06754 Ø 23 mm
barre de torsion [avant] SCÉNIC I 2.0 16V

oe: 7700827901 -- 8200048904

06755 Ø 22 mm
barre de torsion [essieu arrière gauche] MEGANE,-MEGANE I 1.6 16V

oe: 7700418376 -- 7700418372

06756 Ø 22 mm
barre de torsion [essieu arrière droit] MEGANE,-MEGANE I 1.6 16V

oe: 7700418373 -- 7700418377

06757 Ø 25 mm
barre de torsion [avant] MEGANE,MEGANE I 1.6 16V

oe: 7700418371 -- 7700418375

06758 Ø 25 mm
barre de torsion [avant] MEGANE I,SCÉNIC I 1.4 16V

oe: 7700418370 -- 7700418374



53002 Ø 16 mm
rotule de suspension [essieu avant] 1.4 16V-1.4-1.4 i-1.4 e-1.6 16V-1.6-1.6 e-1.6 i-1.8 16V-1.9 dCi-1.9 TDI-1.9 D-1.9 dTi-1.9 dCi RX4-1.9 dT-2.0 16V-2.0 16V IDE-2.0 i-2.0-2.0 16V RX4
oe: 7701472038 -- 7701468883

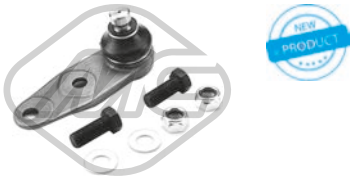

53006 Ø 12 - 16 mm
rotule de suspension [essieu avant] 1.4 16V-1.4-1.4 i-1.4 e-1.6 16V-1.6-1.6 e-1.6 i-1.8 16V-1.9 dCi-1.9 TDI-1.9 D-1.9 dTi-1.9 dCi RX4-1.9 dT-2.0 16V-2.0 16V IDE-2.0 i-2.0-2.0 16V RX4
oe: 7701468411 -- 7702081069

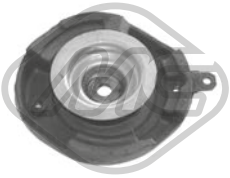

04151
support amortisseur [essieu avant] 1.4 16V-1.4 e-1.4 i-1.4-1.6 e-1.6 i-1.6 16V-1.8 16V-1.9 dCi RX4-1.9 D-1.9 dTi-1.9 TDI-1.9 dCi-1.9 dT-2.0 16V-2.0 i

oe: 7700835254



04173
soufflet amortisseur [essieu avant] 1.4 16V-1.4-1.4 i-1.4 e-1.6 16V-1.6 e-1.6 i-1.8 16V-1.9 TDI-1.9 D-1.9 dTi-1.9 dCi-1.9 dT-2.0 i-2.0-2.0 16V

oe: 7700776743



04178 Ø 62,5 mm Ø 100 mm
roulement support amortisseur [essieu avant] MEGANE I,SCÉNIC I 1.4 16V-1.4 e-1.4-1.6 16V-1.6 i-1.6 e-1.8 16V-1.9 dCi-1.9 D-1.9 dCi RX4-1.9 dTi-1.9 TDI-1.9 dT-2.0 16V RX4-2.0 16V-2.0 i
oe: 7700760571 -- 7700803635



05394
kit support amortisseur [essieu avant] MEGANE,-MEGANE I 1.4 16V-1.4-1.4 i-1.4 e-1.6 16V-1.6 e-1.6 i-1.8 16V-1.9 D-1.9 dCi-1.9 dTi-1.9 dT-1.9 TDI-2.0 16V-2.0 i-2.0 16V IDE-2.0
oe: 7700835254



05760 Ø 35 mm Ø 62 mm
roulement transmission [essieu avant droit] 1.4 16V-1.4-1.4 i-1.4 e-1.6 16V-1.6-1.6 e-1.6 i-1.8 16V-1.9 dCi-1.9 TDI-1.9 D-1.9 dTi-1.9 dCi RX4-1.9 dT-2.0 16V-2.0 16V IDE-2.0 i-2.0-2.0 16V RX4
oe: 7701071133 -- 7700112085

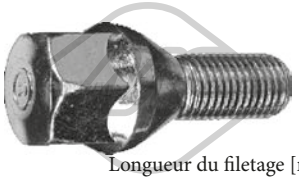

Longueur du filetage [mm]: 25
05437 Filetage [mm]:: M12x150
ecrou de roue [avant et arrière] 1.4 16V-1.4-1.4 e-1.6 16V-1.6 i-1.6 e-1.8 16V-1.9 D-1.9 dCi-1.9 dT-1.9 TDI-1.9 dTi-2.0 16V IDE-2.0 i-2.0 16V

oe: 8200719981 -- 7700437514



Longueur du filetage [mm]: 26
05438 Filetage [mm]:: M12x150
ecrou de roue [avant et arrière] MEGANE I,SCÉNIC I 2.0 16V

oe: 402222121R -- 8200473313

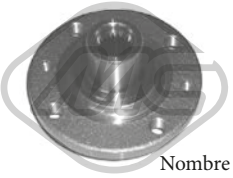

Ø 121 mm
Nombre de dents: 21
90020 H: 75.5 mm
moyeu de roue [essieu avant] MEGANE,MEGANE I 1.4 e-1.4-1.4 i-1.6 16V-1.6 e-1.6 i-1.9 dCi-1.9 D-1.9 dT-1.9 dTi-1.9 TDI-2.0 i

oe: 7700768318 -- 8200208332

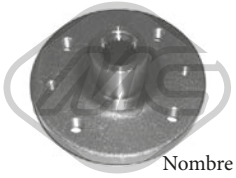

Ø 130 mm
Nombre de dents: 23
90067 H: 73 mm
moyeu de roue [essieu avant] 1.9 dT-2.0 i

oe: 7700830220

© INDUSTRIAL METALCAUCHO, S.L.U.



Ø 121 mm
Nombre de dents: 23

90068 H: 76 mm
moyeu de roue [essieu avant] MEGANE,MEGANE I 1.6 16V

oe: 8200308649 -- 7700415122



Ø 132.5 mm

90527 H: 75,5 mm
moyeu de roue [essieu arrière] MEGANE I,SCÉNIC I 1.4 16V-1.4 e-1.6 e-1.6 16V-1.9 dTi-1.9 dCi RX4-1.9 D-2.0 16V RX4

oe: 7701204667



74001 Ø 25 mm Ø 52 mm
kit de roulements de roue MEGANE I 1.4 16V-1.4-1.4 e-1.6 16V-1.6 e-1.6 i-1.8 16V-1.9 dTi-1.9 dCi-1.9 dT-1.9 D-1.9 TDI-2.0 i-2.0 16V-2.0

oe: 7701205812 -- 7703090433



74005 Ø 72 mm
kit de roulements de roue [essieu arrière] 1.4 16V-1.4-1.4 i-1.4 e-1.6 16V-1.6-1.6 e-1.6 i-1.8 16V-1.8 4x4-1.9 dCi-1.9 dTi-1.9 D-1.9 dT-1.9 TDI-2.0-2.0 16V-2.0 16V IDE-2.0 i
oe: 7701205779 -- 7700822985

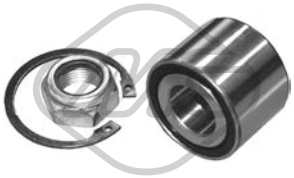

74026 Ø 52 mm
kit de roulements de roue [essieu arrière] MEGANE I 1.4 16V-1.6 16V-1.8 16V-1.9 dCi-1.9 TDI-1.9 dTi-2.0 16V-2.0 16V IDE-2.0 i

oe: 7703090253 -- 7703090313



74128 Ø 25 mm Ø 52 mm
kit de roulements de roue [essieu arrière] MEGANE I 1.4 16V-1.4-1.4 e-1.6 16V-1.6 e-1.6 i-1.8 16V-1.9 dTi-1.9 dCi-1.9 dT-1.9 D-1.9 TDI-2.0 i-2.0 16V-2.0

oe: 7701205812 -- 7703090433



74142 Ø 84 mm
kit de roulements de roue [essieu avant] MEGANE,SCÉNIC I 1.9 dTi-1.9 dCi RX4-2.0 16V RX4

oe: 7701206771 -- 7701206771

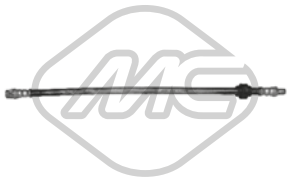

96104 L: 410 mm
flexible de frein [des deux côtés du pont arrière] MEGANE I,SCÉNIC I 1.4 16V-1.4 e-1.4-1.6-1.6 e-1.6 16V-1.6 i-1.8 16V-1.9 dCi-1.9 D-1.9 dCi RX4-1.9 dTi-1.9 dT-1.9 TDI-2.0 16V-2.0 i
oe: 7700840390 -- 7704001955



96155 L: 255 mm
flexible de frein [des deux côtés du pont arrière] MEGANE I 1.4 16V-1.4 e-1.4-1.6 16V-1.6 e-1.6 i-1.8 16V-1.9 D-1.9 dCi-1.9 dT-1.9 dTi-1.9 TDI-2.0 16V-2.0 i
oe: 7700804814 -- 7700834863



Ø 30 - 85 mm

00339
soufflet transmission [essieu avant gauche] 1.4 16V-1.4-1.4 i-1.4 e-1.6 16V-1.6 e-1.6 i-1.9 dT-1.9 dTi-1.9 D-1.9 TDI-2.0 16V-2.0-2.0 i

oe: 7700871011



Ø 20 - 80 mm

01128 kit
kit soufflet transmission [du côté boîte de vitesses essieu avant droit] MEGANE I 1.4-1.6 e-1.6 i

oe: 7701469389



Ø 19 - 60 mm

01142 kit **00142**
kit soufflet transmission [du côté boîte de vitesses des deux côtés de l'essieu avant] SCÉNIC I 1.9 dCi RX4-2.0 16V RX4

oe: 4705777 -- 31607518246



Ø 16 - 63 mm

01221 kit **00221**
kit soufflet transmission [du côté boîte de vitesses des deux côtés de l'essieu avant] 1.4 16V-1.4-1.4 i-1.4 e-1.6 16V-1.6 e-1.6 i-1.9 D-2.0 i-2.0

oe: 7701457538 -- 7701455702



Ø 16 - 63 mm

01221E kit
kit soufflet transmission [du côté boîte de vitesses des deux côtés de l'essieu avant] 1.4 16V-1.4-1.4 i-1.4 e-1.6 16V-1.6 e-1.6 i-1.9 D-2.0 i-2.0

oe: 7701457538 -- 7701455702



Ø 23 - 85 mm

01432 kit **00432**
kit soufflet transmission [côté roue des deux côtés de l'essieu avant] MEGANE I 1.9 dTi

oe: 7701467125 -- 7701034800



Ø 27 - 85 mm

01517 kit **00517**
kit soufflet transmission [côté roue des deux côtés de l'essieu avant] MEGANE I,SCÉNIC I

oe: 7701035380



Ø 27 - 90 mm

01520 kit **00520**
kit soufflet transmission [côté roue des deux côtés de l'essieu avant] MEGANE I,SCÉNIC I

oe: 7701035317

© INDUSTRIAL METALCAUCHO, S.L.U.



Ø 24 - 75 mm

01523 kit **00523**

kit soufflet transmission [du côté boîte de vitesses des deux côtés de l'essieu avant] MEGANE,MEGANE I 1.4 e-1.4 i-1.6 e-1.6 i-1.9 D-2.0 i

oe: 7701466172 -- 7701464758



Ø 32 - 82 mm

01555 kit **00555**

kit soufflet transmission [côté roue des deux côtés de l'essieu avant] 1.4 16V-1.4-1.4 i-1.4 e-1.6 16V-1.6 e-1.6 i-1.9 D

oe: 7701466122 -- 7701465489



Ø 23 - 65 mm

01559 kit **00559**

kit soufflet transmission [du côté boîte de vitesses essieu avant droit] 1.4 16V-1.4-1.4 i-1.4 e-1.6 16V-1.6 e-1.6 i-1.8 16V-1.9 dCi-1.9 TDI-1.9 D-1.9 dTi-1.9 dCi RX4-1.9 dT-2.0 16V IDE-2.0 16V-2.0 i-2.0 16V

oe: 7701209258 -- 7700108269



Ø 35 - 78 mm

01607 kit **00607**

kit soufflet transmission [côté roue des deux côtés de l'essieu avant] MEGANE,MEGANE I 1.4 e-1.4 16V-1.4-1.4 i-1.6 e-1.6 i-1.8 16V-1.9 D-1.9 dT-1.9 dTi-1.9 TDI-2.0 i

oe: 7701469416



Ø 21 - 62 mm

01626 kit **00626**

kit soufflet transmission [du côté boîte de vitesses des deux côtés de l'essieu avant] MEGANE I 1.4 e-1.4-1.6 e-1.6 i-1.9 D

oe: 7701450617



Ø 28 - 114 mm

02304 kit

kit soufflet transmission [du côté boîte de vitesses] 1.6 16V-1.8 16V-1.9 dCi-1.9 dT-1.9 dTi-1.9 D-1.9 dCi RX4-2.0 16V-2.0 16V IDE-2.0 i-2.0 16V RX4

oe: 7701470566 -- 7701468573



Ø 28 - 88 mm

11051 kit **10051**

kit soufflet transmission [côté roue des deux côtés de l'essieu avant] 1.9 dTi-1.9 dCi-1.9 D-1.9 dCi RX4-2.0 16V IDE-2.0 16V-2.0 i-2.0 16V RX4

oe: 7701469021 -- 7701035380

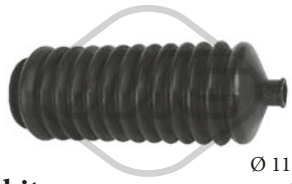

Ø 11 - 31 mm

01350 kit **00350**

kit soufflet crémaillère direction MEGANE I 1.4 16V-1.4-1.4 e-1.6 16V-1.6 e-1.6 i-1.8 16V-1.9 dCi-1.9 dTi-1.9 D-1.9 dT-1.9 TDI-2.0-2.0 16V-2.0 16V IDE-2.0 i

oe: 7701469497 -- 7700819415

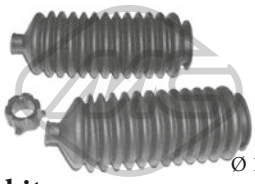

Ø 11 - 31 mm

01350C kit

kit soufflet crémaillère direction MEGANE I 1.4

oe: 7704000926 -- 7700781097

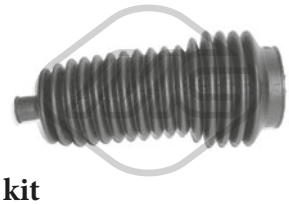

-

01355 kit **00355**

kit soufflet crémaillère direction [des deux côtés de l'essieu avant] MEGANE I 2.0 16V

oe: 7701475840

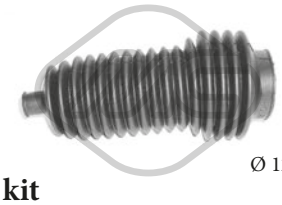

Ø 12 - 40 mm

01356 kit **00356**

kit soufflet crémaillère direction 1.4 16V-1.4 e-1.4-1.4 i-1.6 16V-1.6 i-1.6 e-1.8 16V-1.9 dTi-1.9 dCi-1.9 TDI-1.9 dCi RX4-1.9 dT-1.9 D-2.0-2.0 16V IDE-2.0 16V RX4-2.0 i-2.0 16V

oe: 7701469486

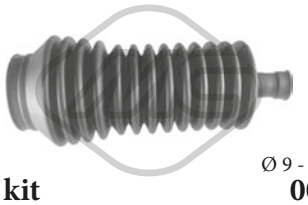

Ø 9 - 39 mm

01558 kit **00558**

kit soufflet crémaillère direction 1.4 16V-1.4-1.4 i-1.4 e-1.6 16V-1.6-1.6 e-1.6 i-1.8 16V-1.9 dT-1.9 dCi-1.9 dTi-1.9 D-1.9 TDI-1.9 dCi RX4-2.0 16V IDE-2.0-2.0 i-2.0 16V-2.0 16V RX4

oe: 7701469280 -- 7701472087

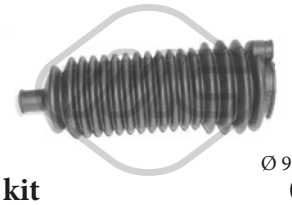

Ø 9 - 38 mm

01647 kit **00647**

kit soufflet crémaillère direction MEGANE I 1.9 dTi

oe: 7701470753

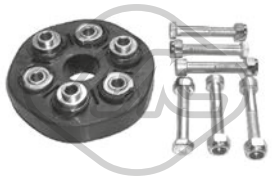

04417

flector transmission SCÉNIC I 1.9 dCi RX4-2.0 16V RX4

oe:



05185 Ø 32 mm

flector transmission SCÉNIC I 1.9 dCi RX4-2.0 16V RX4

oe:



05244

equilibreur d'arbre transmission SCÉNIC I 1.9 dCi RX4-2.0 16V RX4

oe: 7701209352



05481

palier transmission [essieu avant] MEGANE I 1.9 dCi

oe: 8200131850 -- 8200087859



02849 Ø 132 mm - 6 gorges

poulie vilebrequin avec amortisseur de vibrations 1.4 16V-1.6 16V-1.8 16V-1.9 dCi-1.9 D-1.9 TDI-1.9 dTi-1.9 dT-1.9 dCi RX4-2.0 16V-2.0 i

oe: 8200386445 -- 8200545437

© INDUSTRIAL METALCAUCHO, S.L.U.

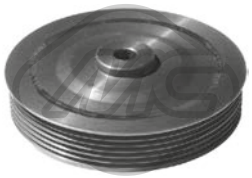

04163 Ø 132 mm - 6 gorges
poulie vilebrequin avec amortisseur de vibrations
1.6 16V-1.9 dCi-1.9 dTi-1.9 dCi RX4

oe: 7700110329 -- 8200689702

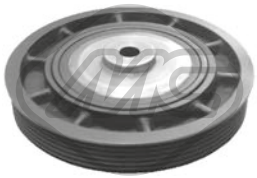

04455 Ø 151 - 155 mm - 6 gorges
poulie vilebrequin avec amortisseur de vibrations
MEGANE I,SCÉNIC I

oe: 8200386451 -- 7700115766



04465 Ø 133 mm - 6 gorges
poulie vilebrequin avec amortisseur de vibrations
1.4 16V-1.6 16V

oe: 7700105321 -- 8200313231



04577 Ø 122 mm - 6 gorges
poulie vilebrequin avec amortisseur de vibrations
MEGANE,MEGANE I 2.0 i-2.0

oe: 8200458960 -- 7700738072



04611 Ø 151 mm - 7 gorges
poulie vilebrequin avec amortisseur de vibrations
MEGANE I,SCÉNIC I

oe: 8200817574 -- 8200619927



04664 Ø 132 mm - 6 gorges
poulie vilebrequin avec amortisseur de vibrations
1.4 16V-1.6 16V-1.8 16V-1.9 D-1.9 dCi-1.9 dT-1.9 TDI-1.9 dTi-1.9 dCi RX4-2.0 16V-2.0 i

oe: 7700856673

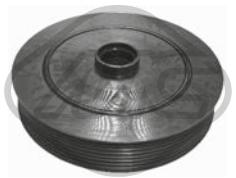

04734 Ø 152 - 155 mm - 7 gorges
poulie vilebrequin avec amortisseur de vibrations
MEGANE I,SCÉNIC I

oe: 8200523083 -- 8200376968

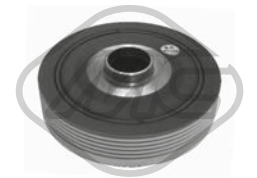

04736 Ø 123 mm - 6 gorges
poulie vilebrequin avec amortisseur de vibrations
MEGANE I,SCÉNIC I

oe: 8200298740 -- 7700116269



04774 Ø 123 mm - 5 gorges
poulie vilebrequin avec amortisseur de vibrations
MEGANE I,SCÉNIC I 2.0 16V-2.0 16V RX4

oe: 8200386453 -- 8200072415

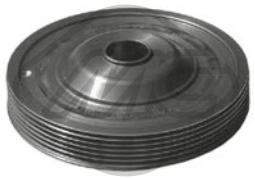

05172 Ø 154 mm - 6 gorges
poulie vilebrequin avec amortisseur de vibrations
MEGANE I,SCÉNIC I

oe: 8200352612 -- 8200395313



12849 Ø 132 mm - 6 gorges
kit poulie vilebrequin avec amortisseur de vibrations
1.4 16V-1.6 16V-1.8 16V-1.9 dCi-1.9 D-1.9 TDI-1.9 dTi-1.9 dT-1.9 dCi RX4-2.0 16V-2.0 i

oe: 8200386445 -- 8200545437



14163 Ø 132 mm - 6 gorges
kit poulie vilebrequin avec amortisseur de vibrations
1.6 16V-1.9 dCi-1.9 dTi-1.9 dCi RX4

oe: 7700110329 -- 8200689702

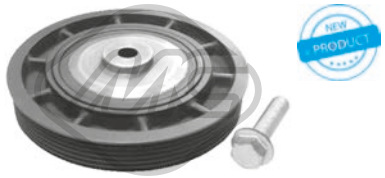

14455 Ø 151 - 155 mm - 5 gorges
kit poulie vilebrequin avec amortisseur de vibrations
MEGANE I,SCÉNIC I

oe: 8200386451 -- 7700115766

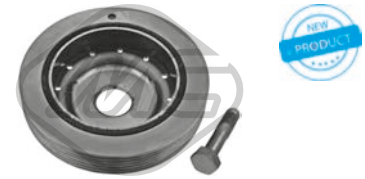

14465 Ø 133 mm - 6 gorges
kit poulie vilebrequin avec amortisseur de vibrations
1.4 16V-1.6 16V

oe: 7700105321 -- 8200313231

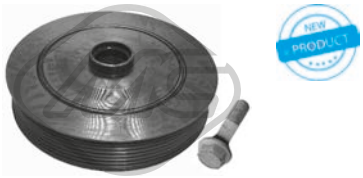

14734 Ø 152 - 155 mm - 7 gorges
kit poulie vilebrequin avec amortisseur de vibrations
MEGANE I,SCÉNIC I

oe: 8200523083 -- 8200376968

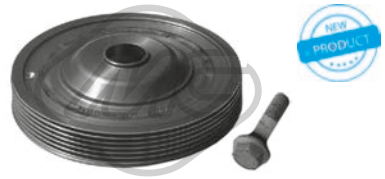

15172 Ø 154 mm - 6 gorges
kit poulie vilebrequin avec amortisseur de vibrations
MEGANE I,SCÉNIC I

oe: 8200352612 -- 8200395313



04912 Ø 56 mm - 6 gorges
poulie alternateur 1.6 16V-1.9 D-1.9 dCi-1.9 dTi-1.9 dCi RX4-2.0 16V IDE-2.0 i-2.0 16V

oe: 7701207807 -- 7701055871

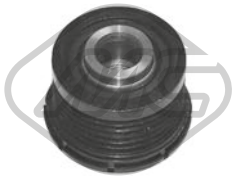

04913 Ø 48.8 mm - 6 gorges
poulie alternateur MEGANE I,SCÉNIC I

oe: 7700426849

© INDUSTRIAL METALCAUCHO, S.L.U.



04914 Ø 48.8 mm - 5 gorges
poulie alternateur MEGANE I,SCÉNIC I

oe: 7711134312

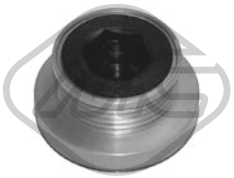

04947 - 5 gorges
poulie alternateur MEGANE I,SCÉNIC I 1.9 dTi-1.9 dCi-1.9 dCi RX4

oe: 8200113636

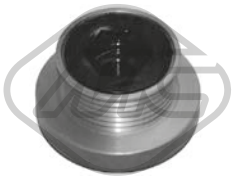

04948 - 6 gorges
poulie alternateur MEGANE I,SCÉNIC I 1.4 16V-1.6 16V

oe: 7700110616



05146 Ø 65 mm
galet tendeur alternateur MEGANE I,SCÉNIC I

oe: 8200673091 -- 8200840823



05161 Ø 17 mm Ø 60 mm
galet guide alternateur 1.4 16V-1.4-1.4 e-1.6 16V-1.6-1.8 16V-2.0 16V-2.0 16V RX4

oe: 7700102931 -- 8200104754

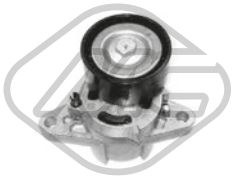

05162 Ø 60 mm
galet tendeur alternateur 1.4 16V-1.4-1.4 e-1.6 16V-1.6-1.8 16V-2.0 16V-2.0 16V IDE-2.0 16V RX4

oe: 8200603359 -- 7700102872



05262 Ø 65 mm
galet tendeur alternateur MEGANE I,SCÉNIC I

oe: 117507271R -- 8200072120

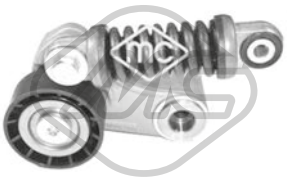

05484 Ø 60 mm
galet guide alternateur 1.9 D-1.9 dCi-1.9 dTi-1.9 dT-1.9 dCi RX4-1.9 TDI

oe: 7700102395



05485 Ø 70 mm
galet tendeur alternateur 1.4 16V-1.4-1.4 e-1.6 16V-1.6 e-1.6-1.6 i

oe: 8200582997 -- 8200421284



05952 Ø 17 mm Ø 55 mm - 6 gorges
poulie alternateur 1.4 16V-1.6 16V-1.6 e-1.6-1.6 i

oe: 7701477689



05953 Ø 17 mm Ø 56 mm - 5 gorges
poulie alternateur MEGANE I,SCÉNIC I

oe: 7701476465

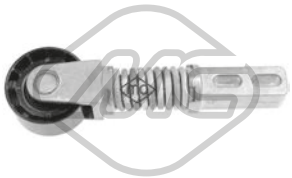

06154 Ø 60 mm L: 200 mm
galet tendeur alternateur MEGANE I,SCÉNIC I 1.9 dCi-1.9 dTi-1.9 dCi RX4

oe: 8200230958 -- 8200065970



04994 Ø 12 mm Ø 120 mm
roue dentée, arbre à came 1.9 D-1.9 dT-1.9 TDI

oe: 7700107401 -- 7700866844

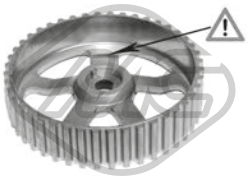

05102 Ø 132 mm
roue dentée, arbre à came MEGANE I,SCÉNIC I

oe: 8200277233 -- 8200260389



05340 Ø 66 mm
roue dentée, vilebrequin MEGANE I,SCÉNIC I 1.9 dCi-1.9 D-1.9 dT-1.9 dTi-1.9 dCi RX4-1.9 TDI

oe: 7700100776



05474 Ø 13 mm Ø 120 mm
roue dentée, arbre à came MEGANE,MEGANE I 1.9 dCi-1.9 dTi-1.9 TDI

oe: 7700111951



05627
roue dentée arbre à came MEGANE,MEGANE I 1.4 16V-1.4 i-1.4-1.4 e-1.6 e-1.6 i-1.6 16V-2.0 16V

oe: 7700739336 -- 7700874761

© INDUSTRIAL METALCAUCHO, S.L.U.

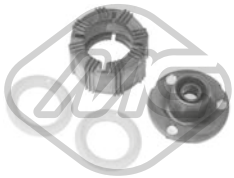

00516
jeu biellette BV 1.4 i-1.6 e-1.6 i-1.9 D-1.9 dT-1.9 dTi-2.0 i

oe: 7701464111



02316
douille arbre de direction MEGANE I,SCÉNIC I 1.4 16V-1.4 e-1.4-1.6 16V-1.6 e-1.6 i-1.8 16V-1.9 D-1.9 dCi-1.9 dT-1.9 dTi-1.9 TDI-2.0 16V-2.0 i

oe: 7700778304 -- 7700662571



53008 L: 90 mm
rotule de direction [essieu avant droit] 1.4 16V-1.4-1.4 i-1.4 e-1.6 16V-1.6-1.6 e-1.6 i-1.8 16V-1.9 dCi-1.9 TDI-1.9 D-1.9 dTi-1.9 dCi RX4-1.9 dT-2.0 16V-2.0 16V IDE-2.0 i-2.0-2.0 16V RX4
oe: 7701047416 -- 7701474793

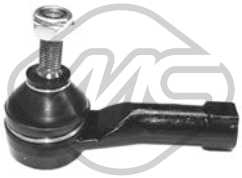

53010 L: 90 mm
rotule de direction [essieu avant gauche] 1.4 16V-1.4-1.4 i-1.4 e-1.6 16V-1.6-1.6 e-1.6 i-1.8 16V-1.9 dCi-1.9 TDI-1.9 D-1.9 dTi-1.9 dCi RX4-1.9 dT-2.0 16V-2.0 16V IDE-2.0 i-2.0-2.0 16V RX4
oe: 7701475842 -- 7701047415



53017 L: 294 mm
axe de bielle [des deux côtés de l'essieu avant] 1.4 16V-1.4-1.4 i-1.4 e-1.6 16V-1.6-1.6 e-1.6 i-1.8 16V-1.9 dCi-1.9 TDI-1.9 D-1.9 dTi-1.9 dCi RX4-1.9 dT-2.0 16V-2.0 16V IDE-2.0 i-2.0-2.0 16V RX4
oe: 7701471844



53061 L: 258 mm
axe de bielle [des deux côtés de l'essieu avant] 1.4 16V-1.4-1.4 i-1.4 e-1.6 16V-1.6-1.6 e-1.6 i-1.8 16V-1.9 dCi-1.9 TDI-1.9 D-1.9 dTi-1.9 dCi RX4-1.9 dT-2.0 16V-2.0 16V IDE-2.0 i-2.0-2.0 16V RX4
oe: 7701469502

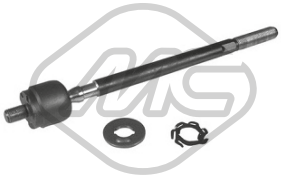

53088 L: 265 mm
axe de bielle [des deux côtés de l'essieu avant] MEGANE,MEGANE I 1.4 16V-1.4-1.4 i-1.4 e-1.6 16V-1.6 e-1.6 i-1.8 16V-1.9 TDI-1.9 dTi-1.9 D-1.9 dT-1.9 dCi-2.0 16V-2.0 16V IDE-2.0 i-2.0
oe: 7701469665 -- 7701469251



53116 L: 131 mm
rotule de direction [essieu avant gauche] 1.4 e-1.4 16V-1.4-1.4 i-1.6 e-1.6 16V-1.6 i-1.6-1.8 16V-1.9 dCi RX4-1.9 TDI-1.9 dTi-1.9 dCi-1.9 D-1.9 dT-2.0 i-2.0 16V-2.0-2.0 16V RX4
oe: 6000022752 -- 7700834570



53134 L: 131 mm
rotule de direction [essieu avant droit] 1.4 e-1.4 16V-1.4-1.4 i-1.6 e-1.6 16V-1.6 i-1.6-1.8 16V-1.9 dCi RX4-1.9 TDI-1.9 dTi-1.9 dCi-1.9 D-1.9 dT-2.0 i-2.0 16V-2.0-2.0 16V RX4
oe: 6000022753 -- 7700834571



53136 L: 327 mm
axe de bielle [des deux côtés de l'essieu avant] SCÉNIC I 1.4 16V-1.6-1.8 16V-1.9 D-1.9 dCi-1.9 dCi RX4-1.9 dTi-2.0 16V-2.0 16V RX4

oe: 7701473443



53145 L: 259 mm
axe de bielle [des deux côtés de l'essieu avant] MEGANE I 1.4 e-1.4-1.6 e-1.6 i-1.9 TDI-1.9 dTi-1.9 D-1.9 dT-2.0-2.0 i-2.0 16V

oe: 7701471885



00908
jeu biellette BV MEGANE I 1.4 16V-1.4-1.4 e-1.6 16V-1.6 e-1.6 i-1.8 16V-1.9 dCi-1.9 dTi-1.9 D-1.9 dT-1.9 TDI-2.0-2.0 16V-2.0 16V IDE-2.0 i

oe: 7703087163 -- 7700703000



02882
douille levier de vitesse [inférieur] MEGANE I,SCÉNIC I 1.4 16V-1.4-1.4 e-1.6 16V-1.6-1.6 e-1.6 i-1.8 16V-1.9 D-1.9 TDI-1.9 dTi-1.9 dCi-1.9 dT-1.9 dCi RX4-2.0 16V IDE-2.0 i-2.0 16V-2.0-2.0 16V RX4
oe: 7700732903

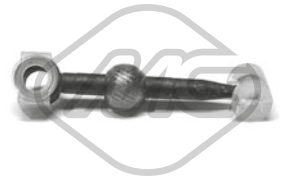

02883
biellette de BV [avant] MEGANE,MEGANE I 1.4 16V-1.4-1.4 i-1.4 e-1.6 16V-1.6 e-1.6 i-1.8 16V-1.9 D-1.9 dCi-1.9 dTi-1.9 dT-1.9 TDI-2.0 16V-2.0 i-2.0 16V IDE-2.0
oe: 7700743133 -- 7700875584

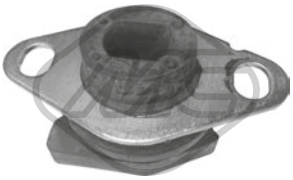

04286
support moteur [gauche] 1.4 16V-1.4-1.4 i-1.4 e-1.6 16V-1.6 e-1.6 i-1.8 16V-1.9 D-1.9 dCi-1.9 dT-1.9 dTi-2.0 16V-2.0-2.0 i

oe: 7700427286

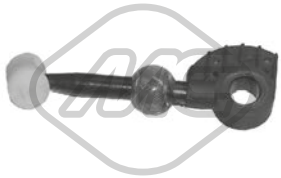

04287
biellette de BV MEGANE I 1.4 16V-1.4 e-1.6 16V-1.6 e-1.8 16V-1.9 D-1.9 dCi-1.9 dTi-2.0 16V IDE-2.0 i-2.0 16V

oe: 7700102476

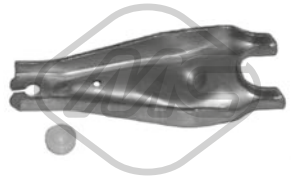

04297
fourchette embrayage [avant] MEGANE I,SCÉNIC I

oe: 7700660488 -- 7700715851



05099 Ø 30 mm
support transmission SCÉNIC I 1.9 dCi RX4-2.0 16V RX4

oe: 8200149811

© INDUSTRIAL METALCAUCHO, S.L.U.



05439 Ø 47 mm
douille de guidage embrayage MEGANE I,SCÉNIC I 1.4 16V-1.4 e-1.4-1.6 i-1.6 16V-1.6 e-1.8 16V-1.9 dCi-1.9 dCi RX4-1.9 D-1.9 dTi-1.9 TDI-1.9 dT-2.0 16V RX4-2.0 16V-2.0 i
oe: 7701035378 -- 7700864959



05440 Ø 40 mm
roulement support BV MEGANE I,SCÉNIC I 1.4 16V-1.4 e-1.4-1.6 i-1.6 16V-1.6 e-1.8 16V-1.9 dCi-1.9 dCi RX4-1.9 D-1.9 dTi-1.9 TDI-1.9 dT-2.0 16V RX4-2.0 16V-2.0 i
oe: 8200039656



00417
revêtement de pédale MEGANE I,SCÉNIC I

oe: 7700680836



02817
kit embrayage MEGANE I 1.4 16V-1.4-1.4 e-1.6 16V-1.6 i-1.6 e-1.8 16V-1.9 dCi-1.9 dTi-1.9 D-1.9 dT-1.9 TDI-2.0 i-2.0 16V-2.0 16V IDE

oe: 7701470150 -- 7701470150



04677
fourchette embrayage MEGANE I,SCÉNIC I 1.9 D-1.9 dCi-1.9 dT-1.9 dCi RX4-1.9 dTi-1.9 TDI

oe: 7700875163 -- 7701478174



04717
revêtement de pédale MEGANE I 1.9 dTi

oe: 7700416724

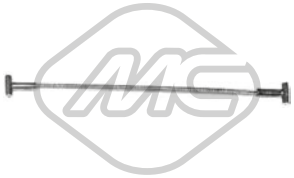

05758
interrupteur marche arrière MEGANE I,SCÉNIC I 1.4 16V-1.4-1.4 e-1.6 16V-1.6-1.6 e-1.6 i-1.8 16V-1.9 dTi-1.9 TDI-1.9 dCi-1.9 dT-1.9 dCi RX4-1.9 D-2.0-2.0 i-2.0 16V-2.0 16V RX4-2.0 16V IDE
oe:

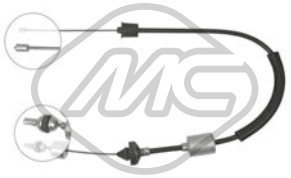

80086 L: 970/615 mm
cable commande d'embrayage 1.4 16V-1.4-1.4 i-1.4 e-1.6 16V-1.6-1.6 e-1.6 i-1.8 16V-1.9 dCi-1.9 TDI-1.9 D-1.9 dTi-1.9 dCi RX4-1.9 dT-2.0 16V IDE-2.0 16V-2.0 i-2.0 16V RX4-2.0
oe: 8200731700 -- 8200073170



80148 L: 972/630 mm
cable commande d'embrayage 1.4 16V-1.4-1.4 i-1.4 e-1.6 16V-1.6-1.6 e-1.6 i-1.8 16V-1.9 dTi-1.9 D-1.9 dCi-1.9 dT-1.9 TDI-2.0-2.0 16V-2.0 16V IDE-2.0 i-2.0 16V RX4
oe: 7700843206 -- 7700429330



00748 Ø 66 mm
bride métallique échappement MEGANE I,SCÉNIC I

oe: 7701459194



02721 Ø 39 mm Ø 65.5 mm
support echappement [avant] 1.9 D-1.9 dTi-1.9 TDI-1.9 dT-2.0 16V-2.0 i-2.0

oe: 7700846928 -- 7700849696



02722
support echappement [essieu arrière] 1.4 16V-1.4-1.4 i-1.4 e-1.6 16V-1.6 e-1.6 i-1.8 16V-1.9 dCi-1.9 D-1.9 dTi-1.9 dT-1.9 dCi RX4-1.9 TDI-2.0-2.0 16V-2.0 i-2.0 16V IDE
oe: 7700849461 -- 7700836095



03010 Ø 16 mm
manchon MEGANE,MEGANE I 1.4 16V-1.4-1.4 i-1.4 e

oe: 7705030338



04218
support echappement SCÉNIC I 1.9 dCi RX4-2.0 16V RX4

oe: 7700434978

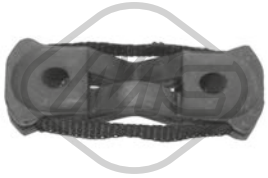

04291
support echappement [avant] MEGANE,MEGANE I 1.9 dT-1.9 dTi

oe: 7700412282



02065
pompe lave-glaces 1.4 16V-1.4 i-1.4 e-1.4-1.6-1.6 16V-1.6 e-1.6 i-1.8 16V-1.9 dCi-1.9 dTi-1.9 D-1.9 dCi RX4-1.9 dT-2.0 16V IDE-2.0 16V-2.0 i-2.0 16V RX4
oe: 8200213042 -- 8200213041



02066
pompe lave-glaces 1.4 e-1.4 16V-1.4-1.4 i-1.6 e-1.6 i-1.6 16V-1.8 16V-1.9 dCi-1.9 dTi-1.9 TDI-1.9 D-1.9 dT-2.0-2.0 16V IDE-2.0 i-2.0 16V

oe: 7700821782 -- 7701048307



02072
pompe lave-glaces MEGANE I 2.0 16V

oe: 8200246091 -- 7700428390

© INDUSTRIAL METALCAUCHO, S.L.U.

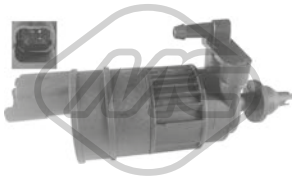

02074

pompe lave-glaces 1.4 16V-1.4 i-1.4 e-1.4-1.6-1.6 16V-1.6 e-1.6 i-1.8 16V-1.9 dCi-1.9 D-1.9 dTi-1.9 dCi RX4-1.9 dT-2.0 16V-2.0 16V IDE-2.0 i-2.0 16V RX4

oe: 8200213042 -- 8200213041



68108 L: 350 mm

bras + balai essuie-glace [arrière] SCÉNIC I 2.0 16V RX4

oe: 7701047871 -- 7701047869



50206 L: 625 mm

capteur ABS Capteur actif [des deux côtés de l'essieu avant] 1.4 16V-1.4-1.4 i-1.4 e-1.6 e-1.9 D-2.0 i-2.0

oe: 7700832768 -- 7700429113



50212 L: 560 mm

capteur ABS Capteur passif [essieu arrière gauche] MEGANE,MEGANE I 1.6 e-1.9 D

oe: 7700834761



50213 L: 450 mm

capteur ABS Capteur passif [essieu arrière droit] MEGANE,MEGANE I 1.4 e-1.4-1.4 i-1.9 D

oe: 7700834762

© INDUSTRIAL METALCAUCHO, S.L.U.

CIRCUIT D'EAU

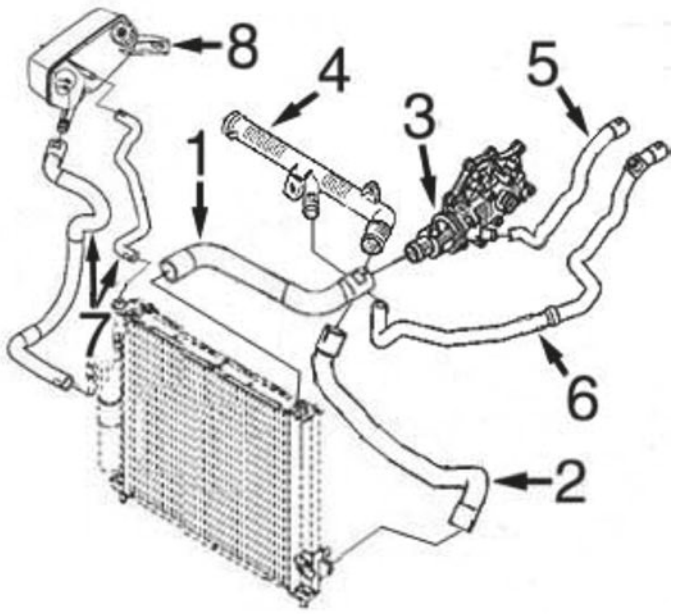

1.4/16v essence moteur K4J et 1.6/16v essence moteur K4M

1	09176	durit radiateur sup.
2	09177	durit radiateur inf.
3	03119	thermostat jusqu'à -01/'05
	03773	thermostat de 01/'05-
4	03663	durit refroidissement
5	09178	durit de chauffage à thermostat
6	09179	durit de chauffage à tube rigide, 2 tronçons
7	09334	jeu de durits de vase d'expansion à radiateur
8	03563	bouchon de vase d'expansion
	03678	vase d'expansion

C93M4940M5020M5133CAP1 RENAULT MEGANE II - SCENIC II 11/2002-

CIRCUIT D'EAU

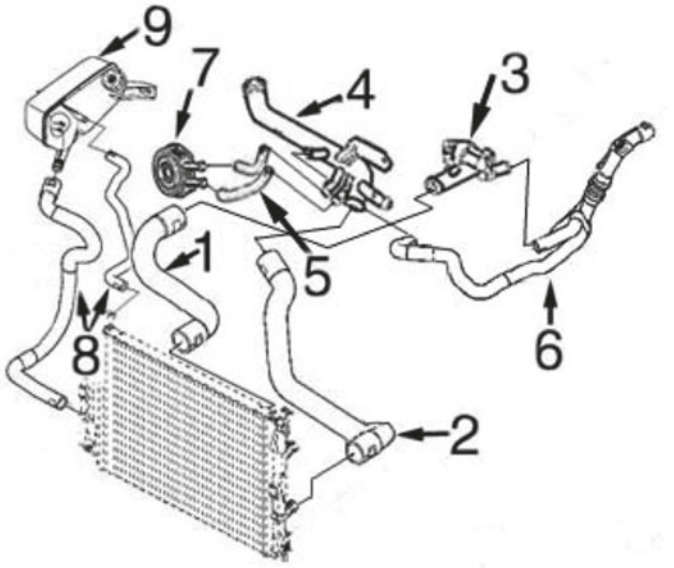

1.5 diesel moteur K9K jusqu'à -02/'04

1	09172	durit radiateur sup.
2	09173	durit radiateur inf.
3	03670	corps de thermostat complet
4	03187	durit refroidissement
5	08941	jeu durit d'échangeur à tube rigide
6	09174	durit double de chauffage
7	05379	radiateur d'huile
8	09334	jeu de durits de vase d'expansion à radiateur
9	03563	bouchon de vase d'expansion
	03678	vase d'expansion

C93M4940M5020M5133CAP2 RENAULT MEGANE II - SCENIC II 11/2002-

CIRCUIT D'EAU

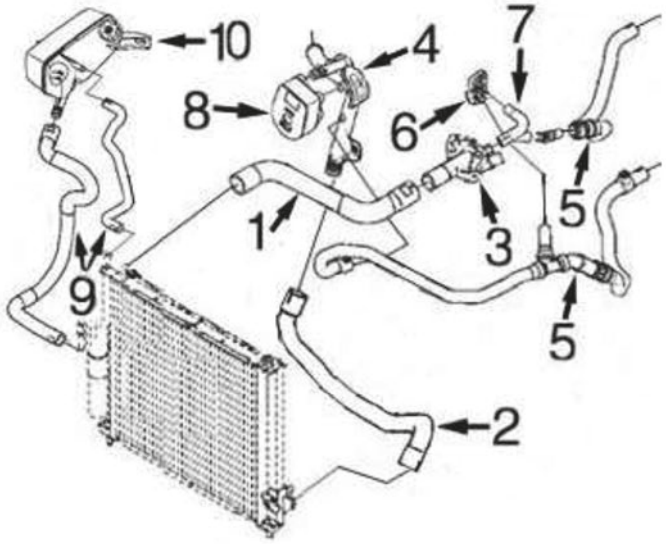

1.5 diesel moteur K9K depuis 02/'04-

1	09172	durit radiateur sup.
2	09173	durit radiateur inf.
3	03679	corps de thermostat complet
4	03195	durit refroidissement
5	09175	jeu durit de chauffage
6	03769	plastique pompe de l'eau
7	09156	durit de bouchon à thermostat
8	05749	radiateur d'huile
9	09334	jeu de durits de vase d'expansion à radiateur
10	03563	bouchon de vase d'expansion
	03678	vase d'expansion

C93M4940M5020M5133CAP3 RENAULT MEGANE II - SCENIC II 11/2002-

CIRCUIT D'EAU

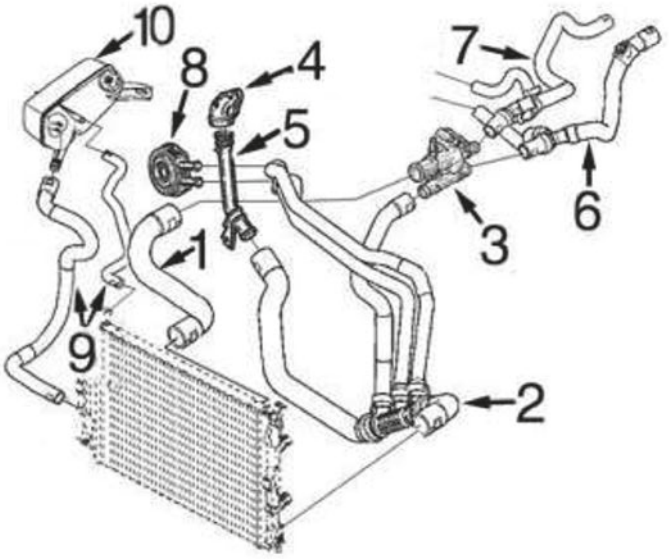

1.9 diesel moteur F9Q depuis '03- jusqu'à -'06

1	09169	durit radiateur sup.
2	09170	durit radiateur inf.
3	03645	thermostat complète (89∫)
4	03779	couvercle pompe de l'eau
5	03201	durit refroidissement
6	09171	durit accès chauffage
7	09214	durit sortie chauffage
8	05943	radiateur d'huile
9	09334	jeu de durits de vase d'expansion à radiateur
10	03563	bouchon de vase d'expansion
	03678	vase d'expansion

C93M4940M5020M5133CAP4 RENAULT MEGANE II - SCENIC II 11/2002-

© INDUSTRIAL METALCAUCHO, S.L.U.

CIRCUIT D'EAU

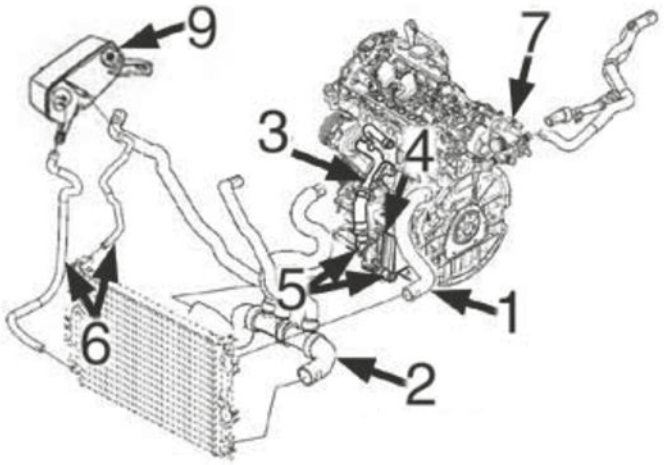

2.0 diesel moteur M9R (2006-)

1	09574	durit radiateur sup.
2	09575	durit radiateur inf.
3	03227	tube de pompe de l'eau à filtre d'huile complète avec durit. à valve EGR et à filtre d'huile jusq' 7/'07
	03228	tube de pompe de l'eau à filtre d'huile complète avec durit. à valve EGR et à filtre d'huile de 7/'07
4	39064	échangeur thermique filtre d'huile
5	03924	buses de plastique en filtre d'huile
6	09334	jeu de durits de vase d'expansion à radiateur
7	03859	bride de thermostat
9	03563	bouchon de vase d'expansion
	03678	vase d'expansion

C93M4940M5020M5133CAP5 RENAULT MEGANE II - SCENIC II 11/2002-



02110 Ø 19,6 mm
joint torique 1.5 dCi-1.9 dCi-1.9 D

oe: 7700867792 -- 6001545352



02404 Ø 44 mm Ø 52 mm
joint thermostat 1.4-1.4 16V-1.6-1.6 16V-2.0-2.0 16V T-2.0 16V-2.0 Renault

oe: 7700741923



03119
couvercle thermostat MEGANE II 1.4-1.4 16V-1.5 dCi-1.6-1.6 16V-1.9 dCi-2.0-2.0 16V T-2.0 16V-2.0 Renault

oe: 8200155515 -- 7700869797



03187
tube d'eau métallique MEGANE II,SCÉNIC II 1.5 dCi

oe: 8200041181 -- 8200557831



03195
tube d'eau métallique 1.5 dCi

oe: 8200261590 -- 8200552604

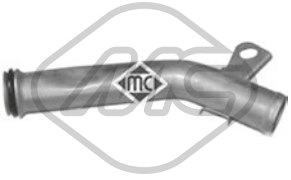

03201
tube d'eau métallique MEGANE II,SCÉNIC II 1.9 dCi

oe: 8200231092 -- 8200088019

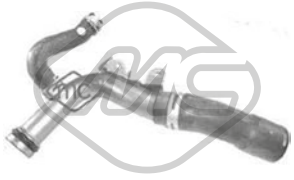

03227
tube métallique MEGANE II,SCÉNIC II 2.0 dCi

oe: 8200370717 -- 8200717364

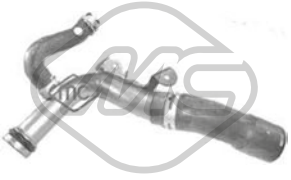

03228
tube métallique MEGANE II,SCÉNIC II 2.0 dCi

oe: 8200365275 -- 8200801589



03234
thermostat d'eau 89 °C 1.4-1.4 16V-1.6-1.6 16V-1.6 16V Hi-2.0-2.0 16V T-2.0 16V-2.0 Renault-Flex

oe: 7700872554 -- 8200772985



03288
bride liquide refroidissement 89 °C 2.0 dCi

oe: 8200907234 -- 8200907229



03563 Pression [bar]: 1.40
bouchon vase d'expansion 1.4-1.4 16V-1.5 dCi-1.6-1.6 16V Hi-1.6 16V-1.9 D-1.9 dCi-2.0-2.0 16V T-2.0 16V-2.0 Renault-Flex

oe: 8200048024 -- 7700805131

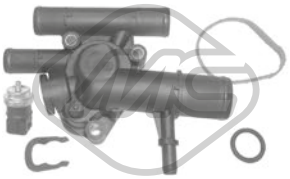

03645
bride liquide refroidissement 89 °C SCÉNIC II 1.9 dCi

oe: 8200674366 -- 8200112054

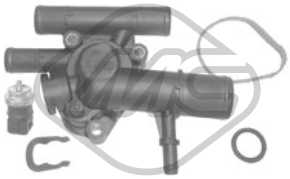

03661
bride liquide refroidissement 83 °C MEGANE II,SCÉNIC II

oe: 8200674369 -- 8200074349



03662
bride liquide refroidissement MEGANE II 1.9 dCi-2.0 16V T-2.0 16V

oe: 8200713678 -- 7700873948



03663
tube d'eau GRAND SCÉNIC II,SCÉNIC II 1.6 16V-1.6

oe: 8200134513 -- 7700101229



03670
bride liquide refroidissement 89 °C MEGANE II,SCÉNIC II 1.5 dCi

oe: 8200374994 -- 8200558783



03678
vase d'expansion MEGANE II,SCÉNIC II 1.4-1.4 16V-1.5 dCi-1.6-1.6 16V-1.9 dCi-1.9 D-2.0-2.0 dCi-2.0 16V T

oe: 7701474499



03679
bride liquide refroidissement 89 °C 1.5 dCi

oe: 8200954328 -- 8200558751



03769
bride liquide refroidissement MEGANE II,SCÉNIC II 1.5 dCi

oe: 7701476282

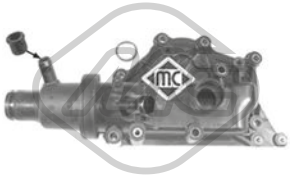

03773
bride liquide refroidissement 89 °C 1.4-1.4 16V-1.6-1.6 16V

oe: 8200700094 -- 8200561434



03779
bride liquide refroidissement MEGANE II 1.9 dCi

oe: 7700113645 -- 8200590563



03859
bride liquide refroidissement 83 °C 2.0 dCi

oe: 8200907243 -- 8200801567

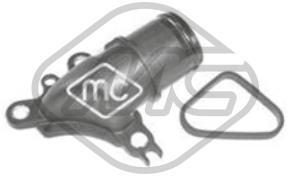

03924
bride liquide refroidissement MEGANE II,SCÉNIC II 2.0 dCi

oe: 7701476602



08941
jeu de durit échangeur [entrée] MEGANE II 1.5 dCi

oe: 8200147893 -- 8200041982



09156
durit de radiateur MEGANE II,SCÉNIC II 1.5 dCi

oe: 7701061051



09169
durit de radiateur [supérieur] MEGANE II,SCÉNIC II 1.9 dCi

oe: 8200335745



09170
durit de radiateur [inférieur] MEGANE II,SCÉNIC II 1.9 dCi

oe: 8200170888

© INDUSTRIAL METALCAUCHO, S.L.U.



09172
durit de radiateur [supérieur] MEGANE II,SCÉNIC II 1.5 dCi

oe: 8200335740



09173
durit de radiateur [inférieur] MEGANE II,SCÉNIC II 1.5 dCi

oe: 8200335781



09176
durit de radiateur [supérieur] MEGANE II,SCÉNIC II 1.4-1.4 16V-1.5 dCi-1.6-1.6 16V-1.6 16V Hi-Flex

oe: 8200233966



09177
durit de radiateur [inférieur] MEGANE II,SCÉNIC II 1.4-1.4 16V-1.6-1.6 16V

oe: 8200233967



09178
durit chauffage MEGANE II 1.4-1.6

oe: 8200476427 -- 8200233968



09179
durit chauffage MEGANE II,SCÉNIC II 1.4 16V-1.6 16V

oe: 8200460257 -- 8200233971

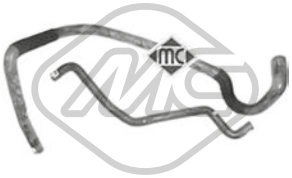

09334
durit de radiateur MEGANE II,SCÉNIC II 1.4-1.4 16V-1.5 dCi-1.6-1.6 16V-1.9 dCi-2.0-2.0 16V

oe: 8200335733 -- 8200232034



09574
durit de radiateur [supérieur] MEGANE II,SCÉNIC II 2.0 dCi

oe: 8200254881



09575
durit de radiateur [inférieur] MEGANE II,SCÉNIC II 2.0 dCi

oe: 8200550427



09171
durit chauffage MEGANE II,SCÉNIC II 1.9 dCi-1.9 D

oe: 8200337314 -- 8200293605



09174
durit chauffage MEGANE II,SCÉNIC II 1.5 dCi

oe: 8200106406

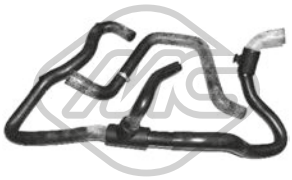

09175
durit chauffage MEGANE II,SCÉNIC II 1.5 dCi

oe: 8200360619 -- 8200393235



09214
durit chauffage MEGANE II,SCÉNIC II 1.9 dCi-1.9 D

oe: 8200571055 -- 8200335793



03617
bouchon de remplissage d'huile 1.5 dCi

oe: 8200046919 -- 7700741840



03619
bouchon de remplissage d'huile MEGANE II,SCÉNIC II

oe: 8200062947 -- 7700111741



04641
jeu bouchon arbre à cames 1.4-1.4 16V-1.6-1.6 16V-1.6 16V Hi-2.0-2.0 16V T-2.0 16V-2.0 Renault-Flex

oe: 7700274026 -- 7700106271



03838 Ø 70 mm
couvercle filtre huile MEGANE II,SCÉNIC II

oe: 7701476503

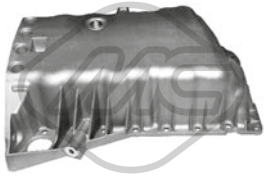

05496
carter d'huile MEGANE II,SCÉNIC II 1.9 dCi

oe: 8200728386 -- 8200477252

© INDUSTRIAL METALCAUCHO, S.L.U.



05498
carter d'huile MEGANE II,SCÉNIC II

oe: 8200125660 -- 8200404442

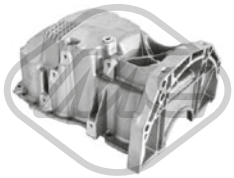

05499
carter d'huile MEGANE II,SCÉNIC II 1.5 dCi

oe: 8200381856

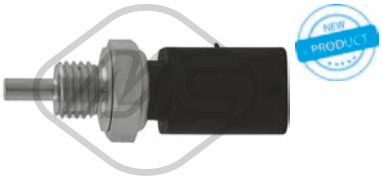

35705 Nombre de connexions: 3
capteur température liquide refroidissement 2.0-2.0 16V-2.0 16V T-2.0 Renault

oe: 8200561449 -- 7700101968



00667 Filetage: 16x150
bouchon carter d'huile 1.4-1.5 dCi-1.6-1.6 16V-1.9 dCi-1.9 D-2.0 dCi-2.0-2.0 16V T

oe: 7703075348 -- 7703075210



00670 Filetage: 16x150
bouchon carter d'huile MEGANE II,SCÉNIC II

oe: 7703075152 -- 7903075033



02024 Ø 14 mm Ø 22 mm
rondelle carter 1.4-1.4 16V-1.5 dCi-1.6-1.6 16V Hi-1.6 16V-1.9 D-1.9 dCi-2.0-2.0 16V T-2.0 16V-2.0 Renault-Flex

oe: 0164.54 -- 0164.54



02490 Filetage: M14 x 150 mm
bouchon carter d'huile MEGANE II,SCÉNIC II

oe: 7703075033



05655 Filetage: 16x150
bouchon carter d'huile MEGANE II,SCÉNIC II

oe: 7903075033 -- 7703075348



05379
radiateur d'huile MEGANE II,SCÉNIC II 1.5 dCi

oe: 7701051538 -- 8200068115



05749
radiateur d'huile 1.5 dCi

oe: 213059324R -- 8200267937

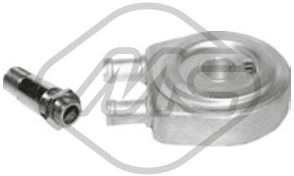

05943
radiateur d'huile MEGANE II,SCÉNIC II 1.5 dCi-1.9 dCi

oe: 7700853915 -- 7700114036



39064
radiateur d'huile 2.0 dCi

oe: 8200797762 -- 8200507878



03714
décanteur d'huile MEGANE II,SCÉNIC II

oe: 7703065274 -- 7700874589



03717
décanteur d'huile MEGANE II,SCÉNIC II

oe: 7703065274 -- 8200083403



03770 L: 515 mm
jauge de niveau d'huile MEGANE II,SCÉNIC II

oe: 111400275R -- 8200483442



03771 L: 525 mm
jauge de niveau d'huile MEGANE II,SCÉNIC II

oe: 8200483442



03772 L: 532 mm
jauge de niveau d'huile MEGANE II,SCÉNIC II 1.4 16V-1.6 16V

oe: 8200449528



03925 L: 570 mm
jauge de niveau d'huile MEGANE II,SCÉNIC II

oe: 8200825631 -- 8201009745

© INDUSTRIAL METALCAUCHO, S.L.U.



04725 L: 570 mm
jauge de niveau d'huile 1.9 dCi-1.9 D

oe: 8200059541 -- 8200901431



05156 L: 485 mm
jauge de niveau d'huile MEGANE II,SCÉNIC II 1.5 dCi

oe: 8200463669



05167 L: 520 mm
jauge de niveau d'huile MEGANE II,SCÉNIC II 1.5 dCi

oe: 7701060940



05168 L: 525 mm
jauge de niveau d'huile MEGANE II,SCÉNIC II 1.5 dCi

oe: 8200553001



05169 L: 450 mm
jauge de niveau d'huile MEGANE II,SCÉNIC II 1.4 16V-1.4

oe: 7701060942 -- 7701067122



05170 L: 140 mm
jauge de niveau d'huile MEGANE II,SCÉNIC II 1.6 16V

oe: 11140ED000 -- 8200141457



03680
durit séparateur d'huile MEGANE II,SCÉNIC II

oe: 8200147551



08752
durit recyclage [supérieur] 1.9 dCi-1.9 D

oe: 8200551907 -- 7700106627



09095
durit vapeur MEGANE II,SCÉNIC II

oe: 8200063371 -- 8200136128



09163
durit recyclage MEGANE II,SCÉNIC II 1.5 dCi

oe: 8200421505



09395 Ø 12.5 mm
durit recyclage MEGANE II,SCÉNIC II 1.4 16V-1.6 16V

oe: 8200369035

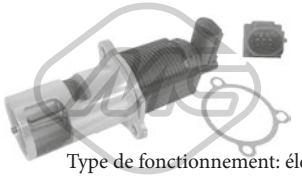

Type de fonctionnement: électrique
93010 Nombre de connexions: 5
vanne EGR avec joint d'étanchéite 1.5 dCi

oe: 8200469586 -- 8200488774A



Type de fonctionnement: électrique
93013 Nombre de connexions: 5
vanne EGR avec joint d'étanchéite MEGANE II 1.9 dCi

oe: 8200467001 -- 8200542997



Type de fonctionnement: électrique
93034 Nombre de connexions: 5
vanne EGR avec joint d'étanchéite MEGANE II 1.9 dCi

oe: 8200542998 -- 8200467030

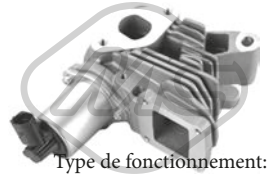

Type de fonctionnement: électrique
93065
vanne EGR avec joint d'étanchéite 1.9 dCi-1.9 D

oe: 8200542999 -- 8200467059

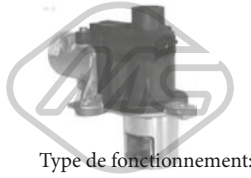

Type de fonctionnement: électrique
93070
vanne EGR sans joint d'étanchéite MEGANE II,SCÉNIC II 1.5 dCi

oe: 8200561269 -- 8200550361

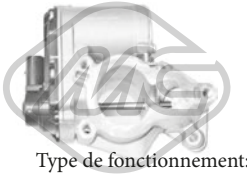

Type de fonctionnement: électrique
93078 Nombre de connexions: 5
vanne EGR sans joint d'étanchéite 2.0 dCi

oe: 8200693739 -- H8200327011

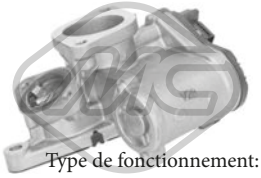

Type de fonctionnement: électrique
93079 Nombre de connexions: 5
vanne EGR sans joint d'étanchéite MEGANE II,SCÉNIC II 1.9 dCi

oe: H8200194323 -- 8200850755

© INDUSTRIAL METALCAUCHO, S.L.U.

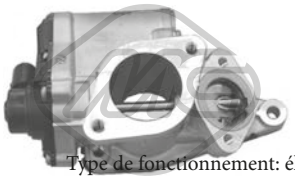

Type de fonctionnement: électrique

93081 Nombre de connexions: 5

vanne EGR sans joint d'étanchéite MEGANE II,SCÉNIC II 1.9 dCi

oe: H8200194323 -- 8200194323



05381

pignon pompe d'injection MEGANE II,SCÉNIC II

oe: 8200183669

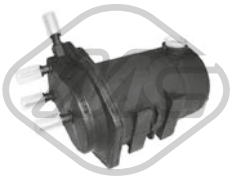

05390 Ø 133 mm

filtre à carburant 1.5 dCi

oe: 8200026237 -- 7701061576



05393

filtre à carburant 1.9 dCi-1.9 D

oe: 7701479176 -- 7701479050

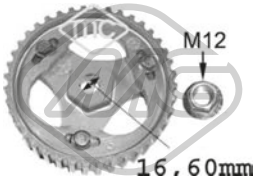

05623

pignon pompe d'injection MEGANE II,SCÉNIC II 1.9 dCi-1.9 D

oe: 7700743389 -- 7700743388

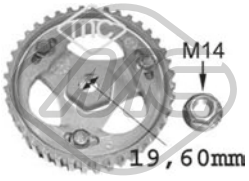

05644

pignon pompe d'injection MEGANE II,SCÉNIC II 1.9 dCi-1.9 D

oe:

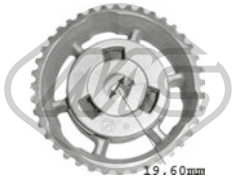

05750 Ø 19.6 mm

pignon pompe d'injection MEGANE II,SCÉNIC II 1.9 dCi-1.9 D

oe: 8200046741



92000

tuyauterie injection SCÉNIC II 1.5 dCi

oe: 8200520596 -- 8200171176



92003

tuyauterie injection MEGANE II,SCÉNIC II 1.5 dCi

oe: 8200224517 -- 8200312655



92009

tuyauterie injection MEGANE II,SCÉNIC II 1.5 dCi

oe: 8200571380

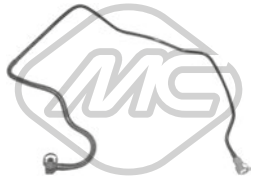

92030

tuyauterie injection MEGANE II,SCÉNIC II 1.6 16V

oe: 8200493228 -- 8200199858



92116

tuyauterie injection MEGANE II 1.5 dCi

oe: 8200451024

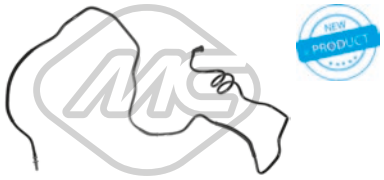

92121

tuyau carburant MEGANE II 1.6 16V-1.6 16V Hi-Flex

oe: 8200741229

© INDUSTRIAL METALCAUCHO, S.L.U.

CIRCUIT TURBO COMPRESSEUR

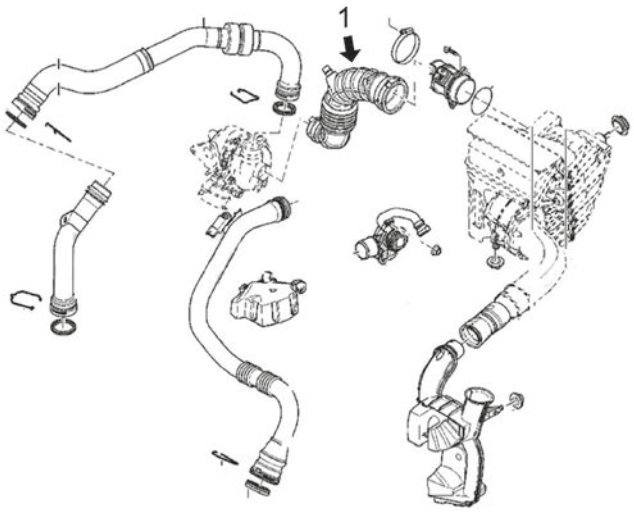

moteurs 1.5dCi de 86-103-106CV (BM0,CM0,EM0, KM0, LM0, JM16, JM1E)

1 05753 durit flexible de raccord à turbo

C93M4940M5020M5133TURBOP1 RENAULT MEGANE II - SCENIC II 11/2002-

CIRCUIT TURBO COMPRESSEUR

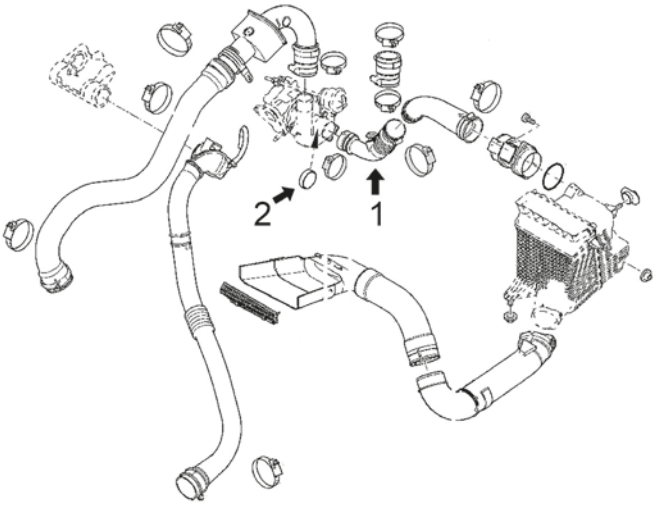

moteurs 1.5dCi de 82-101-103 CV

1 09847 durit turbo de tube à turbo

C93M4940M5020M5133TURBOP2 RENAULT MEGANE II - SCENIC II 11/2002-



03959
turbocompresseur, suralimentation 1.5 dCi

oe: 8200912506 -- 223211568R



05753
durit air MEGANE II,SCÉNIC II 1.5 dCi

oe: 8200500383 -- 8200500384

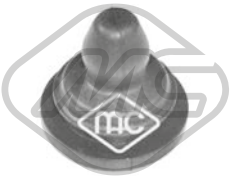

06004
silentbloc MEGANE II,SCÉNIC II 1.5 dCi

oe: 8200068473 -- 8200818374



07721
durit turbo 1.5 dCi

oe: 8200208708



09501
durit turbo MEGANE II 1.5 dCi

oe: 8200384940



09847
durit turbo 1.5 dCi

oe: 8200218988



09848
durit turbo MEGANE II,SCÉNIC II 1.5 dCi

oe: 8200166828



09963
durit turbo MEGANE II,SCÉNIC II 1.5 dCi

oe: 8200218987



92141
conduite huile turbo GRAND SCÉNIC II,MEGANE II 1.9 dCi

oe: 8200575661



92163
conduite huile turbo MEGANE II,SCÉNIC II 1.9 dCi-1.9 D

oe: 7701476032

© INDUSTRIAL METALCAUCHO, S.L.U.

SUSPENSION AVANT & SUPPORTS DE MOTEUR

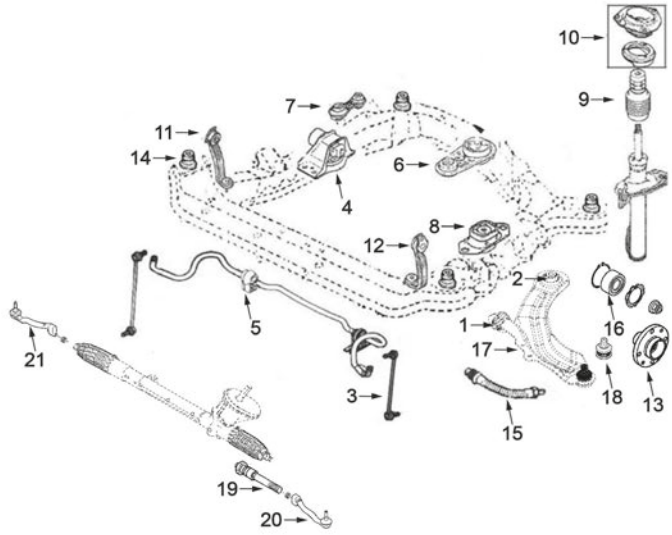

moteurs essence 1.4/16v (K4J), 1.6/16v (K4M) et 2.0/16v (F4R) et moteurs diesel : 1.5D (K9K), 1.9D (F9Q), 2.0D (M9R)

1	04634	silentbloc
2	04635	silentbloc
3	04628	biellette de barre stabilisatrice [285 mm]
	04792	biellette de barre stabilisatrice [270 mm]
4	04636	support moteur à droite 1.4-1.6
	04637	support moteur à droite MEGANE+SCENIC 1.5D de 6 gear jusqu'à -'05
	04638	support moteur à droite MEGANE+SCENIC 1.5D de 5 gear jusqu'à -'05
	05101	support moteur à droite 2.0-1.9D
	05650	support moteur à droite 2.0D
	05746	support moteur à droite SCENIC (pas Mégane) 1.5D de '05-
	05747	support moteur à droite MEGANE (pas Scénic) 1.5D de '05-
5	04626	palier de barre stabilisatrice MEGANE
	05163	palier de barre stabilisatrice SCENIC
6	04629	support moteur arrière 2.0 et 1.5D-105CH 1.9D
	04631	support moteur arrière 1.5D-80CH et 100CH
	04632	support moteur arrière 1.4-1.6
	05649	support moteur arrière 2.0D
7	04627	biellette de couple 1.5D-2.0D
	04630	biellette de couple
8	04624	support moteur G 2.0 et 1.5D-5 vitesses 1.9D
	04625	support moteur G 1.4-1.6 et 1.5D-6 vitesses
	05648	support moteur G 2.0D
9	04682	cache poussière amortisseur AV
10	04633	support amortisseur avec roulement
11	05166	support à gauche sous-chassis
12	05166	support à gauche sous-chassis
13	90068	moyeu AV 1.4-1.6-1.5D
	90103	moyeu AV 2.0-1.9D-2.0D
14	05710	silentbloc sous-chassis
15	96203	flexible de frein AV
16	74085	kit de roulements de roue
	74092	kit de roulements de roue
	74097	kit de roulements de roue
17	52027	bras de suspension AV D
	52028	bras de suspension AV G
18	53027	rotule de suspension
19	53005	axe de bielle G et D
20	53020	rotule de direction gauche
21	53014	rotule de direction droite

C93M4940M5020M5133SOPDP1 RENAULT MEGANE II - SCENIC II 11/2002-

SUSPENSION ARRIERE

1	05625	silentbloc pont arrière
2	96096	flexible frein AR

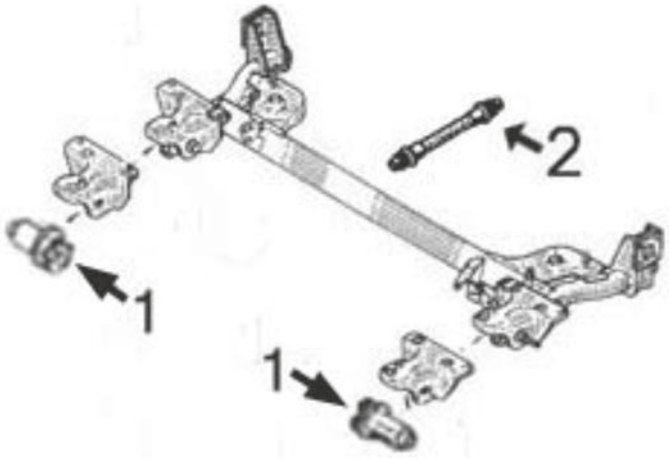

C93M4940M5020M5133SOPTP1 RENAULT MEGANE II - SCENIC II 11/2002-



04624
support moteur [gauche] 1.4 16V-1.4-1.5 dCi-1.6 16V-1.6-1.9 D-1.9 dCi-2.0 16V T-2.0-2.0 16V-2.0 dCi-2.0 Renault

oe: 8200352861



04625
support moteur [gauche] 1.4-1.4 16V-1.5 dCi-1.6-1.6 16V-1.6 16V Hi-1.9 dCi-2.0 Renault-2.0-2.0 16V-2.0 16V T-2.0 dCi-Flex

oe: 8200358147 -- 8200297939

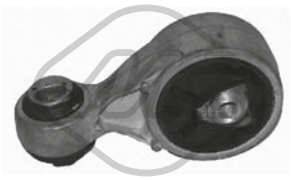

04627
support de bascule [droite] 1.4-1.5 dCi-2.0 dCi

oe: 8200355673



04629
support moteur [arrière] 1.4-1.5 dCi-1.9 dCi-1.9 D-2.0-2.0 16V T-2.0 16V-2.0 dCi-2.0 Renault

oe: 8200042454



04630 L: 152 mm
support moteur [droite] 1.4 16V-1.5 dCi-1.6 16V-1.9 dCi-1.9 D-2.0-2.0 16V T-2.0 16V-2.0 dCi-2.0 Renault

oe: 8200103263



04631
support moteur [arrière] MEGANE II,SCÉNIC II 1.5 dCi

oe: 8200042453 -- 8200338385



04632 L: 265 mm
support moteur [arrière] 1.4-1.4 16V-1.6-1.6 16V

oe: 8200575641 -- 6001549205



04636
support moteur [droite] 1.4-1.4 16V-1.5 dCi-1.6-1.6 16V-1.6 16V Hi-1.9 dCi-Flex

oe: 8200014931



04637
support moteur [droite] MEGANE II 1.5 dCi

oe: 8200325283

© INDUSTRIAL METALCAUCHO, S.L.U.



04638
support moteur [droite] MEGANE II,SCÉNIC II 1.5 dCi

oe: 8200338372 -- 8200592642



04676
support moteur [arrière] MEGANE II 1.5 dCi

oe: 8200151995

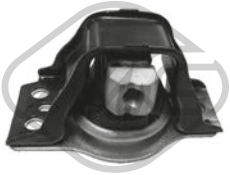

05101
support moteur [droite] MEGANE II,SCÉNIC II 1.9 dCi-2.0-2.0 16V T-2.0 16V

oe: 8200549046



05648
support moteur [gauche] 2.0 dCi

oe: 8200277209



05649
support moteur [arrière] 2.0 dCi

oe: 8200277221

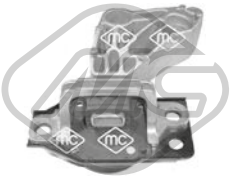

05650
support moteur [droite] 2.0 dCi

oe: 8200398170

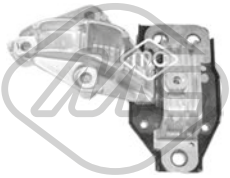

05746
support moteur [droite] GRAND SCÉNIC II,SCÉNIC II 1.5 dCi

oe: 8200902955 -- 8200424898

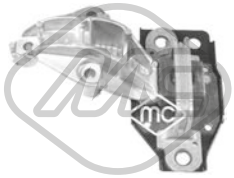

05747
support moteur [droite] MEGANE II 1.4-1.5 dCi

oe: 8200902956

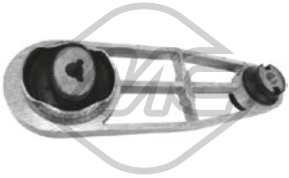

06027
support moteur [arrière] 1.4-1.4 16V-1.5 dCi-1.6 16V-1.6-1.6 16V Hi-Flex

oe: 8200780781 -- 8200500928

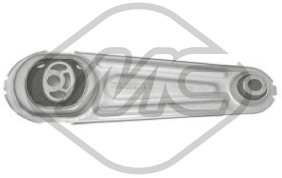

06806
support moteur [arrière] MEGANE II 1.5 dCi

oe: 112383665R



06841
support moteur [arrière] 1.5 dCi-1.9 dCi-2.0-2.0 16V T-2.0 16V-2.0 Renault

oe: 8200777542



04167 Ø 24 mm
palier barre stabilisatrice [essieu avant] SCÉNIC II 1.5 dCi-1.6-2.0

oe: 7700835929



04220 Ø 24,5 mm
palier barre stabilisatrice [essieu avant] SCÉNIC II 1.4-1.5 dCi-1.6-1.9 dCi-2.0-2.0 16V T

oe: 7700428738

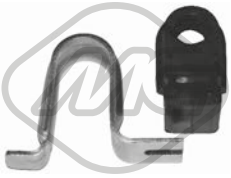

04626 Ø 19.5 mm
palier barre stabilisatrice [essieu avant] MEGANE II 1.4-1.4 16V-1.5 dCi-1.6-1.6 16V-1.6 16V Hi-1.9 dCi-2.0-2.0 16V T-2.0 dCi-2.0 16V-2.0 Renault-Flex

oe: 7701056678 -- 7701056096

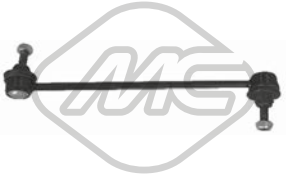

04628 L: 285 mm
biellette embout barre stabilisatrice [essieu avant] 1.4-1.4 16V-1.5 dCi-1.6-1.6 16V Hi-1.6 16V-1.9 D-1.9 dCi-2.0 dCi-2.0-2.0 16V T-2.0 16V-2.0 Renault-Flex

oe: 8200669065 -- 8200166159



04634 Ø 12 mm Ø 33 mm
silentbloc triangle [essieu avant] MEGANE II,SCÉNIC II 1.4-1.4 16V-1.5 dCi-1.6-1.6 16V-1.9 dCi-2.0-2.0 16V T-2.0 dCi-2.0 16V-2.0 Renault

oe: 8200242025



04635 Ø 12 mm Ø 28|59 mm
silentbloc triangle [essieu avant] MEGANE II,SCÉNIC II 1.4 16V-1.4-1.5 dCi-1.6-1.6 16V-1.9 D-1.9 dCi-2.0-2.0 16V T-2.0 dCi-2.0 16V-2.0 Renault

oe: 8200041166 -- 8200183570

© INDUSTRIAL METALCAUCHO, S.L.U.

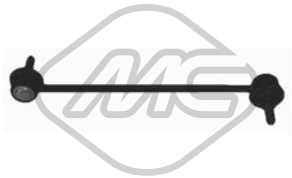

04792 L: 268 mm
biellette embout barre stabilisatrice [des deux côtés de l'essieu avant] MEGANE II,SCÉNIC II 1.4 16V-1.5 dCi-1.6 16V-1.6 16V Hi-1.9 dCi-1.9 D-2.0 dCi-2.0 16V-Flex
oe: 6Q0411315E -- 6R0411315B



05163 Ø 21 mm
palier barre stabilisatrice [essieu avant] GRAND SCÉNIC II,SCÉNIC II 1.4-1.5 dCi-1.6-1.6 16V-1.9 dCi-2.0-2.0 dCi-2.0 16V T

oe: 7701059966



05165
support sous-chassis [essieu avant gauche] 1.4-1.4 16V-1.5 dCi-1.6-1.6 16V-1.9 dCi-2.0-2.0 16V T-2.0 16V

oe: 8200197453



05166
support sous-chassis [essieu avant droit] 1.4-1.4 16V-1.5 dCi-1.6-1.6 16V-1.9 dCi-2.0-2.0 16V T-2.0 16V

oe: 8200197452



05625 Ø 12 mm Ø 70 mm
silentbloc pont [essieu arrière] 1.4-1.4 16V-1.5 dCi-1.6-1.6 16V-1.6 16V Hi-1.9 dCi-1.9 D-2.0-2.0 dCi-2.0 16V T-2.0 16V-2.0 Renault-Flex

oe: 7701479190 -- 7701479191



05710
silentbloc berceau [essieu avant] MEGANE II 1.4-1.4 16V-1.5 dCi-1.6-1.6 16V-1.6 16V Hi-1.9 dCi-2.0-2.0 16V T-2.0 dCi-2.0 16V-2.0 Renault-Flex

oe: 8200275524 -- 8200500491



05777
palier transmission MEGANE II,SCÉNIC II

oe:

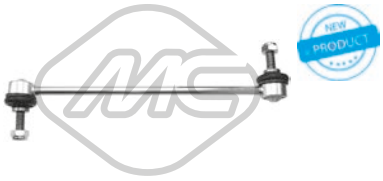

06983 L: 266 mm
biellette barre stabilisatrice [des deux côtés de l'essieu avant] 1.4-1.4 16V-1.5 dCi-1.6-1.6 16V-1.9 dCi-1.9 D-2.0-2.0 16V T-2.0 dCi-2.0 16V-2.0 Renault

oe: 8200669066 -- 8200166160



52027 Ø 18 mm
bras de suspension [essieu avant droit] MEGANE II,SCÉNIC II 1.4-1.4 16V-1.5 dCi-1.6-1.6 16V-1.6 16V Hi-1.9 dCi-1.9 D-2.0 Renault-2.0-2.0 16V T-2.0 dCi-2.0 16V-Flex
oe: 8200679067 -- 8200457209



52028 Ø 18 mm
bras de suspension [essieu avant gauche] MEGANE II,SCÉNIC II 1.4-1.4 16V-1.5 dCi-1.6-1.6 16V-1.6 16V Hi-1.9 dCi-1.9 D-2.0 Renault-2.0-2.0 16V T-2.0 dCi-2.0 16V-Flex
oe: 8200298454 -- 8200679063



53027 Ø 18 - 38,3 mm
rotule de suspension [essieu avant] MEGANE II,SCÉNIC II 1.4-1.4 16V-1.5 dCi-1.6-1.6 16V-1.6 16V Hi-1.9 dCi-1.9 D-2.0 Renault-2.0-2.0 16V T-2.0 dCi-2.0 16V-Flex
oe: 401604793R



04633
support amortisseur [essieu avant] MEGANE II 1.4-1.4 16V-1.5 dCi-1.6-1.6 16V-1.9 dCi-2.0-2.0 16V T-2.0 dCi-2.0 16V-2.0 Renault

oe: 7701208891 -- 7701207678



04682
soufflet amortisseur [essieu avant] 1.4-1.4 16V-1.5 dCi-1.6-1.6 16V-1.6 16V Hi-1.9 dCi-1.9 D-2.0-2.0 16V T-2.0 dCi-2.0 16V-2.0 Renault-Flex

oe: 8200040073



05760 Ø 35 mm Ø 62 mm
roulement transmission [essieu avant droit] 1.4-1.4 16V-1.5 dCi-1.6-1.6 16V-1.6 16V Hi-1.9 dCi-1.9 D-2.0-2.0 dCi-2.0 16V T-2.0 16V-2.0 Renault-Flex

oe: 7701071133 -- 7700112085



05784
support moteur [avant] MEGANE II,SCÉNIC II

oe: 7701056972

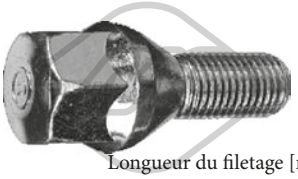

Longueur du filetage [mm]: 25
05437 Filetage [mm]:: M12x150
ecrou de roue [avant et arrière] MEGANE II,SCÉNIC II

oe: 8200719981 -- 7700437514



Longueur du filetage [mm]: 26
05438 Filetage [mm]:: M12x150
ecrou de roue [avant et arrière] GRAND SCÉNIC II,MEGANE II 1.4 16V-1.5 dCi-1.6-1.6 16V-1.9 dCi-2.0-2.0 dCi-2.0 16V-2.0 16V T-2.0 Renault

oe: 402222121R -- 8200473313



Ø 121 mm
Nombre de dents: 23
90068 H: 76 mm
moyeu de roue [essieu avant] MEGANE II,SCÉNIC II 1.5 dCi-1.9 dCi-1.9 D-2.0 dCi

oe: 8200308649 -- 7700415122

© INDUSTRIAL METALCAUCHO, S.L.U.



Ø 121 mm
Nombre de dents: 25

90103 H: 77.2 mm

moyeu de roue [des deux côtés de l'essieu avant] MEGANE II,SCÉNIC II 1.9 D-2.0

oe: 8200308650



74014 Ø 55 mm

kit de roulements de roue [essieu arrière] MEGANE II 1.4 16V-1.4-1.5 dCi-1.6 16V-1.6-1.9 dCi-2.0-2.0 16V T-2.0 dCi-2.0 16V-2.0 Renault

oe: 7701208058 -- 7701209504



74076 Ø 55 mm

kit de roulements de roue [essieu arrière] 1.4-1.5 dCi-1.6-1.6 16V Hi-1.6 16V-1.9 D-1.9 dCi-2.0-2.0 dCi-2.0 16V T-Flex

oe: 7701208059 -- 7701208059



74085 Ø 88 mm

kit de roulements de roue [essieu avant] MEGANE II 2.0-2.0 dCi-2.0 Renault

oe: 7701208427 -- 7701207966



74092 Ø 77 mm

kit de roulements de roue [essieu avant] 1.4-1.5 dCi-1.6 16V-1.6-1.9 D-1.9 dCi-2.0 dCi-2.0-2.0 16V T-2.0 Renault

oe: 7701210111 -- 7701207676



74097 Ø 37 mm Ø 72 mm

kit de roulements de roue [essieu avant] MEGANE II 1.4-1.4 16V-1.5 dCi-1.6-1.6 16V-1.6 16V Hi-2.0 dCi-2.0-2.0 16V-2.0 Renault-Flex

oe: 402105733R -- 7701207677



74138 Ø 83 mm

kit de roulements de roue [essieu arrière] 2.0 dCi

oe: 7701209838 -- 7701208950



96096 L: 220 mm

flexible de frein [des deux côtés du pont arrière] MEGANE II,SCÉNIC II 1.4-1.4 16V-1.5 dCi-1.6-1.6 16V-1.6 16V Hi-1.9 dCi-2.0-2.0 16V T-2.0 dCi-2.0 16V-2.0 Renault-Flex

oe: 8200249251 -- 7700304969



96203 L: 475 mm

flexible de frein [essieu avant] 1.4-1.4 16V-1.5 dCi-1.6-1.6 16V-1.9 dCi-2.0-2.0 16V T-2.0 dCi-2.0 16V

oe: 8200333851



Ø 27 - 61 mm

01130 kit **00130**

kit soufflet transmission [du côté boîte de vitesses] MEGANE II 1.4 16V-1.5 dCi-1.6-1.6 16V-1.9 dCi-2.0-2.0 16V-2.0 16V T-2.0 dCi-2.0 Renault

oe:



Ø 19 - 60 mm

01142 kit **00142**

kit soufflet transmission [du côté boîte de vitesses des deux côtés de l'essieu avant] GRAND SCÉNIC II,SCÉNIC II 1.4-1.5 dCi-1.6-1.6 16V

oe: 4705777 -- 31607518246



Ø 24 - 68 mm

01267 kit **00267**

kit soufflet transmission [du côté boîte de vitesses des deux côtés de l'essieu avant] 1.5 dCi-1.6-1.6 16V-1.9 dCi-1.9 D-2.0-2.0 16V T-2.0 16V-2.0 dCi-2.0 Renault

oe: 7701210043 -- 7701209254



Ø 23 - 85 mm

01432 kit **00432**

kit soufflet transmission [côté roue des deux côtés de l'essieu avant] MEGANE II,SCÉNIC II

oe: 7701467125 -- 7701034800



Ø 13 - 51 mm

01136 kit **00136**

kit soufflet crémaillère direction MEGANE II,SCÉNIC II

oe: 7701472765

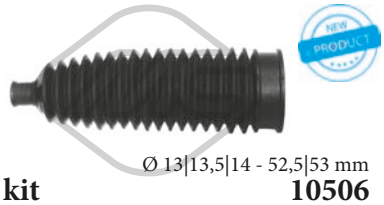

Ø 13|13,5|14 - 52,5|53 mm

11506 kit **10506**

kit soufflet crémaillère direction [des deux côtés de l'essieu avant] 1.4-1.4 16V-1.5 dCi-1.6-1.6 16V-1.9 dCi-1.9 D-2.0-2.0 dCi-2.0 16V T-2.0 16V-2.0 Renault

oe: 7701474447



05481

palier transmission [essieu avant] MEGANE II 1.9 dCi

oe: 8200131850 -- 8200087859



02851 Ø 137 mm - 6 gorges

poulie vilebrequin avec amortisseur de vibrations MEGANE II,SCÉNIC II 1.4 16V-1.5 dCi-1.6 16V-1.6

oe: 7700858731

© INDUSTRIAL METALCAUCHO, S.L.U.



04162 Ø 155 mm - 5 gorges
poulie vilebrequin avec amortisseur de vibrations
1.4-1.4 16V-1.5 dCi-1.6-1.6 16V

oe: 8200352612 -- 8200395313

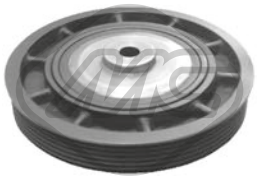

04455 Ø 151 - 155 mm - 6 gorges
poulie vilebrequin avec amortisseur de vibrations
MEGANE II,SCÉNIC II

oe: 8200386451 -- 7700115766

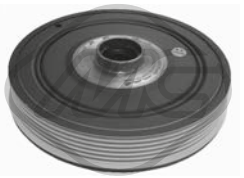

04464 Ø 151 - 155 mm - 6 gorges
poulie vilebrequin avec amortisseur de vibrations
1.9 dCi-2.0-2.0 16V T-2.0 16V-2.0 Renault

oe: 8200817580 -- 8200523061



04611 Ø 151 mm - 7 gorges
poulie vilebrequin avec amortisseur de vibrations
2.0-2.0 16V-2.0 16V T-2.0 Renault

oe: 8200817574 -- 8200619927

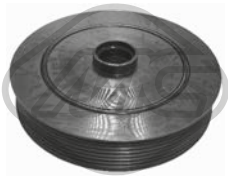

04734 Ø 152 - 155 mm - 7 gorges
poulie vilebrequin avec amortisseur de vibrations
1.9 dCi-1.9 D

oe: 8200523083 -- 8200376968



04735 Ø 150 - 155 mm - 6 gorges
poulie vilebrequin avec amortisseur de vibrations
GRAND SCÉNIC II,SCÉNIC II 1.5 dCi

oe: 8200352612 -- 8200395313

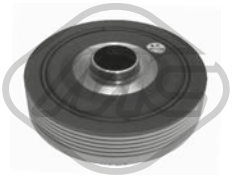

04736 Ø 123 mm - 6 gorges
poulie vilebrequin avec amortisseur de vibrations
MEGANE II,SCÉNIC II

oe: 8200298740 -- 7700116269



04774 Ø 123 mm - 5 gorges
poulie vilebrequin avec amortisseur de vibrations
MEGANE II,SCÉNIC II

oe: 8200386453 -- 8200072415

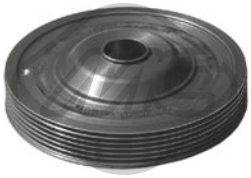

05172 Ø 154 mm - 6 gorges
poulie vilebrequin avec amortisseur de vibrations
1.4-1.4 16V-1.5 dCi-1.6-1.6 16V

oe: 8200352612 -- 8200395313

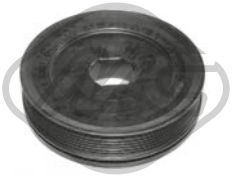

05651 Ø 156 mm - 7 gorges
poulie vilebrequin avec amortisseur de vibrations
2.0 dCi

oe: 8200361247 -- 8200767762



06226 Ø 151.3 mm - 6 gorges
poulie vilebrequin avec amortisseur de vibrations
1.5 dCi-1.6-1.6 16V

oe: 8200352612 -- 8200395313



14162 Ø 155 mm - 5 gorges
kit poulie vilebrequin avec amortisseur de vibrations
1.4-1.4 16V-1.5 dCi-1.6-1.6 16V

oe: 8200352612 -- 8200395313

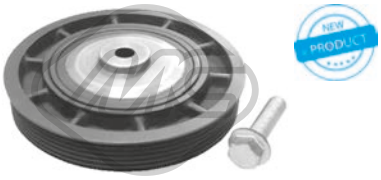

14455 Ø 151 - 155 mm - 5 gorges
kit poulie vilebrequin avec amortisseur de vibrations
MEGANE II,SCÉNIC II

oe: 8200386451 -- 7700115766

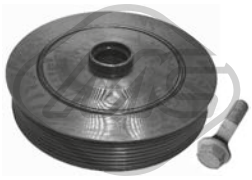

14734 Ø 152 - 155 mm - 7 gorges
kit poulie vilebrequin avec amortisseur de vibrations
1.9 dCi-1.9 D

oe: 8200523083 -- 8200376968



14735 Ø 150 - 155 mm - 6 gorges
kit poulie vilebrequin avec amortisseur de vibrations
1.4 16V-1.5 dCi

oe: 8200352612 -- 8200395313

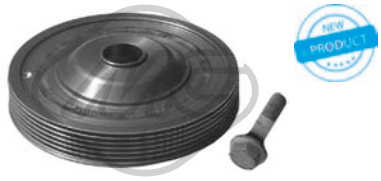

15172 Ø 154 mm - 6 gorges
kit poulie vilebrequin avec amortisseur de vibrations
1.4-1.4 16V-1.5 dCi-1.6-1.6 16V

oe: 8200352612 -- 8200395313



04913 Ø 48.8 mm - 6 gorges
poulie alternateur MEGANE II 1.5 dCi

oe: 7700426849



04914 Ø 48.8 mm - 5 gorges
poulie alternateur MEGANE II 1.9 dCi

oe: 7711134312

© INDUSTRIAL METALCAUCHO, S.L.U.

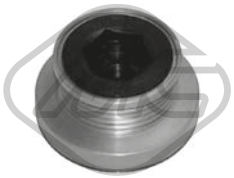

04947 - 5 gorges
poulie alternateur MEGANE II 1.5 dCi-1.9 dCi

oe: 8200113636

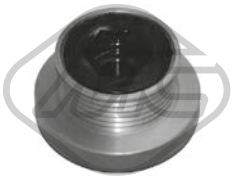

04948 - 6 gorges
poulie alternateur MEGANE II 1.4 16V-1.6 16V

oe: 7700110616



05146 Ø 65 mm
galet tendeur alternateur 1.4-1.4 16V-1.5 dCi-1.6-1.6 16V

oe: 8200673091 -- 8200840823

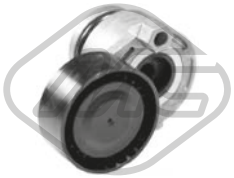

05157 Ø 65 mm
galet tendeur alternateur MEGANE II 1.4 16V-1.5 dCi-1.6 16V

oe: 8200048486



05161 Ø 17 mm Ø 60 mm
galet guide alternateur MEGANE II,SCÉNIC II

oe: 7700102931 -- 8200104754

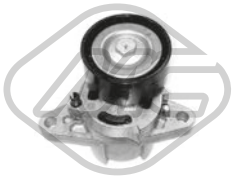

05162 Ø 60 mm
galet tendeur alternateur MEGANE II,SCÉNIC II

oe: 8200603359 -- 7700102872



05262 Ø 65 mm
galet tendeur alternateur 1.9 dCi-1.9 D-2.0-2.0 16V T-2.0 16V

oe: 117507271R -- 8200072120

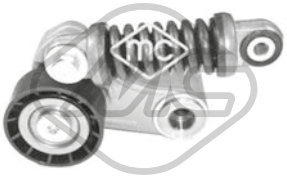

05484 Ø 60 mm
galet guide alternateur MEGANE II,SCÉNIC II

oe: 7700102395



05485 Ø 70 mm
galet tendeur alternateur GRAND SCÉNIC II,SCÉNIC II 1.6

oe: 8200582997 -- 8200421284



05952 Ø 17 mm Ø 55 mm - 6 gorges
poulie alternateur MEGANE II,SCÉNIC II

oe: 7701477689



05953 Ø 17 mm Ø 56 mm - 5 gorges
poulie alternateur MEGANE II,SCÉNIC II

oe: 7701476465



06015 Ø 17 mm Ø 49 mm - 7 gorges
poulie alternateur MEGANE II,SCÉNIC II

oe: 23100JG71B

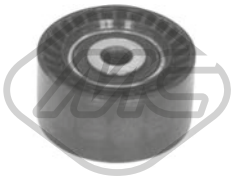



57079 Ø 60,00 mm
galet tendeur 2.0 dCi

oe: 8201003525 -- 8200725951E



04994 Ø 12 mm Ø 120 mm
roue dentée, arbre à came MEGANE II,SCÉNIC II 1.9 dCi

oe: 7700107401 -- 7700866844

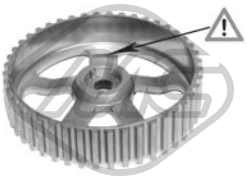

05102 Ø 132 mm
roue dentée, arbre à came 1.9 dCi-1.9 D

oe: 8200277233 -- 8200260389



05340 Ø 66 mm
roue dentée, vilebrequin MEGANE II,SCÉNIC II 1.9 dCi-1.9 D

oe: 7700100776



05474 Ø 13 mm Ø 120 mm
roue dentée, arbre à came 1.9 dCi-1.9 D

oe: 7700111951



05543
roue dentée, vilebrequin MEGANE II,SCÉNIC II

oe: 8200371496

© INDUSTRIAL METALCAUCHO, S.L.U.



05627
roue dentée arbre à came 1.4 16V-1.4-1.6-1.6 16V

oe: 7700739336 -- 7700874761



05645 Ø 11 mm Ø 120 mm
roue dentée arbre à came 1.5 dCi

oe: 7701473179 -- 8200053729



06060
kit de distribution 2.0 dCi

oe: 130C12127R -- 8200334315

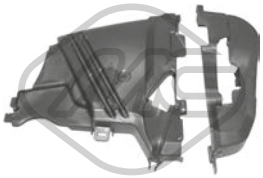

35001
jeu couvres courroie MEGANE II,SCÉNIC II 1.5 dCi

oe: 8200653638 -- 8200653631

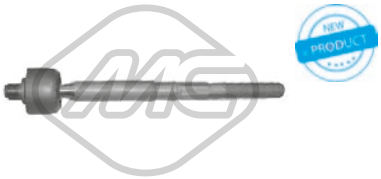

53005 L: 215 mm
axe de bielle [des deux côtés de l'essieu avant] MEGANE II,SCÉNIC II 1.4-1.4 16V-1.5 dCi-1.6-1.6 16V-1.6 16V Hi-1.9 dCi-1.9 D-2.0 Renault-2.0-2.0 16V T-2.0 dCi-2.0 16V-Flex
oe: 7701474448



53014 L: 198 mm
rotule de direction [essieu avant droit] MEGANE II 1.4-1.4 16V-1.5 dCi-1.6-1.6 16V-1.6 16V Hi-1.9 dCi-2.0-2.0 16V T-2.0 dCi-2.0 16V-2.0 Renault-Flex

oe: 7701474796



53020 L: 198 mm
rotule de direction [essieu avant gauche] MEGANE II 1.4-1.4 16V-1.5 dCi-1.6-1.6 16V-1.6 16V Hi-1.9 dCi-2.0-2.0 16V T-2.0 dCi-2.0 16V-2.0 Renault-Flex

oe: 7701474795



04287
biellette de BV MEGANE II 1.4-1.4 16V-1.5 dCi-1.6-1.6 16V-1.9 dCi-2.0 16V T-2.0-2.0 16V-2.0 Renault

oe: 7700102476

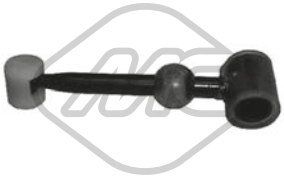

05095
biellette de BV MEGANE II 1.4-1.4 16V-1.5 dCi-1.6-1.6 16V-1.6 16V Hi-1.9 dCi-2.0-2.0 dCi-2.0 16V-Flex

oe: 7700111132



05440 Ø 40 mm
roulement support BV MEGANE II,SCÉNIC II 1.4 16V-1.4-1.5 dCi-1.6-1.6 16V-1.9 D-1.9 dCi-2.0-2.0 16V T-2.0 dCi-2.0 16V-2.0 Renault

oe: 8200039656

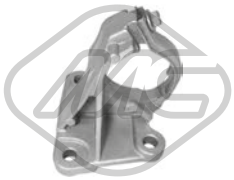

06319
support transmission GRAND SCÉNIC II,MEGANE II 1.9 dCi

oe: 8200502731



04677
fourchette embrayage MEGANE II,SCÉNIC II

oe: 7700875163 -- 7701478174



04717
revêtement de pédale MEGANE II,SCÉNIC II 1.4 16V-1.4-1.5 dCi-1.6-1.6 16V-1.9 D-1.9 dCi-2.0-2.0 16V T-2.0 dCi-2.0 16V

oe: 7700416724



02381 Ø 52 mm Ø 67 mm
joint conique échappement MEGANE II,SCÉNIC II

oe: 8200228590 -- 7700840085



04711
support echappement MEGANE II,SCÉNIC II 1.4 16V-1.4-1.6 16V-1.9 dCi-2.0-2.0 16V-2.0 Renault

oe: 8200310006

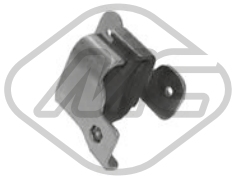

04712
support echappement MEGANE II,SCÉNIC II 1.4 16V-1.4-1.5 dCi-1.6-1.6 16V-1.9 D-1.9 dCi-2.0-2.0 16V T-2.0 dCi-2.0 16V-2.0 Renault

oe: 8200453430



05465
support echappement MEGANE II,SCÉNIC II 1.4 16V-1.4-1.5 dCi-1.6-1.6 16V-1.9 D-1.9 dCi-2.0-2.0 16V T-2.0 dCi-2.0 16V-2.0 Renault

oe: 8200035448 -- 8200035447



06820 L: 47 mm
support echappement [centre] MEGANE II,SCÉNIC II 1.4-1.4 16V-1.6-1.6 16V-2.0-2.0 16V T-2.0 16V-2.0 Renault

oe: 8200105504 -- 8200105503

© INDUSTRIAL METALCAUCHO, S.L.U.



06876 L: 57 mm
support echappement 1.5 dCi-1.9 dCi-2.0 dCi

oe: 8200105505



02063
pompe lave-glaces 1.4-1.4 16V-1.5 dCi-1.6-1.6 16V-1.6 16V Hi-1.9 dCi-1.9 D-2.0-2.0 dCi-2.0 16V T-2.0 16V-2.0 Renault-Flex

oe: 7700430078 -- 7700428386



02072
pompe lave-glaces MEGANE II 1.4-1.4 16V-1.5 dCi-1.6-1.6 16V-1.6 16V Hi-1.9 dCi-2.0-2.0 16V T-2.0 dCi-2.0 16V-2.0 Renault-Flex

oe: 8200246091 -- 7700428390



68113 L: 230 mm
bras + balai essuie-glace [arrière] MEGANE II 1.4 16V-1.5 dCi-1.6-1.6 16V-1.9 dCi-2.0-2.0 16V-2.0 16V T-2.0 dCi-2.0 Renault

oe: 7701054824 -- 287909013R



50208 L: 720 mm
capteur ABS Capteur actif [des deux côtés de l'essieu avant] 1.6-1.6 16V-1.9 dCi

oe: 8200446282 -- 8200446282



50210 L: 810 mm
capteur ABS Capteur actif [des deux côtés du pont arrière] GRAND SCÉNIC II,SCÉNIC II 1.6

oe: 8200416683

© INDUSTRIAL METALCAUCHO, S.L.U.

CIRCUIT D'EAU

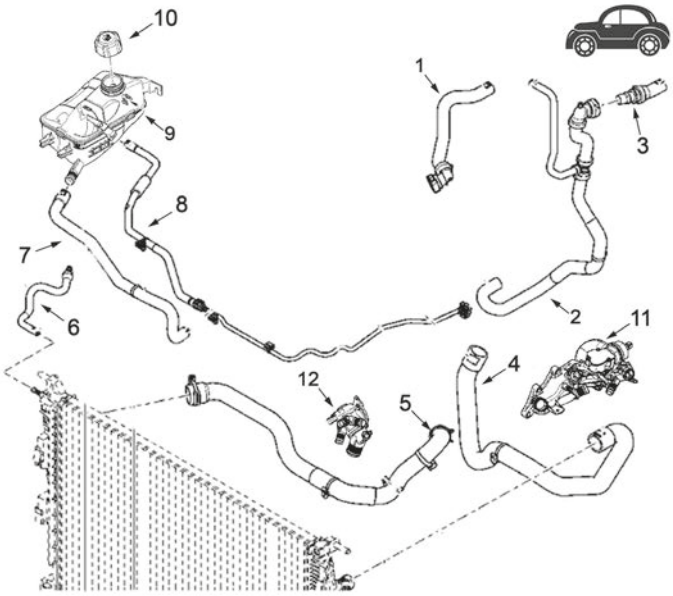

moteur 1.2 TCe

2	97519	durit radiateur
3	97521	durit radiateur
6	97522	durit radiateur
9	02222	vase d'expansion
10	03563	bouchon de vase d'expansion

C93M7866M8145M8147M8148M8179M8578CAP1 RENAULT MEGANE III - SCENIC III - FLUENCE 11/2008-

CIRCUIT D'EAU

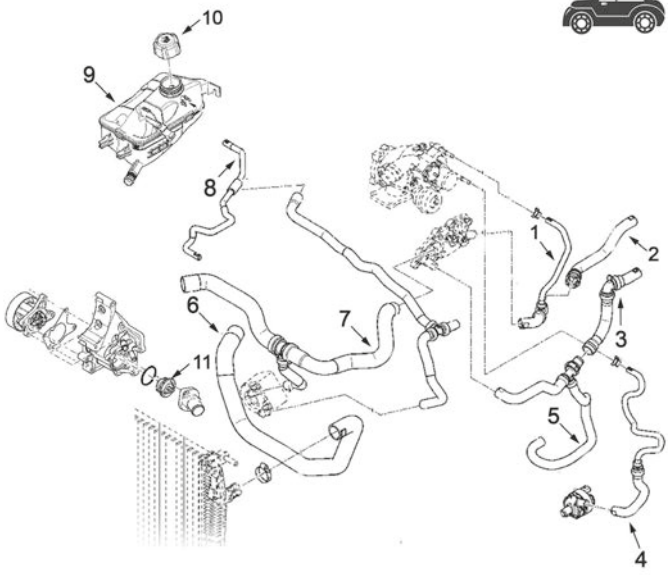

moteur 1.4 TCe

7	97527	durit radiateur
9	97530	durit radiateur
10	03563	bouchon de vase d'expansion
11	03289	thermostat

C93M7866M8145M8147M8148M8179M8578CAP2 RENAULT MEGANE III - SCENIC III - FLUENCE 11/2008-

© INDUSTRIAL METALCAUCHO, S.L.U.

CIRCUIT D'EAU

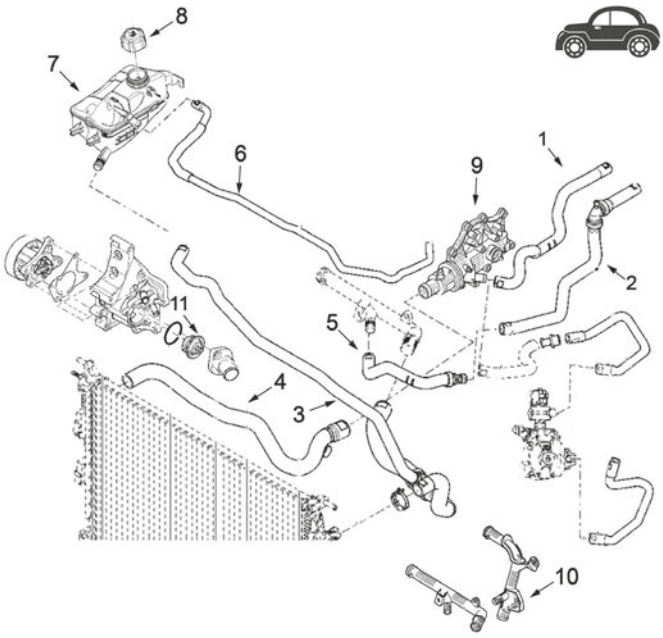

moteur 1.6 16v

3	97557	durit radiateur sup.
6	97530	durit radiateur
7	02222	vase d'expansion
8	03563	bouchon de vase d'expansion
9	03773	bride de thermostat
10	03194	tube d'eau métallique
11	03289	thermostat

C93M7866M8145M8147M8148M8179M8578CAP3 RENAULT MEGANE III - SCENIC III - FLUENCE 11/2008-

CIRCUIT D'EAU

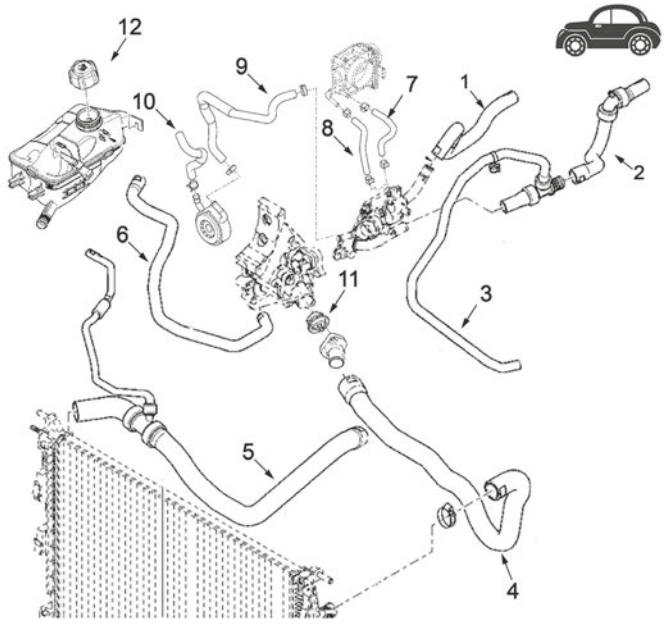

moteur 2.0 CVT

5	97593	durit radiateur inf.
11	03289	thermostat
12	03563	bouchon de vase d'expansion

C93M7866M8145M8147M8148M8179M8578CAP4 RENAULT MEGANE III - SCENIC III - FLUENCE 11/2008-

CIRCUIT D'EAU

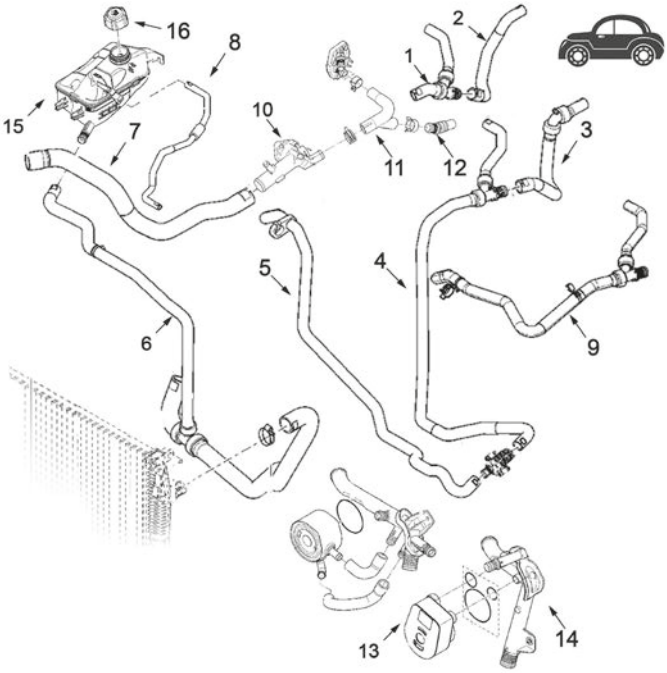

moteur 1.5 dCi

1	97543	durit radiateur
2	07820	durit de radiateur
	97552	durit de radiateur
3	07848	durit de radiateur
4	97545	durit radiateur
5	97530	durit radiateur 110-111-131CH
6	07835	durit superior de radiateur
	97541	durit superior radiateur
	97542	durit superior radiateur
7	07824	durit de radiateur
8	97530	durit radiateur
10	03679	bride de thermostat
11	09156	durit de thermostat à bouchon
12	07768	bride 2 façons - durit de radiateur
13	39108	échangeur d'huile
14	03195	tube d'eau métallique
15	02222	vase d'expansion
16	03563	bouchon de vase d'expansion

C93M7866M8145M8147M8148M8179M8578CAP5 RENAULT MEGANE III - SCENIC III - FLUENCE 11/2008-

CIRCUIT D'EAU

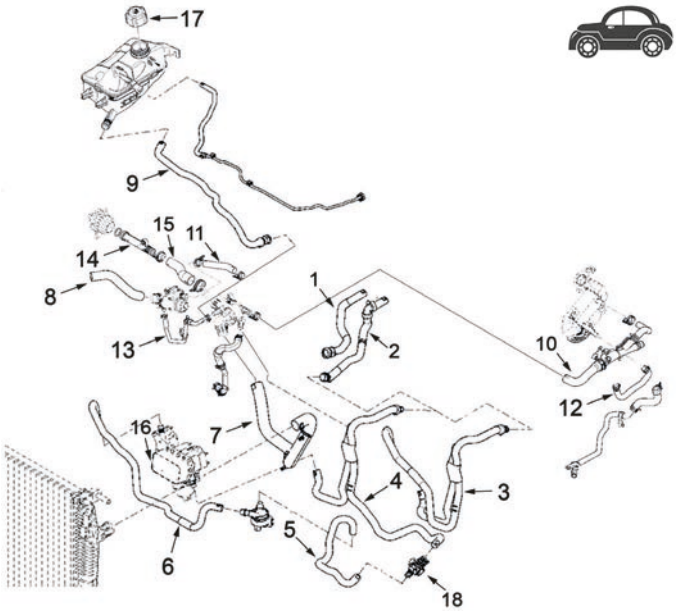

moteur 1.6 dCi

1	97580	durit radiateur
10	97568	durit radiateur
14	07807	durit refroidissement
16	39063	échangeur d'huile
17	03563	bouchon de vase d'expansion

C93M7866M8145M8147M8148M8179M8578CAP6 RENAULT MEGANE III - SCENIC III - FLUENCE 11/2008-

© INDUSTRIAL METALCAUCHO, S.L.U.

CIRCUIT D'EAU

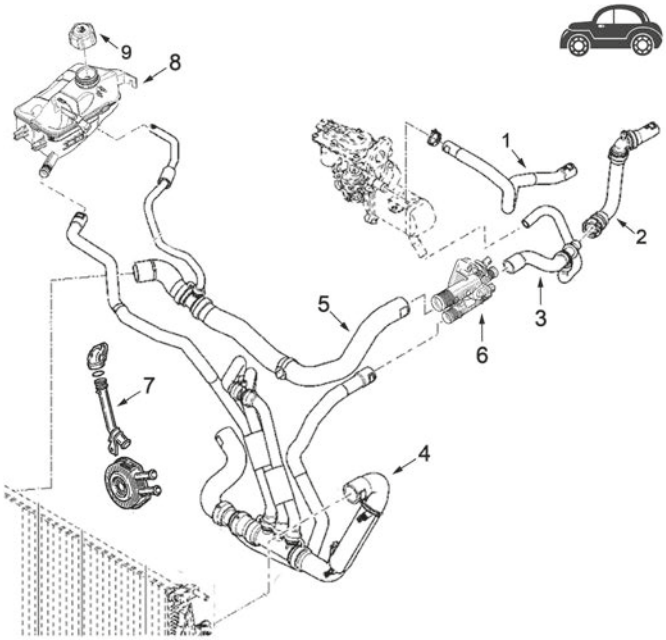

moteur 1.9 dCi

3	97582	durit radiateur
	97583	durit radiateur
	97587	durit radiateur
4	07836	durit superior radiateur
5	07808	durit radiateur inf.
6	03276	thermostato de 89∫C
	03661	thermostat complete avec hermostat de 83º
7	03201	tube d'eau métallique
8	02222	vase d'expansion
9	03563	bouchon de vase d'expansion

C93M7866M8145M8147M8148M8179M8578CAP7 RENAULT MEGANE III - SCENIC III - FLUENCE 11/2008-

CIRCUIT D'EAU

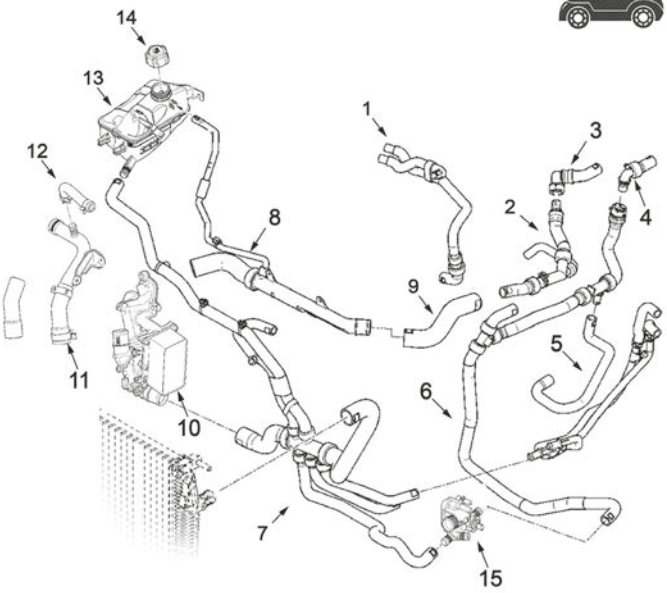

moteur 2.0 dCi

2	97608	durit radiateur
3	97615	durit radiateur
6	97608	durit radiateur
	97609	durit radiateur
7	97605	durit radiateur sup.
8	97603	durit radiateur
9	97604	durit radiateur
10	39064	échangeur d'huile
11	03228	durit refroidissement
12	97610	durit radiateur
13	02222	vase d'expansion
14	03563	bouchon de vase d'expansion

C93M7866M8145M8147M8148M8179M8578CAP8 RENAULT MEGANE III - SCENIC III - FLUENCE 11/2008-



02222
vase d'expansion MEGANE III 1.2 TCe-1.5 dCi-1.6 16V-1.9 dCi-2.0 dCi-2.0 TCe

oe: 217100005R

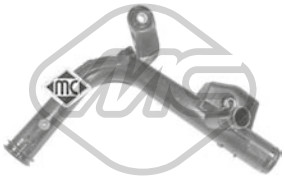

03194
tube d'eau métallique MEGANE III 1.6 16V

oe: 8200408549



03195
tube d'eau métallique FLUENCE,GRAND SCÉNIC III,MEGANE III,SCÉNIC III 1.5 dCi

oe: 8200261590 -- 8200552604



03201
tube d'eau métallique MEGANE III 1.9 dCi

oe: 8200231092 -- 8200088019

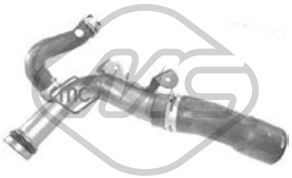

03228
tube métallique MEGANE III 2.0 dCi

oe: 8200365275 -- 8200801589



03234
thermostat d'eau 89 °C MEGANE CC,MEGANE III 2.0 TCe-2.0 TCe 220

oe: 7700872554 -- 8200772985

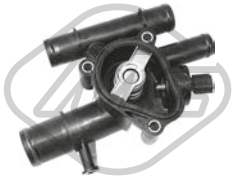

03276
thermostat d'eau MEGANE III 1.9 dCi

oe: 8200641307



03289
thermostat d'eau 82 °C 1.2 TCe-1.4 TCe-1.4 16V-1.6 16V-2.0 16V-2.0 CVT

oe: 7701068770 -- 7701065352



03563 Pression [bar]: 1.40
bouchon vase d'expansion 1.2 TCe-1.4 TCe-1.4 16V-1.5 dCi-1.6 16V-1.6 dCi-1.6 E85-1.9 dCi-2.0 TCe-2.0 dCi-2.0 16V-2.0 CVT-2.0 TCe 220

oe: 8200048024 -- 7700805131

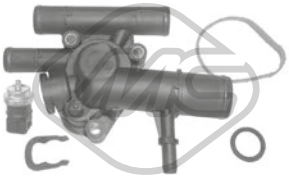

03661
bride liquide refroidissement 83 °C MEGANE CC 1.9 dCi

oe: 8200674369 -- 8200074349



03679
bride liquide refroidissement 89 °C GRAND SCÉNIC III,MEGANE CC,MEGANE III,SCÉNIC III,SCÉNIC III 1.5 dCi

oe: 8200954328 -- 8200558751

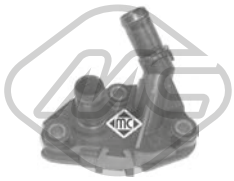

03769
bride liquide refroidissement MEGANE III 1.5 dCi

oe: 7701476282

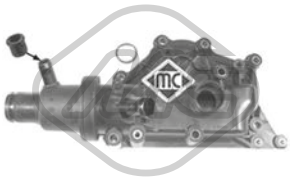

03773
bride liquide refroidissement 89 °C FLUENCE,MEGANE III 1.6 16V

oe: 8200700094 -- 8200561434

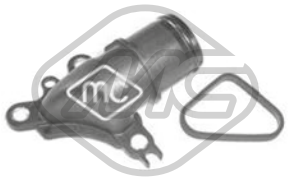

03924
bride liquide refroidissement MEGANE III 2.0 dCi

oe: 7701476602



07768
durit de radiateur MEGANE III 1.5 dCi

oe: 7701062326



07807
tube refroidissement MEGANE III 1.6 dCi

oe: 210474640R



07808
durit de radiateur [inférieur] MEGANE III 1.9 dCi

oe: 215010019R



07820
durit de radiateur MEGANE III 1.5 dCi

oe: 924000022R



07824
durit de radiateur MEGANE III 1.5 dCi

oe: 215010021R



07835
durit de radiateur [supérieur] MEGANE III 1.5 dCi

oe: 215030070R

© INDUSTRIAL METALCAUCHO, S.L.U.



07836
durit de radiateur [supérieur] MEGANE III 1.9 dCi

oe: 215030067R



07848
durit de radiateur MEGANE III 1.5 dCi

oe: 924100030R

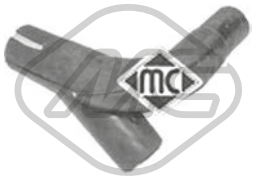

09156
durit de radiateur MEGANE III,SCÉNIC III 1.5 dCi

oe: 7701061051



97448
durit de radiateur MEGANE III 1.5 dCi

oe: 147138070R



97519
durit de radiateur MEGANE III 1.2 TCe

oe: 271A35334R



97521
durit de radiateur MEGANE III 1.2 TCe

oe: 924102319R



97522
durit de radiateur MEGANE III 1.2 TCe

oe: 924390790R



97527
durit de radiateur MEGANE III 1.4 TCe

oe: 215010040R



97530
durit de radiateur MEGANE III 1.4 TCe-1.5 dCi-1.6 16V

oe: 217410021R



97541
durit de radiateur [supérieur] MEGANE III 1.5 dCi

oe: 215030032R



97542
durit de radiateur [supérieur] MEGANE III 1.5 dCi

oe: 215038760R



97543
durit de radiateur MEGANE III 1.5 dCi

oe: 271A20005R



97545
durit de radiateur MEGANE III 1.5 dCi

oe: 271A33661R



97552
durit de radiateur MEGANE III 1.5 dCi

oe: 924005880R



97557
durit de radiateur [supérieur] MEGANE III 1.6 16V

oe: 215030062R



97568
durit de radiateur MEGANE III 1.6 dCi

oe: 140758727R



97580
durit de radiateur MEGANE III 1.6 dCi

oe: 924004828R



97582
durit de radiateur MEGANE III 1.9 dCi

oe: 271A30008R

© INDUSTRIAL METALCAUCHO, S.L.U.

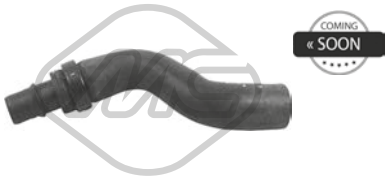

97583
durit de radiateur MEGANE III 1.9 dCi

oe: 271A30015R



97587
durit de radiateur MEGANE III 1.9 dCi

oe: 8200811759



97593
durit de radiateur [inférieur] MEGANE III 2.0 CVT

oe: 215017612R



97603
durit de radiateur MEGANE III 2.0 dCi

oe: 215010020R



97604
durit de radiateur MEGANE III 2.0 dCi

oe: 215020002R



97605
durit de radiateur [supérieur] MEGANE III 2.0 dCi

oe: 215030031R



97608
durit de radiateur MEGANE III 2.0 dCi

oe: 271A20007R



97609
durit de radiateur MEGANE III 2.0 dCi

oe: 271A30014R



97610
durit de radiateur MEGANE III 2.0 dCi

oe: 8200586223



97615
durit de radiateur MEGANE III 2.0 dCi

oe: 924000020R



97981
durit de radiateur MEGANE III 1.9 dCi

oe: 8200843410



98180
durit de radiateur MEGANE III 1.2 TCe

oe: 215018961R

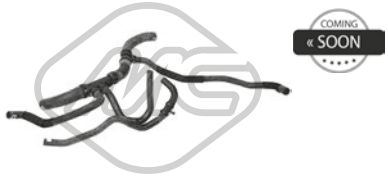

98202
durit de radiateur MEGANE III 1.2 TCe

oe: 215034664R

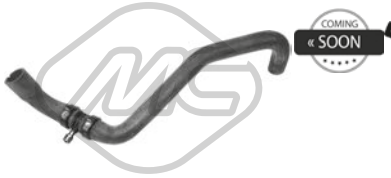

98221
durit de radiateur MEGANE III 1.5 dCi

oe: 215B95350R



03617
bouchon de remplissage d'huile MEGANE III 1.2 TCe-1.5 dCi-1.6 dCi

oe: 8200046919 -- 7700741840



03619
bouchon de remplissage d'huile MEGANE III 1.6 16V

oe: 8200062947 -- 7700111741



04641
jeu bouchon arbre à cames FLUENCE,MEGANE CC,MEGANE III 1.6 16V

oe: 7700274026 -- 7700106271



39222
bouchon de remplissage d'huile MEGANE III 2.0 CVT

oe: 1253141920

© INDUSTRIAL METALCAUCHO, S.L.U.



39241
bouchon de remplissage d'huile MEGANE III 2.0 CVT

oe: 152554366R -- 152552A010

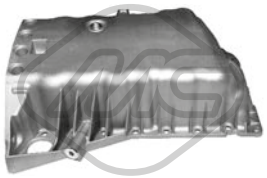

05496
carter d'huile MEGANE III 1.9 dCi

oe: 8200728386 -- 8200477252

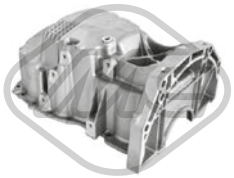

05499
carter d'huile MEGANE III 1.5 dCi-1.6 16V

oe: 8200381856

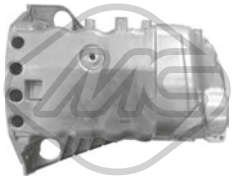

06163
carter d'huile MEGANE III 1.9 dCi

oe: 8200833923



00667 Filetage: 16x150
bouchon carter d'huile 1.4 TCe-1.4 16V-1.5 dCi-1.6 16V-1.9 dCi-2.0 dCi-2.0 CVT-2.0 TCe

oe: 7703075348 -- 7703075210



02001 Ø 16 mm Ø 22 mm
rondelle cuivre-amiante MEGANE III 1.2 TCe-1.6 dCi-2.0 dCi

oe: 7703062062



02024 Ø 14 mm Ø 22 mm
rondelle carter 1.4 TCe-1.5 dCi-1.6 16V-2.0 CVT-2.0 TCe

oe: 0164.54 -- 0164.54

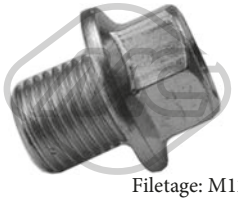

02318 Filetage: M12x1,25x11,5
bouchon carter d'huile MEGANE III 2.0 CVT

oe: 11137791817 -- 1112801M00



05655 Filetage: 16x150
bouchon carter d'huile MEGANE III 1.2 TCe-1.6 dCi-2.0 dCi

oe: 7903075033 -- 7703075348



05749
radiateur d'huile 1.5 dCi

oe: 213059324R -- 8200267937

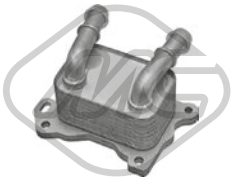

39051
radiateur d'huile MEGANE CC,MEGANE III 1.2 TCe

oe: 213052032R

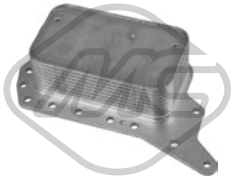

39063
radiateur d'huile GRAND SCÉNIC III,MEGANE CC,MEGANE III,SCÉNIC III 1.6 dCi

oe: 152085948R -- 152081926R



39064
radiateur d'huile GRAND SCÉNIC III,MEGANE CC,MEGANE III,SCÉNIC III 2.0 dCi

oe: 8200797762 -- 8200507878

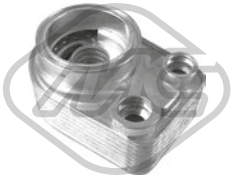

39108
radiateur d'huile FLUENCE 1.5 dCi

oe: 213059324R -- 8200267937



03772 L: 532 mm
jauge de niveau d'huile MEGANE III 1.6 16V

oe: 8200449528



39223 L: 440 mm
jauge de niveau d'huile MEGANE III 1.2 TCe

oe: 111405580R

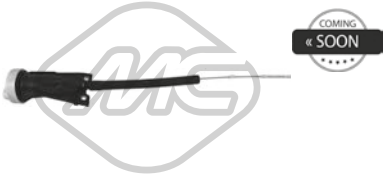

39225 L: 545 mm
jauge de niveau d'huile MEGANE III 1.5 dCi

oe: 111512095R -- 8200721992



39232 L: 550 mm
jauge de niveau d'huile MEGANE III 2.0 dCi

oe: 8200825640

© INDUSTRIAL METALCAUCHO, S.L.U.

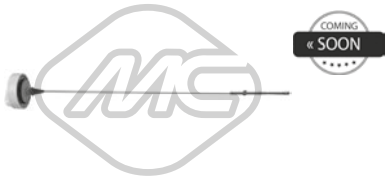

39237 L: 520 mm
jauge de niveau d'huile MEGANE III 1.4 TCe

oe: 111406466R



39238 L: 530 mm
jauge de niveau d'huile MEGANE III 1.9 dCi

oe: 8200901426

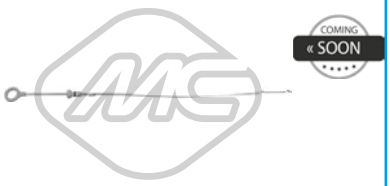

39239 L: 470 mm
jauge de niveau d'huile MEGANE III 2.0 CVT

oe: 111404310R

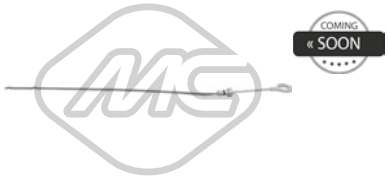

39240 L: 470 mm
jauge de niveau d'huile MEGANE III 2.0 CVT

oe: 11140CK80B



09163
durit recyclage MEGANE III 1.5 dCi

oe: 8200421505

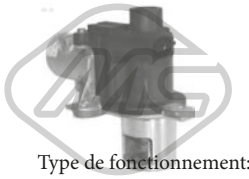

Type de fonctionnement: électrique

93070
vanne EGR sans joint d'étanchéite MEGANE III 1.5 dCi

oe: 8200561269 -- 8200550361

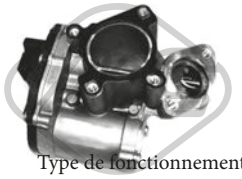

Type de fonctionnement: électrique

93082
vanne EGR sans joint d'étanchéite GRAND SCÉNIC III,MEGANE CC,MEGANE III,SCÉNIC III 2.0 dCi

oe: 147100385R -- 147105543R



97407
durit recyclage MEGANE III 1.5 dCi

oe: 118297586R



97559
durit recyclage MEGANE III 1.6 16V

oe: 8200900857



97564
durit recyclage MEGANE III 1.6 dCi

oe: 118296756R



97588
durit recyclage MEGANE III 1.9 dCi

oe: 8200952132



97590
durit recyclage MEGANE III 1.9 dCi

oe: 8201005089

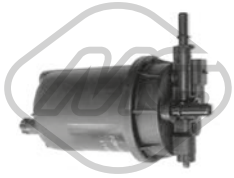

05393
filtre à carburant GRAND SCÉNIC III 1.9 dCi

oe: 7701479176 -- 7701479050



92000
tuyauterie injection MEGANE III,SCÉNIC III 1.5 dCi

oe: 8200520596 -- 8200171176

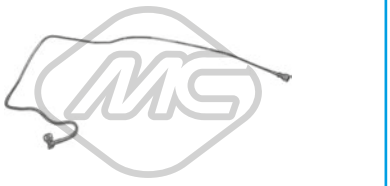

92002
tuyauterie injection MEGANE CC 1.6 16V

oe: 7700113964 -- 8200139172



92026
tube servofrein MEGANE III 1.6 16V

oe: 474010052R

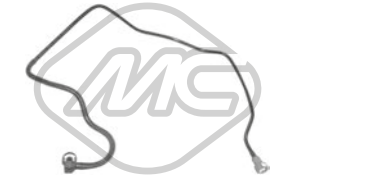

92030
tuyauterie injection SCÉNIC III 1.6 16V

oe: 8200493228 -- 8200199858

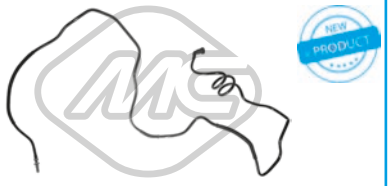

92121
tuyau carburant MEGANE CC,MEGANE III 1.6 16V

oe: 8200741229

© INDUSTRIAL METALCAUCHO, S.L.U.



92132
tuyau carburant FLUENCE,MEGANE III 1.5 dCi

oe: 8200934107

CIRCUIT TURBO COMPRESSEUR

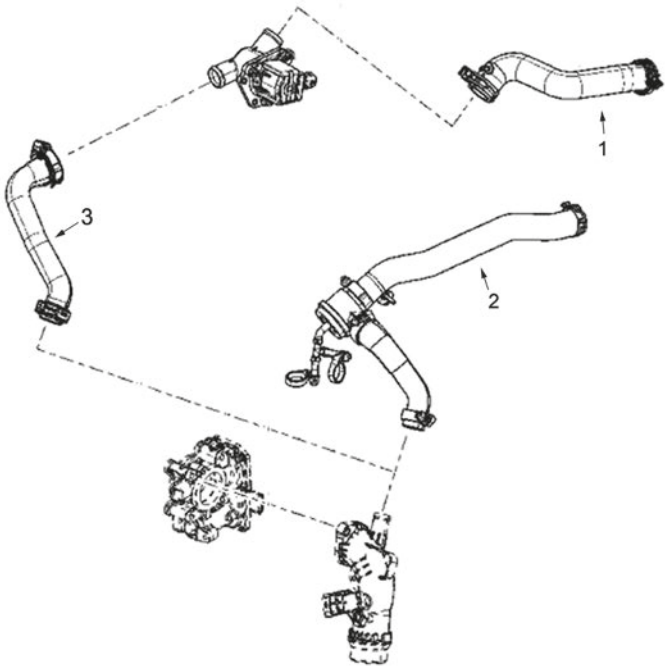

moteur 1.2 TCe

2	97510	durit filtre à air

C93M7866M8145M8147M8148M8179M8578TURBOP1 RENAULT MEGANE III - SCENIC III - FLUENCE 11/2008-

CIRCUIT TURBO COMPRESSEUR

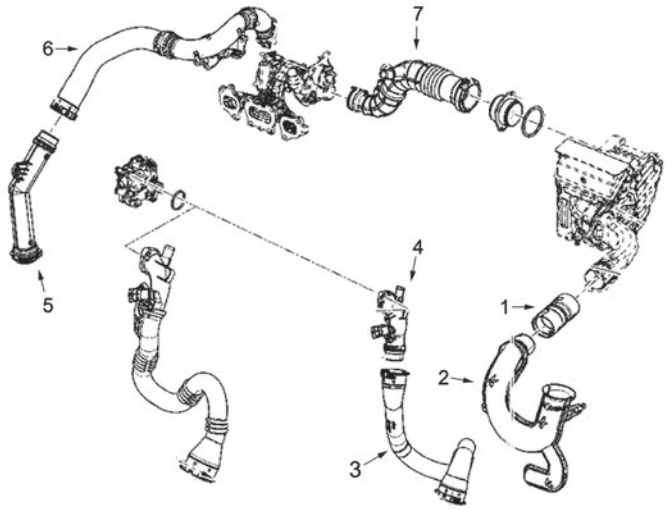

moteur 1.2 TCe

3	97514	durit turbo
4	97507	durit turbo
7	97512	durit turbo

C93M7866M8145M8147M8148M8179M8578TURBOP2 RENAULT MEGANE III - SCENIC III - FLUENCE 11/2008-

CIRCUIT TURBO COMPRESSEUR

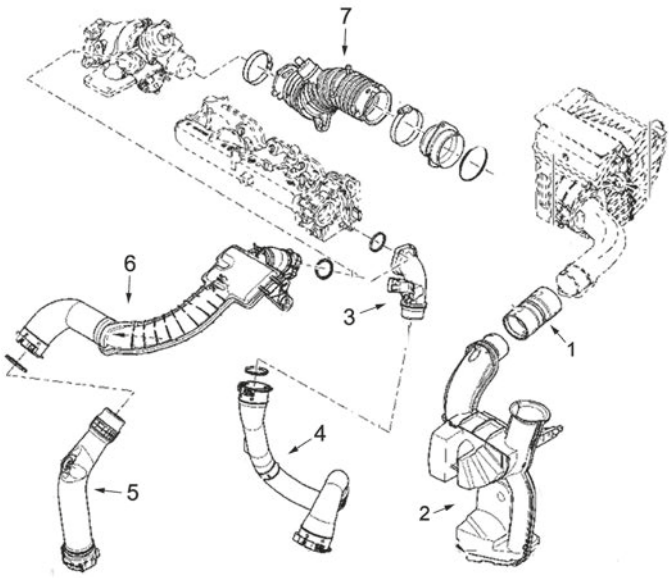

moteur 1.4 TCe

3	97525	durit turbo
4	97507	durit turbo

C93M7866M8145M8147M8148M8179M8578TURBOP3 RENAULT MEGANE III - SCENIC III - FLUENCE 11/2008-

CIRCUIT TURBO COMPRESSEUR

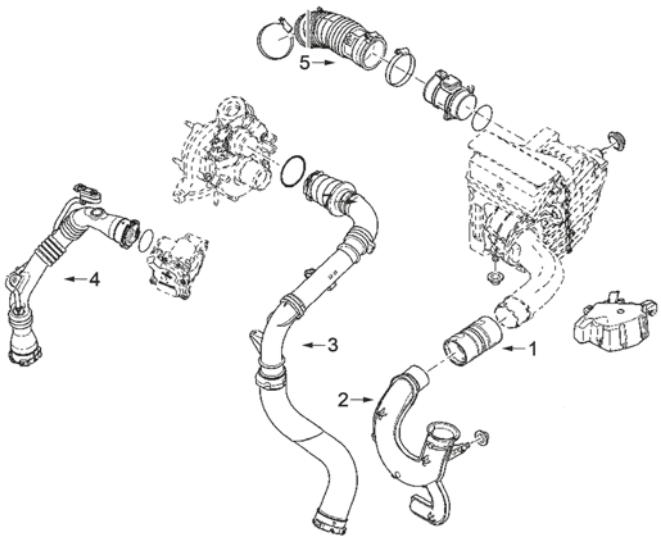

moteur 1.6 dCi

4	97569	durit turbo
	97570	durit turbo

C93M7866M8145M8147M8148M8179M8578TURBOP4 RENAULT MEGANE III - SCENIC III - FLUENCE 11/2008-

© INDUSTRIAL METALCAUCHO, S.L.U.

CIRCUIT TURBO COMPRESSEUR

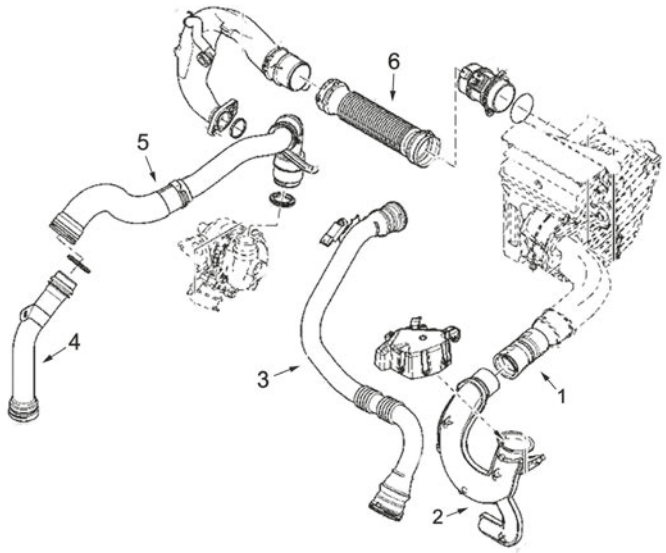

moteurs 1.5 dCi et 1.9 dCi

3	97537	durit de turbo 1.5 dCi
	97549	durit de turbo 1.5 dCi
	97550	durit de turbo 1.5 dCi
4	97586	durit de turbo 1.9 dCi
5	97589	durit filtre à air

C93M7866M8145M8147M8148M8179M8578TURBOP5 RENAULT MEGANE III - SCENIC III - FLUENCE 11/2008-

CIRCUIT TURBO COMPRESSEUR

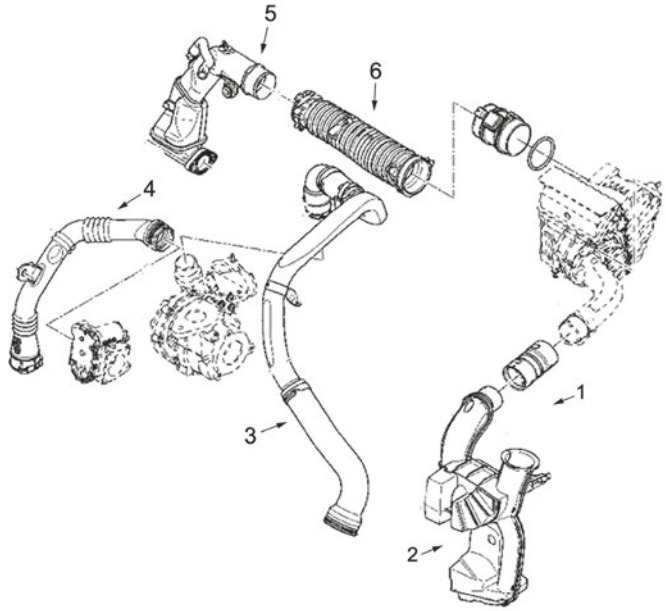

moteur 2.0 dCi

4	97612	durit turbo

C93M7866M8145M8147M8148M8179M8578TURBOP6 RENAULT MEGANE III - SCENIC III - FLUENCE 11/2008-

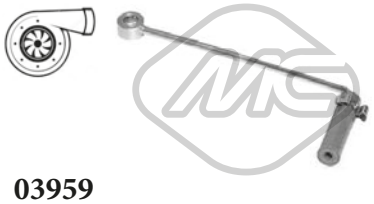

03959
turbocompresseur, suralimentation 1.5 dCi

oe: 8200912506 -- 223211568R



06821
durit air MEGANE III 1.5 dCi

oe: 7700556591



06901
durit air FLUENCE,MEGANE III 1.5 dCi

oe: 8200750731 -- 8200750731



09683
durit turbo FLUENCE,MEGANE III 1.5 dCi

oe: 8200760281



09876
durit turbo FLUENCE,GRAND SCÉNIC III,MEGANE III,SCÉNIC III 1.5 dCi

oe: 8201020571 -- 144603600R



09877
durit turbo FLUENCE,GRAND SCÉNIC III,MEGANE III,SCÉNIC III 1.5 dCi

oe: 8201020571 -- 144603600R



09982
durit turbo MEGANE III 2.0 dCi

oe: 8200796159



09984
durit turbo MEGANE III 1.9 dCi

oe: 8200962920



09985
manchon admission filtre à air MEGANE III 1.6 16V

oe: 165787233R



09986
manchon admission filtre à air MEGANE III 1.2 TCe-1.5 dCi-1.6 16V-1.6 dCi-1.9 dCi-2.0 CVT-2.0 dCi

oe: 8200923144



97439
durit turbo MEGANE III 1.2 TCe

oe: 223210660R



97443
durit turbo MEGANE III 1.2 TCe

oe: 223219383R



97507
durit turbo MEGANE III 1.2 TCe-1.4 TCe

oe: 144600003R



97510
durit filtre à air MEGANE III 1.2 TCe

oe: 144838486R



97512
durit turbo MEGANE III 1.2 TCe

oe: 165761904R



97514
durit turbo MEGANE III 1.2 TCe

oe: 165783895R



97525
durit turbo MEGANE III 1.4 TCe

oe: 144630001R



97537
durit turbo MEGANE III 1.5 dCi

oe: 144603415R



97549
durit turbo MEGANE III 1.5 dCi

oe: 8200981497



97550
durit turbo MEGANE III 1.5 dCi

oe: 8200981498



97569
durit turbo MEGANE III 1.6 dCi

oe: 144602899R

© INDUSTRIAL METALCAUCHO, S.L.U.



97570
durit turbo MEGANE III 1.6 dCi

oe: 144603264R



97572
durit turbo MEGANE III 1.6 dCi

oe: 147137061R



97586
durit turbo MEGANE III 1.9 dCi

oe: 8200804000



97589
durit filtre à air MEGANE III 1.9 dCi

oe: 8201003136



97612
durit turbo MEGANE III 2.0 dCi

oe: 8200796570



98342
durit turbo MEGANE CC,MEGANE III 1.2 TCe-1.6 dCi

oe: 147137061R -- 147131593R

SUSPENSION AVANT & SUPPORTS DE MOTEUR



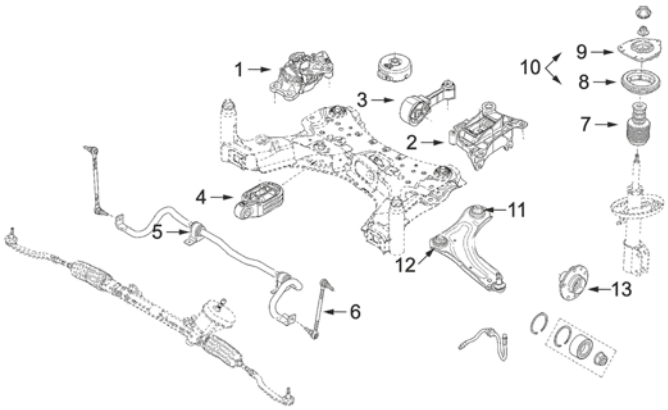

1	06880	support moteur à droite 1.5dCi 86-90CH
	06888	support moteur à droite 1.5dCi 100CH
	06891	support moteur à droite 1.5dCi
	06892	support moteur à droite 1.5Dci
	06893	support moteur à droite 1.4-1.6 16v
	06896	support moteur à droite 1.4-1.4TCe
	06898	support moteur à droite 1.6dCi
	57712	support moteur à droite 2.0Dci
2	06881	support moteur G 1.2TCe-1.4 16v-1.4TCe-1.5dCi-2.0dCi
	06882	support moteur G 1.6 16v-1.5dCi-1.9dCi-2.0dCi
3	06565	support moteur arrière 1.5dCi-1.6 16v-2.0dCi
	06878	support moteur arrière 1.4TCe-1.5dCi-2.0CHT
	06879	support moteur arrière 1.4 16v-1.4TCe-1.5dCi
	06884	support moteur arrière 1.4 16v-1.4TCe-1.5dCi
	06889	support moteur arrière 1.9dCi 131CH
	06890	support moteur arrière 1.5dCi 86-90-95-110CH
	06894	support moteur arrière 1.4 16v-1.4TCe-1.9dCi-2.0dCi-2.0RS
	06897	support moteur arrière 1.6dCi 130CH
4	06883	support moteur arrière 1.9dCi-2.0dCi
5	05154	palier de barre stabilisatrice Ø 20 mm
	06885	palier de barre stabilisatrice Ø 20 mm
	07283	palier de barre stabilisatrice Ø 22 mm
	44021	palier de barre stabilisatrice Ø 20,5 mm
6	06992	biellette de barre stabilisatrice
7	06872	soufflet amortisseur MEGANE
	06873	soufflet amortisseur FLUENCE
8	06870	roulement support amortisseur
9	06869	support amortisseur AV
11	06688	silentbloc bras AV Ø58 mm
	06692	silentbloc bras AV Ø70 mm
12	06687	silentbloc bras AV
13	90061	moyeu de roue devant

C93M7866M8145M8147M8148M8179M8578SOPDP1 RENAULT MEGANE III - SCENIC III - FLUENCE 11/2008-



06565
support moteur [inférieur] 1.5 dCi-1.6 16V-1.6 E85-2.0 dCi

oe: 112380004R



06878
support moteur [inférieur] GRAND SCÉNIC III,-MÉGANE CC,MEGANE III,SCÉNIC III 1.5 dCi-2.0 CVT

oe: 112380006R



06879 Ø 12,5 mm L: 248 mm
support moteur 1.4 TCe-1.4 16V-1.5 dCi

oe:

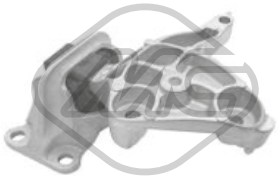

06880
support moteur [droite] FLUENCE,MEGANE III,S-CÉNIC III 1.5 dCi

oe: 112100019R

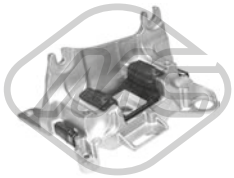

06881
support moteur [gauche] 1.2 TCe-1.4 TCe-1.4 16V-1.5 dCi-2.0 TCe-2.0 16V-Z.E.

oe: 112200014R -- 112206729R



06882
support moteur [gauche] 1.5 dCi-1.6 16V-1.6 E85-1.9 dCi-2.0 dCi

oe: 112200013R -- 112205136R



06883
support moteur [inférieur] GRAND SCÉNIC III,-MÉGANE CC,MEGANE III,SCÉNIC III 1.9 dCi-2.0 dCi-2.0 TCe

oe: 112380005R

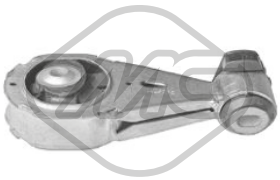

06884
support moteur [droite, supérieur] 1.4 TCe-1.4 16V-1.5 dCi

oe: 113560009R

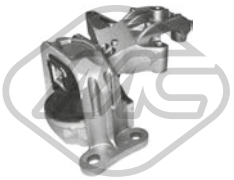

06888
support moteur [droite] GRAND SCÉNIC III,MEGANE III,SCÉNIC III 1.5 dCi

oe: 112108807R



06889
support moteur [droite, supérieur] GRAND SCÉNIC III,MEGANE CC,MEGANE III,SCÉNIC III 1.9 dCi

oe: 113560010R

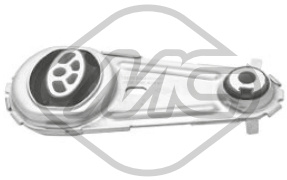

06890
support moteur [essieu arrière] FLUENCE,MEGANE III 1.5 dCi

oe: 112380925R

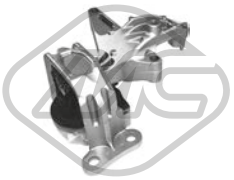

06891
support moteur [droite] 1.2 TCe-1.4 16V-1.5 dCi-1.6 16V-1.6 dCi-1.6 E85-1.9 dCi-2.0 16V

oe: 112105188R

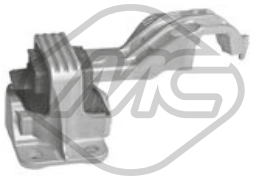

06892
support moteur [droite] FLUENCE,MEGANE CC,MEGANE III,SCÉNIC III 1.2 TCe-1.4 16V-1.5 dCi-1.6 16V-1.6 dCi-1.6 E85-1.9 dCi-2.0 16V-2.0 dCi

oe: 112100020R



06893
support moteur [droite] 1.6 16V-1.6 E85

oe: 112100014R

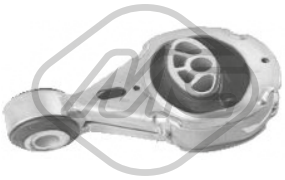

06894
support moteur [inférieur] GRAND SCÉNIC III,-MÉGANE CC,MEGANE III,SCÉNIC III 1.4 TCe-1.4 16V-1.9 dCi-2.0 TCe

oe: 112380008R

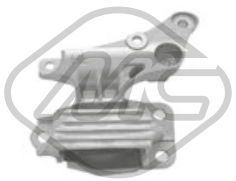

06896
support moteur [droite] MEGANE CC,MEGANE III,SCÉNIC III 1.4 TCe-1.4 16V

oe: 112100242R -- 112100017R

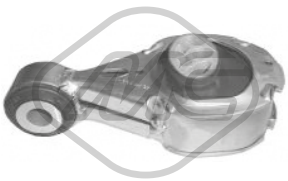

06897
support moteur [avant] GRAND SCÉNIC III,MEGANE CC,MEGANE III,SCÉNIC III 1.6 dCi

oe: 112387776R

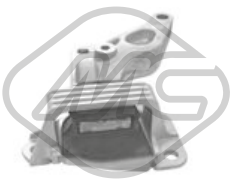

06898
support moteur [droite] MEGANE CC,MEGANE III,SCÉNIC III 1.6 dCi

oe: 112100062R

© INDUSTRIAL METALCAUCHO, S.L.U.

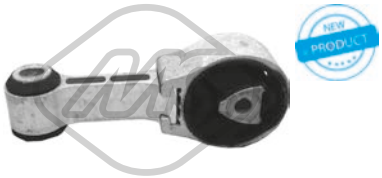

57712
support moteur [droite, supérieur] GRAND SCÉNIC III,MEGANE CC,MEGANE III,SCÉNIC III 2.0 dCi

oe: 113560007R



05154 Ø 20 mm
palier barre stabilisatrice [essieu avant] MEGANE III 1.2 TCe-1.4 TCe-1.5 dCi-1.6 16V-1.6 dCi-1.9 dCi-2.0 CVT-2.0 dCi

oe: 7701062549 -- 54613AX602



06687 Ø 18,5 mm Ø 55 mm
silentbloc bras de suspension [essieu avant] 1.4 TCe-1.4 16V-1.5 dCi-1.6 16V-1.6 dCi-1.6 E85-1.9 dCi-2.0 dCi-2.0 16V-2.0 TCe-2.0 CVT-Z.E.

oe: 545600005R



06688 Ø 14 mm Ø 58 mm
silentbloc bras de suspension [essieu avant] FLUENCE,MEGANE CC,MEGANE III,SCÉNIC III 1.4 TCe-1.5 dCi-1.6 16V-1.6 E85-1.9 dCi-2.0 16V-2.0 CVT-2.0 dCi-2.0 TCe-Z.E.
oe: 545600004R



06692 Ø 70 mm L: 65 mm
silentbloc bras de suspension [essieu avant] GRAND SCÉNIC III,MEGANE III,SCÉNIC III 1.4 16V-1.5 dCi-1.6 dCi-1.6 16V-1.6 E85-1.9 dCi-2.0 TCe-2.0 16V-2.0 dCi
oe: 6040205623 -- 545601684R



06885 Ø 20 mm
palier barre stabilisatrice [essieu avant] MEGANE III 1.2 TCe-1.4 TCe-1.5 dCi-1.6 16V-1.6 dCi-1.9 dCi-2.0 CVT-2.0 dCi-2.0 TCe

oe: 546120005R

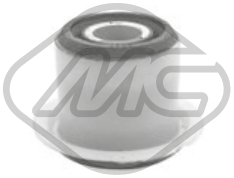

06895
silentbloc triangle [essieu arrière] FLUENCE,MEGANE III,SCÉNIC III 1.2 TCe-1.4 TCe-1.4 16V-1.5 dCi-1.6 16V-1.6 dCi-1.6 E85-1.9 dCi-2.0 16V-2.0 dCi-2.0 CVT-2.0 TCe-2.0 TCe 220
oe: 544640005R

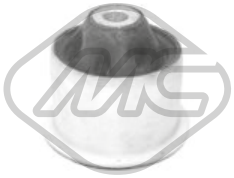

06899 Ø 12,1 mm Ø 67,8 mm
silentbloc pont [essieu arrière] FLUENCE 1.5 dCi-1.6 16V-2.0 16V

oe: 550450007R



06900 Ø 12,4 mm Ø 69,5|80 mm
silentbloc pont [essieu arrière] GRAND SCÉNIC III,MEGANE CC,MEGANE III,SCÉNIC III 1.2 TCe-1.4 TCe-1.4 16V-1.5 dCi-1.6 16V-1.6 E85-1.6 dCi-1.9 dCi-2.0 TCe-2.0 dCi-2.0 CVT-2.0 16V
oe: 6040145798 -- 8200589986

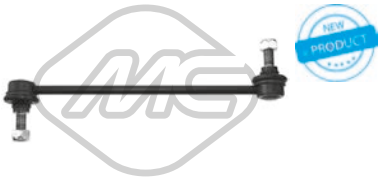

06992 L: 274 mm
biellette barre stabilisatrice [des deux côtés de l'essieu avant] GRAND SCÉNIC III,MEGANE CC,MEGANE III,SCÉNIC III 1.2 TCe-1.4 TCe-1.4 16V-1.5 dCi-1.6 16V-1.6 dCi-1.6 E85-1.9 dCi-2.0 dCi-2.0
oe: 546180002R



07283 Ø 22,0 mm L: 45 mm
palier barre stabilisatrice [des deux côtés de l'essieu avant] 1.2 TCe-1.4 16V-1.5 dCi-1.6 dCi-1.6 16V-1.6 E85-1.9 dCi-2.0 16V-2.0 TCe-2.0 dCi-Z.E.

oe: 546120007R



44021 Ø 20,5 mm
palier barre stabilisatrice [des deux côtés de l'essieu avant] MEGANE III 1.6 dCi

oe: 546137823R



57092
silentbloc bras de suspension MEGANE III 1.6 dCi-2.0 dCi

oe: 550447856R



05760 Ø 35 mm Ø 62 mm
roulement transmission [essieu avant droit] GRAND SCÉNIC III,MEGANE CC,MEGANE III,SCÉNIC III 1.2 TCe-1.4 TCe-1.4 16V-1.5 dCi-1.6 16V-1.6 dCi-1.6 E85-1.9 dCi-2.0 dCi-2.0 TCe-2.0 CVT-2.0
oe: 7701071133 -- 7700112085



06829
support amortisseur [essieu avant gauche] MEGANE III 1.2 TCe-1.4 TCe-1.5 dCi-1.6 16V-1.6 dCi-1.9 dCi-2.0 CVT-2.0 dCi

oe: 543256557R -- 543251867R

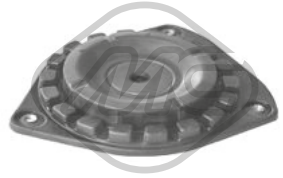

06869
support amortisseur [des deux côtés de l'essieu avant] GRAND SCÉNIC III,MEGANE CC,MEGANE III,SCÉNIC III,SCÉNIC III 1.2 TCe-1.4 TCe-1.4 16V-1.5 dCi-1.6 16V-1.6 E85-1.6 dCi-1.9 dCi-2.0 TCe-2.0
oe: 543200001R -- 540340002R



06870 Ø 99,5 mm
roulement support amortisseur [essieu avant] 1.2 TCe-1.4 TCe-1.4 16V-1.5 dCi-1.6 16V-1.6 dCi-1.6 E85-1.9 dCi-2.0 16V-2.0 dCi-2.0 CVT-2.0 TCe-Z.E.

oe: 552400025R -- 543A08108R

© INDUSTRIAL METALCAUCHO, S.L.U.



06871
kit support amortisseur [des deux côtés de l'essieu avant] GRAND SCÉNIC III,MEGANE CC,MEGANE III,SCÉNIC III,SCÉNIC III 1.2 TCe-1.4 TCe-1.4 16V-1.5 dCi-1.6 16V-1.6 E85-1.6 dCi-1.9 dCi-2.0
oe: 552400025R -- 543A08108R

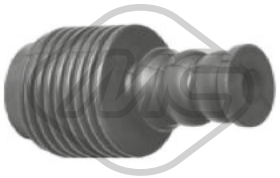

06872
soufflet amortisseur [essieu avant] MEGANE CC,-MEGANE III 1.2 TCe-1.4 TCe-1.5 dCi-1.6 16V-1.6 dCi-1.9 dCi-2.0 CVT-2.0 dCi-2.0 TCe

oe: 540500006R

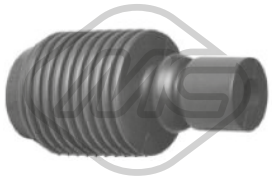

06873
soufflet amortisseur [essieu avant] MEGANE CC,MEGANE III,SCÉNIC III 1.4 TCe-1.4 16V-1.5 dCi-1.6 16V-1.6 E85-1.6 dCi-1.9 dCi-2.0 TCe-2.0 dCi-2.0 CVT-2.0 16V
oe: 540500016R

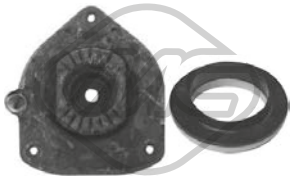

06913
kit support amortisseur [essieu avant droit] MEGANE III 1.2 TCe-1.4 TCe-1.5 dCi-1.6 16V-1.6 dCi-1.9 dCi-2.0 CVT-2.0 dCi

oe: 543256557R -- 543251867R

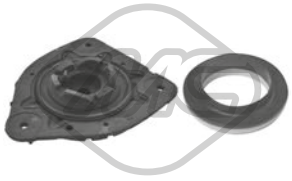

06915
kit support amortisseur [des deux côtés de l'essieu avant] MEGANE III 1.2 TCe-1.4 TCe-1.5 dCi-1.6 16V-1.6 dCi-1.9 dCi-2.0 CVT-2.0 dCi

oe: 543A04089R -- 543A03846R



COMING « SOON

57870
butée amortisseur [essieu arrière] MEGANE III 1.6 dCi

oe: 552406838R



Longueur du filetage [mm]: 26
Filetage [mm]:: M12x150

05438
ecrou de roue [avant et arrière] FLUENCE,GRAND SCÉNIC III,MEGANE CC 1.4 TCe-1.4 16V-1.5 dCi-1.6 16V-1.6 dCi-1.9 dCi-2.0 CVT-2.0 16V-2.0 dCi-2.0 TCe-Z.E.
oe: 402222121R -- 8200473313

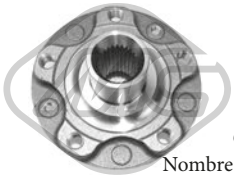

NEW PRODUCT

Ø 136.5 mm
Nombre de dents: 25
H: 81.5 mm

90061
moyeu de roue [des deux côtés de l'essieu avant] MEGANE III 1.2 TCe-1.4 TCe-1.5 dCi-1.6 16V-1.6 dCi-1.9 dCi-2.0 CVT

oe: 402020009R



NEW PRODUCT

92117
tuyau servofrein FLUENCE 1.5 dCi

oe: 474010050R



NEW PRODUCT

92118
tuyau servofrein FLUENCE 1.5 dCi-1.6 16V-2.0 16V

oe: 474019192R



Ø 24 - 80 mm

01155 kit **00155**
kit soufflet transmission [côté roue des deux côtés de l'essieu avant] MEGANE III 1.6 16V

oe: 392417930R -- 7701209924



Ø 22 - 74 mm

01234 kit **00234**
kit soufflet transmission [du côté boîte de vitesses des deux côtés de l'essieu avant] GRAND SCÉNIC III,MEGANE III,SCÉNIC III 2.0 dCi

oe: 7701209615



Ø 26 - 80 mm

01254 kit **00254**
kit soufflet transmission [côté roue des deux côtés de l'essieu avant] FLUENCE,GRAND SCÉNIC III,MEGANE III,SCÉNIC III 1.2 TCe-1.5 dCi-1.6 16V-Z.E.

oe: 7701209251



Ø 24 - 68 mm

01267 kit **00267**
kit soufflet transmission [du côté boîte de vitesses des deux côtés de l'essieu avant] GRAND SCÉNIC III 1.5 dCi

oe: 7701210043 -- 7701209254



NEW PRODUCT

Ø 24 - 80 mm

11047 kit **10047**
kit soufflet transmission [côté roue des deux côtés de l'essieu avant] FLUENCE,GRAND SCÉNIC III,MEGANE III,SCÉNIC III 1.4 TCe-1.6 16V-1.6 E85-Z.E.

oe: 392417930R -- 7701209924



NEW PRODUCT

Ø 25,5 - 85 mm

11048 kit **10048**
kit soufflet transmission [côté roue des deux côtés de l'essieu avant] MEGANE III 2.0 TCe

oe: 7701209931



NEW PRODUCT

Ø 20 - 64 mm

11061 kit **10061**
kit soufflet transmission [du côté boîte de vitesses des deux côtés de l'essieu avant] 1.2 TCe-1.4 TCe-1.5 dCi-1.6 16V-1.6 E85-2.0 16V

oe: 7701209929 -- 7701209612



NEW PRODUCT

Ø 26.5 - 69 mm

11063 kit **10063**
kit soufflet transmission [du côté boîte de vitesses des deux côtés de l'essieu avant] FLUENCE,MEGANE CC,MEGANE III,SCÉNIC III 1.2 TCe-1.4 16V-1.4 TCe-1.5 dCi-1.6 dCi-1.9 dCi-2.0 16V-2.0 CVT-Z.E.
oe: 7701209473 -- 7701209992

© INDUSTRIAL METALCAUCHO, S.L.U.



Ø 23 - 65 mm

11081 kit **10081**

kit soufflet transmission [du côté boîte de vitesses des deux côtés de l'essieu avant] GRAND SCÉNIC III,-MEGANE CC,MEGANE III,SCÉNIC III 1.4 TCe-1.4 16V-1.5 dCi-1.9 dCi

oe: 7701209472

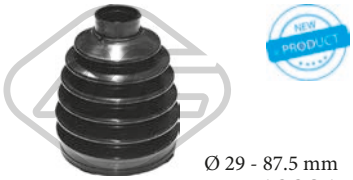

Ø 29 - 87.5 mm

11091 kit **10091**

kit soufflet transmission [côté roue des deux côtés de l'essieu avant] GRAND SCÉNIC III,MEGANE III,SCÉNIC III 2.0 dCi

oe: 7701209991 -- 7701209466



Ø 25,5 - 83,5 mm

11574 kit **10574**

kit soufflet transmission [côté roue des deux côtés de l'essieu avant] MEGANE III 1.2 TCe

oe: 392410858R



Ø 22,5 - 60,5 mm

11575 kit **10575**

kit soufflet transmission [du côté boîte de vitesses des deux côtés de l'essieu avant] MEGANE III 1.2 TCe

oe: 397410870R

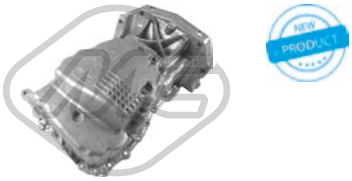

39221

carter d'huile MEGANE III 1.5 dCi

oe: 111107098R



39234

carter d'huile MEGANE III 2.0 dCi

oe: 8200795110

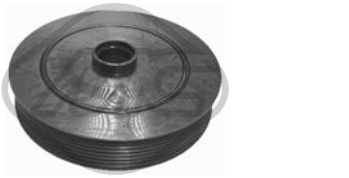

04734 Ø 152 - 155 mm - 7 gorges

poulie vilebrequin avec amortisseur de vibrations GRAND SCÉNIC III,MEGANE CC,MEGANE III,SCÉNIC III 1.9 dCi

oe: 8200523083 -- 8200376968



04735 Ø 150 - 155 mm - 6 gorges

poulie vilebrequin avec amortisseur de vibrations 1.5 dCi

oe: 8200352612 -- 8200395313

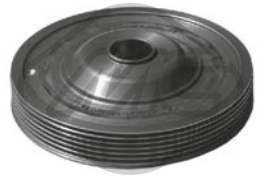

05172 Ø 154 mm - 6 gorges

poulie vilebrequin avec amortisseur de vibrations 1.5 dCi-1.6 16V

oe: 8200352612 -- 8200395313

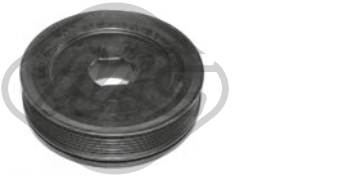

05651 Ø 156 mm - 7 gorges

poulie vilebrequin avec amortisseur de vibrations GRAND SCÉNIC III,MEGANE CC,MEGANE III,SCÉNIC III 2.0 dCi

oe: 8200361247 -- 8200767762

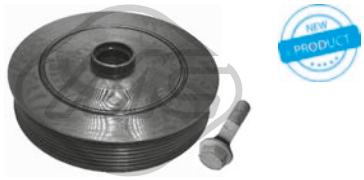

14734 Ø 152 - 155 mm - 7 gorges

kit poulie vilebrequin avec amortisseur de vibrations GRAND SCÉNIC III,MEGANE CC,MEGANE III,SCÉNIC III 1.9 dCi

oe: 8200523083 -- 8200376968



14735 Ø 150 - 155 mm - 6 gorges

kit poulie vilebrequin avec amortisseur de vibrations 1.5 dCi

oe: 8200352612 -- 8200395313

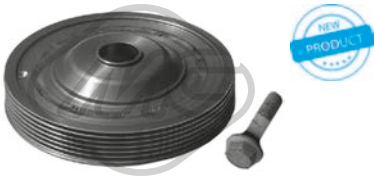

15172 Ø 154 mm - 6 gorges

kit poulie vilebrequin avec amortisseur de vibrations 1.5 dCi-1.6 16V

oe: 8200352612 -- 8200395313



05146 Ø 65 mm

galet tendeur alternateur 1.5 dCi-1.6 16V-1.6 E85

oe: 8200673091 -- 8200840823



05262 Ø 65 mm

galet tendeur alternateur MEGANE III 1.9 dCi

oe: 117507271R -- 8200072120

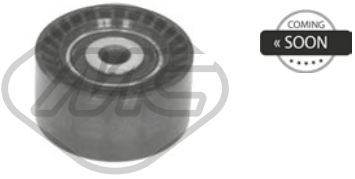

57079 Ø 60,00 mm

galet tendeur GRAND SCÉNIC III,MEGANE CC,-MEGANE III,SCÉNIC III 1.2 TCe-1.6 dCi-2.0 dCi

oe: 8201003525 -- 8200725951E



05543

roue dentée, vilebrequin MEGANE III 1.5 dCi

oe: 8200371496



05645 Ø 11 mm Ø 120 mm

roue dentée arbre à came 1.5 dCi

oe: 7701473179 -- 8200053729

© INDUSTRIAL METALCAUCHO, S.L.U.



06060
kit de distribution MEGANE CC,MEGANE III 2.0 dCi

oe: 130C12127R -- 8200334315

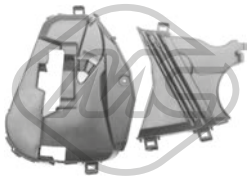

35002
jeu couvres courroie FLUENCE,GRAND SCÉNIC III,MEGANE III,SCÉNIC III 1.5 dCi

oe: 8200795003 -- 8200795012



35087
jeu couvres courroie FLUENCE,GRAND SCÉNIC III,MEGANE III,SCÉNIC III 1.5 dCi

oe: 135024451R



35093
jeu couvres courroie 1.5 dCi

oe: 8200795017

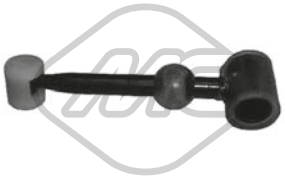

05095
biellette de BV FLUENCE 1.6 16V

oe: 7700111132

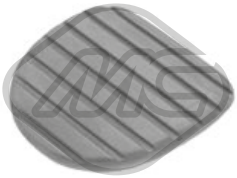

06886
revêtement de pédale FLUENCE,GRAND SCÉNIC III,MEGANE III,SCÉNIC III 1.5 dCi

oe: 465319973R

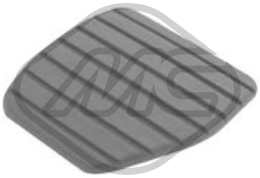

06887
revêtement de pédale GRAND SCÉNIC III,MEGANE CC,MEGANE III,SCÉNIC III 1.2 TCe-1.4 TCe-1.4 16V-1.5 dCi-1.6 16V-1.6 dCi-1.9 dCi-2.0 dCi-2.0 TCe-2.0 CVT-2.0 16V
oe: 465312812R



57802
revêtement de pédale MEGANE III 1.9 dCi

oe: 8200874407



06874
support echappement [arrière] 1.2 TCe-1.4 TCe-1.4 16V-1.5 dCi-1.6 16V-1.6 dCi-1.9 dCi-2.0 dCi-2.0 CVT-2.0 16V-2.0 TCe

oe: 206500002R

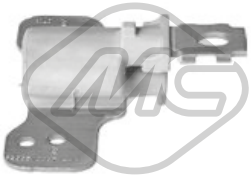

06875
support echappement 1.2 TCe-1.4 TCe-1.4 16V-1.5 dCi-1.6 dCi-1.9 dCi-2.0 16V-2.0 TCe-2.0 dCi-Z.E.

oe: 8200586981 -- 8200310007



06876 L: 57 mm
support echappement 1.5 dCi-1.6 16V-1.9 dCi

oe: 8200105505



06877
support echappement 1.2 TCe-1.4 TCe-1.4 16V-1.5 dCi-1.6 16V-1.6 dCi-1.9 dCi-2.0 CVT-2.0 dCi

oe: 206500001R



02063
pompe lave-glaces GRAND SCÉNIC III,MEGANE III,SCÉNIC III 1.2 TCe-1.4 16V-1.4 TCe-1.5 dCi-1.6 16V-1.6 dCi-1.6 E85-1.9 dCi-2.0 16V-2.0 dCi-2.0 CVT-2.0 TCe-2.0 TCe 220
oe: 7700430078 -- 7700428386



02072
pompe lave-glaces MEGANE CC,MEGANE III 1.2 TCe-1.4 TCe-1.5 dCi-1.6 16V-1.6 dCi-1.9 dCi-2.0 CVT-2.0 dCi-2.0 TCe

oe: 8200246091 -- 7700428390

© INDUSTRIAL METALCAUCHO, S.L.U.

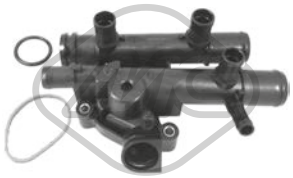

03646
bride liquide refroidissement 83 °C SAFRANE I

oe: 8200262241



03859
bride liquide refroidissement 83 °C SAFRANE II 2.9 24V

oe: 8200907243 -- 8200801567



03648
bouchon de remplissage d'huile SAFRANE I

oe: 8200009180 -- 7700870192



04154 Ø 58 mm Ø 72 mm
joint conique échappement 2.0 12V-2.1 dT-2.2-2.5 dT-2.9 24V-3.0 V6-3.0 4x4-3.0 V6 4x4

oe: 7700840086 -- 7700799633



04641
jeu bouchon arbre à cames SAFRANE II 2.0 16V

oe: 7700274026 -- 7700106271



03840 Ø 105 mm
couvercle filtre huile 2.2 dT-2.5 dT

oe: 7701048886



00667 Filetage: 16x150
bouchon carter d'huile 2.0 12V-2.1 dT-2.2 dT-2.2-2.9 24V-3.0 V6-3.0 4x4-3.0 V6 4x4

oe: 7703075348 -- 7703075210



00670 Filetage: 16x150
bouchon carter d'huile SAFRANE I

oe: 7703075152 -- 7903075033



02024 Ø 14 mm Ø 22 mm
rondelle carter 2.0 12V-2.9 24V

oe: 0164.54 -- 0164.54

04724 L: 695 mm
jauge de niveau d'huile SAFRANE II 2.2 dT

oe: 8200676300 -- 8200086256



04725 L: 570 mm
jauge de niveau d'huile SAFRANE II 2.0 16V

oe: 8200059541 -- 8200901431

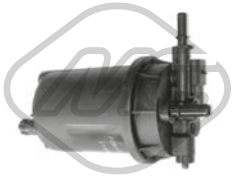

05393
filtre à carburant SAFRANE II 2.2 dT

oe: 7701479176 -- 7701479050



04086
support moteur [avant droite] SAFRANE I 3.0 V6

oe: 7700818994

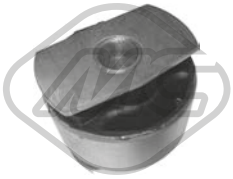

02703 Ø 12,5 mm Ø 57,5 mm
silentbloc bras de suspension [essieu avant inférieur] 2.0 12V-2.0 16V-2.1 dT-2.2 dT-2.2-2.5 20V-2.5 dT-2.9 24V-3.0 V6-3.0 4x4-3.0 V6 4x4

oe: 7700806238



02704 Ø 18 mm Ø 55 mm
silentbloc bras de suspension [essieu avant inférieur] 2.0 12V-2.0 16V-2.1 dT-2.2 dT-2.2-2.5 20V-2.5 dT-2.9 24V-3.0 V6-3.0 4x4-3.0 V6 4x4

oe: 7700806239



04243 L: 390 mm
biellette embout barre stabilisatrice [essieu avant] 2.0 12V-2.0 16V-2.1 dT-2.2 dT-2.2-2.5 20V-2.5 dT-2.9 24V-3.0 4x4-3.0 V6

oe: 7700805494



53167 Ø 38,3 mm
rotule de suspension [essieu avant] 2.0 12V-2.0 16V-2.1 dT-2.2 dT-2.2-2.5 20V-2.5 dT-2.9 24V-3.0 V6-3.0 4x4-3.0 V6 4x4

oe: 7700421804 -- 7700807194



04181 Ø 65 mm Ø 100 mm
roulement support amortisseur [des deux côtés de l'essieu avant] 2.0 12V-2.0 16V-2.1 dT-2.2 dT-2.2-2.5 20V-2.5 dT-2.9 24V-3.0 V6-3.0 4x4-3.0 V6 4x4

oe: 7700803635

© INDUSTRIAL METALCAUCHO, S.L.U.



05760 Ø 35 mm Ø 62 mm
roulement transmission [essieu avant droit] 2.0 12V-2.0 16V-2.1 dT-2.2 dT-2.2-2.5 20V-2.5 dT-2.9 24V-3.0 V6-3.0 4x4-3.0 V6 4x4

oe: 7701071133 -- 7700112085

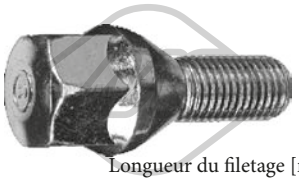

Longueur du filetage [mm]: 25
05437 Filetage [mm]:: M12x150
ecrou de roue [avant et arrière] SAFRANE I 2.0 12V-2.1 dT-2.2

oe: 8200719981 -- 7700437514



Longueur du filetage [mm]: 26
05438 Filetage [mm]:: M12x150
ecrou de roue [avant et arrière] SAFRANE I

oe: 402222121R -- 8200473313



Ø 132.5 mm
90527 H: 75,5 mm
moyeu de roue [essieu arrière] SAFRANE I 2.1 dT-2.2

oe: 7701204667



96078 L: 333 mm
flexible de frein [des deux côtés de l'essieu avant] 2.0 12V-2.0 16V-2.1 dT-2.2 dT-2.2-2.5 20V-2.5 dT-2.9 24V-3.0 V6-3.0 4x4-3.0 V6 4x4

oe: 7700308909 -- 7701069538



96104 L: 410 mm
flexible de frein [des deux côtés du pont arrière] 2.0 12V-2.0 16V-2.1 dT-2.2 dT-2.2-2.5 20V-2.5 dT-2.9 24V-3.0 V6-3.0 4x4-3.0 V6 4x4

oe: 7700840390 -- 7704001955



96204 L: 415 mm
flexible de frein [essieu avant] 2.0 12V-2.0 16V-2.1 dT-2.2 dT-2.2-2.5 20V-2.5 dT-2.9 24V-3.0 V6

oe: 8200404264



Ø 30 - 85 mm
00339
soufflet transmission [essieu avant gauche] SAFRANE I 2.1 dT-2.5 dT-3.0 4x4-3.0 V6-3.0 V6 4x4

oe: 7700871011



Ø 28 - 77 mm
01139 kit **04518**
kit soufflet transmission [du côté boîte de vitesses] SAFRANE I 2.0 12V-2.1 dT-2.2-2.5 dT-3.0 4x4-3.0 V6-3.0 V6 4x4

oe: 392415890R -- 7701473830



Ø 23 - 85 mm
01432 kit **00432**
kit soufflet transmission [côté roue des deux côtés de l'essieu avant] SAFRANE I 2.0 12V-2.1 dT-2.2-2.5 dT

oe: 7701467125 -- 7701034800



Ø 27 - 85 mm
01517 kit **00517**
kit soufflet transmission [côté roue des deux côtés de l'essieu avant] SAFRANE I 2.0 12V-2.1 dT-2.2-3.0 V6

oe: 7701035380



Ø 24 - 75 mm
01523 kit **00523**
kit soufflet transmission [du côté boîte de vitesses des deux côtés de l'essieu avant] SAFRANE I 2.0 12V-2.1 dT-2.2

oe: 7701466172 -- 7701464758



Ø 28 - 114 mm
02304 kit
kit soufflet transmission [du côté boîte de vitesses] SAFRANE I

oe: 7701470566 -- 7701468573



Ø 21 - 80 mm
11041 kit **10041**
kit soufflet transmission [du côté boîte de vitesses des deux côtés de l'essieu avant] SAFRANE II 2.0 16V-2.2 dT-2.5 20V-3.0 V6

oe: 7701038992



Ø 28 - 88 mm
11051 kit **10051**
kit soufflet transmission [côté roue des deux côtés de l'essieu avant] SAFRANE I 2.0 12V-2.5 dT-3.0 4x4-3.0 V6-3.0 V6 4x4

oe: 7701469021 -- 7701035380

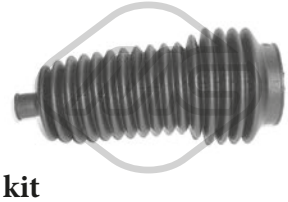

-
01355 kit **00355**
kit soufflet crémaillère direction [des deux côtés de l'essieu avant] SAFRANE I

oe: 7701475840

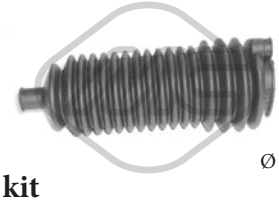

Ø 9 - 38 mm
01647 kit **00647**
kit soufflet crémaillère direction SAFRANE I 3.0 4x4

oe: 7701470753



02851 Ø 137 mm - 6 gorges
poulie vilebrequin avec amortisseur de vibrations SAFRANE I

oe: 7700858731

© INDUSTRIAL METALCAUCHO, S.L.U.

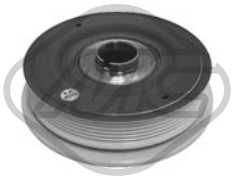

04463 Ø 151 - 165 mm - 6 gorges
poulie vilebrequin avec amortisseur de vibrations
SAFRANE I

oe: 8200802664 -- 8200555547



04489 Ø 137 - 140 mm - 6 gorges
poulie vilebrequin avec amortisseur de vibrations
SAFRANE II 2.2 dT

oe: 7700863813 -- 7700104292

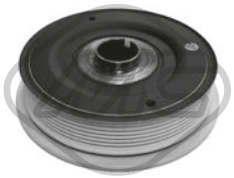

04585 Ø 151 - 165 mm - 7 gorges
poulie vilebrequin avec amortisseur de vibrations
SAFRANE I

oe: 8200664350 -- 8200555549



04912 Ø 56 mm - 6 gorges
poulie alternateur SAFRANE I

oe: 7701207807 -- 7701055871



04913 Ø 48.8 mm - 6 gorges
poulie alternateur SAFRANE I

oe: 7700426849



04914 Ø 48.8 mm - 5 gorges
poulie alternateur SAFRANE I

oe: 7711134312



00417
revêtement de pédale SAFRANE I

oe: 7700680836



00153
support echappement 2.0 12V-2.0 16V-2.1 dT-2.2 dT-2.2-2.5 20V-3.0 4x4-3.0 V6-3.0 V6 4x4

oe: 7700260757 -- 7705099058



02763
support echappement 2.0 12V-2.0 16V-2.1 dT-2.2 dT-2.2-2.5 20V-2.5 dT-2.9 24V-3.0 V6-3.0 4x4-3.0 V6 4x4

oe: 7700828897 -- 7700816862

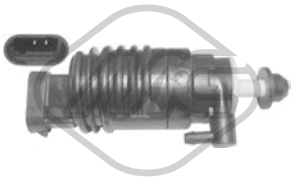

02070
pompe lave-glaces 2.0 12V-2.0 16V-2.1 dT-2.2 dT-2.2-2.5 20V-2.5 dT-2.9 24V-3.0 V6-3.0 4x4-3.0 V6 4x4

oe: 7700802336

© INDUSTRIAL METALCAUCHO, S.L.U.

CIRCUIT D'EAU

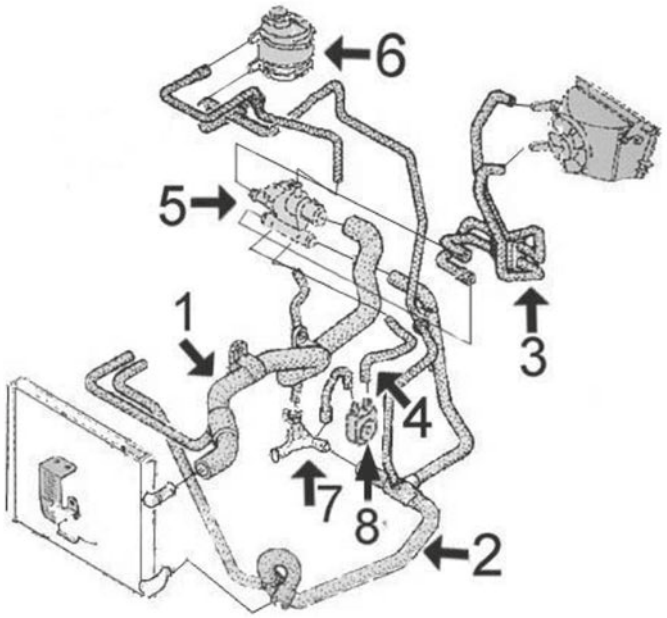

1.9 diesel moteur F8Q 1.870 cc (1997-2001)

1	08887	durit sup radiateur
2	08886	durit radiateur inf.
3	08888	durit double chauffage
4	08884	jeu durit échangeur filtre d'huile
5	03569	thermostat
6	03500	vase d'expansion
	03514	bouchon de vase d'expansion 1,20 bar
7	03167	raccord métallique
8	05943	radiateur d'huile

C93M428M1908M3501M3981M4446M4447CAP1 RENAULT TRAFIC I 03/1980 - 03/2001

CIRCUIT D'EAU

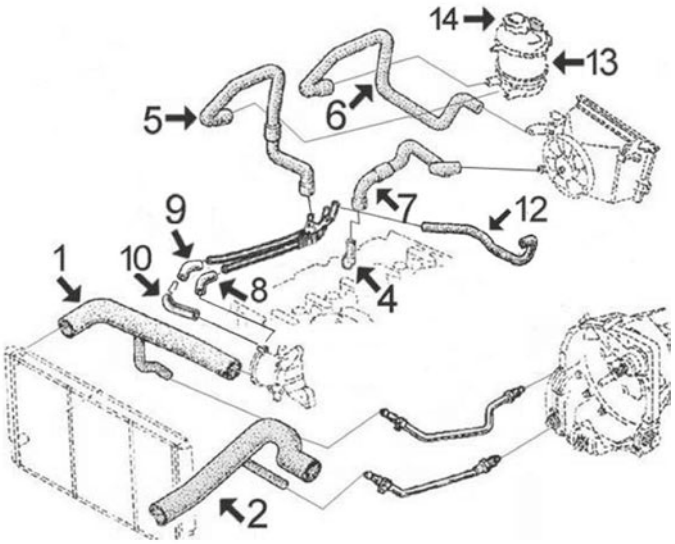

2.1 diesel moteur J8S-2.068 cc (1985-1997)

1	08879	durit sup radiateur
2	08880	durit radiateur inf.
4	03033	tube liquide refroidissement
5	08881	durit liquide refroidissement
6	08872	durit de vase à chauffage
7	08882	durit chauffage - ventilation
8	07998	durit de tube à thermostat
9	08098	durit de tube à raccord
10	07968	durit de pompe à thermostat
12	08099	durit de tube métallique à culasse
13	03500	vase d'expansion
14	03514	bouchon de vase d'expansion 1,20 bar

C93M428M1908M3501M3981M4446M4447CAP2 RENAULT TRAFIC I 03/1980 - 03/2001

© INDUSTRIAL METALCAUCHO, S.L.U.

CIRCUIT D'EAU

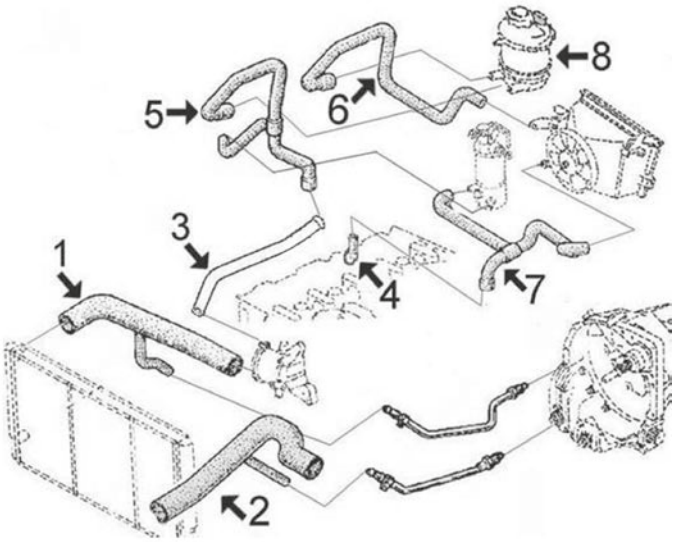

2.5 diesel moteur S8U-2.498 cc (1984-2001)

1	08873	durit sup radiateur
2	08875	durit radiateur inf.
3	03165	durit refroidissement
4	03166	tube liquide refroidissement
5	08878	tube métallique liquide refroidissement
6	08872	durit de vase à chauffage
7	08877	durit de culasse à chauffage et filtre de gasoil
8	03500	vase d'expansion
	03514	bouchon de vase d'expansion 1,20 bar

C93M428M1908M3501M3981M4446M4447CAP3 RENAULT TRAFIC I 03/1980 - 03/2001



02362 Ø 47 mm Ø 55 mm
joint thermostat 1.7

oe: 7700718380



03000
manchon 1.7

oe: 7700704674 -- 7700860063



03033 Ø 21 mm
manchon 2.1 D-2.1 D RWD

oe: 7700861225 -- 7705030135



03037
thermostat d'eau 82 °C 1.7

oe: 7701348372

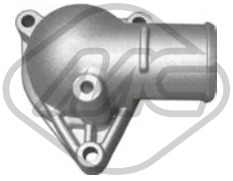

03117
couvercle thermostat 1.7

oe: 7700851979



03165
tube d'eau métallique 2.5 D

oe: 7701039902



03166
manchon 2.5 D

oe: 7701041048



03167
manchon 1.9 D

oe: 7700300640

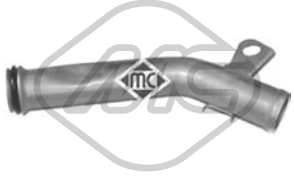

03201
tube d'eau métallique

oe: 8200231092 -- 8200088019



03202
tube d'eau métallique

oe: 8200298073

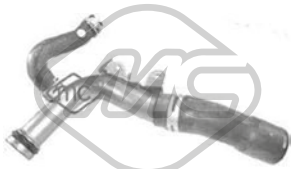

03227
tube métallique

oe: 8200370717 -- 8200717364

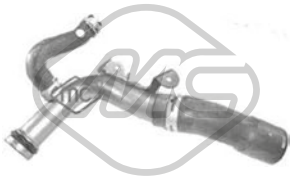

03228
tube métallique

oe: 8200365275 -- 8200801589



03500
vase d'expansion 1.9 D-2.0-2.0 RWD-2.0 4x4-2.1 D RWD-2.1 D-2.1 D 4x4-2.2-2.2 4x4-2.5 D-2.5 D 4x4

oe: 7701203218 -- 7700810997



03514 Pression [bar]: 1.20
bouchon vase d'expansion 1.9 D-2.1 D-2.1 D RWD-2.1 D 4x4-2.5 D-2.5 D 4x4

oe: 7700805031



03519 Pression [bar]: 0,7
bouchon vase d'expansion 1.6

oe: 7700759789



03525 Pression [bar]: 1,4
bouchon vase d'expansion 2.1 D-2.2-2.2 4x4

oe: 7700805032



03563 Pression [bar]: 1.40
bouchon vase d'expansion

oe: 8200048024 -- 7700805131



03569
bride liquide refroidissement 89 °C 1.9 D

oe: 8200065394 -- 8200065392



03624
bride liquide refroidissement 1.9 D

oe: 8200065392 -- 7701474249

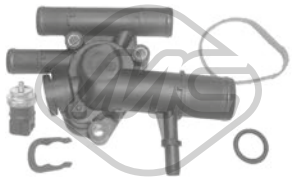

03645
bride liquide refroidissement 89 °C

oe: 8200674366 -- 8200112054

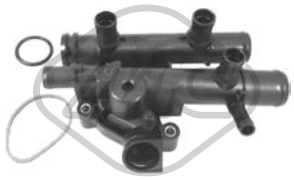

03646
bride liquide refroidissement 83 °C

oe: 8200262241

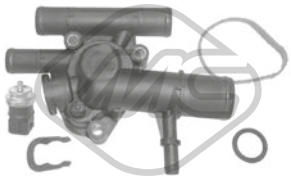

03661
bride liquide refroidissement 83 °C

oe: 8200674369 -- 8200074349



03664
vase d'expansion

oe: 7701206774



03779
bride liquide refroidissement

oe: 7700113645 -- 8200590563

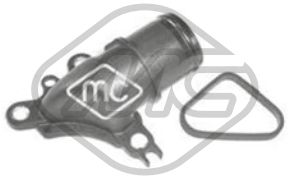

03924
bride liquide refroidissement

oe: 7701476602



07964 Ø 22 mm
durit de radiateur 2.0-2.0 4x4-2.0 RWD-2.2-2.2 4x4

oe: 7700722459 -- 7700851815



07968
durit de radiateur 2.1 D-2.1 D RWD

oe: 7700733183

© INDUSTRIAL METALCAUCHO, S.L.U.

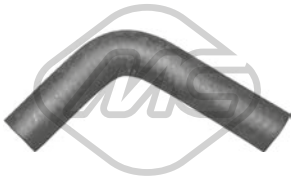

07998
durit de radiateur 2.0-2.0 RWD

oe: 7705026323



08098
durit 2.1 D-2.1 D RWD

oe: 7700742500



08099
durit de radiateur 2.1 D 4x4

oe: 7700667779



08873
durit de radiateur [supérieur] 1.9 D-2.1 D-2.1 D RWD-2.5 D

oe: 7700741219



08875
durit de radiateur [inférieur] 1.9 D-2.1 D-2.1 D RWD-2.5 D

oe: 7700741218

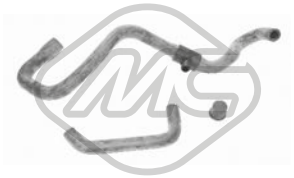

08878
durit de radiateur 2.5 D

oe: 7700744729 -- 7700741211



08879
durit de radiateur [supérieur] 1.4-1.7-2.0-2.1 D RWD-2.1 D-2.2-2.5 D

oe: 7700305397



08880
durit de radiateur [inférieur] 1.4-1.7-2.0-2.1 D RWD-2.1 D-2.2-2.5 D

oe: 7700301166

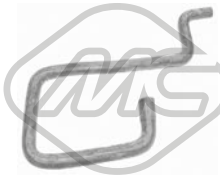

08881
durit de radiateur 2.1 D

oe: 7700734267



08882
durit chauffage 2.1 D

oe: 6006004496



08886
durit de radiateur 1.9 D

oe: 7700313740



08887
durit de radiateur 1.9 D

oe: 7700313741



30303
thermostat 89 °C 1.4

oe: 7701348068 -- 7700730540



30304
thermostat 86 °C 1.4-1.6-1.6 4x4

oe: 8933000140 -- 7701349314



30305
thermostat 83 °C 1.4

oe: 7701348376 -- 7700575874



08872
durit 2.1 D-2.1 D 4x4-2.1 D RWD

oe: 7700734249



08877
durit chauffage 2.5 D

oe: 7700744726 -- 7700741212



08884
jeu de durit échangeur 1.9 D

oe: 7700310052 -- 7700310051

© INDUSTRIAL METALCAUCHO, S.L.U.



08888
durit chauffage 1.9 D

oe: 7700311919



05497
carter d'huile 1.9 D

oe: 8200728381 -- 7700111746



05501
carter d'huile

oe: 7701648829 -- 7700857504



00667 Filetage: 16x150
bouchon carter d'huile 1.4-1.6 4x4-1.6-1.7-1.9 D-2.0 RWD-2.0-2.0 4x4-2.1 D-2.1 D RWD-2.1 D 4x4-2.2-2.2 4x4

oe: 7703075348 -- 7703075210



00670 Filetage: 16x150
bouchon carter d'huile

oe: 7703075152 -- 7903075033

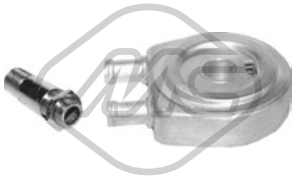

05943
radiateur d'huile 1.9 D

oe: 7700853915 -- 7700114036



08665
durit recyclage

oe:



08666
durit recyclage 1.9 D

oe: 7700862370



08751
durit recyclage 1.9 D

oe: 7700869572

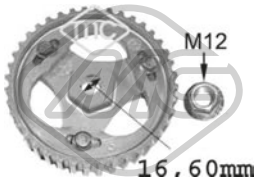

05623
pignon pompe d'injection 1.9 D

oe: 7700743389 -- 7700743388

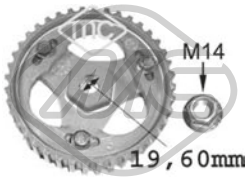

05644
pignon pompe d'injection 1.9 D

oe:

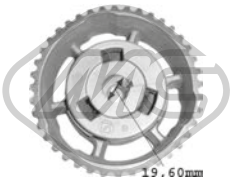

05750 Ø 19.6 mm
pignon pompe d'injection 1.9 D

oe: 8200046741

© INDUSTRIAL METALCAUCHO, S.L.U.

SUSPENSION AVANT & SUPPORTS DE MOTEUR

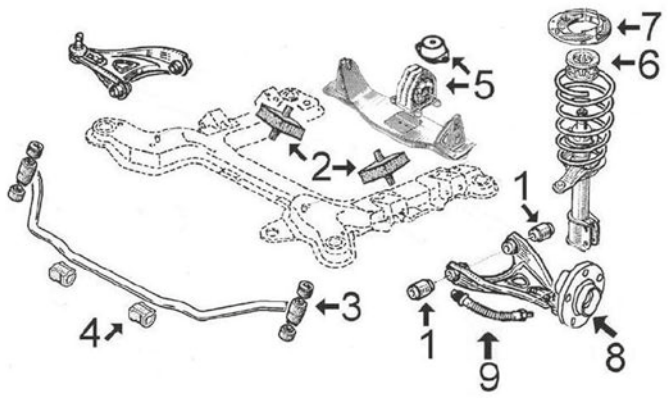

1	02886	silentbloc triangle AV
2	00911	support moteur 1.9D et 2.1D
	02962	support moteur 2.5D
3	04288	support de barre stab -'89
	04475	kit palier de barre stabilisatrice -'89
4	04195	palier de barre stabilisatrice Ø 27,00 mm
	04484	palier de barre stabilisatrice Ø 17 mm
5	02885	support BV tous modèles -'89
6	04459	butée amortisseur
7	04194	support amortisseur AV avec roulement
8	90094	moyeu AV 25 stries
9	96076	flexible de frein AV (350mm)

C93M428M1908M3501M3981M4446M4447SOPDP1_RENAULT TRAFIC I 03/1980 - 03/2001

SUSPENSION ARRIERE

1	04473	silentbloc précédent ressort arrière
2	02793	butée élastique
	04458	ressort à lames arrière ressort
3	96104	flexible frein AR

C93M428M1908M3501M3981M4446M4447SOPTP1_RENAULT TRAFIC I 03/1980 - 03/2001

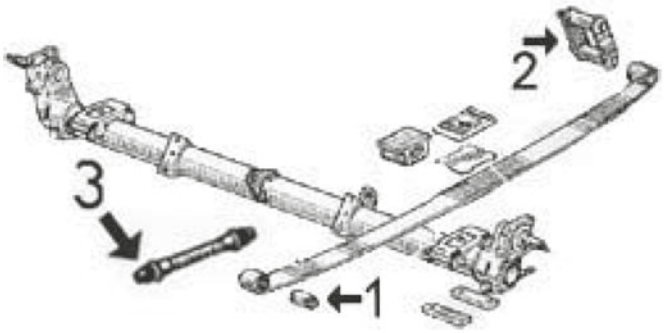

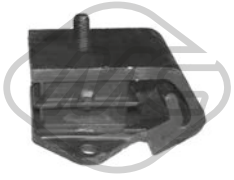

00911 L: 100,5 mm
support moteur [gauche droite] 2.1 D-2.1 D RWD

oe: 7700745290



02962
support moteur [avant] 1.4-1.7-2.0-2.1 D-2.2-2.5 D

oe: 7700745292

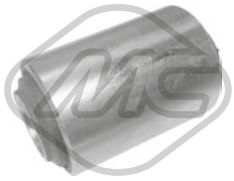

02886 Ø 18 mm Ø 36 mm
silentbloc triangle [essieu avant] 1.4-1.6-1.6 4x4-1.7-1.9 D-2.0-2.0 RWD-2.0 4x4-2.1 D-2.1 D RWD-2.1 D 4x4-2.2-2.2 4x4-2.5 D-2.5 D 4x4

oe: 7701349064



04195 Ø 27,4 mm
palier barre stabilisatrice [essieu avant] 1.4-1.6-1.6 4x4-1.7-1.9 D-2.0-2.0 RWD-2.0 4x4-2.1 D-2.1 D RWD-2.1 D 4x4-2.2-2.2 4x4-2.5 D-2.5 D 4x4

oe: 7700667187



04288
articulation barre stabilisatrice [essieu avant] 1.9 D

oe: 7704001232

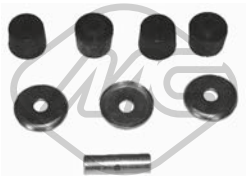

04475 Ø 9 mm Ø 29 mm
jeu de barre stabilisatrice [essieu avant] 1.4-1.6-1.6 4x4-1.7-1.9 D-2.0-2.0 RWD-2.0 4x4-2.1 D-2.1 D RWD-2.1 D 4x4-2.2-2.2 4x4-2.5 D-2.5 D 4x4

oe: 7705046006 -- 7700666914



04484 Ø 17 mm
palier barre stabilisatrice [essieu avant] 1.4-1.6-1.6 4x4-1.7-1.9 D-2.0-2.0 RWD-2.0 4x4-2.1 D-2.1 D RWD-2.1 D 4x4-2.2-2.2 4x4-2.5 D-2.5 D 4x4

oe: 7700667182



05388 Ø 22.4 mm
support de barre stabilisatrice [essieu arrière] 1.4-1.7-1.9 D-2.0 RWD-2.0-2.1 D RWD-2.1 D-2.2-2.2 4x4-2.5 D-2.5 D 4x4

oe: 7700667184

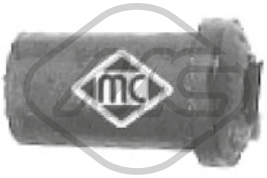

02793
butée élastique [essieu arrière] 1.4-1.6-1.7-1.9 D-2.0 RWD-2.0-2.0 4x4-2.1 D RWD-2.1 D-2.1 D 4x4-2.2-2.2 4x4-2.5 D

oe: 7704001921



04194
support amortisseur [essieu avant] 1.4-1.6-1.6 4x4-1.7-1.9 D-2.0-2.0 RWD-2.0 4x4-2.1 D-2.1 D RWD-2.1 D 4x4-2.2-2.2 4x4-2.5 D-2.5 D 4x4

oe: 7700734718

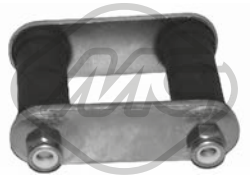

04458
suspension, ressort à lames [arrière] 1.4-1.7-1.9 D-2.0 RWD-2.0-2.1 D RWD-2.1 D-2.2-2.2 4x4-2.5 D-2.5 D 4x4

oe: 7704001921

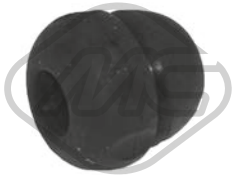

04459
butée amortisseur [essieu avant] 1.4-1.6-1.6 4x4-1.7-1.9 D-2.0-2.0 RWD-2.0 4x4-2.1 D-2.1 D RWD-2.1 D 4x4-2.2-2.2 4x4-2.5 D

oe: 7700714835



04473 Ø 14 mm Ø 37,5 mm
suspension, jumelle de ressort [avant] 1.4-1.6-1.6 4x4-1.7-1.9 D-2.0-2.0 RWD-2.0 4x4-2.1 D-2.1 D RWD-2.1 D 4x4-2.2-2.2 4x4-2.5 D-2.5 D 4x4

oe: 7700730733

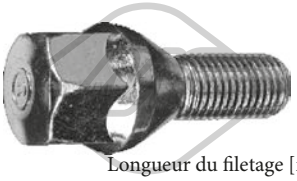

Longueur du filetage [mm]: 25
05437 Filetage [mm]:: M12x150
ecrou de roue [avant et arrière]

oe: 8200719981 -- 7700437514



Longueur du filetage [mm]: 26
05438 Filetage [mm]:: M12x150
ecrou de roue [avant et arrière]

oe: 402222121R -- 8200473313



Ø 189 mm
Nombre de dents: 25
90094 H: 81 mm
moyeu de roue [des deux côtés de l'essieu avant] 1.4-1.6-1.6 4x4-1.7-1.9 D-2.0-2.0 4x4-2.1 D-2.1 D 4x4-2.2-2.5 D-2.5 D 4x4

oe: 7700749382



74145 Ø 62 mm
kit de roulements de roue [essieu arrière] 1.4-1.7-1.9 D-2.0-2.0 RWD-2.1 D-2.1 D RWD-2.2-2.2 4x4-2.5 D-2.5 D 4x4

oe: 7701465646 -- 5000389879



96076 L: 350 mm
flexible de frein [des deux côtés de l'essieu avant]ro, ambos lados 1.4-1.6-1.6 4x4-1.7-1.9 D-2.0-2.0 RWD-2.0 4x4-2.1 D-2.1 D RWD-2.1 D 4x4-2.2-2.2 4x4-2.5 D-2.5 D 4x4
oe: 7704003955 -- 7704001953



96104 L: 410 mm
flexible de frein [des deux côtés du pont arrière] 1.7-1.9 D-2.0 RWD-2.0-2.1 D RWD-2.1 D-2.2-2.5 D-2.5 D 4x4

oe: 7700840390 -- 7704001955



96204 L: 415 mm
flexible de frein [essieu avant] 1.4-1.7-1.9 D-2.0-2.1 D-2.2-2.5 D

oe: 8200404264

© INDUSTRIAL METALCAUCHO, S.L.U.



Ø 27 - 90 mm

01520 kit **00520**

kit soufflet transmission [côté roue des deux côtés de l'essieu avant] 1.9 D

oe: 7701035317



Ø 24 - 75 mm

01523 kit **00523**

kit soufflet transmission [du côté boîte de vitesses des deux côtés de l'essieu avant] 1.4-1.6-1.6 4x4-1.7-1.9 D-2.0-2.0 RWD-2.0 4x4-2.1 D-2.1 D RWD-2.1 D 4x4-2.2-2.2 4x4-2.5 D-2.5 D 4x4

oe: 7701466172 -- 7701464758



Ø 25 - 94 mm

01629E kit

kit soufflet transmission [côté roue des deux côtés de l'essieu avant] 1.4-1.6-1.6 4x4-1.7-1.9 D-2.0-2.0 RWD-2.0 4x4-2.1 D-2.1 D RWD-2.1 D 4x4-2.2-2.2 4x4-2.5 D-2.5 D 4x4

oe: 7701201810

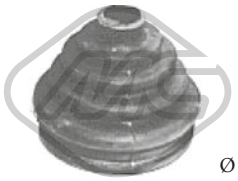

Ø 22 - 83 mm

01732 kit **00732**

kit soufflet transmission [côté roue des deux côtés de l'essieu avant] 1.4-1.6-1.7-1.9 D-2.0 RWD-2.0-2.1 D RWD-2.1 D-2.2-2.5 D

oe: 7701033432



Ø 25 - 88 mm

01733 kit

kit soufflet transmission [côté roue] 1.4-1.7-1.9 D-2.0 RWD-2.0-2.1 D RWD-2.1 D-2.2-2.2 4x4-2.5 D-2.5 D 4x4

oe: 7701013275



Ø 22 - 92 mm

01733E kit

kit soufflet transmission [côté roue] 1.4-1.7-1.9 D-2.0 RWD-2.0-2.1 D RWD-2.1 D-2.2-2.2 4x4-2.5 D-2.5 D 4x4

oe: 7701013275

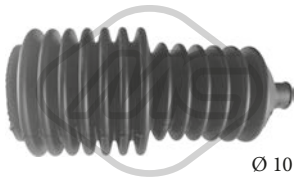

Ø 10 - 40 mm

01265 kit **00265**

kit soufflet crémaillère direction 1.4-1.6-1.6 4x4-1.7-2.0-2.0 4x4-2.1 D-2.1 D 4x4-2.5 D

oe: 7700653459



Ø 10 - 33 mm

01266 kit **00266**

kit soufflet crémaillère direction [droite] 1.4-1.6-1.6 4x4-1.7-1.9 D-2.0-2.0 RWD-2.0 4x4-2.1 D-2.1 D RWD-2.1 D 4x4-2.2-2.2 4x4-2.5 D-2.5 D 4x4

oe: 7700680852

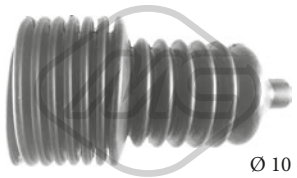

Ø 10 - 40 mm

01561 kit **00561**

kit soufflet crémaillère direction 1.4-1.7-1.9 D-2.0 RWD-2.0-2.1 D RWD-2.1 D-2.2-2.2 4x4-2.5 D-2.5 D 4x4

oe: 7700781095 -- 7700706007



Ø 10 - 40 mm

01561C kit

kit soufflet crémaillère direction 1.4-1.7-1.9 D-2.0 RWD-2.0-2.1 D RWD-2.1 D-2.2-2.2 4x4-2.5 D-2.5 D 4x4

oe: 7700781095 -- 7700706007



02849 Ø 132 mm - 6 gorges

poulie vilebrequin avec amortisseur de vibrations 1.9 D

oe: 8200386445 -- 8200545437



02850 Ø 142 mm - 2 gorges

poulie vilebrequin avec amortisseur de vibrations 2.1 D-2.1 D RWD-2.5 D

oe: 7700853470 -- 7701349439



04664 Ø 132 mm - 6 gorges

poulie vilebrequin avec amortisseur de vibrations 1.9 D

oe: 7700856673



12849 Ø 132 mm - 6 gorges

kit poulie vilebrequin avec amortisseur de vibrations 1.9 D

oe: 8200386445 -- 8200545437



04994 Ø 12 mm Ø 120 mm

roue dentée, arbre à came

oe: 7700107401 -- 7700866844

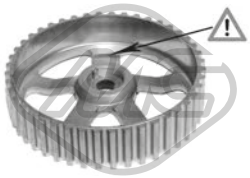

05102 Ø 132 mm

roue dentée, arbre à came

oe: 8200277233 -- 8200260389



05340 Ø 66 mm

roue dentée, vilebrequin 1.9 D

oe: 7700100776



05474 Ø 13 mm Ø 120 mm

roue dentée, arbre à came

oe: 7700111951

© INDUSTRIAL METALCAUCHO, S.L.U.



02862
douille levier de vitesse 1.4-1.6-1.6 4x4-1.7-1.9 D-2.0-2.0 RWD-2.0 4x4-2.1 D-2.1 D RWD-2.1 D 4x4-2.2-2.2 4x4-2.5 D-2.5 D 4x4

oe: 7700863292



02885
support boîte 1.4-1.6-1.6 4x4-1.7-1.9 D-2.0-2.0 RWD-2.0 4x4-2.1 D-2.1 D RWD-2.1 D 4x4-2.2-2.2 4x4-2.5 D-2.5 D 4x4

oe: 7700702890

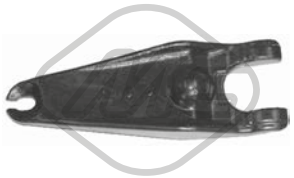

04722
fourchette embrayage 1.9 D

oe: 7700105946 -- 7700660488

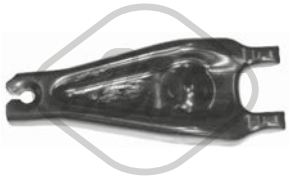

04723
fourchette embrayage 2.1 D-2.1 D RWD

oe: 7700660487

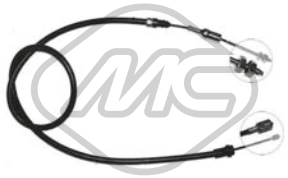

82925 L: 1271/1021 mm
cable commande d'embrayage 2.2-2.5 D-2.5 D 4x4

oe: 7700744556 -- 4401976



00262 Ø 40 mm Ø 67 mm
bague échappement [arrière] 1.4-1.7-1.9 D-2.0-2.1 D-2.2-2.2 4x4-2.5 D

oe: 0852703 -- 0852705



00280
support echappement 1.4-1.6-1.7-1.9 D-2.0 RWD-2.0-2.1 D RWD-2.1 D-2.2-2.5 D

oe: 7700686449



02431 Ø 50 mm Ø 67 mm
joint conique échappement 1.4-2.0-2.1 D-2.1 D RWD-2.5 D-2.5 D 4x4

oe: 854947 -- 854947



04166 Ø 52 mm Ø 66 mm
joint conique échappement

oe: 8200228590 -- 7700840085



02069
pompe lave-glaces 1.4-1.6-1.6 4x4-1.7-1.9 D-2.0 RWD-2.0-2.0 4x4-2.1 D-2.1 D RWD-2.1 D 4x4-2.2-2.2 4x4-2.5 D-2.5 D 4x4

oe: 7704002215

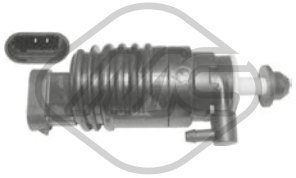

02070
pompe lave-glaces 1.9 D-2.0 RWD-2.1 D-2.1 D RWD-2.2-2.2 4x4-2.5 D-2.5 D 4x4

oe: 7700802336

85077
cable frein de stationnement [avant] 1.4-1.7-1.9 D-2.1 D RWD-2.1 D-2.2-2.2 4x4-2.5 D-2.5 D 4x4

oe: 7700748744 -- 7700689738

© INDUSTRIAL METALCAUCHO, S.L.U.

CIRCUIT D'EAU

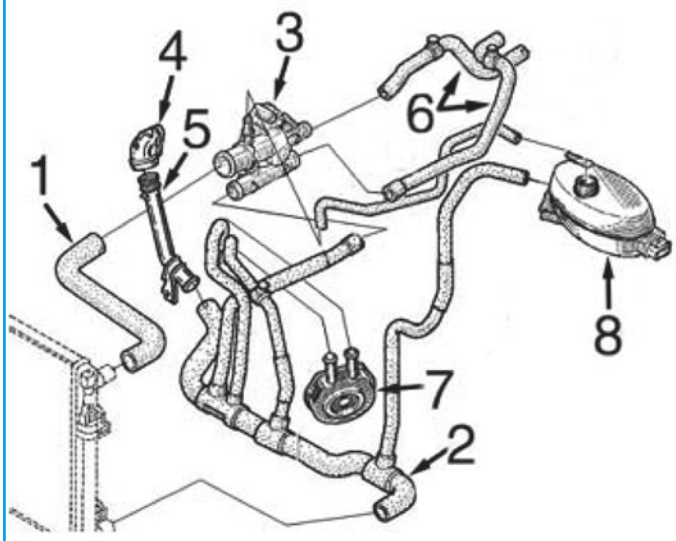

C93M4752M4753M5559CAP1 RENAULT TRAFIC II 03/2001-

1.9 diesel moteur F9Q

1	09242	durit radiateur sup.
2	09253	durit radiateur inf.
3	03645	thermostat de 89º
	03661	bride liquide refroidissement complète avec thermostat de 83º
4	03779	bride de thermostat
5	03201	tube rigide buse à durit plus bas
6	09254	jeu durit chauffage
7	05943	radiateur d'huile
8	03563	bouchon de vase d'expansion
	03664	vase d'expansion

CIRCUIT D'EAU

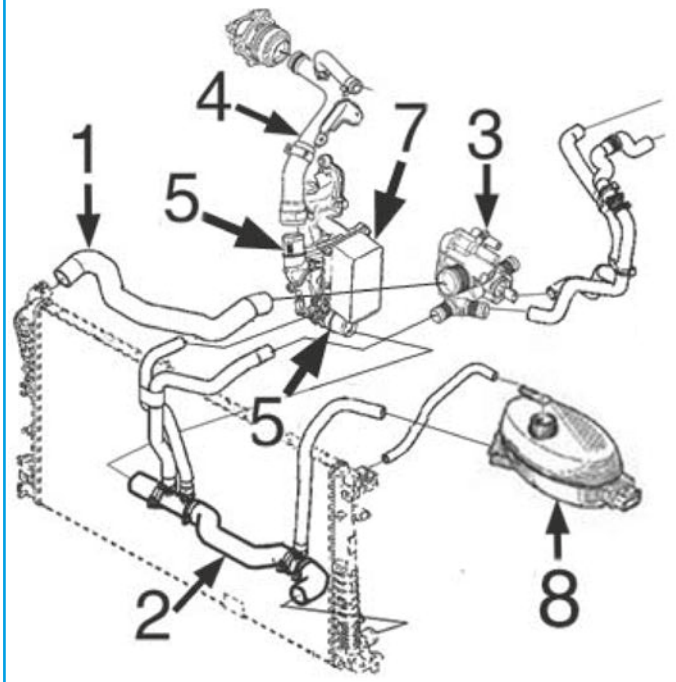

C93M4752M4753M5559CAP2 RENAULT TRAFIC II 03/2001-

2.0 diesel moteur M9R

1	09576	durit radiateur sup.
2	09577	durit radiateur inf.
3	03859	bride de thermostat
4	03227	tube de pompe de l'eau à filtre d'huile complète avec durit. à valve EGR et à filtre d'huile jusq' 7/'07
	03228	tube de pompe de l'eau à filtre d'huile complète avec durit. à valve EGR et à filtre d'huile de 7/'07
5	03924	bride liquide refroidissement filtre d'huile
7	39062	échangeur thermique de l'eau/huile (630, 692)
	39064	échangeur thermique de l'eau/huile (780, 782, 784, 786, 788)
8	03563	bouchon de vase d'expansion
	03820	vase d'expansion

© INDUSTRIAL METALCAUCHO, S.L.U.

CIRCUIT D'EAU

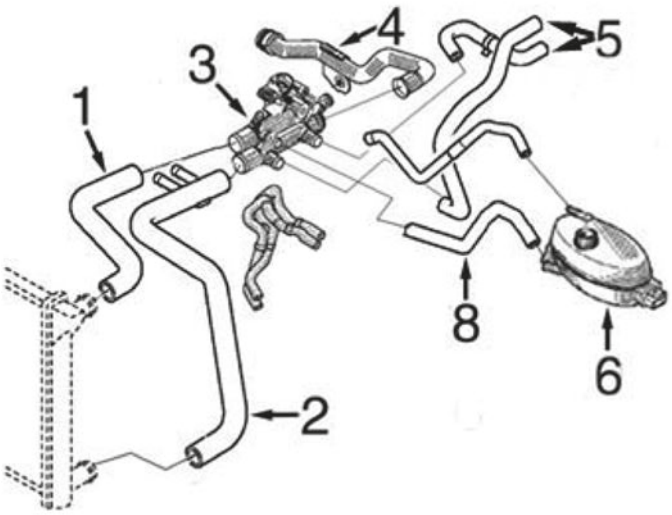

2.5 diesel moteur G9U

1	09244	durit radiateur sup.
2	09245	durit radiateur inf.
3	03646	corps complet avec bride et thermostat
4	03202	durit refroidissement
5	09247	jeu durit de chauffage
6	03563	bouchon de vase d'expansion
	03664	vase d'expansion
8	09246	durit de vase à thermostat

C93M4752M4753M5559CAP3 RENAULT TRAFIC II 03/2001-



02110 Ø 19,6 mm
joint torique 1.9 dCI 100-1.9 dCi 100-1.9 dCI 80-1.9 dCi 80-2.5 dCi 135-2.5 dCi 145

oe: 7700867792 -- 6001545352



02404 Ø 44 mm Ø 52 mm
joint thermostat 2.0

oe: 7700741923



03119
couvercle thermostat 2.0

oe: 8200155515 -- 7700869797

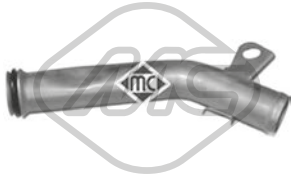

03201
tube d'eau métallique 1.9 dCI 100-1.9 dCi 100-1.9 dCI 80-1.9 dCi 80

oe: 8200231092 -- 8200088019



03202
tube d'eau métallique 2.5 dCi 135

oe: 8200298073

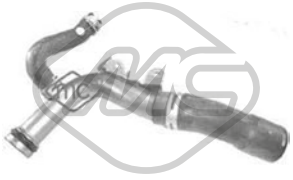

03227
tube métallique 2.0 dCi 90

oe: 8200370717 -- 8200717364

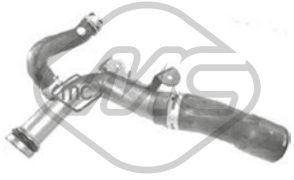

03228
tube métallique 2.0 dCi 115-2.0 dCi 90

oe: 8200365275 -- 8200801589



03234
thermostat d'eau 89 °C 2.0-2.0 16V

oe: 7700872554 -- 8200772985



03563 Pression [bar]: 1.40
bouchon vase d'expansion 1.9 dCI 100-1.9 dCi 100-1.9 dCI 80-1.9 dCi 80-2.0-2.0 16V-2.5 dCi 135-2.5 dCi 145

oe: 8200048024 -- 7700805131

© INDUSTRIAL METALCAUCHO, S.L.U.

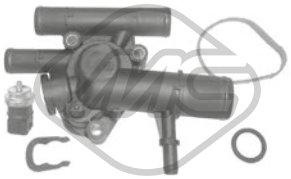

03645
bride liquide refroidissement 89 °C 1.9 dCI 100-1.9 dCi 100-1.9 dCI 80-1.9 dCi 80

oe: 8200674366 -- 8200112054

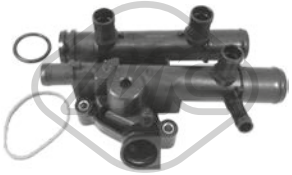

03646
bride liquide refroidissement 83 °C 2.5 dCi 135-2.5 dCi 145

oe: 8200262241

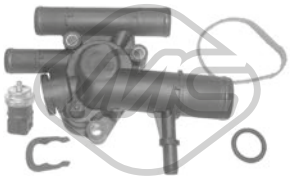

03661
bride liquide refroidissement 83 °C 1.9 dCI 100-1.9 dCi 100-1.9 dCI 80-1.9 dCi 80

oe: 8200674369 -- 8200074349



03664
vase d'expansion 2.5 dCi 115-2.5 dCi 135-2.5 dCi 145

oe: 7701206774



03779
bride liquide refroidissement 1.9 dCI 100-1.9 dCi 100-1.9 dCI 80-1.9 dCi 80

oe: 7700113645 -- 8200590563

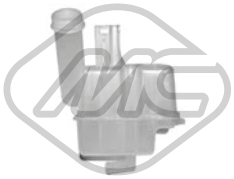

03820
vase d'expansion 2.0 dCi 115-2.0 dCi 90

oe: 7701206596 -- 8200447047



03859
bride liquide refroidissement 83 °C 2.0 dCi 115-2.0 dCi 90

oe: 8200907243 -- 8200801567

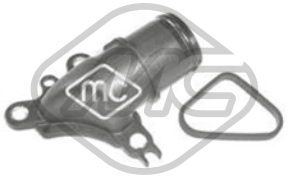

03924
bride liquide refroidissement 2.0 dCi 115-2.0 dCi 90

oe: 7701476602



07388
durit de radiateur 1.9 dCI 100-1.9 dCi 100-1.9 dCI 80-1.9 dCi 80

oe: 8200003195 -- 8200308158



09242
durit de radiateur [supérieur] 1.9 dCI 100-1.9 dCi 100-1.9 dCI 80-1.9 dCi 80

oe: 7700312887



09244
durit de radiateur [supérieur] 2.5 dCi 135

oe: 8200022734



09245
durit de radiateur [inférieur] 2.5 dCi 135

oe: 8200336167



09246
durit de radiateur 2.5 dCi 135

oe: 8200022743

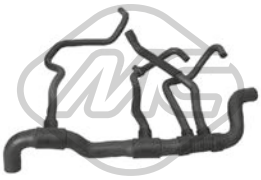

09253
durit de radiateur [inférieur] 1.9 dCI 100-1.9 dCi 100-1.9 dCI 80-1.9 dCi 80

oe: 8200262890



09576
durit de radiateur [supérieur] 2.0 dCi 115-2.0 dCi 90

oe: 8200413798



09577
durit de radiateur [inférieur] 2.0 dCi 115-2.0 dCi 90

oe: 215034648R



09247
jeu de durit chauffage 2.5 dCi 135

oe: 8200022740 -- 8200022738

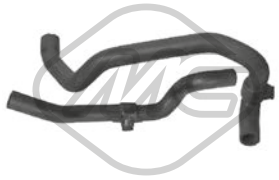

09254
jeu de durit chauffage 1.9 dCI 100-1.9 dCi 100-1.9 dCI 80-1.9 dCi 80

oe: 7700312893 -- 7700312891

© INDUSTRIAL METALCAUCHO, S.L.U.



03617
bouchon de remplissage d'huile 2.5 dCi 135-2.5 dCi 145

oe: 8200046919 -- 7700741840



04641
jeu bouchon arbre à cames 2.0-2.0 16V

oe: 7700274026 -- 7700106271



03838 Ø 70 mm
couvercle filtre huile 2.0 dCi 90

oe: 7701476503



03840 Ø 105 mm
couvercle filtre huile 2.5 dCi 135-2.5 dCi 145

oe: 7701048886

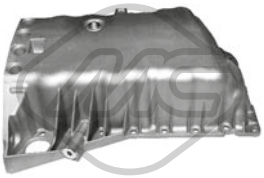

05496
carter d'huile 1.9 dCI 100-1.9 dCi 100-1.9 dCI 80-1.9 dCi 80-2.0

oe: 8200728386 -- 8200477252



35705 Nombre de connexions: 3
capteur température liquide refroidissement 2.0-2.0 16V

oe: 8200561449 -- 7700101968



00667 Filetage: 16x150
bouchon carter d'huile 1.9 dCI 100-1.9 dCi 100-1.9 dCI 80-1.9 dCi 80-2.0 dCi 115-2.0 dCi 90

oe: 7703075348 -- 7703075210



00670 Filetage: 16x150
bouchon carter d'huile

oe: 7703075152 -- 7903075033



02024 Ø 14 mm Ø 22 mm
rondelle carter 1.9 dCI 100-1.9 dCi 100-1.9 dCI 80-1.9 dCi 80-2.0-2.0 16V

oe: 0164.54 -- 0164.54

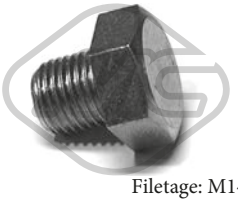

02490 Filetage: M14 x 150 mm
bouchon carter d'huile

oe: 7703075033



05655 Filetage: 16x150
bouchon carter d'huile

oe: 7903075033 -- 7703075348

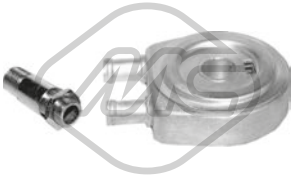

05943
radiateur d'huile 1.9 dCI 100-1.9 dCi 100-1.9 dCI 80-1.9 dCi 80

oe: 7700853915 -- 7700114036



39062
radiateur d'huile 2.0 dCi 115-2.0 dCi 90

oe: 8201005241



39064
radiateur d'huile 2.0 dCi 115-2.0 dCi 90

oe: 8200797762 -- 8200507878



03714
décanteur d'huile

oe: 7703065274 -- 7700874589



03717
décanteur d'huile 1.9 dCI 100-1.9 dCi 100-1.9 dCI 80-1.9 dCi 80

oe: 7703065274 -- 8200083403



03925 L: 570 mm
jauge de niveau d'huile

oe: 8200825631 -- 8201009745

04724 L: 695 mm
jauge de niveau d'huile 2.5 dCi 135-2.5 dCi 145

oe: 8200676300 -- 8200086256

© INDUSTRIAL METALCAUCHO, S.L.U.



04725 L: 570 mm
jauge de niveau d'huile 1.9 dCI 100-1.9 dCi 100-1.9 dCI 80-1.9 dCi 80-2.0

oe: 8200059541 -- 8200901431



08752
durit recyclage [supérieur] 1.9 dCI 100-1.9 dCi 100-1.9 dCI 80-1.9 dCi 80

oe: 8200551907 -- 7700106627



09095
durit vapeur

oe: 8200063371 -- 8200136128



Type de fonctionnement: électrique
93013 Nombre de connexions: 5
vanne EGR avec joint d'étanchéite 1.9 dCI 100-1.9 dCi 100-1.9 dCI 80-1.9 dCi 80

oe: 8200467001 -- 8200542997



Type de fonctionnement: électrique
93078 Nombre de connexions: 5
vanne EGR sans joint d'étanchéite 2.0 dCi 115-2.0 dCi 90

oe: 8200693739 -- H8200327011



Type de fonctionnement: électrique
93082
vanne EGR sans joint d'étanchéite 2.0 dCi 115-2.0 dCi 90

oe: 147100385R -- 147105543R



05387 Ø 117 mm
filtre à carburant 1.9 dCI 100-1.9 dCi 100-1.9 dCI 80-1.9 dCi 80

oe: 8200416947 -- 7700109585

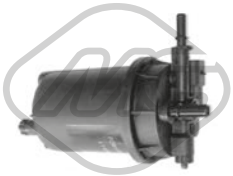

05393
filtre à carburant 2.0 dCi 115-2.0 dCi 90

oe: 7701479176 -- 7701479050

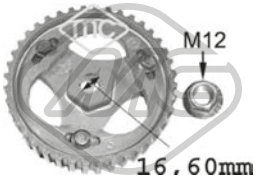

05623
pignon pompe d'injection 1.9 dCI 100-1.9 dCi 100-1.9 dCI 80-1.9 dCi 80

oe: 7700743389 -- 7700743388

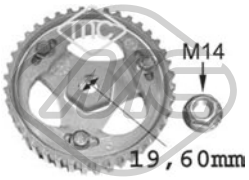

05644
pignon pompe d'injection 1.9 dCi 100-1.9 dCi 80

oe:



05750 Ø 19.6 mm
pignon pompe d'injection 1.9 dCi 100-1.9 dCi 80

oe: 8200046741



57834 Ø 20,50|7,7 mm Ø 15,0|23 mm
entretoise injecteur 2.0 dCi 115

oe: 8200895280



92017
tuyauterie injection 1.9 dCI 100-1.9 dCi 100-1.9 dCI 80-1.9 dCi 80

oe: 8200505335



92073
tuyauterie injection 1.9 dCI 100-1.9 dCi 100-2.0 dCi 115-2.0 dCi 90

oe: 8200505325



92125
tuyauterie injection 2.0 dCi 115-2.0 dCi 90

oe: 8200890122

© INDUSTRIAL METALCAUCHO, S.L.U.

CIRCUIT TURBO COMPRESSEUR

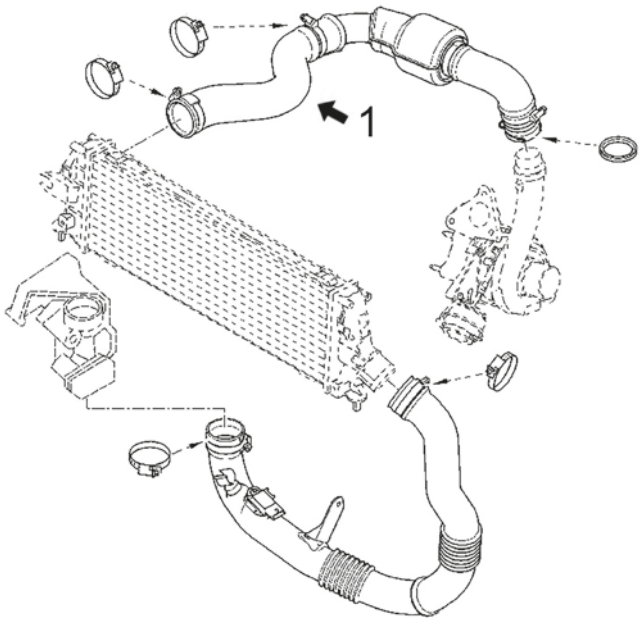

moteurs 2.5dCi de 114 et 146 CV

1 09833 durit Turbo de intercooler à tube rigide

C93M4752M4753M5559TURBOP1 RENAULT TRAFIC II 03/2001-



09833
durit turbo 2.5 dCi 115-2.5 dCi 145

oe: 8200648187



09904
durit turbo 1.9 dCI 100-1.9 dCi 100-1.9 dCI 80-1.9 dCi 80

oe: 8200140081 -- 8200273825



09944
durit turbo 1.9 dCI 100-1.9 dCi 100-1.9 dCI 80-1.9 dCi 80

oe: 8200653594



09965
durit turbo 2.0 dCi 115-2.0 dCi 90

oe: 144602126R -- 8200760909

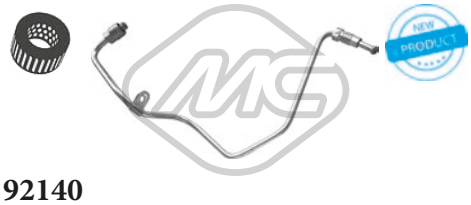

92140
conduite huile turbo 1.9 dCI 100-1.9 dCi 100-1.9 dCI 80-1.9 dCi 80

oe: 8200575657



92173
conduite huile turbo 2.5 dCi 135

oe: 8200595305

© INDUSTRIAL METALCAUCHO, S.L.U.

SUSPENSION AVANT & SUPPORTS DE MOTEUR



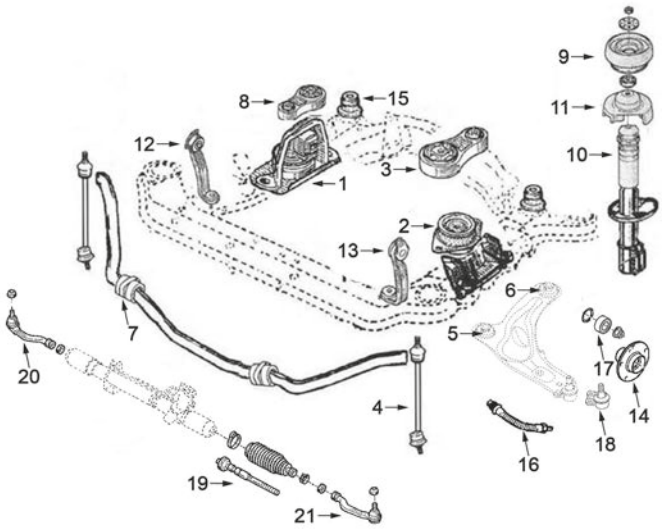

moteurs 1.9D (F9Q), 2.0D (M9R), 2.5D (G9U) et 2.0-16v (F4R)

1	04450	support moteur à droite 2.5D
	04453	support moteur à droite 1.9D, 2.0D et 2.0-16v
2	04447	support moteur G 2.0D et 2.5D
	04451	support moteur G 1.9D et 2.0-16v
3	04452	support moteur arrière 1.9D et 2.0-16v
4	04457	biellette de barre stabilisatrice
5	04487	silentbloc
6	04488	silentbloc
7	05430	palier de barre stabilisatrice
8	04448	biellette support moteur à droite tous sauf 2.0D
	05654	biellette support moteur à droite 2.0D
9	04456	support amortisseur avec roulement
10	04589	cache poussière amortisseur AV
11	04590	front suspension top strut mounting
12	05312	support à droite sous-chassis
13	05311	support à gauche sous-chassis
14	90095	Moyeu AV
15	05759	silentbloc sous-chassis
16	96204	flexible de frein AV (415 mm)
17	74085	kit de roulements de roue
18	53015	rotule de suspension
19	53086	axe de bielle G et D
20	53033	rotule de direction droite
21	53023	rotule de direction gauche

C93M4752M4753M5559SOPDP1 RENAULT TRAFIC II 03/2001-

SUSPENSION ARRIERE

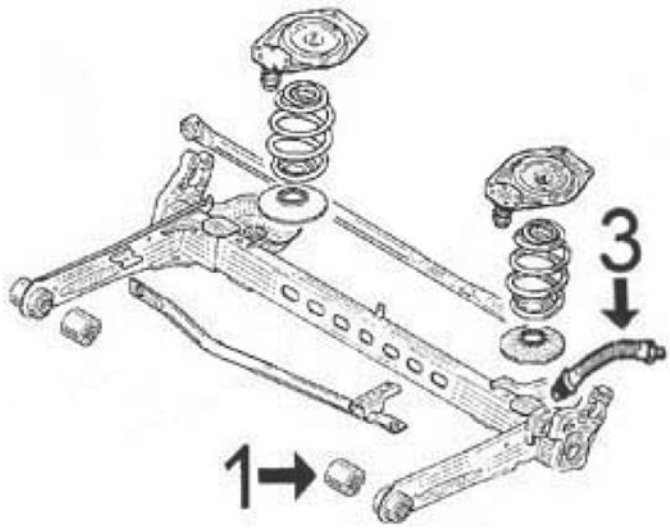

1	04454	silentbloc pont arrière
3	96205	flexible frein AR (230 mm)

C93M4752M4753M5559SOPTP1 RENAULT TRAFIC II 03/2001-

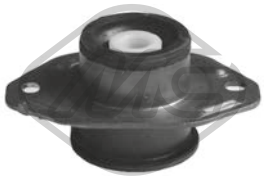

04447
support moteur [gauche] 2.0 dCi 115-2.0 dCi 90-2.5 dCi 115-2.5 dCi 135-2.5 dCi 145

oe: 8200065989

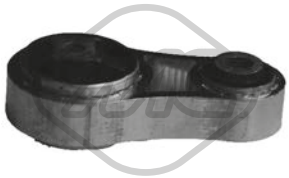

04448
biellette support moteur ar [droite] 1.9 dCi 100-1.9 dCi 80-2.0 16V-2.5 dCi 135-2.5 dCi 145

oe: 8200049246

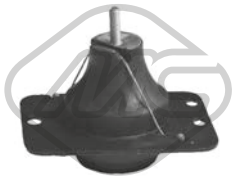

04450
support moteur [avant droite] 2.5 dCi 135

oe: 8200049236 -- 8200411257



04451
support moteur [gauche] 1.9 dCI 100-1.9 dCi 100-1.9 dCI 80-1.9 dCi 80-2.0

oe: 8200003824



04452
support moteur [arrière] 1.9 dCI 100-1.9 dCi 100-1.9 dCI 80-1.9 dCi 80-2.0-2.0 16V-2.0 dCi 115-2.0 dCi 90-2.5 dCi 135-2.5 dCi 145

oe: 8200259836 -- 8200003826



04453
support moteur [droite] 1.9 dCI 100-1.9 dCi 100-1.9 dCI 80-1.9 dCi 80-2.0-2.0 dCi 115-2.0 dCi 90

oe: 8200003825 -- 8200378211

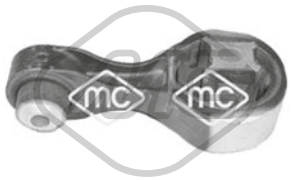

05654
support moteur [droite] 2.0 dCi 115-2.0 dCi 90

oe: 8200404271



57654
support moteur [avant] 2.0 dCi 115-2.0 16V-2.0 dCi 90-2.5 dCi 115-2.5 dCi 135-2.5 dCi 145

oe: 8200725253 -- 8200049243



04454 Ø 13 mm Ø 71 mm
silentbloc pont [essieu arrière] 1.9 dCI 100-1.9 dCi 100-1.9 dCI 80-1.9 dCi 80-2.0-2.0 16V-2.0 dCi 115-2.0 dCi 90-2.5 dCi 135-2.5 dCi 145

oe: 8200431675 -- 8200039132



04457 L: 280 mm
biellette embout barre stabilisatrice [essieu avant] 1.9 dCI 100-1.9 dCi 100-1.9 dCI 80-1.9 dCi 80-2.0-2.0 16V-2.0 dCi 115-2.0 dCi 90-2.5 dCi 115-2.5 dCi 135-2.5 dCi 145
oe: 8200661217 -- 8200002870



04487 Ø 18 mm Ø 55 mm
silentbloc triangle [essieu avant] 1.9 dCI 100-1.9 dCi 100-1.9 dCI 80-1.9 dCi 80-2.0-2.0 16V-2.0 dCi 115-2.0 dCi 90-2.5 dCi 135-2.5 dCi 145

oe: 8200002868

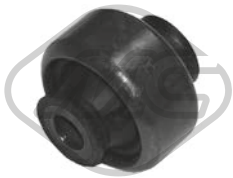

04488 Ø 15 mm Ø 57.9 mm
silentbloc triangle [essieu avant] 1.9 dCI 100-1.9 dCi 100-1.9 dCI 80-1.9 dCi 80-2.0-2.0 16V-2.0 dCi 115-2.0 dCi 90-2.5 dCi 115-2.5 dCi 135-2.5 dCi 145

oe: 8200002869

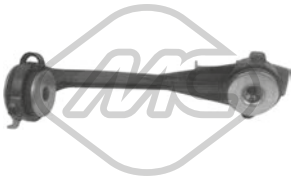

05311
support moteur [essieu avant gauche] 1.9 dCI 100-1.9 dCi 100-1.9 dCI 80-1.9 dCi 80-2.0-2.0 16V-2.0 dCi 115-2.0 dCi 90-2.5 dCi 135-2.5 dCi 145

oe: 8200626969



05312
support moteur [essieu avant droit] 1.9 dCI 100-1.9 dCi 100-1.9 dCI 80-1.9 dCi 80-2.0-2.0 16V-2.0 dCi 115-2.0 dCi 90-2.5 dCi 135-2.5 dCi 145

oe: 8200626972

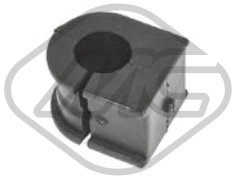

05430 Ø 23 mm L: 38,5 mm
palier barre stabilisatrice [essieu avant] 1.9 dCI 100-1.9 dCi 100-1.9 dCI 80-1.9 dCi 80-2.0-2.0 16V-2.0 dCi 115-2.0 dCi 90-2.5 dCi 135-2.5 dCi 115-2.5 dCi 145
oe: 8200629180



05759 Ø 16,5 mm
silentbloc sous-chassis [des deux côtés de l'essieu avant] 1.9 dCI 100-1.9 dCi 100-1.9 dCI 80-1.9 dCi 80-2.0-2.0 dCi 90-2.5 dCi 135

oe: 8200626965



53015 Ø 10 mm
rotule de suspension [essieu avant inférieur] 1.9 dCI 100-1.9 dCi 100-1.9 dCI 80-1.9 dCi 80-2.0-2.0 16V-2.0 dCi 115-2.0 dCi 90-2.5 dCi 115-2.5 dCi 135-2.5 dCi 145
oe: 401606676R -- 7701478029

© INDUSTRIAL METALCAUCHO, S.L.U.



04194
support amortisseur [essieu avant] 1.9 dCI 100-1.9 dCI 80-2.0

oe: 7700734718



04456
support amortisseur [essieu avant] 1.9 dCI 100-1.9 dCi 100-1.9 dCI 80-1.9 dCi 80-2.0-2.0 16V-2.0 dCi 115-2.0 dCi 90-2.5 dCi 115-2.5 dCi 135-2.5 dCi 145

oe: 8200904007 -- 8200010493



04589
soufflet amortisseur [essieu avant] 1.9 dCI 100-1.9 dCi 100-1.9 dCI 80-1.9 dCi 80-2.0-2.0 16V-2.0 dCi 115-2.0 dCi 90-2.5 dCi 115-2.5 dCi 135-2.5 dCi 145

oe: 8200010491



04590
coupelle de suspension [essieu avant supérieur] 1.9 dCI 100-1.9 dCi 100-1.9 dCI 80-1.9 dCi 80-2.0-2.0 16V-2.0 dCi 115-2.0 dCi 90-2.5 dCi 115-2.5 dCi 135-2.5 dCi 145
oe: 8200010494



05760 Ø 35 mm Ø 62 mm
roulement transmission [essieu avant droit] 1.9 dCI 100-1.9 dCi 100-1.9 dCI 80-1.9 dCi 80-2.0-2.0 16V-2.0 dCi 115-2.0 dCi 90-2.5 dCi 135-2.5 dCi 145

oe: 7701071133 -- 7700112085

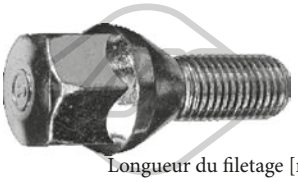

Longueur du filetage [mm]: 25
05437 Filetage [mm]:: M12x150
ecrou de roue [avant et arrière]

oe: 8200719981 -- 7700437514



Longueur du filetage [mm]: 26
05438 Filetage [mm]:: M12x150
ecrou de roue [avant et arrière]

oe: 402222121R -- 8200473313

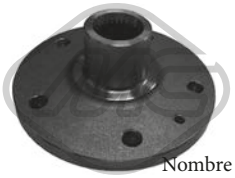

Ø 150 mm
Nombre de dents: 27
90095 H: 79 mm
moyeu de roue [des deux côtés de l'essieu avant] 1.9 dCI 100-1.9 dCi 100-1.9 dCI 80-1.9 dCi 80-2.0 16V-2.0 dCi 115-2.0 dCi 90-2.5 dCi 135-2.5 dCi 115-2.5 dCi 145
oe: 402027125R -- 8200153076



74085 Ø 88 mm
kit de roulements de roue [essieu avant] 1.9 dCI 100-1.9 dCi 100-1.9 dCI 80-1.9 dCi 80-2.0-2.0 16V-2.0 dCi 115-2.0 dCi 90-2.5 dCi 115-2.5 dCi 135-2.5 dCi 145
oe: 7701208427 -- 7701207966



74104 Ø 68 mm
kit de roulements de roue [essieu arrière] 1.9 dCI 100-1.9 dCi 100-1.9 dCI 80-1.9 dCi 80-2.0-2.0 16V-2.0 dCi 115-2.0 dCi 90-2.5 dCi 115-2.5 dCi 135-2.5 dCi 145
oe: 7701206849 -- 7701206849



96204 L: 415 mm
flexible de frein [essieu avant] 1.9 dCi 100-1.9 dCi 80-2.0-2.5 dCi 135

oe: 8200404264



96205 L: 230 mm
flexible de frein [essieu arrière] 1.9 dCI 100-1.9 dCi 100-1.9 dCI 80-1.9 dCi 80-2.0-2.5 dCi 135

oe: 8200003480



Ø 23 - 82 mm
01135 kit
kit soufflet transmission [du côté boîte de vitesses essieu avant droit] 1.9 dCI 100-1.9 dCi 100-1.9 dCI 80-1.9 dCi 80-2.0-2.0 16V

oe: 7701470910



Ø 28 - 77 mm
01139 kit **04518**
kit soufflet transmission [du côté boîte de vitesses] 1.9 dCi 100-1.9 dCi 80-2.0-2.0 16V-2.0 dCi 115-2.0 dCi 90-2.5 dCi 135-2.5 dCi 145

oe: 392415890R -- 7701473830



Ø 27 - 90 mm
01520 kit **00520**
kit soufflet transmission [côté roue des deux côtés de l'essieu avant]

oe: 7701035317



Ø 28 - 114 mm
02304 kit
kit soufflet transmission [du côté boîte de vitesses] 2.5 dCi 135-2.5 dCi 145

oe: 7701470566 -- 7701468573



Ø 30 - 99 mm
11147 kit **10147**
kit soufflet transmission [côté roue des deux côtés de l'essieu avant], ambos lados 2.0 dCi 115-2.0 dCi 90

oe: 7701472975



Ø 13 - 50 mm
01107 kit **00206**
kit soufflet crémaillère direction 1.9 dCI 100-1.9 dCi 100-1.9 dCI 80-1.9 dCi 80-2.0-2.0 16V-2.0 dCi 115-2.0 dCi 90-2.5 dCi 135-2.5 dCi 145

oe: 7701473334

© INDUSTRIAL METALCAUCHO, S.L.U.

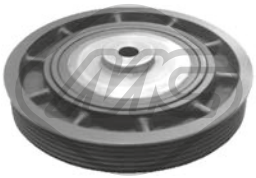

04455 Ø 151 - 155 mm - 6 gorges
poulie vilebrequin avec amortisseur de vibrations
1.9 dCI 100-1.9 dCi 100-1.9 dCI 80-1.9 dCi 80

oe: 8200386451 -- 7700115766

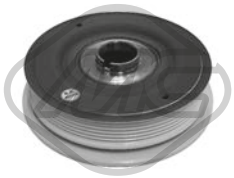

04463 Ø 151 - 165 mm - 6 gorges
poulie vilebrequin avec amortisseur de vibrations
2.5 dCi 135

oe: 8200802664 -- 8200555547

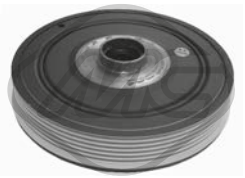

04464 Ø 151 - 155 mm - 6 gorges
poulie vilebrequin avec amortisseur de vibrations
2.0-2.0 16V

oe: 8200817580 -- 8200523061

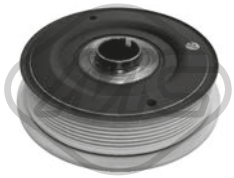

04585 Ø 151 - 165 mm - 7 gorges
poulie vilebrequin avec amortisseur de vibrations
2.5 dCi 145

oe: 8200664350 -- 8200555549



04611 Ø 151 mm - 7 gorges
poulie vilebrequin avec amortisseur de vibrations

oe: 8200817574 -- 8200619927

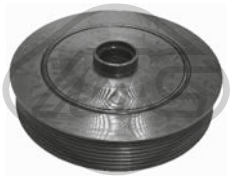

04734 Ø 152 - 155 mm - 7 gorges
poulie vilebrequin avec amortisseur de vibrations

oe: 8200523083 -- 8200376968

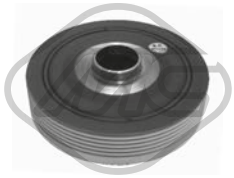

04736 Ø 123 mm - 6 gorges
poulie vilebrequin avec amortisseur de vibrations

oe: 8200298740 -- 7700116269

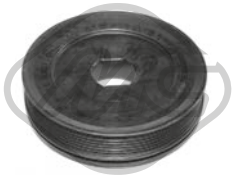

05651 Ø 156 mm - 7 gorges
poulie vilebrequin avec amortisseur de vibrations
2.0 dCi 115-2.0 dCi 90

oe: 8200361247 -- 8200767762



05725 Ø 152 mm - 7 gorges
poulie vilebrequin avec amortisseur de vibrations

oe: 8200267867

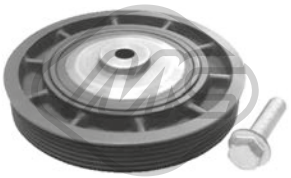

14455 Ø 151 - 155 mm - 5 gorges
kit poulie vilebrequin avec amortisseur de vibrations
1.9 dCI 100-1.9 dCi 100-1.9 dCI 80-1.9 dCi 80

oe: 8200386451 -- 7700115766

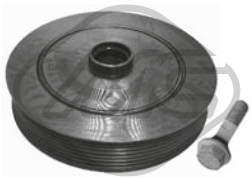

14734 Ø 152 - 155 mm - 7 gorges
kit poulie vilebrequin avec amortisseur de vibrations

oe: 8200523083 -- 8200376968

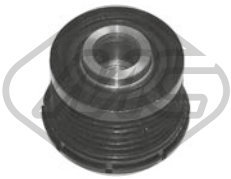

04913 Ø 48.8 mm - 6 gorges
poulie alternateur 1.9 dCI 100-1.9 dCi 100-1.9 dCI 80-1.9 dCi 80-2.5 dCi 135

oe: 7700426849

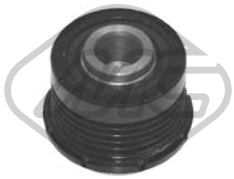

04914 Ø 48.8 mm - 5 gorges
poulie alternateur 1.9 dCI 100-1.9 dCi 100-1.9 dCI 80-1.9 dCi 80

oe: 7711134312



05161 Ø 17 mm Ø 60 mm
galet guide alternateur 1.9 dCI 100-1.9 dCi 100-1.9 dCI 80-1.9 dCi 80-2.5 dCi 135-2.5 dCi 145

oe: 7700102931 -- 8200104754

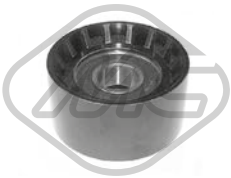

05261 Ø 17 mm Ø 60 mm
galet tendeur 1.9 dCI 100-1.9 dCi 100-1.9 dCI 80-1.9 dCi 80-2.0-2.0 16V

oe: 8200947837 -- 8200285009



05262 Ø 65 mm
galet tendeur alternateur 1.9 dCI 100-1.9 dCi 100-1.9 dCI 80-1.9 dCi 80-2.0-2.0 16V

oe: 117507271R -- 8200072120

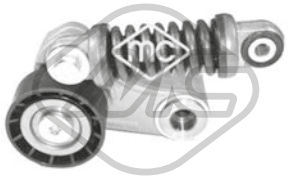

05484 Ø 60 mm
galet guide alternateur

oe: 7700102395



06015 Ø 17 mm Ø 49 mm - 7 gorges
poulie alternateur

oe: 23100JG71B

© INDUSTRIAL METALCAUCHO, S.L.U.

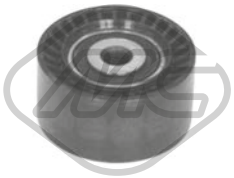

57079 Ø 60,00 mm
galet tendeur 2.0 dCi 115-2.0 dCi 90-2.5 dCi 115-2.5 dCi 145

oe: 8201003525 -- 8200725951E



04994 Ø 12 mm Ø 120 mm
roue dentée, arbre à came

oe: 7700107401 -- 7700866844

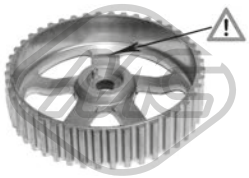

05102 Ø 132 mm
roue dentée, arbre à came 1.9 dCI 100-1.9 dCi 100-1.9 dCI 80-1.9 dCi 80

oe: 8200277233 -- 8200260389



05340 Ø 66 mm
roue dentée, vilebrequin 1.9 dCI 100-1.9 dCi 100-1.9 dCI 80-1.9 dCi 80

oe: 7700100776



05474 Ø 13 mm Ø 120 mm
roue dentée, arbre à came 1.9 dCI 100-1.9 dCi 100-1.9 dCI 80-1.9 dCi 80

oe: 7700111951



06060
kit de distribution 2.0 dCi 115-2.0 dCi 90

oe: 130C12127R -- 8200334315



53023 L: 209 mm
rotule de direction [essieu avant gauche] 1.9 dCI 100-1.9 dCi 100-1.9 dCI 80-1.9 dCi 80-2.0-2.0 16V-2.0 dCi 115-2.0 dCi 90-2.5 dCi 115-2.5 dCi 135-2.5 dCi 145
oe: 7701049282



53033 L: 209 mm
rotule de direction [essieu avant droit] 1.9 dCI 100-1.9 dCi 100-1.9 dCI 80-1.9 dCi 80-2.0-2.0 16V-2.0 dCi 115-2.0 dCi 90-2.5 dCi 115-2.5 dCi 135-2.5 dCi 145
oe: 7701049283



53086 L: 263 mm
axe de bielle [des deux côtés de l'essieu avant] 1.9 dCI 100-1.9 dCi 100-1.9 dCI 80-1.9 dCi 80-2.0-2.0 16V-2.0 dCi 115-2.0 dCi 90-2.5 dCi 115-2.5 dCi 135-2.5 dCi 145
oe: 7701473333

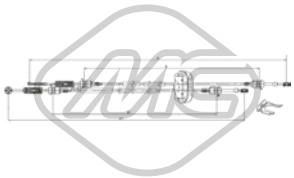

82291 L: 1215/930+1295/975 mm
cable BV 2.0-2.0 16V

oe: 8200054761 -- 7701473971



82954 L: 1294/972+1215/927 mm
cable BV 1.9 dCI 100-1.9 dCi 100-1.9 dCI 80-1.9 dCi 80-2.0-2.0 16V-2.0 dCi 115-2.0 dCi 90-2.5 dCi 135-2.5 dCi 115-2.5 dCi 145

oe: 7701477671 -- 93198015



04717
revêtement de pédale

oe: 7700416724



05926
cylindre émetteur 1.9 dCI 100-1.9 dCi 100-1.9 dCI 80-1.9 dCi 80-2.0-2.0 16V-2.0 dCi 115-2.0 dCi 90-2.5 dCi 135-2.5 dCi 145

oe: 8200506488 -- 8200031239



04474
support echappement [avant] 1.9 dCI 100-1.9 dCi 100-1.9 dCI 80-1.9 dCi 80-2.0-2.0 16V-2.0 dCi 115-2.0 dCi 90-2.5 dCi 135-2.5 dCi 145

oe: 82.00.012.013 -- 8200012013



02063
pompe lave-glaces 1.9 dCI 100-1.9 dCi 100-1.9 dCi 80-1.9 dCI 80-2.0 dCi 115-2.0 dCi 90-2.0-2.0 16V-2.5 dCi 145-2.5 dCi 115-2.5 dCi 135

oe: 7700430078 -- 7700428386



02069
pompe lave-glaces 1.9 dCI 100-1.9 dCi 100-1.9 dCI 80-1.9 dCi 80-2.0-2.0 16V-2.0 dCi 115-2.0 dCi 90-2.5 dCi 135-2.5 dCi 115-2.5 dCi 145

oe: 7704002215



02072
pompe lave-glaces 2.0 16V-2.0 dCi 115-2.0 dCi 90-2.5 dCi 145-2.5 dCi 115-2.5 dCi 135

oe: 8200246091 -- 7700428390



50209 L: 844|920 mm
capteur ABS Capteur actif [essieu arrière] 1.9 dCI 80-1.9 dCi 80

oe: 8200724127



03563 Pression [bar]: 1.40
bouchon vase d'expansion 1.6 dCi 115-1.6 dCi 120-1.6 dCi 125-1.6 dCi 140-1.6 dCi 145-1.6 dCi 90-1.6 dCi 95

oe: 8200048024 -- 7700805131



30161
vase d'expansion 1.6 dCi 115-1.6 dCi 120-1.6 dCi 125-1.6 dCi 140-1.6 dCi 145-1.6 dCi 90-1.6 dCi 95

oe: 217106703R



98304
durit de radiateur 1.6 dCi 115-1.6 dCi 120-1.6 dCi 125-1.6 dCi 140-1.6 dCi 145-1.6 dCi 90-1.6 dCi 95

oe: 924005640R



02001 Ø 16 mm Ø 22 mm
rondelle cuivre-amiante 1.6 dCi 115-1.6 dCi 120-1.6 dCi 125-1.6 dCi 140-1.6 dCi 145-1.6 dCi 90-1.6 dCi 95

oe: 7703062062



05655 Filetage: 16x150
bouchon carter d'huile 1.6 dCi 115-1.6 dCi 120-1.6 dCi 125-1.6 dCi 140-1.6 dCi 145-1.6 dCi 90-1.6 dCi 95

oe: 7903075033 -- 7703075348

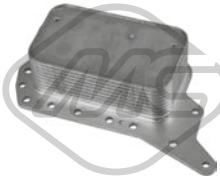

39063
radiateur d'huile 1.6 dCi 115-1.6 dCi 120-1.6 dCi 125-1.6 dCi 140-1.6 dCi 145-1.6 dCi 90-1.6 dCi 95

oe: 152085948R -- 152081926R



06811
support radiateur

oe: 21506007R



97564
durit recyclage 1.6 dCi 115-1.6 dCi 120-1.6 dCi 125-1.6 dCi 140-1.6 dCi 145-1.6 dCi 90-1.6 dCi 95

oe: 118296756R



98342
durit turbo 1.6 dCi 115-1.6 dCi 90-1.6 dCi 95

oe: 147137061R -- 147131593R



05654
support moteur [droite] 1.6 dCi 115-1.6 dCi 120-1.6 dCi 125-1.6 dCi 140-1.6 dCi 145-1.6 dCi 90-1.6 dCi 95

oe: 8200404271



05311
support moteur [essieu avant gauche] 1.6 dCi 115-1.6 dCi 120-1.6 dCi 125-1.6 dCi 140-1.6 dCi 145-1.6 dCi 90-1.6 dCi 95

oe: 8200626969



05312
support moteur [essieu avant droit] 1.6 dCi 115-1.6 dCi 120-1.6 dCi 125-1.6 dCi 140-1.6 dCi 145-1.6 dCi 90-1.6 dCi 95

oe: 8200626972



04589
soufflet amortisseur [essieu avant] 1.6 dCi 115-1.6 dCi 120-1.6 dCi 125-1.6 dCi 140-1.6 dCi 145-1.6 dCi 90-1.6 dCi 95

oe: 8200010491



Ø 28,5 - 78 mm
11572 kit **10572**
kit soufflet transmission [du côté boîte de vitesses des deux côtés de l'essieu avant] 1.6 dCi 115-1.6 dCi 120-1.6 dCi 125-1.6 dCi 140-1.6 dCi 145-1.6 dCi 90-1.6 dCi 95
oe: 397411679R



Ø 13 - 50 mm
01107 kit **00206**
kit soufflet crémaillère direction 1.6 dCi 115-1.6 dCi 120-1.6 dCi 125-1.6 dCi 140-1.6 dCi 145-1.6 dCi 90-1.6 dCi 95

oe: 7701473334

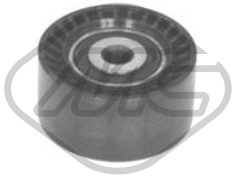

57079 Ø 60,00 mm
galet tendeur 1.6 dCi 115-1.6 dCi 120-1.6 dCi 125-1.6 dCi 140-1.6 dCi 145-1.6 dCi 90-1.6 dCi 95

oe: 8201003525 -- 8200725951E

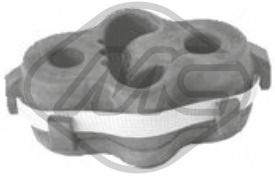

06800
support echappement [essieu arrière] 1.6 dCi 115-1.6 dCi 120-1.6 dCi 125-1.6 dCi 140-1.6 dCi 145-1.6 dCi 90-1.6 dCi 95

oe: 206510020R -- 206510006R



07070
support echappement 1.6 dCi 115-1.6 dCi 120-1.6 dCi 125-1.6 dCi 140-1.6 dCi 145-1.6 dCi 90-1.6 dCi 95

oe: 206510020R -- 206510006R

© INDUSTRIAL METALCAUCHO, S.L.U.

CIRCUIT D'EAU

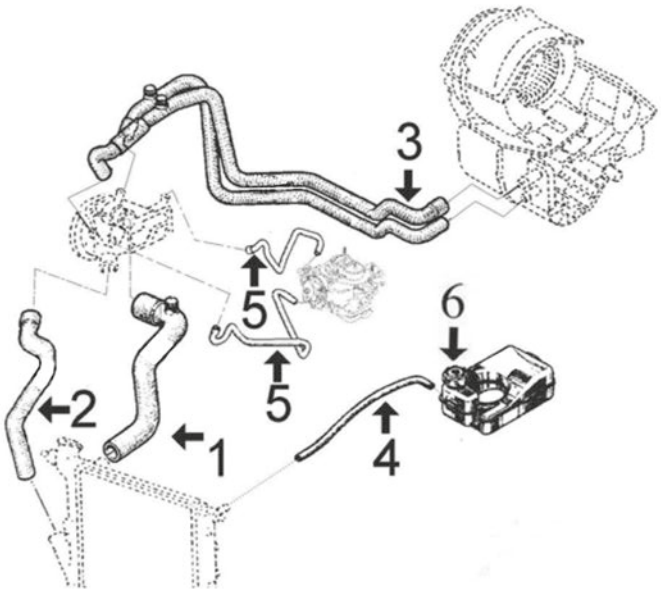

moteur 1.200cc C3G jusqu'à 5/'96

1	08317	durit radiateur sup.
2	08325	durit radiateur inf. avec air conditionné
	08419	durit radiateur inf. sans air conditionné
3	08421	durit double de pompe à chauffage
4	05445	durit de radiateur à vase d'expansion
5	08420	jeu de durit de pompe de l'eau à carburateur
6	03525	bouchon de vase d'expansion 1,40 bar
	03564	vase d'expansion

C93M472CAP1 RENAULT TWINGO I 03/1993 -12/2007

CIRCUIT D'EAU

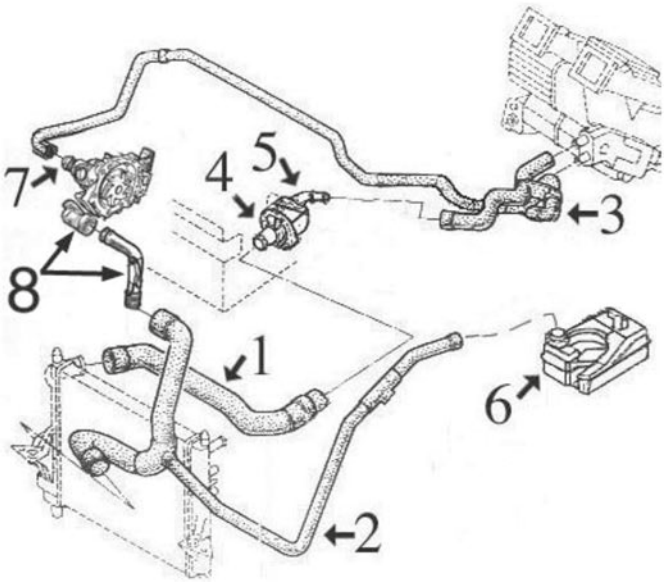

moteur 1.200 cc D7F-700 depuis 5/'96 jusqu'à 10/'97

1	08779	durit superior radiateur avec air conditionné
	08780	durit superior radiateur sans air conditionné
2	08816	durit radiateur inf. avec air conditionné
	08817	durit radiateur inf. sans air conditionné
3	08793	durit double de pompe à chauffage et bride thermostat
4	02889	bouchon sortie thermostat
	03156	bride de thermostat
5	03147	bride de thermostat
6	03563	bouchon de vase d'expansion 1.4 bar
	03564	vase d'expansion
7	03148	durit refroidissement
8	03775	kit bride de thermostat

C93M472CAP2 RENAULT TWINGO I 03/1993 -12/2007

CIRCUIT D'EAU

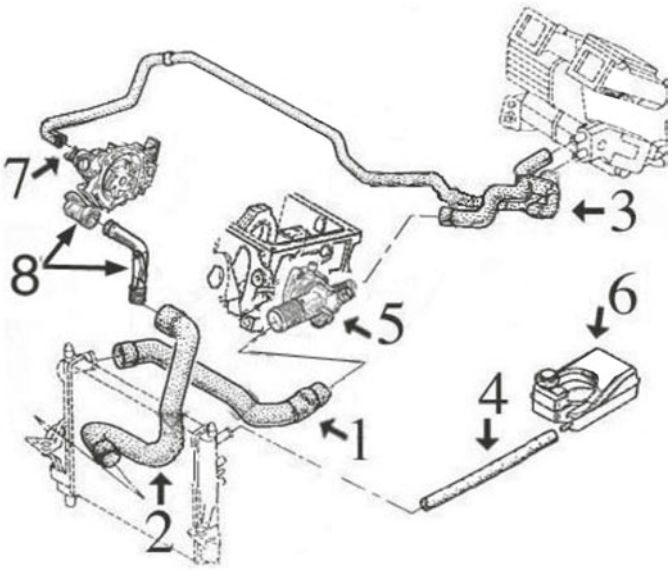

moteur 1.200 cc D7F-702 8 soupapes depuis 10/'97 jusqu'à 9/'00

1	08779	durit superior radiateur avec air conditionné
	08780	durit superior radiateur sans air conditionné
2	08781	durit radiateur inf. avec air conditionné
3	08793	durit double de pompe à chauffage et bride thermostat
4	05445	durit vase d'expansion à radiateur
5	03669	bride de thermostat
6	03563	bouchon de vase d'expansion 1.4 bar
	03671	vase d'expansion
7	03148	buse métallique
8	03775	kit bride de thermostat

C93M472CAP3 RENAULT TWINGO I 03/1993 -12/2007



02889 Ø 8 mm
bouchon caoutchouc 1.2-1.2 16V

oe:

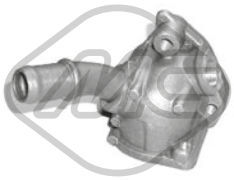

03147
bride liquide refroidissement 1.2

oe: 7700864962



03148
manchon 1.2

oe: 7700104134



03156
couvercle thermostat 89 °C 1.2-1.2 16V

oe: 7700868980



03514 Pression [bar]: 1.20
bouchon vase d'expansion 1.2

oe: 7700805031



03525 Pression [bar]: 1,4
bouchon vase d'expansion 1.2

oe: 7700805032



03563 Pression [bar]: 1.40
bouchon vase d'expansion 1.2-1.2 16V

oe: 8200048024 -- 7700805131



03564
vase d'expansion [avant] 1.2-1.2 16V

oe: 7701467287

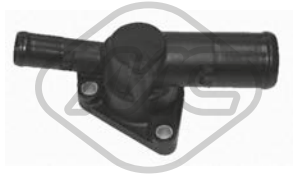

03669
bride liquide refroidissement 89 °C 1.2-1.2 16V

oe: 8200660882 -- 7700110716

© INDUSTRIAL METALCAUCHO, S.L.U.



03671
vase d'expansion 1.2-1.2 16V

oe: 7701473018



03775
bride liquide refroidissement [inférieur] 1.2

oe: 7700111985 -- 7700869863



08317
durit de radiateur [supérieur] 1.2

oe: 7700822055 -- 7700822051



08325
durit de radiateur [inférieur] 1.2

oe: 7700822056



08419
durit de radiateur [inférieur] 1.2

oe: 7700822052



08779
durit de radiateur [supérieur] 1.2-1.2 16V

oe: 8200033879



08780
durit de radiateur [supérieur] 1.2-1.2 16V

oe: 8200033878

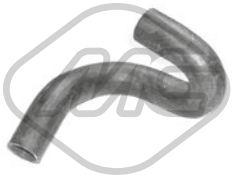

08781
durit de radiateur [inférieur] 1.2-1.2 16V

oe: 7700423362

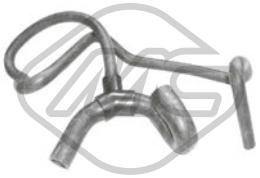

08816
durit de radiateur [inférieur] 1.2

oe: 7700352750



08817
durit de radiateur [inférieur] 1.2

oe: 7700352326



30303
thermostat 89 °C 1.2

oe: 7701348068 -- 7700730540



30305
thermostat 83 °C 1.2

oe: 7701348376 -- 7700575874



30307
bride de thermostat 1.2-1.2 16V

oe: 7701041346

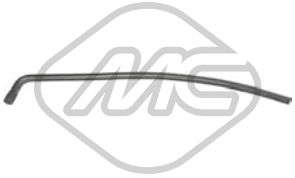

05445
durit chauffage 1.2

oe: 7700822053



08421
durit chauffage 1.2

oe: 7700822054



08782
durit de radiateur [inférieur] 1.2-1.2 16V

oe: 7700423363



08793
durit chauffage [entrée] 1.2-1.2 16V

oe: 7700430009



05500
carter d'huile 1.2

oe: 7700100375 -- 8200702781

© INDUSTRIAL METALCAUCHO, S.L.U.

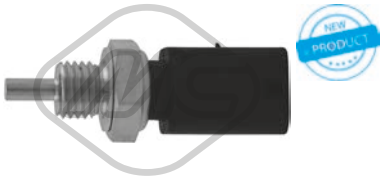

35705 Nombre de connexions: 3
capteur température liquide refroidissement 1.2-1.2 16V

oe: 8200561449 -- 7700101968



00667 Filetage: 16x150
bouchon carter d'huile 1.2-1.2 16V

oe: 7703075348 -- 7703075210



02024 Ø 14 mm Ø 22 mm
rondelle carter 1.2-1.2 16V

oe: 0164.54 -- 0164.54



05139 L: 256 mm
jauge de niveau d'huile 1.2-1.2 16V

oe: 8200255423



09396
durit recyclage 1.2

oe: 8200393019



92015
tuyauterie injection 1.2

oe: 8200116407 -- 7700426123

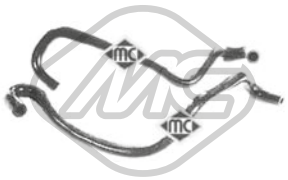

08420
durit de radiateur 1.2

oe: 7700857196 -- 7700857195

SUSPENSION AVANT & SUPPORTS DE MOTEUR



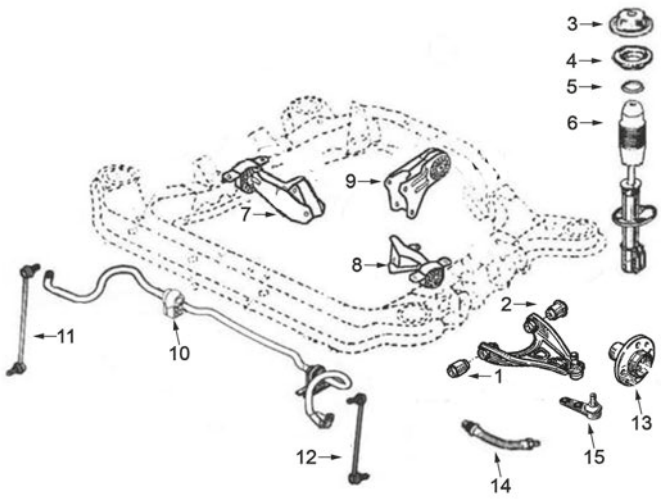

moteurs C3G et D7F 8 soupapes jusqu'à 9/'00 // moteurs D4F 1.2/8v et D4D 1.2/16v depuis 9/'00

1	02681	silentbloc
2	02680	silentbloc
3	04153	coupelle de suspension arrière
4	02821	support amortisseur AV
5	04180	roulement de support amortisseur AV
6	02847	cache poussière amortisseur AV
7	04075	support moteur à droite sans air conditionné jusqu'à 5/'96 (moteur C3G)
	04112	support moteur à droite con air conditionné jusqu'à 5/'96 (moteur C3G)
	04276	support moteur à droite de 5/'96 (moteur D7F)
	04678	support moteur à droite de 9/'00
8	04074	support moteur G
9	04099	support moteur arrière
10	02631	palier de barre stabilisatrice
11	04673	biellette droite barre stabilisatrice
12	04674	biellette embout barre stabilisatrice
13	90015	Moyeu AV
14	96076	flexible de frein AV (350mm)
15	53002	rotule de suspension Ø10/16mm

C93M472SOPDP1 RENAULT TWINGO I 03/1993 -12/2007

© INDUSTRIAL METALCAUCHO, S.L.U.

SUSPENSION ARRIERE

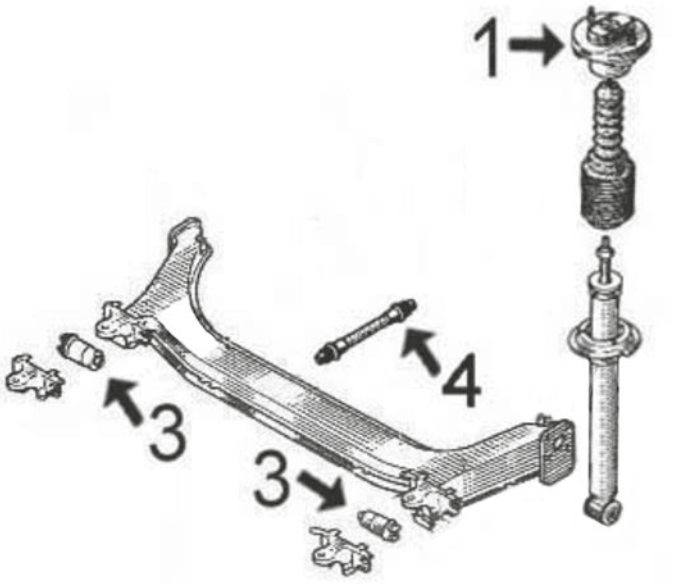

tous modèles :

1	04198	support amortisseur arrière
3	04681	silentbloc support pont arrière
4	96096	flexible frein AR (220 mm)
	96161	flexible frein AR (270 mm)

C93M472SOPTP1 RENAULT TWINGO I 03/1993 -12/2007

ARTICULATION PALONIER DE BOITE

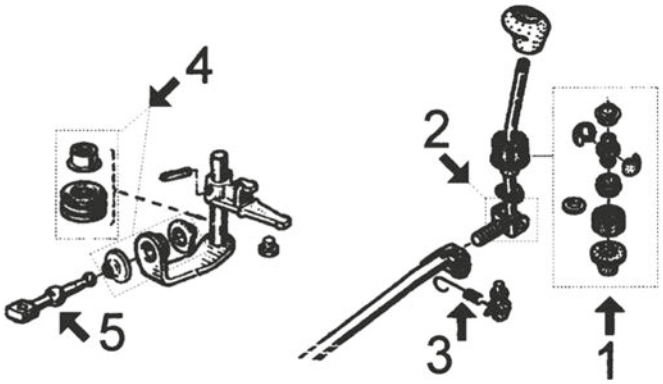

1	00516	jeu douilles et rotule
4	00908	jeu douilles sélecteur
5	02883	biellette de BV

C93M472APCP1 RENAULT TWINGO I 03/1993 -12/2007



04074
support moteur [gauche] 1.2-1.2 16V

oe: 7700411948 -- 7700425709



04075
support moteur [avant droite] 1.2

oe: 7700821668



04099 L: 230 mm
support moteur [arrière] 1.2-1.2 16V

oe: 7700821672 -- 7700411949

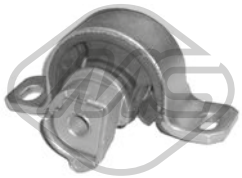

04112
support moteur [avant droite] 1.2

oe: 7700827544



04276
support moteur [avant droite] 1.2-1.2 16V

oe: 7700412094



04678
support moteur [droite] 1.2 16V

oe: 8200025319



02631 Ø 16 mm
palier barre stabilisatrice [essieu avant] 1.2-1.2 16V

oe: 8200024373



02679 Ø 14 mm
silentbloc triangle [essieu avant inférieur] 1.2

oe: 3523.60



02680 Ø 12 mm Ø 38 mm L: 46 mm
silentbloc triangle [essieu avant inférieur] 1.2-1.2 16V

oe: 8200651168 -- 7700831364



02681 Ø 12 mm Ø 36 mm
silentbloc triangle [essieu avant] 1.2-1.2 16V

oe: 7700819929



04673 L: 255 mm
biellette embout barre stabilisatrice [essieu avant droit] 1.2-1.2 16V

oe: 8200050191



04674 L: 255 mm
biellette embout barre stabilisatrice [essieu avant gauche] 1.2-1.2 16V

oe: 8200040618



04681
silentbloc pont [essieu arrière] 1.2-1.2 16V

oe: 7700821167

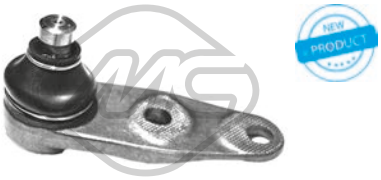

53002 Ø 16 mm
rotule de suspension [essieu avant] 1.2-1.2 16V

oe: 7701472038 -- 7701468883

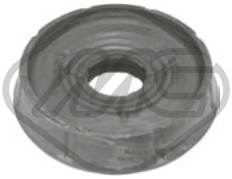

02821 Ø 28 mm Ø 72|96 mm
support amortisseur [essieu avant] 1.2-1.2 16V

oe: 7700827435



02847
soufflet amortisseur [essieu avant] 1.2-1.2 16V

oe: 7700819237

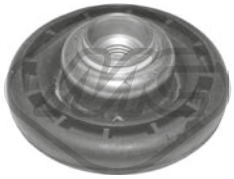

04153
coupelle de suspension [des deux côtés de l'essieu avant] 1.2-1.2 16V

oe: 7700828866 -- 7700820501



04180 Ø 16 mm Ø 56 mm
roulement support amortisseur [des deux côtés de l'essieu avant] 1.2-1.2 16V

oe: 7700800107 -- 8200651172

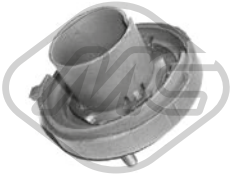

04198
support amortisseur [essieu arrière] 1.2-1.2 16V

oe: 7700846916

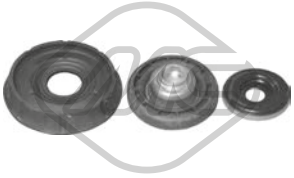

05403
kit support amortisseur [essieu avant] 1.2-1.2 16V

oe: 7700827435

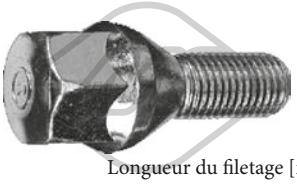

05437
Longueur du filetage [mm]: 25
Filetage [mm]:: M12x150
ecrou de roue [avant et arrière] 1.2-1.2 16V

oe: 8200719981 -- 7700437514

© INDUSTRIAL METALCAUCHO, S.L.U.



Ø 121 mm
Nombre de dents: 21
H: 74 mm

90015
moyeu de roue [essieu avant] 1.2-1.2 16V

oe: 7700704704 -- 7700719140



Ø 25 mm Ø 52 mm

74001
kit de roulements de roue 1.2-1.2 16V

oe: 7701205812 -- 7703090433

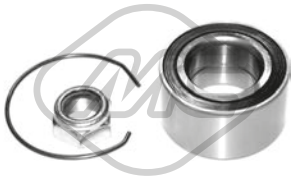

Ø 35 mm Ø 65 mm

74010
kit de roulements de roue [essieu avant] 1.2-1.2 16V

oe: 7703090404 -- 7703090283



Ø 25 mm Ø 52 mm

74128
kit de roulements de roue [essieu arrière] 1.2-1.2 16V

oe: 7701205812 -- 7703090433



L: 350 mm

96076
flexible de frein [des deux côtés de l'essieu avant]ro, ambos lados 1.2-1.2 16V

oe: 7704003955 -- 7704001953



L: 220 mm

96096
flexible de frein [des deux côtés du pont arrière] 1.2-1.2 16V

oe: 8200249251 -- 7700304969



L: 270 mm

96161
flexible de frein [essieu arrière gauche] 1.2-1.2 16V

oe: 8671016868 -- 7704003549



L: 270 mm

96166
flexible de frein [des deux côtés de l'essieu avant] 1.2-1.2 16V

oe: 7700804356 -- 7704003887



Ø 30 - 85 mm

00339
soufflet transmission [essieu avant gauche] 1.2

oe: 7700871011



Ø 20 - 80 mm

01128 kit
kit soufflet transmission [du côté boîte de vitesses essieu avant droit] 1.2

oe: 7701469389



Ø 16 - 63 mm

01221 kit **00221**
kit soufflet transmission [du côté boîte de vitesses des deux côtés de l'essieu avant] 1.2

oe: 7701457538 -- 7701455702



Ø 16 - 63 mm

01221E kit
kit soufflet transmission [du côté boîte de vitesses des deux côtés de l'essieu avant] 1.2

oe: 7701457538 -- 7701455702



Ø 25.8 - 77 mm

01390 kit **04515**
kit soufflet transmission [du côté boîte de vitesses] 1.2-1.2 16V

oe: 7701473830



Ø 23 - 85 mm

01432 kit **00432**
kit soufflet transmission [côté roue des deux côtés de l'essieu avant] 1.2-1.2 16V

oe: 7701467125 -- 7701034800



Ø 27 - 85 mm

01517 kit **00517**
kit soufflet transmission [côté roue des deux côtés de l'essieu avant]

oe: 7701035380



Ø 24 - 75 mm

01523 kit **00523**
kit soufflet transmission [du côté boîte de vitesses des deux côtés de l'essieu avant] 1.2

oe: 7701466172 -- 7701464758



Ø 23 - 65 mm

01559 kit **00559**
kit soufflet transmission [du côté boîte de vitesses essieu avant droit] 1.2-1.2 16V

oe: 7701209258 -- 7700108269



Ø 21 - 62 mm

01626 kit **00626**
kit soufflet transmission [du côté boîte de vitesses des deux côtés de l'essieu avant] 1.2

oe: 7701450617

© INDUSTRIAL METALCAUCHO, S.L.U.



Ø 11 - 31 mm

01350 kit **00350**

kit soufflet crémaillère direction 1.2-1.2 16V

oe: 7701469497 -- 7700819415

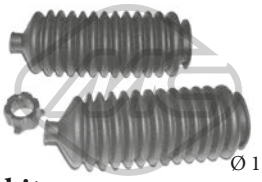

Ø 11 - 31 mm

01350C kit

kit soufflet crémaillère direction 1.2-1.2 16V

oe: 7704000926 -- 7700781097



Ø 9 - 29 mm

11014 kit **10014**

kit soufflet crémaillère direction [des deux côtés de l'essieu avant] 1.2-1.2 16V

oe: 7701472113 -- 7701473652



05138 Ø 157 mm - 7 gorges

poulie vilebrequin avec amortisseur de vibrations 1.2-1.2 16V

oe: 8200315270



06195 Ø 130.5 - 155 mm - 3|4 gorges

poulie vilebrequin 1.2

oe: 8200029592 -- 8200113340



05145 Ø 10 mm Ø 60 mm

galet guide alternateur

oe: 8200769155 -- 8200324532

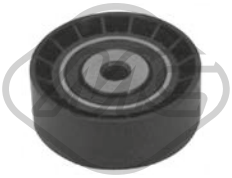

05158 Ø 8 mm Ø 56 mm

galet guide alternateur

oe: 8200040161



05159 Ø 10 mm Ø 55 mm

galet guide alternateur 1.2-1.2 16V

oe: 8201008780 -- 8200875156



05627

roue dentée arbre à came 1.2

oe: 7700739336 -- 7700874761

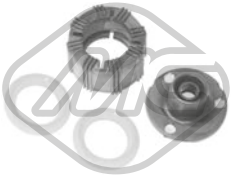

00516

jeu biellette BV 1.2-1.2 16V

oe: 7701464111



00908

jeu biellette BV 1.2-1.2 16V

oe: 7703087163 -- 7700703000

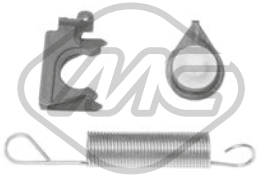

02372

ressort retour biellette BV

oe: 7701468199



02797

kit levier de vitesse [inférieur]

oe:



02883

biellette de BV [avant] 1.2-1.2 16V

oe: 7700743133 -- 7700875584



04287

biellette de BV

oe: 7700102476

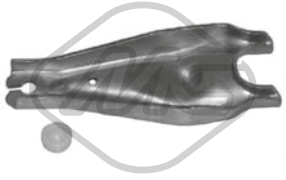

04297

fourchette embrayage [avant]

oe: 7700660488 -- 7700715851



05439 Ø 47 mm

douille de guidage embrayage 1.2-1.2 16V

oe: 7701035378 -- 7700864959



05440 Ø 40 mm

roulement support BV 1.2-1.2 16V

oe: 8200039656

© INDUSTRIAL METALCAUCHO, S.L.U.



00417
revêtement de pédale 1.2-1.2 16V

oe: 7700680836

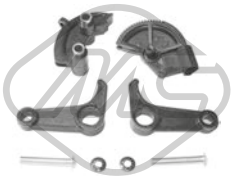

00498
kit embrayage 1.2-1.2 16V

oe: 7700679621



04677
fourchette embrayage 1.2-1.2 16V

oe: 7700875163 -- 7701478174



80301 L: 938/553 mm
cable commande d'embrayage 1.2

oe: 7700823050 -- 7700823050



82933 L: 930/567 mm
cable commande d'embrayage 1.2-1.2 16V

oe: 7700430111 -- 7700430111



00584
support echappement 1.2-1.2 16V

oe: 7700834754 -- 7700795221



02431 Ø 50 mm Ø 67 mm
joint conique échappement 1.2 16V

oe: 854947 -- 854947

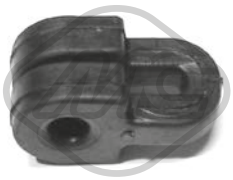

02725
support echappement 1.2-1.2 16V

oe: 7700410929



04166 Ø 52 mm Ø 66 mm
joint conique échappement 1.2

oe: 8200228590 -- 7700840085

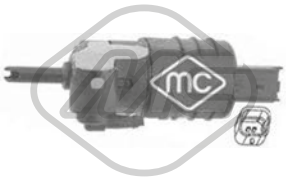

02065
pompe lave-glaces 1.2-1.2 16V

oe: 8200213042 -- 8200213041



02066
pompe lave-glaces 1.2-1.2 16V

oe: 7700821782 -- 7701048307



50205 L: 630 mm
capteur ABS Capteur actif [des deux côtés du pont arrière] 1.2

oe: 8200186294 -- 6040005494

© INDUSTRIAL METALCAUCHO, S.L.U.



03156
couvercle thermostat 89 °C 1.2

oe: 7700868980

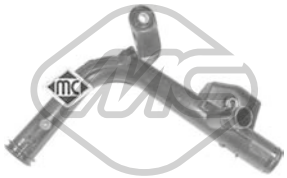

03194
tube d'eau métallique 1.6 RS

oe: 8200408549



03195
tube d'eau métallique 1.5 dCi-1.5 dCi 75

oe: 8200261590 -- 8200552604



03563 Pression [bar]: 1.40
bouchon vase d'expansion 1.2-1.2 16V-1.2 TCe 100-1.2 T-1.5 dCi-1.5 dCi 75-1.5 dCi 90-1.6 RS

oe: 8200048024 -- 7700805131

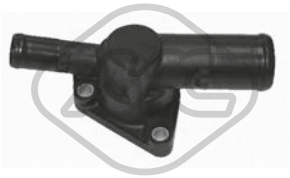

03669
bride liquide refroidissement 89 °C 1.2-1.2 16V-1.2 TCe 100-1.2 T

oe: 8200660882 -- 7700110716



03679
bride liquide refroidissement 89 °C 1.5 dCi-1.5 dCi 75-1.5 dCi 90

oe: 8200954328 -- 8200558751

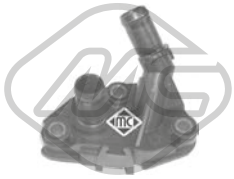

03769
bride liquide refroidissement 1.5 dCi

oe: 7701476282

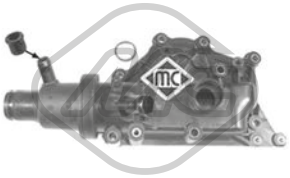

03773
bride liquide refroidissement 89 °C 1.6 RS

oe: 8200700094 -- 8200561434



03775
bride liquide refroidissement [inférieur] 1.2-1.2 16V

oe: 7700111985 -- 7700869863



09156
durit de radiateur 1.5 dCi

oe: 7701061051



30168
vase d'expansion 1.2-1.2 16V-1.5 dCi-1.6 RS

oe: 7701477846

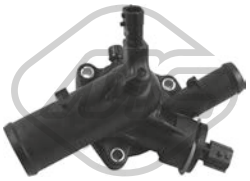

30169
bride liquide refroidissement 108 °C 1.2 16V

oe: 8200400294



30307
bride de thermostat 1.2-1.2 16V

oe: 7701041346



35709
bride liquide refroidissement 80 °C 1.2 16V

oe: 110614599R



35726
thermostat 1.2 16V

oe: 110600686R



97632
durit de radiateur 1.2 16V-1.5 dCi-1.6 RS

oe: 8200369316



97972
durit de radiateur 1.5 dCi-1.6 RS

oe: 8200369329



97973
durit de radiateur 1.2 16V-1.5 dCi

oe: 8200369332

© INDUSTRIAL METALCAUCHO, S.L.U.



97974
durit de radiateur 1.5 dCi-1.6 RS

oe: 8200369333



97975
durit de radiateur 1.2 16V-1.5 dCi

oe: 8200369340



97982
durit de radiateur 1.5 dCi

oe: 8200867428



98147
durit de radiateur 1.2 16V

oe: 210454696R



98209
durit de radiateur 1.5 dCi

oe: 215038074R



98303
durit de radiateur 1.2

oe: 924005397R



98307
durit de radiateur 1.2

oe: 924083880R



98308
durit de radiateur 1.2

oe: 924086058R



98315
durit de radiateur 1.2

oe: 924104214R



98316
durit de radiateur 1.2

oe: 924109537R



97899
durit chauffage 1.5 dCi-1.6 RS

oe: 8200369319

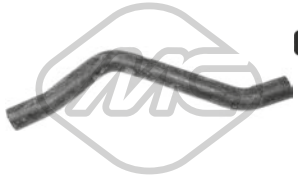

97900
durit chauffage 1.2 16V-1.5 dCi

oe: 8200369323



97901
durit chauffage 1.5 dCi-1.6 RS

oe: 8200369324



03617
bouchon de remplissage d'huile 1.5 dCi

oe: 8200046919 -- 7700741840



03619
bouchon de remplissage d'huile 1.2-1.2 16V-1.6 RS

oe: 8200062947 -- 7700111741



04641
jeu bouchon arbre à cames 1.6 RS

oe: 7700274026 -- 7700106271

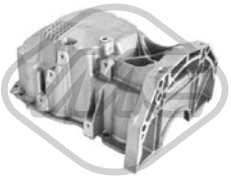

05499
carter d'huile 1.5 dCi-1.6 RS

oe: 8200381856



05500
carter d'huile 1.2-1.2 16V

oe: 7700100375 -- 8200702781

© INDUSTRIAL METALCAUCHO, S.L.U.

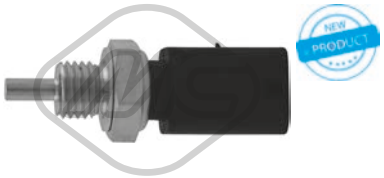

35705 Nombre de connexions: 3
capteur température liquide refroidissement 1.2-1.2 16V-1.2 T

oe: 8200561449 -- 7700101968



00667 Filetage: 16x150
bouchon carter d'huile 1.2-1.2 16V-1.2 T-1.5 dCi-1.5 dCi 75-1.5 dCi 90-1.6 RS

oe: 7703075348 -- 7703075210



02001 Ø 16 mm Ø 22 mm
rondelle cuivre-amiante 1.2-1.2 16V

oe: 7703062062



02024 Ø 14 mm Ø 22 mm
rondelle carter 1.2-1.2 16V-1.2 T-1.5 dCi-1.5 dCi 75-1.5 dCi 90-1.6 RS

oe: 0164.54 -- 0164.54



05749
radiateur d'huile 1.5 dCi-1.5 dCi 75-1.5 dCi 90

oe: 213059324R -- 8200267937

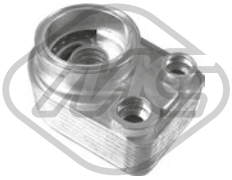

39108
radiateur d'huile 1.5 dCi-1.5 dCi 75-1.5 dCi 90

oe: 213059324R -- 8200267937



05139 L: 256 mm
jauge de niveau d'huile 1.2 16V

oe: 8200255423



05156 L: 485 mm
jauge de niveau d'huile 1.5 dCi

oe: 8200463669



39044 L: 485 mm
jauge de niveau d'huile 1.2

oe: 7700114338



39225 L: 545 mm
jauge de niveau d'huile 1.5 dCi

oe: 111512095R -- 8200721992



39244 L: 465 mm
jauge de niveau d'huile 1.5 dCi

oe: 8200463668



39548
jauge de niveau d'huile 1.2-1.6 RS

oe: 8200722794 -- 111400116R

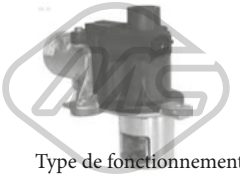

Type de fonctionnement: électrique

93070
vanne EGR sans joint d'étanchéite 1.5 dCi

oe: 8200561269 -- 8200550361



92000
tuyauterie injection 1.5 dCi-1.5 dCi 75-1.5 dCi 90

oe: 8200520596 -- 8200171176



92015
tuyauterie injection 1.2

oe: 8200116407 -- 7700426123



92132
tuyau carburant 1.5 dCi-1.5 dCi 75-1.5 dCi 90

oe: 8200934107

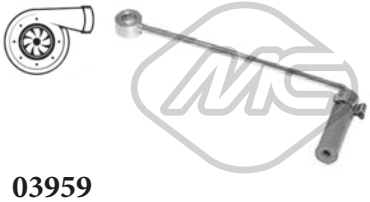

03959
turbocompresseur, suralimentation 1.5 dCi-1.5 dCi 75-1.5 dCi 90

oe: 8200912506 -- 223211568R



98341
durit turbo 1.2

oe: 144609794R

© INDUSTRIAL METALCAUCHO, S.L.U.

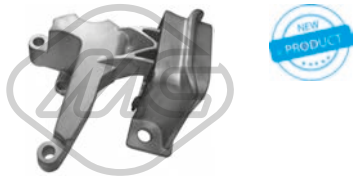

01029
support moteur [droite] 1.2

oe: 112328303R



04074
support moteur [gauche] 1.2

oe: 7700411948 -- 7700425709



04099 L: 230 mm
support moteur [arrière] 1.2-1.2 16V-1.2 T-1.5 dCi-1.6 RS

oe: 7700821672 -- 7700411949



04676
support moteur [arrière] 1.2-1.2 16V-1.5 dCi-1.6 RS

oe: 8200151995



57136
support moteur [gauche] 1.2-1.2 16V-1.2 T-1.5 dCi-1.6 RS

oe: 8200939896 -- 8200410218

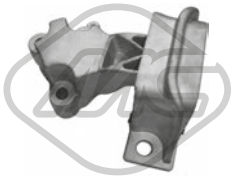

57469
support moteur [avant droite] 1.2 16V

oe: 112325742R



57655
support moteur [droite] 1.5 dCi-1.5 dCi 75-1.5 dCi 90

oe: 8200410267



02680 Ø 12 mm Ø 38 mm L: 46 mm
silentbloc triangle [essieu avant inférieur] 1.2 16V

oe: 8200651168 -- 7700831364



02681 Ø 12 mm Ø 36 mm
silentbloc triangle [essieu avant] 1.2 16V

oe: 7700819929



04094 Ø 45|59 mm
silentbloc triangle [essieu avant] 1.2-1.2 16V-1.2 T-1.5 dCi-1.5 dCi 75-1.5 dCi 90-1.6 RS

oe: 7700424459 -- 8200651161



04156 Ø 10 mm Ø 45,5 mm
silentbloc pont [essieu arrière] 1.2-1.2 16V-1.2 T-1.5 dCi-1.6 RS

oe: 7700839316 -- 8200042594



04673 L: 255 mm
biellette embout barre stabilisatrice [essieu avant droit] 1.2 16V

oe: 8200050191



04674 L: 255 mm
biellette embout barre stabilisatrice [essieu avant gauche] 1.2 16V

oe: 8200040618



04110
support amortisseur [essieu avant] 1.2-1.2 16V-1.5 dCi

oe: 7700829529S -- 7700829529

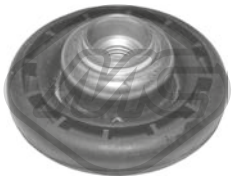

04153
coupelle de suspension [des deux côtés de l'essieu avant] 1.2-1.2 16V-1.2 T-1.5 dCi-1.5 dCi 90-1.6 RS

oe: 7700828866 -- 7700820501

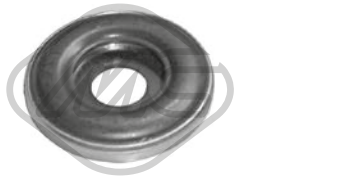

04180 Ø 16 mm Ø 56 mm
roulement support amortisseur [des deux côtés de l'essieu avant] 1.2-1.2 16V-1.2 T-1.5 dCi-1.5 dCi 75-1.5 dCi 90-1.6 RS

oe: 7700800107 -- 8200651172

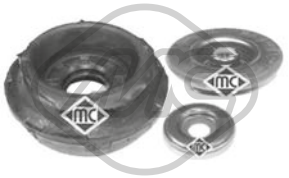

05724
kit support amortisseur [essieu avant] 1.2-1.2 16V-1.5 dCi

oe: 7700829529S -- 7700829529



05760 Ø 35 mm Ø 62 mm
roulement transmission [essieu avant droit] 1.2-1.2 16V-1.2 TCe 100-1.2 T-1.5 dCi-1.5 dCi 75-1.5 dCi 90-1.6 RS

oe: 7701071133 -- 7700112085

© INDUSTRIAL METALCAUCHO, S.L.U.



05766
kit support amortisseur [des deux côtés de l'essieu avant] 1.2-1.2 16V-1.5 dCi-1.6 RS

oe: 6001547499 -- 8200876298

57828
support amortisseur 1.2 16V-1.5 dCi-1.6 RS

oe: 550348102R



Ø 121 mm
Nombre de dents: 23
90068 H: 76 mm
moyeu de roue [essieu avant] 1.2-1.2 16V-1.2 T-1.5 dCi

oe: 8200308649 -- 7700415122



Ø 121 mm
Nombre de dents: 25
90103 H: 77.2 mm
moyeu de roue [des deux côtés de l'essieu avant] 1.6 RS

oe: 8200308650



74001 Ø 25 mm Ø 52 mm
kit de roulements de roue 1.2-1.2 16V-1.2 TCe 100-1.2 T-1.5 dCi-1.5 dCi 75-1.5 dCi 90

oe: 7701205812 -- 7703090433

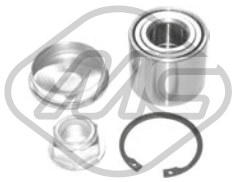

74014 Ø 55 mm
kit de roulements de roue [essieu arrière] 1.6 RS

oe: 7701208058 -- 7701209504



74092 Ø 77 mm
kit de roulements de roue [essieu avant] 1.6 RS

oe: 7701210111 -- 7701207676



74097 Ø 37 mm Ø 72 mm
kit de roulements de roue [essieu avant] 1.2-1.2 16V-1.2 TCe 100-1.2 T-1.5 dCi-1.5 dCi 75-1.5 dCi 90-1.6 RS

oe: 402105733R -- 7701207677



74128 Ø 25 mm Ø 52 mm
kit de roulements de roue [essieu arrière] 1.2-1.2 16V-1.2 TCe 100-1.2 T-1.5 dCi-1.5 dCi 75-1.5 dCi 90

oe: 7701205812 -- 7703090433



96113 L: 345 mm
flexible de frein [essieu avant] 1.2-1.2 16V-1.5 dCi

oe: 7700423975



96114 L: 195 mm
flexible de frein [essieu arrière] 1.2-1.2 16V-1.2 TCe 100-1.2 T-1.5 dCi-1.5 dCi 75-1.5 dCi 90-1.6 RS

oe: 7700416273



Ø 25 - 81 mm
01115 kit **00099**
kit soufflet transmission [côté roue des deux côtés de l'essieu avant] 1.6 RS

oe: 7701209242



Ø 28 - 77 mm
01139 kit **04518**
kit soufflet transmission [du côté boîte de vitesses] 1.2 16V

oe: 392415890R -- 7701473830



Ø 25 - 69 mm
01246 kit **00246**
kit soufflet transmission [du côté boîte de vitesses des deux côtés de l'essieu avant] 1.5 dCi

oe: 7701209255



Ø 25.8 - 77 mm
01390 kit **04515**
kit soufflet transmission [du côté boîte de vitesses] 1.2 16V

oe: 7701473830



Ø 25.8 - 85 mm
01537 kit
kit soufflet transmission [du côté boîte de vitesses] 1.2-1.2 16V

oe: 7701470567 -- 7701468576



Ø 23 - 65 mm
01559 kit **00559**
kit soufflet transmission [du côté boîte de vitesses essieu avant droit] 1.2-1.2 16V

oe: 7701209258 -- 7700108269



Ø 20 - 64 mm
11061 kit **10061**
kit soufflet transmission [du côté boîte de vitesses des deux côtés de l'essieu avant] 1.5 dCi

oe: 7701209929 -- 7701209612

© INDUSTRIAL METALCAUCHO, S.L.U.



Ø 21,5 - 61,5 mm

11150 kit **10150**

kit soufflet transmission [du côté boîte de vitesses] 1.6 RS

oe: 392415471R



Ø 24 - 80 mm

11152 kit **10152**

kit soufflet transmission [côté roue des deux côtés de l'essieu avant] 1.2

oe: 392417930R -- 7701209924



04735 Ø 150 - 155 mm - 6 gorges

poulie vilebrequin avec amortisseur de vibrations 1.5 dCi-1.5 dCi 75-1.5 dCi 90

oe: 8200352612 -- 8200395313

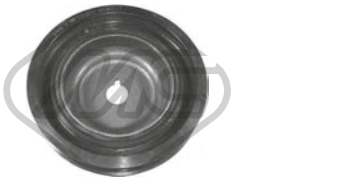

05138 Ø 157 mm - 7 gorges

poulie vilebrequin avec amortisseur de vibrations 1.2 16V

oe: 8200315270



14735 Ø 150 - 155 mm - 6 gorges

kit poulie vilebrequin avec amortisseur de vibrations 1.5 dCi-1.5 dCi 75-1.5 dCi 90-1.6 RS

oe: 8200352612 -- 8200395313



05145 Ø 10 mm Ø 60 mm

galet guide alternateur 1.2-1.2 16V-1.2 TCe 100-1.2 T

oe: 8200769155 -- 8200324532



05146 Ø 65 mm

galet tendeur alternateur 1.5 dCi-1.6 RS

oe: 8200673091 -- 8200840823



05627

roue dentée arbre à came 1.2

oe: 7700739336 -- 7700874761



05645 Ø 11 mm Ø 120 mm

roue dentée arbre à came 1.5 dCi-1.5 dCi 75-1.5 dCi 90

oe: 7701473179 -- 8200053729



35087

jeu couvres courroie 1.5 dCi-1.5 dCi 75-1.5 dCi 90

oe: 135024451R



53008 L: 90 mm

rotule de direction [essieu avant droit] 1.2-1.2 16V-1.2 TCe 100-1.2 T-1.5 dCi-1.5 dCi 75-1.5 dCi 90-1.6 RS

oe: 7701047416 -- 7701474793

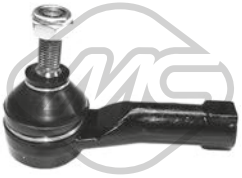

53010 L: 90 mm

rotule de direction [essieu avant gauche] 1.2-1.2 16V-1.2 TCe 100-1.2 T-1.5 dCi-1.5 dCi 75-1.5 dCi 90-1.6 RS

oe: 7701475842 -- 7701047415

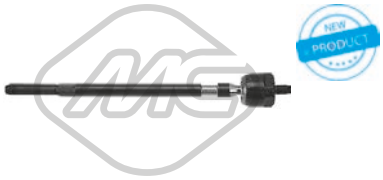

53011 L: 301 mm

axe de bielle [des deux côtés de l'essieu avant] 1.2-1.2 16V-1.2 TCe 100-1.2 T-1.5 dCi-1.5 dCi 75-1.5 dCi 90-1.6 RS

oe: 7701477878 -- 7701473655

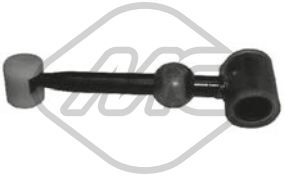

05095

biellette de BV 1.2 16V

oe: 7700111132

57780

revêtement de pédale 1.5 dCi-1.6 RS

oe: 8200526101



57801

revêtement de pédale 1.2 16V-1.5 dCi-1.6 RS

oe: 7701068315



57814

revêtement de pédale (kit) 1.5 dCi-1.6 RS

oe: 8200976477

57815

revêtement de pédale (kit) 1.5 dCi-1.6 RS

oe: 8200976479

© INDUSTRIAL METALCAUCHO, S.L.U.



04114
support echappement [centre] 1.2-1.2 16V-1.2 TCe 100-1.2 T-1.5 dCi-1.6 RS

oe: 7700424341 -- 7700424340



05096
support echappement [centre] 1.2-1.2 16V-1.5 dCi-1.6 RS

oe: 6001547472



02063
pompe lave-glaces 1.2-1.2 16V-1.2 TCe 100-1.2 T-1.5 dCi-1.5 dCi 75-1.5 dCi 90-1.6 RS

oe: 7700430078 -- 7700428386



02065
pompe lave-glaces 1.2-1.2 16V-1.2 TCe 100-1.2 T-1.5 dCi-1.5 dCi 75-1.5 dCi 90-1.6 RS

oe: 8200213042 -- 8200213041

© INDUSTRIAL METALCAUCHO, S.L.U.



02110 Ø 19,6 mm
joint torique VEL SATIS 2.2 dCi

oe: 7700867792 -- 6001545352



02404 Ø 44 mm Ø 52 mm
joint thermostat VEL SATIS 2.0 16 V T-2.0 16V T

oe: 7700741923



03234
thermostat d'eau 89 °C VEL SATIS 2.0 16 V T-2.0 16V T

oe: 7700872554 -- 8200772985



03288
bride liquide refroidissement 89 °C VEL SATIS 2.0 dCi

oe: 8200907234 -- 8200907229



03563 Pression [bar]: 1.40
bouchon vase d'expansion VEL SATIS,WIND 1.2-1.2 TCe 100-1.6-2.0 16 V T-2.0 16V T-2.2 dCi

oe: 8200048024 -- 7700805131

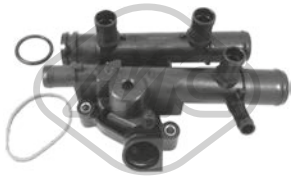

03646
bride liquide refroidissement 83 °C VEL SATIS 2.2 dCi

oe: 8200262241

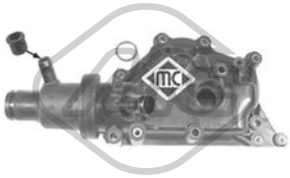

03773
bride liquide refroidissement 89 °C WIND 1.6

oe: 8200700094 -- 8200561434



03859
bride liquide refroidissement 83 °C VEL SATIS 2.0 dCi

oe: 8200907243 -- 8200801567



03617
bouchon de remplissage d'huile VEL SATIS 2.0 16 V T-2.0 16V T-2.2 dCi

oe: 8200046919 -- 7700741840



04641
jeu bouchon arbre à cames VEL SATIS,WIND 1.6-2.0 16 V T-2.0 16V T

oe: 7700274026 -- 7700106271



35705 Nombre de connexions: 3
capteur température liquide refroidissement VEL SATIS 2.0 16V T

oe: 8200561449 -- 7700101968



00667 Filetage: 16x150
bouchon carter d'huile VEL SATIS 2.0 16 V T-2.0 16V T-2.0 dCi-2.2 dCi

oe: 7703075348 -- 7703075210



02024 Ø 14 mm Ø 22 mm
rondelle carter VEL SATIS 2.0 16 V T-2.0 16V T

oe: 0164.54 -- 0164.54



39064
radiateur d'huile VEL SATIS 2.0 dCi

oe: 8200797762 -- 8200507878

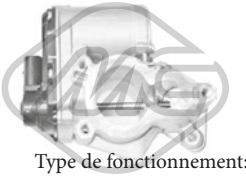

Type de fonctionnement: électrique
93078 Nombre de connexions: 5
vanne EGR sans joint d'étanchéite VEL SATIS 2.0 dCi

oe: 8200693739 -- H8200327011

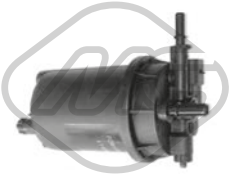

05393
filtre à carburant VEL SATIS 2.0 dCi-2.2 dCi-3.0 dCi

oe: 7701479176 -- 7701479050



04461
support moteur [droite] VEL SATIS 2.0 dCi-2.2 dCi-3.0 dCi-3.5 V6

oe: 8200181590 -- 8200052028

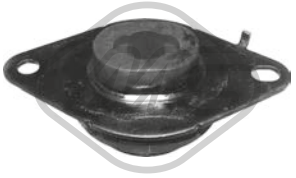

04462
support moteur [gauche] VEL SATIS 2.0 16 V T-2.0 16V T-2.2 dCi-3.5 V6

oe: 8200000017 -- 8200357462

© INDUSTRIAL METALCAUCHO, S.L.U.



04466
support de bascule [droite] VEL SATIS 2.2 dCi-3.0 dCi-3.5 V6

oe: 8200400177 -- 8200250743

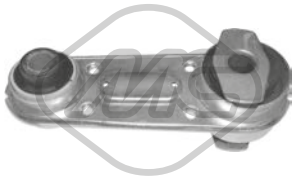

04467
support moteur [arrière] VEL SATIS 2.0 16 V T-2.0 16V T-2.0 dCi-2.2 dCi-3.0 dCi-3.5 V6

oe: 8200371093 -- 8200000003

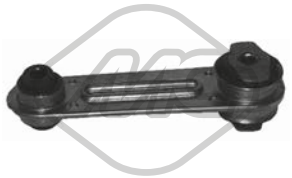

04468
support moteur [arrière] VEL SATIS 2.0 16 V T-2.0 16V T

oe: 8200000002



04469 L: 197.5 mm
support de bascule [droite] VEL SATIS 2.0 16 V T-2.0 16V T

oe: 8200358666 -- 8200000010

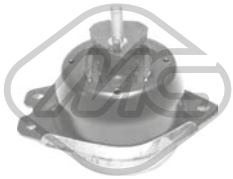

06155
support moteur [droite] VEL SATIS 2.0 16 V T-2.0 16V T

oe: 8200000011 -- 8200181589



06817
support moteur [arrière] ZOE

oe: 112381035R



02663 Ø 12 mm Ø 58,5 mm
silentbloc triangle [essieu avant inférieur] VEL SATIS 2.0 16 V T-2.0 16V T-2.0 dCi-2.2 dCi-3.0 dCi-3.5 V6

oe: 7700824042 -- 6025311529



02664 Ø 18,5 mm Ø 56 mm
silentbloc triangle [essieu avant inférieur] VEL SATIS 2.0 16 V T-2.0 16V T-2.0 dCi-2.2 dCi-3.0 dCi-3.5 V6

oe: 7700822503



04457 L: 280 mm
biellette embout barre stabilisatrice [essieu avant] VEL SATIS 2.0 16 V T-2.0 16V T-2.0 dCi-2.2 dCi-3.0 dCi-3.5 V6

oe: 8200661217 -- 8200002870

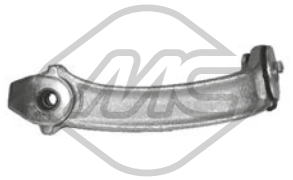

04587
support moteur [avant] VEL SATIS 2.0 16 V T-2.0 16V T-2.0 dCi-2.2 dCi-3.0 dCi-3.5 V6

oe: 8200000514



04588
support moteur [avant] VEL SATIS 2.0 16 V T-2.0 16V T-2.0 dCi-2.2 dCi-3.0 dCi-3.5 V6

oe: 543174598R -- 8200000515



04900 L: 250 mm
biellette embout barre stabilisatrice [des deux côtés de l'essieu avant] ZOE

oe: 551107041R -- 8201079463



53015 Ø 10 mm
rotule de suspension [essieu avant inférieur] VEL SATIS 2.0 16 V T-2.0 16V T-2.0 dCi-2.2 dCi-3.0 dCi-3.5 V6

oe: 401606676R -- 7701478029



04572
support amortisseur [essieu avant] VEL SATIS 2.0 16 V T-2.0 16V T-2.2 dCi-3.0 dCi-3.5 V6

oe: 8200002877 -- 8200002876



04827
soufflet amortisseur [des deux côtés de l'essieu avant] VEL SATIS 2.0 16 V T-2.0 16V T-2.0 dCi-2.2 dCi-3.0 dCi-3.5 V6

oe: 8200180137 -- 7700833756



05760 Ø 35 mm Ø 62 mm
roulement transmission [essieu avant droit] VEL SATIS,WIND 1.2-1.2 TCe 100-1.6-2.0 16V T-2.0 16 V T-2.0 dCi-2.2 dCi-3.0 dCi-3.5 V6

oe: 7701071133 -- 7700112085

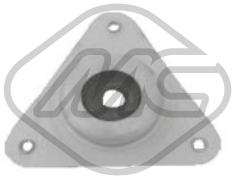

06843 Ø 13 mm
support amortisseur [des deux côtés de l'essieu avant] ZOE

oe: 543024644R



06844 Ø 106 mm
roulement support amortisseur [des deux côtés de l'essieu avant] ZOE

oe: 543259539R

© INDUSTRIAL METALCAUCHO, S.L.U.

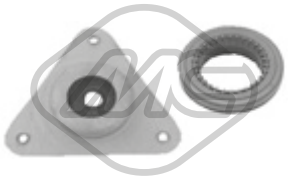

06845
kit support amortisseur [essieu avant] ZOE

oe: 543A02310R -- 543259539R



74001 Ø 25 mm Ø 52 mm
kit de roulements de roue TWIZY 45-80

oe: 7701205812 -- 7703090433



74014 Ø 55 mm
kit de roulements de roue [essieu arrière] WIND 1.2-1.2 TCe 100-1.6

oe: 7701208058 -- 7701209504



74085 Ø 88 mm
kit de roulements de roue [essieu avant] VEL SATIS 2.0 16 V T-2.0 16V T-2.0 dCi-2.2 dCi-3.0 dCi-3.5 V6

oe: 7701208427 -- 7701207966



74092 Ø 77 mm
kit de roulements de roue [essieu avant] WIND 1.2-1.2 TCe 100-1.6

oe: 7701210111 -- 7701207676



74097 Ø 37 mm Ø 72 mm
kit de roulements de roue [essieu avant] ZOE

oe: 402105733R -- 7701207677



74128 Ø 25 mm Ø 52 mm
kit de roulements de roue [essieu arrière] TWIZY 45-80

oe: 7701205812 -- 7703090433



96114 L: 195 mm
flexible de frein [essieu arrière] WIND 1.2-1.2 TCe 100-1.6

oe: 7700416273



96171 L: 410 mm
flexible de frein [essieu avant] VEL SATIS 2.0 16 V T-2.0 16V T-2.0 dCi-2.2 dCi-3.0 dCi-3.5 V6

oe: 7701050070



Ø 26 - 80 mm
01254 kit **00254**
kit soufflet transmission [côté roue des deux côtés de l'essieu avant] ZOE

oe: 7701209251



Ø 26.5 - 69 mm
11063 kit **10063**
kit soufflet transmission [du côté boîte de vitesses des deux côtés de l'essieu avant] ZOE

oe: 7701209473 -- 7701209992

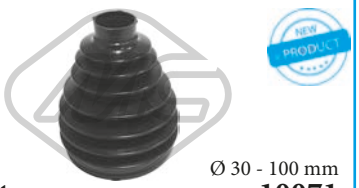

Ø 30 - 100 mm
11071 kit **10071**
kit soufflet transmission [du côté boîte de vitesses côté roue des deux côtés de l'essieu avant] VEL SATIS 2.0 dCi

oe: 7701209248

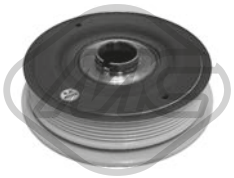

04463 Ø 151 - 165 mm - 6 gorges
poulie vilebrequin avec amortisseur de vibrations VEL SATIS 2.2 dCi

oe: 8200802664 -- 8200555547



04611 Ø 151 mm - 7 gorges
poulie vilebrequin avec amortisseur de vibrations VEL SATIS 2.0 16 V T

oe: 8200817574 -- 8200619927

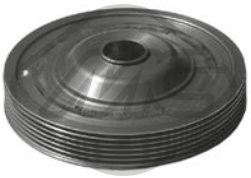

05172 Ø 154 mm - 6 gorges
poulie vilebrequin avec amortisseur de vibrations WIND 1.6

oe: 8200352612 -- 8200395313

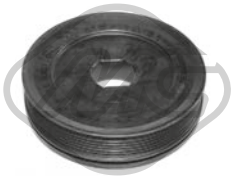

05651 Ø 156 mm - 7 gorges
poulie vilebrequin avec amortisseur de vibrations VEL SATIS 2.0 dCi

oe: 8200361247 -- 8200767762

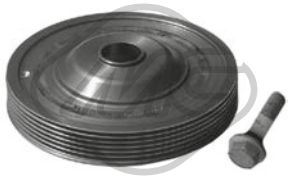

15172 Ø 154 mm - 6 gorges
kit poulie vilebrequin avec amortisseur de vibrations WIND 1.6

oe: 8200352612 -- 8200395313



04913 Ø 48.8 mm - 6 gorges
poulie alternateur VEL SATIS 2.0 16V T-2.2 dCi

oe: 7700426849

© INDUSTRIAL METALCAUCHO, S.L.U.



05145 Ø 10 mm Ø 60 mm
galet guide alternateur WIND 1.2-1.2 TCe 100

oe: 8200769155 -- 8200324532



05161 Ø 17 mm Ø 60 mm
galet guide alternateur VEL SATIS 2.2 dCi

oe: 7700102931 -- 8200104754



05261 Ø 17 mm Ø 60 mm
galet tendeur VEL SATIS 2.0 16 V T-2.0 16V T

oe: 8200947837 -- 8200285009



05262 Ø 65 mm
galet tendeur alternateur VEL SATIS 2.0 16 V T-2.0 16V T

oe: 117507271R -- 8200072120

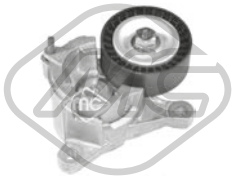

05489 Ø 65 mm
galet tendeur alternateur VEL SATIS 3.0 dCi-3.5 V6

oe: 575161 -- 9636207480

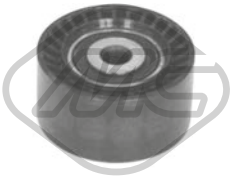

57079 Ø 60,00 mm
galet tendeur VEL SATIS 2.0 dCi

oe: 8201003525 -- 8200725951E



06060
kit de distribution VEL SATIS 2.0 dCi

oe: 130C12127R -- 8200334315



53023 L: 209 mm
rotule de direction [essieu avant gauche] VEL SATIS 2.0 16 V T-2.0 16V T-2.0 dCi-2.2 dCi-3.0 dCi-3.5 V6

oe: 7701049282



53033 L: 209 mm
rotule de direction [essieu avant droit] VEL SATIS 2.0 16 V T-2.0 16V T-2.0 dCi-2.2 dCi-3.0 dCi-3.5 V6

oe: 7701049283



04114
support echappement [centre] WIND 1.2-1.6

oe: 7700424341 -- 7700424340

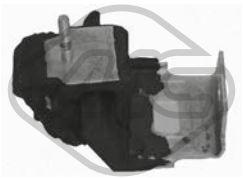

04470
support echappement VEL SATIS 3.0 dCi

oe: 8200017025

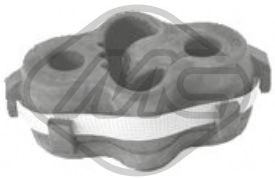

06800
support echappement [essieu arrière] WIND 1.2 TCe 100-1.6

oe: 206510020R -- 206510006R



07070
support echappement WIND 1.2-1.2 TCe 100-1.6

oe: 206510020R -- 206510006R



02063
pompe lave-glaces VEL SATIS 2.0 16 V T-2.0 dCi-2.0 16V T-2.2 dCi-3.0 dCi-3.5 V6-ZOE

oe: 7700430078 -- 7700428386

© INDUSTRIAL METALCAUCHO, S.L.U.



00120
bride liquide refroidissement 100 2.0-2.0 E-2.2-2.2 4x4-2.2 E T 4x4-2.2 T-2.2 T 4x4

oe: 06B133989C



00762
bride liquide refroidissement 1.6-1.6 TD-1.6 E-1.8-1.8 E-1.8 4x4-1.8 S-1.8 S 4x4-1.8 E 4x4-1.9 D-1.9 TD-1.9 TDI-2.0 E-2.0 E 16V 4x4-2.0 4x4-2.0 E 4x4-2.0 E 16V-2.0-2.2 E-2.3 E-2.3 E 20V-2.3 E 4x4-2.4 D-2.5
oe: 4A0819497



02110 Ø 19,6 mm
joint torique 1.3-1.4-1.6 G-1.6 D-1.6-1.6 TD-1.8 S 4x4-1.8-1.8 GTE 4x4-1.8 S-1.8 E 4x4-1.8 E-1.8 GTE-1.8 4x4-1.8 CC 4x4-1.9 D-1.9 CD-1.9-2.0 E-2.0 E 16V-2.0 E 4x4-2.0 4x4-2.0 20 V 4x4-2.0-2.0 D T-2.0
oe: 1J0122096F -- 6X0122101E



03092
thermostat d'eau 87 °C 1.3-1.4-1.6 D-1.6 TD-1.6-1.8 S 4x4-1.8 GTE 4x4-1.8 CC 4x4-1.8 E 4x4-1.8 GTE-1.8 4x4-1.8 S-1.8-1.9 TDI-1.9 TD-1.9 D-2.0 E 4x4-2.0 E 16V 4x4-2.0 E 16V-2.0 E-2.0-2.0 4x4
oe: 069121113B -- 059121113A



03517
bride liquide refroidissement [Montage latéral] 80,100 1.3-1.6-1.6 E-1.8 E-1.8-1.8 S 4x4-1.8 GTE 4x4-1.8 4x4-1.8 S-1.8 GTE-1.8 E 4x4-1.8 CC 4x4-2.0 E 16V 4x4-2.0-2.0 E 16V-2.0 E 4x4-2.0 E-2.0 4x4
oe: 037121145 -- 026121145E



03522
bride liquide refroidissement 80,100 1.6 E-1.6-2.0-2.0 E 16V 4x4-2.0 E-2.0 4x4-2.0 E 16V-2.0 E 4x4

oe: 037121133F -- 037121132E



03527
bride liquide refroidissement 80 1.9 D-1.9 TD-1.9 TDI

oe: 068121132 -- 068121133AB



03535
bride liquide refroidissement [côté frontal] 80,100 1.8-1.8 S 4x4-1.8 S-1.8 E-1.8 4x4-1.8 E 4x4-2.0 E 4x4-2.0 E-2.0-2.0 E 16V-2.0 E 16V 4x4-2.0 4x4

oe: 037121133B -- 037121132B



03536
couvercle thermostat 1.3-1.6-1.6 TD-1.6 D-1.6 G-1.8-1.8 E-1.8 4x4-1.8 S-1.8 GTE 4x4-1.8 GTE-1.8 CC 4x4-1.9 D-1.9 CD-2.0 E-2.0 E 16V-2.0-2.0 4x4-2.1-2.2-5S
oe: 055121121F

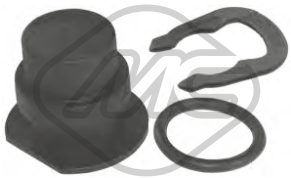

03540
capuchon bride liquide refroidissement 1.3-1.4-1.6 G-1.6 D-1.6-1.6 TD-1.8 S 4x4-1.8-1.8 GTE 4x4-1.8 S-1.8 E 4x4-1.8 E-1.8 GTE-1.8 4x4-1.8 CC 4x4-1.9 D-1.9 CD-1.9-2.0 E-2.0 E 16V-2.0 E 4x4-2.0 4x4-2.0
oe: 357121140 -- 025121142



03542
bride liquide refroidissement 80 1.9 TDI

oe: 028121132A -- 028121132A



03574 Pression [bar]: 1.2
bouchon vase d'expansion 1.3-1.4-1.6 G-1.6 D-1.6-1.6 E-1.6 TD-1.8 E-1.8 GTE-1.8 4x4-1.8 CC 4x4-1.8 E 4x4-1.8 S 4x4-1.8 S-1.8-1.8 GTE 4x4-1.9 D-1.9 TDI-1.9 TD-1.9 CD-1.9-2.0 TD-2.0-2.0 D T-2.0 E 16V-2.0
oe: 171121321F -- 171121321D



03583
bride liquide refroidissement 80,100 2.0 E 16V-2.0 E 16V 4x4

oe: 027121145B



03586
bride liquide refroidissement 80,90 1.6-1.6 TD-1.9 TD-1.9 TDI-1.9 D

oe: 028121145C -- 028121144M



03587
bride liquide refroidissement 100

oe: 028121145G -- 028121144N



03593
couvercle thermostat 80,100 1.6-1.6 E-1.9 TD-1.9 TDI-2.0 4x4-2.0-2.0 E 16V-2.0 E-2.0 E 4x4-2.0 E 16V 4x4

oe: 048121121B



03594
bride liquide refroidissement 80 1.9 TD-1.9 TDI-2.0-2.0 4x4

oe: 048121145B



03686
couvercle thermostat 100 2.3 E-2.3 E 4x4-2.4 D-2.5 TDI-S4 T 4x4

oe: 074121121B -- 074121121

© INDUSTRIAL METALCAUCHO, S.L.U.



07562
durit de radiateur [supérieur] 80 1.3-1.6-1.6 D-1.6 TD

oe: 134370



07628
durit de radiateur 80 1.8

oe: 321101101J



07629
durit de radiateur 80 1.8

oe: 321101051L



07715
durit de radiateur 80,100 1.3-1.6-1.8-1.8 S-1.8 4x4-1.8 CC 4x4-1.8 S 4x4

oe: 026121053G

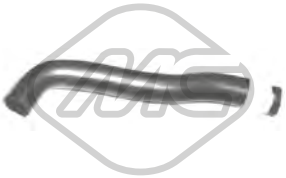

07917
durit de radiateur 1.3-1.5-1.6 D-1.6-1.6 GT-1.6 TD-1.6 GTE-1.8 S-1.8-1.8 CC 4x4-1.9 TD-1.9 TDI-1.9 D-2.0 4x4-2.0 E 16V 4x4-2.0 E 16V-2.0-2.0 E-2.3 E-2.6-2.8
oe: 027121063



08381
durit de radiateur 80,100 1.6-1.8

oe: 026121062C



08383
durit de radiateur 80 1.6-1.6 E

oe: 037121053H -- 037121053H



09045 L: 690 mm
durit de radiateur [inférieur] 80 1.6

oe: 1J0122051A -- 1J0122051J



09046
durit de radiateur [supérieur] 80 1.6

oe: 1J0122101B



30310
thermostat 84 °C 80,100 1.3-1.4-1.5-1.6-1.6 G-1.6 GTE-1.6 GT-1.6 E-1.8 E-1.8 E 4x4-1.8 GTE 4x4-1.8 GTE-1.8 S 4x4-1.8 CC 4x4-1.8 S-1.8-1.8 4x4-2.0 E 16V-2.0 E 4x4-2.0 E-2.0-2.0 E 16V 4x4-2.0 4x4-2.1
oe: 9N5488 -- 9N5121



02780
joint d'étanchéité, collecteur d'échappement 1.3-1.5-1.6 GT-1.6 D-1.6 E-1.6 G-1.6 TD-1.6 GTE-1.6-1.8 CC 4x4-1.8 S-1.8 E 4x4-1.8 E-1.8 S 4x4-1.8 GTE-1.8 GTE 4x4-1.8-1.8 4x4-1.9 CD-1.9 TD-1.9-1.9 TDI-1.9
oe: 028129589B

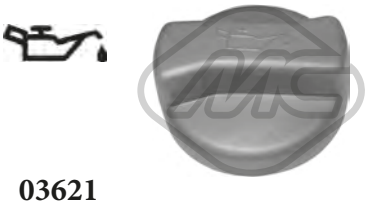

03621
bouchon de remplissage d'huile 1.3-1.4-1.5-1.6 GT-1.6 GTE-1.6 E-1.6 D-1.6 TD-1.6-1.8 S-1.8 E 4x4-1.8 S 4x4-1.8-1.8 E-1.8 4x4-1.9 D-1.9 TDI-1.9 TD-1.9-2.0 E-2.0 D-2.0 D T-2.0 TD-2.0 E 16V-2.0-2.0 20 V-2.0 E
oe: 06B103485C -- 06A103485C



02448 L: 72 mm
guide de jauge de niveau d'huile 80,100 1.3-1.6-1.6 E-1.8-1.8 S 4x4-1.8 GTE 4x4-1.8 S-1.8 GTE-1.8 4x4-2.0 E 16V 4x4-2.0 E 4x4-2.0 E 16V-2.0 E-2.0-2.0 4x4

oe: 053103663 -- 050103663



02876
guide de jauge de niveau d'huile 80 1.9 TD-1.9 TDI

oe: 028103663A -- 028103663B



03688 Ø 18 mm L: 30 mm
guide de jauge de niveau d'huile 80,90 1.6 D-1.6 TD-1.9 D

oe: 036115636



50290 Nombre de connexions: 2
capteur température liquide refroidissement 1.4-1.6 D-1.6 TD-1.6-1.6 E-1.8 E-1.8 S-1.8 E 4x4-1.8 S 4x4-1.8 4x4-1.8-1.9 TDI-1.9 TD-1.9 D-2.0 20 V 4x4-2.0 TD-2.0 E 4x4-2.0-2.0 4x4-2.0 E 16V-2.0 E 16V 4x4-
oe: 25906041A -- 025906041A



00674 Filetage: 14x150
bouchon carter d'huile 100

oe: 113115193



00759 Filetage: 26x150
bouchon carter d'huile 1.6-1.6 G-1.6 GT-1.6 GTE-1.8 GTE 4x4-1.8 GTE-2.0 20 V 4x4-2.0 20 V-2.0-2.3 E 4x4-2.3 E 20V 4x4-2.3 E 20V-2.3 E-2.6 4x4-2.6-2.8 4x4-2.8 E 4x4-2.8 E-2.8-RS2 4x4
oe: 059103193

© INDUSTRIAL METALCAUCHO, S.L.U.



04209 Filetage: M14 x 150
bouchon carter d'huile 1.3-1.6-1.6 G-1.6 D-1.6 TD-1.6 E-1.8 E-1.8-1.8 E 4x4-1.8 4x4-1.8 GTE 4x4-1.8 S-1.8 GTE-1.8 S 4x4-1.8 CC 4x4-1.9 D-1.9 TDI-1.9 TD-1.9 CD-1.9-2.0 D-2.0 E 16V 4x4-2.0 E-2.0 4x4-2.0
oe: N91288901 -- N90288901



05374
radiateur d'huile 1.6-1.8-1.9 TDI-2.0

oe: 038117070A -- 068117021B



05376 L: 94 mm
radiateur d'huile 100

oe: 028117021E -- 028117021C

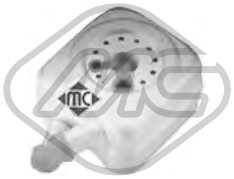

05378
radiateur d'huile 80 2.6-2.6 4x4-2.8-2.8 4x4

oe: 038117070A -- 078117021A



02669
joint spi de vilebrequin, ventilation du carter-moteur 80,100 1.6 TD-1.9 D-1.9 TD-1.9 TDI-2.0 D-2.0 D T-2.0 TD

oe: 028103500



03644
tuyau plastique vapeur 80 1.9 D-1.9 TD-1.9 TDI

oe: 028103491J -- 028103491J



03719
clapet de recyclage [essieu avant] 80 1.9 D-1.9 TD-1.9 TDI

oe: 028129101D



08226
durit recyclage 80,100 1.6-1.6 E-2.0-2.0 E-2.0 E 16V-2.0 E 16V 4x4-2.0 E 4x4-2.3 E-2.3 E 4x4-2.6-2.6 4x4-2.8-2.8 4x4-S2 4x4

oe: 050103493A -- 048103493A



08227
durit recyclage 80,100 1.6-1.8-1.8 S-1.8 S 4x4-1.8 4x4

oe: 026103493A



08385
durit recyclage 80 1.9 D-1.9 TD-1.9 TDI

oe: 028103493E -- 028103493E

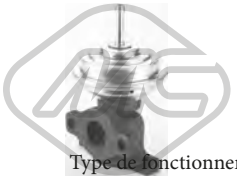

Type de fonctionnement: pneu-
93057 matique
vanne EGR avec joint d'étanchéite 80 1.9 D-1.9 TD-1.9 TDI

oe: 028131501B -- 028131501E



00016 Ø 3 mm Ø 7 mm L: 25 mm
bouchon retour carburant 80,100 1.6 D-1.6 TD-1.9 D-1.9 TD-1.9 TDI-2.0 D-2.0 D T-2.0 TD-2.4 D-2.5 TDI

oe: 1575.09 -- 9350058480



03672
soupape filtre à gasoil 1.6 D-1.6 TD-1.9 D-1.9 TD-1.9 TDI-2.0 D T-2.0 D-2.0 TD-2.4 D-2.5 TDI

oe: 191127247A



03708
bouchon réservoir carburant 1.4-1.6 D-1.6 TD-1.6-1.6 E-1.8-1.8 S 4x4-1.8 4x4-1.8 E 4x4-1.8 E-1.8 S-1.9 D-1.9 TD-1.9 TDI-2.0 20 V-2.0-2.0 E-2.0 D T-2.0 D-2.0 TD-2.0 E 16V-2.0 E 4x4-2.0 20 V 4x4-2.0 E 16V
oe: 1J0201553C -- 8N0201553

84083 L: 664/437 mm
cable d'accélération 80 1.3

oe: 811721555E -- 811721555E

84084 L: 810/605 mm
cable d'accélération 80 1.6-1.6 G

oe: 811721555D -- 811721555D

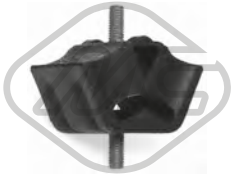

00546
support moteur [avant] 80 1.3-1.5-1.6-1.6 D-1.6 TD-1.6 G-1.6 GTE-1.6 GT-1.8 S-1.8 S 4x4-1.8 E-1.8-1.8 GTE

oe: 823199381B -- 893199381B



02485
support moteur [avant] 1.3-1.5-1.6 TD-1.6 GTE-1.6 GT-1.6-1.6 D-1.8 S 4x4-1.8 CC 4x4-1.8-1.8 S-1.8 E 4x4-1.8 4x4-1.9-1.9 TD-1.9 D-1.9 TDI-1.9 CD-2.0 E 4x4-2.0 E 16V 4x4-2.0 E 16V-2.0 20 V-2.0 20 V 4x4-
oe: 4A0199379A -- 4A0199379B

© INDUSTRIAL METALCAUCHO, S.L.U.

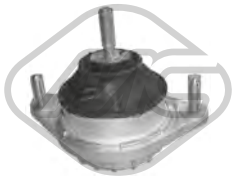

04174
support moteur [avant gauche] 1.3-1.5-1.6 E-1.6 GT-1.6 TD-1.6 D-1.6 GTE-1.6-1.8-1.8 CC 4x4-1.8 S-1.9 TDI-1.9 TD-1.9 D-2.0 4x4-2.0-2.0 E-2.0 E 16V-2.0 E 4x4-2.0 E 16V 4x4-2.3 E 4x4-2.3 E-2.4 D-2.5 TDI-2.6-
oe: 8A0199379E -- 8A0199379B



04186
support moteur [droite] 80 1.6

oe: 1J0199262BE



04187
support moteur [gauche] 80 1.6

oe: 1J0199555AJ -- 1J0199555CF



04359 Ø 26 mm Ø 68 mm L: 46 mm
guide support moteur [avant] 80,100 1.6-1.6 E-1.8 S-1.8 E-1.8-2.0 E-2.0-2.0 E 16V-2.3 E-2.3 E 4x4-2.4 D-2.5 TDI-2.6 4x4-2.6-2.8-2.8 4x4

oe: 8D0199339F



57482 Ø 10,0 mm Ø 39,0 mm
support moteur [avant] 80,90 1.3-1.4-1.5-1.6 GTE-1.6 TD-1.6 E-1.6 G-1.6-1.6 GT-1.6 D-1.8 E-1.8 S-1.8 S 4x4-1.8 GTE-1.8 4x4-1.8-1.8 E 4x4-1.8 GTE 4x4-1.8 CC 4x4-1.9 D-1.9 TD-1.9 CD-1.9 TDI-2.0 E 16V-2.0-
oe: 893199415 -- 823199415B



00641 L: 149 mm
biellette barre stabilisatrice [des deux côtés de l'essieu avant] 80,90 1.4-1.6 TD-1.6-1.6 D-1.8 S 4x4-1.8 S-1.8 4x4-1.8 E 4x4-1.8-1.8 E-1.9 D-2.0 4x4-2.0 20 V-2.0 E-2.0-2.0 E 4x4-2.0 20 V 4x4-2.0 E 16V 4x4-2.0 E
oe: 855407469



00801 Ø 12,5 mm
palier barre stabilisatrice [essieu avant] 80 1.3-1.5-1.6-1.6 D-1.6 GTE-1.6 G-1.6 TD-1.6 GT-1.8 E-1.8 GTE-1.8-1.8 S-1.9 D-1.9 CD-2.0 E 16V-2.0 E-2.0-5S

oe: 823411313A



00803 Ø 10 mm Ø 37,5 mm
silentbloc triangle [essieu avant inférieur] 80,90 1.3-1.4-1.6-1.6 E-1.6 D-1.6 TD-1.6 G-1.8 CC 4x4-1.8 GTE 4x4-1.8 E-1.8 E 4x4-1.8-1.8 S 4x4-1.8 GTE-1.8 S-1.8 4x4-1.9 CD-1.9 TD-1.9 D-1.9 TDI-2.0 E 4x4-2.0
oe: 8A0407181 -- 857407181



02162 Ø 12,2 mm Ø 41,3 mm L: 38 mm
silentbloc triangle [des deux côtés du pont arrière] 80,90 1.3-1.4-1.6 TD-1.6-1.6 G-1.6 D-1.8-1.8 S-1.8 GTE-1.8 E-1.9 D-1.9 CD-2.0 E 16V-2.0-2.0 20 V-2.0 E-2.2 E-2.2-2.3 E 20V-2.3 E-5S
oe: 811511247

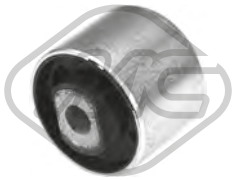

02164 Ø 62,5 mm
silentbloc triangle [des deux côtés du pont arrière] 100 2.0-2.0 E-2.0 E 16V-2.3 E-2.4 D-2.5 TDI-2.6-2.8 E

oe: 4A0511247



02165 Ø 12 mm Ø 57 mm L: 90 mm
silentbloc triangle [des deux côtés du pont arrière] 80 1.6-1.6 E-1.9 TD-1.9 TDI-2.0-2.0 E-2.0 E 16V-2.3 E-2.6-2.8

oe: 8A0501541



02167 Ø 15 mm Ø 26|55 mm
silentbloc bras de suspension [intérieur essieu avant inférieur] 100 2.0-2.0 E-2.0 E 16V-2.0 E 16V 4x4-2.0 E 4x4-2.3 E-2.3 E 4x4-2.4 D-2.5 TDI-2.6-2.6 4x4-2.8 E-2.8 E 4x4-S4 T 4x4-S4 V8 4x4
oe: 4A0407183C -- 4A0407183D



02697 Ø 10 mm Ø 38 mm
silentbloc triangle [essieu avant inférieur] 1.3-1.4-1.5-1.6 G-1.6 GT-1.6-1.6 GTE-1.6 E-1.6 TD-1.6 D-1.8-1.8 S-1.8 E 4x4-1.8 GTE-1.8 E-1.8 4x4-1.8 CC 4x4-1.8 GTE 4x4-1.8 S 4x4-1.9-1.9 TD-1.9 CD-1.9
oe: 811407181 -- 811407181A



02843 Ø 10 mm Ø 38 mm L: 44 mm
silentbloc bras de suspension [intérieur essieu avant] 80 1.3-1.5-1.6-1.6 GT-1.6 GTE

oe: 823407181 -- 861407181

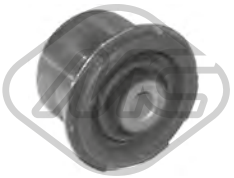

04185 Ø 10 mm Ø 44|55 mm
silentbloc triangle [essieu avant inférieur] 1.6 E-1.6-1.9 TDI-1.9 TD-2.0 E-2.0 E 4x4-2.0 4x4-2.0 E 16V 4x4-2.0 E 16V-2.0-2.1-2.3 E 20V-2.3 E 20V 4x4-2.3 E-2.3 E 4x4-2.6 4x4-2.6-2.8 E-2.8-2.8 4x4-RS2 4x4-S2
oe: 893407181

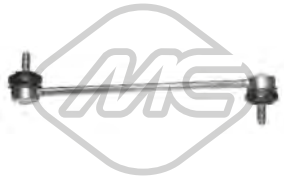

04338 L: 269 mm
biellette embout barre stabilisatrice [essieu avant] 80 2.0 E 16V 4x4-2.0 E 4x4-2.3 E 4x4-2.6 4x4-2.8 4x4-RS2 4x4-S2 4x4

oe: 893407465A -- 893407465



06442 Ø 16,2 mm Ø 26,0|63,0 mm
palier barre stabilisatrice [des deux côtés de l'essieu avant] 100 2.0-2.0 E-2.0 E 16V-2.0 E 4x4-2.3 E-2.3 E 4x4-2.4 D-2.5 TDI-2.6-2.6 4x4-2.8 E-2.8 E 4x4

oe: 4A0407181B -- 4A0407181A

57567 Ø 16,3 mm Ø 24,0|58,5 mm
silentbloc [des deux côtés de l'essieu avant] 100 1.6-1.8-1.8 4x4-1.9-2.0-2.0 D-2.0 E-2.0 D T-2.0 TD-2.1-2.2-2.2 4x4-2.2 E 4x4-2.2 E T 4x4-2.2 T-2.2 T 4x4-2.3-2.3 E-2.3 E 4x4-2.4 D-2.5 TDI
oe: 431407181F

© INDUSTRIAL METALCAUCHO, S.L.U.



57568 Ø 12,0 mm Ø 22,0|46,5 mm
silentbloc bras de suspension [essieu avant inférieur] 100 1.6-1.8-1.8 4x4-1.9-2.0-2.0 D-2.0 E-2.0 D T-2.0 TD-2.1-2.2-2.2 4x4-2.2 E 4x4-2.2 E T 4x4-2.2 T-2.2 T 4x4-2.3 E-2.3-2.3 E 4x4-2.4 D-2.5 TDI
oe: 431407183A

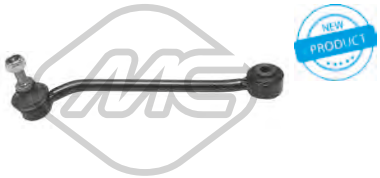

57581 Ø 10,0 mm L: 228 mm
silentbloc biellette [essieu arrière gauche] 80 2.0 E 16V 4x4-2.0 E 4x4-2.3 E 4x4-2.6 4x4-2.8 4x4-S2 4x4
oe: 8D0505465 -- 8A0505465C



57582 Ø 10,0 mm L: 228 mm
silentbloc biellette [essieu arrière droit] 80 2.0 E 16V 4x4-2.0 E 4x4-2.3 E 4x4-2.6 4x4-2.8 4x4-S2 4x4
oe: 8D0505466 -- 8A0505466C



00923 Ø 14 mm
support amortisseur [des deux côtés de l'essieu avant] 80,90 1.3-1.4-1.6-1.6 E-1.6 G-1.6 TD-1.6 D-1.8 E-1.8 CC 4x4-1.8 GTE 4x4-1.8 E 4x4-1.8 GTE-1.8-1.8 S 4x4-1.8 4x4-1.8 S-1.9 CD-1.9 TD-1.9 D-1.9 TDI-2.0-
oe: 811412323A -- 8A0412323D



02609
ecrou, bout d'essieu [avant] 80,90 1.3-1.4-1.5-1.6 TD-1.6-1.6 GTE-1.6 G-1.6 GT-1.6 D-1.8 GTE-1.8 S 4x4-1.8 GTE 4x4-1.8-1.8 CC 4x4-1.8 E 4x4-1.8 E-1.8 S-1.8 4x4-1.9 CD-2.0 E-2.0-2.0 20 V 4x4-2.0 20 V-2.0
oe: 321498103D -- 191498103CX



02844
butée amortisseur [essieu avant] 80 1.3-1.5-1.6-1.6 GT-1.6 GTE
oe: 861412131



07015 Ø 56,7 mm
support amortisseur [essieu avant] 100 1.6-1.8-1.8 4x4-1.9-2.0 D-2.0-2.0 TD-2.0 D T-2.0 E-2.1-2.2-2.2 T-2.2 T 4x4-2.2 4x4-2.2 E 4x4-2.3 E-2.3-2.3 E 4x4-2.4 D-2.5 TDI
oe: 443412377 -- 443412377S



07016 Ø 81,0 mm Ø 102,0 mm
roulement support amortisseur [des deux côtés de l'essieu avant] 100 1.6-1.8-1.8 4x4-1.9-2.0-2.0 D-2.0 E-2.0 D T-2.0 TD-2.1-2.2-2.2 4x4-2.2 E 4x4-2.2 E T 4x4-2.2 T-2.2 T 4x4-2.3 E-2.3-2.3 E 4x4-2.4 D-2.5 TDI
oe: 441412249A -- 431412249D



07017 Ø 56.7 mm
kit coupelle de suspension [essieu avant] 100 1.6-1.8-1.8 4x4-1.9-2.0-2.0 D-2.0 E-2.0 D T-2.0 TD-2.1-2.2-2.2 E 4x4-2.2 4x4-2.2 E T 4x4-2.2 T-2.2 T 4x4-2.3-2.3 E-2.3 E 4x4-2.4 D-2.5 TDI
oe: 443412377S -- 443412377



07021 Ø 17 mm
support amortisseur [des deux côtés de l'essieu avant] 100 2.0-2.0 E-2.0 E 16V-2.0 E 4x4-2.3 E-2.3 E 4x4-2.4 D-2.5 TDI-2.6-2.6 4x4-2.8 E-2.8 E 4x4-S4 T 4x4-S4 V8 4x4
oe: 4A0412377C -- 4A0412377B



07022 Ø 91,0 mm Ø 112,0 mm
roulement support amortisseur [des deux côtés de l'essieu avant] 100 2.0-2.0 E-2.0 E 16V-2.0 E 4x4-2.3 E-2.3 E 4x4-2.4 D-2.5 TDI-2.6-2.6 4x4-2.8 E-2.8 E 4x4-S4 T 4x4-S4 V8 4x4
oe: 4A0412249



07023 Ø 17 mm
kit support amortisseur [des deux côtés de l'essieu avant] 100 2.0-2.0 E-2.0 E 16V-2.0 E 4x4-2.3 E-2.3 E 4x4-2.4 D-2.5 TDI-2.6-2.6 4x4-2.8 E-2.8 E 4x4-S4 T 4x4-S4 V8 4x4
oe: 4A0412249 -- 4A0412377A

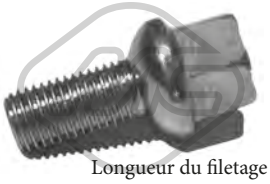

Longueur du filetage [mm]: 24
00792 Filetage [mm]:: M12 X 1.5
ecrou de roue 80 1.3-1.6-1.6 D-1.6 G-1.6 TD-1.8-1.8 CC 4x4-1.8 GTE-1.8 GTE 4x4-1.9 CD-2.0-2.0 4x4-2.2 4x4-5S
oe: 3A0601139



Longueur du filetage [mm]: 27
04248 Filetage [mm]:: M 14 x 1,5
ecrou de roue [essieu avant] 100 1.8-1.8 4x4-1.9-2.0-2.0 D-2.0 D T-2.1-2.2-2.2 4x4-2.2 E 4x4-2.2 E T 4x4-2.2 T-2.3 E-2.3 E 4x4-2.4 D-2.5 TDI
oe: WHT001812 -- 8D0601139A



Ø 131 mm
Nombre de dents: 38
90054 H: 75 mm
moyeu de roue [des deux côtés de l'essieu avant] 100 1.8-1.8 4x4-2.0 E-2.0 E 16V-2.0-2.0 E 4x4-2.0 TD-2.0 D T-2.0 D-2.2 4x4-2.2 T 4x4-2.2 E T 4x4-2.2 T-2.2-2.3-2.3 E 4x4-2.3 E-2.4 D-2.5 TDI-2.6 4x4-2.6-2.8 E
oe: 447407615B -- 4B0407613B



90516 H: 109.5 mm
moyeu de roue fusée [essieu arrière] 80,90 1.6-1.6 TD-1.8 S-1.8-1.8 E-2.0-2.0 20 V
oe: 357501117



08377
tuyau à dépression, système de freinage 1.3-1.6-1.6 G-1.6 TD-1.6 D-1.8 S 4x4-1.8 CC 4x4-1.8-1.8 GTE-1.8 S-1.9 CD-2.0-2.0 20 V 4x4-2.0 20 V-2.2-2.6 4x4-2.6-2.8 4x4-2.8-2.8 E 4x4-2.8 E-5S
oe: 321611939E



74002
kit de roulements de roue [essieu arrière] 1.3-1.4-1.5-1.6 D-1.6-1.6 TD-1.6 GTE-1.6 G-1.6 GT-1.8-1.8 E-1.8 S-1.8 GTE-1.9 CD-1.9 D-1.9-1.9 TD-1.9 TDI-2.0 E-2.0 20 V-2.0 E 16V-2.0-2.2 E-2.2-5S
oe: 311405625N -- 311405645B

© INDUSTRIAL METALCAUCHO, S.L.U.



74022 Ø 39 mm Ø 75 mm
kit de roulements de roue [essieu avant] 80,90 1.4-1.6-1.6 E-1.6 TD-1.6 D-1.8-1.8 S 4x4-1.8 S-1.8 4x4-1.8 E 4x4-1.8 E-1.9 D-1.9 TDI-1.9 TD-2.0 E 4x4-2.0-2.0 E 16V 4x4-2.0 4x4-2.0 E-2.0 20 V-2.0 E 16V-2.0 20 V
oe: 8D0598625A -- 8D0498625



74034 Ø 50 mm
kit de roulements de roue [essieu arrière] 1.3-1.4-1.6 G-1.6 D-1.6-1.6 E-1.6 TD-1.8 S-1.8 GTE-1.8-1.8 E-1.9 TDI-1.9-1.9 TD-1.9 D-1.9 CD-2.0-2.0 20 V-2.0 E 16V-2.0 TD-2.0 D-2.0 E-2.0 D T-2.1-2.2 E-2.2-2.2
oe: 311405625N -- 443505509



74061 Ø 43 mm Ø 82 mm
kit de roulements de roue [essieu avant] 1.8-1.8 4x4-2.0 D-2.0 E 16V 4x4-2.0 E-2.0 TD-2.0 E 4x4-2.0 E 16V-2.0-2.0 D T-2.2 E T 4x4-2.2-2.2 T-2.2 T 4x4-2.2 4x4-2.3 4x4-2.3 E 4x4-2.3-2.3 E 20V-2.3 E-2.3 E 20V
oe: 8D0498625B -- 893498625E



74117 Ø 43 mm Ø 82 mm
kit de roulements de roue [des deux côtés de l'essieu avant] 100 1.8-1.8 4x4-2.0 E-2.0 E 16V-2.0-2.0 E 16V 4x4-2.0 E 4x4-2.0 TD-2.0 D T-2.0 D-2.2 4x4-2.2 E T 4x4-2.2 T-2.2 T 4x4-2.2-2.3-2.3 E 4x4-2.3 E-2.4 D-2.5
oe: 4A0498625



96108 L: 205 mm
flexible de frein [essieu arrière] 1.3-1.5-1.6 D-1.6 G-1.6 GTE-1.6 TD-1.6-1.8 GTE-1.8-1.9-1.9 CD-2.0 20 V-2.0 TD-2.0 D T-2.0 E 16V-2.0 E-2.0-2.0 D-2.1-2.2-2.2 T-2.3-2.3 E-2.4 D-2.5 TDI-2.6-2.8 E-5S
oe: 433611775A



96111 L: 195 mm
flexible de frein [essieu arrière] 80 1.3-1.6-1.6 D-1.6 G-1.6 TD-1.8-1.8 CC 4x4-1.8 GTE-1.8 GTE 4x4

oe: 171611775A



96175 L: 190 mm
flexible de frein [des deux côtés du pont arrière] 1.3-1.4-1.5-1.6-1.6 GTE-1.6 E-1.6 TD-1.6 GT-1.6 D-1.6 G-1.8 GTE-1.8 CC 4x4-1.8-1.8 S 4x4-1.8 S-1.8 E 4x4-1.8 E-1.9 TD-1.9 CD-1.9 TDI-1.9 D-2.0 4x4-2.0 E 16V
oe: 893611775A -- 481611775



Ø 21 - 100 mm
01188 kit
kit soufflet transmission [du côté boîte de vitesses des deux côtés du pont arrière des deux côtés de l'essieu avant] 1.3-1.6 D-1.6-1.6 TD-1.8-1.8 GTE-2.0-2.2

oe: 1J0498201C -- 191498201C



Ø 24 - 100 mm
01190 kit
kit soufflet transmission [côté roue] 1.6-1.6 E-1.6 TD-1.9 TDI-1.9 TD-2.0 E-2.0 E 16V-2.0-2.0 E 4x4-2.0 E 16V 4x4-2.0 20 V-2.0 20 V 4x4-2.2 E-2.2-2.2 E 4x4-2.3 E-2.3 E 4x4-2.3 E 20V 4x4-2.3 E 20V-2.4 D-2.5
oe:



Ø 21 - 100 mm
01192 kit
kit soufflet transmission [du côté boîte de vitesses des deux côtés du pont arrière des deux côtés de l'essieu avant] 80 2.0-2.0 E 16V-2.0 E 16V 4x4-2.0 4x4-2.3 E-2.3 E 4x4
oe: 191498201B



Ø 20 - 75 mm
01359 kit **00359**
kit soufflet transmission [côté roue des deux côtés de l'essieu avant] 1.3-1.5-1.6 TD-1.6 G-1.6-1.6 GT-1.6 D-1.6 GTE-1.8 S-1.8-1.8 CC 4x4-1.9 TD-1.9 TDI-1.9 CD-1.9 D-1.9-2.0 E 16V-2.0 4x4-2.0 E 16V 4x4-2.0-
oe: 191498203C -- 321407285B

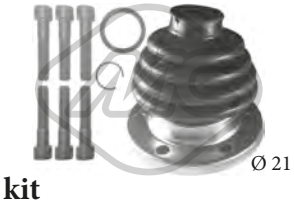

Ø 21 - 94 mm
01455 kit
kit soufflet transmission [du côté boîte de vitesses] 100

oe: 171498201



Ø 23 - 99 mm
01529 kit
kit soufflet transmission [du côté boîte de vitesses des deux côtés de l'essieu avant] 100

oe: 33211205816 -- 33211105446



Ø 19 - 69 mm
01532E kit
kit soufflet transmission [côté roue] 100 2.4 D

oe:



Ø 24 - 100 mm
01560 kit
kit soufflet transmission [du côté boîte de vitesses] 1.3-1.6 D-1.6-1.6 TD-1.8-1.8 GTE-2.0-2.2

oe: 321407283A



Ø 22 - 82 mm
01575 kit **00575**
kit soufflet transmission [côté roue des deux côtés de l'essieu avant] 100

oe: 443498203C -- 443407285A

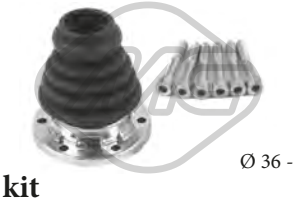

Ø 36 - 100 mm
01637 kit
kit soufflet transmission [du côté boîte de vitesses des deux côtés de l'essieu avant] 100

oe: 191407283

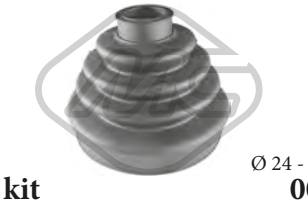

Ø 24 - 90 mm
01638 kit **00638**
kit soufflet transmission [des deux côtés du pont arrière côté roue] 80,100 1.8-2.0 D-2.3 E

oe: 431407285C

© INDUSTRIAL METALCAUCHO, S.L.U.



Ø 21.5 - 82 mm

01642 kit 00642

kit soufflet transmission [côté roue des deux côtés de l'essieu avant] 80,90 1.6 D-1.8 4x4-1.8-1.8 S 4x4-1.8 S-1.8 E 4x4-2.0 E 4x4-2.0-2.0 E-2.0 20 V 4x4-2.2 E-2.2 E 4x4-2.3 E 20V 4x4-2.3 E 4x4-2.3 E

oe: 357498203A

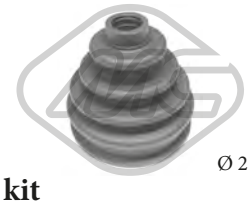

Ø 21,5 - 82 mm

01642E kit

kit soufflet transmission [côté roue des deux côtés de l'essieu avant] 100

oe: 357498203A



Ø 19 - 75 mm

01689E kit

kit soufflet transmission [côté roue essieu avant droit] 1.6-1.6 E-1.6 TD-1.9 TDI-1.9 TD-2.0 E-2.0 E 16V-2.0-2.0 E 4x4-2.0 E 16V 4x4-2.0 20 V-2.0 20 V 4x4-2.2 E-2.2-2.2 E 4x4-2.3 E-2.3 E 4x4-2.3 E 20V 4x4-2.3 E

oe: 871498203A



Ø 22 - 83 mm

01732 kit 00732

kit soufflet transmission [côté roue des deux côtés de l'essieu avant] 80,100 1.6 GT-1.6 G-1.6 GTE-1.8-1.8 GTE 4x4-1.8 E-1.8 GTE-1.9

oe: 7701033432



Ø 20 - 76 mm

01770 kit 00770

kit soufflet transmission [côté roue] 1.3-1.5-1.6 D-1.6-1.6 GT-1.6 TD-1.6 GTE-1.8 CC 4x4-1.8 S-1.8-1.9 TDI-1.9 TD-1.9 D-2.0 4x4-2.0 E 16V-2.0-2.0 E 16V 4x4-2.0 E-2.3 E-2.6-2.8

oe:



Ø 22 - 80 mm

11020 kit 10020

kit soufflet transmission [du côté boîte de vitesses côté roue des deux côtés de l'essieu avant] 100 1.8

oe: 8A0407285 -- 4A0407285



Ø 24 - 107.5 mm

11022 kit

kit soufflet transmission [du côté boîte de vitesses des deux côtés de l'essieu avant] 1.6 E-1.6-1.8 CC 4x4-1.8 GTE 4x4-1.8 4x4-1.9-2.0 E-2.0 TD-2.0 20 V-2.0-2.0 D T-2.0 E 16V-2.0 4x4-2.0 E 4x4-2.0 D-2.1-2.2 4x4-2.2

oe: 8D0498201 -- 443498201E



Ø 21 - 80 mm

11041 kit 10041

kit soufflet transmission [du côté boîte de vitesses des deux côtés de l'essieu avant] 80,100 2.5 TDI-2.8-2.8 4x4-2.8 E 4x4-S4 V8 4x4

oe: 1H0498201 -- 4B0498201



Ø 28 - 100 mm

11059 kit

kit soufflet transmission [du côté boîte de vitesses des deux côtés du pont arrière des deux côtés de l'essieu avant] 80,90 1.3-1.6-1.6 D-1.6 TD-1.8 S 4x4-1.8-1.8 E 4x4-1.8 GTE-1.8 4x4-1.8 S-1.8 E-1.8 CC 4x4-2.0 20

oe: 893498201 -- 321498201E



Ø 24 - 90 mm

11148 kit 10148

kit soufflet transmission [côté roue des deux côtés de l'essieu avant] 100 2.0-2.0 E-2.0 E 16V-2.0 E 4x4-2.3 E-2.3 E 4x4-2.4 D-2.5 TDI-2.6-2.6 4x4-2.8 E-2.8 E 4x4-S4 T 4x4-S4 V8 4x4

oe: 441407285

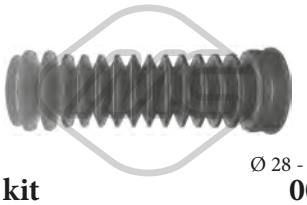

Ø 28 - 45 mm

01573 kit 00573

kit soufflet crémaillère direction 1.3-1.5-1.6 GTE-1.6 G-1.6 GT-1.6 E-1.6 D-1.6 TD-1.6-1.8 S-1.8-1.8 GTE 4x4-1.8 CC 4x4-1.8 GTE-1.9 CD-1.9 D-1.9 TD-1.9 TDI-2.0-2.0 E 4x4-2.0 4x4-2.0 E-2.0 E 16V-2.0 E 16V

oe: 811419831B



Ø 40 - 48 mm

01772 kit

kit soufflet crémaillère direction [côté conducteur + passager av.] 100 1.6-1.8-1.8 4x4-1.9-2.0-2.0 E-2.0 E 16V-2.0 E 4x4-2.0 D-2.0 TD-2.0 D T-2.1-2.2 T 4x4-2.2 T-2.2 E T 4x4-2.2 E 4x4-2.2 4x4-2.2-2.3 4x4-2.3-

oe: 431419831



21001

filtre transmission 80 1.6-1.6 E-1.9 TD-1.9 TDI-2.0-2.0 E-2.0 E 16V-2.3 E-2.6-2.8

oe: 01M325429

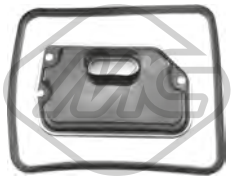

21053

filtre transmission 100 2.0-2.0 E-2.0 E 16V-2.0 E 4x4-2.3 E-2.3 E 4x4-2.4 D-2.5 TDI-2.6-2.6 4x4-2.8 E-2.8 E 4x4

oe: 01F3254333 -- 01F321371

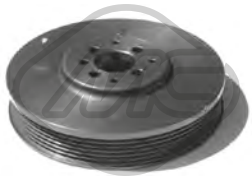

Ø 162 mm - 6 gorges

04290

poulie vilebrequin avec amortisseur de vibrations 80 1.9 TD-1.9 TDI

oe: 028105243T -- 028105243K



Ø 8 mm Ø 78 mm

04768

galet guide alternateur 80 1.9 TD-1.9 TDI

oe: 028145278E -- 028145278A



Ø 72 mm L: 103 mm

04908

galet tendeur alternateur 80 1.9 TD-1.9 TDI

oe: 028903315R



03681

protecteur courroie [supérieur] 80,100 1.6-1.6 E-1.8 4x4-1.8-1.8 S 4x4-1.8 S-1.8 E-1.8 E 4x4-2.0 E-2.0 E 4x4-2.0 4x4

oe: 026109173A

© INDUSTRIAL METALCAUCHO, S.L.U.



03687
protecteur courroie [inférieur] 80,100 1.6-1.8-1.8 4x4-1.8 E-1.8 E 4x4-1.8 S-1.8 S 4x4-2.0 E-2.0 E 4x4-2.0 4x4

oe: 026109175A



03715
protecteur courroie [avant] 80,100 1.6-1.6 E-1.8 E-1.8-1.8 S 4x4-1.8 S-1.8 4x4-1.8 E 4x4-2.0 E-2.0 E 4x4-2.0 4x4

oe: 026109107B



05695 Nombre de dents: 22
roue dentée, vilebrequin 80,90 1.6 D-1.6 TD-1.9 TD-1.9 D

oe: 028105263E



05697 Nombre de dents: 22
roue dentée, vilebrequin 80,100 1.3-1.6-1.6 E-1.6 G-1.8-1.8 GTE-1.8 S-1.8 E-2.0 E 4x4-2.0 E 16V 4x4-2.0 E 16V-2.0 E-2.0-2.0 4x4

oe: 049105263C



05699 Nombre de dents: 22
roue dentée, vilebrequin 80 1.9 TDI

oe: 028105263D -- 028105263A



05706 Nombre de dents: 22
roue dentée, vilebrequin 80 1.6-1.6 E-1.9 TD-1.9 TDI-2.0-2.0 E-2.0 E 16V-2.0 E 16V 4x4-2.0 E 4x4

oe: 038105263F



02695
support carburateur 1.6-1.6 E-1.8-1.8 S 4x4-1.8 S-1.8 4x4-1.8 CC 4x4-1.8 E-1.8 GTE 4x4-1.8 GTE-1.8 E 4x4-2.0 E 4x4-2.0 E 16V-2.0 E-2.0-2.0 4x4

oe: 050129761A -- 050129761B



02696
support carburateur 80,100 1.3-1.6-1.8-1.8 4x4-1.8 S-1.8 S 4x4-1.8 CC 4x4

oe: 027129761A -- 027129761



02880
support carburateur 80,100 1.6-1.8-1.8 4x4

oe: 026129761E



00718 Ø 14 mm
support boîte [avant] 80 1.3-1.5-1.6-1.6 GT-1.6 GTE-1.6 D-1.6 G-1.6 TD-1.8-1.8 CC 4x4-1.8 GTE-1.8 GTE 4x4-1.9 CD-2.0-2.0 4x4-2.2 4x4-5S

oe: 811399151B



01035
support boîte [côté conducteur + passager av.] 100 2.0-2.0 E-2.0 E 16V-2.0 E 4x4-2.4 D-2.5 TDI

oe: 4A0399151D

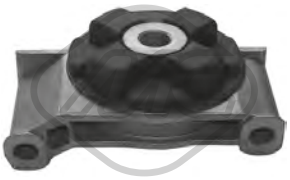

02917
support boîte [gauche] 1.3-1.4-1.5-1.6-1.6 GTE-1.6 E-1.6 TD-1.6 GT-1.6 D-1.8 GTE-1.8 CC 4x4-1.8 S-1.8-1.8 S 4x4-1.8 4x4-1.8 E-1.8 E 4x4-1.9 TD-1.9 TDI-1.9 D-2.0 E-2.0 E 16V 4x4-2.0 20 V 4x4-2.0 E
oe: 893399151A



57486 Ø 55 mm
support moteur [essieu avant] 100 2.0-2.0 E-2.0 E 16V-2.0 E 4x4-2.3 E-2.3 E 4x4-2.4 D-2.5 TDI-2.6-2.6 4x4-2.8 E-2.8 E 4x4-S4 T 4x4-S4 V8 4x4

oe: 4A0399415B -- 4A0399415

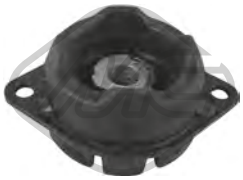

57738
support moteur 80,100 1.6-1.6 TD-1.8-1.8 S 4x4-1.8 CC 4x4-1.8 E 4x4-1.8 4x4-1.8 GTE 4x4-1.9 TDI-1.9 D-1.9-2.0 E-2.0 E 16V 4x4-2.0 D-2.0 4x4-2.0 E 4x4-2.0 D T-2.0 TD-2.0-2.1-2.2 4x4-2.2 E T 4x4-2.2 T
oe: 431399151D



00864
revêtement de pédale 80,90 1.3-1.4-1.6 G-1.6 TD-1.6-1.6 D-1.8 CC 4x4-1.8 E-1.8 S-1.8 GTE 4x4-1.8-1.8 GTE-1.9 CD-2.0-2.0 20 V-2.0 E-2.0 4x4-2.2 4x4-2.2 E-2.2-2.3 E-2.3 E 20V-5S
oe: 321721173



80520 L: 972/590 mm
cable commande d'embrayage 80 1.9 CD-5S

oe: 321721335E -- 321721335D

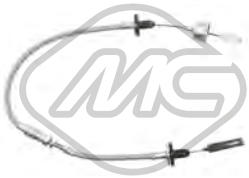

80521 L: 922/353+170 mm
cable commande d'embrayage 80,90 1.6 D-1.6 TD-1.8-1.8 GTE-1.8 GTE 4x4-2.0-2.0 4x4

oe: 811721335R -- 811721335Q



80522 L: 920/395+170 mm
cable commande d'embrayage 80 1.3-1.6-1.8-1.8 S-1.8 S 4x4-1.8 GTE

oe: 811721335P

© INDUSTRIAL METALCAUCHO, S.L.U.

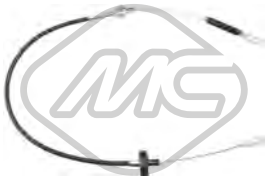

80524 L: 1264/726 mm
cable commande d'embrayage 100 1.8-1.8 4x4-2.0-2.0 E

oe: 443721335D



80526 L: 1184/652 mm
cable commande d'embrayage 100 1.8-1.8 4x4-2.0-2.0 E

oe: 443721335C

84074 L: 830/655 mm
cable commande d'embrayage 100 1.6-1.8-1.9

oe: 803721335A -- 803721335A

84075 L: 880/645 mm
cable commande d'embrayage 100 1.6-1.9-2.0-2.0 D-2.1

oe: 803721335C -- 803721335C

84076 L: 1220/650 mm
cable commande d'embrayage 100 1.9-2.0 D-2.1

oe: 431721335F -- 431721335F



00238
support echappement 1.3-1.5-1.6 GT-1.6 GTE-1.6 G-1.6 D-1.6 TD-1.6-1.8 S-1.8-1.8 GTE 4x4-1.8 4x4-1.8 CC 4x4-1.8 GTE-1.9 TDI-1.9 CD-1.9 D-1.9-1.9 TD-2.0 E 16V-2.0 E 16V 4x4-2.0 4x4-2.0 E-2.0-2.0
oe: 823253147 -- 823253149



00366 Ø 31 mm Ø 59.5 mm
support echappement 1.6-1.6 D-1.6 TD-1.8 E-1.8 E 4x4-1.8 S 4x4-1.8 4x4-1.8-1.8 S-1.8 GTE 4x4-1.8 GTE-1.8 CC 4x4-1.9-2.0 20 V 4x4-2.0 E 16V 4x4-2.0 E 16V-2.0-2.0 D-2.0 E-2.0 E 4x4-2.0 20 V-2.0 4x4-2.2
oe: 861253147 -- 893253147F



00497
support echappement [avant] 1.3-1.5-1.6 GT-1.6 GTE-1.6 D-1.6-1.6 TD-1.8-1.8 E-1.8 S 4x4-1.8 CC 4x4-1.8 E 4x4-1.8 S-1.9-1.9 D-1.9 TD-1.9 TDI-2.0-2.0 20 V-2.0 4x4-2.0 E 16V 4x4-2.0 E 16V-2.0 20 V 4x4-
oe: 8A0253147A -- 803253147



02735
support echappement 80 1.6-1.6 E-1.9 TD-1.9 TDI-2.0-2.0 E

oe: 8D0253144R -- 8D0253144K

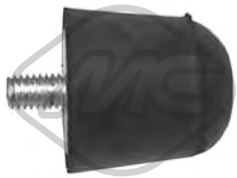

02737
butée silencieux 100 2.0-2.0 E-2.0 E 16V-2.2-2.3 E-2.3-2.4 D-2.5 TDI-2.6-2.6 4x4-2.8 E-2.8 E 4x4

oe: 4A0253149C

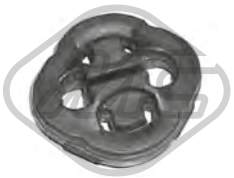

02766
support echappement 1.3-1.6 D-1.6 TD-1.6 G-1.6-1.8-1.8 CC 4x4-1.8 GTE-1.8 GTE 4x4-1.8 4x4-1.9 CD-1.9-2.0 4x4-2.0 D T-2.0 D-2.0-2.0 E 16V-2.0 E 4x4-2.0 E-2.0 TD-2.1-2.2 E T 4x4-2.2 T 4x4-2.2 4x4-
oe: 4A0253147A -- 823253147A



03737
interrupteur feux de frein 1.3-1.4-1.6 D-1.6 G-1.6-1.6 E-1.6 TD-1.8 GTE-1.8 S 4x4-1.8 GTE 4x4-1.8 S-1.8 E 4x4-1.8 E-1.8 CC 4x4-1.8-1.8 4x4-1.9 D-1.9 TDI-1.9-1.9 TD-1.9 CD-2.0 D-2.0 E 4x4-2.0 D T-2.0
oe: 443945515



02055
pompe lave-glaces 1.4-1.6 D-1.6-1.6 E-1.6 TD-1.8 4x4-1.8 S-1.8 S 4x4-1.8 E 4x4-1.8 E-1.8-1.9-1.9 TD-1.9 D-1.9 TDI-2.0 E 16V-2.0 E-2.0 20 V 4x4-2.0 TD-2.0 20 V-2.0 4x4-2.0 D-2.0 E 16V 4x4-2.0-2.0 E 4x4-
oe: 861998151B -- 437955651

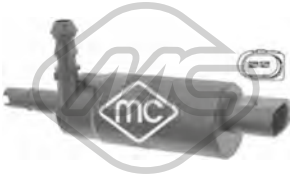

02075
pompe à eau phares 1.3-1.4-1.6 G-1.6 D-1.6-1.6 E-1.6 TD-1.8 S 4x4-1.8 GTE 4x4-1.8 E-1.8-1.8 4x4-1.8 S-1.8 CC 4x4-1.8 GTE-1.8 E 4x4-1.9 D-1.9 TDI-1.9 CD-1.9 TD-1.9-2.0 TD-2.0 D-2.0-2.0 E 16V 4x4-2.0
oe: 535955681 -- 431955679A

© INDUSTRIAL METALCAUCHO, S.L.U.



02110 Ø 19,6 mm
joint torique 1.2 TFSI-1.4 TFSI-1.6 TDI

oe: 1J0122096F -- 6X0122101E



03261 Ø 32 mm
couvercle thermostat [Thermostat] 1.4 TFSI

oe: 03C121121D -- 03C121121E



03262 Ø 35 mm
couvercle thermostat 1.4 TFSI

oe: 03C121118D



03265
couvercle thermostat 1.4 TFSI-1.4 TSI

oe: 04E121121A



03675
vase d'expansion 1.0 TFSI-1.2 TFSI-1.4 TFSI-2.0 TDI

oe: 6Q0121407B -- 6Q0121407A



03677 Pression [bar]: 1.5
bouchon vase d'expansion 1.2 TFSI-1.4 TFSI-1.6 TDI-2.0 TDI-2.0 TFSI 4x4

oe: 3B0121321



03908
tube 1.4 TFSI-1.4 TSI

oe: 03C121065B



35707
bride liquide refroidissement 87 °C 1.2 TFSI

oe: 03F121111A



35745
tube métallique 1.2 TFSI

oe: 03F121065A



35746
tube métallique 1.2 TFSI

oe: 03F121497A



35754
tube métallique 2.0 TDI

oe: 06F121065J



35798
tube métallique 2.0 TDI

oe: 6R0121070F



97634
durit de radiateur 1.2 TFSI

oe: 6R0122157D



97696
durit de radiateur 1.4 TFSI

oe: 6R0122157J



97714
durit de radiateur [supérieur] 1.6 TDI

oe: 6R0122101R



97989
durit de radiateur 2.0 TDI

oe: 03L122157K



98038
durit de radiateur 1.2 TFSI

oe: 1K0121063S



98102
durit de radiateur 1.2 TFSI

oe: 1K0122063P

© INDUSTRIAL METALCAUCHO, S.L.U.



98258
durit de radiateur 2.0 TDI

oe: 6R0121109AA



98271
durit de radiateur 1.2 TFSI

oe: 6R0121447P



98275
durit de radiateur 1.2 TFSI

oe: 6R0122056A



98282
durit de radiateur 1.2 TFSI

oe: 6R0122101K



98286
durit de radiateur 1.2 TFSI

oe: 6R0122109



35695
vanne liquide refroidissement 1.8 TFSI-2.0 TFSI 4x4-S1 4x4

oe: 4H0121671B -- 4H0121671D



35118
kit séparateur d'huile 2.0 TFSI 4x4

oe: 06F129101N -- 06F129101L



43006
vanne de retention 1.4 TFSI

oe: 3C103175G -- 03C103175G



05482
carter d'huile 1.2 TFSI

oe: 03C103601BK



06325
carter d'huile 1.6 TDI

oe: 03G103603AD -- 03G103603AB

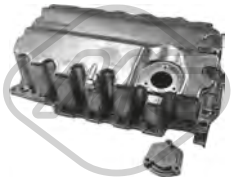

06356
carter d'huile 1.6 TDI

oe: 04L103603



39503
carter d'huile 2.0 TDI

oe: 03G103603AD -- 03G103603AB



02916 Filetage: M14x150
bouchon carter d'huile 1.0 TFSI-1.2 TFSI-1.4 TFSI-1.4 TSI-1.6 TDI-2.0 TDI-2.0 TFSI 4x4

oe: N90813202 -- N90813201

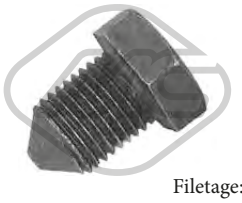

04209 Filetage: M14 x 150
bouchon carter d'huile 1.0 TFSI-1.4 TFSI-1.4 TSI

oe: N91288901 -- N90288901



06339 L: 120 mm
radiateur d'huile 1.6 TDI-2.0 TDI

oe: 03L117021B -- 03L117021C



06341 L: 128 mm
radiateur d'huile 1.4 TFSI

oe: 03C117021J



39531
séparateur d'huile [Culasse de cylindre] 1.8 TFSI

oe: 6H103464L -- 06H103464L



02621 L: 520 mm
jauge de niveau d'huile 1.6 TDI

oe: 03L115611H

© INDUSTRIAL METALCAUCHO, S.L.U.



02868 L: 510 mm
jauge de niveau d'huile 1.4 TFSI

oe: 03C115611AJ



03247 L: 562 mm
jauge de niveau d'huile 1.4 TFSI

oe: 04E115611E

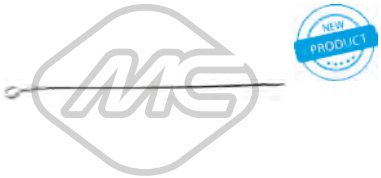

39904 L: 555 mm
jauge de niveau d'huile 1.0 TFSI

oe: 04C115611G

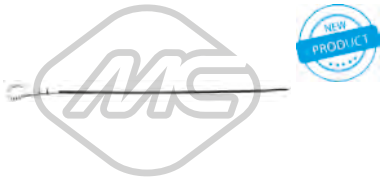

39905 L: 485 mm
jauge de niveau d'huile 1.2 TFSI

oe: 03F115611E

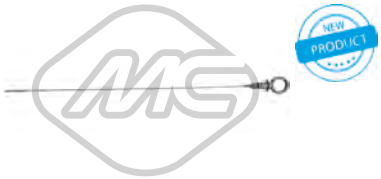

39906 L: 612 mm
jauge de niveau d'huile 1.4 TDI

oe: 04B115611C

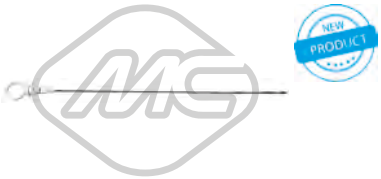

39907 L: 535 mm
jauge de niveau d'huile 1.6 TDI

oe: 04L115611C



Type de fonctionnement: électrique

93073
vanne EGR 1.6 TDI-2.0 TDI

oe: 1J0906283C -- 1K0906283A



93089 Nombre de connexions: 5
vanne EGR 1.6 TDI-2.0 TDI

oe: 3L131512M -- 3L131512DP



93098 L: 160 mm
radiateur, réaspiration des gaz d'échappement 1.6 TDI-2.0 TDI

oe: 03L131512N -- 03L131512M



03708
bouchon réservoir carburant 1.4 TFSI

oe: 1J0201553C -- 8N0201553



33022
tube flexible carburant 1.6 TDI

oe: 03L130235P -- 03L130235AF



92085
tuyauterie injection 2.0 TDI

oe: 03L130235N

© INDUSTRIAL METALCAUCHO, S.L.U.

CIRCUIT TURBO COMPRESSEUR

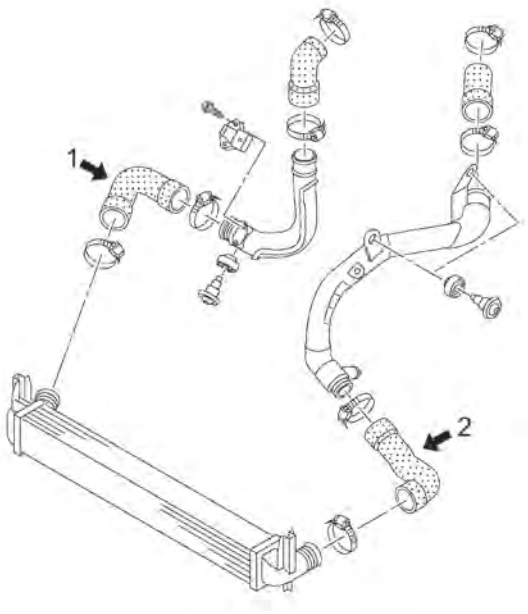

moteurs 1.6TDi 90CV (CAYB) et 105CV (CAYC)

1	09684	durit flexible droite intercooler 90-105CH
2	09743	durit flexible gauche de intercooler 90-105CH

C5M8604M9730TURBOP1 AUDI A1 (8X1, 8XF) 05/2010



09684
durit turbor σε σωλήνα σκληρό [droite] 1.6 TDI

oe: 6R0145834F



09724
durit turbo [gauche] 2.0 TFSI 4x4

oe: 1K0145838G



09743
durit turbor [gauche] 1.6 TDI

oe: 6R0145832 -- 6R0145832E



04785
support moteur [gauche] 1.2 TFSI-1.4 TFSI-1.6 TDI

oe: 6R0199555 -- 6RF199555C

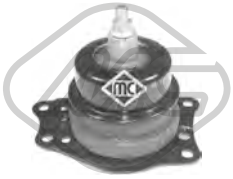

04786
support moteur [droite] 1.2 TFSI-1.6 TDI

oe: 6Q0199167R -- 6Q0199167CQ



04797
support moteur [arrière] 1.4 TFSI

oe: 6Q0199851BB -- 6Q0199851M

© INDUSTRIAL METALCAUCHO, S.L.U.



04804 Ø 11 mm L: 180| 370 mm
support moteur [arrière] 1.4 TFSI-1.6 TDI

oe: 6Q0199851AP -- 6Q0199851AC



04805
support moteur [arrière] 1.4 TFSI-2.0 TDI

oe: 6Q0199851AT



57094
support moteur [gauche] 1.4 TFSI

oe: 6R0199555C



57752
support moteur [droite] 1.4 TFSI

oe: 6R0199167Q -- 6RF199262G



00542 Ø 12 mm Ø 33 mm L: 54 mm
silentbloc triangle [essieu avant inférieur] 1.0 TFSI-1.2 TFSI-1.4 TDI-1.4 TFSI-1.6 TDI-2.0 TDI

oe: 191407182E -- 191407182

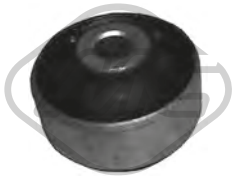

02963 Ø 13 mm Ø 59.8 mm
silentbloc triangle [essieu avant inférieur] 1.0 TFSI-1.2 TFSI-1.4 TDI-1.4 TFSI-1.6 TDI-2.0 TDI

oe: 6R0407181B -- 8N0407181B

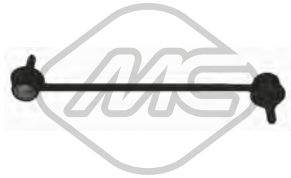

04792 L: 268 mm
biellette embout barre stabilisatrice [des deux côtés de l'essieu avant] 1.0 TFSI-1.2 TFSI-1.4 TDI-1.4 TFSI-1.4 TSI-1.6 TDI-1.8 TFSI-2.0 TDI-2.0 TFSI 4x4-S1 4x4

oe: 6Q0411315M -- 6Q0411315E



04967 Ø 10 mm Ø 33.5 mm L: 95.5 mm
biellette barre stabilisatrice [droite] 2.0 TFSI 4x4

oe: 1K0505465J -- 1K0505465K



05361 Ø 12 mm Ø 38.4 mm
silentbloc bras de suspension [essieu arrière] 1.2 TFSI-1.4 TFSI-1.6 TDI-2.0 TDI-2.0 TFSI 4x4

oe: 5Q0505323C -- 1K0505323N



05362 Ø 14 mm Ø 38 mm
silentbloc bras de suspension [essieu arrière] 1.2 TFSI-1.4 TFSI-1.6 TDI-2.0 TDI-2.0 TFSI 4x4

oe: 1K0505203A -- 1K0505203A



06603 Ø 12 mm Ø 41 mm
silentbloc bras de suspension [essieu arrière] 1.4 TFSI-1.4 TSI-1.8 TFSI-S1 4x4

oe: 5Q0501529C -- 5Q0505543B



06604 Ø 12 mm Ø 41 mm
silentbloc bras de suspension [intérieur] 1.4 TFSI-1.4 TSI-1.8 TFSI-S1 4x4

oe: 5Q0501529C -- 5Q0501129B



57504 Ø 18,0 mm
palier barre stabilisatrice [des deux côtés de l'essieu avant] 2.0 TFSI 4x4-S1 4x4

oe: 6Q0411314R



57578 L: 70 mm
silentbloc biellette [des deux côtés du pont arrière] 1.0 TFSI-1.4 TFSI-1.4 TSI-1.4 TDI-1.6 TDI-1.8 TFSI

oe: 5Q0505465C



04177 Ø 14,2 mm Ø 83 mm
support amortisseur [essieu avant] 1.2 TFSI-1.4 TFSI-1.4 TSI-1.6 TDI-1.8 TFSI-S1 4x4

oe: 1J0412331C



04254
butée amortisseur [essieu avant] 1.2 TFSI-1.4 TFSI-1.6 TDI-2.0 TDI-2.0 TFSI 4x4

oe: 357412303F -- 357412303F



04298
butée amortisseur [essieu avant] 1.0 TFSI-1.2 TFSI-1.4 TDI-1.4 TFSI-1.4 TSI-1.6 TDI-1.8 TFSI-2.0 TDI-2.0 TFSI 4x4-S1 4x4

oe: 1H0412303B



04920
butée amortisseur [essieu arrière] 1.0 TFSI-1.2 TFSI-1.4 TDI-1.4 TFSI-1.4 TSI-1.6 TDI-1.8 TFSI-2.0 TDI-S1 4x4

oe: 6Q0512131B -- 6Q0512131B

© INDUSTRIAL METALCAUCHO, S.L.U.



Ø 126 mm
Nombre de dents: 36

90100 H: 82,5|82.5 mm

moyeu de roue [des deux côtés de l'essieu avant] 1.0 TFSI-1.2 TFSI-1.4 TDI-1.4 TFSI-1.4 TSI-1.6 TDI-1.8 TFSI-2.0 TDI-2.0 TFSI 4x4-S1 4x4

oe: 6Q0407621AJ

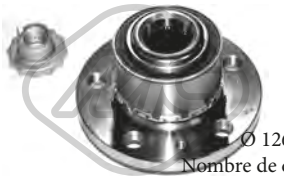

Ø 126|72 mm
Nombre de dents: 36

90204 H: 82 mm

moyeu de roue [des deux côtés de l'essieu avant] 1.0 TFSI-1.2 TFSI-1.4 TDI-1.4 TFSI-1.4 TSI-1.6 TDI-1.8 TFSI-2.0 TDI-2.0 TFSI 4x4-S1 4x4

oe: 6Q0407621AJ

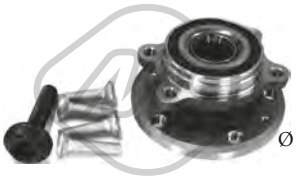

Ø 136 mm

90212 H: 84 mm

moyeu de roue [des deux côtés de l'essieu avant] 2.0 TFSI 4x4

oe: 5K0498621 -- 8J0598625

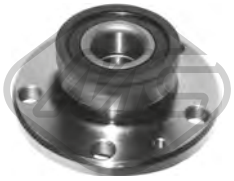

Ø 120 mm

90503 H: 64 mm

moyeu de roue [des deux côtés du pont arrière] 1.0 TFSI-1.2 TFSI-1.4 TDI-1.4 TFSI-1.6 TDI-2.0 TDI

oe: 6Q0598611



96014 L: 165 mm

flexible de frein [des deux côtés du pont arrière] 1.4 TDI-1.4 TFSI-1.6 TDI-2.0 TDI

oe: 6X0611775 -- 1J0611775



96482 L: 165 mm

flexible de frein [des deux côtés du pont arrière] 1.2 TFSI-1.4 TFSI-1.6 TDI

oe: 6R0611764B -- 55700975



Ø 28 - 67 mm

11026 kit **10026**

kit soufflet transmission [du côté boîte de vitesses des deux côtés du pont arrière des deux côtés de l'essieu avant] 1.0 TFSI-1.4 TDI-1.4 TFSI-1.4 TSI-1.6 TDI-1.8 TFSI-2.0 TDI-2.0 TFSI 4x4-S1 4x4

oe: 1K0498201H -- 7L0498201A



Ø 29 - 96 mm

11037 kit **10037**

kit soufflet transmission [côté roue des deux côtés de l'essieu avant] 1.0 TFSI-1.4 TDI-1.4 TFSI-1.6 TDI-1.8 TFSI-2.0 TDI-2.0 TFSI 4x4

oe: 3B0498203E -- 1K0498203A



Ø 27 - 71 mm

11039 kit **10039**

kit soufflet transmission [du côté boîte de vitesses des deux côtés de l'essieu avant] S1 4x4

oe: 3C0498201A -- 1603284



Ø 28,5 - 92.5 mm

11042 kit **10042**

kit soufflet transmission [côté roue des deux côtés de l'essieu avant] 1.0 TFSI-1.4 TDI-1.4 TFSI-1.6 TDI-2.0 TDI-S1 4x4

oe: 7E0498203 -- 7P0498203



Ø 25.5 - 51 mm

11043 kit **10043**

kit soufflet transmission [des deux côtés du pont arrière côté roue] 1.0 TFSI-1.2 TFSI-1.4 TDI-1.4 TFSI-1.6 TDI-2.0 TFSI 4x4-S1 4x4

oe: 8R0598203B -- 1K0598203

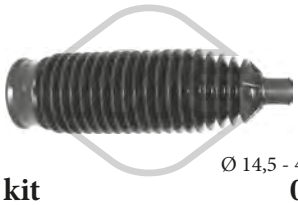

Ø 14,5 - 47,5 mm

01695 kit **00695**

kit soufflet crémaillère direction [des deux côtés de l'essieu avant] 1.2 TFSI-1.4 TFSI-1.6 TDI-2.0 TDI-2.0 TFSI 4x4

oe: 6Q0423831D



04324

soufflet amortisseur [avant] 1.0 TFSI-1.2 TFSI-1.4 TDI-1.4 TFSI-1.6 TDI-2.0 TDI

oe: 1J0412303 -- 357413175A



Ø 13,5 - 51 mm

11012 kit **10012**

kit soufflet crémaillère direction [des deux côtés de l'essieu avant] 1.0 TFSI-1.2 TFSI-1.4 TDI-1.4 TFSI-1.4 TSI-1.6 TDI-1.8 TFSI-2.0 TDI-2.0 TFSI 4x4-S1 4x4

oe: 6C0423831B -- 6C0423831B



04480 Ø 143 mm - 6 gorges

poulie vilebrequin avec amortisseur de vibrations 1.6 TDI

oe: 038105243E -- 03G105243C



04494 Ø 143 mm - 6 gorges

poulie vilebrequin avec amortisseur de vibrations 1.6 TDI-2.0 TDI

oe: 038105243M -- 038105243L



05424 Ø 70|70,0 mm

galet tendeur alternateur 1.6 TDI-2.0 TDI

oe: 038903315AN -- 038903315AM



06281 Ø 8 mm Ø 40 mm

poulie de renvoi 1.6 TDI

oe: 38109244N -- 38109244J

© INDUSTRIAL METALCAUCHO, S.L.U.



06285 Ø 66 mm
galet tendeur alternateur 1.6 TDI-2.0 TDI

oe: 3L109243F -- 3L109243C



06286 Ø 8,0 mm Ø 40,0 mm
galet tendeur alternateur 1.6 TDI-2.0 TDI

oe: 3L109244G -- 03L109244G



06287 Ø 8,0 mm Ø 28,0 mm
galet inverseur 1.6 TDI-2.0 TDI

oe: 58109244 -- 36109244K



06289 Ø 8,0 mm Ø 60,0|70,6 mm
galet tendeur alternateur 1.0 TFSI-1.4 TFSI-1.4 TSI

oe: 4E109479H -- 4E109479A



06290 Ø 50,0 mm
poulie de renvoi 1.0 TFSI-1.4 TFSI-1.4 TSI

oe: 4E109244E -- 4E109244B



06375 Ø 65,0 mm
galet tendeur alternateur 1.0 TFSI-1.4 TFSI-1.4 TSI

oe: 4E145299P -- 4E145299N

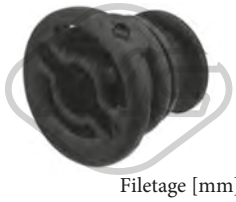

02453 Filetage [mm]:: M14 x 1,5
bouchon carter d'huile 1.8 TFSI-S1 4x4

oe: 06L103801



53049
rotule de direction [essieu avant droit] 1.0 TFSI-1.2 TFSI-1.4 TDI-1.4 TFSI-1.4 TSI-1.6 TDI-1.8 TFSI-2.0 TDI-2.0 TFSI 4x4-S1 4x4

oe: 8Z0423812A -- 6R0423812A



53053
rotule de direction [essieu avant gauche] 1.0 TFSI-1.2 TFSI-1.4 TDI-1.4 TFSI-1.4 TSI-1.6 TDI-1.8 TFSI-2.0 TDI-2.0 TFSI 4x4-S1 4x4

oe: 6R0423811A



03845 Ø 10 mm
tirette à cable BV 1.2 TFSI-1.4 TFSI-1.6 TDI-2.0 TDI-2.0 TFSI 4x4-S1 4x4

oe: 1J0711761B



03846 Ø 8 mm
tirette à cable BV 1.2 TFSI-1.4 TFSI-1.6 TDI-2.0 TDI-2.0 TFSI 4x4-S1 4x4

oe: 1J0711761C



06123
cylindre récepteur 1.2 TFSI-1.4 TFSI-1.6 TDI-2.0 TDI

oe: 6QE721261 -- 6Q0721261F



02426
support echappement 1.0 TFSI-1.2 TFSI-1.4 TDI-1.4 TFSI-1.6 TDI-2.0 TDI

oe: 6X0253147 -- 1H0253147B

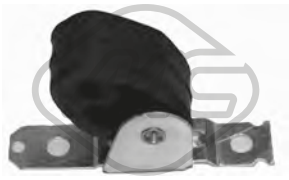

04762
support echappement [arrière] 1.4 TDI-1.6 TDI-2.0 TDI

oe: 6Q0253144G



04917
support echappement [arrière] 1.4 TDI-1.6 TDI-2.0 TDI

oe: 6Q0253144D -- 6Q0253144B



41012
support d'échappement 1.2 TFSI-1.4 TFSI

oe: 4B0253144H -- 8E0253144M



02059
pompe lave-glaces 1.2 TFSI-1.4 TFSI-1.4 TSI-1.6 TDI-1.8 TFSI-2.0 TDI-2.0 TFSI 4x4-S1 4x4

oe: 1K6955651 -- 1T0955651A



68123 L: 360 mm
bras + balai essuie-glace [arrière] 1.0 TFSI-1.2 TFSI-1.4 TDI-1.4 TFSI-1.4 TSI-1.6 TDI-1.8 TFSI-2.0 TDI-2.0 TFSI 4x4-S1 4x4

oe: 8R0955407 -- 8K9955205

© INDUSTRIAL METALCAUCHO, S.L.U.



68500
capteur niveau lave-glace 1.2 TFSI-1.4 TFSI-1.6 TDI-2.0 TDI-2.0 TFSI 4x4

oe: 7M0919376



50109 L: 66 mm
capteur ABS Capteur actif 1.0 TFSI-1.4 TDI-1.4 TFSI-1.6 TDI-2.0 TDI

oe: WHT003857 -- 7H0927803



50112 L: 78 mm
capteur ABS Capteur actif [essieu arrière droit] 1.0 TFSI-1.4 TDI-1.4 TFSI-1.6 TDI-2.0 TDI

oe: WHT003858 -- 1K0927808



50113 L: 62 mm
capteur ABS Capteur actif [essieu avant gauche] 1.0 TFSI-1.2 TFSI-1.4 TFSI-1.4 TDI-1.6 TDI-2.0 TDI-2.0 TFSI 4x4

oe: WHT003861 -- 6Q0927803B



50114 L: 62 mm
capteur ABS Capteur actif [essieu avant droit] 1.0 TFSI-1.2 TFSI-1.4 TFSI-1.4 TDI-1.6 TDI-2.0 TDI-2.0 TFSI 4x4

oe: WHT003860 -- 6Q0927804B



50115 L: 62 mm
capteur ABS Capteur actif [essieu arrière gauche] 1.0 TFSI-1.2 TFSI-1.4 TFSI-1.4 TDI-1.6 TDI-2.0 TDI-2.0 TFSI 4x4

oe: WHT003863 -- 6Q0927807B

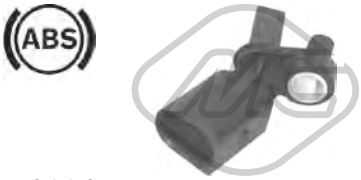

50116 L: 58 mm
capteur ABS Capteur actif [essieu arrière droit] 1.0 TFSI-1.2 TFSI-1.4 TFSI-1.4 TDI-1.6 TDI-2.0 TDI-2.0 TFSI 4x4

oe: WHT003862 -- 6Q0927808B



50231
capteur ABS 1.4 TFSI

oe: 04C907601

© INDUSTRIAL METALCAUCHO, S.L.U.



02110 Ø 19,6 mm
joint torique 1.2 TDI-1.4-1.4 TDI-1.6 FSI

oe: 1J0122096F -- 6X0122101E



03573 Ø 63 mm
bouchon vase d'expansion 1.4-1.4 TDI

oe: 1J0121321 -- 1J0121321A



03591
bride liquide refroidissement 1.2 TDI-1.4 TDI

oe: 038121133 -- 038121132C



03592
kit thermostat 87 °C 1.4

oe: 032121110B



03625
tube d'eau 1.4-1.4 TDI-1.6 FSI

oe: 032121666 -- 032121665A



30207
thermostat d'eau 82 °C 1.4

oe: 03L121113A -- 032121110F



35104
séparateur d'huile 1.4

oe: 036103464Q -- 036103464AD



35105
séparateur d'huile 1.4

oe: 36103464D -- 036103464G



03841 Ø 84.5 mm
couvercle filtre huile 1.2 TDI-1.4 TDI

oe: 045115433B -- 045115433E



02916 Filetage: M14x150
bouchon carter d'huile 1.2 TDI-1.4-1.4 TDI-1.6 FSI

oe: N90813202 -- N90813201



05380
radiateur d'huile 1.4 TDI

oe: 038117070A -- 028117021B



Type de fonctionnement: pneumatique
93004
vanne EGR avec joint d'étanchéite 1.2 TDI-1.4 TDI

oe: 045131501L -- 045131501C

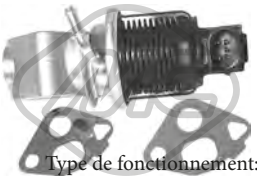

Type de fonctionnement: électrique
93025 Nombre de connexions: 5
vanne EGR avec joints 1.4

oe: 036131503T

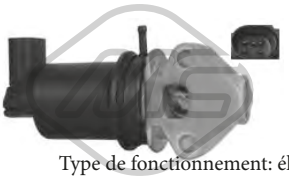

Type de fonctionnement: électrique
93029
vanne EGR avec joint d'étanchéite 1.4

oe: 036131503M

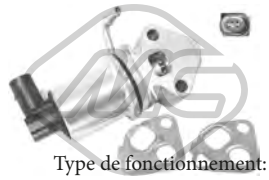

Type de fonctionnement: électrique
93030 Nombre de connexions: 5
vanne EGR avec joints 1.4

oe: 036131503R

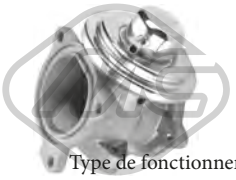

Type de fonctionnement: pneumatique
93063
vanne EGR avec joint d'étanchéite 1.4 TDI

oe: 045131501K -- 045131501F



03708
bouchon réservoir carburant 1.2 TDI-1.4-1.4 TDI-1.6 FSI

oe: 1J0201553C -- 8N0201553

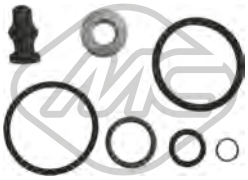

43005
kit support amortisseur 1.4 TDI

oe: 038198051A -- 038103385A

© INDUSTRIAL METALCAUCHO, S.L.U.

CIRCUIT TURBO COMPRESSEUR

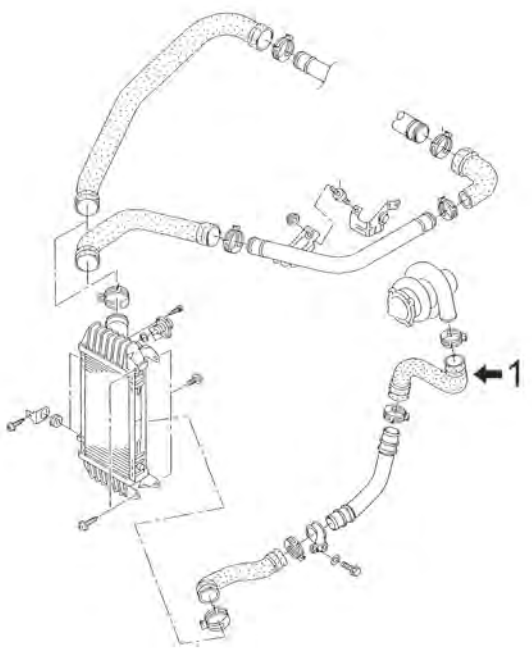

C5M4382TURBOP1 AUDI A2 (8Z0) 02/2000 - 08/2005

1.4 TDI moteur de 75CV (AMF,BHC)

1	09340	durit flexible de tube rigide à turbo

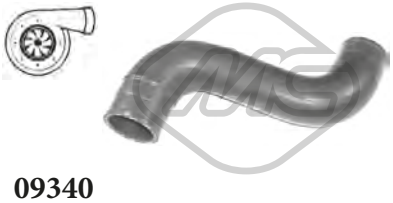

09340
durit turbo 1.4 TDI

oe: 6Q0145828D -- 6X0145828A

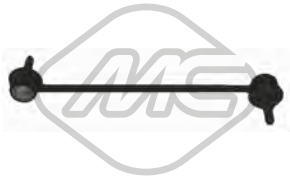

04792 L: 268 mm
biellette embout barre stabilisatrice [des deux côtés de l'essieu avant] 1.4-1.4 TDI-1.6 FSI

oe: 6Q0411315M -- 6Q0411315E



04918 Ø 16 mm
palier barre stabilisatrice [essieu avant] 1.4-1.4 TDI-1.6 FSI

oe: 6Q0411314P -- 6Q0411314L



05341 Ø 62 mm
silentbloc triangle [essieu avant] 1.2 TDI-1.4-1.4 TDI-1.6 FSI

oe: 6LL407183

© INDUSTRIAL METALCAUCHO, S.L.U.



06445 Ø 20,8 mm
palier barre stabilisatrice [des deux côtés de l'essieu avant] 1.4-1.4 TDI-1.6 FSI

oe: 8Z0411314B



39206
demi-bague barre stab [essieu avant droit] 1.4-1.4 TDI-1.6 FSI

oe: 6Q0411334A



57163
demi-bague barre stab [essieu avant gauche] 1.4-1.4 TDI-1.6 FSI

oe: 6Q0411333A



04765
jeu soufflet butée amortisseur [essieu avant] 1.2 TDI-1.4-1.4 TDI-1.6 FSI

oe: 1K0412303B -- 6N0412303A



04788
support amortisseur [essieu avant] 1.2 TDI-1.4-1.4 TDI-1.6 FSI

oe: 6N0412249B -- 6N0412249C



04789 Ø 68 mm Ø 111 mm
roulement support amortisseur [essieu avant] 1.2 TDI-1.4-1.4 TDI-1.6 FSI

oe: 6N0412249B -- 6N0412249C



04920
butée amortisseur [essieu arrière] 1.2 TDI-1.4-1.4 TDI-1.6 FSI

oe: 6Q0512131B -- 6Q0512131B



06377
jeu soufflet butée amortisseur [essieu avant] 1.2 TDI-1.4-1.4 TDI-1.6 FSI

oe: 1K0412303B -- 6N0412303A



07125 Ø 14 mm Ø 64,5|66 mm L: 134,5 mm
support amortisseur [des deux côtés de l'essieu avant] 1.2 TDI-1.4-1.4 TDI-1.6 FSI

oe: 8Z0412331 -- 6N0412331E



Ø 126 mm
Nombre de dents: 36
90100 H: 82,5|82.5 mm
moyeu de roue [des deux côtés de l'essieu avant] 1.4-1.4 TDI-1.6 FSI

oe: 6Q0407621AJ

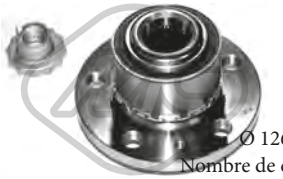

Ø 126|72 mm
Nombre de dents: 36
90204 H: 82 mm
moyeu de roue [des deux côtés de l'essieu avant] 1.4-1.4 TDI-1.6 FSI

oe: 6Q0407621AJ



Ø 120 mm
90503 H: 64 mm
moyeu de roue [des deux côtés du pont arrière] 1.2 TDI-1.4-1.4 TDI-1.6 FSI

oe: 6Q0598611



08377
tuyau à dépression, système de freinage 1.2 TDI-1.4 TDI

oe: 321611939E

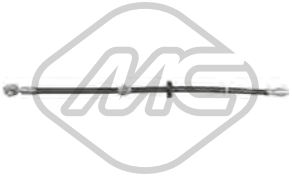

96487 L: 525 mm
flexible de frein [des deux côtés de l'essieu avant] 1.2 TDI-1.4-1.4 TDI-1.6 FSI

oe: 8Z0611707C



Ø 27 - 94 mm
01106 kit
kit soufflet transmission [du côté boîte de vitesses des deux côtés du pont arrière des deux côtés de l'essieu avant] 1.4-1.6 FSI

oe: 6QE498201A -- 6Q0498201A



Ø 26.5 - 83 mm
11027 kit **10027**
kit soufflet transmission [côté roue des deux côtés de l'essieu avant] 1.4-1.6 FSI

oe: 6Q0498203D -- 6Q0498203



Ø 27 - 71 mm
11052 kit **10052**
kit soufflet transmission [du côté boîte de vitesses des deux côtés de l'essieu avant] 1.4 TDI-1.6 FSI

oe: 8E0498201C -- 1J0498201K



Ø 25 - 86 mm
11146 kit **10146**
kit soufflet transmission [côté roue des deux côtés de l'essieu avant] 1.4 TDI

oe: 1H0498203 -- 1H0498203

© INDUSTRIAL METALCAUCHO, S.L.U.

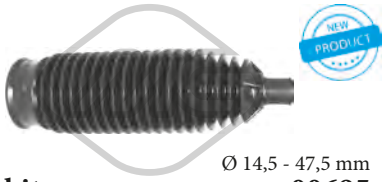

Ø 14,5 - 47,5 mm

01695 kit **00695**
kit soufflet crémaillère direction [des deux côtés de l'essieu avant] 1.2 TDI-1.4-1.4 TDI-1.6 FSI

oe: 6Q0423831D



04492 Ø 143 mm - 6 gorges
poulie vilebrequin avec amortisseur de vibrations 1.2 TDI-1.4 TDI

oe: 045105243B -- 045105243

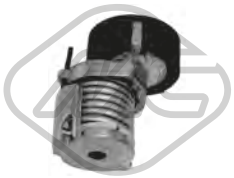

04770 Ø 70 mm
galet tendeur alternateur 1.4-1.6 FSI

oe: 030145299C -- 030145299F



04997 Ø 23 mm Ø 55.9 mm - 6 gorges
poulie alternateur 1.4 TDI

oe: 038903119T -- 038903119A



06280 Ø 56,0 mm
poulie de renvoi 1.4-1.6 FSI

oe: 36109244J -- 36109244D



06281 Ø 8 mm Ø 40 mm
poulie de renvoi 1.4 TDI

oe: 38109244N -- 38109244J



06283 Ø 60 mm
galet tendeur alternateur 1.4-1.6 FSI

oe: 036109243AG



06284 Ø 8,0 mm Ø 60,0 mm
galet tendeur alternateur 1.4-1.6 FSI

oe: 36109243R -- 36109243L



06287 Ø 8,0 mm Ø 28,0 mm
galet inverseur 1.4

oe: 58109244 -- 36109244K



53049
rotule de direction [essieu avant droit] 1.2 TDI-1.4-1.4 TDI-1.6 FSI

oe: 8Z0423812A -- 6R0423812A



53053
rotule de direction [essieu avant gauche] 1.2 TDI-1.4-1.4 TDI-1.6 FSI

oe: 6R0423811A



06123
cylindre récepteur 1.4-1.4 TDI

oe: 6QE721261 -- 6Q0721261F



57833
douille de guidage embrayage 1.2 TDI

oe: 085141181 -- 85141181

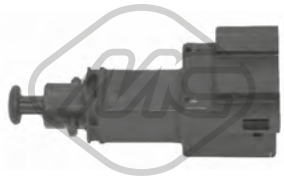

03731
interrupteur feux de frein 1.2 TDI-1.4-1.4 TDI-1.6 FSI

oe: 1J0945511A



02062
pompe lave-glaces 1.2 TDI-1.4-1.4 TDI-1.6 FSI

oe: 1J5955651 -- 1T0955651

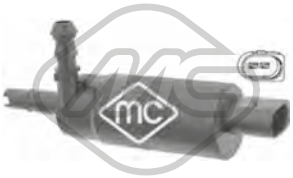

02075
pompe à eau phares 1.2 TDI-1.4-1.4 TDI-1.6 FSI

oe: 535955681 -- 431955679A



68500
capteur niveau lave-glace 1.2 TDI-1.4-1.4 TDI-1.6 FSI

oe: 7M0919376



50113 L: 62 mm
capteur ABS Capteur actif [essieu avant gauche] 1.4-1.4 TDI-1.6 FSI

oe: WHT003861 -- 6Q0927803B

© INDUSTRIAL METALCAUCHO, S.L.U.



50114 L: 62 mm
capteur ABS Capteur actif [essieu avant droit] 1.4-1.4 TDI-1.6 FSI

oe: WHT003860 -- 6Q0927804B

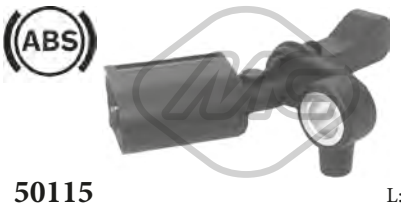

50115 L: 62 mm
capteur ABS Capteur actif [essieu arrière gauche] 1.4-1.4 TDI-1.6 FSI

oe: WHT003863 -- 6Q0927807B



50116 L: 58 mm
capteur ABS Capteur actif [essieu arrière droit] 1.4-1.4 TDI-1.6 FSI

oe: WHT003862 -- 6Q0927808B

© INDUSTRIAL METALCAUCHO, S.L.U.

CIRCUIT D'EAU

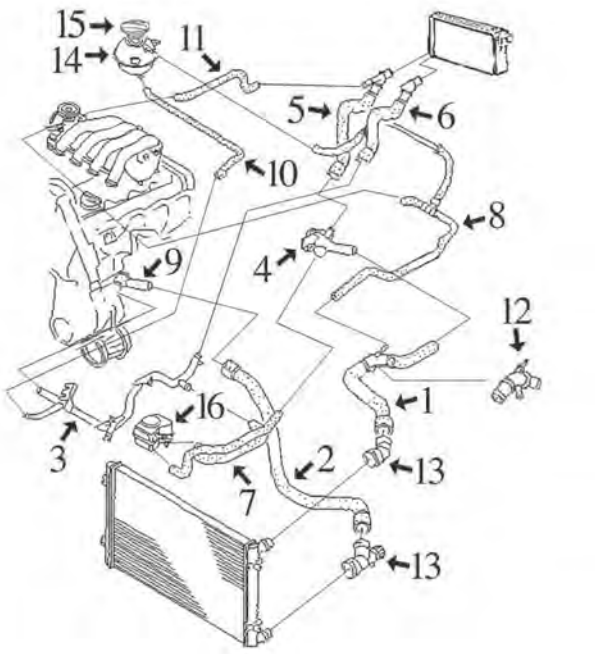

1.6/8v 100CV moteurs AEH-AKL-AVU

1	09046	durit superior radiateur complète avec connecteur rapide
2	09045	durit plus bas radiateur complète avec connecteur rapide
3	03176	tube d'eau métallique complète avec joint torique
4	03598	bride liquide refroidissement
5	09051	durit de chauffage à buse culasse (avec connecteur rapide)
6	09042	durit de chauffage à tube métallique (avec connecteur rapide)
7	09048	durit double d'échangeur à filtre d'huile
9	03597	bride liquide refroidissement
10	09043	durit liquide refroidissement
12	03604	bride liquide refroidissement
13	03721	jeu de connecteures superior/plus bas en durit radiateur
14	03635	vase d'expansion
15	03573	bouchon de vase d'expansion
16	05378	radiateur d'huile

C5M1557CAP1 AUDI A3 I (8L1) 09/1996 - 05/2003

CIRCUIT D'EAU

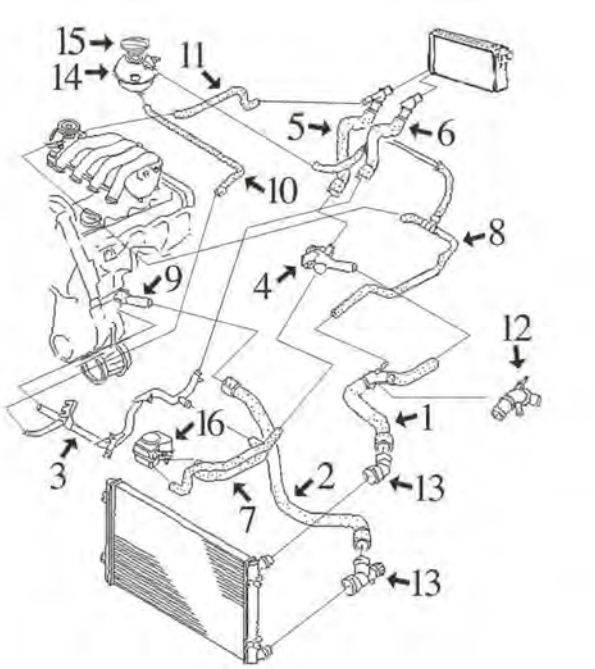

moteurs 1.8 - 2.0 :

1	09046	durit superior radiateur complète avec connecteur rapide
2	09045	durit plus bas radiateur complète avec connecteur rapide
3	03176	tube d'eau métallique complète avec joint torique
	03177	tube d'eau métallique complète avec joint torique, moteur 1.8
4	03598	manchon plastique moteur AGN
5	09051	durit de chauffage à buse culasse (avec connecteur rapide)
6	09042	durit de chauffage à tube métallique (avec connecteur rapide)
7	09048	durit double d'échangeur à filtre d'huile
	09049	durit double d'échangeur à filtre d'huile
9	03597	bride liquide refroidissement
10	09043	durit liquide refroidissement
12	03604	bride liquide refroidissement
13	03721	jeu de connecteures superior/plus bas en durit radiateur
14	03635	vase d'expansion
15	03573	bouchon de vase d'expansion
16	05378	radiateur d'huile
	05380	radiateur d'huile

C5M1557CAP2 AUDI A3 I (8L1) 09/1996 - 05/2003

CIRCUIT D'EAU

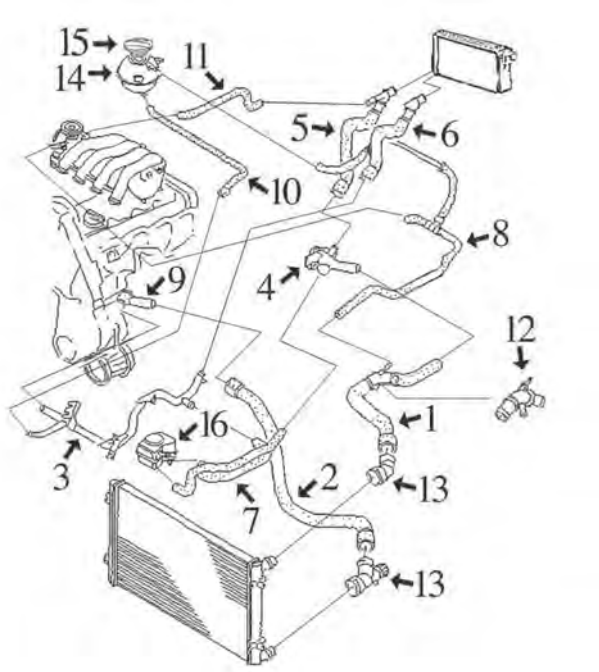

1.9 diesel SDi |de 68CV TDi |de 90CV TDi |de 110-115-131CV

1	09046	durit superior radiateur complète avec connecteur rapide
2	09045	durit plus bas radiateur complète avec connecteur rapide
3	03178	tube d'eau métallique complète avec joint torique
4	03591	bride liquide refroidissement
5	09050	durit de chauffage à buse culasse (avec connecteur rapide)
6	09042	durit de chauffage à tube métallique (avec connecteur rapide)
7	09047	durit double d'échangeur à filtre d'huile
9	03590	bride liquide refroidissement
10	09043	durit liquide refroidissement
12	03604	bride liquide refroidissement
13	03721	jeu de connecteures superior/plus bas en durit radiateur
14	03635	vase d'expansion
15	03573	bouchon de vase d'expansion
16	05374	radiateur d'huile
	05375	radiateur d'huile
	05376	radiateur d'huile
	05380	radiateur d'huile

C5M1557CAP3 AUDI A3 I (8L1) 09/1996 - 05/2003



02110 Ø 19,6 mm
joint torique 1.6-1.8-1.8 T-1.8 T 4x4-1.9 TDI-S3 4x4

oe: 1J0122096F -- 6X0122101E



03027
tube refroidissement 1.9 TDI-1.9 TDI 4x4

oe: 038121065BG



03176
tube d'eau métallique 1.6

oe: 06A121065AR



03177
tube d'eau métallique 1.8

oe: 06A121065AP

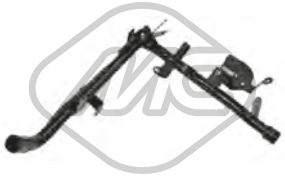

03178
tube d'eau métallique 1.9 TDI-1.9 TDI 4x4

oe: 038121065AM



03189
tube d'eau métallique 1.8 T-1.8 T 4x4

oe: 06A121065AK -- 06A121065AK



03229
durit de radiateur 1.8

oe: 06A121065E



03236
couvercle thermostat 1.6-1.8

oe: 1J0122291B



03573 Ø 63 mm
bouchon vase d'expansion 1.6

oe: 1J0121321 -- 1J0121321A

© INDUSTRIAL METALCAUCHO, S.L.U.



03590
couvercle thermostat [avant] 1.9 TDI-1.9 TDI 4x4

oe: 038121121



03591
bride liquide refroidissement 1.9 TDI-1.9 TDI 4x4

oe: 038121133 -- 038121132C



03597
bride liquide refroidissement 1.6-1.8-1.8 T-1.8 T 4x4

oe: 06A121121C -- 038121121D

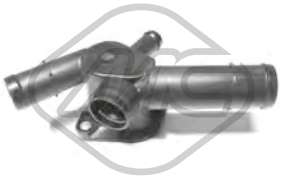

03598
bride liquide refroidissement 1.6

oe: 6A121133D -- 6A121132

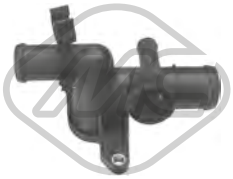

03599
bride liquide refroidissement 1.8-1.8 T-1.8 T 4x4-S3 4x4

oe: 06A121132D -- 06A121132Q



03600
bride liquide refroidissement 1.6-1.8-1.8 T-1.8 T 4x4-1.9 TDI-S3 4x4

oe: 06A121132G -- 06A121133J



03604
bride liquide refroidissement [supérieur] 1.6-1.9 TDI-1.9 TDI 4x4

oe: 1J0121087 -- 1J0121087C

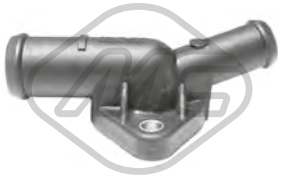

03612
bride liquide refroidissement 1.9 TDI-1.9 TDI 4x4

oe: 044121145K -- 044121144B



03635
vase d'expansion [avant] 1.6-1.8-1.8 T-1.8 T 4x4-1.9 TDI-S3 4x4

oe: 1J0121403 -- 1J0121403B

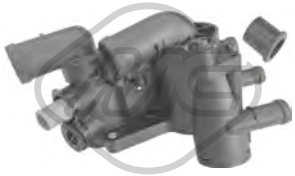

03693
bride liquide refroidissement 83 °C

oe: 03C121118C -- 032121111AP



03721
bride liquide refroidissement [inférieur] 1.6-1.8-1.8 T-1.8 T 4x4-1.9 TDI-1.9 TDI 4x4

oe: 6Q0122291F -- 1J0122291



03745
couvercle thermostat 105 °C 1.6

oe: 06A121114 -- 06A121114



09043
durit de radiateur 1.6-1.8

oe: 1J0121109B

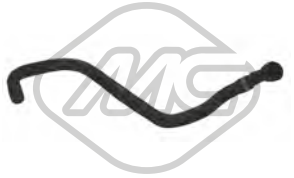

09045 L: 690 mm
durit de radiateur [inférieur] 1.6-1.8-1.8 T-1.8 T 4x4-1.9 TDI-1.9 TDI 4x4

oe: 1J0122051A -- 1J0122051J



09046
durit de radiateur [supérieur] 1.6-1.8-1.9 TDI

oe: 1J0122101B



09047
durit échangeur [centre] 1.9 TDI

oe: 1J0121086B



09049
durit échangeur 1.6

oe: 1J0121086BG



30229
bride liquide refroidissement 105 °C 1.6

oe: 06A121111A

© INDUSTRIAL METALCAUCHO, S.L.U.



30230
bride liquide refroidissement 105 °C 1.6

oe: 06A121111



30270
bride de thermostat 1.9 TDI-1.9 TDI 4x4

oe: 028121145B



09042
durit chauffage tube métal 1.6

oe: 1J0122073A



09048
durit échangeur 1.6-1.8

oe: 028103494B



09050
durit chauffage 1.9 TDI-1.9 TDI 4x4

oe: 1J0122157EH



09051
durit chauffage 1.6-1.8

oe: 1J0122157EM



09053
durit chauffage [Sortie] 1.8

oe: 1J0122157Q



35045
durit recyclage 1.8

oe: 06A103213



35046
durit recyclage 1.8 T-1.8 T 4x4-S3 4x4

oe: 06A103213F



35113
séparateur d'huile 1.6

oe: 06A103465D



35114
séparateur d'huile 1.8 T-1.8 T 4x4-S3 4x4

oe: 06A129101A -- 06A129101D



35115
séparateur d'huile 1.8 T-1.8 T 4x4-S3 4x4

oe: 06A145710P -- 06A145710H



03621
bouchon de remplissage d'huile 1.6-1.8-1.8 T-1.8 T 4x4-1.9 TDI-1.9 TDI 4x4

oe: 06B103485C -- 06A103485C



04365
jeu de boulons de culasse de cylindre 1.6-1.8-1.8 T-1.8 T 4x4-1.9 TDI-1.9 TDI 4x4-S3 4x4

oe: N90132603 -- +028103937



03553
guide de jauge de niveau d'huile 1.6-1.8-1.8 T-1.8 T 4x4-S3 4x4

oe: 06A103663C



03568
guide de jauge de niveau d'huile 1.6-1.8-1.8 T-1.8 T 4x4-S3 4x4

oe: 06A103663B



03571 L: 270 mm
guide de jauge de niveau d'huile 1.9 TDI-1.9 TDI 4x4

oe: 038103663



03841 Ø 84.5 mm
couvercle filtre huile

oe: 045115433B -- 045115433E

© INDUSTRIAL METALCAUCHO, S.L.U.



05959
carter d'huile 1.6-1.9 TDI-1.9 TDI 4x4

oe: 038103601NA -- 038103603N



05960
carter d'huile 1.8-1.8 T-1.8 T 4x4-S3 4x4

oe: 038103603L -- 038103601MA

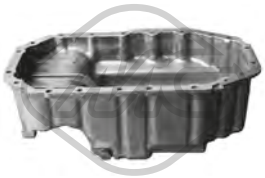

05965 L: 420 mm
carter d'huile

oe: 030103601QA



02916 Filetage: M14x150
bouchon carter d'huile 1.6-1.8-1.8 T-1.8 T 4x4-1.9 TDI-1.9 TDI 4x4-S3 4x4

oe: N90813202 -- N90813201



05374
radiateur d'huile 1.9 TDI

oe: 038117070A -- 068117021B



05375
radiateur d'huile 1.9 TDI

oe: 038117070A -- 038117021B



05376 L: 94 mm
radiateur d'huile 1.9 TDI

oe: 028117021E -- 028117021C

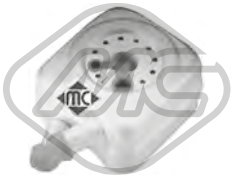

05378
radiateur d'huile 1.6-1.8-1.8 T-1.8 T 4x4-S3 4x4

oe: 038117070A -- 078117021A



05380
radiateur d'huile 1.8-1.8 T-1.8 T 4x4-1.9 TDI-S3 4x4

oe: 038117070A -- 028117021B



06327 L: 192 mm
radiateur d'huile 1.6-1.8-1.8 T-1.8 T 4x4-1.9 TDI-1.9 TDI 4x4

oe: 096409061D -- 096409061G



04759 L: 510 mm
jauge de niveau d'huile 1.9 TDI-1.9 TDI 4x4

oe: 038115611B

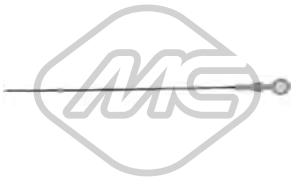

04795 L: 563 mm
jauge de niveau d'huile 1.6-1.8-1.8 T-1.8 T 4x4-1.9 TDI-S3 4x4

oe: 06A115611B




02669
joint spi de vilebrequin, ventilation du carter-moteur 1.9 TDI

oe: 028103500




03722
durit recyclage 1.9 TDI

oe: 038103493P -- 038103493H


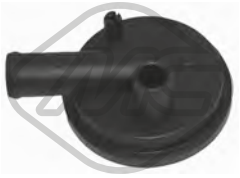

03723
séparateur d'huile [Culasse de cylindre] 1.9 TDI

oe: 028129101E




03728
durit recyclage 1.9 TDI

oe: 038103493A




03831
durit recyclage 1.9 TDI-1.9 TDI 4x4

oe: 038103493AB




03833
durit recyclage 1.9 TDI-1.9 TDI 4x4

oe: 038103493AC

© INDUSTRIAL METALCAUCHO, S.L.U.



07910
durit culasse 1.6

oe: 6A103217G -- 6A103217A



Type de fonctionnement: pneumatique
93004
vanne EGR avec joint d'étanchéite 1.9 TDI-1.9 TDI 4x4

oe: 045131501L -- 045131501C

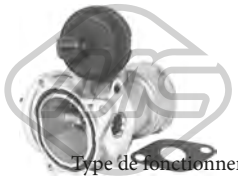

Type de fonctionnement: pneumatique
93015
vanne EGR avec joint d'étanchéite 1.9 TDI-1.9 TDI 4x4

oe: 038131501T -- 038131501AT



Type de fonctionnement: électrique
93024
vanne EGR avec joint d'étanchéite 1.6

oe: 06A131501P -- 06A131501F



Type de fonctionnement: électrique
Nombre de connexions: 5
93026
vanne EGR avec joint d'étanchéite 1.8

oe: 06A131501G

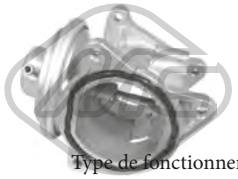

Type de fonctionnement: pneumatique
93046
vanne EGR avec joints 1.9 TDI

oe: 038131501S -- 038131501AF



Type de fonctionnement: pneumatique
93048
vanne EGR avec joint d'étanchéite 1.9 TDI-1.9 TDI 4x4

oe: 038131501AM -- 038131501AM



Type de fonctionnement: électrique
93073
vanne EGR 1.6

oe: 1J0906283C -- 1K0906283A



Ø 3 mm Ø 7 mm L: 25 mm
00016
bouchon retour carburant 1.9 TDI

oe: 1575.09 -- 9350058480



03689
soupape filtre à gasoil [avant] 1.9 TDI-1.9 TDI 4x4

oe: 1J0127247



03708
bouchon réservoir carburant 1.6-1.8-1.8 T-1.8 T 4x4-1.9 TDI-1.9 TDI 4x4-S3 4x4

oe: 1J0201553C -- 8N0201553

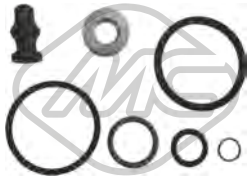

43005
kit support amortisseur 1.9 TDI-1.9 TDI 4x4

oe: 038198051A -- 038103385A

© INDUSTRIAL METALCAUCHO, S.L.U.

CIRCUIT TURBO COMPRESSEUR

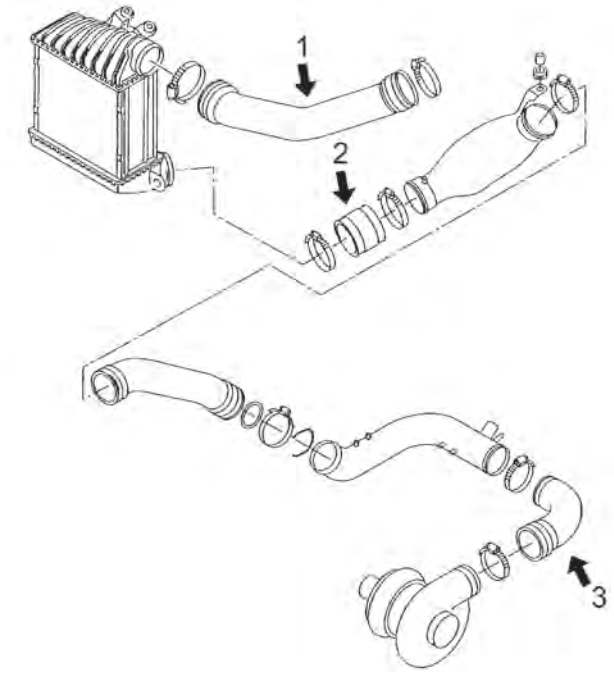

moteurs 1.8T 150CV (AGU, AQA, ARX, ARZ, AUM) et 180CV (AJQ, APP, AUQ, ARY)

1	09722	durit flexible de intercooler à collecteur 150-180CH
2	09064	tube flexible de intercooler à tube rigide 150-180CH
	09685	durit flexible de tube rigide à turbo 150-180CH

C5M1557TURBOP1 AUDI A3 I (8L1) 09/1996 - 05/2003

CIRCUIT TURBO COMPRESSEUR

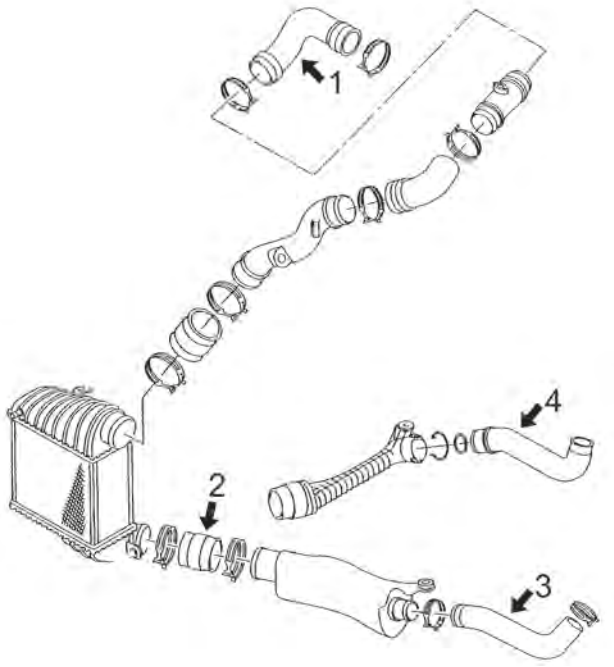

moteurs 1.9TDi/2.0TDi 90CV (AGR, ALH), 110CV (AHF), 115CV (AJM) et 130CV(ASZ)

1	09068	tube flexible de tube rigide à collecteur de aspiration 90-110CH
2	09064	tube flexible de intercooler à tube rigider σε σωλήνα σκληρό
3	09069	tube flexible de tube rigide à turbo jusqu'à 5/'99 moteures 90(ALH)-110-115CH
	09686	tube flexible de tube rigide à turbo de '96 moteures 90CH (AGR)
4	09070	tube flexible de tube rigide à turbo de 5/'99 1.9TDi moteures 90(ALH)-110-115CH
	09687	tube flexible de tube rigide à turbo de '96 jusqu'à '13 2.0TDi 90CH (AGR)

C5M1557TURBOP2 AUDI A3 I (8L1) 09/1996 - 05/2003

CIRCUIT TURBO COMPRESSEUR

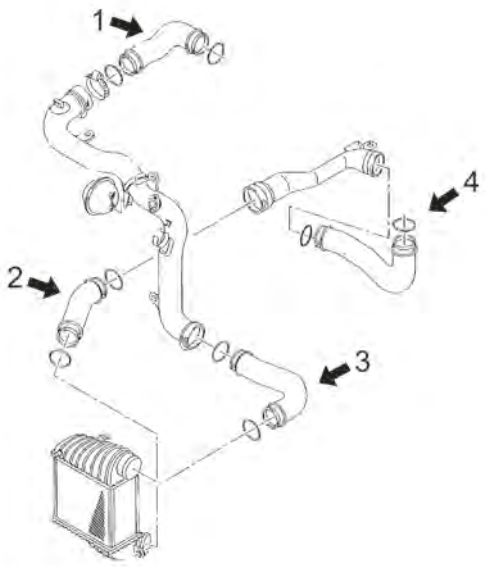

1.9 TDi moteurs de 90CV (AGR), 100CV (AXR) et 130CV (ASZ)

1	09094	tube flexible de tube rigide à collecteur de aspiration 130CH
	09767	tube flexible de tube rigide à collecteur de aspiration 130CH
2	09092	tube flexible de intercooler à tube 90-130CH
	09093	tube flexible de intercooler à tube
3	09091	tube flexible de intercooler à tube
	09092	tube flexible de intercooler à tube 90-130CH
4	09248	tube flexible à turbo 100CH
	09723	tube flexible à turbo 130CH

C5M1557TURBOP3 AUDI A3 I (8L1) 09/1996 - 05/2003



03711
durit air 1.6

oe: 1J0129684N -- 1J0129684CG



03718
durit air 1.9 TDI

oe: 6K0129684F -- 6K0129684F



07505
durit turbo 1.9 TDI-1.9 TDI 4x4

oe: 1J0145834AB

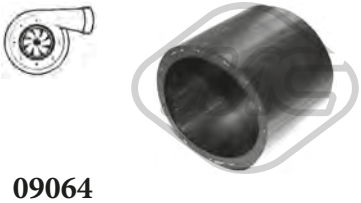

09064
durit turbo [inférieur] 1.8 T-1.8 T 4x4

oe: 1J0145834A

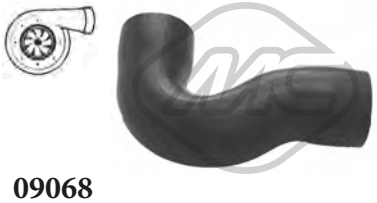

09068
durit turbo 1.9 TDI

oe: 1J0145838B



09069
durit turbo 1.9 TDI

oe: 1J0145828H



09070
durit turbo 1.9 TDI

oe: 1J0145828T



09091
durit turbor σε σωλήνα σκληρό 1.9 TDI-1.9 TDI 4x4

oe: 1J0145834AE



09092
durit turbor σε σωλήνα σκληρό 1.9 TDI-1.9 TDI 4x4

oe: 1J0145834T

© INDUSTRIAL METALCAUCHO, S.L.U.



09093
durit turbor σε σωλήνα σκληρό 1.9 TDI

oe: 1J0145834AA



09094
durit turbo 1.9 TDI

oe: 1J0145838AF -- 1J0145834AF



09248
durit turbor 1.9 TDI-1.9 TDI 4x4

oe: 1J0145822E



09685
durit turbo 1.8 T-1.8 T 4x4

oe: 06A145832C



09686
durit turbo 1.9 TDI

oe: 1J0145828B



09687
durit turbo 1.9 TDI

oe: 1J0145828E -- 1J0145828AA



09722
durit turbor σε σωλήνα [supérieur] 1.8 T-1.8 T 4x4

oe: 06A145708B -- 06A145708D



09723
durit turbo 1.9 TDI

oe: 1J0145828AD



09745
durit turbo [droite] 1.9 TDI 4x4

oe: 7M3145737C



09767
durit turbo 1.9 TDI

oe: 1J0145838T

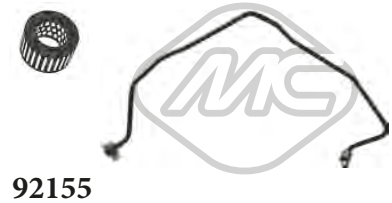

92155
conduite huile turbo 1.9 TDI

oe: 038145771AH



92156
conduite huile turbo 1.9 TDI-1.9 TDI 4x4

oe: 038145771N

© INDUSTRIAL METALCAUCHO, S.L.U.

SUSPENSION AVANT & SUPPORTS DE MOTEUR

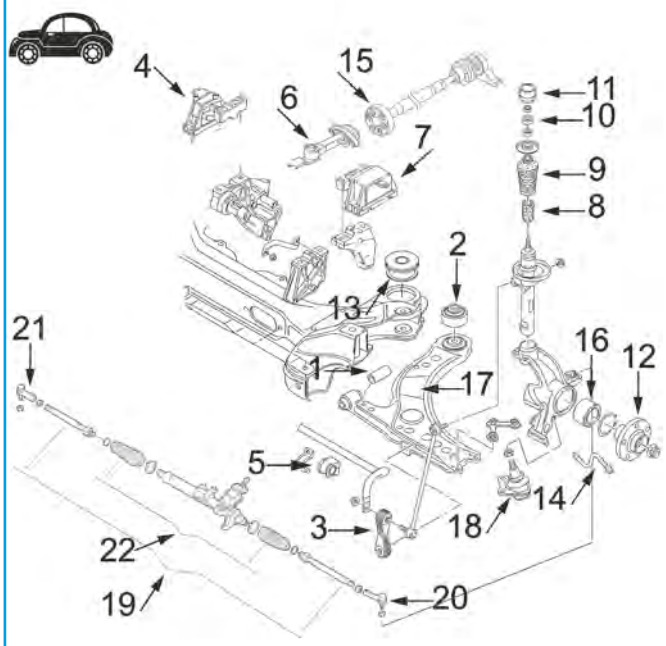

1	00542	silentbloc
2	02963	silentbloc
3	04249	biellette de barre stabilisatrice [métal]
	04250	biellette de barre stabilisatrice [plastique]
4	04186	support moteur à droite
5	04369	palier de barre stabilisatrice
6	04133	support moteur arrière
7	04187	support moteur G
8	04324	cache poussière amortisseur AV
9	04298	butée amortisseur
10	04128	roulement support amortisseur
11	04177	support amortisseur avec roulement
12	90063	moyeu de roue devant
13	04134	support sub-chasis arrière
14	96013	flexible de frein AV
15	05468	flector transmission 4Motion
16	74008	roulement support amortisseur
17	52012	bras de suspension AV G avec rotule
	52015	bras de suspension AV D avec rotule
	52038	bras de suspension G et D sans rotule
18	53024	rotule de suspension G sauf S3
	53025	rotule bras de suspension à droite sauf S3
19	53009	rotule articulation axial 321mm
	53117	rotule articulation axial 338mm
20	53012	rotule de direction gauche 95mm
	53150	rotule de direction gauche 75mm
21	53018	rotule de direction droite 95mm
	53146	rotule de direction droite 75mm

C5M1557SOPDP1 AUDI A3 I (8L1) 09/1996 - 05/2003

SUSPENSION ARRIERE

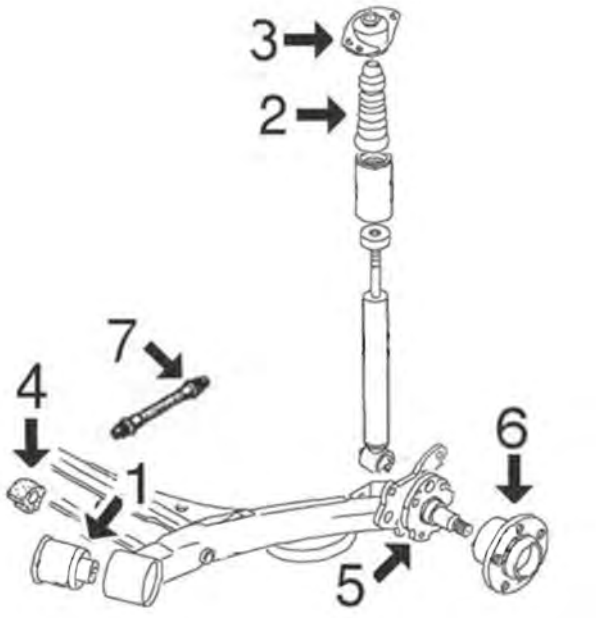

1	04310	silentbloc bras suspension arrière
2	04312	butée amortisseur suspension arrière
3	04311	support amortisseur arrière
4	02824	palier de barre stabilisatrice
6	90521	moyeu de roue arrière
7	96014	flexible frein AR

C5M1557SOPTP1 AUDI A3 I (8L1) 09/1996 - 05/2003

© INDUSTRIAL METALCAUCHO, S.L.U.

ARTICULATION PALONIER DE BOITE

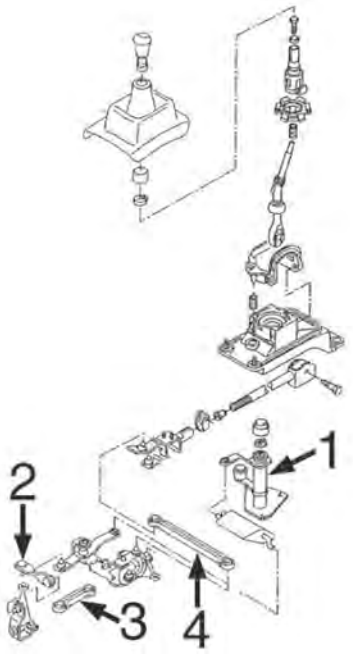

modèles avec changement vitesse par jaugeur 1998-2005

1	05779	articulacion BV avec rotule
2	04326	biellette de BV
3	04327	biellette de BV
4	04328	biellette de BV

C5M1557APCP1 AUDI A3 I (8L1) 09/1996 - 05/2003

ARTICULATION PALONIER DE BOITE

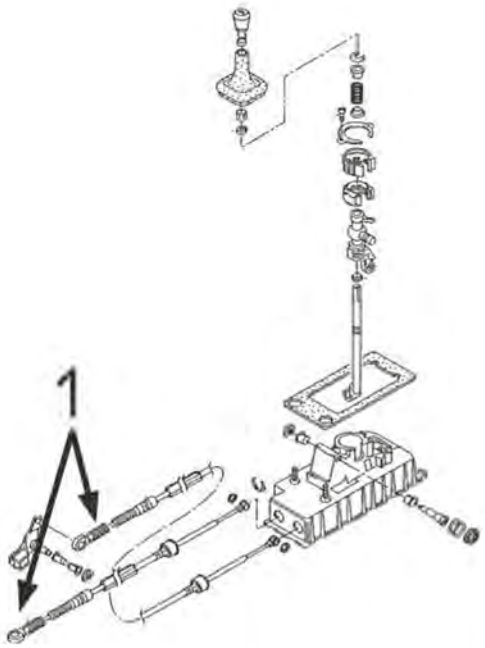

modèles avec changement vitesse par câble depuis 4/'99-

1	03899	bague d'étanchéité, moyeu de roue

C5M1557APCP2 AUDI A3 I (8L1) 09/1996 - 05/2003



01041
support moteur [gauche] 1.9 TDI-1.9 TDI 4x4

oe: 8E0199379D -- 8E0199379AF



02485
support moteur [avant] 1.9 TDI

oe: 4A0199379A -- 4A0199379B



04133
support moteur [arrière] 1.6-1.8-1.8 T-1.8 T 4x4-1.9 TDI-1.9 TDI 4x4-S3 4x4

oe: 1J0199851AM -- 1J0199851AK

© INDUSTRIAL METALCAUCHO, S.L.U.



04186
support moteur [droite] 1.6-1.8-1.8 T-1.8 T 4x4-1.9 TDI-1.9 TDI 4x4-S3 4x4

oe: 1J0199262BE



04187
support moteur [gauche] 1.6-1.8-1.8 T-1.8 T 4x4-1.9 TDI-S3 4x4

oe: 1J0199555AJ -- 1J0199555CF



57428
support moteur [droite] 1.9 TDI-1.9 TDI 4x4

oe: 1J0199262CP



57430
support moteur [droite] 1.8 T-1.8 T 4x4-S3 4x4

oe: 1J0199262CL -- 1J0199262BM

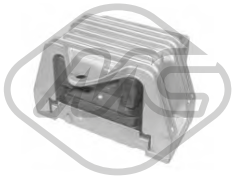

57772
support moteur [gauche] S3 4x4

oe: 8N0199555C



00542 Ø 12 mm Ø 33 mm L: 54 mm
silentbloc triangle [essieu avant inférieur] 1.6-1.8-1.8 T-1.8 T 4x4-1.9 TDI-1.9 TDI 4x4-S3 4x4

oe: 191407182E -- 191407182

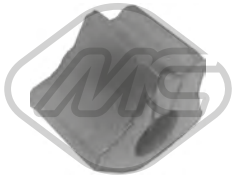

02824 Ø 18 mm
palier barre stabilisatrice [essieu arrière] 1.6-1.8-1.8 T-1.8 T 4x4-1.9 TDI-1.9 TDI 4x4-S3 4x4

oe: 871511423

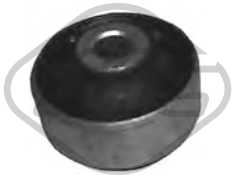

02963 Ø 13 mm Ø 59.8 mm
silentbloc triangle [essieu avant inférieur] 1.6-1.8-1.8 T-1.8 T 4x4-1.9 TDI-1.9 TDI 4x4-S3 4x4

oe: 6R0407181B -- 8N0407181B



04134 Ø 18 mm Ø 51 mm
support moteur [essieu arrière] 1.6-1.8-1.8 T-1.8 T 4x4-1.9 TDI-1.9 TDI 4x4-S3 4x4

oe: 1J0199429



04145 Ø 27 mm
palier barre stabilisatrice [essieu avant] 1.9 TDI

oe: 4D0411327H -- 4D0411327F



04249 Ø 10,5 mm L: 105 mm
biellette embout barre stabilisatrice [essieu avant] 1.6-1.8-1.8 T-1.8 T 4x4-1.9 TDI-1.9 TDI 4x4

oe: 1J0411315G



04250 Ø 10,5 mm L: 105 mm
biellette embout barre stabilisatrice [essieu avant] 1.6-1.8-1.8 T-1.8 T 4x4-1.9 TDI-1.9 TDI 4x4-S3 4x4

oe: 1J0411315J -- 1J0411315C



04310 Ø 12 mm
silentbloc bras de suspension [essieu arrière] 1.6-1.8-1.8 T-1.9 TDI

oe: 6R0501541A -- 1J0501541C



04321 Ø 23 mm
palier barre stabilisatrice [essieu avant] 1.8 T 4x4-1.9 TDI-S3 4x4

oe: 1J0411314G -- 1J0411314T



04369 Ø 20|21 mm
palier barre stabilisatrice [essieu avant] 1.6-1.8-1.8 T-1.8 T 4x4-1.9 TDI-1.9 TDI 4x4-S3 4x4

oe: 1J0411314R -- 1J0411314C



04875 Ø 12 mm Ø 69 mm
silentbloc pont [essieu arrière] 1.6-1.8-1.8 T-1.8 T 4x4-1.9 TDI

oe: 1J0501541D -- 1J0501541D

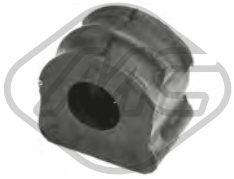

06448 Ø 17 mm
palier barre stabilisatrice [avant] 1.6-1.8-1.8 T-1.8 T 4x4-1.9 TDI-1.9 TDI 4x4-S3 4x4

oe: 1J0411314S -- 1J0411314



52012
bras de suspension [essieu avant gauche] 1.6-1.8-1.8 T-1.8 T 4x4-1.9 TDI-1.9 TDI 4x4-S3 4x4

oe: 1J0407365C -- 1J0407151B

© INDUSTRIAL METALCAUCHO, S.L.U.



52015
bras de suspension [essieu avant droit] 1.6-1.8-1.8 T-1.8 T 4x4-1.9 TDI-1.9 TDI 4x4-S3 4x4

oe: 1J0407366C -- 1J0407151C



52038
bras de suspension [des deux côtés de l'essieu avant] 1.6-1.8-1.8 T-1.8 T 4x4-1.9 TDI-1.9 TDI 4x4-S3 4x4

oe: 1J0407151C -- 1J0407151B



53024 Ø 18 mm
rotule de suspension [essieu avant gauche] 1.6-1.8-1.8 T-1.8 T 4x4-1.9 TDI-1.9 TDI 4x4-S3 4x4

oe: 1J0407365C -- 1J0407365A



53025 Ø 18 mm
rotule de suspension [essieu avant droit] 1.6-1.8-1.8 T-1.8 T 4x4-1.9 TDI-1.9 TDI 4x4-S3 4x4

oe: 1J0407366C -- 1J0407366A



04128 Ø 14,5 mm
roulement support amortisseur [essieu avant] 1.6-1.8-1.8 T-1.8 T 4x4-1.9 TDI

oe: 357412249A -- 357412249



04177 Ø 14,2 mm Ø 83 mm
support amortisseur [essieu avant] 1.6-1.8-1.8 T-1.8 T 4x4-1.9 TDI-1.9 TDI 4x4-S3 4x4

oe: 1J0412331C



04298
butée amortisseur [essieu avant] 1.6-1.8-1.8 T-1.8 T 4x4-1.9 TDI-1.9 TDI 4x4-S3 4x4

oe: 1H0412303B

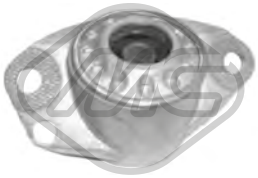

04311
support amortisseur [essieu arrière] 1.6-1.8-1.8 T-1.8 T 4x4-1.9 TDI

oe: 1J0513353B



04312
butée amortisseur [essieu arrière] 1.6-1.8-1.8 T-1.8 T 4x4-1.9 TDI-1.9 TDI 4x4-S3 4x4

oe: 1J0512131



06248
jeu soufflet butée amortisseur [droite] 1.6-1.8-1.8 T-1.9 TDI

oe: 1J0513425A -- 1J0512131C



06250
jeu soufflet butée amortisseur 1.6-1.8-1.8 T-1.9 TDI

oe: 1J0512131C



06261
jeu soufflet butée amortisseur [des deux côtés de l'essieu avant] 1.6-1.8-1.8 T-1.8 T 4x4-1.9 TDI-1.9 TDI 4x4-S3 4x4

oe: 1J0412303 -- 357413175A



Longueur du filetage [mm]: 27
04248 Filetage [mm]:: M 14 x 1,5
ecrou de roue [essieu avant] 1.6-1.8-1.8 T-1.8 T 4x4-1.9 TDI-1.9 TDI 4x4-S3 4x4

oe: WHT001812 -- 8D0601139A



Ø 126.5 mm
Nombre de dents: 36
90063 H: 74 mm
moyeu de roue [essieu avant] 1.6-1.8-1.8 T-1.8 T 4x4-1.9 TDI-1.9 TDI 4x4-S3 4x4

oe: 1J0407613C -- 1J0407613G



Ø 120 mm
90203 H: 42.3 mm
moyeu de roue [des deux côtés du pont arrière] 1.6-1.8-1.8 T-1.9 TDI

oe: 1J0598477



Ø 120 mm
90521 H: 63.7 mm
moyeu de roue [essieu arrière] 1.6-1.8-1.8 T-1.9 TDI

oe: 1J0501477A



74008 Ø 74 mm
kit de roulements de roue [essieu arrière] 1.6-1.8-1.8 T-1.8 T 4x4-1.9 TDI-1.9 TDI 4x4-S3 4x4

oe: 1J0598625 -- 1J0498625



96013 L: 470 mm
flexible de frein [des deux côtés de l'essieu avant] 1.6-1.8-1.8 T-1.8 T 4x4-1.9 TDI-1.9 TDI 4x4

oe: 1J0611701

© INDUSTRIAL METALCAUCHO, S.L.U.



96014 L: 165 mm
flexible de frein [des deux côtés du pont arrière] 1.6-1.8-1.8 T-1.8 T 4x4-1.9 TDI-1.9 TDI 4x4-S3 4x4

oe: 6X0611775 -- 1J0611775



Ø 24 - 57 mm
01069 kit
kit soufflet transmission [du côté boîte de vitesses des deux côtés de l'essieu avant]

oe: 701498201 -- 7M0498201



Ø 29 - 95 mm
01102 kit **00077**
kit soufflet transmission [côté roue des deux côtés de l'essieu avant] 1.6-1.8-1.9 TDI

oe: 3B0498203B -- 1J0498203A



Ø 27 - 94 mm
01106 kit
kit soufflet transmission [du côté boîte de vitesses des deux côtés du pont arrière des deux côtés de l'essieu avant] 1.6-1.8

oe: 6QE498201A -- 6Q0498201A



Ø 22 - 70 mm
01177 kit **00177**
kit soufflet transmission [du côté boîte de vitesses des deux côtés de l'essieu avant]

oe: 3D0498201



Ø 21 - 100 mm
01188 kit
kit soufflet transmission [du côté boîte de vitesses des deux côtés du pont arrière des deux côtés de l'essieu avant]

oe: 1J0498201C -- 191498201C



Ø 24 - 100 mm
01190 kit
kit soufflet transmission [côté roue] 1.6-1.8-1.8 T-1.8 T 4x4-1.9 TDI-1.9 TDI 4x4-S3 4x4

oe:



Ø 21 - 100 mm
01192 kit
kit soufflet transmission [du côté boîte de vitesses des deux côtés du pont arrière des deux côtés de l'essieu avant]

oe: 191498201B



Ø 26 - 87 mm
01297 kit **00297**
kit soufflet transmission [côté roue des deux côtés de l'essieu avant] 1.6-1.8-1.8 T-1.8 T 4x4-1.9 TDI

oe: 1J0407272 -- 1J0407271H



Ø 24 - 100 mm
01560 kit
kit soufflet transmission [du côté boîte de vitesses]

oe: 321407283A

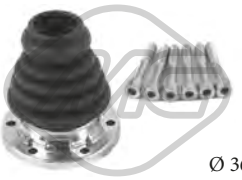

Ø 36 - 100 mm
01637 kit
kit soufflet transmission [du côté boîte de vitesses des deux côtés de l'essieu avant] 1.8-1.8 T-1.8 T 4x4-1.9 TDI-1.9 TDI 4x4-S3 4x4

oe: 191407283



Ø 26 - 78 mm
01921 kit **00921**
kit soufflet transmission [des deux côtés du pont arrière côté roue des deux côtés de l'essieu avant] eje delantero, ambos lados

oe: 6N0498203

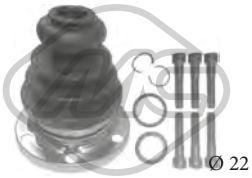

Ø 22 - 107 mm
02308 kit
kit soufflet transmission [du côté boîte de vitesses]

oe: 8D0498201 -- 443498201E



Ø 22 - 80 mm
11020 kit **10020**
kit soufflet transmission [du côté boîte de vitesses côté roue des deux côtés de l'essieu avant] 1.9 TDI

oe: 8A0407285 -- 4A0407285



Ø 28 - 67 mm
11026 kit **10026**
kit soufflet transmission [du côté boîte de vitesses des deux côtés du pont arrière des deux côtés de l'essieu avant] 1.8 T-1.8 T 4x4-1.9 TDI-1.9 TDI 4x4-S3 4x4

oe: 1K0498201H -- 7L0498201A



Ø 18 - 100 mm
11028 kit **10028**
kit soufflet transmission [du côté boîte de vitesses des deux côtés de l'essieu avant] 1.9 TDI

oe: 1J0498201



Ø 29 - 96 mm
11037 kit **10037**
kit soufflet transmission [côté roue des deux côtés de l'essieu avant] 1.8 T-1.8 T 4x4-1.9 TDI-1.9 TDI 4x4-S3 4x4

oe: 3B0498203E -- 1K0498203A



Ø 21 - 80 mm
11041 kit **10041**
kit soufflet transmission [du côté boîte de vitesses des deux côtés de l'essieu avant] 1.8 T

oe: 1H0498201 -- 4B0498201

© INDUSTRIAL METALCAUCHO, S.L.U.



Ø 27 - 71 mm

11052 kit **10052**

kit soufflet transmission [du côté boîte de vitesses des deux côtés de l'essieu avant] 1.6-1.8-1.8 T-1.8 T 4x4-1.9 TDI-1.9 TDI 4x4

oe: 8E0498201C -- 1J0498201K



Ø 25 - 86 mm

11146 kit **10146**

kit soufflet transmission [côté roue des deux côtés de l'essieu avant] 1.6-1.8-1.8 T-1.8 T 4x4-1.9 TDI-1.9 TDI 4x4

oe: 1H0498203 -- 1H0498203

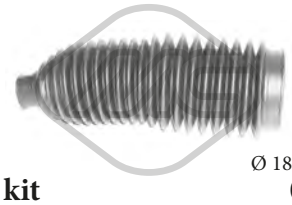

Ø 18 - 54 mm

01300 kit **00300**

kit soufflet crémaillère direction [essieu avant gauche] 1.9 TDI

oe: 4D0419831E -- 4D0419831D

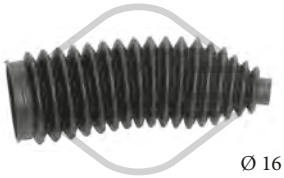

Ø 16 - 49 mm

01479 kit **00479**

kit soufflet crémaillère direction 1.6-1.8-1.8 T-1.8 T 4x4-1.9 TDI-1.9 TDI 4x4

oe: 1J0422831B -- 1J0422831



04324

soufflet amortisseur [avant] 1.6-1.8-1.8 T-1.8 T 4x4-1.9 TDI-1.9 TDI 4x4-S3 4x4

oe: 1J0412303 -- 357413175A



Ø 16 - 49 mm

11006 kit **10006**

kit soufflet crémaillère direction [des deux côtés de l'essieu avant] S3 4x4

oe: 8N0422831

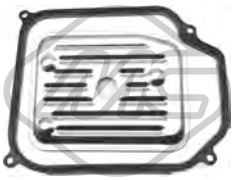

21001

filtre transmission 1.6-1.8-1.8 T-1.8 T 4x4-1.9 TDI

oe: 01M325429



21058

filtre transmission 1.6-1.8-1.8 T-1.8 T 4x4-1.9 TDI-1.9 TDI 4x4-S3 4x4

oe: 09B321371 -- 09A325429



05468

flector transmission [avant] 1.8 T 4x4-1.9 TDI 4x4-S3 4x4

oe: 1J0521127A



04405 Ø 143 mm - 6 gorges

poulie vilebrequin avec amortisseur de vibrations 1.8-1.8 T-1.8 T 4x4-S3 4x4

oe: 06A105243E

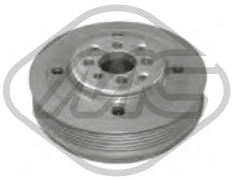

04421 Ø 143 mm - 6 gorges

poulie vilebrequin avec amortisseur de vibrations 1.9 TDI

oe: 038105243



04480 Ø 143 mm - 6 gorges

poulie vilebrequin avec amortisseur de vibrations 1.9 TDI

oe: 038105243E -- 03G105243C



04767 Ø 8 mm Ø 65 mm

galet guide alternateur 1.9 TDI-1.9 TDI 4x4

oe: 038145276



04769 Ø 8 mm Ø 75.5 mm

galet guide alternateur 1.9 TDI

oe: 038145299A -- 038145299



04922 Ø 17 mm Ø 70 mm

galet guide alternateur 1.9 TDI

oe:



04944

galet tendeur alternateur 1.9 TDI

oe: 038903315C



04968 Ø 17 mm Ø 76 mm

galet guide alternateur

oe:



Ø 23 mm Ø 55.9 mm

04997 - 6 gorges

poulie alternateur 1.6-1.8-1.8 T-1.8 T 4x4-1.9 TDI

oe: 038903119T -- 038903119A

© INDUSTRIAL METALCAUCHO, S.L.U.

AUDI A3 I (8L1) 09/1996 - 05/2003



04999 Ø 17 mm Ø 56 mm - 6 gorges
poulie alternateur 1.9 TDI

oe: 038903119



05009
galet tendeur alternateur 1.6

oe: 032145299A

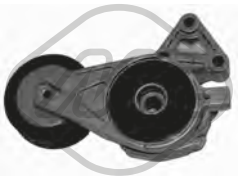

05010 Ø 70 mm
galet tendeur alternateur 1.6-1.8-1.8 T-1.8 T 4x4-1.9 TDI-1.9 TDI 4x4-S3 4x4

oe: 06A903315D -- 06A903315E

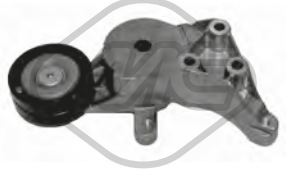

05039
galet tendeur alternateur 1.9 TDI

oe: 038903315A -- 038903315E



05044
galet tendeur alternateur

oe: 038903315D -- 038903315P

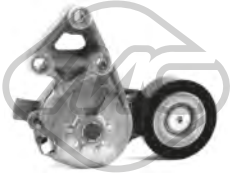

05425
galet tendeur alternateur 1.9 TDI-1.9 TDI 4x4

oe: 038903315AE -- 038903315F



06281 Ø 8 mm Ø 40 mm
poulie de renvoi 1.9 TDI-1.9 TDI 4x4

oe: 38109244N -- 38109244J



06282 Ø 72 mm
galet tendeur alternateur 1.6

oe: 6A109479F -- 6A109479C



06287 Ø 8,0 mm Ø 28,0 mm
galet inverseur 1.9 TDI

oe: 58109244 -- 36109244K



03720
jeu couvres courroie [supérieur] 1.6

oe: 06A109108B



05696 Nombre de dents: 52
roue dentée, arbre à came 1.6

oe: 06A109111B -- 06A109105C



05698 Nombre de dents: 22
roue dentée, vilebrequin 1.9 TDI

oe: 038105263E



05706 Nombre de dents: 22
roue dentée, vilebrequin 1.9 TDI

oe: 038105263F



05961 Nombre de dents: 26
roue dentée, vilebrequin 1.6-1.8-1.8 T-1.8 T 4x4-S3 4x4

oe: 06A105263E



03823
vase expansion direction assistée 1.6-1.8-1.8 T-1.8 T 4x4-1.9 TDI-1.9 TDI 4x4-S3 4x4

oe: 1J0422371C



53009 L: 321 mm
axe de bielle [des deux côtés de l'essieu avant] 1.6-1.8-1.8 T-1.8 T 4x4-1.9 TDI-1.9 TDI 4x4

oe: 1J0422807E -- 1J0422807B



53012 L: 95 mm
rotule de direction [essieu avant gauche] 1.6-1.8-1.8 T-1.8 T 4x4-1.9 TDI-1.9 TDI 4x4-S3 4x4

oe: 1J0422811B



53018 L: 95 mm
rotule de direction [essieu avant droit] 1.6-1.8-1.8 T-1.8 T 4x4-1.9 TDI-1.9 TDI 4x4-S3 4x4

oe: 1J0422812B

© INDUSTRIAL METALCAUCHO, S.L.U.

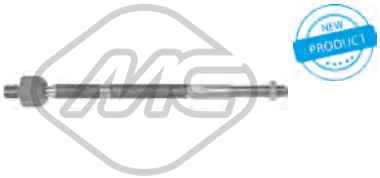

53117 L: 338 mm
axe de bielle [des deux côtés de l'essieu avant] 1.6-1.8-1.8 T-1.8 T 4x4-1.9 TDI-1.9 TDI 4x4-S3 4x4

oe: 1J0422821A -- 1J0411807A



53146 L: 75 mm
rotule de direction [essieu avant droit] 1.6-1.8-1.8 T-1.8 T 4x4-1.9 TDI

oe: 1J0422812A -- 1J0422812



53150 L: 75 mm
rotule de direction [essieu avant gauche] 1.6-1.8-1.8 T-1.8 T 4x4-1.9 TDI

oe: 1J0422811A -- 1J0422811



03845 Ø 10 mm
tirette à cable BV 1.6-1.8-1.8 T-1.8 T 4x4-1.9 TDI-1.9 TDI 4x4-S3 4x4

oe: 1J0711761B



03846 Ø 8 mm
tirette à cable BV 1.6-1.8-1.8 T-1.8 T 4x4-1.9 TDI-1.9 TDI 4x4-S3 4x4

oe: 1J0711761C



03899
tirette à cable BV 1.6-1.9 TDI-1.9 TDI 4x4-S3 4x4

oe: 1J0711761A



04135
support boîte [gauche] 1.9 TDI

oe: 8D0399151H



04326
biellette de BV 1.6-1.8-1.8 T-1.8 T 4x4-1.9 TDI-1.9 TDI 4x4-S3 4x4

oe: 1J0711183D



04327
biellette de BV [avant] 1.6-1.8-1.8 T-1.8 T 4x4-1.9 TDI

oe: 1J0711596E

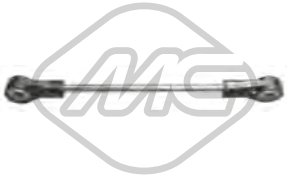

04328 L: 205 mm
biellette de BV [transversal] 1.6

oe: 1J0711803C



05779
articulacion BV 1.8 T-1.8 T 4x4

oe: 1J0711076G



06703 Ø 30 mm
support transmission 1.8 T 4x4-1.9 TDI 4x4-S3 4x4

oe: 1H0521349



03691
levier de vitesse (cde à cable) 1.8-1.8 T-1.8 T 4x4-1.9 TDI

oe: 1J0711256

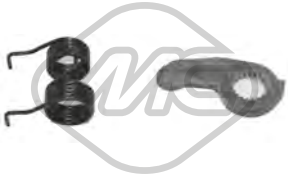

04772
fourchette de débrayage 1.6

oe: 020141723C

04906 L: 342 mm
actioneur débrayage central 1.6

oe: 020141741B



05933
cylindre émetteur 1.6-1.8-1.8 T-1.8 T 4x4-1.9 TDI-1.9 TDI 4x4-S3 4x4

oe: 1J1721388D -- 1J1721388F



06120
cylindre récepteur 1.6-1.8-1.8 T-1.8 T 4x4-1.9 TDI-1.9 TDI 4x4

oe: 1J0721261F -- 1J0721261A

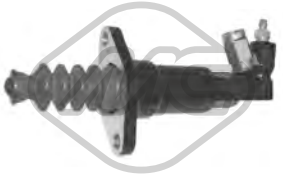

06121
cylindre récepteur 1.6-1.8-1.8 T-1.8 T 4x4-1.9 TDI-1.9 TDI 4x4-S3 4x4

oe: 1J0721261J -- 1J0721261D

© INDUSTRIAL METALCAUCHO, S.L.U.



06123
cylindre récepteur

oe: 6QE721261 -- 6Q0721261F



02426
support echappement

oe: 6X0253147 -- 1H0253147B



04098
support echappement [arrière] 1.6-1.8-1.8 T-1.9 TDI

oe: 4B0253144H -- 8E0253144M



04121
support echappement [centre] 1.6-1.8-1.8 T-1.8 T 4x4-1.9 TDI-1.9 TDI 4x4-S3 4x4

oe: 1J0253144H



04122
support echappement 1.6-1.8-1.8 T-1.8 T 4x4-1.9 TDI

oe: 1J0253144Q -- 1J0253144



04123
support echappement 1.6-1.8-1.8 T-1.8 T 4x4

oe: 1J0253144G



04364
support catalyseur [Silencieux avant]

oe: 1H0253144E



04869
support echappement [essieu arrière] 1.6-1.8-1.9 TDI

oe: 1K0253144AH



41012
support d'échappement 1.6-1.8-1.8 T-1.8 T 4x4-1.9 TDI

oe: 4B0253144H -- 8E0253144M

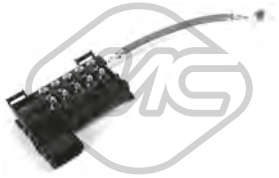

03885
boîte à fusibles

oe: 1J0937617D



03887 L: 100 mm
boîte à fusibles 1.6-1.8-1.8 T-1.8 T 4x4-1.9 TDI-1.9 TDI 4x4-S3 4x4

oe: 1J0937617B



03888 L: 60 mm
boîte à fusibles 1.6-1.8-1.8 T-1.8 T 4x4-1.9 TDI-1.9 TDI 4x4-S3 4x4

oe: 1J0937617C

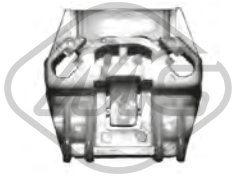

03575
jeu d'agrafes [côté conducteur + passager av.] 1.6-1.8-1.8 T-1.8 T 4x4-1.9 TDI-1.9 TDI 4x4-S3 4x4

oe: 1J5839729Q -- 1J4837729BK



03738
interrupteur feux de frein 1.6-1.8-1.8 T-1.8 T 4x4-1.9 TDI-1.9 TDI 4x4-S3 4x4

oe: 1C0945511A -- 1J0945511D



03739
interrupteur feux de frein 1.6-1.8-1.8 T-1.8 T 4x4-1.9 TDI-1.9 TDI 4x4

oe: 191945515 -- 191945515B



02059
pompe lave-glaces 1.6-1.8-1.8 T-1.8 T 4x4-1.9 TDI-1.9 TDI 4x4-S3 4x4

oe: 1K6955651 -- 1T0955651A



02062
pompe lave-glaces 1.6-1.8-1.8 T-1.8 T 4x4-1.9 TDI-1.9 TDI 4x4-S3 4x4

oe: 1J5955651 -- 1T0955651



02075
pompe à eau phares 1.6-1.8-1.8 T-1.8 T 4x4-1.9 TDI-1.9 TDI 4x4-S3 4x4

oe: 535955681 -- 431955679A

© INDUSTRIAL METALCAUCHO, S.L.U.



68500
capteur niveau lave-glace 1.6-1.8-1.8 T-1.8 T 4x4-1.9 TDI-1.9 TDI 4x4-S3 4x4

oe: 7M0919376



50097 L: 70 mm
capteur ABS Capteur passif [essieu avant gauche] 1.6-1.8-1.8 T-1.8 T 4x4-1.9 TDI-1.9 TDI 4x4-S3 4x4

oe: 1J0927803 -- 1H0927807

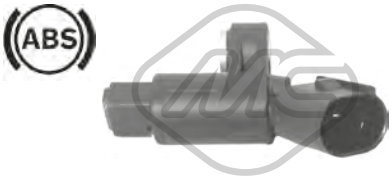

50098 L: 70 mm
capteur ABS Capteur passif [essieu avant droit] 1.6-1.8-1.8 T-1.8 T 4x4-1.9 TDI-1.9 TDI 4x4-S3 4x4

oe: 1J0927804 -- 1H0927808

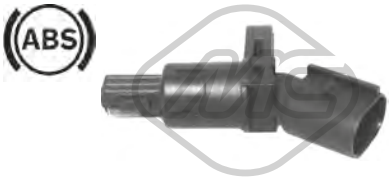

50099 L: 70 mm
capteur ABS Capteur passif [des deux côtés du pont arrière] 1.6-1.8-1.8 T-1.8 T 4x4-1.9 TDI-S3 4x4

oe: 1J0927807B



50119 L: 290 mm
capteur ABS Capteur passif [essieu arrière] 1.8 T 4x4-1.9 TDI 4x4-S3 4x4

oe: 1J0927807D

© INDUSTRIAL METALCAUCHO, S.L.U.

CIRCUIT D'EAU

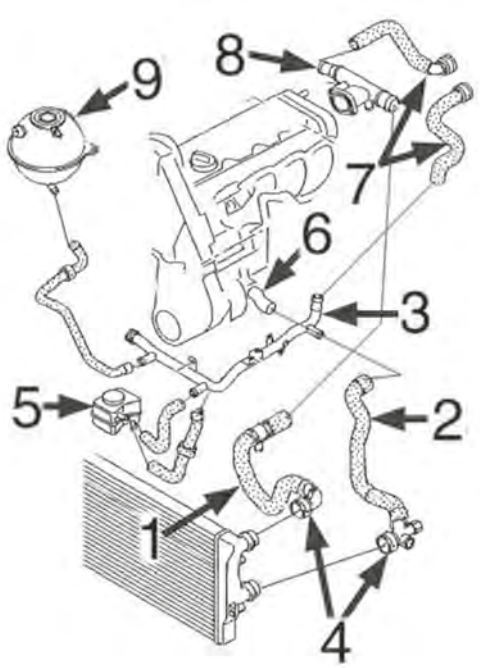

essence 1.6/8v-102 CV

1	09521	durit radiateur sup.
2	09522	durit radiateur inf.
3	03223	durit refroidissement
5	05378	radiateur d'huile
6	03597	buse en bloque
8	03914	bride liquide refroidissement culasse (lateral)
9	03677	bouchon de vase d'expansion
	03817	vase d'expansion

C5M4955M5143CAP1 AUDI A3 II (8P1, 8PA) 05/2003 - 08/2012

CIRCUIT D'EAU

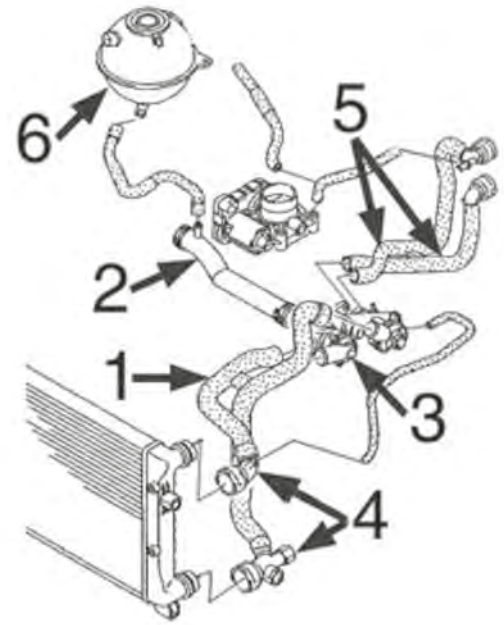

essence 1.6FSi

1	09524	durit double superior/plus bas radiateur
2	03908	durit refroidissement
3	03693	bride de thermostat
6	03677	bouchon de vase d'expansion
	03817	vase d'expansion

C5M4955M5143CAP2 AUDI A3 II (8P1, 8PA) 05/2003 - 08/2012

© INDUSTRIAL METALCAUCHO, S.L.U.

CIRCUIT D'EAU

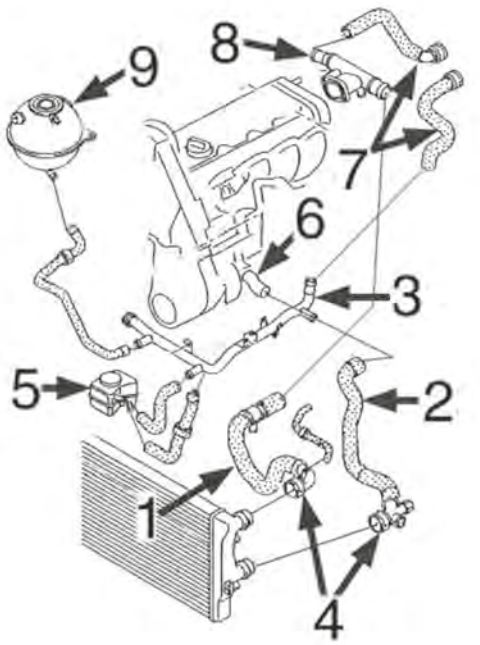

diesel 1.9TDi-2.0TDi

1	09526	durit radiateur sup.
2	09527	durit radiateur inf.
	09528	durit radiateur inf.
3	03224	durit refroidissement
	03225	durit refroidissement
5	05380	radiateur d'huile
6	03917	buse en bloque
8	03893	bride liquide refroidissement culasse (lateral)
9	03677	bouchon de vase d'expansion
	03817	vase d'expansion

C5M4955M5143CAP3 AUDI A3 II (8P1, 8PA) 05/2003 - 08/2012



01193
bride liquide refroidissement 1.9 TDI

oe: 038121132D -- 3M218B011AA



02110 Ø 19,6 mm
joint torique 1.2 TSI-1.2 TFSI-1.4 TFSI-1.6-1.6 FSI-1.6 TDI-1.8 TFSI-1.8 TFSI 4x4-1.9 TDI-2.0 TDI-2.0 TFSI-2.0 FSI-2.0 TDI 16V-2.0 TDI 16V 4x4-2.0 TDI 4x4-2.0 TFSI 4x4-3.2 V6 4x4-S3 4x4

oe: 1J0122096F -- 6X0122101E



03177
tube d'eau métallique 1.8 TFSI-1.8 TFSI 4x4

oe: 06A121065AP

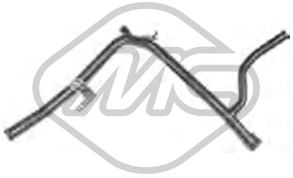

03223
tube d'eau métallique 1.6

oe: 06A121065DP -- 06A121065CB



03224
tube d'eau métallique 1.9 TDI

oe: 038121065CS



03225
tube d'eau métallique 2.0 TDI 16V-2.0 TDI-2.0 TDI 16V 4x4-2.0 TDI 4x4

oe: 03G121065H

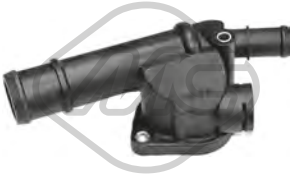

03239
couvercle thermostat 1.9 TDI-2.0 TDI-2.0 TDI 4x4

oe: 03G121132B



03255
thermostat d'eau 80 °C 3.2 V6 4x4

oe: 076121113 -- 022121113



03261 Ø 32 mm
couvercle thermostat [Thermostat] 1.4 TFSI

oe: 03C121121D -- 03C121121E



03264
couvercle thermostat 1.2 TSI-1.2 TFSI

oe: 04E121121E



03518
thermostat 87 °C 2.0 TFSI-2.0 TFSI 4x4

oe: 06F121111F



03597
bride liquide refroidissement 1.6

oe: 06A121121C -- 038121121D



03677 Pression [bar]: 1.5
bouchon vase d'expansion 1.2 TSI-1.2 TFSI-1.4 TFSI-1.6-1.6 FSI-1.6 TDI-1.8 TFSI-1.8 TFSI 4x4-1.9 TDI-2.0 TDI-2.0 TFSI-2.0 FSI-2.0 TDI 16V-2.0 TDI 16V 4x4-2.0 TDI 4x4-2.0 TFSI 4x4-3.2 V6 4x4-RS3
oe: 3B0121321



03693
bride liquide refroidissement 83 °C 1.6 FSI

oe: 03C121118C -- 032121111AP



03745
couvercle thermostat 105 °C 1.6 FSI-2.0 TDI-2.0 TDI 16V 4x4-2.0 TDI 4x4-2.0 TFSI-2.0 TFSI 4x4-3.2 V6 4x4

oe: 06A121114 -- 06A121114



03817
vase d'expansion 1.2 TSI-1.2 TFSI-1.4 TFSI-1.6-1.6 FSI-1.6 TDI-1.8 TFSI-1.8 TFSI 4x4-1.9 TDI-2.0 TDI-2.0 TFSI-2.0 FSI-2.0 TDI 16V-2.0 TDI 16V 4x4-2.0 TDI 4x4-2.0 TFSI 4x4-3.2 V6 4x4-RS3 4x4-S3 4x4
oe: 1K0121407A



03893
bride liquide refroidissement 2.0 TDI-2.0 TDI 16V-2.0 TDI 16V 4x4-2.0 TDI 4x4

oe: 038121132G



03908
tube 1.4 TFSI-1.6 FSI

oe: 03C121065B

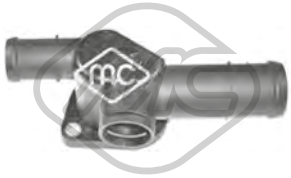

03914
bride liquide refroidissement 1.6

oe: 06A121132AG



03917
bride liquide refroidissement [gauche] 1.9 TDI-2.0 TDI-2.0 TDI 16V-2.0 TDI 16V 4x4-2.0 TDI 4x4

oe: 03L121121A -- 03G121121D



09045 L: 690 mm
durit de radiateur [inférieur] 1.6

oe: 1J0122051A -- 1J0122051J



09046
durit de radiateur [supérieur] 1.6

oe: 1J0122101B



09521
durit de radiateur [supérieur] 1.6

oe: 1K0121087E -- 7M3122291



09522
durit de radiateur [inférieur] 1.6

oe: 1K0122051BE -- 1K0121086N



09524
durit de radiateur [inférieur] 1.6 FSI

oe: 1K0121156BK



09526
durit de radiateur [supérieur] 1.9 TDI-2.0 TDI 16V-2.0 TDI-2.0 TDI 16V 4x4-2.0 TDI 4x4

oe: 1K0122101BP -- 1K0121156AF



09527
durit de radiateur [inférieur] 2.0 TDI

oe: 1K0122291L -- 1K0122051AD

© INDUSTRIAL METALCAUCHO, S.L.U.



09528
durit de radiateur [inférieur] 1.9 TDI

oe: 1K0122291AD -- 1K0121086AN



30229
bride liquide refroidissement 105 °C 2.0 TDI 16V 4x4-2.0 TDI 4x4-3.2 V6 4x4

oe: 06A121111A



30231
bride liquide refroidissement 105 °C 1.6 FSI-2.0 FSI

oe: 06F121111 -- 06F121111



30289
thermostat 80 °C 3.2 V6 4x4

oe: STC3338 -- STC2195



35707
bride liquide refroidissement 87 °C 1.2 TSI

oe: 03F121111A



35745
tube métallique 1.2 TSI

oe: 03F121065A

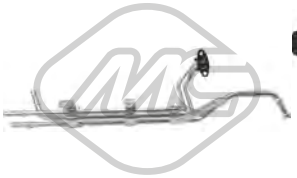

35746
tube métallique 1.2 TSI

oe: 03F121497A



97704
durit de radiateur 1.2 TSI-1.2 TFSI

oe: 1K0121156EA



97709
durit de radiateur 1.6

oe: 1K0122157CJ



97986
durit de radiateur 1.4 TFSI

oe: 03C121070D



97989
durit de radiateur 1.6 TDI

oe: 03L122157K



98024
durit de radiateur 1.2 TSI

oe: 1K0121049CB



98025
durit de radiateur 1.2 TSI

oe: 1K0121049CF



98035
durit de radiateur 1.4 TFSI

oe: 1K0121063AA



98037
durit de radiateur 1.4 TFSI

oe: 1K0121063R



98038
durit de radiateur 1.2 TSI

oe: 1K0121063S



98048
durit de radiateur 1.4 TFSI

oe: 1K0121096BN



98049
durit de radiateur 1.4 TFSI

oe: 1K0121096BQ

© INDUSTRIAL METALCAUCHO, S.L.U.



98054
durit de radiateur 1.4 TFSI

oe: 1K0121101CQ



98056
durit de radiateur 1.6 TDI

oe: 1K0121101DB



98065
durit de radiateur 1.2 TSI

oe: 1K0121156DK



98066
durit de radiateur 1.6 TDI

oe: 1K0121156DS



98073
durit de radiateur 1.6 TDI

oe: 1K0121157EK



98083
durit de radiateur 1.4 TFSI

oe: 1K0121447EC



98084
durit de radiateur 1.4 TFSI

oe: 1K0121447ED



98086
durit de radiateur 1.2 TSI

oe: 1K0121447EK



98090
durit de radiateur 1.6 TDI

oe: 1K0122051FR



98091
durit de radiateur 1.2 TSI

oe: 1K0122051GA



98096
durit de radiateur 1.2 TSI

oe: 1K0122051GT



98098
durit de radiateur 1.4 TFSI

oe: 1K0122051HF



98102
durit de radiateur 1.2 TSI

oe: 1K0122063P



98108
durit de radiateur 1.4 TFSI

oe: 1K0122073GH



98117
durit de radiateur 1.6 TDI

oe: 1K0122109BK



98119
durit de radiateur 1.4 TFSI

oe: 1K0122109CD



98120
durit de radiateur 1.6 TDI

oe: 1K0122109CF



98128
durit de radiateur 1.6 TDI

oe: 1K0122157JH

© INDUSTRIAL METALCAUCHO, S.L.U.



98129
durit de radiateur 1.6 TDI

oe: 1K0122157JJ



98130
durit de radiateur 1.4 TFSI

oe: 1K0122157JP



98138
durit de radiateur 1.6 TDI

oe: 1K0122447GF



98144
durit de radiateur 1.2 TSI

oe: 1K0122447HH



35048
durit recyclage 2.0 TFSI-2.0 TFSI 4x4-S3 4x4

oe: 06F103221E



35049
durit recyclage 2.0 TFSI

oe: 06F103221H -- 6F103221H



35050
durit recyclage 2.0 TFSI-2.0 TFSI 4x4-S3 4x4

oe: 06F103235



35109
séparateur d'huile 1.6 FSI

oe: 03C103464 -- 03C103464A

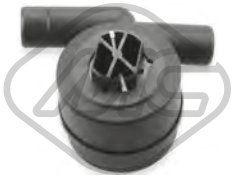

35113
séparateur d'huile 1.6

oe: 06A103465D



35118
kit séparateur d'huile 2.0 TFSI-2.0 TFSI 4x4-S3 4x4

oe: 06F129101N -- 06F129101L

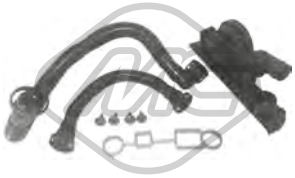

35119
kit séparateur d'huile 2.0 TFSI

oe: 06F129101G -- 06F129101E



43006
vanne de retention 1.4 TFSI

oe: 3C103175G -- 03C103175G





03621
bouchon de remplissage d'huile 1.4 TFSI-1.6-1.6 FSI-1.9 TDI-2.0 TDI-2.0 TDI 16V-2.0 TDI 16V 4x4-2.0 TDI 4x4-3.2 V6 4x4

oe: 06B103485C -- 06A103485C

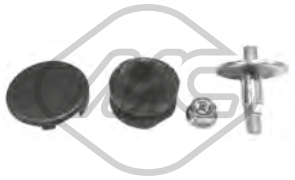

04365
jeu de boulons de culasse de cylindre 1.9 TDI-2.0 TDI

oe: N90132603 -- +028103937



03553
guide de jauge de niveau d'huile 1.6

oe: 06A103663C



03841 Ø 84.5 mm
couvercle filtre huile 1.9 TDI-2.0 TDI-2.0 TDI 16V-2.0 TDI 16V 4x4-2.0 TDI 4x4

oe: 045115433B -- 045115433E



05482
carter d'huile 1.2 TSI-1.2 TFSI

oe: 03C103601BK



05959
carter d'huile

oe: 038103601NA -- 038103603N

© INDUSTRIAL METALCAUCHO, S.L.U.

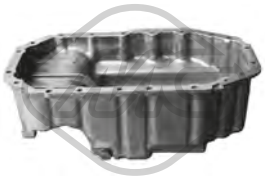

05965 L: 420 mm
carter d'huile

oe: 030103601QA

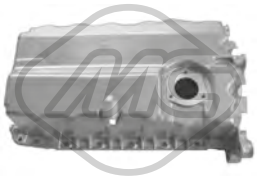

05966 L: 430 mm
carter d'huile 1.6-1.9 TDI-2.0 TDI 16V-2.0 TDI 16V 4x4-2.0 TDI-2.0 TDI 4x4

oe: 038103603AG



05970
carter d'huile 1.4 TFSI-1.6 FSI

oe: 03C103603S -- 03C103603T

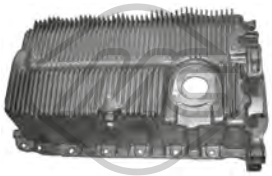

05971 L: 433 mm
carter d'huile 1.6

oe: 06A103601AJ -- 06A103601AR



06301
carter d'huile 1.8 TFSI-1.8 TFSI 4x4-2.0 TFSI-2.0 TFSI 4x4

oe: 06J103600AF -- 06J103600T



06325
carter d'huile 2.0 TDI-2.0 TDI 4x4

oe: 03G103603AD -- 03G103603AB



02916 Filetage: M14x150
bouchon carter d'huile 1.2 TSI-1.2 TFSI-1.4 TFSI-1.6-1.6 FSI-1.6 TDI-1.8 TFSI-1.9 TDI-2.0 TDI-2.0 FSI-2.0 TDI 16V-2.0 TDI 16V 4x4-2.0 TDI 4x4-2.0 TFSI-2.0 TFSI 4x4-3.2 V6 4x4-RS3 4x4-S3 4x4
oe: N90813202 -- N90813201



04209 Filetage: M14 x 150
bouchon carter d'huile 1.8 TFSI-2.0 TFSI

oe: N91288901 -- N90288901



05377 L: 167 mm
radiateur d'huile 2.0 FSI-2.0 TFSI-2.0 TFSI 4x4

oe: 06D117021C



05378
radiateur d'huile 1.6

oe: 038117070A -- 078117021A



05380
radiateur d'huile 1.9 TDI-2.0 TDI

oe: 038117070A -- 028117021B



06324 L: 100 mm
radiateur d'huile 1.6-1.6 FSI-2.0 FSI-2.0 TFSI-2.0 TFSI 4x4

oe: 09G409061



06326 L: 100 mm
radiateur d'huile 1.6-1.6 FSI-2.0 FSI-2.0 TFSI-2.0 TFSI 4x4

oe: 09G409061

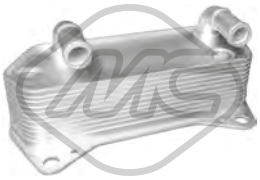

06329 L: 190 mm
radiateur d'huile 1.8 TFSI-1.8 TFSI 4x4-1.9 TDI-2.0 TDI-2.0 TDI 16V-2.0 TDI 16V 4x4-2.0 TDI 4x4-2.0 TFSI-2.0 TFSI 4x4-3.2 V6 4x4

oe: 02E409061B



06330 L: 140 mm
radiateur d'huile 1.8 TFSI-1.8 TFSI 4x4-2.0 TFSI-2.0 FSI-2.0 TFSI 4x4

oe: 06J117021P -- 06J117021D



06339 L: 120 mm
radiateur d'huile 1.6 TDI-2.0 TDI-2.0 TDI 16V

oe: 03L117021B -- 03L117021C



06341 L: 128 mm
radiateur d'huile 1.4 TFSI-1.6 FSI

oe: 03C117021J

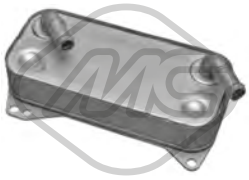

39008
radiateur d'huile RS3 4x4

oe: 0BH317019

© INDUSTRIAL METALCAUCHO, S.L.U.

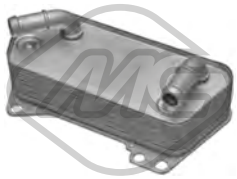

39009
radiateur d'huile 1.8 TFSI-1.8 TFSI 4x4-1.9 TDI-2.0 TDI-2.0 TFSI-2.0 TDI 16V-2.0 TDI 16V 4x4-2.0 TDI 4x4-2.0 TFSI 4x4-3.2 V6 4x4-S3 4x4

oe: 02E409061B



39531
séparateur d'huile [Culasse de cylindre] 1.8 TFSI-1.8 TFSI 4x4-2.0 TFSI-2.0 TFSI 4x4

oe: 6H103464L -- 06H103464L

02339 L: 485 mm
jauge de niveau d'huile 1.2 TSI-1.2 TFSI

oe: 03F115611D



02621 L: 520 mm
jauge de niveau d'huile 1.6 TDI

oe: 03L115611H



04759 L: 510 mm
jauge de niveau d'huile 1.6-1.9 TDI

oe: 038115611B



04795 L: 563 mm
jauge de niveau d'huile 1.6

oe: 06A115611B



03833
durit recyclage 1.9 TDI-2.0 TDI-2.0 TDI 16V-2.0 TDI 16V 4x4-2.0 TDI 4x4

oe: 038103493AC



03834
durit recyclage 2.0 TDI-2.0 TDI 16V 4x4-2.0 TDI 4x4

oe: 03G103493D



07910
durit culasse 1.6

oe: 6A103217G -- 6A103217A



Type de fonctionnement: pneumatique
93004
vanne EGR avec joint d'étanchéite 1.9 TDI

oe: 045131501L -- 045131501C



Type de fonctionnement: électrique
93024
vanne EGR avec joint d'étanchéite 1.6

oe: 06A131501P -- 06A131501F

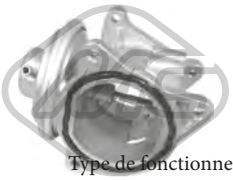

Type de fonctionnement: pneumatique
93046
vanne EGR avec joints 1.9 TDI-2.0 TDI 16V-2.0 TDI-2.0 TDI 16V 4x4-2.0 TDI 4x4

oe: 038131501S -- 038131501AF



Type de fonctionnement: électrique
93056 Nombre de connexions: 5
vanne EGR avec joint d'étanchéite 2.0 TDI-2.0 TDI 16V-2.0 TDI 16V 4x4-2.0 TDI 4x4

oe: 03L131501G -- 03L131501E



Type de fonctionnement: électrique
93073
vanne EGR 1.6 TDI-1.9 TDI-2.0 TDI-2.0 TDI 16V-2.0 TDI 16V 4x4-2.0 TDI 4x4

oe: 1J0906283C -- 1K0906283A



Type de fonctionnement: électrique
93077
vanne EGR avec joints 1.6 FSI

oe: 03C131503B



Type de fonctionnement: électrique
93080 Nombre de connexions: 5
vanne EGR sans joint d'étanchéite 2.0 FSI

oe: 06F131503A -- 06F131503B



Type de fonctionnement: électrique
93090
vanne EGR sans joint d'étanchéite 1.9 TDI-2.0 TDI-2.0 TDI 4x4

oe: 03G131501D -- 03G131502B

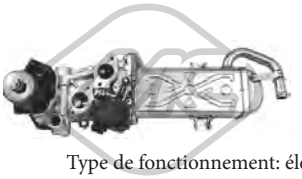

Type de fonctionnement: électrique
93097 Nombre de connexions: 5
vanne EGR sans joint d'étanchéite 1.6 TDI-2.0 TDI-2.0 TDI 16V-2.0 TDI 16V 4x4-2.0 TDI 4x4

oe: 03L131512DQ -- 03L131512CH

© INDUSTRIAL METALCAUCHO, S.L.U.



93098 L: 160 mm
radiateur, réaspiration des gaz d'échappement 1.6 TDI-2.0 TDI-2.0 TDI 16V-2.0 TDI 16V 4x4-2.0 TDI 4x4

oe: 03L131512N -- 03L131512M



33022
tube flexible carburant 1.6 TDI

oe: 03L130235P -- 03L130235AF



33023
durit essence 2.0 TDI-2.0 TDI 16V-2.0 TDI 16V 4x4-2.0 TDI 4x4

oe: 03L130235F5F -- 03L130235K



33025
tube flexible carburant 2.0 TDI-2.0 TDI 16V-2.0 TDI 16V 4x4-2.0 TDI 4x4

oe: 03L130235SS



35696
vanne ventilation 1.8 TFSI-1.8 TFSI 4x4

oe: 06J133781BT -- 06J198781A



43004
kit réparation common rail 2.0 TDI 16V-2.0 TDI-2.0 TDI 16V 4x4-2.0 TDI 4x4

oe: 03G198051

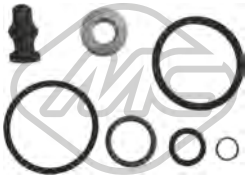

43005
kit support amortisseur 1.9 TDI-2.0 TDI-2.0 TDI 4x4

oe: 038198051A -- 038103385A



50300
capteur échappement 1.9 TDI-2.0 TDI-2.0 TDI 16V-2.0 TDI 16V 4x4-2.0 TDI 4x4

oe: 8E0131552S -- 8E0131552P



92085
tuyauterie injection 2.0 TDI-2.0 TDI 16V-2.0 TDI 16V 4x4-2.0 TDI 4x4

oe: 03L130235N

© INDUSTRIAL METALCAUCHO, S.L.U.

CIRCUIT TURBO COMPRESSEUR

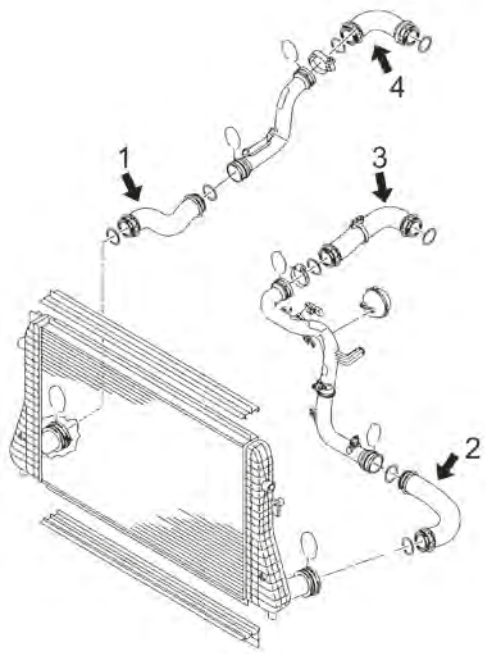

moteurs 1.9TDi/2.0TDi moteurs de 105CV (BKC), 136CV (AZV), 140CV (BKD, BMM), 160CV (BYT), 200CV (AXX, BWA)

1	09416	tube flexible de intercooler à tube rigide 2.0TDI/TFSI
	09690	tube flexible de intercooler à tube rigide 2.0TDI 140-170CH
	09693	tube flexible de intercooler à tube rigide 1.6TDI/2.0 TDI
	09719	tube flexible de intercooler à tube rigide 1.9TDI 105 CH
	09731	tube flexible de intercooler à tube rigide 140 CH
	09779	tube flexible de intercooler à tube rigide 1.8TFSI/2.0TFSI
2	09410	tube flexible de intercooler à tube rigide 1.9TDi/2.0TDi
	09689	tube flexible de intercooler à tube rigide 2.0TDi
	09737	tube flexible de intercooler à tube rigide 1.6TDi/2.0TDi
	09753	tube flexible de intercooler à tube rigide 1.8TFSI/2.0TFSI
	09760	tube flexible de intercooler à tube rigide 2.0TDi
	09761	tube flexible de intercooler à tube rigide 1.9TDi
3	09413	tube flexible de tube à collecteur aspiration 1.9TDi
	09414	durit flexible de tube rigide à collecteur de aspiration2.0TDi
	09692	durit flexible de tube rigide à collecteur de aspiration 2.0TFSI
	09716	durit flexible de tube rigide à collecteur de aspiration2.0TDi
	09718	tube flexible de tube à collecteur aspiration 1.9TDi
	09724	tube flexible de tube rigide à collecteur aspiration1.8TFSI/2.0TFSI
	09736	tube flexible de tube à collecteur aspiration 1.8TFSI
4	09412	tube flexible de tube rigide à turbo 1.9TDi 105CH
	09415	tube flexible de tube rigide à turbo 2.0TDi 136-140CH
	09691	tube flexible de tube rigide à turbo 2.0TDI/TFSI 200CH
	09725	tube flexible de tube rigide à turbo 1.9TDI 105-140CH
	09730	tube flexible de tube rigide à turbo 2.0TDI 136-140-170CH
	09732	tube flexible de tube rigide à turbo 2.0TDI 116-136-140-170-177CH
	09758	tube flexible de tube rigide à turbo 1.8TFSI/2.0TFSI 160CH

C5M4955M5143TURBOP1 AUDI A3 II (8P1, 8PA) 05/2003 - 08/2012



03718
durit air 1.9 TDI

oe: 6K0129684F -- 6K0129684F



07906
durit admission air 1.8 TFSI-2.0 TFSI

oe: 1K0145770N -- 1K0145770AH



09410
durit turbor σε σωλήνα σκληρό 1.9 TDI-2.0 TDI

oe: 1K0145834L



09411
durit turbor σε σωλήνα

oe: 3C0145832 -- 1K0145832B



09412
durit turbo 1.9 TDI

oe: 1T0145790B



09413
durit turbo 1.9 TDI

oe: 1K0145838N



09414
durit turbo 2.0 TDI

oe: 1K0145838D



09415
durit turbo 2.0 TDI

oe: 1K0145790C



09416
durit turbor σε σωλήνα σκληρό 2.0 TDI-2.0 TDI 16V-2.0 TDI 16V 4x4-2.0 TDI 4x4-2.0 TFSI-2.0 TFSI 4x4

oe: 1K0145832E

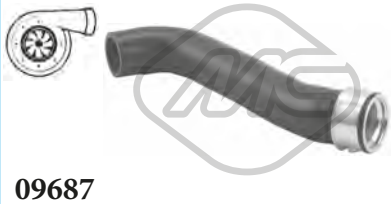

09687
durit turbo 1.9 TDI-2.0 TDI-2.0 TDI 4x4

oe: 1J0145828E -- 1J0145828AA

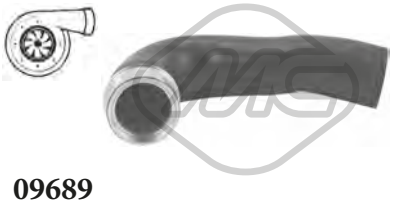

09689
durit turbor σε σωλήνα σκληρό [droite] 2.0 TDI 16V-2.0 TDI-2.0 TDI 16V 4x4

oe: 1K0145832N

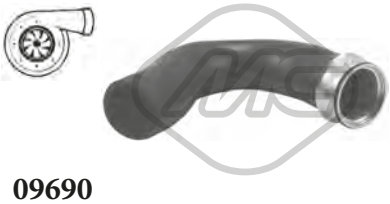

09690
durit turbor σε σωλήνα σκληρό [à droite, inférieur] 2.0 TDI 16V 4x4-2.0 TDI-2.0 TDI 16V-2.0 TDI 4x4

oe: 1K0145834T

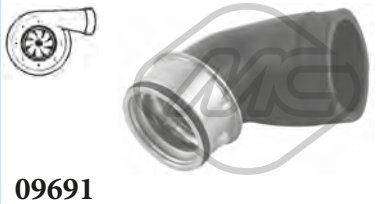

09691
durit turbo 2.0 TFSI-2.0 TFSI 4x4

oe: 1K0145828Q

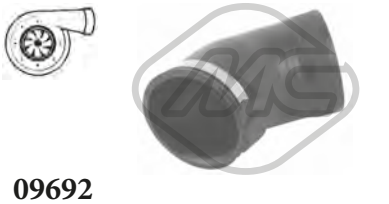

09692
durit turbo 2.0 TFSI-2.0 TFSI 4x4

oe: 1K0145838S

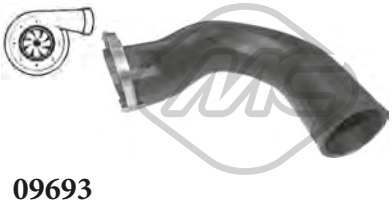

09693
durit turbor σε σωλήνα σκληρό [droite] 1.6 TDI-2.0 TDI-2.0 TDI 16V-2.0 TDI 4x4

oe: 1K0145834AP



09716
durit turbo 1.9 TDI-2.0 TDI-2.0 TDI 4x4

oe: 3C0145828F

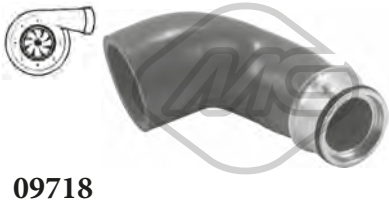

09718
durit turbo 1.9 TDI-2.0 TDI-2.0 TDI 4x4

oe: 3C0145828K

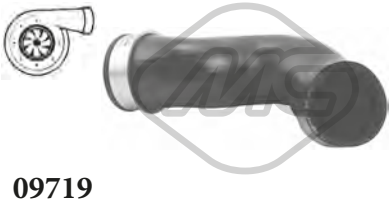

09719
durit turbor σε σωλήνα σκληρό [essieu avant] 1.9 TDI

oe: 3C0145834M



09724
durit turbo [gauche] 1.8 TFSI-1.8 TFSI 4x4-2.0 TFSI-2.0 TFSI 4x4-S3 4x4

oe: 1K0145838G

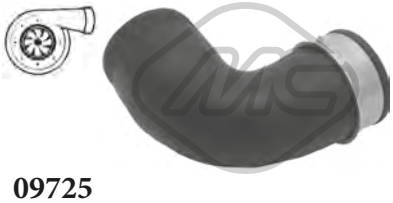

09725
durit turbo [essieu arrière] 1.9 TDI-2.0 TDI 4x4-2.0 TDI

oe: 3C0145838D



09730
durit turbo 2.0 TDI-2.0 TDI 16V-2.0 TDI 16V 4x4-2.0 TDI 4x4

oe: 5N0145838

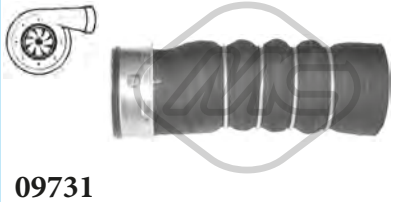

09731
durit turbor σε σωλήνα σκληρό 1.9 TDI-2.0 TDI

oe: 3C0145834L



09732
durit turbo 1.6 TDI-2.0 TDI-2.0 TDI 16V-2.0 TDI 16V 4x4-2.0 TDI 4x4

oe: 1K0145838AH



09736
durit turbo [gauche] 1.8 TFSI-1.8 TFSI 4x4

oe: 1K0145838M -- 1K0145838AG

© INDUSTRIAL METALCAUCHO, S.L.U.



09737
durit turbo [côté conducteur + passager av.] 1.6 TDI-2.0 TDI-2.0 TDI 16V-2.0 TDI 4x4

oe: 1K0145832AC



09753
durit turbor σε σωλήνα σκληρό [gauche] 1.8 TFSI-2.0 TFSI-2.0 TFSI 4x4

oe: 1K0145834AM -- 1K0145834N



09758
durit turbo 1.8 TFSI-1.8 TFSI 4x4-2.0 TFSI-2.0 TFSI 4x4

oe: 1K0145828F



09760
durit turbor σε σωλήνα σκληρό [gauche] 2.0 TDI-2.0 TDI 4x4

oe: 3C0145832D



09761
durit turbor σε σωλήνα σκληρό 1.9 TDI

oe: 3C0145832M



09779
durit turbor σε σωλήνα [droite] 1.8 TFSI-2.0 TFSI-2.0 TFSI 4x4

oe: 1K0145832J



09780
durit turbo 1.8 TFSI

oe: 1K0145828S



92154
conduite huile turbo 1.9 TDI-2.0 TDI 16V-2.0 TDI-2.0 TDI 16V 4x4-2.0 TDI 4x4

oe: 038145771AG



92158
conduite huile turbo 1.9 TDI

oe: 03G145771J



92159
conduite huile turbo 2.0 TDI-2.0 TDI 4x4

oe: 03G145771R



92160
conduite huile turbo 2.0 TDI-2.0 TDI 16V-2.0 TDI 4x4

oe: 03L145771B

© INDUSTRIAL METALCAUCHO, S.L.U.

SUSPENSION AVANT & SUPPORTS DE MOTEUR

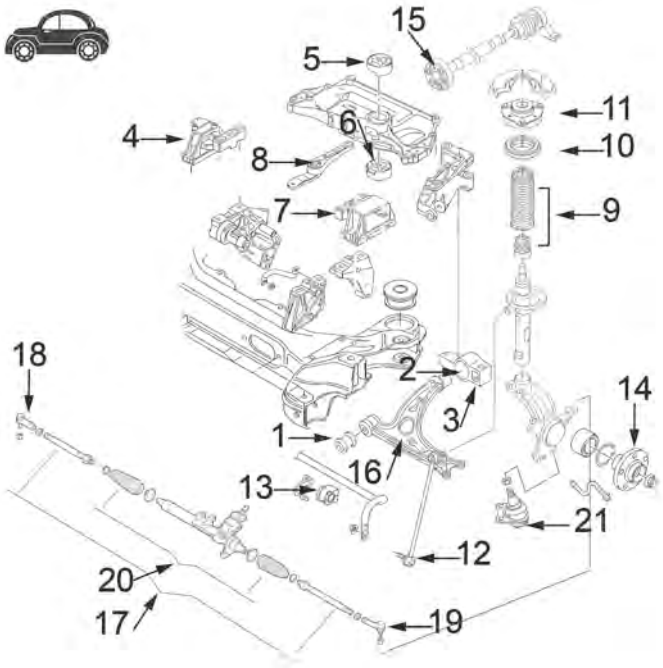

1	04864	silentbloc
2	04691	silentbloc
3	04862	silentbloc triangle
	04863	silentbloc triangle AV D complet corps aluminium
4	04865	support moteur à droite
	04866	support moteur à droite
	05413	support moteur à droite
	05946	support moteur à droite
	05964	support moteur à droite
5	04860	silentbloc superior support arrière moteur
6	04859	silentbloc plus bas support arrière moteur
7	04867	support moteur G
	04868	support moteur G
8	04872	support moteur arrière
9	04765	kit butée amortisseur et cache poussière
10	04789	roulement support amortisseur
11	04871	support amortisseur avec roulement
12	04874	biellette de barre stabilisatrice
13	04861	palier de barre stabilisatrice
14	90120	moyeu AV avec roulement
	90121	moyeu AV avec roulement
15	05468	flector transmission 4Motion
16	52060	bras de suspension plus bas droite
	52083	bras de suspension plus bas gauche
17	53129	rotule articulation axial
18	53163	rotule de direction droite
19	53169	rotule de direction gauche
21	53152	rotule de suspension G
	53160	rotule bras de suspension à droite

C5M4955M5143SOPDP1 AUDI A3 II (8P1, 8PA) 05/2003 - 08/2012

SUSPENSION ARRIERE

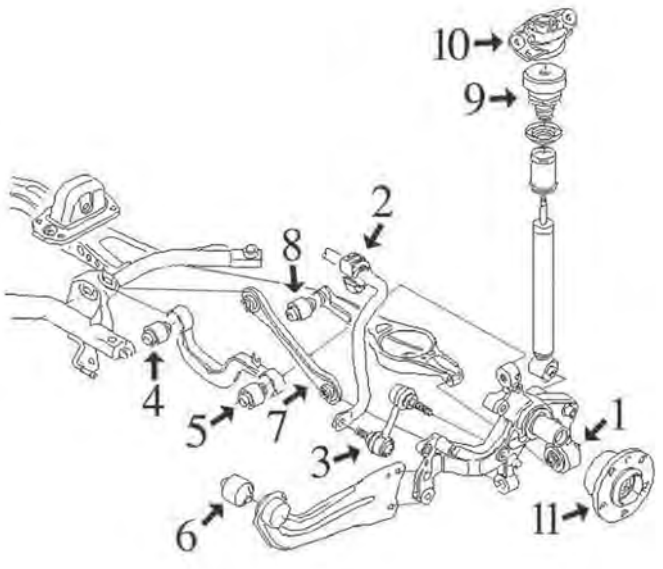

sauf 4x4 4Motion

1	05359	silentbloc plus bas
2	04861	palier de barre stabilisatrice
	05356	palier de barre stabilisatrice
3	04967	biellette de barre stabilisatrice
4	05361	silentbloc intérieur
5	05362	silentbloc exterior bras transversal
6	05360	slientbloc bras oscillant
7	05370	biellette de barre stabilisatrice
	05371	biellette de barre stabilisatrice
8	05363	silentbloc bras de suspension
9	05367	butée amortisseur
10	04873	support amortisseur arrière
11	90122	moyeu de roue arrière avec roulement de Ø 30mm
	90123	moyeu de roue arrière avec roulement de Ø 32mm

C5M4955M5143SOPTP1 AUDI A3 II (8P1, 8PA) 05/2003 - 08/2012

© INDUSTRIAL METALCAUCHO, S.L.U.



00798
support moteur [arrière] 1.2 TSI-1.4 TFSI

oe: 1K0199855N -- 1K0199855BD



04186
support moteur [droite] 1.6

oe: 1J0199262BE



04187
support moteur [gauche] 1.6

oe: 1J0199555AJ -- 1J0199555CF



04865
support moteur [droite] 1.6 FSI-1.8 TFSI-1.8 TFSI 4x4-1.9 TDI-2.0 TFSI-2.0 FSI-2.0 TDI-2.0 TDI 16V-2.0 TFSI 4x4-2.0 TDI 4x4-2.0 TDI 16V 4x4-3.2 V6 4x4-S3 4x4
oe: 1K0199262AM -- 1K0199262M



04866
support moteur [droite] 1.6 FSI-3.2 V6 4x4

oe: 1K0199262AJ -- 1K0199262T



04867
support moteur [gauche] 1.4 TFSI-1.6-1.6 FSI-1.6 TDI-1.8 TFSI-1.9 TDI-2.0 FSI-2.0 TFSI-2.0 TFSI 4x4-S3 4x4

oe: 1K0199555N -- 1K0199555M



04868
support moteur [gauche] 1.8 TFSI-1.8 TFSI 4x4-1.9 TDI-2.0 TFSI-2.0 TDI-2.0 TDI 16V-2.0 TFSI 4x4-2.0 TDI 16V 4x4

oe: 1K0199555R -- 1K0199555Q



04872
biellette support moteur ar [arrière] 1.4 TFSI-1.6-1.6 FSI

oe: 1K0199855K



04987
biellette support moteur ar [arrière] 1.6-1.6 TDI-1.8 TFSI-1.8 TFSI 4x4-1.9 TDI-2.0 TDI-2.0 TFSI-2.0 FSI-2.0 TDI 16V-2.0 TDI 16V 4x4-2.0 TDI 4x4-2.0 TFSI 4x4-S3 4x4
oe: 1K0199855L -- 1K0199855AE

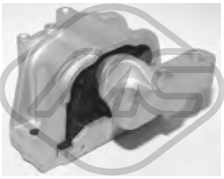

05413
support moteur [droite] 2.0 TDI-2.0 TDI 16V-2.0 TDI 16V 4x4-2.0 TDI 4x4

oe: 1K0199262BB -- 1K0199262AT



05927
support moteur [droite] 1.2 TSI

oe: 1K0199262K -- 1K0199262AK



05946
support moteur [droite] 1.9 TDI

oe: 1K0199262P

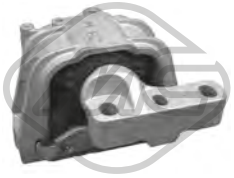

05964
support moteur [droite] 1.6

oe: 1K0199262L -- 1K0199262AL



06917
support moteur [droite] 1.6

oe: 1K0199262L -- 1K0199262AL



06918
support moteur [droite] 1.4 TFSI-1.6 TDI

oe: 1K0199262CG



07177
support moteur [arrière] RS3 4x4

oe: 3C0199855M -- 3C0199855E



57733
support moteur [droite] 1.6 TDI

oe: 1K0199262CN -- 1K0199262CJ

© INDUSTRIAL METALCAUCHO, S.L.U.



57734
support moteur [droite] 1.2 TSI-1.2 TFSI

oe: 1K0199262CP



02150 Ø 71 mm
silentbloc bras de suspension [des deux côtés de l'essieu avant] RS3 4x4-S3 4x4

oe: 8J0199231 -- 8J0407183



04691 Ø 18 mm L: 50 mm
silentbloc triangle [essieu avant] 1.4 TFSI-1.6-1.6 FSI-1.8 TFSI-1.8 TFSI 4x4-1.9 TDI-2.0 TDI-2.0 TFSI-2.0 FSI-2.0 TDI 16V-2.0 TDI 16V 4x4-2.0 TDI 4x4-2.0 TFSI 4x4-3.2 V6 4x4-S3 4x4
oe: 1K0407183E



04861 Ø 17 mm
palier barre stabilisatrice [essieu arrière] 1.2 TSI-1.4 TFSI-1.6-1.6 FSI-1.6 TDI-1.8 TFSI-1.8 TFSI 4x4-1.9 TDI-2.0 FSI-2.0 TDI-2.0 TDI 16V-2.0 TDI 16V 4x4-2.0 TDI 4x4-2.0 TFSI-2.0 TFSI 4x4-3.2 V6 4x4-RS3
oe: 1K0511327AP

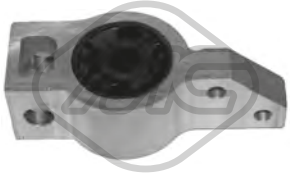

04862 Ø 20 mm
silentbloc triangle [essieu avant gauche] 1.2 TSI-1.4 TFSI-1.6-1.6 FSI-1.6 TDI-1.8 TFSI-1.9 TDI-2.0 FSI-2.0 TDI-2.0 TDI 16V-2.0 TDI 16V 4x4-2.0 TDI 4x4-2.0 TFSI-2.0 TFSI 4x4-3.2 V6 4x4-S3 4x4
oe: 1K0199231J -- 1K0199231P

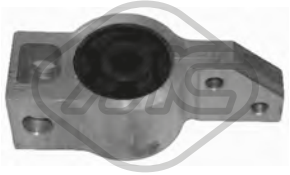

04863 Ø 79 mm
silentbloc triangle [essieu avant droit] 1.2 TSI-1.4 TFSI-1.6 TDI-1.6-1.6 FSI-1.8 TFSI-1.8 TFSI 4x4-1.9 TDI-2.0 TFSI-2.0 TDI-2.0 FSI-2.0 TDI 16V-2.0 TDI 16V 4x4-2.0 TDI 4x4-2.0 TFSI 4x4-3.2 V6 4x4-S3 4x4
oe: 1K0199232G -- 1K0199232J



04864 Ø 12 mm Ø 28|48 mm
silentbloc triangle [avant des deux côtés de l'essieu avant] 1.2 TSI-1.2 TFSI-1.4 TFSI-1.6-1.6 FSI-1.6 TDI-1.8 TFSI-1.8 TFSI 4x4-1.9 TDI-2.0 TDI-2.0 TFSI-2.0 FSI-2.0 TDI 16V-2.0 TDI 16V 4x4-2.0 TDI
oe: 1K0407182A -- 5Q0407182A



04874 L: 335 mm
biellette embout barre stabilisatrice [essieu avant] 1.2 TSI-1.2 TFSI-1.4 TFSI-1.6-1.6 FSI-1.6 TDI-1.8 TFSI-1.8 TFSI 4x4-1.9 TDI-2.0 TDI-2.0 TFSI-2.0 FSI-2.0 TDI 16V-2.0 TDI 16V 4x4-2.0 TDI 4x4-2.0 TFSI 4x4-
oe: 1K0411315D -- 1K0411315B



04967 Ø 10 mm Ø 33.5 mm L: 95.5 mm
biellette barre stabilisatrice [droite] 1.2 TSI-1.2 TFSI-1.4 TFSI-1.6-1.6 FSI-1.6 TDI-1.8 TFSI-1.8 TFSI 4x4-1.9 TDI-2.0 TDI-2.0 TFSI-2.0 FSI-2.0 TDI 16V-2.0 TDI 16V 4x4-2.0 TDI 4x4-2.0 TFSI 4x4-3.2 V6 4x4-
oe: 1K0505465J -- 1K0505465K



05356 Ø 20,5 mm
palier barre stabilisatrice [essieu arrière] 1.2 TSI-1.4 TFSI-1.6 TDI-1.6-1.6 FSI-1.8 TFSI-1.8 TFSI 4x4-1.9 TDI-2.0 TFSI-2.0 TDI-2.0 FSI-2.0 TDI 16V-2.0 TDI 16V 4x4-2.0 TDI 4x4-2.0 TFSI 4x4-3.2 V6 4x4-S3 4x4
oe: 1K0511327AS -- 1K0511327AR



05359 Ø 12 mm Ø 37 mm
silentbloc [essieu arrière] 1.2 TSI-1.2 TFSI-1.4 TFSI-1.6-1.6 FSI-1.6 TDI-1.8 TFSI-1.8 TFSI 4x4-1.9 TDI-2.0 TDI-2.0 TFSI-2.0 FSI-2.0 TDI 16V-2.0 TDI 16V 4x4-2.0 TDI 4x4-2.0 TFSI 4x4-3.2 V6 4x4-RS3 4x4-S3
oe: 1K0505553A



05360 Ø 12 mm Ø 59 mm
silentbloc [essieu arrière] 1.2 TSI-1.2 TFSI-1.4 TFSI-1.6-1.6 FSI-1.6 TDI-1.8 TFSI-1.8 TFSI 4x4-1.9 TDI-2.0 TDI-2.0 TFSI-2.0 FSI-2.0 TDI 16V-2.0 TDI 16V 4x4-2.0 TDI 4x4-2.0 TFSI 4x4-3.2 V6 4x4-RS3 4x4-S3
oe: 1K0505541D -- 1K0505541C



05361 Ø 12 mm Ø 38.4 mm
silentbloc bras de suspension [essieu arrière] 1.2 TSI-1.2 TFSI-1.4 TFSI-1.6-1.6 FSI-1.6 TDI-1.8 TFSI-1.8 TFSI 4x4-1.9 TDI-2.0 TDI-2.0 TFSI-2.0 FSI-2.0 TDI 16V-2.0 TDI 16V 4x4-2.0 TDI 4x4-2.0 TFSI 4x4-3.2
oe: 5Q0505323C -- 1K0505323N



05362 Ø 14 mm Ø 38 mm
silentbloc bras de suspension [essieu arrière] 1.2 TSI-1.2 TFSI-1.4 TFSI-1.6-1.6 FSI-1.6 TDI-1.8 TFSI-1.8 TFSI 4x4-1.9 TDI-2.0 TDI-2.0 TFSI-2.0 FSI-2.0 TDI 16V-2.0 TDI 16V 4x4-2.0 TDI 4x4-2.0 TFSI 4x4-3.2
oe: 1K0505203A -- 1K0505203A



05363 Ø 12 mm Ø 43 mm
silentbloc bras de suspension [inférieur] 1.4 TFSI-1.6-1.6 FSI-1.8 TFSI-1.8 TFSI 4x4-1.9 TDI-2.0 TFSI-2.0 FSI-2.0 TDI-2.0 TDI 16V-2.0 TDI 16V 4x4-2.0 TDI 4x4-2.0 TFSI 4x4-3.2 V6 4x4-S3 4x4
oe: 1K0505171B -- 1K0505171C



05370
biellette de barre stabilisatrice [gauche] 1.2 TSI-1.4 TFSI-1.6-1.6 FSI-1.6 TDI-1.8 TFSI-1.9 TDI-2.0 FSI-2.0 TDI-2.0 TDI 16V-2.0 TDI 16V 4x4-2.0 TDI 4x4-2.0 TFSI-2.0 TFSI 4x4-3.2 V6 4x4-S3 4x4
oe: 1K0501529F -- 1K0501529F



05371
biellette de barre stabilisatrice [droite] 1.2 TSI-1.4 TFSI-1.6-1.6 FSI-1.6 TDI-1.8 TFSI-1.9 TDI-2.0 FSI-2.0 TDI-2.0 TDI 16V-2.0 TDI 16V 4x4-2.0 TDI 4x4-2.0 TFSI-2.0 TFSI 4x4-3.2 V6 4x4-S3 4x4
oe: 1K0501530C -- 1K0501530C



06570 Ø 19 mm Ø 63 mm
silentbloc bras de suspension [essieu avant] 1.2 TFSI-1.4 TFSI-1.6-1.6 FSI-1.8 TFSI-1.8 TFSI 4x4-2.0 TFSI-2.0 FSI-2.0 TFSI 4x4-3.2 V6 4x4

oe: 1K0407183G

© INDUSTRIAL METALCAUCHO, S.L.U.



07053 Ø 23 mm
palier barre stabilisatrice [des deux côtés de l'essieu avant] 1.2 TSI-1.4 TFSI-1.6-1.6 FSI-1.6 TDI-1.8 TFSI-1.8 TFSI 4x4-1.9 TDI-2.0 FSI-2.0 TDI-2.0 TDI 16V-2.0 TDI 16V 4x4-2.0 TDI 4x4-2.0 TFSI-2.0 TFSI
oe: 1K0411303AM



52060
bras de suspension [essieu avant droit] 1.2 TSI-1.2 TFSI-1.4 TFSI-1.6-1.6 FSI-1.6 TDI-1.8 TFSI-1.8 TFSI 4x4-1.9 TDI-2.0 TDI-2.0 TFSI-2.0 FSI-2.0 TDI 16V-2.0 TDI 16V 4x4-2.0 TDI 4x4-2.0 TFSI 4x4-3.2 V6
oe: 1K0407152AC -- 1K0407152AD



52083
bras de suspension [essieu avant gauche] 1.2 TSI-1.2 TFSI-1.4 TFSI-1.6-1.6 FSI-1.6 TDI-1.8 TFSI-1.8 TFSI 4x4-1.9 TDI-2.0 TDI-2.0 TFSI-2.0 FSI-2.0 TDI 16V-2.0 TDI 16V 4x4-2.0 TDI 4x4-2.0 TFSI 4x4-3.2 V6
oe: 1K0407151R -- 1K0407151AD



53152
rotule de suspension [essieu avant gauche] 1.2 TSI-1.2 TFSI-1.4 TFSI-1.6-1.6 FSI-1.6 TDI-1.8 TFSI-1.8 TFSI 4x4-1.9 TDI-2.0 TDI-2.0 TFSI-2.0 FSI-2.0 TDI 16V-2.0 TDI 16V 4x4-2.0 TDI 4x4-2.0 TFSI 4x4-3.2
oe: 1K0407365E -- 1K0407365C



53160
rotule de suspension [essieu avant droit] 1.2 TSI-1.2 TFSI-1.4 TFSI-1.6-1.6 FSI-1.6 TDI-1.8 TFSI-1.8 TFSI 4x4-1.9 TDI-2.0 TDI-2.0 TFSI-2.0 FSI-2.0 TDI 16V-2.0 TDI 16V 4x4-2.0 TDI 4x4-2.0 TFSI 4x4-3.2 V6
oe: 1K0407366E -- 1K0407366C



04128 Ø 14,5 mm
roulement support amortisseur [essieu avant] 1.6-1.6 FSI-1.9 TDI-2.0 FSI-2.0 TDI 16V

oe: 357412249A -- 357412249



04177 Ø 14,2 mm Ø 83 mm
support amortisseur [essieu avant] 1.6-1.6 FSI-1.9 TDI-2.0 FSI-2.0 TDI-2.0 TDI 16V

oe: 1J0412331C



04312
butée amortisseur [essieu arrière] 1.6-1.6 FSI-1.8 TFSI-1.9 TDI-2.0 FSI-2.0 TDI-2.0 TDI 16V-2.0 TDI 16V 4x4-2.0 TDI 4x4-2.0 TFSI-2.0 TFSI 4x4-3.2 V6 4x4-S3 4x4
oe: 1J0512131



04765
jeu soufflet butée amortisseur [essieu avant] 1.2 TSI-1.4 TFSI-1.6-1.6 FSI-1.6 TDI-1.8 TFSI-1.8 TFSI 4x4-1.9 TDI-2.0 FSI-2.0 TDI-2.0 TDI 16V-2.0 TDI 16V 4x4-2.0 TDI 4x4-2.0 TFSI-2.0 TFSI 4x4-3.2 V6
oe: 1K0412303B -- 6N0412303A



04788
support amortisseur [essieu avant] 1.2 TSI-1.4 TFSI-1.6 TDI

oe: 6N0412249B -- 6N0412249C



04789 Ø 68 mm Ø 111 mm
roulement support amortisseur [essieu avant] 1.2 TSI-1.2 TFSI-1.4 TFSI-1.6-1.6 FSI-1.6 TDI-1.8 TFSI-1.8 TFSI 4x4-1.9 TDI-2.0 TDI-2.0 TFSI-2.0 FSI-2.0 TDI 16V-2.0 TDI 16V 4x4-2.0 TDI 4x4-2.0 TFSI 4x4-
oe: 6N0412249B -- 6N0412249C



04871
support amortisseur [essieu avant] 1.2 TSI-1.4 TFSI-1.6-1.6 FSI-1.6 TDI-1.8 TFSI-1.8 TFSI 4x4-1.9 TDI-2.0 FSI-2.0 TDI-2.0 TDI 16V-2.0 TDI 16V 4x4-2.0 TDI 4x4-2.0 TFSI-2.0 TFSI 4x4-3.2 V6 4x4-S3 4x4
oe: 1K0412331B

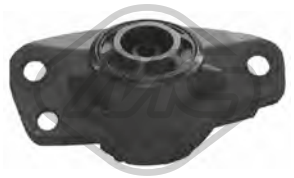

04873 Ø 10 mm Ø 63 mm L: 153 mm
support amortisseur [essieu arrière] 1.2 TSI-1.2 TFSI-1.4 TFSI-1.6-1.6 FSI-1.6 TDI-1.8 TFSI-1.8 TFSI 4x4-1.9 TDI-2.0 TDI-2.0 TFSI-2.0 FSI-2.0 TDI 16V-2.0 TDI 16V 4x4-2.0 TDI 4x4-2.0 TFSI 4x4-3.2 V6
oe: 1K0513353H -- 1K0513353G



05364
butée amortisseur [essieu arrière] 1.2 TFSI-1.6-1.6 TDI-1.8 TFSI-1.9 TDI-2.0 TDI-2.0 TFSI

oe: 1K0511353P -- 1K0511353P



05367 Ø 60 mm
butée amortisseur [essieu arrière] 1.2 TSI-1.4 TFSI-1.6-1.6 FSI-1.6 TDI-1.8 TFSI-1.8 TFSI 4x4-1.9 TDI-2.0 FSI-2.0 TDI-2.0 TDI 16V-2.0 TDI 16V 4x4-2.0 TDI 4x4-2.0 TFSI-2.0 TFSI 4x4
oe: 1K0511353Q

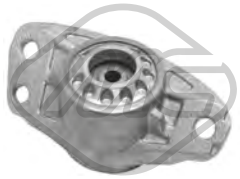

05989
support amortisseur [essieu arrière] 1.2 TSI-1.4 TFSI-1.6-1.6 TDI-1.8 TFSI-1.8 TFSI 4x4-1.9 TDI-2.0 TDI-2.0 TDI 16V-2.0 TDI 16V 4x4-2.0 TDI 4x4-2.0 TFSI-2.0 TFSI 4x4-3.2 V6 4x4-RS3 4x4-S3 4x4
oe: 3C0513353C -- 3C0513353D



06244
jeu soufflet butée amortisseur [essieu arrière] 1.2 TSI-1.4 TFSI-1.6 TDI

oe: 1K0511353R -- 1K0513425



06276
jeu soufflet butée amortisseur [des deux côtés du pont arrière] 1.2 TSI-1.4 TFSI-1.6-1.6 FSI-1.6 TDI-1.8 TFSI-1.8 TFSI 4x4-1.9 TDI-2.0 FSI-2.0 TDI-2.0 TDI 16V-2.0 TDI 16V 4x4-2.0 TDI 4x4-2.0 TFSI-2.0 TFSI
oe: 1K0511353J -- 1K0513425

© INDUSTRIAL METALCAUCHO, S.L.U.



06277

butée amortisseur 1.2 TSI-1.4 TFSI-1.6-1.6 FSI-1.6 TDI-1.8 TFSI-1.8 TFSI 4x4-1.9 TDI-2.0 FSI-2.0 TDI-2.0 TDI 16V-2.0 TDI 16V 4x4-2.0 TDI 4x4-2.0 TFSI-2.0 TFSI 4x4-3.2 V6 4x4

oe: 1K0511353J



Longueur du filetage [mm]: 27

04248 Filetage [mm]:: M 14 x 1,5

ecrou de roue [essieu avant] 1.2 TSI-1.4 TFSI-1.6-1.6 FSI-1.6 TDI-1.8 TFSI-1.8 TFSI 4x4-1.9 TDI-2.0 FSI-2.0 TDI-2.0 TDI 16V-2.0 TDI 16V 4x4-2.0 TDI 4x4-2.0 TFSI-2.0 TFSI 4x4-3.2 V6 4x4-S3 4x4

oe: WHT001812 -- 8D0601139A



Ø 136 mm

Nombre de dents: 36

90120 H: 84.5 mm

moyeu de roue [des deux côtés de l'essieu avant] 1.2 TSI-1.2 TFSI-1.4 TFSI-1.6-1.6 FSI-1.6 TDI-1.8 TFSI-1.8 TFSI 4x4-1.9 TDI-2.0 TDI-2.0 TFSI-2.0 FSI-2.0 TDI 16V-2.0 TDI 16V 4x4-2.0 TDI 4x4-2.0 TFSI 4x4-

oe: 5K0498621 -- 8J0598625



Ø 136 mm

Nombre de dents: 36

90121 H: 85 mm

moyeu de roue [des deux côtés de l'essieu avant] 1.2 TSI-1.2 TFSI-1.4 TFSI-1.6-1.6 FSI-1.6 TDI-1.8 TFSI-1.9 TDI-2.0 TDI-2.0 TFSI-2.0 FSI-2.0 TDI 16V

oe: 8V0498625B -- 8V0598625



Ø 136 mm

90122 H: 68,6 mm

moyeu de roue [des deux côtés du pont arrière] 1.2 TSI-1.2 TFSI-1.4 TFSI-1.6-1.6 FSI-1.6 TDI-1.8 TFSI-1.9 TDI-2.0 TDI-2.0 TFSI-2.0 FSI-2.0 TDI 16V

oe: 1K0598611



Ø 136 mm

90123 H: 68.6 mm

moyeu de roue [des deux côtés du pont arrière] 1.2 TSI-1.4 TFSI-1.6-1.6 FSI-1.6 TDI-1.8 TFSI-1.8 TFSI 4x4-1.9 TDI-2.0 FSI-2.0 TDI-2.0 TDI 16V-2.0 TDI 16V 4x4-2.0 TDI 4x4-2.0 TFSI-2.0 TFSI 4x4-3.2 V6

oe: 3G0598611A -- 3G0598611

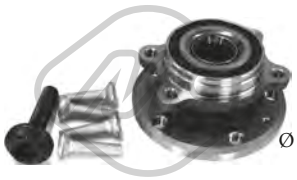

Ø 136 mm

90212 H: 84 mm

moyeu de roue [des deux côtés de l'essieu avant] 1.2 TSI-1.2 TFSI-1.4 TFSI-1.6-1.6 FSI-1.6 TDI-1.8 TFSI-1.8 TFSI 4x4-1.9 TDI-2.0 TDI-2.0 TFSI-2.0 FSI-2.0 TDI 16V-2.0 TDI 16V 4x4-2.0 TDI 4x4-2.0 TFSI 4x4-

oe: 5K0498621 -- 8J0598625



Ø 136.5 mm

Nombre de dents: 36

90214 H: 85 mm

moyeu de roue [des deux côtés de l'essieu avant] 1.2 TSI-1.2 TFSI-1.4 TFSI-1.6-1.6 FSI-1.6 TDI-1.8 TFSI-1.8 TFSI 4x4-1.9 TDI-2.0 TDI-2.0 TFSI-2.0 FSI-2.0 TDI 16V-2.0 TDI 16V 4x4-2.0 TDI 4x4-2.0 TFSI 4x4-

oe: 8V0498625B -- 8V0598625



Ø 136 mm

90221 H: 69,5 mm

moyeu de roue [des deux côtés du pont arrière] 1.2 TSI-1.2 TFSI-1.4 TFSI-1.6-1.6 FSI-1.6 TDI-1.8 TFSI-1.9 TDI-2.0 TDI-2.0 TFSI-2.0 FSI-2.0 TDI 16V

oe: 1T0598611B -- 1T0598611



02122 L: 300 mm

capteur usure plaquettes [avant] 1.8 TFSI

oe: 8T0907637 -- 8K0615121

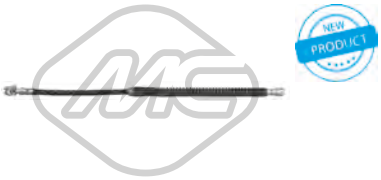

96498 L: 590 mm

flexible de frein [des deux côtés de l'essieu avant] 1.6-1.6 FSI-1.9 TDI-2.0 FSI-2.0 TDI 16V-2.0 TDI-2.0 TFSI-2.0 TFSI 4x4-2.0 TDI 16V 4x4-3.2 V6 4x4

oe: 1K0611701B

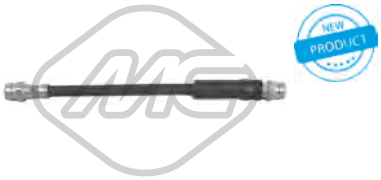

96510 L: 256 mm

flexible de frein [des deux côtés du pont arrière] 1.6-1.6 FSI-1.9 TDI-2.0 FSI-2.0 TDI-2.0 TDI 16V-2.0 TDI 16V 4x4-2.0 TDI 4x4-2.0 TFSI-2.0 TFSI 4x4-3.2 V6 4x4

oe: 1K0611775C



Ø 24 - 57 mm

01069 kit

kit soufflet transmission [du côté boîte de vitesses des deux côtés de l'essieu avant]

oe: 701498201 -- 7M0498201



Ø 29 - 95 mm

01102 kit **00077**

kit soufflet transmission [côté roue des deux côtés de l'essieu avant]

oe: 3B0498203B -- 1J0498203A



Ø 27 - 94 mm

01106 kit

kit soufflet transmission [du côté boîte de vitesses des deux côtés du pont arrière des deux côtés de l'essieu avant]

oe: 6QE498201A -- 6Q0498201A



Ø 22 - 70 mm

01177 kit **00177**

kit soufflet transmission [du côté boîte de vitesses des deux côtés de l'essieu avant]

oe: 3D0498201



Ø 21 - 100 mm

01192 kit

kit soufflet transmission [du côté boîte de vitesses des deux côtés du pont arrière des deux côtés de l'essieu avant] 1.2 TSI-1.4 TFSI-1.6 TDI

oe: 191498201B



Ø 26 - 87 mm

01297 kit **00297**

kit soufflet transmission [côté roue des deux côtés de l'essieu avant] 1.2 TSI-1.4 TFSI-1.6 TDI

oe: 1J0407272 -- 1J0407271H

© INDUSTRIAL METALCAUCHO, S.L.U.



Ø 26 - 78 mm

01921 kit **00921**

kit soufflet transmission [des deux côtés du pont arrière côté roue des deux côtés de l'essieu avant] eje delantero, ambos lados

oe: 6N0498203

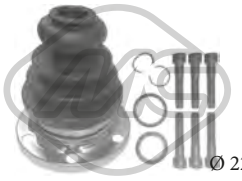

Ø 22 - 107 mm

02308 kit

kit soufflet transmission [du côté boîte de vitesses]

oe: 8D0498201 -- 443498201E



Ø 21.5 - 70 mm

11019 kit **10019**

kit soufflet transmission [du côté boîte de vitesses] 1.9 TDI-2.0 TDI-2.0 TDI 16V

oe: 4E0498201 -- 1K0498201D



Ø 28 - 97 mm

11023 kit **10023**

kit soufflet transmission [côté roue des deux côtés de l'essieu avant] 1.8 TFSI-1.9 TDI-2.0 TFSI-2.0 TDI-2.0 TDI 16V-RS3 4x4

oe: 8E0498203C -- 8E0498203A



Ø 28 - 67 mm

11026 kit **10026**

kit soufflet transmission [du côté boîte de vitesses des deux côtés du pont arrière des deux côtés de l'essieu avant] 1.4 TFSI-1.6 TDI-1.8 TFSI-1.8 TFSI 4x4-2.0 TFSI-2.0 TDI-2.0 TDI 16V-2.0 TDI 16V 4x4-2.0 TDI

oe: 1K0498201H -- 7L0498201A



Ø 23 - 69 mm

11029 kit **10029**

kit soufflet transmission [du côté boîte de vitesses] 1.6-2.0 FSI-3.2 V6 4x4

oe: 1K0498201C



Ø 29 - 96 mm

11037 kit **10037**

kit soufflet transmission [côté roue des deux côtés de l'essieu avant] 1.2 TSI-1.4 TFSI-1.6 TDI-1.8 TFSI-1.8 TFSI 4x4-1.9 TDI-2.0 TDI-2.0 TFSI-2.0 TDI 16V-2.0 TDI 16V 4x4-2.0 TDI 4x4-2.0 TFSI 4x4-3.2 V6 4x4-

oe: 3B0498203E -- 1K0498203A



Ø 25.5 - 51 mm

11043 kit **10043**

kit soufflet transmission [des deux côtés du pont arrière côté roue] 1.2 TSI-1.4 TFSI-1.6 TDI-1.8 TFSI 4x4-2.0 TDI-2.0 TDI 16V 4x4-2.0 TDI 4x4-2.0 TFSI 4x4-3.2 V6 4x4-S3 4x4

oe: 8R0598203B -- 1K0598203



Ø 27 - 87,5 mm

11044 kit **10044**

kit soufflet transmission [du côté boîte de vitesses des deux côtés de l'essieu avant] 1.9 TDI-2.0 TDI-2.0 TDI 16V-S3 4x4

oe: 3C0498201A



Ø 25,5 - 93 mm

11054 kit **10054**

kit soufflet transmission [côté roue des deux côtés de l'essieu avant] 1.2 TSI-1.4 TFSI-1.6 TDI-1.8 TFSI

oe: 5M0498203



Ø 16 - 49 mm

01479 kit **00479**

kit soufflet crémaillère direction 1.2 TSI-1.4 TFSI-1.6 TDI

oe: 1J0422831B -- 1J0422831



21056

filtre transmission 1.9 TDI-2.0 FSI-2.0 TDI-2.0 TDI 16V-2.0 TDI 4x4-3.2 V6 4x4

oe: 02E325429

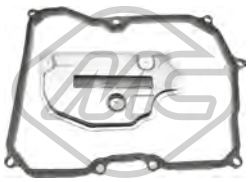

21061

filtre transmission 1.6-1.6 FSI-1.8 TFSI-1.9 TDI-2.0 FSI-2.0 TDI-2.0 TDI 16V-2.0 TFSI

oe: 09G325429 -- 09G321370



21069

filtre transmission RS3 4x4

oe: BT325429AA -- 0BT325429A



05468

flector transmission [avant] 2.0 TDI 16V 4x4-2.0 TDI 4x4-2.0 TFSI 4x4-3.2 V6 4x4-S3 4x4

oe: 1J0521127A



04405 Ø 143 mm - 6 gorges

poulie vilebrequin avec amortisseur de vibrations 2.0 FSI

oe: 06A105243E



04480 Ø 143 mm - 6 gorges

poulie vilebrequin avec amortisseur de vibrations 1.6 TDI-1.9 TDI-2.0 TDI-2.0 TDI 16V-2.0 TDI 16V 4x4-2.0 TDI 4x4

oe: 038105243E -- 03G105243C



04494 Ø 143 mm - 6 gorges

poulie vilebrequin avec amortisseur de vibrations 1.6 TDI-2.0 TDI-2.0 TDI 16V-2.0 TDI 16V 4x4-2.0 TDI 4x4

oe: 038105243M -- 038105243L

© INDUSTRIAL METALCAUCHO, S.L.U.



04767 Ø 8 mm Ø 65 mm
galet guide alternateur 1.6 TDI

oe: 038145276



04922 Ø 17 mm Ø 70 mm
galet guide alternateur 1.9 TDI

oe:



04997 Ø 23 mm Ø 55.9 mm - 6 gorges
poulie alternateur 1.6-1.6 TDI-1.9 TDI-2.0 FSI-2.0 TDI-2.0 TDI 16V-2.0 TDI 16V 4x4-2.0 TDI 4x4-2.0 TFSI-2.0 TFSI 4x4-3.2 V6 4x4-S3 4x4

oe: 038903119T -- 038903119A

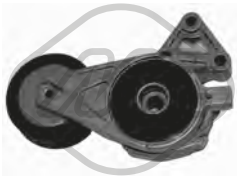

05010 Ø 70 mm
galet tendeur alternateur 1.6-2.0 FSI

oe: 06A903315D -- 06A903315E



05424 Ø 70|70,0 mm
galet tendeur alternateur 1.6 TDI-2.0 TDI-2.0 TDI 16V-2.0 TDI 16V 4x4-2.0 TDI 4x4

oe: 038903315AN -- 038903315AM



06281 Ø 8 mm Ø 40 mm
poulie de renvoi 1.6 TDI-1.9 TDI-2.0 TDI-2.0 TDI 16V-2.0 TDI 16V 4x4-2.0 TDI 4x4

oe: 38109244N -- 38109244J



06282 Ø 72 mm
galet tendeur alternateur 1.6

oe: 6A109479F -- 6A109479C



06285 Ø 66 mm
galet tendeur alternateur 1.6 TDI-2.0 TDI-2.0 TDI 16V-2.0 TDI 16V 4x4-2.0 TDI 4x4

oe: 3L109243F -- 3L109243C



06287 Ø 8,0 mm Ø 28,0 mm
galet inverseur 1.6 TDI-2.0 TDI-2.0 TDI 16V-2.0 TDI 16V 4x4-2.0 TDI 4x4

oe: 58109244 -- 36109244K



05696 Nombre de dents: 52
roue dentée, arbre à came 1.6

oe: 06A109111B -- 06A109105C



05706 Nombre de dents: 22
roue dentée, vilebrequin 1.9 TDI-2.0 TDI

oe: 038105263F



05961 Nombre de dents: 26
roue dentée, vilebrequin 1.6-2.0 FSI

oe: 06A105263E



06190
kit de distribution 1.4 TFSI-1.6 FSI

oe: 03C109507AH -- 03C109507AE



57842
kit de distribution 1.8 TFSI-2.0 TFSI-2.0 TFSI 4x4

oe: 06K109467K -- 06H109509Q



53129 L: 330 mm
axe de bielle [des deux côtés de l'essieu avant] 1.2 TSI-1.2 TFSI-1.4 TFSI-1.6-1.6 FSI-1.6 TDI-1.8 TFSI-1.8 TFSI 4x4-1.9 TDI-2.0 TDI-2.0 TFSI-2.0 FSI-2.0 TDI 16V-2.0 TDI 16V 4x4-2.0 TDI 4x4-2.0 TFSI 4x4-3.2
oe: 1K2423051M -- 1K1423051CL



53163 L: 94 mm
rotule de direction [essieu avant droit] 1.2 TSI-1.2 TFSI-1.4 TFSI-1.6-1.6 FSI-1.6 TDI-1.8 TFSI-1.8 TFSI 4x4-1.9 TDI-2.0 TDI-2.0 TFSI-2.0 FSI-2.0 TDI 16V-2.0 TDI 16V 4x4-2.0 TDI 4x4-2.0 TFSI 4x4-3.2 V6
oe: 1K0423812A -- 1K0423812E

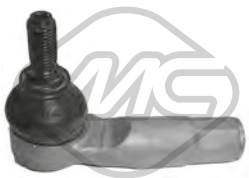

53169 L: 94 mm
rotule de direction [essieu avant gauche] 1.2 TSI-1.2 TFSI-1.4 TFSI-1.6-1.6 FSI-1.6 TDI-1.8 TFSI-1.8 TFSI 4x4-1.9 TDI-2.0 TDI-2.0 TFSI-2.0 FSI-2.0 TDI 16V-2.0 TDI 16V 4x4-2.0 TDI 4x4-2.0 TFSI 4x4-3.2 V6
oe: 1K0423811K -- 1K0423811J



03845 Ø 10 mm
tirette à cable BV 1.4 TFSI-1.6-1.6 FSI-1.8 TFSI-1.9 TDI-2.0 FSI-2.0 TDI-2.0 TDI 16V-2.0 TDI 16V 4x4-2.0 TDI 4x4-2.0 TFSI-2.0 TFSI 4x4-3.2 V6 4x4-S3 4x4

oe: 1J0711761B

© INDUSTRIAL METALCAUCHO, S.L.U.



03846 Ø 8 mm
tirette à cable BV 1.4 TFSI-1.6-1.6 FSI-1.8 TFSI-1.9 TDI-2.0 FSI-2.0 TDI-2.0 TDI 16V-2.0 TDI 16V 4x4-2.0 TDI 4x4-2.0 TFSI-2.0 TFSI 4x4-3.2 V6 4x4-S3 4x4

oe: 1J0711761C



04326
biellette de BV 1.6-1.6 FSI-1.9 TDI-2.0 FSI-2.0 TDI 16V-2.0 TDI-2.0 TDI 16V 4x4-2.0 TDI 4x4-2.0 TFSI-2.0 TFSI 4x4-3.2 V6 4x4

oe: 1J0711183D

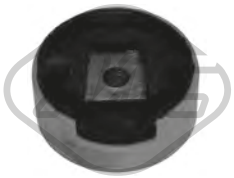

04859 Ø 93 mm
silentbloc [inférieur] 1.2 TSI-1.2 TFSI-1.4 TFSI-1.6-1.6 FSI-1.6 TDI-1.8 TFSI-1.8 TFSI 4x4-1.9 TDI-2.0 TDI-2.0 TFSI-2.0 FSI-2.0 TDI 16V-2.0 TDI 16V 4x4-2.0 TDI 4x4-2.0 TFSI 4x4-3.2 V6 4x4-RS3 4x4-S3 4x4
oe: 1K0199867Q -- 1K0199867

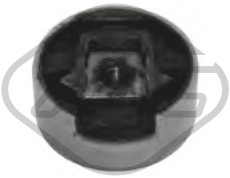

04860
silentbloc [supérieur] 1.2 TSI-1.2 TFSI-1.4 TFSI-1.6-1.6 FSI-1.6 TDI-1.8 TFSI-1.8 TFSI 4x4-1.9 TDI-2.0 TDI-2.0 TFSI-2.0 FSI-2.0 TDI 16V-2.0 TDI 16V 4x4-2.0 TDI 4x4-2.0 TFSI 4x4-3.2 V6 4x4-RS3 4x4-S3 4x4
oe: 1K0199868C -- 1K0199868Q



57736
support moteur [gauche] 1.2 TSI

oe: 1K0199555CB

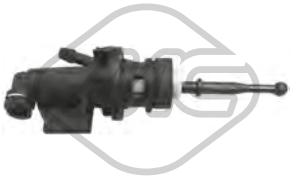

05939
cylindre émetteur 1.2 TSI-1.2 TFSI-1.4 TFSI-1.6-1.6 FSI-1.6 TDI-1.8 TFSI-1.8 TFSI 4x4-1.9 TDI-2.0 TDI-2.0 TFSI-2.0 FSI-2.0 TDI 16V-2.0 TDI 16V 4x4-2.0 TDI 4x4-2.0 TFSI 4x4-3.2 V6 4x4-RS3 4x4-S3 4x4
oe: 1K0721388S -- 1K0721388L



06122
cylindre récepteur 1.2 TSI-1.6 TDI-1.6-1.8 TFSI-1.8 TFSI 4x4-1.9 TDI-2.0 TFSI-2.0 TDI-2.0 TDI 16V-2.0 TDI 16V 4x4-2.0 TDI 4x4-2.0 TFSI 4x4

oe: 1K0721261K



06123
cylindre récepteur 1.2 TSI-1.2 TFSI-1.4 TFSI-1.6-1.6 TDI-1.6 FSI-1.8 TFSI-1.9 TDI-2.0 FSI-2.0 TFSI-2.0 TDI-2.0 TDI 16V-2.0 TDI 16V 4x4-2.0 TDI 4x4-2.0 TFSI 4x4-3.2 V6 4x4-S3 4x4
oe: 6QE721261 -- 6Q0721261F



06124
cylindre émetteur 1.2 TSI-1.2 TFSI-1.4 TFSI-1.6-1.6 FSI-1.6 TDI-1.8 TFSI-1.8 TFSI 4x4-1.9 TDI-2.0 TDI-2.0 TFSI-2.0 FSI-2.0 TDI 16V-2.0 TDI 16V 4x4-2.0 TDI 4x4-2.0 TFSI 4x4-3.2 V6 4x4-RS3 4x4-S3 4x4
oe: 1K0721388S -- 1K0721388L



02643
support echappement 1.2 TSI-1.4 TFSI-1.6-1.6 FSI-1.6 TDI-1.8 TFSI-1.8 TFSI 4x4-1.9 TDI-2.0 FSI-2.0 TDI-2.0 TDI 16V-2.0 TDI 16V 4x4-2.0 TDI 4x4-2.0 TFSI-2.0 TFSI 4x4-S3 4x4
oe: 8D0253147E

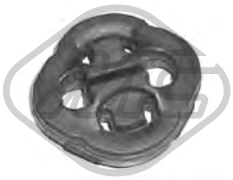

02766
support echappement

oe: 4A0253147A -- 823253147A



04121
support echappement [centre] 1.6-1.6 FSI-1.9 TDI-2.0 FSI-2.0 TDI 16V-2.0 TDI-2.0 TDI 16V 4x4-2.0 TFSI-2.0 TFSI 4x4-2.0 TDI 4x4-3.2 V6 4x4

oe: 1J0253144H



04869
support echappement [essieu arrière]

oe: 1K0253144AH



04870
support echappement 1.6-1.6 FSI-1.8 TFSI

oe: 1K0253144AP



03738
interrupteur feux de frein

oe: 1C0945511A -- 1J0945511D



02059
pompe lave-glaces 1.2 TSI-1.4 TFSI-1.6-1.6 FSI-1.6 TDI-1.8 TFSI-1.8 TFSI 4x4-1.9 TDI-2.0 FSI-2.0 TDI-2.0 TDI 16V-2.0 TDI 16V 4x4-2.0 TDI 4x4-2.0 TFSI-2.0 TFSI 4x4-3.2 V6 4x4-RS3 4x4-S3 4x4
oe: 1K6955651 -- 1T0955651A



02062
pompe lave-glaces 1.2 TFSI-1.4 TFSI-1.6-1.6 TDI-1.8 TFSI-1.9 TDI-2.0 TDI-2.0 TFSI

oe: 1J5955651 -- 1T0955651

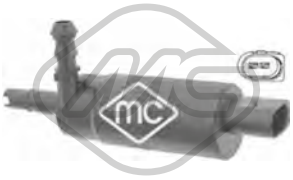

02075
pompe à eau phares 1.2 TSI-1.2 TFSI-1.4 TFSI-1.6-1.6 FSI-1.6 TDI-1.8 TFSI-1.8 TFSI 4x4-1.9 TDI-2.0 TDI-2.0 TFSI-2.0 FSI-2.0 TDI 16V-2.0 TDI 16V 4x4-2.0 TDI 4x4-2.0 TFSI 4x4-3.2 V6 4x4-RS3 4x4-S3 4x4
oe: 535955681 -- 431955679A

© INDUSTRIAL METALCAUCHO, S.L.U.

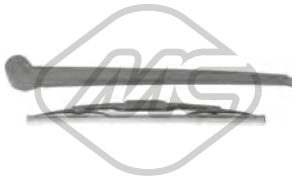

68124 L: 330 mm
bras + balai essuie-glace [arrière] 1.2 TSI-1.4 TFSI-1.6-1.6 FSI-1.6 TDI-1.8 TFSI-1.8 TFSI 4x4-1.9 TDI-2.0 FSI-2.0 TDI-2.0 TDI 16V-2.0 TDI 16V 4x4-2.0 TDI 4x4-2.0 TFSI-2.0 TFSI 4x4-3.2 V6 4x4-S3 4x4
oe: 8E9955425C -- 8E9955407C



68500
capteur niveau lave-glace 1.2 TSI-1.2 TFSI-1.4 TFSI-1.6-1.6 FSI-1.6 TDI-1.8 TFSI-1.8 TFSI 4x4-1.9 TDI-2.0 TDI-2.0 TFSI-2.0 FSI-2.0 TDI 16V-2.0 TDI 16V 4x4-2.0 TDI 4x4-2.0 TFSI 4x4-3.2 V6 4x4-RS3 4x4-S3
oe: 7M0919376



50109 L: 66 mm
capteur ABS Capteur actif 1.2 TSI-1.2 TFSI-1.4 TFSI-1.6-1.6 FSI-1.6 TDI-1.8 TFSI-1.8 TFSI 4x4-1.9 TDI-2.0 TDI-2.0 TFSI-2.0 FSI-2.0 TDI 16V-2.0 TDI 16V 4x4-2.0 TDI 4x4-2.0 TFSI 4x4-3.2 V6 4x4-RS3
oe: WHT003857 -- 7H0927803



50110 L: 66 mm
capteur ABS Capteur actif 1.2 TSI-1.2 TFSI-1.4 TFSI-1.6-1.6 FSI-1.6 TDI-1.8 TFSI-1.8 TFSI 4x4-1.9 TDI-2.0 TDI-2.0 TFSI-2.0 FSI-2.0 TDI 16V-2.0 TDI 16V 4x4-2.0 TDI 4x4-2.0 TFSI 4x4-3.2 V6 4x4-RS3
oe: WHT003856 -- 7H0927804



50111 L: 78 mm
capteur ABS Capteur actif [essieu arrière gauche] 1.2 TSI-1.2 TFSI-1.4 TFSI-1.6-1.6 FSI-1.6 TDI-1.8 TFSI-1.9 TDI-2.0 TDI-2.0 TFSI-2.0 FSI-2.0 TDI 16V

oe: WHT003859 -- 1K0927807



50112 L: 78 mm
capteur ABS Capteur actif [essieu arrière droit] 1.2 TSI-1.2 TFSI-1.4 TFSI-1.6-1.6 FSI-1.6 TDI-1.8 TFSI-1.9 TDI-2.0 TDI-2.0 TFSI-2.0 FSI-2.0 TDI 16V-2.0 TFSI 4x4
oe: WHT003858 -- 1K0927808

© INDUSTRIAL METALCAUCHO, S.L.U.



03264
couvercle thermostat 1.2 TFSI

oe: 04E121121E



03265
couvercle thermostat 1.2 TFSI-1.4 TFSI-1.4 TSI-1.4 TFSI e-1.4 TFSI g-tron-tron

oe: 04E121121A



03677 Pression [bar]: 1.5
bouchon vase d'expansion 1.2 TFSI-1.4 TFSI-1.4 TFSI g-tron

oe: 3B0121321



09521
durit de radiateur [supérieur] 1.8 TFSI

oe: 1K0121087E -- 7M3122291



97001
durit de radiateur 1.8 TFSI

oe: 5Q0122051B



35695
vanne liquide refroidissement 1.8 TFSI-1.8 TFSI 4x4-2.0 TFSI-2.0 TFSI 4x4-S3 4x4

oe: 4H0121671B -- 4H0121671D



06301
carter d'huile 1.8 TFSI-1.8 TFSI 4x4-S3 4x4

oe: 06J103600AF -- 06J103600T

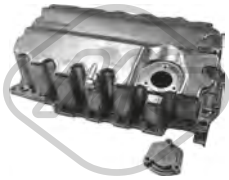

06356
carter d'huile 1.6 TDI-1.6 TDI 4x4-2.0 TDI-2.0 TDI 4x4

oe: 04L103603



39504
carter d'huile 1.8 TFSI

oe: 06K103600D



02916 Filetage: M14x150
bouchon carter d'huile 1.0 TFSI-1.2 TFSI-1.4 TFSI-1.4 TSI-1.4 TFSI e-1.6 TDI-1.6 TDI 4x4-2.0 TDI-2.0 TDI 4x4-RS3 4x4-tron

oe: N90813202 -- N90813201

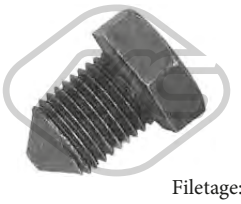

04209 Filetage: M14 x 150
bouchon carter d'huile 1.2 TFSI-1.4 TFSI-1.4 TSI-1.4 TFSI e-1.4 TFSI g-tron-tron

oe: N91288901 -- N90288901

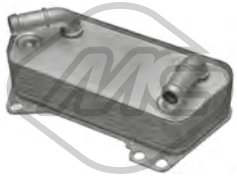

39009
radiateur d'huile 1.8 TFSI-1.8 TFSI 4x4-2.0 TDI-2.0 TDI 4x4-2.0 TFSI 4x4-S3 4x4

oe: 02E409061B

03245 L: 545 mm
jauge de niveau d'huile 1.0 TFSI

oe: 04C115611H

03246 L: 550 mm
jauge de niveau d'huile 1.2 TFSI

oe: 04E115611J

03247 L: 562 mm
jauge de niveau d'huile 1.4 TFSI-1.4 TSI

oe: 04E115611E

03249 L: 550 mm
jauge de niveau d'huile 1.4 TFSI-1.4 TFSI e-tron

oe: 04E115611AC -- 04E115611AC

03251 L: 555 mm
jauge de niveau d'huile 1.6 TDI

oe: 04L115611F -- 04L115611F

© INDUSTRIAL METALCAUCHO, S.L.U.



39908
jauge de niveau d'huile 1.6 TDI-2.0 TDI

oe: 04E115611G -- 04E115611F

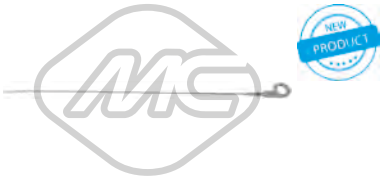

39909 L: 546 mm
jauge de niveau d'huile 1.4 TFSI

oe: 04E115611D

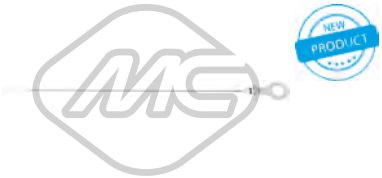

39910 L: 545 mm
jauge de niveau d'huile 1.8 TFSI

oe: 06K115611



Type de fonctionnement: électrique

93073
vanne EGR 2.0 TDI

oe: 1J0906283C -- 1K0906283A



33027
tube flexible carburant 1.6 TDI-1.6 TDI 4x4

oe: 04L130235B -- 04L130235B



04864 Ø 12 mm Ø 28|48 mm
silentbloc triangle [avant des deux côtés de l'essieu avant] 1.0 TFSI-1.2 TFSI-1.4 TFSI-1.4 TSI-1.4 TFSI e-1.4 TFSI g-1.5 TFSI-1.6 TDI-1.6 TDI 4x4-1.8 TFSI 4x4-1.8 TFSI-2.0 TDI 4x4-2.0 TFSI 4x4-2.0 TDI-2.0
oe: 1K0407182A -- 5Q0407182A



04874 L: 335 mm
biellette embout barre stabilisatrice [essieu avant] 1.0 TFSI-1.2 TFSI-1.4 TFSI-1.4 TSI-1.4 TFSI g-1.4 TFSI e-1.5 TFSI-1.6 TDI-1.6 TDI 4x4-1.8 TFSI-1.8 TFSI 4x4-2.0 TFSI-2.0 TDI-2.0 TFSI 4x4-2.0 TDI 4x4-S3
oe: 1K0411315D -- 1K0411315B



05359 Ø 12 mm Ø 37 mm
silentbloc [essieu arrière] 1.2 TFSI-1.4 TFSI-1.6 TDI-1.6 TDI 4x4-1.8 TFSI-1.8 TFSI 4x4-2.0 TDI-2.0 TDI 4x4

oe: 1K0505553A



06595 Ø 12,9 mm Ø 65 mm L: 50 mm
silentbloc bras de suspension [essieu avant] 1.2 TFSI-1.4 TFSI-1.6 TDI-1.8 TFSI-1.8 TFSI 4x4-2.0 TDI-2.0 TDI 4x4-S3 4x4

oe: 5Q0407183E -- 5Q0407183D



06603 Ø 12 mm Ø 41 mm
silentbloc bras de suspension [essieu arrière] 1.2 TFSI-1.4 TFSI-1.4 TSI-1.4 TFSI g-1.4 TFSI e-1.6 TDI 4x4-1.6 TDI-1.8 TFSI 4x4-1.8 TFSI-2.0 TDI-2.0 TDI 4x4-S3 4x4-tron-tron
oe: 5Q0501529C -- 5Q0505543B



06604 Ø 12 mm Ø 41 mm
silentbloc bras de suspension [intérieur] 1.2 TFSI-1.4 TFSI-1.4 TSI-1.4 TFSI g-1.4 TFSI e-1.6 TDI 4x4-1.6 TDI-1.8 TFSI 4x4-1.8 TFSI-2.0 TDI-2.0 TDI 4x4-S3 4x4-tron-tron
oe: 5Q0501529C -- 5Q0501129B



53152
rotule de suspension [essieu avant gauche] 1.2 TFSI-1.4 TFSI-1.4 TSI-1.4 TFSI g-1.4 TFSI e-1.6 TDI 4x4-1.6 TDI-1.8 TFSI-1.8 TFSI 4x4-2.0 TDI 4x4-2.0 TDI-2.0 TFSI 4x4-RS3 4x4-S3 4x4-tron-tron
oe: 1K0407365E -- 1K0407365C



53160
rotule de suspension [essieu avant droit] 1.2 TFSI-1.4 TFSI-1.4 TSI-1.4 TFSI g-1.4 TFSI e-1.6 TDI 4x4-1.6 TDI-1.8 TFSI-1.8 TFSI 4x4-2.0 TDI 4x4-2.0 TDI-2.0 TFSI 4x4-RS3 4x4-S3 4x4-tron-tron
oe: 1K0407366E -- 1K0407366C



57578 L: 70 mm
silentbloc biellette [des deux côtés du pont arrière] 1.0 TFSI-1.2 TFSI-1.4 TFSI-1.4 TSI-1.4 TFSI e-1.4 TFSI g-1.5 TFSI-1.6 TDI-1.6 TDI 4x4-1.8 TFSI-1.8 TFSI 4x4-2.0 TDI 4x4-2.0 TDI-2.0 TFSI 4x4-2.0 TF-
oe: 5Q0505465C

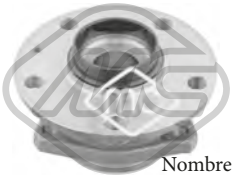

Ø 136 mm
Nombre de dents: 36

90121 H: 85 mm
moyeu de roue [des deux côtés de l'essieu avant] 1.2 TFSI-1.4 TFSI-1.6 TDI-1.8 TFSI-2.0 TDI

oe: 8V0498625B -- 8V0598625



Ø 136 mm

90122 H: 68,6 mm
moyeu de roue [des deux côtés du pont arrière] 1.2 TFSI-1.4 TFSI-1.6 TDI-1.8 TFSI-2.0 TDI

oe: 1K0598611

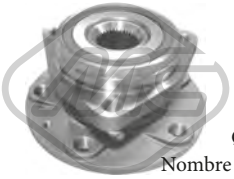

Ø 136.5 mm
Nombre de dents: 36

90134 H: 84 mm
moyeu de roue [essieu avant] 1.6 TDI-1.8 TFSI-2.0 TDI-S3 4x4

oe: 8V049825A



Ø 136.5 mm
Nombre de dents: 36

90214 H: 85 mm
moyeu de roue [des deux côtés de l'essieu avant] 1.2 TFSI-1.4 TFSI-1.4 TSI-1.4 TFSI e-1.4 TFSI g-1.6 TDI-1.6 TDI 4x4-1.8 TFSI-1.8 TFSI 4x4-2.0 TDI-2.0 TDI 4x4-2.0 TFSI 4x4-RS3 4x4-S3 4x4-tron-tron
oe: 8V0498625B -- 8V0598625

© INDUSTRIAL METALCAUCHO, S.L.U.



Ø 21 - 100 mm

01192 kit

kit soufflet transmission [du côté boîte de vitesses des deux côtés du pont arrière des deux côtés de l'essieu avant] 1.2 TFSI-1.4 TFSI-1.6 TDI-1.6 TDI 4x4-1.8 TFSI 4x4-2.0 TDI 4x4

oe: 191498201B



Ø 26 - 87 mm

01297 kit **00297**

kit soufflet transmission [côté roue des deux côtés de l'essieu avant] 1.2 TFSI-1.4 TFSI-1.6 TDI-1.6 TDI 4x4-1.8 TFSI 4x4-2.0 TDI 4x4

oe: 1J0407272 -- 1J0407271H



Ø 28 - 97 mm

11023 kit **10023**

kit soufflet transmission [côté roue des deux côtés de l'essieu avant] 1.8 TFSI-1.8 TFSI 4x4-2.0 TDI-2.0 TDI 4x4-RS3 4x4-S3 4x4

oe: 8E0498203C -- 8E0498203A



Ø 28 - 67 mm

11026 kit **10026**

kit soufflet transmission [du côté boîte de vitesses des deux côtés du pont arrière des deux côtés de l'essieu avant] 1.4 TSI-1.4 TFSI-1.6 TDI 4x4-1.6 TDI-1.8 TFSI-1.8 TFSI 4x4-2.0 TDI-2.0 TDI 4x4-S3 4x4

oe: 1K0498201H -- 7L0498201A



Ø 29 - 96 mm

11037 kit **10037**

kit soufflet transmission [côté roue des deux côtés de l'essieu avant] 1.2 TFSI-1.4 TFSI-1.4 TSI-1.6 TDI-2.0 TDI

oe: 3B0498203E -- 1K0498203A



Ø 27 - 71 mm

11039 kit **10039**

kit soufflet transmission [du côté boîte de vitesses des deux côtés de l'essieu avant] 1.4 TFSI e-2.0 TDI-tron

oe: 3C0498201A -- 1603284



Ø 25.5 - 51 mm

11043 kit **10043**

kit soufflet transmission [des deux côtés du pont arrière côté roue] 1.6 TDI 4x4-1.6 TDI-1.8 TFSI 4x4-2.0 TDI 4x4-2.0 TDI-S3 4x4

oe: 8R0598203B -- 1K0598203



Ø 27 - 87,5 mm

11044 kit **10044**

kit soufflet transmission [du côté boîte de vitesses des deux côtés de l'essieu avant] 2.0 TDI-2.0 TDI 4x4

oe: 3C0498201A



Ø 25,5 - 93 mm

11054 kit **10054**

kit soufflet transmission [côté roue des deux côtés de l'essieu avant] 1.2 TFSI-1.4 TFSI-1.4 TSI-1.4 TFSI g-1.6 TDI-2.0 TDI-tron

oe: 5M0498203



Ø 27.5 - 96.5 mm

11057 kit **10057**

kit soufflet transmission [côté roue des deux côtés de l'essieu avant] 1.4 TFSI-1.4 TSI-1.6 TDI 4x4-1.6 TDI-1.8 TFSI-1.8 TFSI 4x4-2.0 TDI-2.0 TDI 4x4

oe: 1K0498203C -- 1K0407285P



Ø 16 - 49 mm

01479 kit **00479**

kit soufflet crémaillère direction 1.2 TFSI-1.4 TFSI-1.6 TDI-1.8 TFSI-2.0 TDI

oe: 1J0422831B -- 1J0422831



21069

filtre transmission RS3 4x4

oe: BT325429AA -- 0BT325429A



Ø 143 mm - 6 gorges

04480

poulie vilebrequin avec amortisseur de vibrations 1.6 TDI-1.6 TDI 4x4-2.0 TDI-2.0 TDI 4x4

oe: 038105243E -- 03G105243C



Ø 8,0 mm Ø 40,0 mm

06286

galet tendeur alternateur 1.6 TDI-1.6 TDI 4x4-2.0 TDI-2.0 TDI 4x4

oe: 3L109244G -- 03L109244G



Ø 8,0 mm Ø 28,0 mm

06287

galet inverseur 1.6 TDI-1.6 TDI 4x4-2.0 TDI-2.0 TDI 4x4

oe: 58109244 -- 36109244K



Ø 8,0 mm Ø 60,0|70,6 mm

06289

galet tendeur alternateur 1.2 TFSI-1.4 TFSI-1.4 TSI-1.4 TFSI e-1.4 TFSI g-tron-tron

oe: 4E109479H -- 4E109479A



Ø 50,0 mm

06290

poulie de renvoi 1.2 TFSI-1.4 TFSI-1.4 TSI-1.4 TFSI e-1.4 TFSI g-tron-tron

oe: 4E109244E -- 4E109244B



Ø 65,0 mm

06375

galet tendeur alternateur 1.0 TFSI-1.2 TFSI-1.4 TFSI-1.4 TSI-1.4 TFSI g-tron

oe: 4E145299P -- 4E145299N

© INDUSTRIAL METALCAUCHO, S.L.U.



02453 Filetage [mm]:: M14 x 1,5
bouchon carter d'huile 1.8 TFSI-1.8 TFSI 4x4-2.0 TFSI-2.0 TFSI 4x4-S3 4x4

oe: 06L103801



53129 L: 330 mm
axe de bielle [des deux côtés de l'essieu avant] 1.2 TFSI-1.4 TFSI-1.4 TSI-1.4 TFSI g-1.4 TFSI e-1.6 TDI 4x4-1.6 TDI-1.8 TFSI-1.8 TFSI 4x4-2.0 TDI 4x4-2.0 TDI-2.0 TFSI 4x4-RS3 4x4-S3 4x4-tron-tron
oe: 1K2423051M -- 1K1423051CL



53163 L: 94 mm
rotule de direction [essieu avant droit] 1.0 TFSI-1.2 TFSI-1.4 TFSI-1.4 TSI-1.4 TFSI e-1.4 TFSI g-1.6 TDI-1.6 TDI 4x4-1.8 TFSI-1.8 TFSI 4x4-2.0 TFSI-2.0 TDI-2.0 TFSI 4x4-2.0 TDI 4x4-RS3 4x4-S3 4x4-tron-tron
oe: 1K0423812A -- 1K0423812E

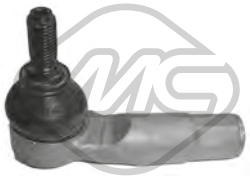

53169 L: 94 mm
rotule de direction [essieu avant gauche] 1.0 TFSI-1.2 TFSI-1.4 TFSI-1.4 TSI-1.4 TFSI e-1.4 TFSI g-1.6 TDI-1.6 TDI 4x4-1.8 TFSI-1.8 TFSI 4x4-2.0 TFSI-2.0 TDI-2.0 TFSI 4x4-2.0 TDI 4x4-RS3 4x4-S3 4x4-tron-tron
oe: 1K0423811K -- 1K0423811J



57745
support moteur [gauche] 1.2 TFSI

oe: 5Q0199555Q



57747
support moteur [gauche] 1.6 TDI-1.8 TFSI

oe: 5Q0199555S

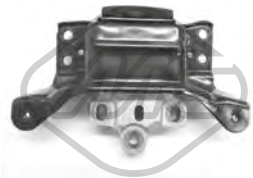

57748
support moteur [gauche] 1.4 TFSI e-1.6 TDI 4x4-1.8 TFSI 4x4-1.8 TFSI-2.0 TDI-2.0 TDI 4x4-2.0 TFSI 4x4-S3 4x4-tron

oe: 5Q0199555T



41029
support d'échappement 1.6 TDI-1.6 TDI 4x4-1.8 TFSI-2.0 TDI-2.0 TDI 4x4-2.0 TFSI 4x4-S3 4x4

oe: 1K0253147E



02059
pompe lave-glaces S3 4x4

oe: 1K6955651 -- 1T0955651A



02062
pompe lave-glaces 1.0 TFSI-1.2 TFSI-1.4 TFSI-1.4 TSI-1.4 TFSI e-1.4 TFSI g-1.6 TDI-1.6 TDI 4x4-1.8 TFSI-1.8 TFSI 4x4-2.0 TDI-2.0 TDI 4x4-2.0 TFSI-2.0 TFSI 4x4-tron-tron
oe: 1J5955651 -- 1T0955651



68500
capteur niveau lave-glace 1.2 TFSI-1.4 TFSI-1.4 TFSI g-1.6 TDI-1.8 TFSI-1.8 TFSI 4x4-2.0 TDI-2.0 TDI 4x4-S3 4x4-tron

oe: 7M0919376



50109 L: 66 mm
capteur ABS Capteur actif 1.6 TDI 4x4-1.8 TFSI 4x4-2.0 TDI 4x4-S3 4x4

oe: WHT003857 -- 7H0927803



50110 L: 66 mm
capteur ABS Capteur actif 1.6 TDI 4x4-1.8 TFSI 4x4-2.0 TDI 4x4-S3 4x4

oe: WHT003856 -- 7H0927804



50113 L: 62 mm
capteur ABS Capteur actif [essieu avant gauche] 1.2 TFSI-1.4 TFSI-1.6 TDI-1.8 TFSI-1.8 TFSI 4x4-2.0 TDI-2.0 TDI 4x4-S3 4x4

oe: WHT003861 -- 6Q0927803B



50114 L: 62 mm
capteur ABS Capteur actif [essieu avant droit] 1.2 TFSI-1.4 TFSI-1.6 TDI-1.8 TFSI-1.8 TFSI 4x4-2.0 TDI-2.0 TDI 4x4-S3 4x4

oe: WHT003860 -- 6Q0927804B



50117 L: 27.7 mm
capteur ABS Capteur actif [gauche] 1.6 TDI 4x4-1.8 TFSI 4x4-2.0 TDI 4x4-S3 4x4

oe: WHT003857A -- 7L0927807B

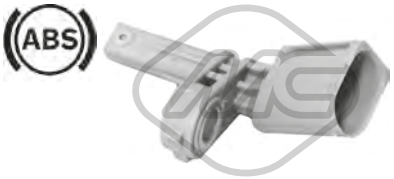

50118 L: 65.5 mm
capteur ABS Capteur actif [droite] 1.6 TDI 4x4-1.8 TFSI 4x4-2.0 TDI 4x4-S3 4x4

oe: WHT003856A -- 7L0927808B

© INDUSTRIAL METALCAUCHO, S.L.U.



50125

capteur ABS Capteur actif 1.2 TFSI-1.4 TFSI-1.4 TSI-1.4 TFSI e-1.4 TFSI g-1.6 TDI-1.8 TFSI-1.8 TFSI 4x4-2.0 TDI-tron-tron

oe: WHT003864 -- 2K0927807



50234

capteur ABS 1.2 TFSI-1.4 TFSI-1.6 TDI-1.8 TFSI-2.0 TDI

oe: WHT003864A

© INDUSTRIAL METALCAUCHO, S.L.U.

CIRCUIT D'EAU

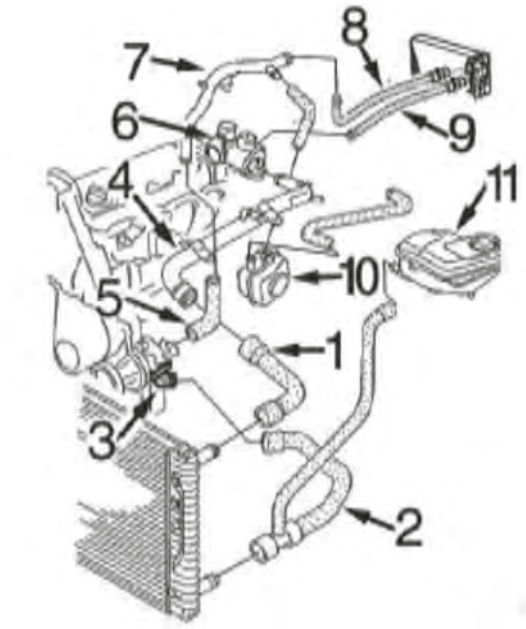

essence 1.8 (1995-2001) :

1	09327	durit radiateur sup.
2	09326	durit radiateur inf.
3	03528	couvercle pompe de l'eau
5	09317	durit sortie pompe de l'eau à tube rigide
6	03566	bride liquide refroidissement
8	09316	durit de chauffage à tube métallique '97 (connecteur rapide)
9	09331	durit de chauffage à thermostat '97 (connecteur rapide)
10	05374	échangeur thermique jusqu'à -4/'99
	05380	échangeur thermique de 4/'99-
11	03623	vase d'expansion

C5M253M4731M5376M6418CAP1 AUDI A4 (8D2, B5, 8E2, B6, 8EC, B7, 8K2, B8, B9) 11/1994 -

CIRCUIT D'EAU

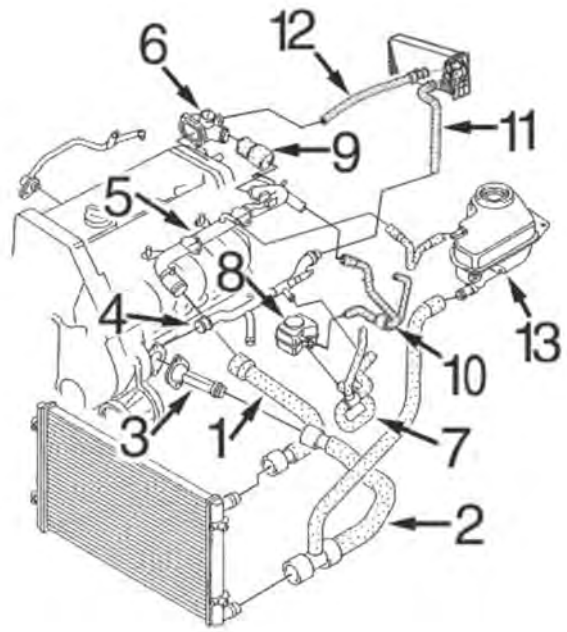

essence 1.6/2.0 (2001-2006) :

1	09327	durit radiateur sup.
2	09320	durit radiateur inf.
3	03601	bride de thermostat
4	03211	durit refroidissement
6	03566	bride liquide refroidissement lateral 1.8T
	03819	bride liquide refroidissement culasse (lateral) 1.6-2.0
8	05380	radiateur d'huile
11	09316	durit de chauffage à tube métallique
12	09315	durit de chauffage à thermostat culasse
13	03729	vase d'expansion

C5M253M4731M5376M6418CAP2 AUDI A4 (8D2, B5, 8E2, B6, 8EC, B7, 8K2, B8, B9) 11/1994 -

© INDUSTRIAL METALCAUCHO, S.L.U.

CIRCUIT D'EAU

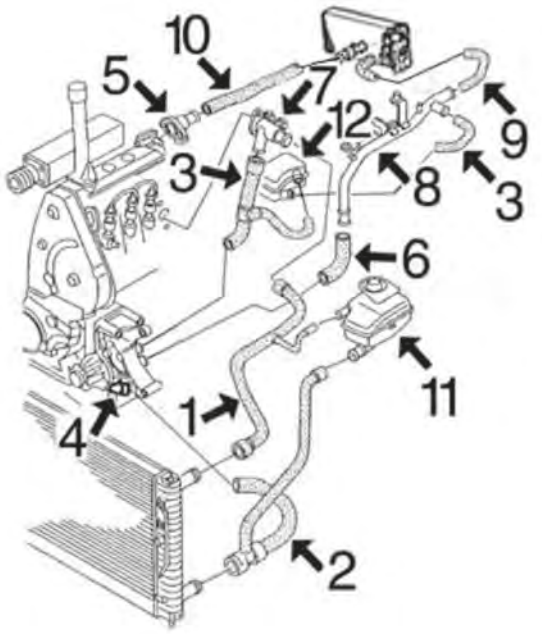

diesel 1.9TDi de 90 et 110 CV (1995-2001) :

1	09313	durit radiateur sup.
2	09312	durit radiateur inf.
3	09314	jeu durit à échangeur thermique
4	03593	bride de thermostat
5	03818	bride liquide refroidissement culasse (lateral)
6	09317	durit de pompe à tube métallique
7	03542	bride liquide refroidissement (frontal)
8	03207	tube d'eau métallique 2/'97- (connecteur rapi)
9	09316	durit de chauffage à tube métallique '97 (connecteur rapide)
10	09315	durit de chauffage à thermostat '97 (connecteur rapide)
11	03623	vase d'expansion
12	03573	bouchon de vase d'expansion

C5M253M4731M5376M6418CAP3 AUDI A4 (8D2, B5, 8E2, B6, 8EC, B7, 8K2, B8, B9) 11/1994 -

CIRCUIT D'EAU

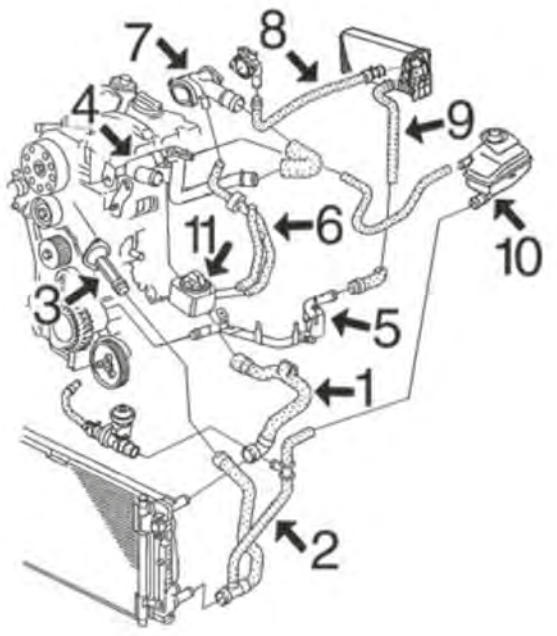

diesel 1.9TDi de 100 et 130CV (2001-2006) :

1	09319	durit radiateur sup.
2	09321	durit radiateur inf.
3	03601	bride de thermostat
4	03209	durit refroidissement
5	03208	durit refroidissement
6	09323	durit double à échangeur thermique 100CH
	09324	durit double à échangeur thermique 130CH
8	09325	durit de chauffage à culasse
9	09316	durit de chauffage à tube métallique
10	03729	vase d'expansion
11	05375	échangeur thermique 130CH
	05380	échangeur thermique 100CH

C5M253M4731M5376M6418CAP4 AUDI A4 (8D2, B5, 8E2, B6, 8EC, B7, 8K2, B8, B9) 11/1994 -



00120
bride liquide refroidissement A4 I 1.8 T-1.8 T 4x4

oe: 06B133989C



01193
bride liquide refroidissement A4 I 1.9 TDI

oe: 038121132D -- 3M218B011AA



02110 Ø 19,6 mm
joint torique 1.6-1.8 T-1.8 TFSI-1.8 T 4x4-1.8 TFSI 4x4-1.9 TDI 4x4-1.9 TDI-2.0 TFSI 4x4-2.0-2.0 TFSI-2.0 FSI-2.0 TDI-2.0 TDI 4x4-2.0 TDI 16V-2.0 TFSI 16V-2.4-2.5 TDI-2.5 TDI 4x4-2.7 TDI-3.0 TDI 4x4-
oe: 1J0122096F -- 6X0122101E

© INDUSTRIAL METALCAUCHO, S.L.U.



03092
thermostat d'eau 87 °C A4 I 1.9 TDI 4x4

oe: 069121113B -- 059121113A



03207
tube d'eau métallique A4 I 1.9 TDI-1.9 TDI 4x4

oe: 028121065AD



03208
tube d'eau métallique A4 I 1.9 TDI-1.9 TDI 4x4

oe: 038121065BH



03209
tube d'eau métallique A4 I 1.9 TDI-1.9 TDI 4x4

oe: 038121071S -- 038121071F



03211
tube d'eau métallique A4 I 1.6-1.8-1.8 4x4-1.8 T-1.8 T 4x4-1.9 TDI-1.9 DUO-1.9 TDI 4x4-2.4-2.4 4x4-2.5 TDI-2.5 TDI 4x4-2.6-2.6 4x4-2.8-2.8 4x4-S4 4x4

oe: 06B121065AC

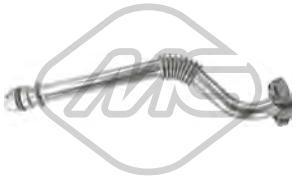

03230
tube eau [entrée] A4 I 1.6

oe: 06B121071C



03231
tube eau A4 I 1.8 T-1.8 T 4x4

oe: 06B121071L



03265
couvercle thermostat A4 II 1.4 TFSI

oe: 04E121121A



03528
couvercle thermostat A4 I 1.6-1.8-1.8 4x4-1.8 T-1.8 T 4x4

oe: 030121121B



03536
couvercle thermostat A4 I 1.9 TDI-1.9 TDI 4x4-2.5 TDI-2.5 TDI 4x4

oe: 055121121F



03540
capuchon bride liquide refroidissement A4 I

oe: 357121140 -- 025121142



03542
bride liquide refroidissement A4 I 1.9 TDI-1.9 DUO-1.9 TDI 4x4

oe: 028121132A -- 028121132A



03566
bride liquide refroidissement [Montage latéral] A4 I 1.8-1.8 4x4-1.8 T-1.8 T 4x4-2.4

oe: 058121133B -- 058121132



03573 Ø 63 mm
bouchon vase d'expansion A4 I 1.6-1.8 T-1.8-1.8 4x4-1.8 T 4x4-1.9 TDI-1.9 DUO-1.9 TDI 4x4-2.0-2.0 FSI-2.4-2.4 4x4-2.5 TDI 4x4-2.5 TDI-2.6 4x4-2.6-2.8-2.8 4x4-3.0 4x4-3.0-RS4 4x4-S4 4x4
oe: 1J0121321 -- 1J0121321A



03574 Pression [bar]: 1.2
bouchon vase d'expansion A4 I 1.6-1.8-1.8 4x4-1.8 T-1.8 T 4x4-1.9 TDI-1.9 DUO-1.9 TDI 4x4-2.4-2.4 4x4-2.5 TDI-2.5 TDI 4x4-2.6-2.6 4x4-2.8-2.8 4x4

oe: 171121321F -- 171121321D



03587
bride liquide refroidissement A4 I 1.9 TDI-1.9 TDI 4x4

oe: 028121145G -- 028121144N

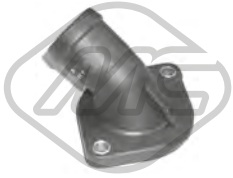

03593
couvercle thermostat A4 I 1.9 TDI-1.9 DUO-1.9 TDI 4x4

oe: 048121121B

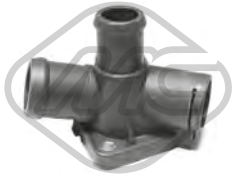

03596
bride liquide refroidissement [Montage latéral] A4 I 1.6

oe: 050121132C -- 050121132A

© INDUSTRIAL METALCAUCHO, S.L.U.



03601
couvercle thermostat A4 I 1.6-1.8 T-1.8 T 4x4

oe: 038121121B -- 06B121121



03623
vase d'expansion A4 I 1.6-1.8-1.8 4x4-1.8 T-1.8 T 4x4-1.9 TDI-1.9 TDI 4x4-2.4-2.4 4x4-2.8-2.8 4x4

oe: 8D0121403J -- 8D0121403L



03677 Pression [bar]: 1.5
bouchon vase d'expansion 1.6-1.8 TFSI-1.8 T-1.8 TFSI 4x4-1.8 T 4x4-1.9 TDI-2.0 TDI-2.0 TFSI 16V-2.0 TDI 4x4-2.0 TFSI-2.0-2.0 TDI 16V-2.0 TFSI 4x4-2.5 TDI-2.7 TDI-3.0 TFSI 4x4-3.0 4x4-3.0 TDI-3.0-

oe: 3B0121321



03729
vase d'expansion A4 I 1.6-1.8 T-1.8 T 4x4-1.9 TDI 4x4-1.9 TDI-2.0 TDI-2.0 TFSI 16V-2.0 TFSI 4x4-2.0 TFSI-2.0 TDI 16V-2.0 TDI 4x4-2.0-3.2 FSI 4x4-3.2 FSI

oe: 8E0121403



03730 Pression [bar]: 1.5
bouchon vase d'expansion A4 I 1.6-1.8 T-1.8 T 4x4-1.9 TDI-1.9 TDI 4x4-2.0 TDI 16V-2.0-2.0 FSI-2.4-2.5 TDI-2.5 TDI 4x4-3.0-3.0 4x4-S4 4x4

oe: 8E0121321



03818
bride liquide refroidissement A4 I 1.9 TDI-1.9 TDI 4x4

oe: 028121144Q



03819
bride liquide refroidissement A4 I 1.6

oe: 050121132B -- 06B121132H



03893
bride liquide refroidissement A4 I 2.0 TDI-2.0 TDI 16V

oe: 038121132G



03967
vase d'expansion A4 I 1.9 TDI 4x4-1.9 TDI-2.0 TDI-2.0 FSI-2.0 TDI 4x4-2.0 TDI 16V-2.4-3.0-3.0 4x4

oe: 8E0121403A



03968
vase d'expansion A4 I 2.5 TDI-2.5 TDI 4x4

oe: 8E0121403C



03971
vase d'expansion A4 I RS4 4x4-S4 4x4

oe: 8E0121403F

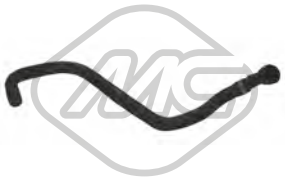

09045 L: 690 mm
durit de radiateur [inférieur] A4 I 1.9 TDI-1.9 DUO

oe: 1J0122051A -- 1J0122051J



09046
durit de radiateur [supérieur] A4 I 1.9 TDI-1.9 DUO

oe: 1J0122101B



09312
durit de radiateur [inférieur] A4 I 1.9 TDI

oe: 8D0121055F -- 4B0121055G



09313
durit de radiateur [supérieur] A4 I 1.9 TDI

oe: 8D0121101AJ



09314
jeu de durit échangeur A4 I 1.9 TDI

oe: 058121058B -- 028121053AA



09317
durit de radiateur A4 I 1.6-1.9 TDI

oe: 048121063 -- 058121063



09319
durit de radiateur [supérieur] A4 I 1.9 TDI-1.9 TDI 4x4

oe: 8D0121101AD

© INDUSTRIAL METALCAUCHO, S.L.U.



09320
durit de radiateur [inférieur] A4 I 1.6-1.9 TDI

oe: 8D0121055J -- 4B0121055J



09321
durit de radiateur [inférieur] A4 I 1.9 TDI

oe: 8E0121055C



09324
durit échangeur [inférieur] A4 I 1.9 TDI-1.9 TDI 4x4

oe: 038121086M -- 038121086F

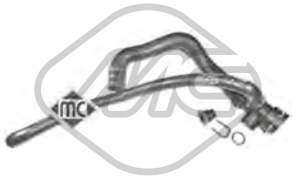

09326 L: 530 mm
durit de radiateur [inférieur] A4 I 1.8-1.8 4x4-1.8 T-1.8 T 4x4

oe: 4B0121055F -- 8D0121055G



09327
durit de radiateur [supérieur] A4 I 1.8-1.8 4x4-1.8 T-1.8 T 4x4-1.9 TDI-1.9 TDI 4x4-2.6-2.6 4x4-2.8-2.8 4x4

oe: 8D0121101K



09331
durit chauffage A4 I 1.8

oe: 8D0819371H



30190
couvercle thermostat A4 I 1.9 TDI

oe: 028121145J



30207
thermostat d'eau 82 °C A4 II 2.0 TDI 4x4-2.0 TDI

oe: 03L121113A -- 032121110F



30228
bride liquide refroidissement 100 °C A4 I 1.8 T-1.8 T 4x4-2.0

oe: 06B121111K



97002
durit de radiateur A4 I 2.0

oe: 8E1819371B



09315
durit chauffage A4 I 1.6-1.9 TDI-2.0

oe: 8D0819371AB



09316
durit chauffage A4 I 1.6-1.8-1.9 TDI-2.0

oe: 8D0819373N



09322
durit échangeur A4 I 1.9 TDI

oe:



09323
durit échangeur A4 I 1.9 TDI

oe: 038121086L



09325
durit chauffage A4 I 1.9 TDI

oe: 8D0819371AN



35695
vanne liquide refroidissement A4 II 2.0 TFSI-2.0 TFSI 4x4-2.0 TFSI g-tron

oe: 4H0121671B -- 4H0121671D



35046
durit recyclage A4 I 1.8 T-1.8 T 4x4

oe: 06A103213F



35047
durit recyclage A4 I 3.0-3.0 4x4

oe: 06C103217B -- 06C103217C

© INDUSTRIAL METALCAUCHO, S.L.U.



35048
durit recyclage A4 I 2.0 TFSI-2.0 TFSI 4x4

oe: 06F103221E



35049
durit recyclage A4 I 2.0 TFSI 16V-2.0 TFSI-2.0 TFSI 4x4

oe: 06F103221H -- 6F103221H



35050
durit recyclage A4 I 2.0 TFSI-2.0 TFSI 4x4

oe: 06F103235



35053
durit recyclage A4 I S4 4x4

oe: 078103235B



35054
durit recyclage A4 I RS4 4x4

oe: 078103235G



35055
durit recyclage A4 I RS4 4x4

oe: 078103235R



35110
séparateur d'huile A4 II 3.0 TDI 4x4

oe: 059103495G



35111
séparateur d'huile A4 II 3.0 TDI 4x4

oe: 05A103495



35114
séparateur d'huile A4 I 1.8 T-1.8 T 4x4

oe: 06A129101A -- 06A129101D



35115
séparateur d'huile A4 I 1.8 T-1.8 T 4x4

oe: 06A145710P -- 06A145710H



35116
séparateur d'huile A4 I 1.8 T-1.8 T 4x4

oe: 06A145710P -- 06A145710H



35117
séparateur d'huile A4 I 3.0-3.0 4x4

oe: 06C103245



35118
kit séparateur d'huile A4 I 2.0 TFSI 16V-2.0 TFSI-2.0 TFSI 4x4

oe: 06F129101N -- 06F129101L



35119
kit séparateur d'huile A4 I 2.0 TFSI 16V-2.0 TFSI

oe: 06F129101G -- 06F129101E



35816
durit A4 I 2.0

oe: 06B103211H -- 06B103211E



35817
durit A4 I 2.4-2.4 4x4-2.8-2.8 4x4

oe: 078103224R -- 078103224P



02780
joint d'étanchéité, collecteur d'échappement A4 I 1.6-1.9 TDI-1.9 TDI 4x4

oe: 028129589B



03621
bouchon de remplissage d'huile A4 I 1.8 T-1.9 TDI-2.0 TDI 16V-2.5 TDI-2.6-2.6 4x4-2.8-2.8 4x4-3.0

oe: 06B103485C -- 06A103485C

© INDUSTRIAL METALCAUCHO, S.L.U.

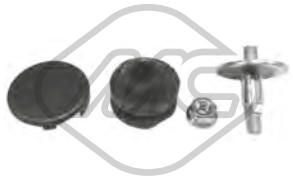

04365
jeu de boulons de culasse de cylindre 1.9 TDI-2.0 TDI

oe: N90132603 -- +028103937



02448 L: 72 mm
guide de jauge de niveau d'huile A4 I 1.6-1.8-1.8 4x4-1.8 T-1.8 T 4x4

oe: 053103663 -- 050103663



02876
guide de jauge de niveau d'huile A4 I 1.9 TDI-1.9 DUO-1.9 TDI 4x4

oe: 028103663A -- 028103663B



03568
guide de jauge de niveau d'huile A4 I

oe: 06A103663B



03571 L: 270 mm
guide de jauge de niveau d'huile A4 I 1.9 TDI-1.9 TDI 4x4

oe: 038103663



03725
guide de jauge de niveau d'huile A4 I 1.6

oe: 06A103663A -- 06A103663



03841 Ø 84.5 mm
couvercle filtre huile A4 I 2.0 TDI-2.0 TDI 16V-2.0 TDI 4x4

oe: 045115433B -- 045115433E



39506
carter d'huile A4 I 1.9 TDI

oe: 03G103603J



39508
carter d'huile A4 II 2.0 TFSI

oe: 06H103600AA



50290 Nombre de connexions: 2
capteur température liquide refroidissement A4 I 1.6-1.8-1.8 4x4-1.8 T-1.8 T 4x4-1.9 TDI-1.9 DUO-1.9 TDI 4x4

oe: 25906041A -- 025906041A



00759 Filetage: 26x150
bouchon carter d'huile A4 I 1.8-1.8 4x4-1.8 T-1.8 T 4x4-2.6-2.6 4x4-2.8-2.8 4x4

oe: 059103193



02916 Filetage: M14x150
bouchon carter d'huile 1.6-1.8-1.8 T 4x4-1.8 TFSI-1.8 T-1.8 4x4-1.9 DUO-1.9 TDI 4x4-1.9 TDI-2.0-2.0 TFSI 16V-2.0 TDI-2.0 TFSI 4x4-2.0 TFSI-2.0 TDI 16V-2.0 TDI 4x4-2.0 FSI-2.4 4x4-2.4-2.8-2.8 4x4-3.0
oe: N90813202 -- N90813201



04209 Filetage: M14 x 150
bouchon carter d'huile A4 I 1.6-1.9 TDI-1.9 DUO-1.9 TDI 4x4

oe: N91288901 -- N90288901



39999 Filetage: M 14 x 1,50 x 12
bouchon carter d'huile A4 II 1.8 TFSI-2.0 TFSI-3.0 TDI

oe: N91167901 -- N91101402



02229
radiateur d'huile A4 I 2.0 TDI 16V

oe: 11537549476 -- 11537544788



05374
radiateur d'huile A4 I 1.8

oe: 038117070A -- 068117021B



05375
radiateur d'huile A4 I 1.9 TDI

oe: 038117070A -- 038117021B



05376 L: 94 mm
radiateur d'huile A4 I 1.9 TDI-1.9 TDI 4x4-2.4 4x4-2.4-2.8-2.8 4x4-3.0 4x4-3.0

oe: 028117021E -- 028117021C

© INDUSTRIAL METALCAUCHO, S.L.U.



05377 L: 167 mm
radiateur d'huile A4 I 2.0 TFSI 16V-2.0 TFSI-2.0 TFSI 4x4

oe: 06D117021C



05378
radiateur d'huile A4 I 2.4-2.4 4x4-2.6-2.6 4x4-2.8-2.8 4x4

oe: 038117070A -- 078117021A



05380
radiateur d'huile A4 I 1.6-1.8 T-1.8 T 4x4-1.9 TDI-2.0 TDI-2.0 TDI 4x4-2.0

oe: 038117070A -- 028117021B



06323 L: 98 mm
radiateur d'huile A4 I 2.5 TDI-2.5 TDI 4x4

oe: 059117021B



06330 L: 140 mm
radiateur d'huile A4 II 1.8 TFSI-1.8 TFSI 4x4-2.0 TFSI 4x4-2.0 TFSI

oe: 06J117021P -- 06J117021D



06332 L: 178 mm
radiateur d'huile A4 I 2.0-2.0 FSI

oe: 06B117021



06334 L: 191 mm
radiateur d'huile 3.2 FSI-3.2 FSI 4x4-S4 4x4

oe: 06E117021G



06339 L: 120 mm
radiateur d'huile A4 I 2.0 TDI

oe: 03L117021B -- 03L117021C



06344
radiateur d'huile A4 II 2.7 TDI-3.0 TDI 4x4

oe: 059117021K

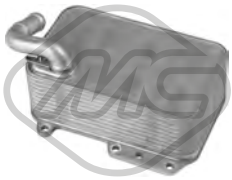

39003
radiateur d'huile A4 II 3.0 TDI 4x4-3.0 TDI

oe: 059117021R -- 059117015P

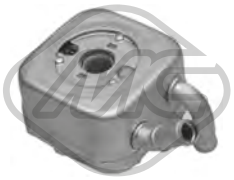

39007
radiateur d'huile A4 I 2.5 TDI-2.5 TDI 4x4

oe: 059117021C -- 059117021A



39531
séparateur d'huile [Culasse de cylindre] A4 II 1.8 TFSI-1.8 TFSI 4x4-2.0 TFSI 4x4-2.0 TFSI

oe: 6H103464L -- 06H103464L



02888 L: 515 mm
jauge de niveau d'huile A4 I 1.6-1.8 T-1.9 TDI-1.9 DUO

oe: 06B115611C -- 06B115611R



04759 L: 510 mm
jauge de niveau d'huile A4 I 1.9 TDI-1.9 TDI 4x4

oe: 038115611B



39900 L: 585 mm
jauge de niveau d'huile A4 I 2.0 TDI-2.0 TDI 16V-2.0 TDI 4x4

oe: 03G115611T -- 03G115611AE



39912 L: 510 mm
jauge de niveau d'huile A4 I 2.0

oe: 06B115611P



39914 L: 600 mm
jauge de niveau d'huile A4 II 2.0 TDI

oe: 03L115611E

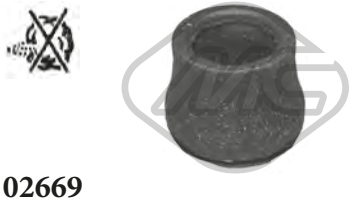

02669
joint spi de vilebrequin, ventilation du carter-moteur A4 I 1.9 TDI-1.9 DUO

oe: 028103500

© INDUSTRIAL METALCAUCHO, S.L.U.



03644
tuyau plastique vapeur A4 I 1.9 TDI-1.9 TDI 4x4

oe: 028103491J -- 028103491J



03719
clapet de recyclage [essieu avant] A4 I 1.9 TDI

oe: 028129101D



92135
séparateur d'huile A4 I 2.4

oe: 078103245E



92136
séparateur d'huile A4 I 3.2 FSI-3.2 FSI 4x4

oe: 06E103245E -- 06E103245D



Type de fonctionnement: pneumatique

93004
vanne EGR avec joint d'étanchéite A4 I 1.9 TDI 4x4

oe: 045131501L -- 045131501C

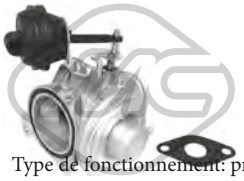

Type de fonctionnement: pneumatique

93011
vanne EGR avec joint d'étanchéite A4 I 1.9 TDI-1.9 TDI 4x4

oe: 038131501D -- 038131501AQ

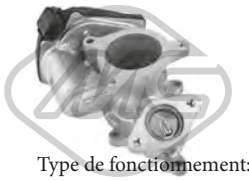

Type de fonctionnement: électrique
Nombre de connexions: 6

93033
vanne EGR avec joint d'étanchéite 2.0 TDI-2.0 TDI 16V-2.0 TDI 4x4

oe: 03G131501J -- 03G131501R

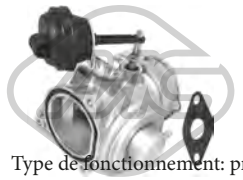

Type de fonctionnement: pneumatique

93035
vanne EGR avec joints A4 I 1.9 TDI-1.9 TDI 4x4

oe: 038131501J -- 038131501AL



Type de fonctionnement: électrique
Nombre de connexions: 5

93056
vanne EGR avec joint d'étanchéite A4 II 2.0 TDI 4x4-2.0 TDI

oe: 03L131501G -- 03L131501E



Type de fonctionnement: pneumatique

93057
vanne EGR avec joint d'étanchéite A4 I 1.9 TDI-1.9 DUO-1.9 TDI 4x4

oe: 028131501B -- 028131501E



Type de fonctionnement: électrique

93073
vanne EGR 1.9 TDI-1.9 TDI 4x4-2.0 TDI 4x4-2.0 TDI-2.0 TDI 16V-2.7 TDI-3.0 TDI 4x4-3.0 TDI

oe: 1J0906283C -- 1K0906283A



Type de fonctionnement: électrique

93091
vanne EGR sans joint d'étanchéite A4 I 1.9 TDI-1.9 TDI 4x4-2.0 TDI-2.0 TDI 16V-2.0 TDI 4x4

oe: 038131501BF -- 038131501AD



Type de fonctionnement: électrique

93092
vanne EGR avec joint d'étanchéite A4 II 2.7 TDI-3.0 TDI 4x4

oe: 059131502G -- 059131502B



Ø 3 mm Ø 7 mm L: 25 mm

00016
bouchon retour carburant A4 I 1.9 TDI

oe: 1575.09 -- 9350058480



03672
soupape filtre à gasoil A4 I 1.9 TDI-1.9 TDI-1.9 TDI 4x4-2.5 TDI-2.5 TDI 4x4

oe: 191127247A



03689
soupape filtre à gasoil [avant] A4 I 1.9 TDI-1.9 TDI 4x4-2.0 TDI-2.0

oe: 1J0127247



03708
bouchon réservoir carburant A4 I 1.6-1.8 T-1.8 T 4x4-1.8-1.8 4x4-1.9 TDI-1.9 TDI 4x4-1.9 DUO-2.0-2.0 TFSI 16V-2.4 4x4-2.4-2.5 TDI 4x4-2.5 TDI-2.6 4x4-2.6-2.8 4x4-2.8-3.0-3.2 FSI
oe: 1J0201553C -- 8N0201553



33021
tube flexible carburant A4 II 2.0 TDI 4x4-2.0 TDI

oe: 03L130235AE

© INDUSTRIAL METALCAUCHO, S.L.U.



33023
durit essence A4 II 2.0 TDI 4x4-2.0 TDI

oe: 03L130235F5F -- 03L130235K



33025
tube flexible carburant A4 II 2.0 TDI 4x4-2.0 TDI

oe: 03L130235SS



33031
tube flexible carburant A4 II 3.0 TDI 4x4

oe: 059130218J -- 059130218J



33032
durit essence A4 II 3.0 TDI-3.0 TDI 4x4

oe: 059130218AR -- 059130218AN



33033
tube flexible carburant A4 II 3.0 TDI 4x4-3.0 TDI

oe: 059130218AJ -- 059130218AJ



33034
tube flexible carburant 2.7 TDI-3.0 TDI 4x4

oe: 059130218H



35696
vanne ventilation A4 II 1.8 TFSI-1.8 TFSI 4x4

oe: 06J133781BT -- 06J198781A



43004
kit réparation common rail A4 I 2.0 TDI-2.0 TDI 16V

oe: 03G198051

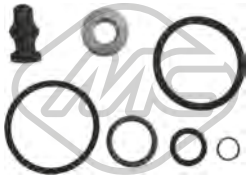

43005
kit support amortisseur A4 I 1.9 TDI-1.9 TDI 4x4-2.0 TDI-2.0 TDI 4x4

oe: 038198051A -- 038103385A

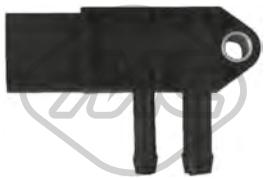

50300
capteur échappement A4 I 1.9 TDI-2.0 TDI-2.0 TDI 16V-2.0 TDI 4x4

oe: 8E0131552S -- 8E0131552P

© INDUSTRIAL METALCAUCHO, S.L.U.

CIRCUIT TURBO COMPRESSEUR

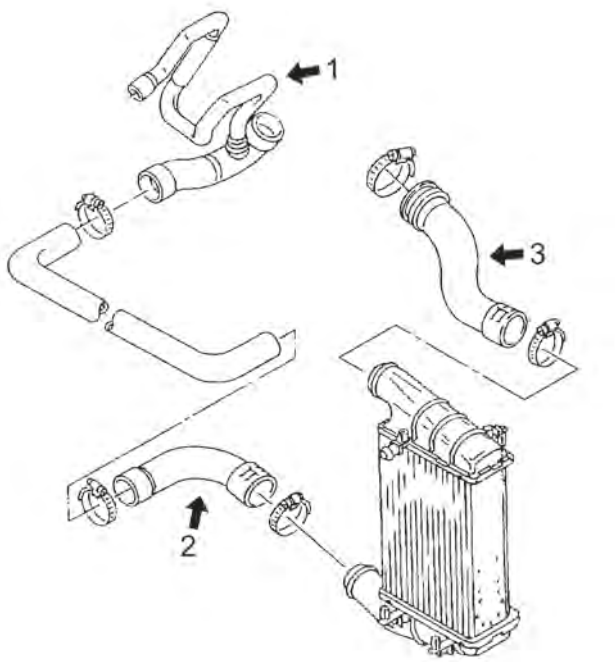

moteur 1.8T 150CV (AEB, ANB, AVJ), 163CV (BFB), 170CV (AMB) et 180CV (AJL)

1	09757	tube flexible pression 150-180CH
2	09075	tube plus bas intercooler tous les modèles
	09697	tube flexible plus bas intercooler 150-163-170CH
3	09696	tube flexible superior intercooler 150-163-170CH

C5M253M4731M5376M6418TURBOP1 AUDI A4 (8D2, B5, 8E2, B6, 8EC, B7, 8K2, B8, B9) 11/1994 -

CIRCUIT TURBO COMPRESSEUR

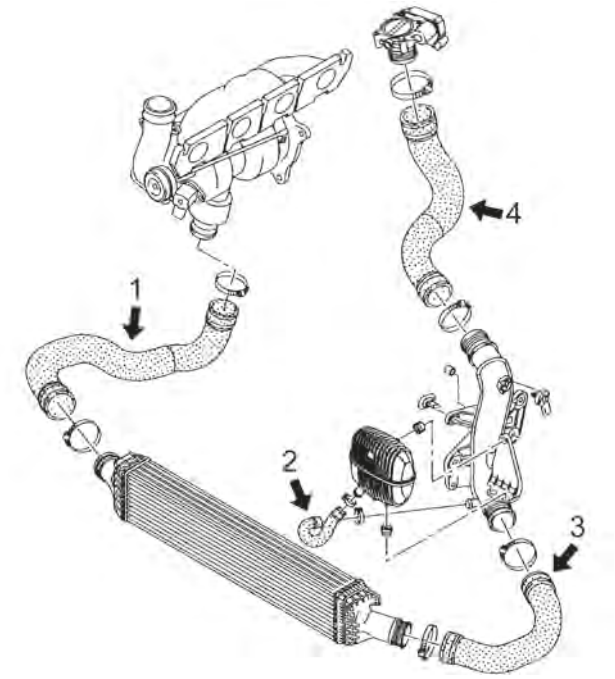

moteurs 1.8TFSI - 2.0TFSI 120CV (CABA, CAGC et CDHA), 136CV (CAGB et CJCB), 143CV (CAGà et CMEA), 163CV (CAHB), 160CV (CABB et CDHB), 170CV (CAHA), 180CV (CDNB), 211CV (CAEB, CDNC et CPMA), 220CV (CAED yCPMB)

1	09702	tube flexible droite intercooler 120(CAGC)-136-143-163-170CH
	09705	tube flexible droite intercooler 120(CABA)-160-211-220CH
2	09740	tube flexible pression 136-143-163-170CH
3	09706	tube flexible gauche intercooler 120-160CH
4	09703	tube flexible à tube rigide 120(CABA)-160CH
	09704	tube flexible à tube rigide 120(CAGC)-136-143-170CH

C5M253M4731M5376M6418TURBOP2 AUDI A4 (8D2, B5, 8E2, B6, 8EC, B7, 8K2, B8, B9) 11/1994 -

© INDUSTRIAL METALCAUCHO, S.L.U.

CIRCUIT TURBO COMPRESSEUR

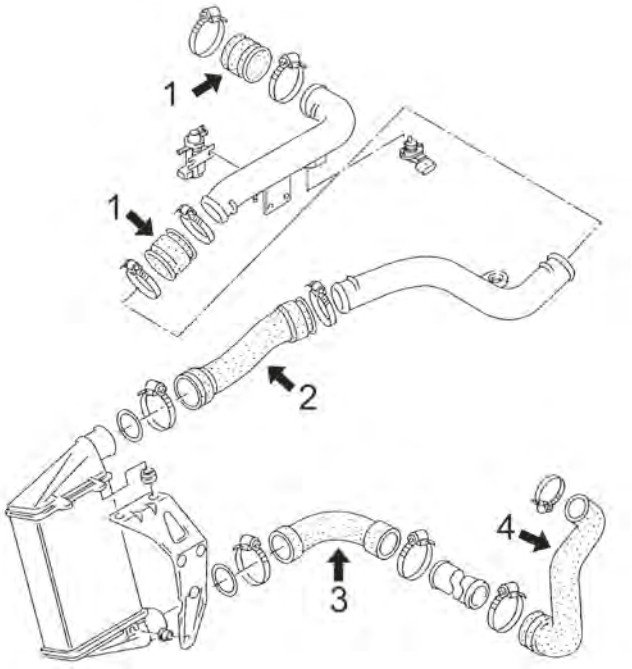

1.9 TDi moteurs de 75 CV (AFF), 90CV (1Z-AHH-AHU), 110CV(A-FN) et 115CV(AJM) jusqu'à modèle -'01 :

1	09061	tube flexible de raccord 75-90-110 CH
	09071	tube flexible de raccord 115 CH
2	09076	tube flexible de raccord 90CH jusqu'à -'98
	09077	tube flexible de raccord 115 CH
	09311	tube flexible de raccord 75-90-110 CH '98
3	09075	tube flexible de intercooler à tube rigide (tous les modèles)
4	09072	tube flexible de tube rigide à collecteur de aspiration 90CH(AHH)-110CH-115CH
	09073	tube flexible de tube rigide à collecteur de aspiration 75-90CH(AHU)

CSM253M4731M5376M6418TURBOP3 AUDI A4 (8D2, B5, 8E2, B6, 8EC, B7, 8K2, B8, B9) 11/1994 -

CIRCUIT TURBO COMPRESSEUR

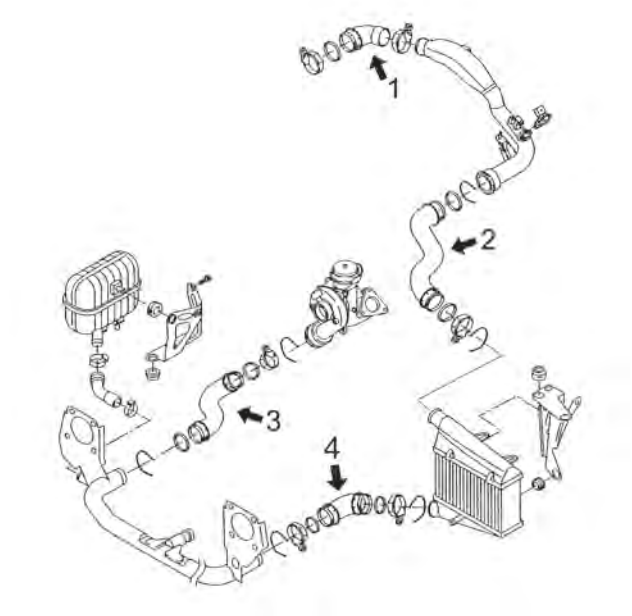

1.9TDi moteurs de 100CV (AVB), 115CV (BKE) et 131CV (AVF-AWX)

1	09071	tube flexible de raccord 101CH
	09306	tube flexible de raccord 130CH
	09738	tube flexible de raccord 116CH
2	09305	tube superior intercooler 130CH jusqu'à 6/'03
	09701	tube superior intercooler de '04
3	09072	tube flexible de raccord 100CH jusqu'à '03
	09583	tube flexible de raccord 130-140CH
	09755	tube flexible de raccord '04
4	09307	tube plus bas intercooler 101-130CH jusqu'à '03
	09695	tube plus bas intercooler 101-130CH '04

CSM253M4731M5376M6418TURBOP4 AUDI A4 (8D2, B5, 8E2, B6, 8EC, B7, 8K2, B8, B9) 11/1994 -

CIRCUIT TURBO COMPRESSEUR

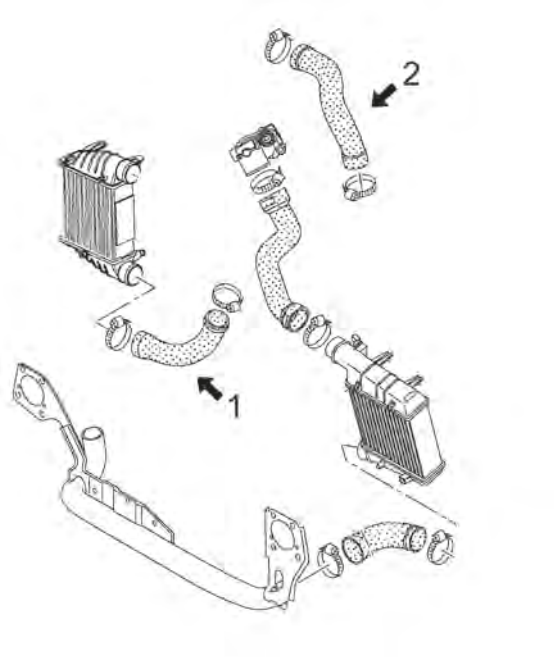

moteurs 2.0TFSI de 170CV (BYK, BPJ), 200CV (BGB, BWE) et 220CV (BUL)

1	09698	durit flexible plus bas de l'intercooler à droiter δεξιά
2	09699	durit flexible superior de l'intercooler à droiter δεξιά

C5M253M4731M5376M6418TURBOP5 AUDI A4 (8D2, B5, 8E2, B6, 8EC, B7, 8K2, B8, B9) 11/1994 -



07193
durit turbo A4 I 1.9 TDI

oe: 8E0145834AH



09061 Ø 50 mm L: 59 mm
durit turbo A4 I 1.9 TDI-1.9 DUO-1.9 TDI 4x4

oe: 1H0145834E -- 1H0145834J



09069
durit turbo A4 I 1.9 TDI-1.9 TDI 4x4

oe: 1J0145828H



09071
durit turbo A4 I 1.9 TDI

oe: 8D0145834A

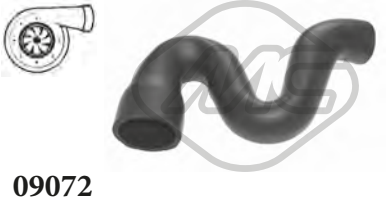

09072
durit turbo [inférieur] A4 I 1.9 TDI-1.9 TDI 4x4

oe: 8D0145828L



09073
durit turbo A4 I 1.9 TDI

oe: 8D0145828G



09074
tubo tricapa 4x9 15mtsr (άμεση σύνδεση) [inférieur] A4 I 1.9 TDI-1.9 TDI 4x4

oe: 3B0145834Q -- 3B0145834L



09075
durit turbor (στερέωση με σφυγκτήρα) [inférieur] A4 I 1.8 T-1.8 T 4x4-1.9 TDI-1.9 TDI 4x4

oe: 8D0145834F -- 058145834A

© INDUSTRIAL METALCAUCHO, S.L.U.

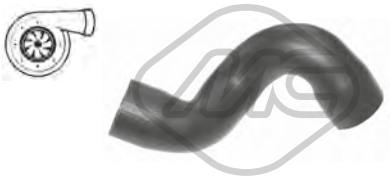

09076
durit turbo A4 I 1.9 TDI-1.9 DUO-1.9 TDI 4x4

oe: 058145856A



09077
durit turbo A4 I 1.9 TDI-1.9 TDI 4x4

oe: 058145856K



09303
durit turbo A4 I 1.9 TDI

oe: 3B0145834R



09305
durit turbor [supérieur] A4 I 1.9 TDI-1.9 TDI 4x4

oe: 8E0145737E -- 8E0145745B



09306
durit turbo A4 I 1.9 TDI

oe: 3B0145834P



09307
durit turbor [inférieur] A4 I 1.9 TDI

oe: 8E0145837F



09310
durit turbo A4 I 1.9 TDI-1.9 TDI 4x4

oe: 8E0145834P -- 8E0145834M



09311
durit turbo A4 I 1.9 TDI

oe: 058145856J



09583
durit turbo A4 I 1.9 TDI-1.9 TDI 4x4-2.0 TDI-2.0 TDI 4x4

oe: 8E0145834Q -- 8E0145834AQ



09695
tubo tricapa 10x17 15mtsr [inférieur] A4 I 1.9 TDI-1.9 TDI 4x4-2.0 TDI-2.0 TDI 16V-2.0 TDI 4x4

oe: 8E0145837G



09696
durit turbor [inférieur] A4 I 1.8 T-1.8 T 4x4

oe: 8E0145838AA



09697
durit turbor [inférieur] A4 I 1.8 T-1.8 T 4x4

oe: 8E0145834F -- 8E0145834AL



09698
durit turbor δεξιά [à droite, inférieur] A4 I 2.0 TFSI-2.0 TFSI 4x4

oe: 8E0145790G



09699
durit turbor δεξιά [droite, supérieur] A4 I 2.0 TFSI-2.0 TFSI 4x4

oe: 8E0145708K

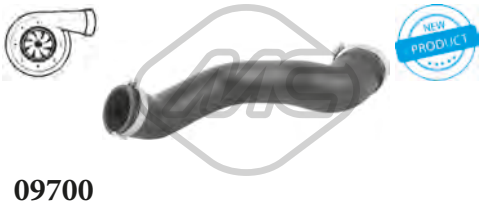

09700
durit turbor [inférieur] A4 I 2.0 TFSI 16V-2.0 TFSI-2.0 TFSI 4x4

oe: 8E0145737Q



09701
durit turbor [supérieur] A4 I 2.0 TDI-2.0 TDI 16V

oe: 8E0145737F



09702
durit turbor [droite] A4 II 2.0 TFSI 4x4-2.0 TFSI

oe: 8K0145738T

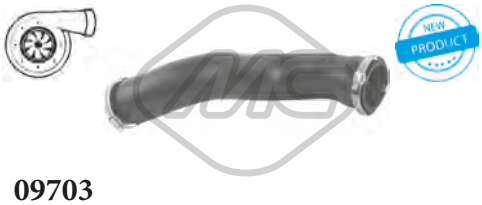

09703
durit turbo A4 II 1.8 TFSI-1.8 TFSI 4x4-2.0 TDI 4x4-2.0 TDI-2.0 TFSI 4x4-2.0 TFSI

oe: 8K0145737J

© INDUSTRIAL METALCAUCHO, S.L.U.



09704
durit turbo A4 II 2.0 TDI 4x4-2.0 TDI

oe: 8K0145737Q -- 8K0145737K



09705
durit turbor [droite] A4 II 1.8 TFSI-1.8 TFSI 4x4-2.0 TFSI 4x4-2.0 TFSI

oe: 8K0145738M

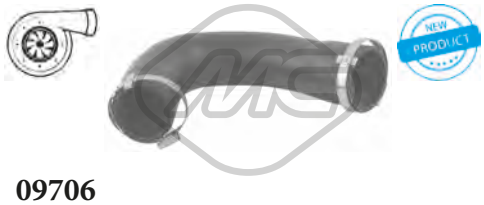

09706
durit turbor [gauche] A4 II 1.8 TFSI-1.8 TFSI 4x4-2.0 TDI 4x4-2.0 TFSI 4x4-2.0 TDI-2.0 TFSI

oe: 8K0145709H



09738
durit turbo A4 I 1.9 TDI

oe: 3B0145838A



09740
durit turbo A4 II 2.0 TDI 4x4-2.0 TDI-2.0 TFSI 4x4-2.0 TFSI

oe: 8K0145832B



09741
durit turbo 2.7 TDI-3.0 TDI 4x4

oe: 059145834D

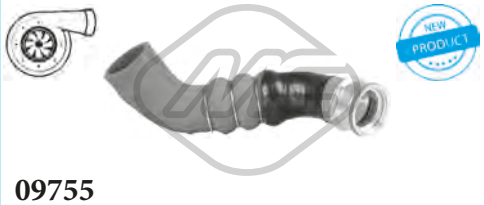

09755
durit turbo [à droite, inférieur] A4 I 2.0 TDI-2.0 TDI 16V

oe: 8E0145790P

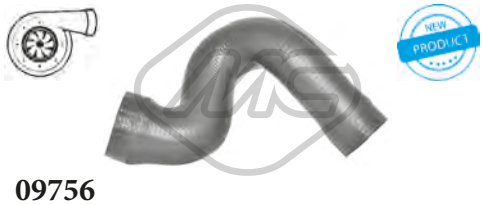

09756
durit turbor [supérieur] A4 I 1.8 T-1.8 T 4x4

oe: 4B0145838



09757
durit turbo A4 I 1.8 T-1.8 T 4x4

oe: 4B0145832B



09927
durit turbo A4 I 1.9 TDI-1.9 TDI 4x4

oe: 8E0145832J -- 8E0145832C



09929
durit turbo A4 I 2.0 TDI

oe: 8E0145832N

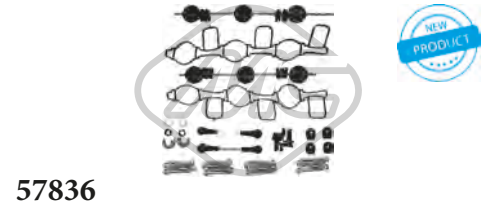

57836
echangeur thermique 2.7 TDI-3.0 TDI 4x4

oe: 059198212

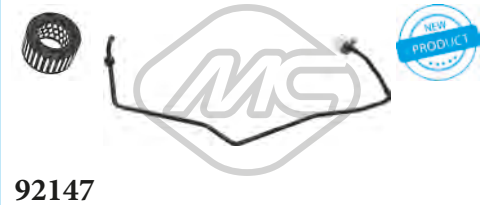

92147
conduite huile turbo A4 I 1.9 TDI-1.9 DUO

oe: 028145771BD



92149
conduite huile turbo A4 I 1.9 TDI-1.9 TDI 4x4

oe: 028145771BF



92157
conduite huile turbo A4 I 2.0 TDI-2.0 TDI 16V-2.0 TDI 4x4

oe: 03G145771B



92161
conduite huile turbo A4 I 1.9 TDI-1.9 TDI 4x4-2.0 TDI-2.0 TDI 4x4

oe: 038145771L



92175
conduite huile turbo A4 II 2.0 TDI 4x4-2.0 TDI

oe: 03L145771A -- 1540717011

© INDUSTRIAL METALCAUCHO, S.L.U.

SUSPENSION AVANT & SUPPORTS DE MOTEUR

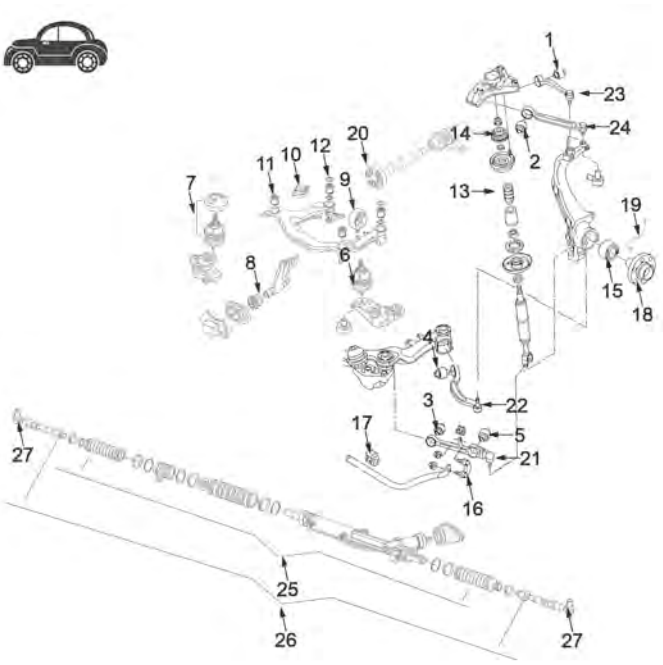

1	04137	silentbloc bras de suspension
2	04137	silentbloc bras de suspension
3	04139	silentbloc bras de suspension
4	04140	silentbloc bras de suspension
5	04138	silentbloc bras de suspension
6	04130	support moteur G moteurs de 4 cylindres
	04131	support moteur G moteurs de 6 cylindres
	05357	support moteur G moteurs de 6 cylindres
7	04131	support moteur à droite moteures de 6 cilindres (sans connecteur)
	04132	support moteur à droite moteures de 4 cilindres
	05357	support moteur à droite moteures de 6 cilindres (avec connecteur)
8	04359	silentbloc guide support moteur AV
9	04135	support BV G BVM jusqu'à -'03
	04136	support BV G automatique jusqu'à -'03
	05955	support BV '03-
10	04136	support à droite BV manuel et automatique
	05955	support BV '03-
11	04303	silentbloc de support moteur
12	04304	silentbloc arrière support sub-chasis BV
13	04302	butée polyuréthane amortisseur AV
14	04337	support amortisseur AV
16	04143	biellette embout barre stabilisatrice gauche '97
	04146	biellette droite puntal barre stabilisatrice de '97
	04333	biellette embout barre stabilisatrice gauche jusqu'à '97 (avec boulons)
	04334	biellette droite barre stabilisatrice jusqu'à '97 (avec boulons)
17	04144	palier de barre stabilisatrice Ø 24 mm
	04145	palier de barre stabilisatrice Ø 27 mm
	05891	palier de barre stabilisatrice Ø 29 mm
18	90053	moyeu AV todos modelos salvo 1.9TDi con motor AFN et 2.8
	90054	moyeu AV 1.9TDi avec moteur AFN et 2.8
19	96008	flexible de frein AV (310 mm)
20	05468	flector transmission Quattro (4x4)
21	52019	bras de suspension plus bas arrière jusqu'à '01
	52066	bras de suspension plus bas arrière '02
22	52022	bras de suspension plus bas précédent à droite
	52025	bras de suspension plus bas précédent gauche
23	52007	bras de suspension superior précédent à droite
	52009	bras de suspension superior précédent à gauche
24	52011	bras de suspension superior arrière à droite
	52013	bras de suspension superior arrière à gauche
26	53126	axe de bielle G et D
27	53004	rotule de direction G et D

C5M253M4731M5376M6418SOPDP1 AUDI A4 (8D2, B5, 8E2, B6, 8EC, B7, 8K2, B8, B9) 11/1994 -

SUSPENSION ARRIERE

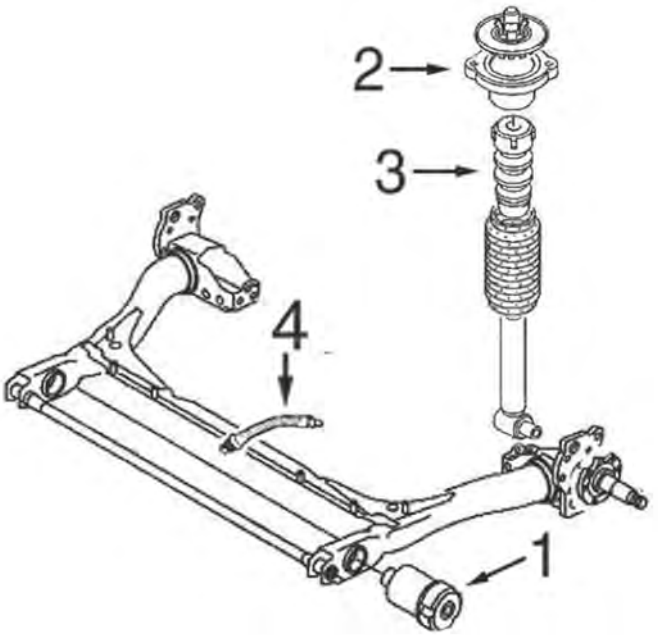

A4-I 1995-2001 (sauf Quattro) :

1	05352	silentbloc pont arrière
2	05369	support amortisseur arrière
3	05351	butée amortisseur suspension arrière
4	96011	flexible frein AR de 205 mm

C5M253M4731M5376M6418SOPTP1 AUDI A4 (8D2, B5, 8E2, B6, 8EC, B7, 8K2, B8, B9) 11/1994 -

SUSPENSION ARRIERE

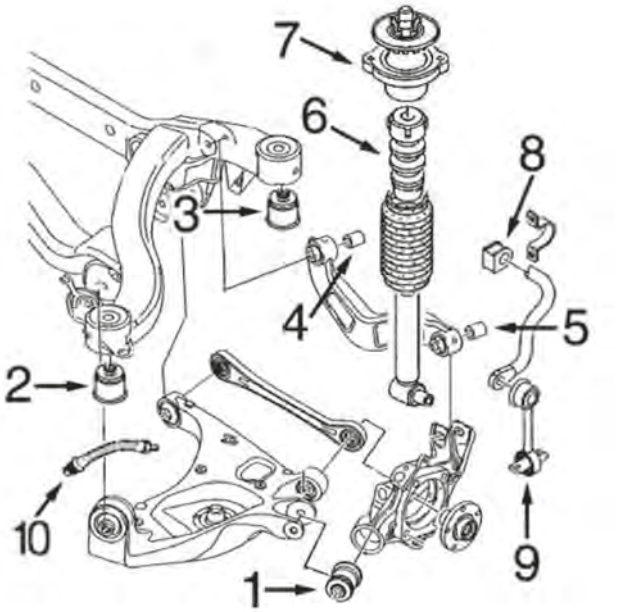

A4-II depuis 2001- (sauf Quattro) :

1	05368	articulation fusée
2	05353	silentbloc précédent pont arrière
3	05354	silentbloc arrière pont arrière
4	05338	silentbloc intérieur bras superior
5	05338	silentbloc intérieur bras superior
6	05351	butée amortisseur suspension arrière
7	05358	support amortisseur arrière
8	05365	palier barre stabilisatrice
9	05366	biellette barre stabilisatrice arrière

C5M253M4731M5376M6418SOPTP2 AUDI A4 (8D2, B5, 8E2, B6, 8EC, B7, 8K2, B8, B9) 11/1994 -



01034
support moteur [avant] A4 I 1.6-1.8 T-1.8 T 4x4-1.9 TDI-1.9 TDI 4x4-2.0 TDI-2.0 TDI 16V-2.0-2.0 TDI 4x4-2.0 FSI-2.0 TFSI-2.0 TFSI 4x4-2.4-2.5 TDI-2.5 TDI 4x4-2.7 TDI-3.0-3.0 4x4-3.0 TDI 4x4-3.2 FSI-3.2
oe: 8E0199339



01037
support moteur [droite] A4 I 2.4-2.5 TDI-3.0 4x4-3.0-3.2 FSI-3.2 FSI 4x4

oe: 8E0199379AG



01041
support moteur [gauche] A4 I 1.6-1.8 T-1.8 T 4x4-1.9 TDI-1.9 TDI 4x4-2.0-2.0 TFSI 16V-2.0 TDI-2.0 TFSI-2.0 TDI 16V-2.0 TFSI 4x4-2.0 FSI-2.4-2.5 TDI-2.5 TDI 4x4-3.0 TDI 4x4-3.0-3.0 4x4-3.2 FSI-3.2 FSI 4x4
oe: 8E0199379D -- 8E0199379AF

© INDUSTRIAL METALCAUCHO, S.L.U.



01042
support moteur [avant] 1.9 TDI-1.9 TDI 4x4-2.0 TDI 4x4-2.0 TDI-2.0 TDI 16V

oe: 8K0199382K -- 8K0199382AG



01043
support moteur [droite] A4 II 1.8 TFSI-1.8 TFSI 4x4-2.0 TFSI 4x4-2.0 TFSI

oe: 8R0199381E -- 8K0199381LD



02485
support moteur [avant] A4 I 1.8-1.8 4x4-1.9 TDI-1.9 TDI 4x4

oe: 4A0199379A -- 4A0199379B

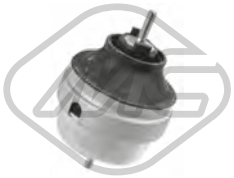

04130
support moteur [gauche] A4 I 1.6-1.8-1.8 4x4-1.8 T-1.8 T 4x4-1.9 TDI-1.9 DUO-1.9 TDI 4x4-2.8-2.8 4x4

oe: 8D0199379AQ -- 8D0199379S



04131
support moteur [avant] A4 I 2.6-2.8

oe: 8D0199379K



04132
support moteur [droite] A4 I 1.6-1.8-1.8 4x4-1.8 T-1.8 T 4x4

oe: 8D0199382E -- 8D0199382L



04174
support moteur [avant gauche] A4 I 1.6-1.8-1.8 4x4-1.8 T-1.8 T 4x4-1.9 TDI-1.9 TDI 4x4

oe: 8A0199379E -- 8A0199379B



04186
support moteur [droite] A4 I 1.9 TDI-1.9 DUO

oe: 1J0199262BE



04187
support moteur [gauche] A4 I 1.9 TDI-1.9 DUO

oe: 1J0199555AJ -- 1J0199555CF



04359 Ø 26 mm Ø 68 mm L: 46 mm
guide support moteur [avant] A4 I 1.6-1.8-1.8 4x4-1.8 T-1.8 T 4x4-1.9 TDI-1.9 TDI 4x4

oe: 8D0199339F



05357
support moteur [côté conducteur + passager av.] A4 I 2.5 TDI-2.5 TDI 4x4

oe: 8E0199379AC -- 4B0199379E



07144
support moteur [droite] A4 I 1.9 TDI

oe: 8E0199382K



07145
support moteur [gauche] A4 I 2.0

oe: 8E0199379AD

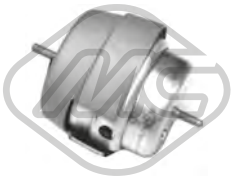

07146
support moteur [droite] A4 I 2.0

oe: 8E0199382L



07147
support moteur [du côté boîte de vitesses arrière] A4 II 1.8 TFSI-2.0 TDI-2.0 TFSI-3.0 TDI-3.0 TDI 4x4

oe: 8K0399151BD



07148
support moteur [du côté boîte de vitesses arrière] A4 II 1.8 TFSI-2.0 TDI-2.0 TFSI-2.0 TFSI 4x4-3.2 FSI

oe: 8K0399151BE

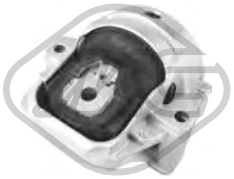

57414
support moteur [droite] A4 II 2.0 TDI 4x4-2.0 TDI

oe: 8R0199381AJ



57419
support moteur [avant droite] A4 I 1.6-1.8 T-1.8 T 4x4-2.0-2.0 TFSI-2.0 TFSI 4x4

oe: 8E0199382J -- 8E0199382AH

© INDUSTRIAL METALCAUCHO, S.L.U.



57773
support moteur [droite] A4 II 2.0 TDI 4x4-2.0 TDI

oe: 8R0199381B



57774
support moteur [gauche] A4 II 1.8 TFSI-1.8 TFSI 4x4-2.0 TFSI 4x4-2.0 TFSI

oe: 8R0199381E -- 8R0199381C



01044
silentbloc triangle [des deux côtés de l'essieu avant] A4 I 1.6-1.8-1.8 T-1.8 T 4x4-1.9 TDI-1.9 DUO-1.9 TDI 4x4-2.0 TDI-2.0 TFSI 4x4-2.0 TFSI-2.0-2.0 TDI 16V-2.0 FSI-2.0 TDI 4x4-2.4-2.5 TDI 4x4-2.5 TDI-2.7
oe: 8D0399415F -- 8D0399415E



01047 Ø 12,0 mm Ø 27,0|45,0 mm
silentbloc bras de suspension [des deux côtés de l'essieu avant] A4 II 1.4 TFSI-1.8 TFSI 4x4-1.8 TFSI-2.0 TDI-2.0 TDI 4x4-2.0 TFSI 4x4-2.0 TFSI-2.0 TFSI g-2.7 TDI-3.0 TDI-3.0 TDI 4x4-3.0 TFSI 4x4-3.2 FSI-
oe: 8K0407182B -- 8K0407182A



04137 Ø 10 mm Ø 46.4 mm
silentbloc bras de suspension [essieu avant] A4 I 1.6-1.8-1.8 4x4-1.8 T-1.8 T 4x4-1.9 TDI-1.9 DUO-1.9 TDI 4x4-2.4-2.4 4x4-2.5 TDI-2.5 TDI 4x4-2.6-2.6 4x4-2.8-2.8 4x4-RS4 4x4-S4 4x4
oe: 4D0407515C



04138 Ø 12 mm Ø 40.5 mm
silentbloc bras de suspension [essieu avant] A4 I 1.6-1.8-1.8 4x4-1.8 T-1.8 T 4x4-1.9 TDI-1.9 TDI 4x4-2.4-2.4 4x4-2.5 TDI-2.5 TDI 4x4-2.6-2.6 4x4-2.8-2.8 4x4-S4 4x4
oe: 4D0407181H



04139 Ø 12 mm Ø 50 mm
silentbloc bras de suspension [essieu avant] A4 I 1.6-1.8 T-1.8 T 4x4-1.8-1.8 4x4-1.9 TDI 4x4-1.9 DUO-1.9 TDI-2.0 TFSI 16V-2.0 TDI 4x4-2.0 TDI-2.0 TFSI-2.0 FSI-2.0 TDI 16V-2.0-2.0 TFSI 4x4-2.4-2.4 4x4-2.5
oe: 4D0407182G -- 4D0407182E



04140 Ø 12 mm Ø 64.6 mm
silentbloc bras de suspension [essieu avant] A4 I 1.6-1.8-1.8 4x4-1.8 T-1.8 T 4x4-1.9 TDI-1.9 TDI 4x4-2.4-2.4 4x4-2.5 TDI-2.5 TDI 4x4-2.6-2.6 4x4-2.8-2.8 4x4-S4 4x4
oe: 4D0407183AC -- 4D0407183Q



04143 L: 90 mm
biellette embout barre stabilisatrice [essieu avant gauche] A4 I 1.6-1.8-1.8 4x4-1.8 T-1.8 T 4x4-1.9 TDI-1.9 TDI 4x4-2.4-2.4 4x4-2.5 TDI-2.5 TDI 4x4-2.6-2.6 4x4-2.8-2.8 4x4-RS4 4x4-S4 4x4
oe: 8D0411317D



04144 Ø 24 mm
palier barre stabilisatrice [essieu avant] 1.6-1.8-1.8 TFSI-1.8 4x4-1.8 T-1.8 T 4x4-1.8 TFSI 4x4-1.9 TDI 4x4-1.9 DUO-1.9 TDI-2.0 TDI-2.0 TFSI 4x4-2.0 TFSI-2.0-2.0 FSI-2.0 TDI 4x4-2.0 TDI 16V-2.4 4x4-
oe: 4A0411327A -- 4D0411327G



04145 Ø 27 mm
palier barre stabilisatrice [essieu avant] A4 I 1.6-1.8 T-1.8 T 4x4-1.8-1.8 4x4-1.9 TDI 4x4-1.9 DUO-1.9 TDI-2.0 TDI 4x4-2.0 TDI-2.0 FSI-2.0 TFSI 4x4-2.0 TFSI-2.0 TDI 16V-2.0-2.4-2.4 4x4-2.5 TDI-2.5 TDI
oe: 4D0411327H -- 4D0411327F



04146 L: 90 mm
biellette embout barre stabilisatrice [essieu avant droit] A4 I 1.6-1.8-1.8 4x4-1.8 T-1.8 T 4x4-1.9 TDI-1.9 TDI 4x4-2.4-2.4 4x4-2.5 TDI-2.5 TDI 4x4-2.6-2.6 4x4-2.8-2.8 4x4-RS4 4x4-S4 4x4
oe: 8D0411318D



04303 Ø 70,8 mm
silentbloc sous-chassis [avant] A4 I 1.6-1.8 T-1.8-1.8 T 4x4-1.8 4x4-1.9 TDI-1.9 TDI 4x4-2.0-2.0 TDI-2.0 TDI 16V-2.0 TDI 4x4-2.0 TFSI-2.0 FSI-2.0 TFSI 4x4-2.4-2.4 4x4-2.5 TDI-2.5 TDI 4x4-2.6-2.6 4x4-2.7 TDI-
oe: 8D0399415D



04304
silentbloc sous-chassis [arrière] A4 I 1.6-1.8-1.8 4x4-1.8 T-1.8 T 4x4-1.9 TDI

oe: 8D0399419G



04333 L: 85 mm
biellette embout barre stabilisatrice [essieu avant gauche] A4 I 1.6-1.8-1.8 4x4-1.8 T-1.8 T 4x4-1.9 TDI-1.9 DUO-1.9 TDI 4x4-2.4-2.4 4x4-2.5 TDI-2.5 TDI 4x4-2.6-2.6 4x4-2.8-2.8 4x4-RS4 4x4-S4 4x4
oe: 4D0411317G



04334 L: 87 mm
biellette embout barre stabilisatrice [essieu avant droit] A4 I 1.6-1.8-1.8 4x4-1.8 T-1.8 T 4x4-1.9 TDI-1.9 DUO-1.9 TDI 4x4-2.4-2.4 4x4-2.5 TDI-2.5 TDI 4x4-2.6-2.6 4x4-2.8-2.8 4x4-RS4 4x4-S4 4x4
oe: 4D0411317G



04864 Ø 12 mm Ø 28|48 mm
silentbloc triangle [avant des deux côtés de l'essieu avant] A4 I 2.0 TDI-2.0 TDI 16V

oe: 1K0407182A -- 5Q0407182A

© INDUSTRIAL METALCAUCHO, S.L.U.



04937 Ø 20 mm
palier barre stabilisatrice [essieu arrière] A4 I 1.9 TDI 4x4

oe: 1S714A037DC -- 1124418



05338 Ø 12 mm Ø 36 mm
silentbloc bras de suspension [supérieur] A4 I 1.6-1.8 T-1.8 T 4x4-1.9 TDI-1.9 TDI 4x4-2.0 TDI 16V-2.0 TDI-2.0 TFSI 16V-2.0-2.0 FSI-2.4-2.5 TDI 4x4-2.5 TDI-2.7 TDI-3.0-3.0 TDI 4x4-3.0 4x4-3.2 FSI 4x4-3.2
oe: 8E0501541S -- 8E0501541K



05352 Ø 12,3 mm Ø 56,4 mm
silentbloc pont [essieu arrière] A4 I 1.6-1.8-1.8 4x4-1.8 T-1.8 T 4x4-1.9 TDI-1.9 DUO-1.9 TDI 4x4-2.4-2.4 4x4-2.5 TDI-2.5 TDI 4x4-2.6-2.6 4x4-2.8-2.8 4x4

oe: 8D0501541A -- 8D0501541D



05353 Ø 18,5 mm Ø 80 mm
silentbloc pont [avant] A4 I 1.8 T-1.9 TDI-2.0-2.0 TDI 16V-2.5 TDI 4x4-3.0

oe: 8E0505145AR



05354 Ø 19 mm Ø 80,5 mm
silentbloc pont [essieu arrière] A4 I 1.6-1.8 T 4x4-1.8 T-1.9 TDI-1.9 TDI 4x4-2.0-2.0 TFSI 4x4-2.0 TDI 16V-2.0 FSI-2.4-2.5 TDI 4x4-2.5 TDI-3.0-3.0 TDI 4x4-3.0 4x4-3.2 FSI 4x4-RS4 4x4-S4 4x4
oe: 8E0505145AP



05365 Ø 16 mm Ø 39,9 mm L: 29,9 mm
palier barre stabilisatrice [des deux côtés du pont arrière] A4 I 1.6-1.8 T-1.8 T 4x4-1.9 TDI-1.9 TDI 4x4-2.0 TDI-2.0 TDI 16V-2.0-2.0 TDI 4x4-2.0 FSI-2.0 TFSI-2.0 TFSI 4x4-2.4-2.5 TDI-2.5 TDI 4x4-2.7 TDI-
oe: 4B0511327



05366 L: 127 mm
biellette embout barre stabilisatrice [des deux côtés du pont arrière] A4 I 1.6-1.8 T-1.8 T 4x4-1.9 TDI 4x4-1.9 TDI-2.0 TDI-2.0 TFSI 16V-2.0 FSI-2.0 TFSI-2.0 TFSI 4x4-2.0 TDI 16V-2.0-2.0 TDI 4x4-2.4-2.5 TDI 4x4-
oe: 8E0505465AF



05368 Ø 12,0 mm Ø 46,0 mm
silentbloc [avant] A4 I 1.6-1.8 T-1.8 T 4x4-1.9 TDI-1.9 TDI 4x4-2.0 TDI 16V-2.0 TDI-2.0 TFSI 16V-2.0-2.0 FSI-2.4-2.5 TDI 4x4-2.5 TDI-2.7 TDI-3.0-3.0 TDI 4x4-3.0 4x4-3.2 FSI 4x4-3.2 FSI-RS4 4x4-S4 4x4
oe: 8E0505203D



05369
support amortisseur [essieu arrière] A4 I 1.6-1.8 T-1.8-1.9 TDI-2.0-2.0 TDI-2.0 FSI-2.0 TDI 16V-2.0 TFSI-2.4-2.5 TDI-2.6-2.7 TDI-2.8-3.0-3.2 FSI

oe: 8E0513353C -- 8E0513353B



05891 Ø 29 mm
palier barre stabilisatrice [essieu avant] A4 I 1.6-1.8 T-1.8 T 4x4-1.9 TDI-1.9 TDI 4x4-2.0-2.0 TDI-2.0 TFSI 16V-2.0 FSI-2.0 TDI 16V-2.4-2.5 TDI 4x4-2.5 TDI-2.7 TDI-3.0 TDI 4x4-3.0 4x4-3.0-3.2 FSI 4x4-3.2
oe: 4D0411327J



06573 Ø 12 mm Ø 44 mm
silentbloc bras de suspension [essieu avant inférieur] A4 II 1.8 TFSI-1.8 TFSI 4x4-2.0 TDI 4x4-2.0 TDI-2.0 TFSI 4x4-2.0 TFSI-2.7 TDI-3.0 TDI 4x4-3.0 TDI-3.0 TFSI 4x4-3.2 FSI-3.2 FSI 4x4-RS4 4x4-S4 4x4
oe: 4E0407181B



06578 Ø 12 mm Ø 24|40 mm
silentbloc bras de suspension [essieu avant inférieur] A4 I 1.6-1.8 T-1.8 T 4x4-1.9 TDI 4x4-1.9 TDI-2.0 TDI-2.0 TFSI 16V-2.0 TFSI 4x4-2.0 TFSI-2.0 FSI-2.0 TDI 16V-2.0-2.0 TDI 4x4-2.4-2.5 TDI 4x4-2.5 TDI-
oe: 8E0407181B



40001 L: 170 mm
biellette barre stabilisatrice [des deux côtés de l'essieu avant] A4 II 1.8 TFSI-2.0 TDI-2.0 TFSI-3.0 TDI

oe: 8K0411317D



40056 L: 125 mm
biellette barre stabilisatrice [essieu avant droit] A4 I 1.6-1.8 T-1.8 T 4x4-1.9 TDI 4x4-1.9 TDI-2.0 TDI-2.0 TFSI 16V-2.0 TFSI 4x4-2.0 TFSI-2.0 FSI-2.0 TDI 16V-2.0-2.0 TDI 4x4-2.4-2.5 TDI 4x4-2.5 TDI-2.7
oe: 8E0411318



40057
biellette barre stabilisatrice [essieu avant gauche] A4 I 1.6-1.8 T-1.8 T 4x4-1.9 TDI 4x4-1.9 TDI-2.0 TDI-2.0 TFSI 16V-2.0 TFSI 4x4-2.0 TFSI-2.0 FSI-2.0 TDI 16V-2.0-2.0 TDI 4x4-2.4-2.5 TDI 4x4-2.5 TDI-2.7
oe: 8E0411317



40058 Ø 10,0 mm L: 103 mm
biellette barre stabilisatrice [des deux côtés du pont arrière] A4 II 1.8 TFSI-1.8 TFSI 4x4-2.0 TDI 4x4-2.0 TDI-2.0 TFSI 4x4-2.0 TFSI-2.7 TDI-3.0 TDI 4x4-3.0 TDI-3.0 TFSI 4x4-3.2 FSI-3.2 FSI 4x4-RS4 4x4-S4 4x4
oe: 8K0505465G -- 8K0505465E



44000
palier barre stabilisatrice A4 I 1.9 TDI-2.0 TDI 16V

oe: 8E0511327A



44001
palier barre stabilisatrice A4 I 1.9 TDI-2.0 TDI 16V

oe: 8E0511327D



44002
palier barre stabilisatrice A4 II 1.8 TFSI-2.0 TDI-2.0 TFSI-3.0 TDI

oe: 8K0411327A



52007
bras de suspension [supérieur essieu avant droit] A4 I 1.6-1.8 T-1.8 T 4x4-1.8-1.8 4x4-1.9 TDI 4x4-1.9 DUO-1.9 TDI-2.0 TFSI 16V-2.0 TDI 4x4-2.0 TDI-2.0 TFSI-2.0 FSI-2.0 TDI 16V-2.0-2.0 TFSI 4x4-2.4-2.4
oe: 4Z7407506A -- 8E0407506A



52009
bras de suspension [supérieur essieu avant gauche] A4 I 1.6-1.8 T-1.8 T 4x4-1.8-1.8 4x4-1.9 TDI 4x4-1.9 DUO-1.9 TDI-2.0 TFSI 16V-2.0 TDI 4x4-2.0 TDI-2.0 TFSI-2.0 FSI-2.0 TDI 16V-2.0-2.0 TFSI 4x4-2.4-2.4
oe: 8D0407505B -- 8D0407505K



52011 L: 245 mm
bras de suspension [essieu avant droit] A4 I 1.6-1.8 T-1.8 T 4x4-1.8-1.8 4x4-1.9 TDI 4x4-1.9 DUO-1.9 TDI-2.0 TFSI 16V-2.0 TDI 4x4-2.0 TDI-2.0 TFSI-2.0 FSI-2.0 TDI 16V-2.0-2.0 TFSI 4x4-2.4-2.4 4x4-2.5
oe: 4D0407510F -- 4D0407510H



52013 L: 245 mm
bras de suspension [essieu avant gauche] A4 I 1.6-1.8 T-1.8 T 4x4-1.8-1.8 4x4-1.9 TDI 4x4-1.9 DUO-1.9 TDI-2.0 TFSI 16V-2.0 TDI 4x4-2.0 TDI-2.0 TFSI-2.0 FSI-2.0 TDI 16V-2.0-2.0 TFSI 4x4-2.4-2.4 4x4-2.5
oe: 4D0407509K -- 4D0407509D

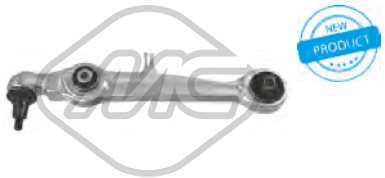

52019
bras de suspension [des deux côtés de l'essieu avant] A4 I 1.6-1.8-1.8 4x4-1.8 T-1.8 T 4x4-1.9 TDI-1.9 DUO-1.9 TDI 4x4-2.4-2.4 4x4-2.5 TDI-2.5 TDI 4x4-2.6-2.6 4x4-2.8-2.8 4x4-RS4 4x4-S4 4x4
oe: 4D0407151J -- 8D0407151D



52022
bras de suspension [essieu avant droit] A4 I 1.6-1.8 T 4x4-1.8 T-1.8 4x4-1.8-1.9 DUO-1.9 TDI-1.9 TDI 4x4-2.0-2.0 FSI-2.4-2.4 4x4-2.5 TDI-2.5 TDI 4x4-2.6 4x4-2.6-2.8-2.8 4x4-3.0-3.0 4x4-RS4 4x4-S4 4x4
oe: 8E0407694P -- 8E0407694Q



52025
bras de suspension [essieu avant gauche] A4 I 1.6-1.8 T 4x4-1.8 T-1.8 4x4-1.8-1.9 DUO-1.9 TDI-1.9 TDI 4x4-2.0-2.0 FSI-2.4-2.4 4x4-2.5 TDI-2.5 TDI 4x4-2.6 4x4-2.6-2.8-2.8 4x4-3.0-3.0 4x4-RS4 4x4-S4 4x4
oe: 8E0407693Q -- 8E0407693K



52066 L: 364 mm
bras de suspension [des deux côtés de l'essieu avant] A4 I 1.6-1.8 T-1.8 T 4x4-1.9 TDI 4x4-1.9 TDI-2.0 TDI-2.0 TFSI 16V-2.0 TFSI 4x4-2.0 TFSI-2.0 FSI-2.0 TDI 16V-2.0-2.0 TDI 4x4-2.4-2.5 TDI 4x4-2.5 TDI-
oe: 8E0407151L -- 8E0407151M

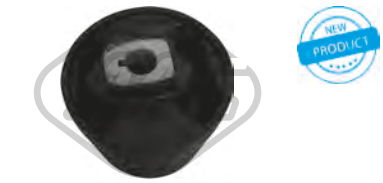

57506 Ø 13,0 mm Ø 75,0 mm
silentbloc bras de suspension [des deux côtés de l'essieu avant] A4 II 1.4 TFSI-1.8 TFSI 4x4-1.8 TFSI-2.0 TDI-2.0 TFSI 4x4-2.0 TDI 4x4-2.0 TFSI-2.7 TDI-3.0 TDI-3.0 TDI 4x4-3.0 TFSI 4x4-3.2 FSI-3.2 FSI 4x4-
oe: 8K0407183F -- 8K0407183D



57581 Ø 10,0 mm L: 228 mm
silentbloc biellette [essieu arrière gauche] A4 I 1.8 4x4-1.8 T 4x4-1.9 TDI 4x4-2.4 4x4-2.5 TDI 4x4-2.6 4x4-2.8 4x4-RS4 4x4-S4 4x4

oe: 8D0505465 -- 8A0505465C



57582 Ø 10,0 mm L: 228 mm
silentbloc biellette [essieu arrière droit] A4 I 1.8 4x4-1.8 T 4x4-1.9 TDI 4x4-2.4 4x4-2.5 TDI 4x4-2.6 4x4-2.8 4x4-RS4 4x4-S4 4x4

oe: 8D0505466 -- 8A0505466C



02147 Ø 10,0 mm Ø 45,70|47,0 mm
silentbloc bras de suspension [des deux côtés de l'essieu avant] 1.6-1.8 TFSI-1.8 T-1.8-1.8 T 4x4-1.8 4x4-1.8 TFSI 4x4-1.9 TDI-1.9 TDI 4x4-2.0 TDI-2.0 TDI 16V-2.0-2.0 TDI 4x4-2.0 TFSI 4x4-2.0 FSI-2.0 TFSI-
oe: 8D0407515A -- 8D0407515B



04302
butée amortisseur [des deux côtés de l'essieu avant] A4 I 1.6-1.8-1.8 4x4-1.8 T-1.8 T 4x4-1.9 TDI-1.9 TDI 4x4-2.0-2.0 TDI 16V-2.4-2.4 4x4-2.5 TDI-2.5 TDI 4x4-2.6-2.6 4x4-2.8-2.8 4x4-S4 4x4
oe: 8D0412131F



04337
support amortisseur [essieu avant] A4 I 1.6-1.8-1.8 4x4-1.8 T-1.8 T 4x4-1.9 TDI-1.9 TDI 4x4-2.4-2.4 4x4-2.5 TDI-2.5 TDI 4x4-2.6-2.6 4x4-2.8-2.8 4x4-S4 4x4

oe: 4D0412377F



05351 L: 135 mm
butée amortisseur [essieu arrière] A4 I 1.6-1.8 T 4x4-1.8 T-1.9 TDI-2.0-2.5 TDI 4x4-3.0-3.0 4x4

oe: 3B0512131H

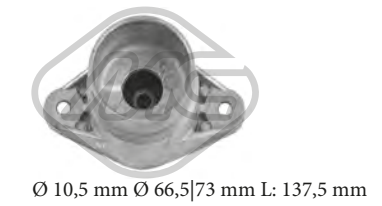

05358 Ø 10,5 mm Ø 66,5|73 mm L: 137,5 mm
support amortisseur [essieu arrière] A4 I 1.6-1.8 T-1.8 T 4x4-1.9 TDI 4x4-1.9 TDI-2.0 TFSI 16V-2.0 TDI 4x4-2.0-2.0 TFSI-2.0 TFSI 4x4-2.0 TDI-2.0 FSI-2.0 TDI 16V-2.4-2.5 TDI-2.5 TDI 4x4-2.7 TDI-3.0 4x4-
oe: 4F0513353B -- 4F0513353D

© INDUSTRIAL METALCAUCHO, S.L.U.



06234
jeu soufflet butée amortisseur [essieu arrière] A4 I 1.6-1.8-1.8 T-1.8 4x4-1.8 T 4x4-1.9 TDI-1.9 TDI 4x4-2.4-2.5 TDI-2.5 TDI 4x4-2.6-2.8 4x4-2.8

oe: 8D0512131J -- 8D0512131L



06238
jeu soufflet butée amortisseur A4 I 1.6-1.8-1.8 T-1.9 TDI-2.4-2.4 4x4-2.5 TDI-2.6-2.8

oe: 8D0512131L -- 8D0512131J



06273
jeu soufflet butée amortisseur [des deux côtés de l'essieu avant] A4 I 1.6-1.8 T-1.8 T 4x4-1.9 TDI-1.9 TDI 4x4-2.0 TDI-2.0 TDI 16V-2.0-2.0 TDI 4x4-2.0 FSI-2.0 TFSI-2.0 TFSI 4x4-2.4-2.5 TDI-2.5 TDI 4x4-2.7 TDI-
oe: 8D0412131H



06274
jeu soufflet butée amortisseur A4 I 1.6-1.8 T-1.8 T 4x4-1.9 TDI-2.0-2.0 TDI-2.0 TDI 16V-2.0 TDI 4x4-2.0 TFSI-2.0 TFSI 4x4-2.5 TDI-2.7 TDI-3.0-3.0 TDI 4x4-3.0 4x4-3.2 FSI-3.2 FSI 4x4-S4 4x4
oe: 4F0512131 -- 8E0512137E



06275
butée amortisseur A4 I 1.6-1.8 T-1.8 T 4x4-1.9 TDI-2.0-2.0 TDI-2.0 TDI 16V-2.0 TDI 4x4-2.0 TFSI-2.0 TFSI 4x4-2.5 TDI-2.7 TDI-3.0 4x4-3.0-3.0 TDI 4x4-3.2 FSI-3.2 FSI 4x4-S4 4x4
oe: 4F0512131

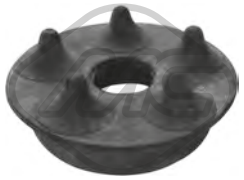

06956
coupelle de suspension A4 I 1.6-1.8-1.8 T-1.9 TDI-2.4-2.5 TDI-2.6-2.8

oe: 8D0512335



07006
coupelle de suspension [supérieur] A4 II 1.8 TFSI-1.8 TFSI 4x4-2.0 TDI 4x4-2.0 TDI-2.0 TFSI 4x4-2.0 TFSI-2.7 TDI-3.0 TDI 4x4-3.0 TDI-3.0 TFSI 4x4-3.2 FSI-3.2 FSI 4x4-RS4 4x4-S4 4x4
oe: 8T0513029A -- 8T0513029



07009
support amortisseur [essieu avant] A4 I 1.6-1.8 T-1.8 T 4x4-1.9 TDI 4x4-1.9 TDI-2.0 TDI-2.0 TFSI 16V-2.0 TFSI 4x4-2.0 TFSI-2.0 FSI-2.0 TDI 16V-2.0-2.0 TDI 4x4-2.4-2.5 TDI 4x4-2.5 TDI-2.7 TDI-3.0 TDI 4x4-
oe: 8E0412377C -- 8E0412377



07011
support amortisseur [des deux côtés de l'essieu avant] A4 II 1.8 TFSI 4x4-1.8 TFSI-2.0 TDI 4x4-2.0 TFSI 4x4-2.0 TDI-2.0 TFSI-2.7 TDI-3.0 TDI 4x4-3.0 TFSI 4x4-3.0 TDI-3.2 FSI-3.2 FSI 4x4-S4 4x4
oe: 8K0412377C -- 8K0412377A



42002
butée amortisseur A4 II 1.8 TFSI-2.0 TDI-2.0 TFSI-3.0 TDI

oe: 8K0412131E



42003
butée amortisseur A4 II 1.8 TFSI-2.0 TDI-2.0 TFSI-3.0 TDI

oe: 8K0412131F



42004
butée amortisseur A4 II 1.8 TFSI-2.0 TDI-2.0 TFSI-3.0 TDI

oe: 8K0412131G



42005
butée amortisseur A4 II 3.0 TDI

oe: 8F0512131E



42039
soufflet amortisseur A4 II 1.8 TFSI-2.0 TDI-2.0 TFSI-3.0 TDI

oe: 8K0412137A



42040
soufflet amortisseur A4 II 1.8 TFSI-2.0 TDI-2.0 TFSI-3.0 TDI

oe: 8K0512137A

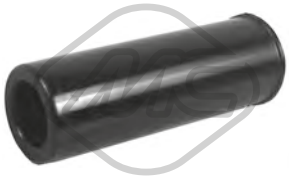

42041
soufflet amortisseur A4 II 3.0 TDI

oe: 4G0512137



57484
support amortisseur [des deux côtés de l'essieu avant] A4 II 1.8 TFSI-1.8 TFSI 4x4-2.0 TDI-2.0 TDI 4x4-2.0 TFSI-2.0 TFSI 4x4-2.7 TDI-3.0 TDI 4x4-3.2 FSI-3.2 FSI 4x4-S4 4x4
oe: 8K0412377D -- 8K0412377B



Longueur du filetage [mm]: 27
Filetage [mm]:: M 14 x 1,5

04248
ecrou de roue [essieu avant] A4 I 1.6-1.8 T-1.8 T 4x4-1.9 TDI-2.0-2.0 TFSI 4x4-2.0 TDI 16V-2.0 TFSI-2.5 TDI-3.0 TDI 4x4-3.2 FSI-3.2 FSI 4x4

oe: WHT001812 -- 8D0601139A

© INDUSTRIAL METALCAUCHO, S.L.U.



Ø 131 mm
Nombre de dents: 33

90053 H: 75 mm

moyeu de roue [des deux côtés de l'essieu avant] A4 I 1.6-1.8-1.8 4x4-1.8 T-1.8 T 4x4-1.9 TDI-1.9 DUO-1.9 TDI 4x4

oe: 8D0407615E -- 8D0407615D



Ø 131 mm
Nombre de dents: 38

90054 H: 75 mm

moyeu de roue [des deux côtés de l'essieu avant] A4 I 1.6-1.8 T-1.8 T 4x4-1.9 TDI 4x4-1.9 TDI-2.0 TDI 16V-2.0 TDI-2.0-2.0 TFSI 4x4-2.0 TFSI 16V-2.0 TFSI-2.0 FSI-2.0 TDI 4x4-2.4-2.4 4x4-2.5 TDI-2.5
oe: 447407615B -- 4B0407613B

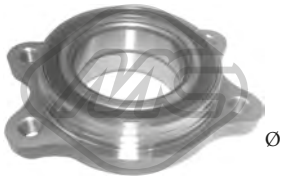

Ø 126 mm

90132 H: 40 mm

moyeu de roue [essieu avant] A4 II 1.8 TFSI 4x4-1.8 TFSI-2.0 TDI 4x4-2.0 TFSI 4x4-2.0 TDI-2.0 TFSI-2.7 TDI-3.0 TDI 4x4-3.0 TDI-3.0 TFSI 4x4-3.2 FSI-3.2 FSI 4x4-S4 4x4
oe: 4H0498625C -- 4H0498625

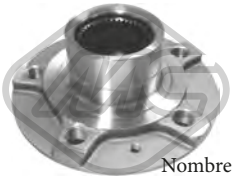

Ø 142 mm
Nombre de dents: 42

90135 H: 71.8 mm

moyeu de roue [essieu avant] A4 II 1.8 TFSI-1.8 TFSI 4x4-2.0 TDI 4x4-2.0 TDI-2.0 TFSI 4x4-2.0 TFSI-2.7 TDI-3.0 TDI 4x4-3.0 TDI-3.0 TFSI 4x4-3.2 FSI-3.2 FSI 4x4-RS4 4x4-S4 4x4
oe: 8K0407613B



90217 H: 40.5 mm

moyeu de roue [des deux côtés de l'essieu avant] A4 I 1.6-1.8 T-1.8 T 4x4-1.9 TDI 4x4-1.9 TDI-2.0 FSI-2.0 TFSI-2.0-2.0 TDI 16V-2.0 TFSI 4x4-2.0 TFSI 16V-2.0 TDI-2.0 TDI 4x4-2.4-2.5 TDI-2.5 TDI 4x4-2.6 4x4-
oe: 4D0407625H -- 8E0598625B



02122 L: 300 mm

capteur usure plaquettes [avant] A4 II 1.8 TFSI 4x4-1.8 TFSI-2.0 TDI 4x4-2.0 TFSI 4x4-2.0 TDI-2.0 TFSI-2.7 TDI-3.0 TDI 4x4-3.0 TDI-3.0 TFSI 4x4-3.2 FSI-3.2 FSI 4x4-S4 4x4
oe: 8T0907637 -- 8K0615121



08377

tuyau à dépression, système de freinage A4 I 1.6-1.8-1.8 4x4-1.9 TDI-1.9 DUO-1.9 TDI 4x4

oe: 321611939E



74022 Ø 39 mm Ø 75 mm

kit de roulements de roue [essieu avant] A4 I 1.6-1.8-1.8 4x4-1.8 T-1.8 T 4x4-1.9 TDI-1.9 DUO-1.9 TDI 4x4-2.4 4x4-2.5 TDI 4x4-2.6 4x4-2.8 4x4-RS4 4x4-S4 4x4
oe: 8D0598625A -- 8D0498625



74034 Ø 50 mm

kit de roulements de roue [essieu arrière] A4 I 1.6-1.8-1.8 T-1.9 TDI-2.4-2.5 TDI-2.6-2.8

oe: 311405625N -- 443505509



74060 Ø 50 mm

kit de roulements de roue [essieu arrière] A4 I 1.6-1.8-1.8 T-1.9 TDI-1.9 DUO-2.4-2.5 TDI-2.6-2.8

oe: 311405625N -- 443505509



74061 Ø 43 mm Ø 82 mm

kit de roulements de roue [essieu avant] A4 I 1.8 T-1.8 T 4x4-1.9 TDI 4x4-2.4-2.4 4x4-2.5 TDI-2.5 TDI 4x4-2.6-2.6 4x4-2.8-2.8 4x4-S4 4x4

oe: 8D0498625B -- 893498625E



74107 Ø 39 mm Ø 75 mm

kit de roulements de roue [des deux côtés de l'essieu avant] A4 I 1.6-1.8-1.8 4x4-1.8 T-1.8 T 4x4-1.9 DUO-1.9 TDI-1.9 TDI 4x4

oe: 8D0498625 -- 4B0498625



74117 Ø 43 mm Ø 82 mm

kit de roulements de roue [des deux côtés de l'essieu avant] A4 I 2.4-2.5 TDI-2.6-2.8

oe: 4A0498625



96008 L: 320 mm

flexible de frein [des deux côtés de l'essieu avant] A4 I 1.6-1.8-1.8 4x4-1.8 T-1.8 T 4x4-1.9 TDI-1.9 DUO-1.9 TDI 4x4-2.4-2.4 4x4-2.5 TDI-2.5 TDI 4x4-2.6-2.6 4x4-2.8-2.8 4x4-RS4 4x4-S4 4x4
oe: 8D0611707B -- 8D0611707

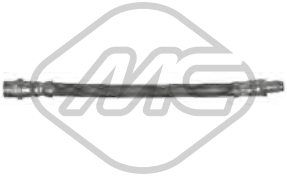

96011 L: 205 mm

flexible de frein [des deux côtés du pont arrière] A4 I 1.6-1.8-1.8 T-1.9 TDI-1.9 DUO-2.4-2.5 TDI-2.6-2.8

oe: 8D0611775E



Ø 24 - 57 mm

01069 kit

kit soufflet transmission [du côté boîte de vitesses des deux côtés de l'essieu avant] A4 I

oe: 701498201 -- 7M0498201



Ø 29 - 95 mm

01102 kit **00077**

kit soufflet transmission [côté roue des deux côtés de l'essieu avant] A4 I 1.9 TDI

oe: 3B0498203B -- 1J0498203A



Ø 22 - 70 mm

01177 kit **00177**

kit soufflet transmission [du côté boîte de vitesses des deux côtés de l'essieu avant] A4 I 1.6-1.8 T-1.8 T 4x4-1.9 TDI 4x4-1.9 TDI-2.0 FSI-2.0-2.4-2.5 TDI-2.5 TDI 4x4-3.0 4x4-3.0-S4 4x4
oe: 3D0498201

© INDUSTRIAL METALCAUCHO, S.L.U.



Ø 24 - 90 mm

01187 kit **00187**

kit soufflet transmission [côté roue des deux côtés de l'essieu avant] A4 I

oe: 441407285



Ø 24 - 90 mm

01187E kit

kit soufflet transmission [côté roue des deux côtés de l'essieu avant] A4 I

oe: 441407285



Ø 21 - 100 mm

01188 kit

kit soufflet transmission [du côté boîte de vitesses des deux côtés du pont arrière des deux côtés de l'essieu avant] A4 I 1.8 4x4-1.8 T 4x4-1.9 TDI 4x4-2.4 4x4-2.5 TDI 4x4-2.6 4x4-2.8 4x4-S4 4x4

oe: 1J0498201C -- 191498201C



Ø 21 - 100 mm

01192 kit

kit soufflet transmission [du côté boîte de vitesses des deux côtés du pont arrière des deux côtés de l'essieu avant] A4 I 1.6-1.8-1.8 4x4-1.8 T-1.8 T 4x4-1.9 TDI-1.9 DUO-1.9 TDI 4x4-2.4-2.4 4x4-2.5 TDI-2.5 TDI

oe: 191498201B



Ø 26 - 87 mm

01297 kit **00297**

kit soufflet transmission [côté roue des deux côtés de l'essieu avant] A4 I 1.9 TDI-1.9 DUO

oe: 1J0407272 -- 1J0407271H



Ø 24 - 100 mm

01560 kit

kit soufflet transmission [du côté boîte de vitesses] A4 I

oe: 321407283A

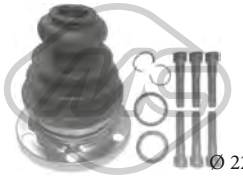

Ø 22 - 107 mm

02308 kit

kit soufflet transmission [du côté boîte de vitesses] A4 I 1.6-1.8-1.8 4x4-1.8 T-1.8 T 4x4-1.9 TDI-1.9 DUO-1.9 TDI 4x4-2.4-2.4 4x4-2.5 TDI-2.5 TDI 4x4-2.6-2.6 4x4-2.8-2.8 4x4-RS4 4x4-S4 4x4

oe: 8D0498201 -- 443498201E



Ø 21.5 - 70 mm

11019 kit **10019**

kit soufflet transmission [du côté boîte de vitesses] A4 I 1.6-1.8 T-1.9 TDI-2.0 TDI-2.0 TFSI 16V-2.0 TFSI 4x4-2.0 FSI-2.0 TFSI-2.0 TDI 16V-2.4-2.5 TDI-2.5 TDI 4x4-2.7 TDI-3.0 4x4-3.0-3.0 TDI 4x4-3.2 FSI-3.2

oe: 4E0498201 -- 1K0498201D



Ø 22 - 80 mm

11020 kit **10020**

kit soufflet transmission [du côté boîte de vitesses côté roue des deux côtés de l'essieu avant] A4 I 1.9 TDI-1.9 TDI 4x4

oe: 8A0407285 -- 4A0407285



Ø 24 - 107.5 mm

11022 kit

kit soufflet transmission [du côté boîte de vitesses des deux côtés de l'essieu avant] A4 I 1.8-1.8 T-RS4 4x4-S4 4x4

oe: 8D0498201 -- 443498201E



Ø 28 - 97 mm

11023 kit **10023**

kit soufflet transmission [côté roue des deux côtés de l'essieu avant] 1.6-1.8 TFSI-1.8 T-1.8 T 4x4-1.9 TDI-2.0 TDI 16V-2.0 TDI-2.0-2.0 TFSI 16V-2.0 TFSI 4x4-2.0 FSI-2.0 TFSI-2.4-2.5 TDI 4x4-2.5 TDI-2.7

oe: 8E0498203C -- 8E0498203A



Ø 28 - 67 mm

11026 kit **10026**

kit soufflet transmission [du côté boîte de vitesses des deux côtés du pont arrière des deux côtés de l'essieu avant] A4 II 1.8 TFSI-2.0 TFSI 4x4-2.0 TDI-2.0 TFSI-3.0 TDI 4x4-S4 4x4

oe: 1K0498201H -- 7L0498201A



Ø 27 - 71 mm

11039 kit **10039**

kit soufflet transmission [du côté boîte de vitesses des deux côtés de l'essieu avant] A4 II 1.8 TFSI-2.0 TDI-2.0 TFSI-2.7 TDI-3.0 TDI 4x4-3.0 TDI-3.0 TFSI 4x4-S4 4x4

oe: 3C0498201A -- 1603284



Ø 21 - 80 mm

11041 kit **10041**

kit soufflet transmission [du côté boîte de vitesses des deux côtés de l'essieu avant] A4 I 1.6-1.9 TDI 4x4-1.9 TDI-2.0-2.4-2.5 TDI-2.5 TDI 4x4-2.8 4x4

oe: 1H0498201 -- 4B0498201



Ø 28,5 - 92.5 mm

11042 kit **10042**

kit soufflet transmission [côté roue des deux côtés de l'essieu avant] A4 II 1.4 TFSI-1.8 TFSI-2.0 TFSI 4x4-2.0 TDI-2.0 TDI 4x4-2.0 TFSI-2.7 TDI-3.0 TDI 4x4-3.0 TFSI 4x4-3.2 FSI-RS4 4x4-S4 4x4

oe: 7E0498203 -- 7P0498203



Ø 27 - 90 mm

11049 kit **10049**

kit soufflet transmission [côté roue des deux côtés de l'essieu avant] A4 I 1.8 T

oe: 46307733 -- 46307733



Ø 27 - 71 mm

11052 kit **10052**

kit soufflet transmission [du côté boîte de vitesses des deux côtés de l'essieu avant] A4 I 1.8 T-1.8 T 4x4-1.9 TDI 4x4-1.9 TDI-2.0-2.4-2.5 TDI-3.0-3.0 4x4

oe: 8E0498201C -- 1J0498201K



Ø 21 - 85 mm

11053 kit **10053**

kit soufflet transmission [des deux côtés du pont arrière côté roue] 1.8 T 4x4-1.8 TFSI-1.8 TFSI 4x4-1.9 TDI 4x4-2.0 TDI-2.0 TDI 4x4-2.0 TFSI 4x4-2.0 TFSI-2.5 TDI 4x4-3.0 4x4-3.0-3.0 TDI 4x4-3.2 FSI

oe: 4B0598203 -- 8K0598203

© INDUSTRIAL METALCAUCHO, S.L.U.



Ø 26,5 - 70 mm

11060 kit **10060**

kit soufflet transmission [du côté boîte de vitesses des deux côtés de l'essieu avant] A4 II 1.8 TFSI 4x4-2.0 TDI 4x4-2.0 TFSI 4x4-3.2 FSI 4x4

oe: 1KM498201 -- 8K0498201C



Ø 28.5 - 62 mm

11062 kit **10062**

kit soufflet transmission [du côté boîte de vitesses des deux côtés du pont arrière côté roue] 1.8 TFSI 4x4-1.8 TFSI-2.0 TDI 4x4-2.0 TFSI-2.0 TFSI 4x4-2.0 TDI-3.0-3.0 4x4-3.0 TDI

oe: 8K0598203B -- 8K0598201D



Ø 21.5 - 70.5 mm

11195 kit **10195**

kit soufflet transmission [du côté boîte de vitesses des deux côtés de l'essieu avant] A4 I 1.6-1.8 T-1.8 T 4x4-1.9 TDI 4x4-1.9 TDI-2.0 TDI-2.0 TFSI 16V-2.0 TFSI 4x4-2.0 TFSI-2.0 FSI-2.0 TDI 16V-2.0-2.0 TDI 4x4-

oe: 7M3498201B -- 7M3498103HX



Ø 23 - 69 mm

11508 kit **10508**

kit soufflet transmission [du côté boîte de vitesses des deux côtés de l'essieu avant] A4 I 2.0

oe: 8E0498201D



Ø 27 - 100 mm

11509 kit **10509**

kit soufflet transmission [du côté boîte de vitesses des deux côtés du pont arrière des deux côtés de l'essieu avant] A4 II 1.8 TFSI-2.0 TDI-2.0 TFSI

oe: 8K0598201B



Ø 30,5 - 68 mm

11510 kit **10510**

kit soufflet crémaillère direction [du côté boîte de vitesses essieu arrière] A4 II 1.8 TFSI-2.0 TDI-2.0 TFSI

oe: 8K0598201E



Ø 30,5 - 96 mm

11511 kit **10511**

kit soufflet crémaillère direction [essieu arrière côté roue] A4 II 2.0 TDI 4x4-2.0 TDI-2.7 TDI-3.0 TDI

oe: 8K0498203C

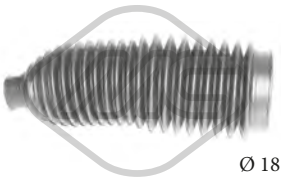

Ø 18 - 54 mm

01300 kit **00300**

kit soufflet crémaillère direction [essieu avant gauche] A4 I 1.6-1.9 TDI-1.9 TDI 4x4-2.5 TDI

oe: 4D0419831E -- 4D0419831D



Ø 18 - 60 mm

01369 kit **00369**

kit soufflet crémaillère direction [essieu avant droit] A4 I 1.6-1.8-1.8 4x4-1.8 T-1.8 T 4x4-1.9 TDI-1.9 DUO-1.9 TDI 4x4-2.4-2.4 4x4-2.5 TDI-2.5 TDI 4x4-2.6-2.6 4x4-2.8-2.8 4x4-RS4 4x4-S4 4x4

oe: 8D0419831J -- 8D0419831K

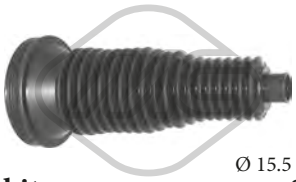

Ø 15.5 - 79 mm

01880 kit **00880**

kit soufflet crémaillère direction [essieu avant droit] A4 II 1.8 TFSI-1.8 TFSI 4x4-2.0 TDI 4x4-2.0 TDI-2.0 TFSI 4x4-2.0 TFSI-3.0 TDI 4x4-3.0 TDI-3.0 TFSI 4x4-RS4 4x4-S4 4x4

oe: 4G0423832A



Ø 15.5 - 54 mm

01899 kit **00899**

kit soufflet crémaillère direction [essieu avant gauche] A4 II 1.8 TFSI 4x4-1.8 TFSI-2.0 TDI 4x4-2.0 TDI-2.0 TFSI 4x4-2.0 TFSI-2.7 TDI-3.0 TDI-3.0 TFSI 4x4-3.0 TDI 4x4-3.2 FSI-3.2 FSI 4x4-RS4 4x4-S4 4x4

oe: 4G0423831



Ø 16 - 61 mm

01910 kit **00910**

kit soufflet crémaillère direction [des deux côtés de l'essieu avant] A4 II 1.8 TFSI 4x4-1.8 TFSI-2.0 TDI 4x4-2.0 TDI-2.0 TFSI 4x4-2.0 TFSI-2.7 TDI-3.0 TDI 4x4-3.0 TDI-3.0 TFSI 4x4-3.2 FSI-3.2 FSI 4x4-S4 4x4

oe: 8K0422831



Ø 21 - 54 mm

11000 kit **10000**

kit soufflet crémaillère direction [essieu avant gauche] A4 I 1.6-1.8 T-1.8 T 4x4-1.9 TDI 4x4-1.9 TDI-2.0 TDI-2.0 TFSI 16V-2.0 TFSI 4x4-2.0 TFSI-2.0 FSI-2.0 TDI 16V-2.0-2.0 TDI 4x4-2.4-2.5 TDI 4x4-2.5 TDI-

oe: 8E1422065G -- 8E0419831A



Ø 15 - 54 mm

11553 kit **10553**

kit soufflet crémaillère direction [des deux côtés de l'essieu avant] A4 II 3.0 TDI

oe: MN171540 -- 5774007000

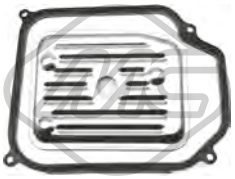

21001

filtre transmission A4 I 1.6-1.8 T-1.8-1.9 TDI-1.9 DUO-2.0-2.0 FSI-2.4-2.5 TDI-2.6-2.8-3.0

oe: 01M325429



21054

filtre transmission A4 I 1.6-1.8 T-1.8 T 4x4-1.9 TDI 4x4-1.9 TDI-2.0 TDI-2.0-2.0 FSI-2.0 TFSI 16V-2.4-2.5 TDI 4x4-2.5 TDI-2.7 TDI-3.0 4x4-3.0-3.0 TDI 4x4-3.2 FSI-3.2 FSI 4x4

oe: 01J301519L -- 01J301517B

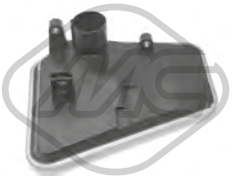

21055

filtre transmission A4 I 1.6-1.8 T-1.8 T 4x4-1.9 TDI 4x4-1.9 TDI-2.0 TDI-2.0 TFSI 16V-2.0 TDI 4x4-2.0 TFSI 4x4-2.0 TFSI-2.0 TDI 16V-2.0-2.0 FSI-2.4-2.5 TDI 4x4-2.5 TDI-2.7 TDI-3.0 TDI 4x4-3.0 4x4-3.0-

oe: 01J301517B -- 01J301517D



21065

filtre transmission A4 I 2.0 TFSI 16V-2.0 TFSI-2.0 TFSI 4x4-3.0 TDI 4x4-3.2 FSI-3.2 FSI 4x4

oe: 09L325429429 -- 09L321371A

© INDUSTRIAL METALCAUCHO, S.L.U.



21067
filtre transmission A4 II 2.0 TDI 4x4-2.0 TDI-2.0 TFSI 4x4-2.0 TFSI-3.0 TDI 4x4-3.0 TFSI 4x4

oe: 0B5325429E -- 0B5321371E

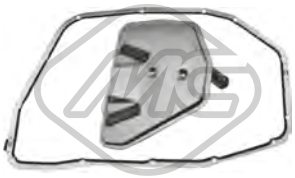

21068
filtre transmission A4 II 2.0 TFSI-2.0 TFSI 4x4-3.0 TDI 4x4-3.2 FSI-3.2 FSI 4x4

oe: 0B6325429 -- 09E321371A



21108
filtre transmission A4 II 2.0 TFSI-2.0 TFSI 4x4-3.0 TDI 4x4-3.2 FSI-3.2 FSI 4x4

oe: 0B6325429 -- 0B6325429KIT



05468
flector transmission [avant] A4 I 1.8 4x4-1.8 T 4x4-1.9 TDI 4x4-2.5 TDI 4x4-2.8 4x4-3.0 4x4-S4 4x4

oe: 1J0521127A



04405 Ø 143 mm - 6 gorges
poulie vilebrequin avec amortisseur de vibrations A4 I 1.8 T-1.8 T 4x4-2.0-2.0 FSI

oe: 06A105243E



04480 Ø 143 mm - 6 gorges
poulie vilebrequin avec amortisseur de vibrations 1.9 TDI-1.9 TDI 4x4-2.0 TDI-2.0 TDI 4x4-2.0 TDI 16V

oe: 038105243E -- 03G105243C



04494 Ø 143 mm - 6 gorges
poulie vilebrequin avec amortisseur de vibrations A4 II 2.0 TDI 4x4-2.0 TDI

oe: 038105243M -- 038105243L



04497 Ø 143 mm - 4|5 gorges
poulie vilebrequin avec amortisseur de vibrations A4 I 1.9 TDI-1.9 TDI 4x4

oe: 038105243F



04498 Ø 143 mm - 4|5 gorges
poulie vilebrequin avec amortisseur de vibrations A4 I 1.9 TDI-1.9 DUO-1.9 TDI 4x4

oe: 028105243Q



06200 Ø 166.7 mm - 6 gorges
poulie vilebrequin avec amortisseur de vibrations 3.2 FSI-3.2 FSI 4x4

oe: 06E105251C -- 06E105251A

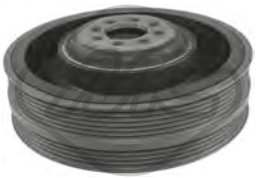

06201 Ø 189 mm - 4|6 gorges
poulie vilebrequin avec amortisseur de vibrations A4 I 2.5 TDI-2.5 TDI 4x4

oe: 59105251M -- 059105251M



06202 Ø 188.5 mm - 6 gorges
poulie vilebrequin avec amortisseur de vibrations 2.7 TDI-3.0 TDI 4x4-3.0 TDI

oe: 59105251BQ -- 59105251BN



04769 Ø 8 mm Ø 75.5 mm
galet guide alternateur A4 I 1.9 TDI-1.9 TDI 4x4

oe: 038145299A -- 038145299

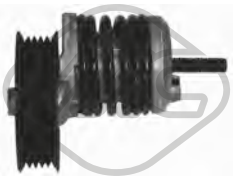

04945
galet tendeur alternateur A4 I 1.9 TDI-1.9 DUO-1.9 TDI 4x4

oe: 028903315M



Ø 23 mm Ø 55.9 mm
04997 - 6 gorges
poulie alternateur A4 I

oe: 038903119T -- 038903119A



Ø 17 mm Ø 56 mm
05002 - 5 gorges
poulie alternateur A4 I 1.6-1.8 T 4x4-1.8-1.8 4x4-1.8 T-1.9 TDI 4x4-1.9 TDI-1.9 DUO

oe: 038903119M -- 028903119AC



Ø 17 mm Ø 56 mm
05003 - 5 gorges
poulie alternateur A4 I 1.9 TDI-1.9 DUO-1.9 TDI 4x4

oe: 028903119T



Ø 17 mm Ø 56 mm
05007 - 6 gorges
poulie alternateur A4 I 1.9 TDI-1.9 TDI 4x4

oe: 03D903119A

© INDUSTRIAL METALCAUCHO, S.L.U.



05044
galet tendeur alternateur A4 I 1.9 TDI-1.9 TDI 4x4

oe: 038903315D -- 038903315P



05046 Ø 64 mm
galet guide alternateur A4 I 2.5 TDI-2.5 TDI 4x4-3.0 TDI 4x4

oe: 59903341J -- 059903341J



05424 Ø 70|70,0 mm
galet tendeur alternateur 1.9 TDI-1.9 TDI 4x4-2.0 TDI 4x4-2.0 TDI-2.0 TDI 16V

oe: 038903315AN -- 038903315AM



06281 Ø 8 mm Ø 40 mm
poulie de renvoi 1.9 TDI-1.9 TDI 4x4-2.0 TDI-2.0 TDI 4x4-2.0 TDI 16V-2.0 TFSI-2.0 TFSI 4x4-S4 4x4

oe: 38109244N -- 38109244J



06282 Ø 72 mm
galet tendeur alternateur A4 I 1.6

oe: 6A109479F -- 6A109479C



06285 Ø 66 mm
galet tendeur alternateur A4 II 2.0 TDI 4x4-2.0 TDI

oe: 3L109243F -- 3L109243C



06286 Ø 8,0 mm Ø 40,0 mm
galet tendeur alternateur A4 II 2.0 TDI 4x4-2.0 TDI

oe: 3L109244G -- 03L109244G



06287 Ø 8,0 mm Ø 28,0 mm
galet inverseur 1.8-1.8 T 4x4-1.8 T-1.8 4x4-2.0 TDI-2.0 TDI 4x4-2.0 TFSI-2.0 TFSI 4x4-2.7 TDI-3.0 TDI 4x4

oe: 58109244 -- 36109244K



06289 Ø 8,0 mm Ø 60,0|70,6 mm
galet tendeur alternateur A4 II 1.4 TFSI

oe: 4E109479H -- 4E109479A



06290 Ø 50,0 mm
poulie de renvoi A4 II 1.4 TFSI

oe: 4E109244E -- 4E109244B



06375 Ø 65,0 mm
galet tendeur alternateur A4 II 1.4 TFSI

oe: 4E145299P -- 4E145299N



02453 Filetage [mm]:: M14 x 1,5
bouchon carter d'huile A4 II 1.4 TFSI-1.8 TFSI-1.8 TFSI 4x4-2.0 TFSI 4x4-2.0 TFSI

oe: 06L103801



03720
jeu couvres courroie [supérieur] A4 I 1.6

oe: 06A109108B



05695 Nombre de dents: 22
roue dentée, vilebrequin A4 I

oe: 028105263E



05696 Nombre de dents: 52
roue dentée, arbre à came A4 I 1.6

oe: 06A109111B -- 06A109105C



05697 Nombre de dents: 22
roue dentée, vilebrequin A4 I 1.6-1.8-1.8 4x4-1.8 T-1.8 T 4x4

oe: 049105263C



05706 Nombre de dents: 22
roue dentée, vilebrequin A4 I 1.9 TDI

oe: 038105263F

© INDUSTRIAL METALCAUCHO, S.L.U.



05961 Nombre de dents: 26
roue dentée, vilebrequin A4 I 1.6-1.8 T-1.8 T 4x4-2.0-2.0 FSI

oe: 06A105263E

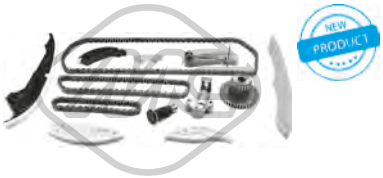

07123
κιτ χρονισμού καδένας A4 II 1.8 TFSI-2.0 TFSI 4x4-2.0 TFSI

oe: 06K109467K -- 06H109509Q



57842
kit de distribution A4 II 1.8 TFSI

oe: 06K109467K -- 06H109509Q



53004 Ø 17,5 mm
rotule de direction [des deux côtés de l'essieu avant] A4 I 1.6-1.8 T-1.8-1.8 4x4-1.8 T 4x4-1.9 TDI-1.9 DUO-1.9 TDI 4x4-2.0-2.0 FSI-2.4-2.4 4x4-2.5 TDI-2.5 TDI 4x4-2.6 4x4-2.6-2.8-2.8 4x4-3.0-3.0 4x4-RS4
oe: 4B1422065T -- 4B0419811E



53126 L: 128 mm
axe de bielle [des deux côtés de l'essieu avant] A4 I 1.6-1.8-1.8 4x4-1.8 T-1.8 T 4x4-1.9 TDI-1.9 DUO-1.9 TDI 4x4-2.4-2.4 4x4-2.5 TDI-2.5 TDI 4x4-2.6-2.6 4x4-2.8-2.8 4x4-RS4 4x4-S4 4x4
oe: 8E0422821C -- 8E0422821A



04135
support boîte [gauche] A4 I 1.6-1.8-1.8 4x4-1.8 T-1.8 T 4x4-1.9 TDI-1.9 DUO-1.9 TDI 4x4-2.5 TDI-2.8-2.8 4x4

oe: 8D0399151H

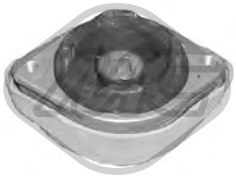

04136
support boîte [droite] A4 I 1.6-1.8-1.8 4x4-1.8 T-1.8 T 4x4-1.9 DUO-1.9 TDI-1.9 TDI 4x4-2.6-2.6 4x4

oe: 8D0399151M -- 8D0399151J



05955
support boîte [centre] A4 I 1.6-1.8 T-1.8 T 4x4-2.0-2.0 TDI-2.0 TDI 16V-2.0 TDI 4x4-2.0 TFSI-2.0 TFSI 4x4

oe: 8E0399105HB



57424
support moteur A4 I 1.8 T-1.8 T 4x4-1.9 TDI 4x4-1.9 TDI-2.0 TFSI 16V-2.0-2.0 TDI 16V-2.0 TDI 4x4-2.0 TDI-2.0 TFSI-2.0 FSI-2.0 TFSI 4x4

oe: 8E0399105JD -- 8E0399105EL

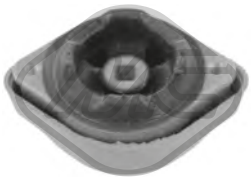

57764
support moteur [côté conducteur + passager av.] A4 I 1.6-1.8 T 4x4-1.8 T-1.8-1.9 TDI-1.9 TDI 4x4-1.9 DUO-2.0-2.4-2.5 TDI 4x4-2.5 TDI-2.6-2.8-3.0 4x4-3.0
oe: 8D0399151R -- 8D0399151N



57769
support moteur [centre] A4 II 2.0 TDI 4x4-2.0 TFSI 4x4-2.7 TDI-3.0 TDI-3.0 TDI 4x4-3.0 TFSI 4x4-RS4 4x4-S4 4x4

oe: 8K0399151DB -- 8K0399151CD



57770
support moteur [centre] A4 II 2.0 TDI 4x4-2.0 TDI

oe: 8K0399151CL -- 8K0399151BC



05935 Ø 23,81 mm
cylindre récepteur A4 I 2.0

oe: 8E0721257A -- 8E0721257B



02643
support echappement 1.6-1.9 TDI 4x4-1.9 TDI-2.0-2.0 TDI-2.0 FSI-2.0 TDI 16V-2.0 TDI 4x4-3.0 TDI 4x4

oe: 8D0253147E



02735
support echappement A4 I 1.6-1.8-1.8 4x4-1.8 T-1.8 T 4x4-1.9 TDI-1.9 DUO-1.9 TDI 4x4-2.4-2.5 TDI-2.5 TDI 4x4-2.6-2.6 4x4-2.8-2.8 4x4

oe: 8D0253144R -- 8D0253144K

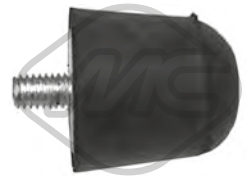

02737
butée silencieux A4 I

oe: 4A0253149C



04097
support echappement [arrière] A4 I

oe: 8E0253147



04123
support echappement A4 I

oe: 1J0253144G

AUDI A4 (8D2, B5, 8E2, B6, 8EC, B7, 8K2, B8, B9) 11/1994 -



04869
support echappement [essieu arrière] A4 I 1.6-1.8-1.8 T 4x4-1.8 T-1.9 TDI-1.9 TDI 4x4-2.4-2.6-2.8

oe: 1K0253144AH



06292
support echappement [arrière] A4 II 2.0 TDI-2.0 TDI 4x4

oe: 8K0253144A



07066
support echappement A4 I 2.0 TDI

oe: 206511KB1A -- 20651JJ00B



41001
support d'échappement A4 II 1.8 TFSI-2.0 TDI

oe: 8K0253144E



41002
support d'échappement A4 I 1.6-1.8 T-1.8 T 4x4-1.9 TDI 4x4-1.9 TDI-2.0 TDI-2.0 TFSI 16V-2.0 TFSI 4x4-2.0 TDI 4x4-2.0 TDI 16V-2.0-2.0 FSI-2.0 TFSI-2.4-2.5 TDI 4x4-2.5 TDI-2.7 TDI-3.0-3.0 TDI 4x4-3.0 4x4-
oe: 8E0253144AG



41003
support d'échappement A4 I 1.6-1.8 T-1.9 TDI-2.0 TDI-2.0-2.0 TFSI 16V-2.0 TFSI 4x4-2.0 TFSI-2.0 FSI-2.4-2.5 TDI-2.7 TDI-3.0-3.2 FSI

oe: 8E0253144AF



41007
support d'échappement A4 I 3.2 FSI 4x4

oe: 2065069A00 -- 2065051E00



03735
interrupteur feux de frein A4 I 1.9 TDI-1.9 DUO-1.9 TDI 4x4-2.5 TDI-2.5 TDI 4x4-RS4 4x4

oe: 4A0945515A



03737
interrupteur feux de frein A4 I 1.6-1.8-1.8 4x4-1.8 T-1.8 T 4x4-1.9 TDI-2.4-2.4 4x4-2.6-2.6 4x4-2.8-2.8 4x4-RS4 4x4-S4 4x4

oe: 443945515



02059
pompe lave-glaces 1.6-1.8 TFSI 4x4-1.8 4x4-1.8 TFSI-1.8 T-1.8-1.8 T 4x4-1.9 TDI 4x4-1.9 DUO-1.9 TDI-2.0 TDI 4x4-2.0-2.0 TFSI 4x4-2.0 FSI-2.0 TFSI-2.0 TDI-2.0 TDI 16V-2.4-2.4 4x4-2.5 TDI-2.5 TDI
oe: 1K6955651 -- 1T0955651A



02062
pompe lave-glaces 1.6-1.8 TFSI-1.8 T-1.8 T 4x4-1.8-1.8 4x4-1.8 TFSI 4x4-1.9 TDI 4x4-1.9 TDI-2.0 TDI-2.0 TFSI 16V-2.0 TFSI 4x4-2.0 TFSI-2.0 FSI-2.0 TDI 16V-2.0-2.0 TDI 4x4-2.4 4x4-2.4-2.5 TDI 4x4-2.5
oe: 1J5955651 -- 1T0955651

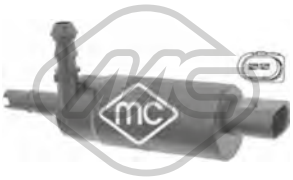

02075
pompe à eau phares 1.6-1.8-1.8 TFSI-1.8 T-1.8 T 4x4-1.8 4x4-1.8 TFSI 4x4-1.9 DUO-1.9 TDI 4x4-1.9 TDI-2.0 TDI-2.0 TFSI 4x4-2.0 TFSI 16V-2.0 TFSI-2.0 FSI-2.0-2.0 TDI 4x4-2.0 TDI 16V-2.4-2.4 4x4-2.5 TDI
oe: 535955681 -- 431955679A

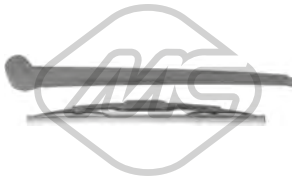

68124 L: 330 mm
bras + balai essuie-glace [arrière] A4 I 1.6-1.8 T-1.8 T 4x4-1.9 TDI-1.9 TDI 4x4-2.0 TDI-2.0 TDI 16V-2.0-2.0 TDI 4x4-2.0 FSI-2.0 TFSI-2.0 TFSI 4x4-2.4-2.5 TDI-2.5 TDI 4x4-2.7 TDI-3.0-3.0 4x4-3.0 TDI 4x4-
oe: 8E9955425C -- 8E9955407C



68500
capteur niveau lave-glace 1.6-1.8 TFSI 4x4-1.8 TFSI-1.8 T-1.8 T 4x4-1.8-1.8 4x4-1.9 TDI 4x4-1.9 DUO-1.9 TDI-2.0 TDI-2.0 TFSI 16V-2.0-2.0 TFSI 4x4-2.0 TDI 4x4-2.0 FSI-2.0 TFSI-2.0 TDI 16V-2.4-2.4 4x4-2.5
oe: 7M0919376



50090 L: 1030|1100 mm
capteur ABS Capteur passif [des deux côtés de l'essieu avant] A4 I 1.6-1.8-1.8 4x4-1.8 T-1.8 T 4x4-1.9 TDI-1.9 DUO-1.9 TDI 4x4-2.4-2.4 4x4-2.5 TDI-2.5 TDI 4x4-2.6-2.6 4x4-2.8-2.8 4x4-S4 4x4
oe: 8D0927803



50091 L: 985 mm
capteur ABS Capteur passif [des deux côtés du pont arrière] A4 I 1.6-1.8-1.8 T-1.9 TDI-1.9 DUO-2.4-2.5 TDI-2.6-2.8

oe: 8D0927807C



50095 L: 1050 mm
capteur ABS Capteur passif [des deux côtés de l'essieu avant] A4 I 1.8 4x4-1.8 T 4x4-1.9 TDI 4x4-2.4 4x4-2.5 TDI 4x4-2.6 4x4-2.8 4x4-RS4 4x4-S4 4x4

oe: 4B0927803B



50122 L: 1050 mm
capteur ABS Capteur passif [essieu avant] A4 I 1.6-1.8 T-1.8 T 4x4-1.9 TDI-1.9 TDI 4x4-2.0-2.0 FSI-2.4-2.5 TDI-2.5 TDI 4x4-3.0-3.0 4x4-S4 4x4

oe: 8E0927803A

© INDUSTRIAL METALCAUCHO, S.L.U.

AUDI A4 (8D2, B5, 8E2, B6, 8EC, B7, 8K2, B8, B9) 11/1994 -



50123 L: 1050 mm
capteur ABS Capteur passif [essieu avant] A4 I 1.6-1.8 T-1.8 T 4x4-1.9 TDI 4x4-1.9 TDI-2.0 TDI-2.0 TFSI-2.0-2.0 TDI 16V-2.0 FSI-2.0 TFSI 4x4-2.4-2.5 TDI 4x4-2.5 TDI-3.0 TDI 4x4-3.0 4x4-3.0-3.2 FSI-3.2 FSI
oe: 8E0927803B



50177 L: 1150 mm
capteur ABS Capteur passif [essieu arrière] A4 I 1.6-1.8 T-1.8 T 4x4-1.9 TDI-1.9 TDI 4x4-2.0-2.0 FSI-2.4-2.5 TDI 4x4-2.5 TDI-3.0-3.0 4x4-S4 4x4

oe: 8E0927807B

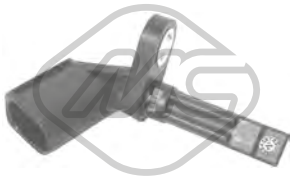

50179 L: 70 mm
capteur ABS Capteur actif A4 II 1.8 TFSI-1.8 TFSI 4x4-2.0 TDI 4x4-2.0 TDI-2.0 TFSI 4x4-2.0 TFSI-2.7 TDI-3.0 TDI 4x4-3.0 TDI-3.0 TFSI 4x4-3.2 FSI-3.2 FSI 4x4-RS4 4x4-S4 4x4
oe: 4E0927803F -- 4E0927803D



50235
capteur ABS A4 I 1.9 TDI-2.0-2.0 TDI 16V

oe: 8E0927807G



02110 Ø 19,6 mm
joint torique 1.8 TFSI-2.0 TDI-2.0 TDI 4x4-2.0 TFSI-2.0 TFSI 4x4-2.7 TDI-3.0 TDI-3.0 TDI 4x4-3.2 FSI 4x4-3.2 FSI-S5 4x4

oe: 1J0122096F -- 6X0122101E



03677 Pression [bar]: 1.5
bouchon vase d'expansion 1.8 TFSI-2.0 TDI-2.0 TDI 4x4-2.0 TFSI-2.0 TFSI 4x4-2.7 TDI-3.0 TDI-3.0 TDI 4x4-3.0 TFSI 4x4-3.2 FSI 4x4-3.2 FSI-S5 4x4

oe: 3B0121321



30207
thermostat d'eau 82 °C 2.0 TDI-2.0 TDI 4x4

oe: 03L121113A -- 032121110F



35056
durit recyclage S5 4x4

oe: 079103209AG -- 079103209AK



35110
séparateur d'huile 3.0 TDI 4x4

oe: 059103495G



02916 Filetage: M14x150
bouchon carter d'huile 1.8 TFSI-2.0 TDI-2.0 TDI 4x4-2.0 TFSI-2.0 TFSI 4x4

oe: N90813202 -- N90813201



06330 L: 140 mm
radiateur d'huile 1.8 TFSI-2.0 TFSI-2.0 TFSI 4x4

oe: 06J117021P -- 06J117021D



06334 L: 191 mm
radiateur d'huile 3.2 FSI-3.2 FSI 4x4-S5 4x4

oe: 06E117021G



06339 L: 120 mm
radiateur d'huile 2.0 TDI

oe: 03L117021B -- 03L117021C



06344
radiateur d'huile 2.7 TDI-3.0 TDI 4x4

oe: 059117021K

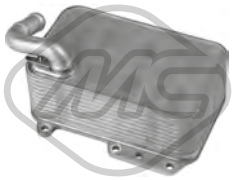

39003
radiateur d'huile 3.0 TDI-3.0 TDI 4x4

oe: 059117021R -- 059117015P



39531
séparateur d'huile [Culasse de cylindre] 1.8 TFSI-2.0 TFSI-2.0 TFSI 4x4

oe: 6H103464L -- 06H103464L



Type de fonctionnement: électrique
93056 Nombre de connexions: 5
vanne EGR avec joint d'étanchéite 2.0 TDI-2.0 TDI 4x4

oe: 03L131501G -- 03L131501E



Type de fonctionnement: électrique
93073
vanne EGR 2.0 TDI-2.0 TDI 4x4-2.7 TDI-3.0 TDI-3.0 TDI 4x4

oe: 1J0906283C -- 1K0906283A



Type de fonctionnement: électrique
93092
vanne EGR avec joint d'étanchéite 2.7 TDI-3.0 TDI 4x4

oe: 059131502G -- 059131502B



33021
tube flexible carburant 2.0 TDI-2.0 TDI 4x4

oe: 03L130235AE



33023
durit essence 2.0 TDI

oe: 03L130235F5F -- 03L130235K



33025
tube flexible carburant 2.0 TDI-2.0 TDI 4x4

oe: 03L130235SS

© INDUSTRIAL METALCAUCHO, S.L.U.



33031
tube flexible carburant 2.7 TDI-3.0 TDI 4x4

oe: 059130218J -- 059130218J



33033
tube flexible carburant 3.0 TDI-3.0 TDI 4x4

oe: 059130218AJ -- 059130218AJ



33034
tube flexible carburant 3.0 TDI 4x4

oe: 059130218H

CIRCUIT TURBO COMPRESSEUR

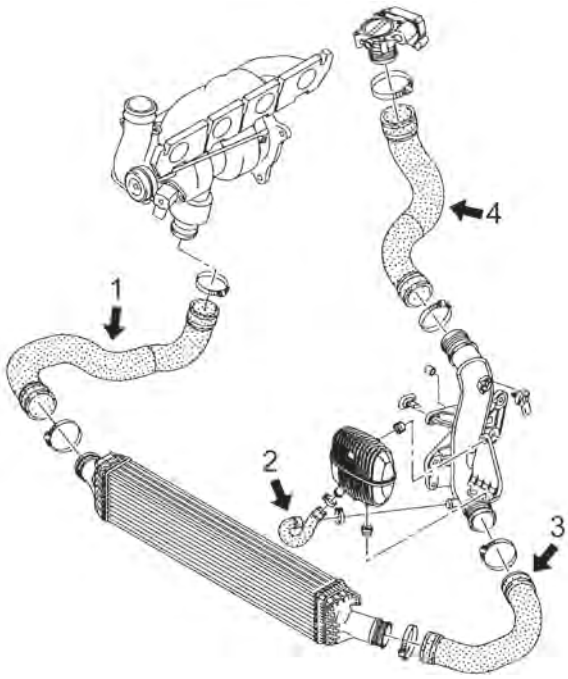

moteurs 1.8TFSi - 2.0TFSI 136CV (CAGB), 143CV (CAGA), 163CV (CAHB), 160CV (CDHB), 170CV (CABD et CAHA), 180CV (CDNB), 211CV (CAEB, CDNC et CPMA), 220CV (CAED et CPMB)

1	09702	tube flexible droite intercooler 136-143-163-170CH
	09705	tube flexible droite intercooler 160-180-211-220CH
2	09740	tube flexible pression 136-143-163-170-180-211-220CH
3	09706	tube flexible gauche intercooler 160-170-180-211-220CH
4	09703	tube flexible à tube rigide 160-180-211-220CH
	09704	tube flexible à tube rigide 136-143-163-170CH

C5M6243TURBOP1 AUDI A5 I (8F7, 8T3, 8TA) 06/2007 - 01/2017

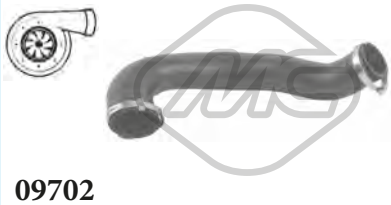

09702
durit turbor [droite] 2.0 TFSI-2.0 TFSI 4x4

oe: 8K0145738T

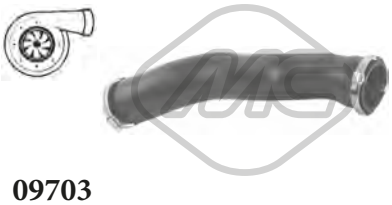

09703
durit turbo 1.8 TFSI-2.0 TDI-2.0 TDI 4x4-2.0 TFSI-2.0 TFSI 4x4

oe: 8K0145737J

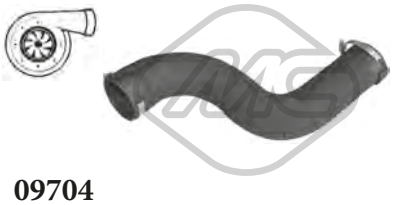

09704
durit turbo 2.0 TDI-2.0 TDI 4x4

oe: 8K0145737Q -- 8K0145737K



09705
durit turbor [droite] 1.8 TFSI-2.0 TFSI-2.0 TFSI 4x4

oe: 8K0145738M

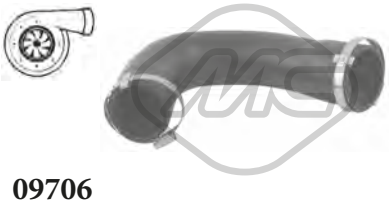

09706
durit turbor [gauche] 1.8 TFSI-2.0 TFSI-2.0 TDI-2.0 TDI 4x4-2.0 TFSI 4x4

oe: 8K0145709H

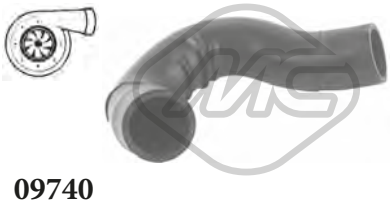

09740
durit turbo 2.0 TDI-2.0 TDI 4x4-2.0 TFSI-2.0 TFSI 4x4

oe: 8K0145832B

© INDUSTRIAL METALCAUCHO, S.L.U.



09741
durit turbo 2.7 TDI-3.0 TDI 4x4

oe: 059145834D

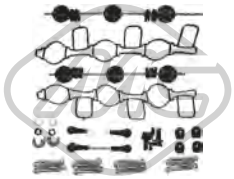

57836
echangeur thermique 2.0 TDI-2.0 TDI 4x4

oe: 059198212



92175
conduite huile turbo 2.0 TDI-2.0 TDI 4x4

oe: 03L145771A -- 1540717011



57414
support moteur [droite] 2.0 TDI-2.0 TDI 4x4

oe: 8R0199381AJ

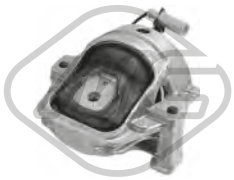

57773
support moteur [droite] 2.0 TDI-2.0 TDI 4x4

oe: 8R0199381B



57774
support moteur [gauche] 1.8 TFSI-2.0 TFSI-2.0 TFSI 4x4

oe: 8R0199381E -- 8R0199381C



01047 Ø 12,0 mm Ø 27,0|45,0 mm
silentbloc bras de suspension [des deux côtés de l'essieu avant] 1.8 TFSI-2.0 TDI-2.0 TDI 4x4-2.0 TFSI-2.0 TFSI 4x4-2.7 TDI-3.0 TDI-3.0 TDI 4x4-3.0 TFSI 4x4-3.2 FSI-3.2 FSI 4x4-RS5 4x4-S5 4x4
oe: 8K0407182B -- 8K0407182A



04144 Ø 24 mm
palier barre stabilisatrice [essieu avant] 1.8 TFSI-2.0 TDI-2.0 TDI 4x4-2.0 TFSI-2.0 TFSI 4x4-2.7 TDI-3.0 TDI 4x4-3.2 FSI-3.2 FSI 4x4-S5 4x4

oe: 4A0411327A -- 4D0411327G



06573 Ø 12 mm Ø 44 mm
silentbloc bras de suspension [essieu avant inférieur] 1.8 TFSI-2.0 TDI-2.0 TDI 4x4-2.0 TFSI-2.0 TFSI 4x4-2.7 TDI-3.0 TDI-3.0 TDI 4x4-3.0 TFSI 4x4-3.2 FSI-3.2 FSI 4x4-RS5 4x4-S5 4x4
oe: 4E0407181B



40058 Ø 10,0 mm L: 103 mm
biellette barre stabilisatrice [des deux côtés du pont arrière] 1.8 TFSI-2.0 TDI-2.0 TDI 4x4-2.0 TFSI-2.0 TFSI 4x4-2.7 TDI-3.0 TDI-3.0 TDI 4x4-3.0 TFSI 4x4-3.2 FSI-3.2 FSI 4x4-RS5 4x4-S5 4x4
oe: 8K0505465G -- 8K0505465E

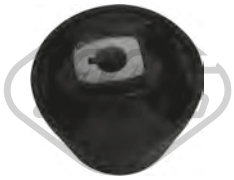

57506 Ø 13,0 mm Ø 75,0 mm
silentbloc bras de suspension [des deux côtés de l'essieu avant] 1.8 TFSI-2.0 TDI-2.0 TDI 4x4-2.0 TFSI-2.0 TFSI 4x4-2.7 TDI-3.0 TDI-3.0 TDI 4x4-3.0 TFSI 4x4-3.2 FSI-3.2 FSI 4x4-RS5 4x4-S5 4x4
oe: 8K0407183F -- 8K0407183D



02147 Ø 10,0 mm Ø 45,70|47,0 mm
silentbloc bras de suspension [des deux côtés de l'essieu avant] 1.8 TFSI-2.0 TDI-2.0 TDI 4x4-2.0 TFSI-2.0 TFSI 4x4-2.7 TDI-3.0 TDI-3.0 TDI 4x4-3.0 TFSI 4x4-3.2 FSI-3.2 FSI 4x4-S5 4x4
oe: 8D0407515A -- 8D0407515B



07006
coupelle de suspension [supérieur] 1.8 TFSI-2.0 TDI-2.0 TDI 4x4-2.0 TFSI-2.0 TFSI 4x4-2.7 TDI-3.0 TDI-3.0 TDI 4x4-3.0 TFSI 4x4-3.2 FSI-3.2 FSI 4x4-RS5 4x4-S5 4x4
oe: 8T0513029A -- 8T0513029



07011
support amortisseur [des deux côtés de l'essieu avant] 1.8 TFSI-2.0 TDI-2.0 TFSI-2.0 TDI 4x4-2.0 TFSI 4x4-2.7 TDI-3.0 TDI-3.0 TDI 4x4-3.2 FSI-3.2 FSI 4x4-RS5 4x4-S5 4x4
oe: 8K0412377C -- 8K0412377A



57484
support amortisseur [des deux côtés de l'essieu avant] 1.8 TFSI-2.0 TDI-2.0 TFSI-2.0 TDI 4x4-2.0 TFSI 4x4-2.7 TDI-3.0 TDI-3.0 TDI 4x4-3.2 FSI-3.2 FSI 4x4-S5 4x4
oe: 8K0412377D -- 8K0412377B

© INDUSTRIAL METALCAUCHO, S.L.U.

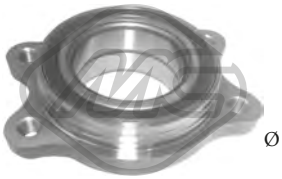

Ø 126 mm

90132 H: 40 mm

moyeu de roue [essieu avant] 1.8 TFSI-2.0 TDI-2.0 TDI 4x4-2.0 TFSI-2.0 TFSI 4x4-2.7 TDI-3.0 TDI-3.0 TDI 4x4-3.0 TFSI 4x4-3.2 FSI-3.2 FSI 4x4-RS5 4x4-S5 4x4

oe: 4H0498625C -- 4H0498625

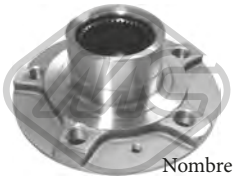

Ø 142 mm

Nombre de dents: 42

90135 H: 71.8 mm

moyeu de roue [essieu avant] 1.8 TFSI-2.0 TDI-2.0 TDI 4x4-2.0 TFSI-2.0 TFSI 4x4-2.7 TDI-3.0 TDI-3.0 TDI 4x4-3.0 TFSI 4x4-3.2 FSI-3.2 FSI 4x4-RS5 4x4-S5 4x4

oe: 8K0407613B



02122 L: 300 mm

capteur usure plaquettes [avant] 1.8 TFSI-2.0 TDI-2.0 TDI 4x4-2.0 TFSI-2.0 TFSI 4x4-2.7 TDI-3.0 TDI-3.0 TDI 4x4-3.0 TFSI 4x4-3.2 FSI-3.2 FSI 4x4-S5 4x4

oe: 8T0907637 -- 8K0615121



Ø 28 - 97 mm

11023 kit **10023**

kit soufflet transmission [côté roue des deux côtés de l'essieu avant] 1.8 TFSI-2.0 TDI-2.0 TFSI-3.0 TDI 4x4-3.2 FSI-RS5 4x4-S5 4x4

oe: 8E0498203C -- 8E0498203A



Ø 28 - 67 mm

11026 kit **10026**

kit soufflet transmission [du côté boîte de vitesses des deux côtés du pont arrière des deux côtés de l'essieu avant] 2.0 TDI 4x4-2.0 TDI-2.0 TFSI 4x4-3.0 TDI 4x4-3.2 FSI 4x4-RS5 4x4-S5 4x4

oe: 1K0498201H -- 7L0498201A



Ø 27 - 71 mm

11039 kit **10039**

kit soufflet transmission [du côté boîte de vitesses des deux côtés de l'essieu avant] 1.8 TFSI-2.0 TDI-2.0 TFSI-2.0 TDI 4x4-2.7 TDI-3.0 TDI-3.0 TDI 4x4-3.0 TFSI 4x4-3.2 FSI-RS5 4x4-S5 4x4

oe: 3C0498201A -- 1603284



Ø 28,5 - 92.5 mm

11042 kit **10042**

kit soufflet transmission [côté roue des deux côtés de l'essieu avant] 1.8 TFSI-2.0 TDI-2.0 TFSI-2.0 TDI 4x4-3.0 TDI 4x4-3.0 TFSI 4x4-3.2 FSI-RS5 4x4-S5 4x4

oe: 7E0498203 -- 7P0498203



Ø 21 - 85 mm

11053 kit **10053**

kit soufflet transmission [des deux côtés du pont arrière côté roue] 2.0 TDI 4x4-2.0 TDI-2.0 TFSI 4x4-3.2 FSI 4x4-3.2 FSI-S5 4x4

oe: 4B0598203 -- 8K0598203



Ø 26,5 - 70 mm

11060 kit **10060**

kit soufflet transmission [du côté boîte de vitesses des deux côtés de l'essieu avant] 2.0 TDI 4x4-2.0 TDI-2.0 TFSI-2.0 TFSI 4x4-3.2 FSI 4x4

oe: 1KM498201 -- 8K0498201C



Ø 28.5 - 62 mm

11062 kit **10062**

kit soufflet transmission [du côté boîte de vitesses des deux côtés du pont arrière côté roue] 2.0 TDI 4x4-2.0 TFSI-2.0 TFSI 4x4

oe: 8K0598203B -- 8K0598201D



Ø 30,5 - 96 mm

11511 kit **10511**

kit soufflet crémaillère direction [essieu arrière côté roue] 2.0 TDI-2.0 TDI 4x4-2.7 TDI-3.0 TDI

oe: 8K0498203C

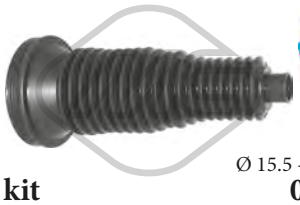

Ø 15.5 - 79 mm

01880 kit **00880**

kit soufflet crémaillère direction [essieu avant droit] 1.8 TFSI-2.0 TDI-2.0 TDI 4x4-2.0 TFSI-2.0 TFSI 4x4-3.0 TDI-3.0 TDI 4x4-3.0 TFSI 4x4-RS5 4x4-S5 4x4

oe: 4G0423832A

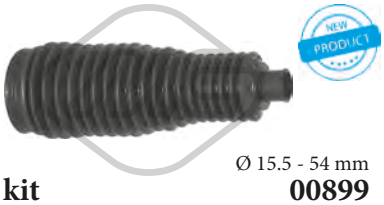

Ø 15.5 - 54 mm

01899 kit **00899**

kit soufflet crémaillère direction [essieu avant gauche] 1.8 TFSI-2.0 TDI-2.0 TDI 4x4-2.0 TFSI-2.0 TFSI 4x4-3.0 TDI-3.0 TDI 4x4-3.0 TFSI 4x4-RS5 4x4-S5 4x4

oe: 4G0423831

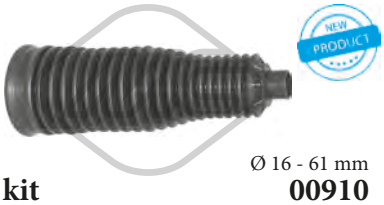

Ø 16 - 61 mm

01910 kit **00910**

kit soufflet crémaillère direction [des deux côtés de l'essieu avant] 1.8 TFSI-2.0 TDI-2.0 TFSI-2.0 TDI 4x4-2.0 TFSI 4x4-2.7 TDI-3.0 TDI-3.0 TDI 4x4-3.0 TFSI 4x4-3.2 FSI-3.2 FSI 4x4-RS5 4x4-S5 4x4

oe: 8K0422831



21067

filtre transmission 2.0 TDI-2.0 TFSI-2.0 TDI 4x4-2.0 TFSI 4x4-3.0 TDI 4x4-3.0 TFSI 4x4-3.2 FSI 4x4-3.2 FSI-RS5 4x4-S5 4x4

oe: 0B5325429E -- 0B5321371E

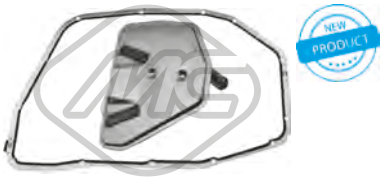

21068

filtre transmission 2.0 TFSI-2.0 TFSI 4x4-3.0 TDI 4x4-3.2 FSI 4x4-3.2 FSI-S5 4x4

oe: 0B6325429 -- 09E321371A



21108

filtre transmission 2.0 TFSI-2.0 TFSI 4x4-3.0 TDI 4x4-3.2 FSI 4x4-3.2 FSI

oe: 0B6325429 -- 0B6325429KIT



04480 Ø 143 mm - 6 gorges

poulie vilebrequin avec amortisseur de vibrations 2.0 TDI-2.0 TDI 4x4

oe: 038105243E -- 03G105243C

© INDUSTRIAL METALCAUCHO, S.L.U.



04494 Ø 143 mm - 6 gorges
poulie vilebrequin avec amortisseur de vibrations 2.0 TDI-2.0 TDI 4x4

oe: 038105243M -- 038105243L



06200 Ø 166.7 mm - 6 gorges
poulie vilebrequin avec amortisseur de vibrations 3.2 FSI-3.2 FSI 4x4

oe: 06E105251C -- 06E105251A



06202 Ø 188.5 mm - 6 gorges
poulie vilebrequin avec amortisseur de vibrations 2.7 TDI-3.0 TDI-3.0 TDI 4x4

oe: 59105251BQ -- 59105251BN



05424 Ø 70|70,0 mm
galet tendeur alternateur 2.0 TDI-2.0 TDI 4x4

oe: 038903315AN -- 038903315AM



06281 Ø 8 mm Ø 40 mm
poulie de renvoi 2.0 TDI-2.0 TDI 4x4

oe: 38109244N -- 38109244J



06285 Ø 66 mm
galet tendeur alternateur 2.0 TDI-2.0 TDI 4x4

oe: 3L109243F -- 3L109243C



06286 Ø 8,0 mm Ø 40,0 mm
galet tendeur alternateur 2.0 TDI-2.0 TDI 4x4

oe: 3L109244G -- 03L109244G



06287 Ø 8,0 mm Ø 28,0 mm
galet inverseur 2.0 TDI-2.0 TDI 4x4-2.7 TDI-3.0 TDI 4x4

oe: 58109244 -- 36109244K



02453 Filetage [mm]:: M14 x 1,5
bouchon carter d'huile 1.8 TFSI-2.0 TFSI-2.0 TFSI 4x4

oe: 06L103801

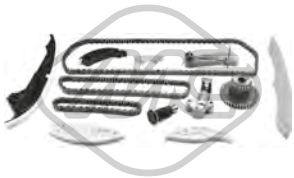

07123
κιτ χρονισμού καδένας 1.8 TFSI-2.0 TFSI-2.0 TFSI 4x4

oe: 06K109467K -- 06H109509Q



57842
kit de distribution 1.8 TFSI

oe: 06K109467K -- 06H109509Q

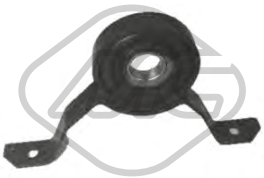

06708
support transmission 2.0 TDI 4x4-2.0 TFSI 4x4-3.0 TDI 4x4-3.0 TFSI 4x4-3.2 FSI 4x4-RS5 4x4-S5 4x4

oe: 8T0521101P



57769
support moteur [centre] 2.0 TDI 4x4-2.0 TDI-2.0 TFSI 4x4-2.7 TDI-3.0 TDI-3.0 TDI 4x4-3.0 TFSI 4x4-3.2 FSI-3.2 FSI 4x4-RS5 4x4-S5 4x4

oe: 8K0399151DB -- 8K0399151CD



57770
support moteur [centre] 2.0 TDI-2.0 TDI 4x4

oe: 8K0399151CL -- 8K0399151BC



06292
support echappement [arrière] 2.0 TDI-2.0 TDI 4x4

oe: 8K0253144A



02059
pompe lave-glaces 2.0 TFSI

oe: 1K6955651 -- 1T0955651A



02062
pompe lave-glaces 1.8 TFSI-2.0 TDI-2.0 TDI 4x4-2.0 TFSI-2.0 TFSI 4x4-2.7 TDI-3.0 TDI-3.0 TDI 4x4-3.0 TFSI 4x4-3.2 FSI-3.2 FSI 4x4-RS5 4x4-S5 4x4

oe: 1J5955651 -- 1T0955651

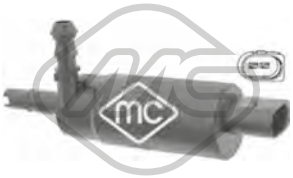

02075
pompe à eau phares 1.8 TFSI-2.0 TDI-2.0 TDI 4x4-2.0 TFSI-2.0 TFSI 4x4-2.7 TDI-3.0 TDI-3.0 TDI 4x4-3.2 FSI 4x4-3.2 FSI-RS5 4x4-S5 4x4

oe: 535955681 -- 431955679A

© INDUSTRIAL METALCAUCHO, S.L.U.



68500

capteur niveau lave-glace 1.8 TFSI-2.0 TDI-2.0 TDI 4x4-2.0 TFSI-2.0 TFSI 4x4-2.7 TDI-3.0 TDI-3.0 TDI 4x4-3.0 TFSI 4x4-3.2 FSI 4x4-3.2 FSI-RS5 4x4-S5 4x4

oe: 7M0919376

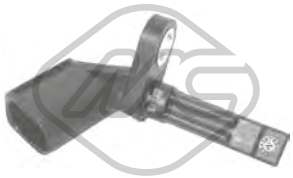

50179 L: 70 mm

capteur ABS Capteur actif 1.8 TFSI-2.0 TDI-2.0 TDI 4x4-2.0 TFSI-2.0 TFSI 4x4-2.7 TDI-3.0 TDI-3.0 TDI 4x4-3.0 TFSI 4x4-3.2 FSI 4x4-3.2 FSI-RS5 4x4-S5 4x4

oe: 4E0927803F -- 4E0927803D



35695
vanne liquide refroidissement 2.0 TFSI-2.0 TFSI 4x4-2.0 TFSI g-tron

oe: 4H0121671B -- 4H0121671D



33032
durit essence 3.0 TDI-3.0 TDI 4x4

oe: 059130218AR -- 059130218AN



01047 Ø 12,0 mm Ø 27,0|45,0 mm
silentbloc bras de suspension [des deux côtés de l'essieu avant] 1.4 TFSI-2.0 TDI-2.0 TDI 4x4-2.0 TFSI-2.0 TFSI 4x4-2.0 TFSI g-3.0 TDI-3.0 TDI 4x4-tron

oe: 8K0407182B -- 8K0407182A

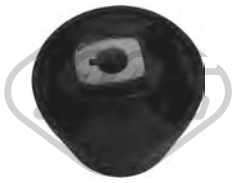

57506 Ø 13,0 mm Ø 75,0 mm
silentbloc bras de suspension [des deux côtés de l'essieu avant] 1.4 TFSI-2.0 TDI-2.0 TDI 4x4-2.0 TFSI-2.0 TFSI 4x4-2.0 TFSI g-3.0 TDI-3.0 TDI 4x4-RS5 4x4-S5 4x4-tron
oe: 8K0407183F -- 8K0407183D



Ø 28,5 - 92.5 mm
11042 kit **10042**
kit soufflet transmission [côté roue des deux côtés de l'essieu avant] S5 4x4

oe: 7E0498203 -- 7P0498203



06286 Ø 8,0 mm Ø 40,0 mm
galet tendeur alternateur 2.0 TDI-2.0 TDI 4x4

oe: 3L109244G -- 03L109244G



06287 Ø 8,0 mm Ø 28,0 mm
galet inverseur 2.0 TDI-2.0 TDI 4x4

oe: 58109244 -- 36109244K



02453 Filetage [mm]:: M14 x 1,5
bouchon carter d'huile 2.0 TDI-2.0 TDI 4x4-2.0 TFSI-2.0 TFSI 4x4

oe: 06L103801



02062
pompe lave-glaces 2.0 TDI-2.0 TFSI-2.0 TDI 4x4-2.0 TFSI 4x4-3.0 TDI-3.0 TDI 4x4

oe: 1J5955651 -- 1T0955651

© INDUSTRIAL METALCAUCHO, S.L.U.

CIRCUIT D'EAU

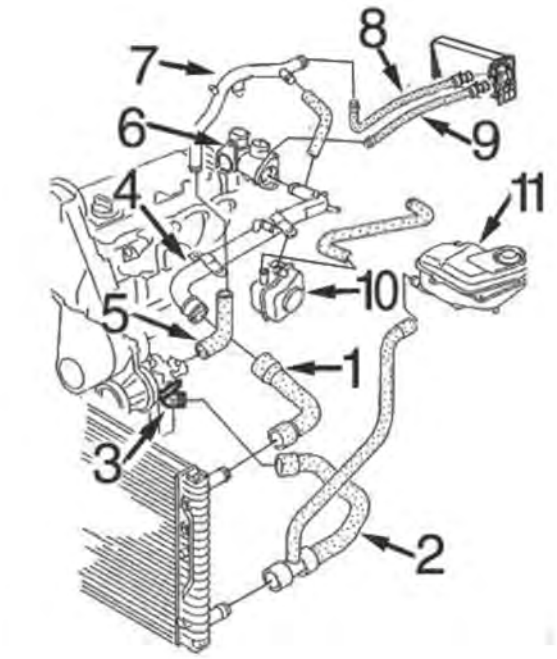

essence 1.8 (1995-2001) :

1	09327	durit radiateur sup.
2	09326	durit radiateur inf.
3	03528	couvercle pompe de l'eau
5	09317	durit sortie pompe de l'eau à tube rigide
6	03566	bride liquide refroidissement
8	09316	durit de chauffage à tube métallique '97 (connecteur rapide)
9	09331	durit de chauffage à thermostat '97 (connecteur rapide)
10	05374	échangeur thermique jusqu'à -4/'99
	05380	échangeur thermique de 4/'99-
11	03623	vase d'expansion

C5M258M1891M5110M9154CAP1 AUDI A6 I/II - ALLROAD (4A, 4B2, 4B5, 4BH, C4, C5) 06/1994 - 08/2005

CIRCUIT D'EAU

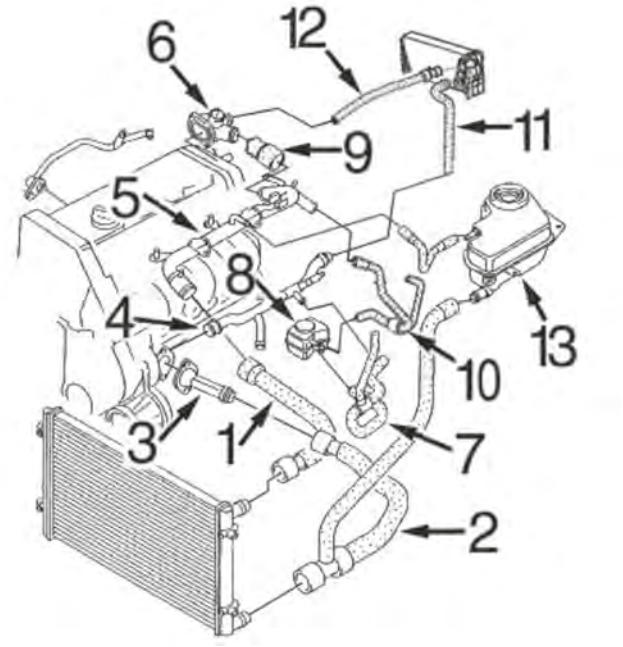

essence 1.6/2.0 (2001-2006) :

1	09327	durit radiateur sup.
2	09320	durit radiateur inf.
3	03601	bride de thermostat
6	03566	bride liquide refroidissement lateral 1.8T
8	05380	radiateur d'huile
11	09316	durit de chauffage à tube métallique
12	09315	durit de chauffage à thermostat culasse
13	03729	vase d'expansion

C5M258M1891M5110M9154CAP2 AUDI A6 I/II - ALLROAD (4A, 4B2, 4B5, 4BH, C4, C5) 06/1994 - 08/2005

CIRCUIT D'EAU

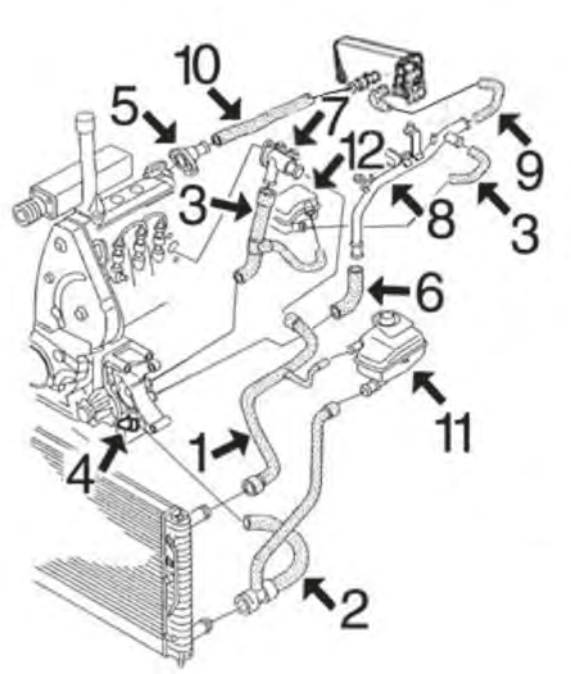

diesel 1.9TDi de 110 CV (1997-2001) :

1	09313	durit radiateur sup.
2	09312	durit radiateur inf.
3	09314	jeu durit à échangeur thermique
4	03593	bride de thermostat
5	03818	bride liquide refroidissement culasse (lateral)
6	09317	durit de pompe à tube métallique
7	03542	bride liquide refroidissement (frontal)
8	03207	tube d'eau métallique 2/'97- (connecteur rapi)
9	09316	durit de chauffage à tube métallique '97 (connecteur rapide)
10	09315	durit de chauffage à thermostat '97 (connecteur rapide)
11	03623	vase d'expansion
12	03573	bouchon de vase d'expansion

C5M258M1891M5110M9154CAP3 AUDI A6 I/II - ALLROAD (4A, 4B2, 4B5, 4BH, C4, C5) 06/1994 - 08/2005

CIRCUIT D'EAU

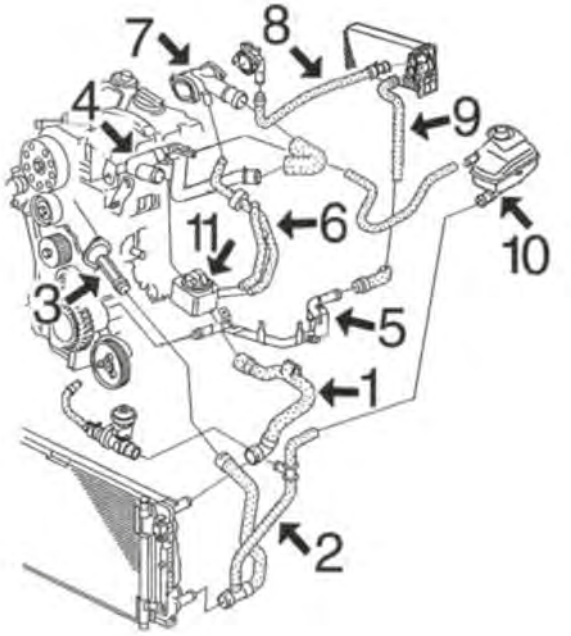

diesel 1.9TDi de 130CV (2001-2006) :

1	09319	durit radiateur sup.
2	09320	durit radiateur inf.
3	03601	bride de thermostat
4	03209	durit refroidissement
5	03208	durit refroidissement
6	09324	durit double à échangeur thermique
8	09325	durit de chauffage à culasse
9	09316	durit de chauffage à tube métallique
10	03729	vase d'expansion
	03730	bouchon de vase d'expansion
11	05375	échangeur thermique 130CH

C5M258M1891M5110M9154CAP4 AUDI A6 I/II - ALLROAD (4A, 4B2, 4B5, 4BH, C4, C5) 06/1994 - 08/2005



00120
bride liquide refroidissement A6 II 1.8-1.8 T-1.8 T 4x4

oe: 06B133989C



00762
bride liquide refroidissement A6 I 1.8-1.8 4x4-1.9 TDI-2.0-2.0 16V-2.0 16V 4x4-2.3-2.3 4x4-2.5 TDI-2.5 TDI 4x4

oe: 4A0819497



02110 Ø 19,6 mm
joint torique A6 II,ALLROAD 1.8-1.8 T 4x4-1.8 T-1.9 TDI-2.0-2.4 4x4-2.4-2.5 TDI-2.5 TDI 4x4-2.7 T 4x4-2.7 T-2.8 4x4-2.8-3.0-3.0 4x4-4.2 V8 4x4-4.2 4x4-RS6 4x4-RS6 plus 4x4-S6 4x4
oe: 1J0122096F -- 6X0122101E

© INDUSTRIAL METALCAUCHO, S.L.U.



03092
thermostat d'eau 87 °C A6 I 1.9 TDI-2.0

oe: 069121113B -- 059121113A



03207
tube d'eau métallique A6 II 1.9 TDI

oe: 028121065AD



03208
tube d'eau métallique A6 II 1.9 TDI

oe: 038121065BH



03209
tube d'eau métallique A6 II 1.9 TDI

oe: 038121071S -- 038121071F



03231
tube eau A6 II 1.8 T-1.8 T 4x4

oe: 06B121071L



03517
bride liquide refroidissement [Montage latéral] A6 I,A6 II 1.9 TDI-2.0-2.0 16V-2.0 16V 4x4

oe: 037121145 -- 026121145E



03522
bride liquide refroidissement A6 I 1.9 TDI-2.0-2.0 16V-2.0 16V 4x4

oe: 037121133F -- 037121132E



03528
couvercle thermostat A6 I,A6 II 1.8-1.8 4x4-1.8 T-1.8 T 4x4

oe: 030121121B



03536
couvercle thermostat A6 I,A6 II 1.9 TDI-2.0-2.0 16V-2.0 16V 4x4

oe: 055121121F



03540
capuchon bride liquide refroidissement A6 I

oe: 357121140 -- 025121142

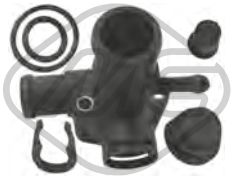

03542
bride liquide refroidissement A6 I,A6 II 1.9 TDI

oe: 028121132A -- 028121132A

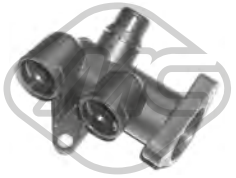

03566
bride liquide refroidissement [Montage latéral] A6 I,A6 II 1.8-1.8 4x4-1.8 T-1.8 T 4x4

oe: 058121133B -- 058121132



03573 Ø 63 mm
bouchon vase d'expansion A6 I,A6 II 1.8-1.8 4x4-1.8 T-1.8 T 4x4-1.9 TDI-2.0-2.0 16V-2.0 16V 4x4-2.3-2.3 4x4-2.4-2.4 4x4-2.5 TDI 4x4-2.5 TDI-2.6-2.6 4x4-2.7 T 4x4-2.7 T-2.8 4x4-2.8-3.0-3.0 4x4-3.7-3.7 4x4-4.2
oe: 1J0121321 -- 1J0121321A



03574 Pression [bar]: 1.2
bouchon vase d'expansion A6 I 1.8-1.8 4x4-1.9 TDI-2.0-2.0 16V-2.0 16V 4x4-2.3-2.3 4x4-2.5 TDI-2.5 TDI 4x4-2.6-2.6 4x4-2.8-2.8 4x4-S6 4.2 4x4-S6 T 4x4

oe: 171121321F -- 171121321D



03583
bride liquide refroidissement A6 I 2.0 16V-2.0 16V 4x4

oe: 027121145B



03586
bride liquide refroidissement A6 I 1.9 TDI

oe: 028121145C -- 028121144M



03587
bride liquide refroidissement A6 I

oe: 028121145G -- 028121144N



03593
couvercle thermostat A6 I,A6 II 1.9 TDI-2.0-2.0 16V-2.0 16V 4x4

oe: 048121121B

© INDUSTRIAL METALCAUCHO, S.L.U.



03601
couvercle thermostat A6 II 1.8-1.8 T-1.8 T 4x4-2.7 T-2.7 T 4x4

oe: 038121121B -- 06B121121



03623
vase d'expansion A6 II 1.8-1.8 T-1.8 T 4x4-1.9 TDI-2.4-2.4 4x4-2.8-2.8 4x4-RS6 4x4

oe: 8D0121403J -- 8D0121403L



03686
couvercle thermostat A6 I 2.3-2.3 4x4-2.5 TDI-2.5 TDI 4x4-S6 T 4x4

oe: 074121121B -- 074121121



03729
vase d'expansion A6 II 1.8 T-1.8 T 4x4-1.9 TDI-2.0

oe: 8E0121403



03730 Pression [bar]: 1.5
bouchon vase d'expansion A6 II 1.8-1.8 T-1.8 T 4x4-1.9 TDI-2.0-2.4-2.4 4x4-2.5 TDI-2.5 TDI 4x4-2.7 T-2.7 T 4x4-2.8-2.8 4x4-3.0-3.0 4x4-3.7-3.7 4x4-4.2 4x4-RS6 4x4-RS6 plus 4x4-S6 4x4

oe: 8E0121321



03818
bride liquide refroidissement A6 II 1.9 TDI

oe: 028121144Q



03969 L: 278 mm
vase d'expansion A6 II 2.4-2.4 4x4-2.7 T 4x4-3.0-3.0 4x4

oe: 8E0121403D



03970
vase d'expansion A6 II 2.5 TDI-2.5 TDI 4x4

oe: 8E0121403E



09045 L: 690 mm
durit de radiateur [inférieur] A6 I 1.9 TDI

oe: 1J0122051A -- 1J0122051J



09046
durit de radiateur [supérieur] A6 I 1.9 TDI

oe: 1J0122101B



09312
durit de radiateur [inférieur] A6 II 1.9 TDI

oe: 8D0121055F -- 4B0121055G



09313
durit de radiateur [supérieur] A6 II 1.9 TDI

oe: 8D0121101AJ

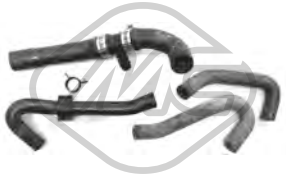

09314
jeu de durit échangeur A6 II 1.9 TDI

oe: 058121058B -- 028121053AA



09317
durit de radiateur A6 I,A6 II 1.8-1.9 TDI

oe: 048121063 -- 058121063



09319
durit de radiateur [supérieur] A6 II 1.9 TDI

oe: 8D0121101AD



09320
durit de radiateur [inférieur] A6 II 1.8-1.8 T-1.9 TDI

oe: 8D0121055J -- 4B0121055J



09324
durit échangeur [inférieur] A6 II 1.9 TDI

oe: 038121086M -- 038121086F

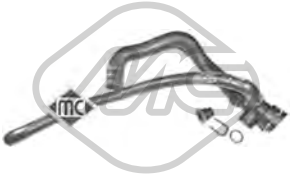

09326 L: 530 mm
durit de radiateur [inférieur] A6 I 1.8

oe: 4B0121055F -- 8D0121055G

© INDUSTRIAL METALCAUCHO, S.L.U.



09327
durit de radiateur [supérieur] A6 II 1.8 T-1.8 T 4x4

oe: 8D0121101K



09331
durit chauffage A6 II 1.8

oe: 8D0819371H



30228
bride liquide refroidissement 100 °C A6 II 2.0

oe: 06B121111K



09315
durit chauffage A6 II 1.8-1.9 TDI

oe: 8D0819371AB



09316
durit chauffage A6 I,A6 II 1.8-1.9 TDI-2.0

oe: 8D0819373N



09322
durit échangeur A6 II 1.9 TDI

oe:



09325
durit chauffage A6 II 1.9 TDI

oe: 8D0819371AN



35046
durit recyclage A6 II 1.8 T-1.8 T 4x4

oe: 06A103213F



35047
durit recyclage A6 II 3.0-3.0 4x4

oe: 06C103217B -- 06C103217C



35053
durit recyclage A6 II 2.7 T-2.7 T 4x4

oe: 078103235B



35054
durit recyclage A6 II,ALLROAD 2.7 T 4x4

oe: 078103235G



35055
durit recyclage A6 II,ALLROAD 2.7 T 4x4

oe: 078103235R



35114
séparateur d'huile A6 II 1.8 T-1.8 T 4x4

oe: 06A129101A -- 06A129101D



35116
séparateur d'huile A6 II 1.8 T-1.8 T 4x4

oe: 06A145710P -- 06A145710H



35117
séparateur d'huile A6 II 3.0-3.0 4x4

oe: 06C103245



35816
durit A6 II 2.0

oe: 06B103211H -- 06B103211E



35817
durit A6 II 2.4-2.4 4x4-2.8-2.8 4x4

oe: 078103224R -- 078103224P



02780
joint d'étanchéité, collecteur d'échappement A6 I,A6 II 1.9 TDI-2.0-2.3-2.3 4x4-2.5 TDI-2.5 TDI 4x4

oe: 028129589B

© INDUSTRIAL METALCAUCHO, S.L.U.

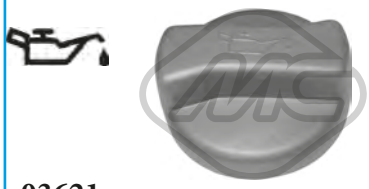

03621
bouchon de remplissage d'huile 1.8-1.8 T 4x4-1.8 4x4-1.8 T-1.9 TDI-2.0-2.0 16V-2.0 16V 4x4-2.3 4x4-2.3-2.5 TDI-2.5 TDI 4x4-4.2 4x4-S6 4.2 4x4-S6 Plus 4x4-S6 T 4x4
oe: 06B103485C -- 06A103485C

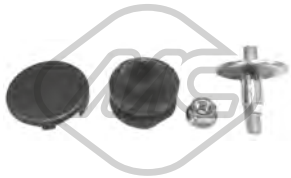

04365
jeu de boulons de culasse de cylindre A6 I,A6 II 1.9 TDI
oe: N90132603 -- +028103937



02448 L: 72 mm
guide de jauge de niveau d'huile A6 I,A6 II 1.8-1.8 T-1.8 4x4-1.8 T 4x4-2.0-2.0 16V-2.0 16V 4x4
oe: 053103663 -- 050103663



02876
guide de jauge de niveau d'huile A6 I,A6 II 1.9 TDI
oe: 028103663A -- 028103663B



03568
guide de jauge de niveau d'huile A6 II S6 4x4
oe: 06A103663B



03571 L: 270 mm
guide de jauge de niveau d'huile A6 II 1.9 TDI
oe: 038103663



03725
guide de jauge de niveau d'huile A6 II 1.8
oe: 06A103663A -- 06A103663



50290 Nombre de connexions: 2
capteur température liquide refroidissement A6 I 1.8-1.8 4x4-1.9 TDI-2.0-2.0 16V-2.0 16V 4x4-2.3-2.3 4x4-2.5 TDI-2.5 TDI 4x4-S6 T 4x4
oe: 25906041A -- 025906041A



00674 Filetage: 14x150
bouchon carter d'huile A6 I 1.8-1.8 4x4-1.9 TDI
oe: 113115193



00759 Filetage: 26x150
bouchon carter d'huile A6 I 1.8-1.8 4x4-2.0-2.6-2.6 4x4-2.8-2.8 4x4
oe: 059103193



02916 Filetage: M14x150
bouchon carter d'huile 1.9 TDI-2.0-2.4-2.4 4x4-2.7 T-2.7 T 4x4-2.8-2.8 4x4-3.0-3.0 4x4
oe: N90813202 -- N90813201



04209 Filetage: M14 x 150
bouchon carter d'huile A6 I 1.9 TDI-2.0-2.0 16V-2.0 16V 4x4-2.3-2.3 4x4-2.5 TDI-2.5 TDI 4x4
oe: N91288901 -- N90288901



05374
radiateur d'huile A6 I,A6 II 1.8
oe: 038117070A -- 068117021B



05375
radiateur d'huile A6 II 1.9 TDI
oe: 038117070A -- 038117021B



05376 L: 94 mm
radiateur d'huile A6 II,ALLROAD 2.4-2.4 4x4-2.7 T 4x4-2.7 T-2.8-2.8 4x4
oe: 028117021E -- 028117021C

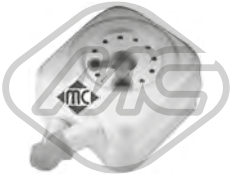

05378
radiateur d'huile A6 I,A6 II 2.4-2.4 4x4-2.6-2.6 4x4-2.8-2.8 4x4
oe: 038117070A -- 078117021A



05380
radiateur d'huile A6 II 1.8-1.8 T-1.8 T 4x4-1.9 TDI-2.0
oe: 038117070A -- 028117021B

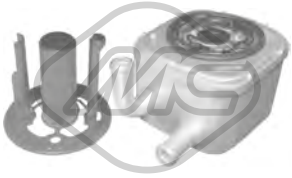

06323 L: 98 mm
radiateur d'huile A6 II,ALLROAD 2.5 TDI-2.5 TDI 4x4
oe: 059117021B

© INDUSTRIAL METALCAUCHO, S.L.U.



06332 L: 178 mm
radiateur d'huile A6 II 2.0

oe: 06B117021



06342 L: 165 mm
radiateur d'huile A6 II 4.2 4x4-RS6 4x4-RS6 plus 4x4-S6 4x4

oe: 077117021N -- 077117021Q

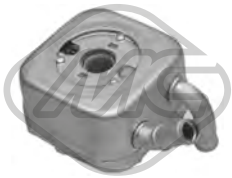

39007
radiateur d'huile A6 II 2.5 TDI-2.5 TDI 4x4

oe: 059117021C -- 059117021A



04759 L: 510 mm
jauge de niveau d'huile A6 II 1.9 TDI

oe: 038115611B



02669
joint spi de vilebrequin, ventilation du carter-moteur A6 I 1.9 TDI

oe: 028103500



03644
tuyau plastique vapeur A6 I,A6 II 1.9 TDI

oe: 028103491J -- 028103491J



03719
clapet de recyclage [essieu avant] A6 I,A6 II 1.9 TDI

oe: 028129101D



08226
durit recyclage A6 I 1.9 TDI-2.0

oe: 050103493A -- 048103493A



08385
durit recyclage A6 I 1.9 TDI

oe: 028103493E -- 028103493E



35818
durit [inférieur] A6 II,ALLROAD 2.7 T 4x4

oe: 78131831L -- 078131831L



92135
séparateur d'huile A6 II 2.4-2.4 4x4

oe: 078103245E

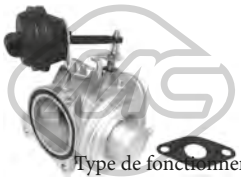

Type de fonctionnement: pneumatique
93011
vanne EGR avec joint d'étanchéite A6 II 1.9 TDI

oe: 038131501D -- 038131501AQ

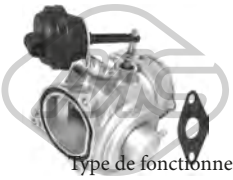

Type de fonctionnement: pneumatique
93035
vanne EGR avec joints A6 II 1.9 TDI

oe: 038131501J -- 038131501AL

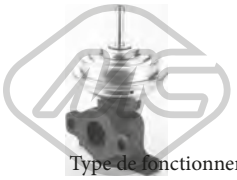

Type de fonctionnement: pneumatique
93057
vanne EGR avec joint d'étanchéite A6 I,A6 II 1.9 TDI

oe: 028131501B -- 028131501E



Type de fonctionnement: électrique
93073
vanne EGR A6 II 1.9 TDI-2.5 TDI-2.5 TDI 4x4

oe: 1J0906283C -- 1K0906283A



00016 Ø 3 mm Ø 7 mm L: 25 mm
bouchon retour carburant A6 I,A6 II 1.9 TDI-2.5 TDI-2.5 TDI 4x4

oe: 1575.09 -- 9350058480



03672
soupape filtre à gasoil A6 I 1.9 TDI-2.5 TDI-2.5 TDI 4x4

oe: 191127247A



03689
soupape filtre à gasoil [avant] A6 II 1.9 TDI

oe: 1J0127247

© INDUSTRIAL METALCAUCHO, S.L.U.



03708
bouchon réservoir carburant A6 I,A6 II 1.8 4x4-1.9 TDI-2.0 16V 4x4-2.0-2.0 16V-2.3 4x4-2.3-2.5 TDI-2.5 TDI 4x4-2.6-2.6 4x4-2.8-2.8 4x4-4.2 4x4-S6 4.2 4x4-S6 4x4-S6 Plus 4x4-S6 T 4x4
oe: 1J0201553C -- 8N0201553

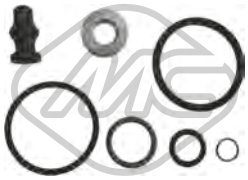

43005
kit support amortisseur A6 II 1.9 TDI

oe: 038198051A -- 038103385A

CIRCUIT TURBO COMPRESSEUR

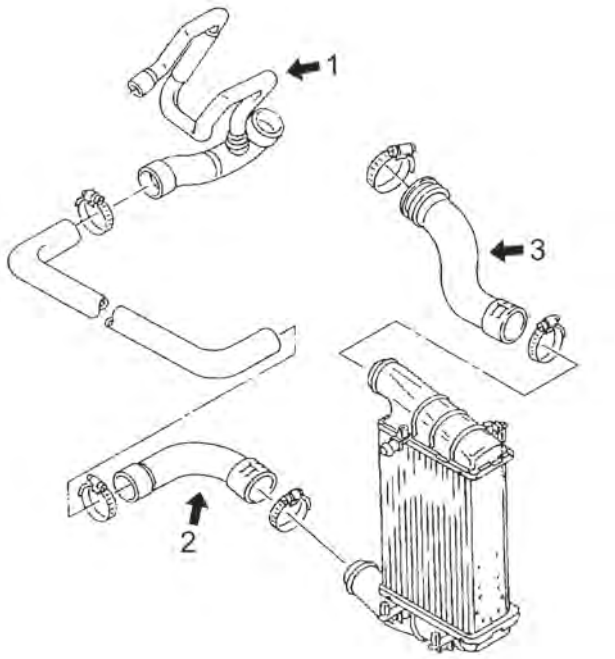

moteur 1.8T 150CV (AEB, ANB, ARK et AWT), 180CV (APU)

1	09757	tube flexible turbo 150-180CH
2	09075	tube flexible de intercooler à tube rigide 150-180CH
3	09756	tube flexible superior intercooler 150-180CH

C5M258M1891M5110M9154TURBOP1 AUDI A6 I/II - ALLROAD (4A, 4B2, 4B5, 4BH, C4, C5) 06/1994 - 08/2005

CIRCUIT TURBO COMPRESSEUR

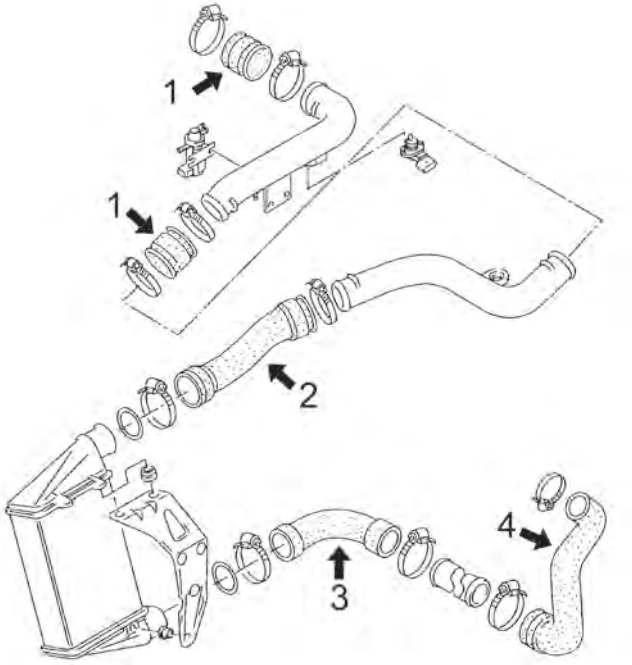

moteurs 1.9TDi 110CV (AFN-AVG) et 115CV (AJM)

1	09061	tube flexible de raccord 110CH
2	09077	tube flexible de raccord 115 CH
	09311	tube flexible de raccord 110 CH
3	09075	tube plus bas intercooler
4	09072	tube flexible de tube rigide à collecteur d'aspiration

C5M258M1891M5110M9154TURBOP2 AUDI A6 I/II - ALLROAD (4A, 4B2, 4B5, 4BH, C4, C5) 06/1994 - 08/2005

© INDUSTRIAL METALCAUCHO, S.L.U.

CIRCUIT TURBO COMPRESSEUR

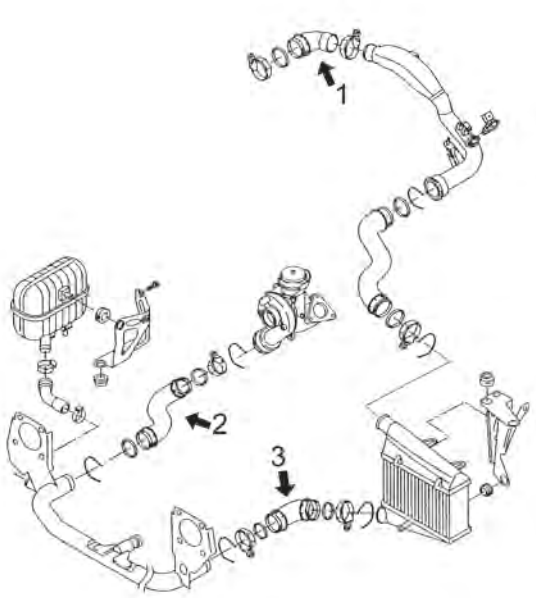

moteurs 1.9TDi 131CV (AWX et AVF)

1	09306	durit turbo
2	09310	tube flexible de turbo jusqu'à 10/'02
3	09695	tube plus bas d'intercoolerr

C5M258M1891M5110M9154TURBOP3 AUDI A6 I/II - ALLROAD (4A, 4B2, 4B5, 4BH, C4, C5) 06/1994 - 08/2005



09061 Ø 50 mm L: 59 mm
durit turbo A6 II 1.9 TDI

oe: 1H0145834E -- 1H0145834J



09069
durit turbo A6 II 1.9 TDI

oe: 1J0145828H

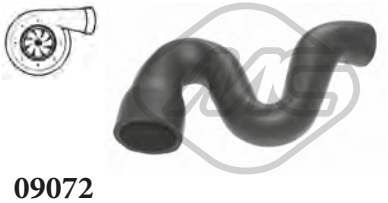

09072
durit turbo [inférieur] A6 II 1.9 TDI

oe: 8D0145828L



09075
durit turbor (στερέωση με σφυγκτήρα) [inférieur] A6 II 1.8 T-1.8 T 4x4-1.9 TDI

oe: 8D0145834F -- 058145834A



09077
durit turbo A6 I,A6 II 1.9 TDI-2.0-2.5 TDI

oe: 058145856K

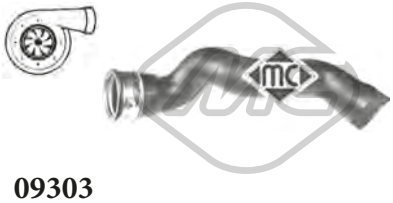

09303
durit turbo A6 II 1.9 TDI

oe: 3B0145834R



09304
durit turbor [supérieur] A6 II 1.9 TDI

oe: 3B0145834N



09306
durit turbo A6 II 1.9 TDI

oe: 3B0145834P

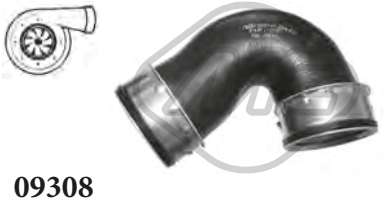

09308
durit turbor [inférieur] A6 II 1.9 TDI

oe: 3B0145834AC



09309
durit turbo A6 II 1.9 TDI

oe: 3B0145828G



09310
durit turbo A6 II 1.9 TDI

oe: 8E0145834P -- 8E0145834M



09311
durit turbo A6 I,A6 II 1.9 TDI

oe: 058145856J



09695
tubo tricapa 10x17 15mtsr [inférieur] A6 II 1.9 TDI

oe: 8E0145837G

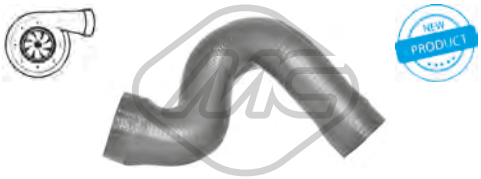

09756
durit turbor [supérieur] A6 II 1.8 T-1.8 T 4x4

oe: 4B0145838



09757
durit turbo A6 II 1.8 T-1.8 T 4x4

oe: 4B0145832B



09927
durit turbo A6 II 1.9 TDI

oe: 8E0145832J -- 8E0145832C



92147
conduite huile turbo A6 I 1.9 TDI

oe: 028145771BD



92149
conduite huile turbo A6 II 1.9 TDI

oe: 028145771BF



92161
conduite huile turbo A6 II 1.9 TDI

oe: 038145771L

© INDUSTRIAL METALCAUCHO, S.L.U.

SUSPENSION AVANT & SUPPORTS DE MOTEUR

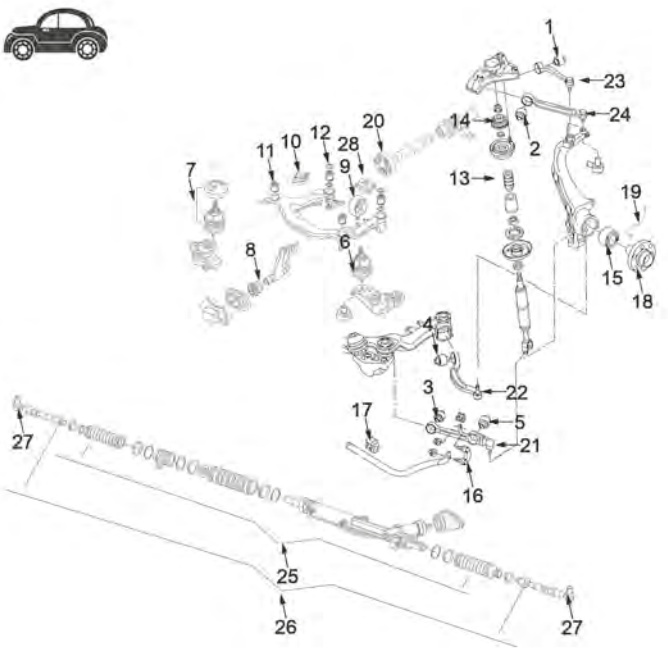

1	04137	silentbloc bras de suspension
2	04137	silentbloc bras de suspension
3	04139	silentbloc bras de suspension
4	04140	silentbloc bras de suspension
5	04138	silentbloc bras de suspension
6	02485	support moteur G jusqu'à '97: 1.9D-2.0-2.5D
	04130	support moteur G depuis '97: 1.8
	04131	support moteur G depuis '97: 2.4 2.7 2.8
	04132	support moteur G depuis '97: 1.9D
	05357	support moteur G depuis '97: 2.5D
7	02485	support moteur à droite jusqu'à '97: 1.9D-2.0-2.5D
	04131	support moteur à droite de '97: 2.4 2.7 2.8
	04132	support moteur à droite de '97: 1.8 1.9
	05357	support moteur à droite de '97: 2.5D
8	04359	silentbloc guide support moteur AV
9	04135	support BV G BVM d/ '97jusqu'à -'04
	04136	support BV G automatique d/'97jusqu'à -'04
10	04136	support moteur à droite BV manuel et automatique de '97 jusqu'à -'04
11	04303	silentbloc de support moteur
12	04304	silentbloc arrière support sub-chasis BV
13	04302	butée polyuréthane amortisseur AV depuis '97
14	04337	support amortisseur AV '97-
16	04143	biellette embout barre stabilisatrice gauche '97
	04146	biellette droite puntal barre stabilisatrice de '97
17	04145	palier de barre stabilisatrice Ø 27 mm
18	90054	moyeu de roue
19	96008	flexible de frein AV -'97
20	05468	flector transmission Quattro
21	52019	bras de suspension plus bas arrière jusqu'à '01
	52066	bras de suspension plus bas arrière '02
22	52022	bras de suspension plus bas précédent à droite
	52025	bras de suspension plus bas précédent gauche
23	52007	bras de suspension superior précédent à droite
	52009	bras de suspension superior précédent à gauche
24	52011	bras de suspension superior arrière à droite
	52013	bras de suspension superior arrière à gauche
26	53126	axe de bielle G et D
27	53004	rotule de direction G et D

C5M258M1891M5110M9154SOPDP1 AUDI A6 I/II - ALLROAD (4A, 4B2, 4B5, 4BH, C4, C5) 06/1994 - 08/2005

© INDUSTRIAL METALCAUCHO, S.L.U.

SUSPENSION ARRIERE

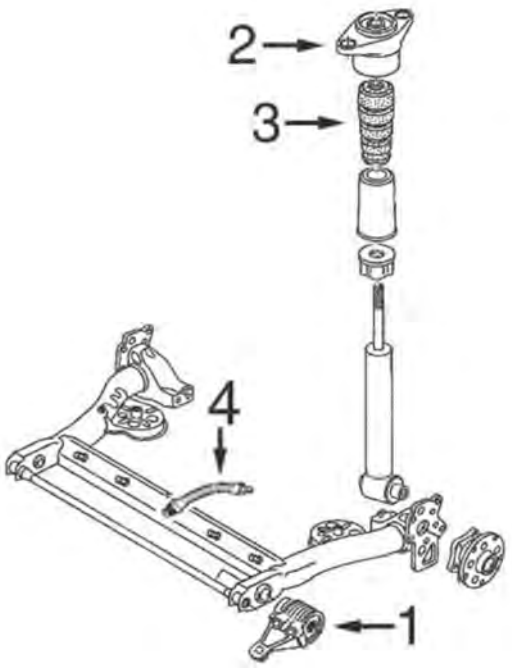

sauf Quattro

1	05349	jeu silentblocs à gauche et à droite pont arrière
2	05369	support amortisseur arrière
3	05351	butée amortisseur suspension arrière
4	96011	flexible frein AR de 205 mm

C5M258M1891M5110M9154SOPTP1 AUDI A6 I/II - ALLROAD (4A, 4B2, 4B5, 4BH, C4, C5) 06/1994 - 08/2005



01034
support moteur [avant] A6 II 2.0-3.0-3.0 4x4

oe: 8E0199339



01041
support moteur [gauche] A6 II 1.9 TDI-2.0-2.4-2.5 TDI

oe: 8E0199379D -- 8E0199379AF



02485
support moteur [avant] A6 I,A6 II 1.8-1.8 4x4-1.9 TDI-2.0-2.0 16V-2.0 16V 4x4-2.3-2.3 4x4-2.5 TDI 4x4-S6 T 4x4

oe: 4A0199379A -- 4A0199379B

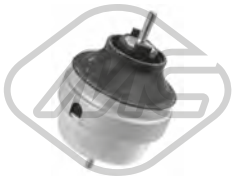

04130
support moteur [gauche] A6 I,A6 II 1.8-1.8 4x4-1.8 T-1.8 T 4x4-1.9 TDI-2.0

oe: 8D0199379AQ -- 8D0199379S



04131
support moteur [avant] A6 II 2.4-2.5 TDI-2.8

oe: 8D0199379K



04132
support moteur [droite] A6 II 1.8-1.8 T-1.8 T 4x4

oe: 8D0199382E -- 8D0199382L



04174
support moteur [avant gauche] A6 I,A6 II 1.9 TDI-2.3-2.3 4x4-2.6-2.6 4x4-2.8-2.8 4x4

oe: 8A0199379E -- 8A0199379B



04186
support moteur [droite] A6 I 1.9 TDI

oe: 1J0199262BE

© INDUSTRIAL METALCAUCHO, S.L.U.



04187
support moteur [gauche] A6 I 1.9 TDI

oe: 1J0199555AJ -- 1J0199555CF



04359 Ø 26 mm Ø 68 mm L: 46 mm
guide support moteur [avant] A6 I,A6 II 1.8 T-1.8 T 4x4-1.9 TDI-2.0 16V-2.0 16V 4x4-2.3-2.3 4x4-2.4-2.4 4x4-2.5 TDI-2.5 TDI 4x4-2.8-2.8 4x4

oe: 8D0199339F



05357
support moteur [côté conducteur + passager av.] A6 II,ALLROAD 2.5 TDI-2.5 TDI 4x4

oe: 8E0199379AC -- 4B0199379E



01044
silentbloc triangle [des deux côtés de l'essieu avant] A6 II 1.8-1.8 T-1.8 T 4x4-1.9 TDI-2.0-2.4-2.4 4x4-2.5 TDI-2.5 TDI 4x4-2.7 T-2.7 T 4x4-2.8-3.0-3.0 4x4-4.2 4x4-S6 4x4
oe: 8D0399415F -- 8D0399415E

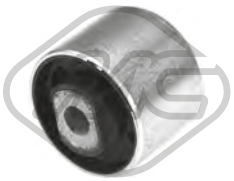

02164 Ø 62,5 mm
silentbloc triangle [des deux côtés du pont arrière] A6 I 1.8-1.9 TDI-2.0-2.0 16V-2.3-2.5 TDI-2.6-2.8

oe: 4A0511247



02167 Ø 15 mm Ø 26|55 mm
silentbloc bras de suspension [intérieur essieu avant inférieur] A6 I 1.8-1.8 4x4-1.9 TDI-2.0-2.0 16V-2.0 16V 4x4-2.3-2.3 4x4-2.5 TDI-2.5 TDI 4x4-2.6-2.6 4x4-2.8-2.8 4x4-S6 4.2 4x4-S6 Plus 4x4-S6 T 4x4
oe: 4A0407183C -- 4A0407183D



04137 Ø 10 mm Ø 46.4 mm
silentbloc bras de suspension [essieu avant] A6 II 1.8-1.8 T-1.8 T 4x4-1.9 TDI-2.4-2.4 4x4-2.5 TDI-2.5 TDI 4x4-2.7 T-2.8-2.8 4x4

oe: 4D0407515C



04138 Ø 12 mm Ø 40.5 mm
silentbloc bras de suspension [essieu avant] A6 II 1.8-1.8 T-1.8 T 4x4-1.9 TDI-2.4-2.4 4x4-2.5 TDI-2.5 TDI 4x4-2.7 T-2.7 T 4x4-2.8-2.8 4x4-4.2 4x4

oe: 4D0407181H



04139 Ø 12 mm Ø 50 mm
silentbloc bras de suspension [essieu avant] A6 II,ALLROAD 1.8-1.8 T-1.8 T 4x4-1.9 TDI-2.0-2.4 4x4-2.4-2.5 TDI 4x4-2.5 TDI-2.7 T 4x4-2.7 T-2.8-2.8 4x4-3.0-3.0 4x4-4.2 4x4-S6 4x4
oe: 4D0407182G -- 4D0407182E



04140 Ø 12 mm Ø 64.6 mm
silentbloc bras de suspension [essieu avant] A6 II 1.8-1.8 T-1.8 T 4x4-1.9 TDI-2.0-2.4-2.4 4x4-2.5 TDI-2.5 TDI 4x4-2.7 T-2.7 T 4x4-2.8-2.8 4x4-3.0-3.0 4x4-3.7-3.7 4x4-4.2 4x4
oe: 4D0407183AC -- 4D0407183Q



04143 L: 90 mm
biellette embout barre stabilisatrice [essieu avant gauche] A6 I,A6 II 1.8-1.8 4x4-1.8 T-1.8 T 4x4-1.9 TDI-2.0-2.0 16V-2.0 16V 4x4-2.3-2.3 4x4-2.4-2.4 4x4-2.5 TDI 4x4-2.5 TDI-2.6-2.6 4x4-2.7 T-2.7 T 4x4-2.8-2.8
oe: 8D0411317D



04144 Ø 24 mm
palier barre stabilisatrice [essieu avant] A6 II 1.8 T-1.8-1.8 T 4x4-1.9 TDI-2.0-2.4-2.4 4x4-2.5 TDI-2.5 TDI 4x4-2.7 T 4x4-2.8-2.8 4x4-3.0 4x4-4.2 4x4

oe: 4A0411327A -- 4D0411327G



04145 Ø 27 mm
palier barre stabilisatrice [essieu avant] 1.8-1.8 T 4x4-1.8 4x4-1.8 T-1.9 TDI-2.0 16V-2.0-2.0 16V 4x4-2.3-2.3 4x4-2.4-2.4 4x4-2.5 TDI 4x4-2.5 TDI-2.6 4x4-2.6-2.7 T-2.7 T 4x4-2.8-2.8 4x4-3.0-3.0 4x4-3.7-3.7
oe: 4D0411327H -- 4D0411327F



04146 L: 90 mm
biellette embout barre stabilisatrice [essieu avant droit] A6 I,A6 II 1.8-1.8 4x4-1.8 T-1.8 T 4x4-1.9 TDI-2.0-2.0 16V-2.0 16V 4x4-2.3-2.3 4x4-2.4-2.4 4x4-2.5 TDI 4x4-2.5 TDI-2.6-2.6 4x4-2.7 T-2.7 T 4x4-2.8-2.8
oe: 8D0411318D



04303 Ø 70,8 mm
silentbloc sous-chassis [avant] A6 I,A6 II 1.8-1.8 4x4-1.9 TDI-2.0 16V 4x4-2.0-2.0 16V-2.3-2.3 4x4-2.4-2.4 4x4-2.5 TDI-2.5 TDI 4x4-2.6 4x4-2.6-2.7 T 4x4-2.7 T-2.8-2.8 4x4-3.0-3.0 4x4-4.2 4x4-S6 4.2 4x4-S6 4x4-
oe: 8D0399415D



04304
silentbloc sous-chassis [arrière] A6 II 1.8-1.8 T-1.8 T 4x4-1.9 TDI-2.0-S6 4x4

oe: 8D0399419G

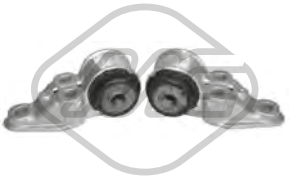

05349 Ø 15 mm
jeu silentbloc pont [essieu arrière] A6 II 1.8-1.8 T-1.8 T 4x4-1.9 TDI-2.0-2.4-2.4 4x4-2.5 TDI-2.5 TDI 4x4-2.7 T-2.7 T 4x4-2.8-2.8 4x4-3.0-3.0 4x4-3.7-3.7 4x4-4.2 4x4-RS6 4x4-RS6 plus 4x4-S6 4x4
oe: 4B0501521N -- 4B0501521E



05365 Ø 16 mm Ø 39,9 mm L: 29,9 mm
palier barre stabilisatrice [des deux côtés du pont arrière] A6 II 1.8 T-1.8 T 4x4-2.4-2.4 4x4-2.5 TDI-2.5 TDI 4x4-2.7 T-2.7 T 4x4-2.8-3.0 4x4-4.2 4x4-RS6 4x4-RS6 plus 4x4-S6 4x4
oe: 4B0511327

© INDUSTRIAL METALCAUCHO, S.L.U.



05369
support amortisseur [essieu arrière] A6 II 1.8-1.8 T-1.9 TDI-2.0-2.4-2.5 TDI-2.7 T-2.8-3.0-3.7

oe: 8E0513353C -- 8E0513353B



06442 Ø 16,2 mm Ø 26,0|63,0 mm
palier barre stabilisatrice [des deux côtés de l'essieu avant] A6 I 1.8-1.8 4x4-1.9 TDI-2.0-2.0 16V-2.0 16V 4x4-2.3-2.3 4x4-2.5 TDI-2.5 TDI 4x4-2.6-2.6 4x4-2.8-2.8 4x4-S6 4.2 4x4-S6 Plus 4x4-S6 T 4x4
oe: 4A0407181B -- 4A0407181A



52007
bras de suspension [supérieur essieu avant droit] A6 II,ALLROAD 1.8-1.8 T 4x4-1.8 T-1.9 TDI-2.0-2.4 4x4-2.4-2.5 TDI-2.5 TDI 4x4-2.7 T-2.7 T 4x4-2.8-2.8 4x4-3.0 4x4-3.0-3.7-3.7 4x4-4.2 V8 4x4-4.2 4x4-RS6
oe: 4Z7407506A -- 8E0407506A



52009
bras de suspension [supérieur essieu avant gauche] A6 II,ALLROAD 1.8-1.8 T 4x4-1.8 T-1.9 TDI-2.0-2.4 4x4-2.4-2.5 TDI-2.5 TDI 4x4-2.7 T-2.7 T 4x4-2.8-2.8 4x4-3.0 4x4-3.0-3.7-3.7 4x4-4.2 V8 4x4-4.2 4x4-RS6
oe: 8D0407505B -- 8D0407505K



52011 L: 245 mm
bras de suspension [essieu avant droit] A6 II,ALLROAD 1.8-1.8 T 4x4-1.8 T-1.9 TDI-2.0-2.4 4x4-2.4-2.5 TDI-2.5 TDI 4x4-2.7 T-2.7 T 4x4-2.8-2.8 4x4-3.0 4x4-3.0-3.7-3.7 4x4-4.2 V8 4x4-4.2 4x4-RS6 4x4-RS6
oe: 4D0407510F -- 4D0407510H



52013 L: 245 mm
bras de suspension [essieu avant gauche] A6 II,ALLROAD 1.8-1.8 T 4x4-1.8 T-1.9 TDI-2.0-2.4 4x4-2.4-2.5 TDI-2.5 TDI 4x4-2.7 T-2.7 T 4x4-2.8-2.8 4x4-3.0 4x4-3.0-3.7-3.7 4x4-4.2 V8 4x4-4.2 4x4-RS6 4x4-RS6
oe: 4D0407509K -- 4D0407509D

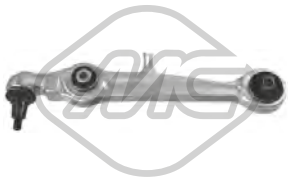

52019
bras de suspension [des deux côtés de l'essieu avant] A6 II 1.8-1.8 T-1.8 T 4x4-1.9 TDI-2.0-2.4-2.4 4x4-2.5 TDI-2.5 TDI 4x4-2.7 T-2.7 T 4x4-2.8-2.8 4x4-3.0-3.0 4x4-3.7-3.7 4x4-4.2 4x4-S6 4x4
oe: 4D0407151J -- 8D0407151D



52022
bras de suspension [essieu avant droit] A6 II 1.8-1.8 T-1.8 T 4x4-1.9 TDI-2.0-2.4-2.4 4x4-2.5 TDI-2.5 TDI 4x4-2.7 T-2.7 T 4x4-2.8-2.8 4x4-3.0-3.0 4x4-3.7-3.7 4x4-4.2 4x4-RS6 4x4-RS6 plus 4x4-S6 4x4
oe: 8E0407694P -- 8E0407694Q



52025
bras de suspension [essieu avant gauche] A6 II 1.8-1.8 T-1.8 T 4x4-1.9 TDI-2.0-2.4-2.4 4x4-2.5 TDI-2.5 TDI 4x4-2.7 T-2.7 T 4x4-2.8-2.8 4x4-3.0-3.0 4x4-3.7-3.7 4x4-4.2 4x4-RS6 4x4-RS6 plus 4x4-S6 4x4
oe: 8E0407693Q -- 8E0407693K



52066 L: 364 mm
bras de suspension [des deux côtés de l'essieu avant] A6 II 1.8-1.8 T-1.8 T 4x4-1.9 TDI-2.0-2.4-2.4 4x4-2.5 TDI-2.5 TDI 4x4-2.7 T-2.7 T 4x4-2.8-2.8 4x4-3.0-3.0 4x4-3.7-3.7 4x4-4.2 4x4-RS6 4x4-RS6 plus 4x4-S6 4x4
oe: 8E0407151L -- 8E0407151M



02147 Ø 10,0 mm Ø 45,70|47,0 mm
silentbloc bras de suspension [des deux côtés de l'essieu avant] A6 II 2.4-2.4 4x4-2.5 TDI-2.5 TDI 4x4-2.7 T 4x4-3.0-3.0 4x4

oe: 8D0407515A -- 8D0407515B



04302
butée amortisseur [des deux côtés de l'essieu avant] A6 II 1.8-1.8 T-1.8 T 4x4-1.9 TDI-2.4-2.4 4x4-2.5 TDI-2.5 TDI 4x4-2.7 T-2.7 T 4x4-2.8-2.8 4x4-3.7-3.7 4x4-4.2 4x4
oe: 8D0412131F

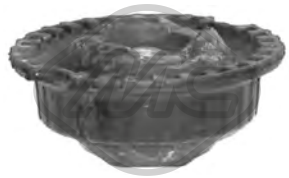

04337
support amortisseur [essieu avant] A6 II 1.8-1.8 T-1.8 T 4x4-1.9 TDI-2.4-2.4 4x4-2.5 TDI-2.5 TDI 4x4-2.7 T-2.7 T 4x4-2.8-2.8 4x4-4.2 4x4

oe: 4D0412377F



05351 L: 135 mm
butée amortisseur [essieu arrière] A6 II 1.8-1.8 T-1.9 TDI-2.4-2.5 TDI-2.7 T-2.8

oe: 3B0512131H



06273
jeu soufflet butée amortisseur [des deux côtés de l'essieu avant] A6 II 1.8-1.8 T-1.8 T 4x4-1.9 TDI-2.0-2.4-2.4 4x4-2.5 TDI-2.5 TDI 4x4-2.7 T-2.7 T 4x4-2.8-2.8 4x4-3.0-3.0 4x4
oe: 8D0412131H



07021 Ø 17 mm
support amortisseur [des deux côtés de l'essieu avant] A6 I 1.8-1.8 4x4-1.9 TDI-2.0-2.0 16V-2.0 16V 4x4-2.3-2.3 4x4-2.5 TDI-2.5 TDI 4x4-2.6-2.6 4x4-2.8-2.8 4x4-S6 4.2 4x4-S6 Plus 4x4-S6 T 4x4
oe: 4A0412377C -- 4A0412377B



07022 Ø 91,0 mm Ø 112,0 mm
roulement support amortisseur [des deux côtés de l'essieu avant] A6 I 1.8-1.8 4x4-1.9 TDI-2.0-2.0 16V-2.0 16V 4x4-2.3-2.3 4x4-2.5 TDI-2.5 TDI 4x4-2.6-2.6 4x4-2.8-2.8 4x4-S6 4.2 4x4-S6 Plus 4x4-S6 T 4x4
oe: 4A0412249



07023 Ø 17 mm
kit support amortisseur [des deux côtés de l'essieu avant] A6 I 1.8-1.8 4x4-1.9 TDI-2.0-2.0 16V-2.0 16V 4x4-2.3-2.3 4x4-2.5 TDI-2.5 TDI 4x4-2.6-2.6 4x4-2.8-2.8 4x4-S6 4.2 4x4-S6 Plus 4x4-S6 T 4x4
oe: 4A0412249 -- 4A0412377A

© INDUSTRIAL METALCAUCHO, S.L.U.



Longueur du filetage [mm]: 27

04248 Filetage [mm]:: M 14 x 1,5

ecrou de roue [essieu avant] A6 I 1.8-1.8 4x4-1.9 TDI-2.0-2.0 16V-2.0 16V 4x4-2.3-2.3 4x4-2.5 TDI-2.5 TDI 4x4-2.6-2.6 4x4-2.8-2.8 4x4-S6 4.2 4x4-S6 Plus 4x4-S6 T 4x4

oe: WHT001812 -- 8D0601139A



Ø 131 mm

Nombre de dents: 33

90053 H: 75 mm

moyeu de roue [des deux côtés de l'essieu avant] A6 II 1.8-1.8 T-1.8 T 4x4

oe: 8D0407615E -- 8D0407615D



Ø 131 mm

Nombre de dents: 38

90054 H: 75 mm

moyeu de roue [des deux côtés de l'essieu avant] 1.8-1.8 T-1.8 T 4x4-1.8 4x4-1.9 TDI-2.0 16V 4x4-2.0 16V-2.0-2.3-2.3 4x4-2.4 4x4-2.4-2.5 TDI 4x4-2.5 TDI-2.6 4x4-2.6-2.7 T 4x4-2.7 T-2.8-2.8 4x4-3.0-3.0 4x4-4.2

oe: 447407615B -- 4B0407613B



90217 H: 40.5 mm

moyeu de roue [des deux côtés de l'essieu avant] A6 II 1.8 T-1.8 T 4x4-1.9 TDI-2.0-2.4-2.4 4x4-2.5 TDI-2.5 TDI 4x4-2.7 T 4x4-3.0-3.0 4x4-4.2 4x4-RS6 4x4-RS6 plus 4x4-S6 4x4

oe: 4D0407625H -- 8E0598625B



08377

tuyau à dépression, système de freinage A6 I,A6 II 1.9 TDI

oe: 321611939E

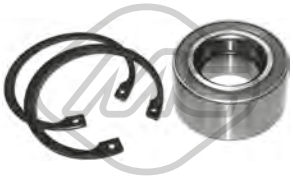

74022 Ø 39 mm Ø 75 mm

kit de roulements de roue [essieu avant] A6 II 1.8-1.8 T-1.8 T 4x4

oe: 8D0598625A -- 8D0498625



74034 Ø 50 mm

kit de roulements de roue [essieu arrière] A6 I 1.8-1.9 TDI-2.0-2.0 16V-2.3-2.5 TDI-2.6-2.8

oe: 311405625N -- 443505509



74061 Ø 43 mm Ø 82 mm

kit de roulements de roue [essieu avant] 1.8-1.8 T 4x4-1.8 4x4-1.8 T-1.9 TDI-2.0 16V-2.0-2.0 16V 4x4-2.3 4x4-2.3-2.4-2.4 4x4-2.5 TDI 4x4-2.5 TDI-2.6 4x4-2.6-2.7 T 4x4-2.7 T-2.8-2.8 4x4-3.0 4x4-3.0-4.2 V8

oe: 8D0498625B -- 893498625E



74107 Ø 39 mm Ø 75 mm

kit de roulements de roue [des deux côtés de l'essieu avant] A6 II 1.8-1.8 T-1.8 T 4x4

oe: 8D0498625 -- 4B0498625



74117 Ø 43 mm Ø 82 mm

kit de roulements de roue [des deux côtés de l'essieu avant] A6 I 1.8-1.8 4x4-1.9 TDI-2.0-2.0 16V-2.0 16V 4x4-2.3-2.3 4x4-2.5 TDI-2.5 TDI 4x4-2.6-2.6 4x4-2.8-2.8 4x4-S6 4.2 4x4-S6 Plus 4x4-S6 T 4x4

oe: 4A0498625



96008 L: 320 mm

flexible de frein [des deux côtés de l'essieu avant] A6 I,A6 II 1.8-1.8 T-1.8 T 4x4-1.9 TDI-2.0 16V-2.0-2.3-2.4 4x4-2.4-2.5 TDI 4x4-2.5 TDI-2.6-2.7 T-2.7 T 4x4-2.8-2.8 4x4-3.0-3.0 4x4-3.7-3.7 4x4-4.2 4x4-RS6 4x4-

oe: 8D0611707B -- 8D0611707



96011 L: 205 mm

flexible de frein [des deux côtés du pont arrière] A6 I,A6 II 1.8-1.8 T-1.9 TDI-2.0-2.0 16V-2.3-2.4-2.5 TDI-2.6-2.7 T-2.8-3.0-3.7

oe: 8D0611775E



96108 L: 205 mm

flexible de frein [essieu arrière] A6 I,A6 II 1.8-1.9 TDI-2.0 16V-2.0-2.3-2.5 TDI-2.6-2.8

oe: 433611775A



Ø 22 - 70 mm

01177 kit **00177**

kit soufflet transmission [du côté boîte de vitesses des deux côtés de l'essieu avant] 2.5 TDI-2.5 TDI 4x4-2.7 T 4x4-4.2 4x4-4.2 V8 4x4-RS6 4x4-RS6 plus 4x4-S6 4x4

oe: 3D0498201



Ø 24 - 90 mm

01187 kit **00187**

kit soufflet transmission [côté roue des deux côtés de l'essieu avant] A6 I

oe: 441407285



Ø 24 - 90 mm

01187E kit

kit soufflet transmission [côté roue des deux côtés de l'essieu avant] A6 I

oe: 441407285



Ø 26 - 87 mm

01297 kit **00297**

kit soufflet transmission [côté roue des deux côtés de l'essieu avant] A6 I 1.9 TDI

oe: 1J0407272 -- 1J0407271H



Ø 24 - 100 mm

01560 kit

kit soufflet transmission [du côté boîte de vitesses] A6 I

oe: 321407283A

© INDUSTRIAL METALCAUCHO, S.L.U.



Ø 22 - 83 mm

01732 kit **00732**

kit soufflet transmission [côté roue des deux côtés de l'essieu avant] A6 I

oe: 7701033432

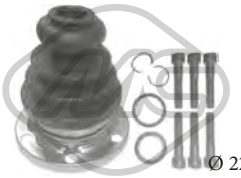

Ø 22 - 107 mm

02308 kit

kit soufflet transmission [du côté boîte de vitesses] A6 I,A6 II 1.8-1.8 4x4-1.8 T-1.8 T 4x4-1.9 TDI-2.0-2.0 16V-2.0 16V 4x4-2.3-2.3 4x4-2.4 4x4-2.4-2.5 TDI 4x4-2.5 TDI-2.6-2.6 4x4-2.7 T-2.7 T 4x4-2.8 4x4-2.8-

oe: 8D0498201 -- 443498201E



Ø 21.5 - 70 mm

11019 kit **10019**

kit soufflet transmission [du côté boîte de vitesses] A6 II 3.0 4x4

oe: 4E0498201 -- 1K0498201D



Ø 22 - 80 mm

11020 kit **10020**

kit soufflet transmission [du côté boîte de vitesses côté roue des deux côtés de l'essieu avant] A6 I,A6 II 1.9 TDI-2.0-2.0 16V-2.0 16V 4x4-2.5 TDI

oe: 8A0407285 -- 4A0407285



Ø 24 - 107.5 mm

11022 kit

kit soufflet transmission [du côté boîte de vitesses des deux côtés de l'essieu avant] 1.8-1.8 T-1.8 4x4-2.0 16V 4x4-2.0-2.0 16V-2.3-2.5 TDI 4x4-2.6 4x4-2.7 T 4x4-2.8 4x4-2.8-3.0 4x4-4.2 4x4-4.2 V8 4x4-RS6 4x4-RS6

oe: 8D0498201 -- 443498201E



Ø 28 - 97 mm

11023 kit **10023**

kit soufflet transmission [côté roue des deux côtés de l'essieu avant] A6 II 3.0 4x4

oe: 8E0498203C -- 8E0498203A



Ø 21 - 80 mm

11041 kit **10041**

kit soufflet transmission [du côté boîte de vitesses des deux côtés de l'essieu avant] A6 I,A6 II 1.8 T 4x4-1.9 TDI-2.4 4x4-2.4-2.5 TDI 4x4-2.5 TDI-2.8-2.8 4x4

oe: 1H0498201 -- 4B0498201



Ø 21 - 85 mm

11053 kit **10053**

kit soufflet transmission [des deux côtés du pont arrière côté roue] A6 II 1.8 T 4x4-2.4 4x4-2.5 TDI 4x4-2.7 T 4x4-2.8 4x4-4.2 4x4-RS6 4x4-RS6 plus 4x4-S6 4x4

oe: 4B0598203 -- 8K0598203



Ø 28.5 - 62 mm

11062 kit **10062**

kit soufflet transmission [du côté boîte de vitesses des deux côtés du pont arrière côté roue] A6 II 3.0-3.0 4x4

oe: 8K0598203B -- 8K0598201D



Ø 24 - 90 mm

11148 kit **10148**

kit soufflet transmission [côté roue des deux côtés de l'essieu avant] A6 II 1.8-1.8 T-1.8 T 4x4-1.9 TDI-2.0-2.4-2.4 4x4-2.5 TDI-2.5 TDI 4x4-2.7 T-2.7 T 4x4-2.8-2.8 4x4-3.0-3.0 4x4-3.7-3.7 4x4-4.2 4x4-RS6 4x4-S6

oe: 441407285

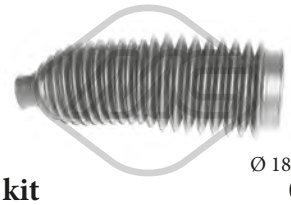

Ø 18 - 54 mm

01300 kit **00300**

kit soufflet crémaillère direction [essieu avant gauche] A6 I,A6 II 1.8-1.8 4x4-1.8 T-1.8 T 4x4-1.9 TDI-2.5 TDI

oe: 4D0419831E -- 4D0419831D

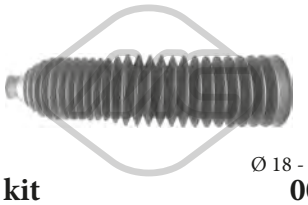

Ø 18 - 60 mm

01369 kit **00369**

kit soufflet crémaillère direction [essieu avant droit] A6 II,ALLROAD 1.8-1.8 T 4x4-1.8 T-1.9 TDI-2.0-2.4 4x4-2.4-2.5 TDI-2.5 TDI 4x4-2.7 T-2.7 T 4x4-2.8-2.8 4x4-3.0 4x4-3.0-3.7-3.7 4x4-4.2 V8 4x4-4.2 4x4-RS6

oe: 8D0419831J -- 8D0419831K



Ø 40 - 48 mm

01772 kit

kit soufflet crémaillère direction [côté conducteur + passager av.] A6 I 1.8-1.8 4x4-1.9 TDI-2.0-2.0 16V-2.0 16V 4x4-2.3-2.3 4x4-2.5 TDI-2.5 TDI 4x4-2.6-2.6 4x4-2.8-2.8 4x4-S6 4.2 4x4-S6 Plus 4x4-S6 T 4x4

oe: 431419831



Ø 64 - 64 mm

11017 kit **10017**

kit soufflet crémaillère direction [essieu avant gauche] A6 II 4.2 4x4

oe: 7820040635 -- 4D0419831A

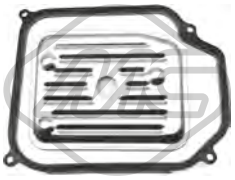

21001

filtre transmission A6 I,A6 II 1.8-1.8 T-1.9 TDI-2.0-2.0 16V-2.3-2.4-2.5 TDI-2.6-2.7 T-2.8-3.7

oe: 01M325429

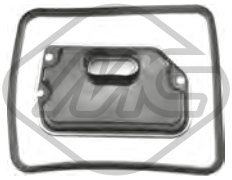

21053

filtre transmission A6 I 1.8-1.8 4x4-1.9 TDI-2.0-2.0 16V-2.0 16V 4x4-2.3-2.3 4x4-2.5 TDI-2.5 TDI 4x4-2.6-2.6 4x4-2.8-2.8 4x4

oe: 01F3254333 -- 01F321371



21054

filtre transmission A6 II 1.8-1.8 T-1.8 T 4x4-1.9 TDI-2.0-2.4-2.4 4x4-2.5 TDI-2.5 TDI 4x4-2.7 T-2.7 T 4x4-2.8-2.8 4x4-3.0-3.0 4x4-3.7-3.7 4x4

oe: 01J301519L -- 01J301517B



21055

filtre transmission A6 II 1.8-1.8 T-1.8 T 4x4-1.9 TDI-2.0-2.4-2.4 4x4-2.5 TDI-2.5 TDI 4x4-2.7 T-2.7 T 4x4-2.8-2.8 4x4-3.0-3.0 4x4-3.7-3.7 4x4

oe: 01J301517B -- 01J301517D

© INDUSTRIAL METALCAUCHO, S.L.U.



05468
flector transmission [avant] A6 I,A6 II 1.8 4x4-1.8 T 4x4-2.0 16V 4x4-2.3 4x4-2.4 4x4-2.5 TDI 4x4-2.6 4x4-2.7 T 4x4-2.8 4x4-3.0 4x4-3.7 4x4-4.2 4x4-RS6 4x4-S6 4.2 4x4-S6 4x4-S6 Plus 4x4-S6 T 4x4
oe: 1J0521127A



04176 Ø 195 mm - 6 gorges
poulie vilebrequin avec amortisseur de vibrations A6 I 1.8-1.8 4x4-1.9 TDI-2.0-2.0 16V-2.0 16V 4x4-2.3-2.3 4x4-2.5 TDI-2.5 TDI 4x4-2.6-2.6 4x4-2.8-2.8 4x4-S6 4.2 4x4-S6 Plus 4x4-S6 T 4x4
oe: 074105251AC

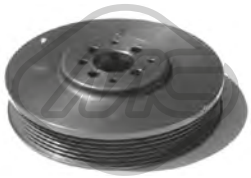

04290 Ø 162 mm - 6 gorges
poulie vilebrequin avec amortisseur de vibrations A6 I 1.9 TDI

oe: 028105243T -- 028105243K



04405 Ø 143 mm - 6 gorges
poulie vilebrequin avec amortisseur de vibrations A6 II 2.0

oe: 06A105243E



04497 Ø 143 mm - 4|5 gorges
poulie vilebrequin avec amortisseur de vibrations A6 II 1.9 TDI

oe: 038105243F



04498 Ø 143 mm - 4|5 gorges
poulie vilebrequin avec amortisseur de vibrations A6 II 1.9 TDI

oe: 028105243Q

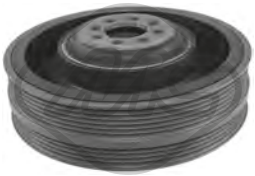

06201 Ø 189 mm - 4|6 gorges
poulie vilebrequin avec amortisseur de vibrations A6 II,ALLROAD 2.5 TDI-2.5 TDI 4x4

oe: 59105251M -- 059105251M



14176 Ø 195 mm - 6 gorges
kit poulie vilebrequin avec amortisseur de vibrations A6 I 1.8-1.8 4x4-1.9 TDI-2.0-2.0 16V-2.0 16V 4x4-2.3-2.3 4x4-2.5 TDI-2.5 TDI 4x4-2.6-2.6 4x4-2.8-2.8 4x4-S6 4.2 4x4-S6 Plus 4x4-S6 T 4x4
oe: 074105251AC



04768 Ø 8 mm Ø 78 mm
galet guide alternateur A6 I 1.9 TDI

oe: 028145278E -- 028145278A



04769 Ø 8 mm Ø 75.5 mm
galet guide alternateur A6 II 1.9 TDI

oe: 038145299A -- 038145299



04908 Ø 72 mm L: 103 mm
galet tendeur alternateur A6 I 1.9 TDI

oe: 028903315R

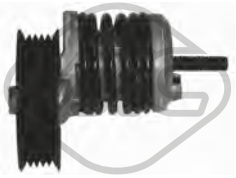

04945
galet tendeur alternateur A6 II 1.9 TDI

oe: 028903315M



Ø 23 mm Ø 55.9 mm
04997 - 6 gorges
poulie alternateur A6 I

oe: 038903119T -- 038903119A



Ø 17 mm Ø 56 mm
05002 - 5 gorges
poulie alternateur A6 II 1.8 T-1.8 T 4x4-1.9 TDI

oe: 038903119M -- 028903119AC



Ø 17 mm Ø 56 mm
05003 - 5 gorges
poulie alternateur A6 II 1.9 TDI

oe: 028903119T



05044
galet tendeur alternateur A6 II 1.9 TDI

oe: 038903315D -- 038903315P



05046 Ø 64 mm
galet guide alternateur A6 II,ALLROAD 2.5 TDI-2.5 TDI 4x4

oe: 59903341J -- 059903341J



06281 Ø 8 mm Ø 40 mm
poulie de renvoi A6 II 1.9 TDI

oe: 38109244N -- 38109244J

© INDUSTRIAL METALCAUCHO, S.L.U.



06287 Ø 8,0 mm Ø 28,0 mm
galet inverseur A6 I,A6 II 1.8-1.8 T-1.8 4x4-1.8 T 4x4

oe: 58109244 -- 36109244K



05695 Nombre de dents: 22
roue dentée, vilebrequin A6 I

oe: 028105263E



05696 Nombre de dents: 52
roue dentée, arbre à came A6 II

oe: 06A109111B -- 06A109105C



05697 Nombre de dents: 22
roue dentée, vilebrequin A6 I 2.0-2.0 16V-2.0 16V 4x4

oe: 049105263C



05699 Nombre de dents: 22
roue dentée, vilebrequin A6 I,A6 II 1.9 TDI

oe: 028105263D -- 028105263A



05706 Nombre de dents: 22
roue dentée, vilebrequin A6 II 1.9 TDI

oe: 038105263F



05961 Nombre de dents: 26
roue dentée, vilebrequin A6 II 1.8-1.8 T-1.8 T 4x4-2.0

oe: 06A105263E



53004 Ø 17,5 mm
rotule de direction [des deux côtés de l'essieu avant] A6 II 1.8-1.8 T-1.8 T 4x4-1.9 TDI-2.0-2.4-2.4 4x4-2.5 TDI-2.5 TDI 4x4-2.7 T-2.7 T 4x4-2.8-2.8 4x4-3.0-3.0 4x4-3.7-3.7 4x4-4.2 4x4-RS6 4x4-RS6 plus 4x4-S6 4x4
oe: 4B1422065T -- 4B0419811E

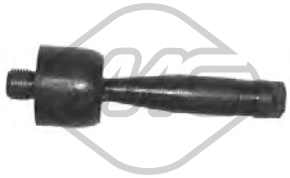

53126 L: 128 mm
axe de bielle [des deux côtés de l'essieu avant] A6 II 1.8-1.8 T-1.8 T 4x4-1.9 TDI-2.0-2.4-2.4 4x4-2.5 TDI-2.5 TDI 4x4-2.7 T-2.7 T 4x4-2.8-2.8 4x4-3.0-3.0 4x4-3.7-3.7 4x4-4.2 4x4-RS6 4x4-S6 4x4
oe: 8E0422821C -- 8E0422821A



01035
support boîte [côté conducteur + passager av.] A6 I 1.8-1.8 4x4-1.9 TDI-2.0-2.0 16V-2.0 16V 4x4-2.3-2.5 TDI

oe: 4A0399151D



04135
support boîte [gauche] A6 I,A6 II 1.8-1.8 4x4-1.8 T-1.8 T 4x4-1.9 TDI-2.0-2.5 TDI

oe: 8D0399151H

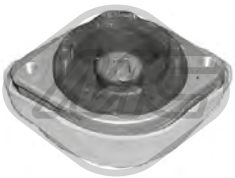

04136
support boîte [droite] A6 II 1.8-1.8 T-1.8 T 4x4-1.9 TDI-2.0

oe: 8D0399151M -- 8D0399151J



57486 Ø 55 mm
support moteur [essieu avant] A6 I 1.8-1.8 4x4-1.9 TDI-2.0-2.0 16V-2.0 16V 4x4-2.3-2.3 4x4-2.5 TDI-2.5 TDI 4x4-2.6-2.6 4x4-2.8-2.8 4x4-S6 4.2 4x4-S6 Plus 4x4-S6 T 4x4
oe: 4A0399415B -- 4A0399415

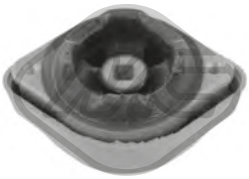

57764
support moteur [côté conducteur + passager av.] A6 II 1.8-1.8 T-1.8 T 4x4-1.9 TDI-2.0-2.4-2.4 4x4-2.5 TDI-2.5 TDI 4x4-2.7 T-2.7 T 4x4-2.8-2.8 4x4-3.0-3.0 4x4-3.7-3.7 4x4-4.2 4x4
oe: 8D0399151R -- 8D0399151N



00366 Ø 31 mm Ø 59.5 mm
support echappement A6 I 1.8-1.8 4x4-1.9 TDI-2.0-2.0 16V-2.0 16V 4x4-2.3-2.3 4x4-2.5 TDI-2.5 TDI 4x4-2.6-2.6 4x4-2.8-2.8 4x4-S6 Plus 4x4

oe: 861253147 -- 893253147F



02735
support echappement A6 I,A6 II 1.8-1.8 T-1.8 T 4x4-1.9 TDI-2.0-2.4 4x4-2.4-2.5 TDI 4x4-2.5 TDI-2.6-2.7 T-2.7 T 4x4-2.8 4x4-2.8-3.0-3.0 4x4

oe: 8D0253144R -- 8D0253144K

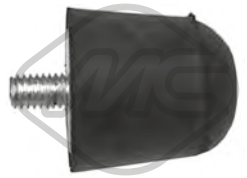

02737
butée silencieux A6 I,A6 II 1.8-1.9 TDI-2.0-2.0 16V 4x4-2.0 16V-2.3-2.3 4x4-2.4-2.5 TDI-2.5 TDI 4x4-2.6-2.6 4x4-2.8-2.8 4x4

oe: 4A0253149C

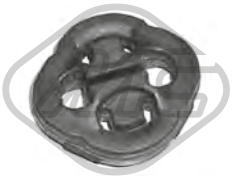

02766
support echappement A6 I 1.8-1.9 TDI-2.0-2.0 16V-2.3-2.5 TDI-2.5 TDI 4x4-2.6-2.8

oe: 4A0253147A -- 823253147A

© INDUSTRIAL METALCAUCHO, S.L.U.



04097
support echappement [arrière] A6 II

oe: 8E0253147

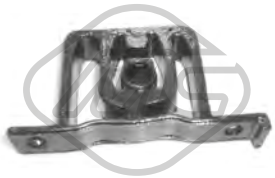

04123
support echappement A6 II

oe: 1J0253144G



04869
support echappement [essieu arrière] A6 II 1.9 TDI-2.4-2.8

oe: 1K0253144AH



03735
interrupteur feux de frein 1.8-1.8 T 4x4-1.8 4x4-1.8 T-1.9 TDI-2.0-2.0 16V-2.0 16V 4x4-2.3-2.3 4x4-2.4-2.4 4x4-2.5 TDI-2.5 TDI 4x4-2.6 4x4-2.6-2.7 T 4x4-2.7 T-2.8 4x4-2.8-3.0 4x4-3.0-3.7 4x4-3.7-4.2 4x4-S6
oe: 4A0945515A



03737
interrupteur feux de frein A6 I,A6 II 1.8-1.8 T-1.8 T 4x4-1.9 TDI-2.0-2.0 16V-2.3-2.4 4x4-2.4-2.5 TDI-2.6-2.7 T-2.7 T 4x4-2.8-2.8 4x4-3.0-3.0 4x4-3.7-3.7 4x4-4.2 4x4-RS6 4x4-RS6 plus 4x4-S6 4x4
oe: 443945515



02055
pompe lave-glaces A6 I,A6 II 1.8-1.8 4x4-1.9 TDI-2.0 16V 4x4-2.0-2.0 16V-2.3 4x4-2.3-2.5 TDI 4x4-2.5 TDI-2.6 4x4-2.6-2.8-2.8 4x4-S6 4.2 4x4-S6 4x4-S6 T 4x4
oe: 861998151B -- 437955651



02059
pompe lave-glaces A6 II,ALLROAD 1.8 T-1.8-1.8 T 4x4-1.9 TDI-2.0-2.4 4x4-2.4-2.5 TDI-2.5 TDI 4x4-2.7 T 4x4-2.7 T-2.8-2.8 4x4-3.0-3.0 4x4-3.7 4x4-3.7-4.2 4x4-4.2 V8 4x4-RS6 4x4-RS6 plus 4x4-S6 4x4
oe: 1K6955651 -- 1T0955651A



02062
pompe lave-glaces A6 II,ALLROAD 1.8-1.8 T 4x4-1.8 T-1.9 TDI-2.0-2.4-2.4 4x4-2.5 TDI-2.5 TDI 4x4-2.7 T 4x4-2.7 T-2.8 4x4-2.8-3.0-3.0 4x4-3.7-3.7 4x4-4.2 4x4-4.2 V8 4x4-RS6 4x4-RS6 plus 4x4-S6 4x4
oe: 1J5955651 -- 1T0955651

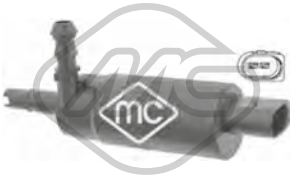

02075
pompe à eau phares 1.8-1.8 T 4x4-1.8 4x4-1.8 T-1.9 TDI-2.0 16V-2.0-2.0 16V 4x4-2.3-2.3 4x4-2.4 4x4-2.4-2.5 TDI-2.5 TDI 4x4-2.6 4x4-2.6-2.7 T-2.7 T 4x4-2.8-2.8 4x4-3.0-3.0 4x4-3.7-3.7 4x4-4.2 V8 4x4-4.2
oe: 535955681 -- 431955679A



68500
capteur niveau lave-glace A6 II,ALLROAD 1.8-1.8 T 4x4-1.8 T-1.9 TDI-2.0-2.4 4x4-2.4-2.5 TDI-2.5 TDI 4x4-2.7 T 4x4-2.7 T-2.8 4x4-2.8-3.0-3.0 4x4-4.2 V8 4x4-4.2 4x4-RS6 4x4-RS6 plus 4x4-S6 4x4
oe: 7M0919376



50092 L: 1050 mm
capteur ABS Capteur passif [essieu avant] A6 II 1.8-1.8 T-1.9 TDI-2.0-2.4-2.5 TDI-2.7 T-2.8-3.0

oe: 4B0927803C



50093 L: 1000 mm
capteur ABS Capteur passif A6 II 1.8-1.8 T-1.9 TDI-2.0-2.4-2.5 TDI-2.7 T-2.8-3.0-3.7

oe: 4B0927807



50094 L: 1135 mm
capteur ABS Capteur passif [des deux côtés de l'essieu avant] A6 II 1.8-1.8 T-1.9 TDI-2.4-2.5 TDI-2.8

oe: 4B0927803

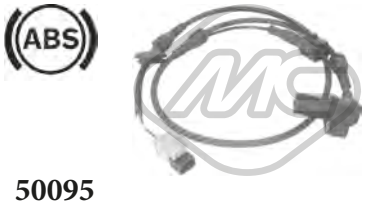

50095 L: 1050 mm
capteur ABS Capteur passif [des deux côtés de l'essieu avant] A6 II 1.8-1.8 T-1.8 T 4x4-1.9 TDI-2.0-2.4-2.4 4x4-2.5 TDI-2.5 TDI 4x4-2.7 T-2.7 T 4x4-2.8-2.8 4x4-3.0-3.0 4x4-3.7-3.7 4x4-4.2 4x4-S6 4x4
oe: 4B0927803B



50096 L: 1000 mm
capteur ABS Capteur passif [essieu arrière gauche] A6 II 1.8-1.8 T-1.9 TDI-2.0-2.4-2.5 TDI-2.7 T-2.8-3.0-3.7

oe: 4B0927807L -- 4B0927807C



02110 Ø 19,6 mm
joint torique 2.0 TDI-2.0 TFSI-2.4 4x4-2.4-2.7 TDI-2.7 TDI 4x4-2.8 FSI 4x4-2.8 FSI-3.0 TFSI 4x4-3.0 TDI 4x4-3.0 4x4-3.0-3.2 FSI 4x4-3.2 FSI-4.2 FSI 4x4-4.2 4x4-S6 4x4
oe: 1J0122096F -- 6X0122101E



03729
vase d'expansion 2.0 TDI
oe: 8E0121403



03730 Pression [bar]: 1.5
bouchon vase d'expansion 2.0 TDI-2.0 TFSI-2.4-2.7 TDI-2.8 FSI-3.0 TDI 4x4
oe: 8E0121321



03893
bride liquide refroidissement 2.0 TDI
oe: 038121132G



03969 L: 278 mm
vase d'expansion 3.0 4x4-3.0
oe: 8E0121403D



03972
vase d'expansion 2.0 TDI-2.0 TFSI-2.4-2.4 4x4-2.7 TDI 4x4-2.7 TDI-2.8 FSI 4x4-2.8 FSI-3.0 TDI 4x4-3.2 FSI 4x4-3.2 FSI
oe: 4F0121403R -- 4F0121403N



03973
vase d'expansion 2.7 TDI-2.7 TDI 4x4-3.0 TDI 4x4-3.0 4x4-3.0-4.2 FSI 4x4-4.2 4x4-S6 4x4
oe: 4F0121403 -- 4F0121403M



30207
thermostat d'eau 82 °C 2.0 TDI
oe: 03L121113A -- 032121110F



97000
durit de radiateur 2.0 TFSI
oe: 06D121058Q



06194
vase d'expansion 2.0 TFSI-2.4-2.4 4x4-2.8 FSI 4x4-2.8 FSI-3.0 4x4-3.0 TFSI 4x4-3.0-3.2 FSI-3.2 FSI 4x4-4.2 FSI 4x4-4.2 4x4-RS6 4x4-S6 4x4
oe: 4F1959617B



35047
durit recyclage 3.0 4x4-3.0
oe: 06C103217B -- 06C103217C



35048
durit recyclage 2.0 TFSI
oe: 06F103221E



35049
durit recyclage 2.0 TFSI
oe: 06F103221H -- 6F103221H



35050
durit recyclage 2.0 TFSI
oe: 06F103235



35056
durit recyclage 4.2 FSI 4x4
oe: 079103209AG -- 079103209AK



35110
séparateur d'huile 2.7 TDI-2.7 TDI 4x4-3.0 TDI 4x4
oe: 059103495G



35117
séparateur d'huile 3.0
oe: 06C103245

© INDUSTRIAL METALCAUCHO, S.L.U.



35118
kit séparateur d'huile 2.0 TFSI

oe: 06F129101N -- 06F129101L



35119
kit séparateur d'huile 2.0 TFSI

oe: 06F129101G -- 06F129101E



03621
bouchon de remplissage d'huile 2.0 TDI-2.7 TDI

oe: 06B103485C -- 06A103485C

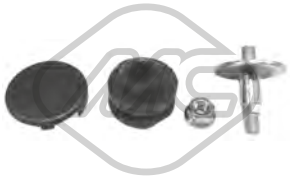

04365
jeu de boulons de culasse de cylindre 2.0 TDI

oe: N90132603 -- +028103937



03841 Ø 84.5 mm
couvercle filtre huile 2.0 TDI

oe: 045115433B -- 045115433E

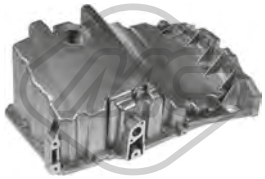

39500
carter d'huile 2.0 TFSI

oe: 06B103601CG



39501
carter d'huile 2.4

oe: 06E103604F



39502
carter d'huile 2.8 FSI

oe: 06E103604K



02916 Filetage: M14x150
bouchon carter d'huile 2.0 TDI-2.0 TFSI-2.4 4x4-2.4-3.0 4x4-3.0-3.2 FSI 4x4-3.2 FSI

oe: N90813202 -- N90813201



39997 Filetage: M 24 x 1,50 x 10
bouchon carter d'huile 3.0 TDI 4x4

oe: 028103059A



02229
radiateur d'huile 2.0 TDI

oe: 11537549476 -- 11537544788



05377 L: 167 mm
radiateur d'huile 2.0 TFSI

oe: 06D117021C



06334 L: 191 mm
radiateur d'huile 2.4-2.4 4x4-2.8 FSI 4x4-2.8 FSI-3.0 TFSI 4x4-3.2 FSI 4x4-3.2 FSI

oe: 06E117021G



06336
radiateur d'huile RS6 4x4-S6 4x4

oe: 09E409061A -- 09E409061



06344
radiateur d'huile 2.7 TDI-2.7 TDI 4x4-3.0 TDI 4x4

oe: 059117021K



39900 L: 585 mm
jauge de niveau d'huile 2.0 TDI

oe: 03G115611T -- 03G115611AE



39901 L: 532 mm
jauge de niveau d'huile 2.0 TFSI

oe: 06D115611B



39902 L: 490 mm
jauge de niveau d'huile 2.4

oe: 06E115611E

© INDUSTRIAL METALCAUCHO, S.L.U.

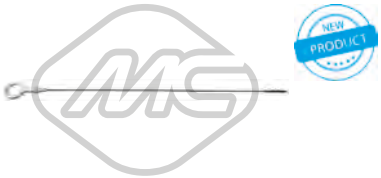

39903 L: 535 mm
jauge de niveau d'huile 2.7 TDI-3.0 TDI 4x4

oe: 059115611T



39917 L: 450 mm
jauge de niveau d'huile 2.8 FSI

oe: 06E115611H



92136
séparateur d'huile 2.4-2.4 4x4-3.2 FSI-3.2 FSI 4x4

oe: 06E103245E -- 06E103245D

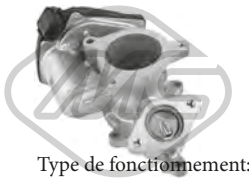

Type de fonctionnement: électrique
93033 Nombre de connexions: 6
vanne EGR avec joint d'étanchéite 2.0 TDI

oe: 03G131501J -- 03G131501R



Type de fonctionnement: électrique
93056 Nombre de connexions: 5
vanne EGR avec joint d'étanchéite 2.0 TDI

oe: 03L131501G -- 03L131501E



Type de fonctionnement: électrique
93073
vanne EGR 2.0 TDI-2.7 TDI 4x4-2.7 TDI-3.0 TDI 4x4

oe: 1J0906283C -- 1K0906283A



Type de fonctionnement: électrique
93092
vanne EGR avec joint d'étanchéite 2.7 TDI-2.7 TDI 4x4-3.0 TDI 4x4

oe: 059131502G -- 059131502B



33023
durit essence 2.0 TDI

oe: 03L130235F5F -- 03L130235K



33025
tube flexible carburant 2.0 TDI

oe: 03L130235SS



33031
tube flexible carburant 2.7 TDI-2.7 TDI 4x4-3.0 TDI 4x4

oe: 059130218J -- 059130218J



33034
tube flexible carburant 2.7 TDI-2.7 TDI 4x4-3.0 TDI 4x4

oe: 059130218H



43004
kit réparation common rail 2.0 TDI

oe: 03G198051



50300
capteur échappement 2.0 TDI

oe: 8E0131552S -- 8E0131552P



07190
durit turbo 2.0 TDI

oe: 4F0145737D



07191
durit turbo 2.0 TFSI

oe: 4F0145737E



07192
durit turbo 2.0 TFSI

oe: 4F0145738N



09585
durit turbo [à droite, inférieur] 2.0 TDI

oe: 4F0145738Q -- 4F0145738H

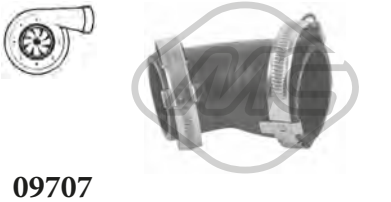

09707
durit turbor δεξιά [droite, supérieur] 2.7 TDI-2.7 TDI 4x4-3.0 TDI 4x4

oe: 4F0145980 -- 4F0145980F

© INDUSTRIAL METALCAUCHO, S.L.U.



09708
durit turbor αριστερά [gauche supérieur] 2.7 TDI-2.7 TDI 4x4-3.0 TDI 4x4

oe: 4F0145979A

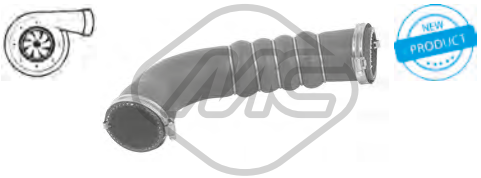

09709
durit turbor δεξιά [droite, supérieur] 2.7 TDI-2.7 TDI 4x4-3.0 TDI 4x4

oe: 4F0145738F



09710
durit turbor αριστερά [gauche inférieur] 2.0 TDI-2.0 TFSI-2.7 TDI 4x4-2.7 TDI

oe: 4F0145709G



09711
durit turbor δεξιά [à droite, inférieur] 2.7 TDI-2.7 TDI 4x4-3.0 TDI 4x4

oe: 4F0145708C

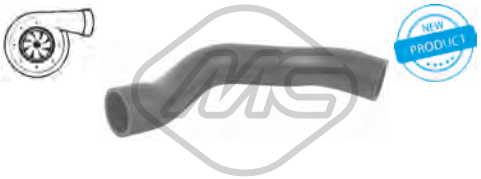

09712
durit turbor αριστερά [gauche inférieur] 2.7 TDI-2.7 TDI 4x4-3.0 TDI 4x4

oe: 4F0145943K -- 4F0145943H



09713
durit turbor αριστερά [gauche inférieur] 2.7 TDI-2.7 TDI 4x4-3.0 TDI 4x4

oe: 4F0145943L -- 4F0145943J



09714
durit turbor αριστερά [supérieur] 2.7 TDI-2.7 TDI 4x4-3.0 TDI 4x4

oe: 4F0145737G -- 4F0145737K



09741
durit turbo 2.7 TDI-2.7 TDI 4x4-3.0 TDI 4x4

oe: 059145834D



57836
echangeur thermique 2.7 TDI-2.7 TDI 4x4-3.0 TDI 4x4

oe: 059198212



92157
conduite huile turbo 2.0 TDI

oe: 03G145771B

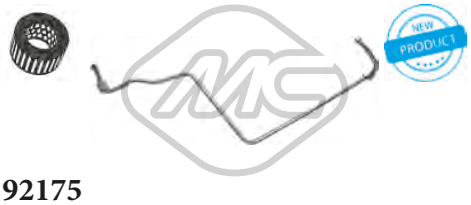

92175
conduite huile turbo 2.0 TDI

oe: 03L145771A -- 1540717011



01034
support moteur [avant] 2.0 TDI-2.4-2.4 4x4-2.8 FSI-2.8 FSI 4x4-3.0 4x4-3.0-3.0 TDI 4x4-3.0 TFSI 4x4-3.2 FSI-3.2 FSI 4x4

oe: 8E0199339



07137
support moteur [gauche] 2.0 TFSI

oe: 4F0199379BG

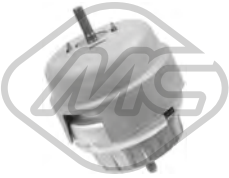

07138
support moteur [droite] 2.0 TFSI

oe: 4F0199382BJ



07139
support moteur [gauche] 2.4-2.8 FSI

oe: 4F0199379BF



07140
support moteur [droite] 2.4-2.8 FSI

oe: 4F0199382BH -- 4F0199382BH



07141
support moteur [essieu avant gauche] 2.7 TDI-2.8 FSI-3.0 TDI 4x4

oe: 4F0199379BH

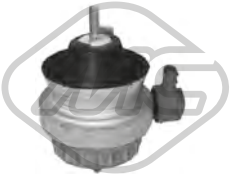

07142
support moteur [droite] 2.7 TDI-2.8 FSI-3.0 TDI 4x4

oe: 4F0199382BL

© INDUSTRIAL METALCAUCHO, S.L.U.



07143
support moteur [arrière] 2.7 TDI

oe: 4F0399151AN



07184 Ø 110,0 mm L: 124 mm
support moteur [gauche] 3.0 TDI 4x4

oe: 4F0199379BL



56042
support moteur [droite] 2.4-2.4 4x4-2.8 FSI 4x4-2.8 FSI-3.0 4x4-3.0-3.2 FSI 4x4-3.2 FSI

oe: 4F0199382BH -- 4F0199382BH



04145 Ø 27 mm
palier barre stabilisatrice [essieu avant] 2.0 TDI-2.0 TFSI-2.4-2.4 4x4-2.7 TDI 4x4-2.7 TDI-2.8 FSI 4x4-2.8 FSI-3.0 TFSI 4x4-3.0 TDI 4x4-3.0 4x4-3.0-3.2 FSI-3.2 FSI 4x4-4.2 FSI 4x4-4.2 4x4-RS6 4x4-S6 4x4
oe: 4D0411327H -- 4D0411327F

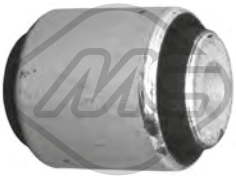

05338 Ø 12 mm Ø 36 mm
silentbloc bras de suspension [supérieur] 2.0 TDI-2.0 TFSI-2.4-2.4 4x4-2.7 TDI-2.7 TDI 4x4-2.8 FSI-2.8 FSI 4x4-3.0 4x4-3.0 TDI 4x4-3.0-3.0 TFSI 4x4-3.2 FSI-3.2 FSI 4x4-4.2 FSI 4x4-4.2 4x4-RS6 4x4-S6 4x4
oe: 8E0501541S -- 8E0501541K

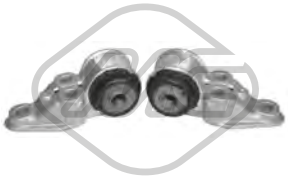

05349 Ø 15 mm
jeu silentbloc pont [essieu arrière] 2.0 TDI-2.4-2.7 TDI-3.0-3.2 FSI

oe: 4B0501521N -- 4B0501521E

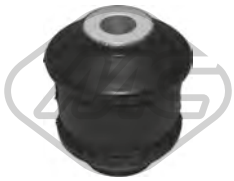

05368 Ø 12,0 mm Ø 46,0 mm
silentbloc [avant] 2.0 TDI-2.0 TFSI-2.4-2.4 4x4-2.7 TDI 4x4-2.7 TDI-2.8 FSI 4x4-2.8 FSI-3.0-3.0 TDI 4x4-3.0 4x4-3.2 FSI-3.2 FSI 4x4-4.2 FSI 4x4-4.2 4x4-S6 4x4
oe: 8E0505203D



05891 Ø 29 mm
palier barre stabilisatrice [essieu avant] 2.0 TDI-2.0 TFSI-2.4 4x4-2.4-2.7 TDI-2.7 TDI 4x4-2.8 FSI-3.0 TDI 4x4-3.0 4x4-3.2 FSI 4x4-3.2 FSI-4.2 FSI 4x4-4.2 4x4-S6 4x4
oe: 4D0411327J



06572 Ø 12 mm Ø 28|55 mm
silentbloc bras de suspension [essieu avant inférieur] 2.0 TDI-2.0 TFSI-2.4-2.4 4x4-2.7 TDI 4x4-2.7 TDI-2.8 FSI 4x4-2.8 FSI-3.0 TFSI 4x4-3.0 TDI 4x4-3.0 4x4-3.0-3.2 FSI-3.2 FSI 4x4-4.2 FSI 4x4-4.2 4x4-RS6
oe: 4E0407182B -- 4E0407182C



06573 Ø 12 mm Ø 44 mm
silentbloc bras de suspension [essieu avant inférieur] 2.0 TDI-2.0 TFSI-2.4-2.4 4x4-2.7 TDI 4x4-2.7 TDI-2.8 FSI 4x4-2.8 FSI-3.0 TFSI 4x4-3.0 TDI 4x4-3.0 4x4-3.0-3.2 FSI-3.2 FSI 4x4-4.2 FSI 4x4-4.2 4x4-RS6
oe: 4E0407181B



06958
coupelle de suspension 2.0 TDI-2.0 TFSI-2.4-2.4 4x4-2.7 TDI 4x4-2.7 TDI-2.8 FSI 4x4-2.8 FSI-3.0 TFSI 4x4-3.0 TDI 4x4-3.0 4x4-3.0-3.2 FSI-3.2 FSI 4x4-4.2 FSI 4x4-4.2 4x4-RS6 4x4-S6 4x4
oe: 4F0412377B -- 4F0412377D



06990 Ø 10,5 mm L: 110|147 mm
biellette barre stabilisatrice [des deux côtés de l'essieu avant] 2.0 TDI-2.0 TFSI-2.4-2.4 4x4-2.7 TDI 4x4-2.7 TDI-2.8 FSI 4x4-2.8 FSI-3.0 TFSI 4x4-3.0 TDI 4x4-3.0 4x4-3.0-3.2 FSI-3.2 FSI 4x4-4.2 FSI 4x4-4.2 4x4-
oe: 4E0411317F -- 4E0411317E

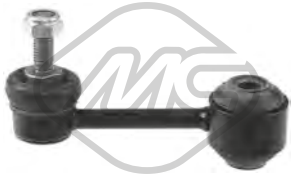

57572 Ø 10,3 mm L: 100 mm
silentbloc biellette [des deux côtés du pont arrière] 2.0 TDI-2.0 TFSI-2.4 4x4-2.4-2.7 TDI-2.7 TDI 4x4-2.8 FSI 4x4-2.8 FSI-3.0 4x4-3.0 TDI 4x4-3.0-3.2 FSI 4x4-3.2 FSI-4.2 FSI 4x4-4.2 4x4
oe: 4F0505465P



02147 Ø 10,0 mm Ø 45,70|47,0 mm
silentbloc bras de suspension [des deux côtés de l'essieu avant] 2.0 TDI-2.0 TFSI-2.4-2.4 4x4-2.7 TDI-2.7 TDI 4x4-2.8 FSI-2.8 FSI 4x4-3.0 4x4-3.0 TDI 4x4-3.0-3.0 TFSI 4x4-3.2 FSI-3.2 FSI 4x4
oe: 8D0407515A -- 8D0407515B



04302
butée amortisseur [des deux côtés de l'essieu avant] 2.0 TDI-2.0 TFSI-2.4-3.0 TDI 4x4

oe: 8D0412131F

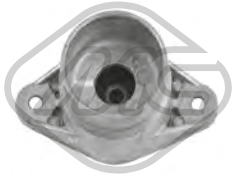

05358 Ø 10,5 mm Ø 66,5|73 mm L: 137,5 mm
support amortisseur [essieu arrière] 2.0 TDI-2.0 TFSI-2.4 4x4-2.4-2.7 TDI-2.7 TDI 4x4-2.8 FSI 4x4-2.8 FSI-3.0 TFSI 4x4-3.0 TDI 4x4-3.0 4x4-3.0-3.2 FSI 4x4-3.2 FSI-4.2 FSI 4x4-4.2 4x4-S6 4x4
oe: 4F0513353B -- 4F0513353D



06273
jeu soufflet butée amortisseur [des deux côtés de l'essieu avant] 2.0 TDI-2.0 TFSI-2.4-2.4 4x4-2.7 TDI-2.7 TDI 4x4-2.8 FSI-2.8 FSI 4x4-3.0 4x4-3.0 TDI 4x4-3.0-3.0 TFSI 4x4-3.2 FSI-3.2 FSI 4x4
oe: 8D0412131H



06274
jeu soufflet butée amortisseur 2.0 TDI-2.0 TFSI-2.4-2.4 4x4-2.7 TDI-2.7 TDI 4x4-3.0 TDI 4x4-3.2 FSI-3.2 FSI 4x4-4.2 FSI 4x4-4.2 4x4

oe: 4F0512131 -- 8E0512137E

© INDUSTRIAL METALCAUCHO, S.L.U.



06275
butée amortisseur 2.0 TDI-2.0 TFSI-2.4-2.4 4x4-2.7 TDI 4x4-2.7 TDI-2.8 FSI-2.8 FSI 4x4-3.0 TDI 4x4-3.0-3.0 4x4-3.0 TFSI 4x4-3.2 FSI 4x4-3.2 FSI-4.2 FSI 4x4-4.2 4x4-RS6 4x4-S6 4x4
oe: 4F0512131



06707
support transmission RS6 4x4

oe: 4F0521101H -- 4F0521101G



06722
support transmission 2.4 4x4-2.7 TDI 4x4-2.8 FSI 4x4-3.0 TDI 4x4-3.0 TFSI 4x4-3.0 4x4-3.2 FSI 4x4-4.2 FSI 4x4-4.2 4x4

oe: 4F0521101F -- 4F0521101B



42000
butée amortisseur 2.7 TDI

oe: 4F0412131D



42001
butée amortisseur 2.7 TDI

oe: 4F0412131G



Ø 114 mm

90131 H: 42 mm
moyeu de roue [essieu avant] 2.4 4x4-2.7 TDI 4x4-2.7 TDI-2.8 FSI 4x4-2.8 FSI-3.0 TDI 4x4-3.0 4x4-3.0 TFSI 4x4-3.2 FSI 4x4-4.2 FSI 4x4-4.2 4x4-RS6 4x4-S6 4x4
oe: 4F0598625B -- 4F0598625A

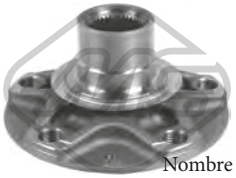

Ø 131 mm
Nombre de dents: 38

90230 H: 81 mm
moyeu de roue [des deux côtés du pont arrière] 2.0 TDI-2.0 TFSI-2.4-2.8 FSI

oe: 4D0407613E



Ø 131 mm

90231 H: 86 mm
moyeu de roue [des deux côtés du pont arrière] 2.0 TDI-2.0 TFSI-2.4-2.7 TDI-2.8 FSI

oe: 4F0598611B



96011 L: 205 mm
flexible de frein [des deux côtés du pont arrière] 2.0 TDI-2.0 TFSI-2.4-2.7 TDI-2.8 FSI-3.0-3.2 FSI

oe: 8D0611775E



Ø 21.5 - 70 mm

11019 kit **10019**
kit soufflet transmission [du côté boîte de vitesses] 2.0 TDI-2.0 TFSI-2.4 4x4-2.4-2.7 TDI-2.7 TDI 4x4-2.8 FSI 4x4-2.8 FSI-3.0 TFSI 4x4-3.0 TDI 4x4-3.0 4x4-3.0-3.2 FSI 4x4-3.2 FSI-4.2 FSI 4x4-4.2 4x4
oe: 4E0498201 -- 1K0498201D



Ø 28 - 97 mm

11023 kit **10023**
kit soufflet transmission [côté roue des deux côtés de l'essieu avant] 2.0 TDI-2.0 TFSI-2.4 4x4-2.4-2.7 TDI 4x4-2.8 FSI 4x4-2.8 FSI-3.0 TFSI 4x4-3.0 TDI 4x4-3.0 4x4-3.0-3.2 FSI-3.2 FSI 4x4-4.2 FSI 4x4-4.2 4x4-S6
oe: 8E0498203C -- 8E0498203A



Ø 28 - 67 mm

11026 kit **10026**
kit soufflet transmission [du côté boîte de vitesses des deux côtés du pont arrière des deux côtés de l'essieu avant] 2.4-2.4 4x4-2.7 TDI 4x4-2.7 TDI-2.8 FSI-2.8 FSI 4x4-3.0 TDI 4x4-3.0 TFSI 4x4-3.0 4x4-3.2 FSI
oe: 1K0498201H -- 7L0498201A



Ø 21 - 85 mm

11053 kit **10053**
kit soufflet transmission [des deux côtés du pont arrière côté roue] 2.4-2.4 4x4-2.7 TDI 4x4-2.8 FSI 4x4-2.8 FSI-3.0 TDI 4x4-3.0 4x4-3.0 TFSI 4x4-3.2 FSI 4x4-4.2 FSI 4x4-4.2 4x4
oe: 4B0598203 -- 8K0598203



Ø 28.5 - 62 mm

11062 kit **10062**
kit soufflet transmission [du côté boîte de vitesses des deux côtés du pont arrière côté roue] 3.0 4x4-3.0

oe: 8K0598203B -- 8K0598201D



Ø 28 - 80 mm

11184 kit **10184**
kit soufflet transmission [du côté boîte de vitesses des deux côtés de l'essieu avant] RS6 4x4

oe: TDR500110 -- TDB500090



Ø 21.5 - 70.5 mm

11195 kit **10195**
kit soufflet transmission [du côté boîte de vitesses des deux côtés de l'essieu avant] 2.0 TDI-2.0 TFSI-2.4 4x4-2.4-2.7 TDI-2.7 TDI 4x4-2.8 FSI 4x4-2.8 FSI-3.0 TFSI 4x4-3.0 TDI 4x4-3.0 4x4-3.0-3.2 FSI 4x4-3.2
oe: 7M3498201B -- 7M3498103HX



Ø 21 - 90 mm

11507 kit **10507**
kit soufflet transmission [des deux côtés du pont arrière côté roue] 2.7 TDI-2.8 FSI

oe: 4E0598203A



Ø 23 - 69 mm

11508 kit **10508**
kit soufflet transmission [du côté boîte de vitesses des deux côtés de l'essieu avant] 2.7 TDI-2.8 FSI

oe: 8E0498201D

© INDUSTRIAL METALCAUCHO, S.L.U.



Ø 19 - 61 mm

11547 kit **10547**

kit soufflet crémaillère direction [du côté boîte de vitesses] 2.0 TDI-2.0 TFSI-2.4-2.4 4x4-2.7 TDI 4x4-2.7 TDI-2.8 FSI 4x4-2.8 FSI-3.0 TFSI 4x4-3.0 TDI 4x4-3.0 4x4-3.0-3.2 FSI-3.2 FSI 4x4-4.2 FSI 4x4-4.2 4x4-

oe: 4F0422831



21055

filtre transmission 2.0 TDI-2.0 TFSI-2.4-2.4 4x4-2.7 TDI-2.7 TDI 4x4-2.8 FSI-2.8 FSI 4x4-3.0 4x4-3.0 TDI 4x4-3.0-3.0 TFSI 4x4-3.2 FSI-3.2 FSI 4x4

oe: 01J301517B -- 01J301517D



21065

filtre transmission 2.7 TDI-2.7 TDI 4x4-2.8 FSI 4x4-2.8 FSI-3.0 TFSI 4x4-3.0 TDI 4x4-3.0 4x4-3.0-3.2 FSI 4x4-3.2 FSI-4.2 FSI 4x4-4.2 4x4

oe: 09L325429429 -- 09L321371A

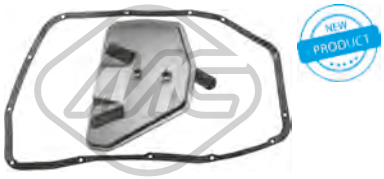

21108

filtre transmission RS6 4x4

oe: 0B6325429 -- 0B6325429KIT



04480 Ø 143 mm - 6 gorges

poulie vilebrequin avec amortisseur de vibrations 2.0 TDI

oe: 038105243E -- 03G105243C



06200 Ø 166.7 mm - 6 gorges

poulie vilebrequin avec amortisseur de vibrations 2.8 FSI-2.8 FSI 4x4-3.2 FSI 4x4-3.2 FSI

oe: 06E105251C -- 06E105251A



06202 Ø 188.5 mm - 6 gorges

poulie vilebrequin avec amortisseur de vibrations 2.7 TDI-2.7 TDI 4x4-3.0 TDI 4x4

oe: 59105251BQ -- 59105251BN



05046 Ø 64 mm

galet guide alternateur 2.7 TDI-2.7 TDI 4x4-3.0 TDI 4x4

oe: 59903341J -- 059903341J



05424 Ø 70|70,0 mm

galet tendeur alternateur 2.0 TDI

oe: 038903315AN -- 038903315AM



06281 Ø 8 mm Ø 40 mm

poulie de renvoi 2.0 TDI

oe: 38109244N -- 38109244J



06287 Ø 8,0 mm Ø 28,0 mm

galet inverseur 2.7 TDI-2.7 TDI 4x4-3.0 TDI 4x4

oe: 58109244 -- 36109244K



04135

support boîte [gauche] 2.0 TFSI

oe: 8D0399151H



05888

support boîte [arrière] 2.0 TDI-2.0 TFSI-2.4 4x4-2.4-2.8 FSI 4x4-2.8 FSI-3.0-3.0 TDI 4x4-3.0 TFSI 4x4-3.0 4x4-3.2 FSI 4x4-3.2 FSI-4.2 FSI 4x4-4.2 4x4-RS6 4x4-S6 4x4

oe: 4F0399151AM



57741

support moteur [gauche] 2.0 TDI-2.0 TFSI-2.7 TDI-2.7 TDI 4x4-2.8 FSI-3.2 FSI

oe: 4F0399151BL -- 4F0399151BA

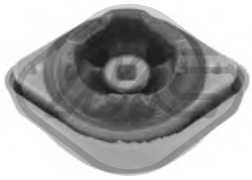

57764

support moteur [côté conducteur + passager av.] 2.4 4x4-3.0 4x4-3.0 TDI 4x4

oe: 8D0399151R -- 8D0399151N



02059

pompe lave-glaces 2.0 TDI-2.0 TFSI-2.4 4x4-2.4-2.7 TDI-2.7 TDI 4x4-2.8 FSI 4x4-2.8 FSI-3.0 4x4-3.0 TDI 4x4-3.0 TFSI 4x4-3.0-3.2 FSI 4x4-3.2 FSI-4.2 FSI 4x4-4.2 4x4-RS6 4x4-S6 4x4

oe: 1K6955651 -- 1T0955651A



02062

pompe lave-glaces 2.0 TDI-2.0 TFSI-2.4-2.4 4x4-2.7 TDI-2.7 TDI 4x4-2.8 FSI-2.8 FSI 4x4-3.0 4x4-3.0 TDI 4x4-3.0-3.0 TFSI 4x4-3.2 FSI-3.2 FSI 4x4-4.2 FSI 4x4-4.2 4x4-RS6 4x4-S6 4x4

oe: 1J5955651 -- 1T0955651

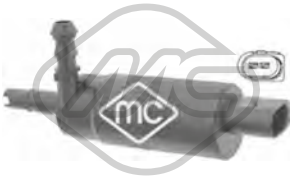

02075

pompe à eau phares 2.0 TDI-2.0 TFSI-2.4-2.4 4x4-2.7 TDI 4x4-2.7 TDI-2.8 FSI 4x4-2.8 FSI-3.0 TFSI 4x4-3.0 TDI 4x4-3.0 4x4-3.0-3.2 FSI-3.2 FSI 4x4-4.2 FSI 4x4-4.2 4x4-RS6 4x4-S6 4x4

oe: 535955681 -- 431955679A

© INDUSTRIAL METALCAUCHO, S.L.U.



68500

capteur niveau lave-glace 2.0 TDI-2.0 TFSI-2.4-2.4 4x4-2.7 TDI 4x4-2.7 TDI-2.8 FSI 4x4-2.8 FSI-3.0 TFSI 4x4-3.0 TDI 4x4-3.0 4x4-3.0-3.2 FSI-3.2 FSI 4x4-4.2 FSI 4x4-4.2 4x4-RS6 4x4-S6 4x4

oe: 7M0919376

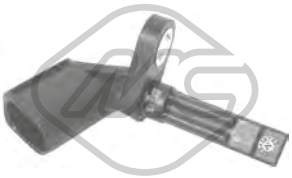

50179 L: 70 mm

capteur ABS Capteur actif 2.0 TDI-2.0 TFSI-2.4-2.4 4x4-2.7 TDI 4x4-2.7 TDI-2.8 FSI 4x4-2.8 FSI-3.0 TFSI 4x4-3.0 TDI 4x4-3.0-3.0 4x4-3.2 FSI-3.2 FSI 4x4-4.2 FSI 4x4-4.2 4x4-RS6 4x4-S6 4x4

oe: 4E0927803F -- 4E0927803D



50233

capteur ABS 2.0 TDI-2.0 TFSI-2.4-2.7 TDI-2.8 FSI-3.0 TDI 4x4

oe: 4E0927804D



02110 Ø 19,6 mm
joint torique 2.0 TDI-2.0 TFSI-2.0 TFSI hybrid-2.8 FSI-2.8 FSI 4x4-3.0 TDI-3.0 TDI 4x4-3.0 TFSI 4x4
oe: 1J0122096F -- 6X0122101E

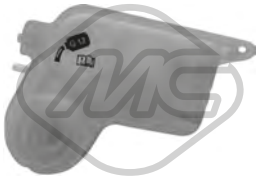

03308
vase d'expansion 1.8 TFSI-2.0 TDI-2.0 TDI 4x4-2.0 TFSI-2.0 TFSI 4x4-2.0 TFSI hybrid-2.8 FSI-2.8 FSI 4x4-3.0 TDI-3.0 TDI 4x4-3.0 TFSI 4x4-RS6 4x4-RS6 performance 4x4-S6 4x4
oe: 4F0121403T



03677 Pression [bar]: 1.5
bouchon vase d'expansion 2.0 TDI-2.0 TFSI 4x4-2.0 TFSI-2.0 TFSI hybrid-2.8 FSI-2.8 FSI 4x4-3.0 TFSI 4x4-3.0 TDI 4x4-3.0 TDI-RS6 4x4-S6 4x4
oe: 3B0121321



35695
vanne liquide refroidissement 1.8 TFSI-2.0 TFSI hybrid-2.0 TDI-2.0 TDI 4x4-2.0 TFSI-2.0 TFSI 4x4-2.8 FSI-2.8 FSI 4x4-3.0 TFSI 4x4-3.0 TDI 4x4-3.0 TDI-RS6 4x4-RS6 performance 4x4-S6 4x4
oe: 4H0121671B -- 4H0121671D



35822
durit [au milieu de l'essieu avant] 2.8 FSI-2.8 FSI 4x4
oe: 4G0121081AJ



02916 Filetage: M14x150
bouchon carter d'huile 2.0 TDI-2.0 TDI 4x4
oe: N90813202 -- N90813201



06330 L: 140 mm
radiateur d'huile 2.0 TFSI-2.0 TFSI hybrid
oe: 06J117021P -- 06J117021D



06334 L: 191 mm
radiateur d'huile 2.8 FSI-2.8 FSI 4x4-3.0 TFSI 4x4
oe: 06E117021G



06339 L: 120 mm
radiateur d'huile 2.0 TDI
oe: 03L117021B -- 03L117021C

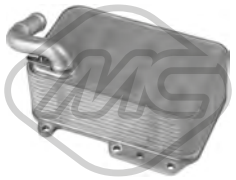

39003
radiateur d'huile 3.0 TDI-3.0 TDI 4x4
oe: 059117021R -- 059117015P

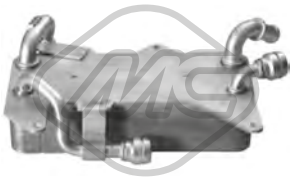

39006
radiateur d'huile 2.0 TFSI-2.0 TFSI 4x4-2.0 TFSI hybrid-3.0 TDI 4x4-3.0 TDI-3.0 TFSI 4x4-RS6 4x4
oe: 4H0317021r -- 4H0317021H

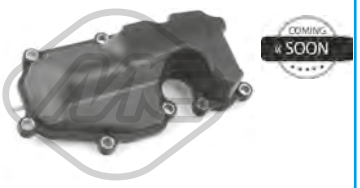

39531
séparateur d'huile [Culasse de cylindre] 2.0 TFSI-2.0 TFSI hybrid
oe: 6H103464L -- 06H103464L



Type de fonctionnement: électrique

93073
vanne EGR 2.0 TDI-3.0 TDI 4x4-3.0 TDI
oe: 1J0906283C -- 1K0906283A



33021
tube flexible carburant 2.0 TDI
oe: 03L130235AE



33032
durit essence 3.0 TDI-3.0 TDI 4x4
oe: 059130218AR -- 059130218AN



33033
tube flexible carburant 3.0 TDI-3.0 TDI 4x4
oe: 059130218AJ -- 059130218AJ





09702
durit turbor [droite] 2.0 TFSI-2.0 TFSI 4x4
oe: 8K0145738T

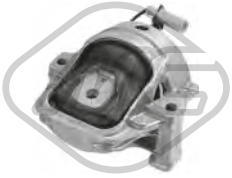

57773
support moteur [droite] 2.0 TDI-2.0 TDI 4x4
oe: 8R0199381B

© INDUSTRIAL METALCAUCHO, S.L.U.



01047 Ø 12,0 mm Ø 27,0|45,0 mm
silentbloc bras de suspension [des deux côtés de l'essieu avant] 1.8 TFSI-2.0 TFSI-2.0 TDI-2.0 TDI 4x4-2.0 TFSI 4x4-2.0 TFSI hybrid-2.8 FSI 4x4-2.8 FSI-3.0 TFSI 4x4-3.0 TDI 4x4-3.0 TDI-RS6 4x4-RS6 perfor-
oe: 8K0407182B -- 8K0407182A



06573 Ø 12 mm Ø 44 mm
silentbloc bras de suspension [essieu avant inférieur] 1.8 TFSI-2.0 TFSI 4x4-2.0 TDI-2.0 TDI 4x4-2.0 TFSI-2.0 TFSI hybrid-2.8 FSI-2.8 FSI 4x4-3.0 TDI 4x4-3.0 TFSI 4x4-3.0 TDI-S6 4x4
oe: 4E0407181B



40058 Ø 10,0 mm L: 103 mm
biellette barre stabilisatrice [des deux côtés du pont arrière] 1.8 TFSI-2.0 TFSI hybrid-2.0 TDI-2.0 TDI 4x4-2.0 TFSI-2.0 TFSI 4x4-2.8 FSI-2.8 FSI 4x4-3.0 TFSI 4x4-3.0 TDI 4x4-3.0 TDI-RS6 4x4-RS6 perfor-
oe: 8K0505465G -- 8K0505465E



07009
support amortisseur [essieu avant] 1.8 TFSI-2.0 TDI-2.0 TDI 4x4-2.0 TFSI-2.0 TFSI 4x4-2.0 TFSI hybrid-2.8 FSI-2.8 FSI 4x4-3.0 TDI-3.0 TDI 4x4-3.0 TFSI 4x4-RS6 4x4-RS6 performance 4x4-S6 4x4
oe: 8E0412377C -- 8E0412377

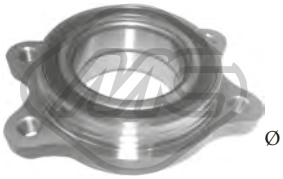

Ø 126 mm
90132 H: 40 mm
moyeu de roue [essieu avant] 2.0 TDI-2.0 TFSI-2.0 TFSI hybrid-2.8 FSI 4x4-2.8 FSI-3.0 TFSI 4x4-3.0 TDI 4x4-3.0 TDI-S6 4x4

oe: 4H0498625C -- 4H0498625

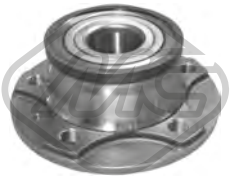

Ø 142 mm
90133 H: 70.3 mm
moyeu de roue [essieu arrière] 2.0 TDI-2.0 TFSI-2.0 TFSI hybrid-2.8 FSI-2.8 FSI 4x4-3.0 TDI-3.0 TDI 4x4

oe: 4G0598611

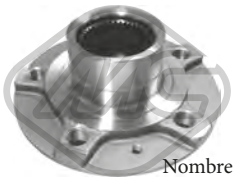

Ø 142 mm
Nombre de dents: 42
90135 H: 71.8 mm
moyeu de roue [essieu avant] 1.8 TFSI-2.0 TDI-2.0 TFSI-2.0 TFSI hybrid-2.0 TFSI 4x4-2.8 FSI-2.8 FSI 4x4-3.0 TDI-3.0 TDI 4x4-3.0 TFSI 4x4-RS6 4x4-S6 4x4
oe: 8K0407613B



02122 L: 300 mm
capteur usure plaquettes [avant] 2.0 TDI-2.8 FSI-2.8 FSI 4x4-3.0 TDI 4x4-3.0 TDI-3.0 TFSI 4x4

oe: 8T0907637 -- 8K0615121



Ø 28 - 97 mm
11023 kit **10023**
kit soufflet transmission [côté roue des deux côtés de l'essieu avant] 2.0 TFSI-2.0 TFSI 4x4-2.8 FSI-2.8 FSI 4x4-3.0 TDI 4x4-3.0 TFSI 4x4-S6 4x4

oe: 8E0498203C -- 8E0498203A



Ø 28 - 67 mm
11026 kit **10026**
kit soufflet transmission [du côté boîte de vitesses des deux côtés du pont arrière des deux côtés de l'essieu avant] 2.0 TDI 4x4-2.0 TFSI 4x4-2.8 FSI 4x4-3.0 TDI 4x4-3.0 TFSI 4x4-RS6 4x4-RS6 performance 4x4-S6
oe: 1K0498201H -- 7L0498201A



Ø 27 - 71 mm
11039 kit **10039**
kit soufflet transmission [du côté boîte de vitesses des deux côtés de l'essieu avant] 1.8 TFSI-2.0 TFSI 4x4-2.0 TDI-2.0 TFSI hybrid-2.0 TDI 4x4-2.0 TFSI-2.8 FSI-2.8 FSI 4x4-3.0 TDI 4x4-3.0 TFSI 4x4-3.0 TDI-S6
oe: 3C0498201A -- 1603284



Ø 28,5 - 92.5 mm
11042 kit **10042**
kit soufflet transmission [côté roue des deux côtés de l'essieu avant] 1.8 TFSI-2.0 TFSI 4x4-2.0 TDI-2.0 TDI 4x4-2.0 TFSI-2.8 FSI-2.8 FSI 4x4-3.0 TDI 4x4-3.0 TFSI 4x4-RS6 4x4-RS6 performance 4x4-S6 4x4
oe: 7E0498203 -- 7P0498203



Ø 30,5 - 96 mm
11511 kit **10511**
kit soufflet crémaillère direction [essieu arrière côté roue]

oe: 8K0498203C

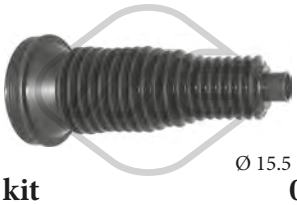

Ø 15.5 - 79 mm
01880 kit **00880**
kit soufflet crémaillère direction [essieu avant droit] 1.8 TFSI-2.0 TFSI 4x4-2.0 TDI-2.0 TFSI hybrid-2.0 TDI 4x4-2.0 TFSI-2.8 FSI-2.8 FSI 4x4-3.0 TFSI 4x4-3.0 TDI 4x4-3.0 TDI-RS6 4x4-S6 4x4
oe: 4G0423832A



Ø 15.5 - 54 mm
01899 kit **00899**
kit soufflet crémaillère direction [essieu avant gauche] 1.8 TFSI-2.0 TFSI hybrid-2.0 TDI-2.0 TFSI 4x4-2.0 TDI 4x4-2.0 TFSI-2.8 FSI-2.8 FSI 4x4-3.0 TDI 4x4-3.0 TFSI 4x4-3.0 TDI-RS6 4x4-RS6 performance 4x4-
oe: 4G0423831



21067
filtre transmission 2.0 TDI-2.0 TFSI-2.8 FSI-2.8 FSI 4x4-3.0 TDI 4x4-3.0 TFSI 4x4

oe: 0B5325429E -- 0B5321371E



21070
filtre transmission 2.0 TFSI hybrid

oe: 0BW398009



04480 Ø 143 mm - 6 gorges
poulie vilebrequin avec amortisseur de vibrations 2.0 TDI-2.0 TDI 4x4

oe: 038105243E -- 03G105243C

© INDUSTRIAL METALCAUCHO, S.L.U.



04494 Ø 143 mm - 6 gorges
poulie vilebrequin avec amortisseur de vibrations 2.0 TDI

oe: 038105243M -- 038105243L



06202 Ø 188.5 mm - 6 gorges
poulie vilebrequin avec amortisseur de vibrations 3.0 TDI-3.0 TDI 4x4

oe: 59105251BQ -- 59105251BN



05424 Ø 70|70,0 mm
galet tendeur alternateur 2.0 TDI

oe: 038903315AN -- 038903315AM



06281 Ø 8 mm Ø 40 mm
poulie de renvoi 2.0 TDI

oe: 38109244N -- 38109244J



06285 Ø 66 mm
galet tendeur alternateur 2.0 TDI

oe: 3L109243F -- 3L109243C



06286 Ø 8,0 mm Ø 40,0 mm
galet tendeur alternateur 2.0 TDI-2.0 TDI 4x4

oe: 3L109244G -- 03L109244G



06287 Ø 8,0 mm Ø 28,0 mm
galet inverseur 2.0 TDI-2.0 TDI 4x4

oe: 58109244 -- 36109244K



02453 Filetage [mm]:: M14 x 1,5
bouchon carter d'huile 1.8 TFSI-2.0 TFSI-2.0 TFSI 4x4

oe: 06L103801

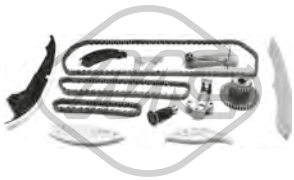

07123
κιτ χρονισμού καδένας 2.0 TFSI

oe: 06K109467K -- 06H109509Q



57769
support moteur [centre] 2.8 FSI-3.0 TDI

oe: 8K0399151DB -- 8K0399151CD



02059
pompe lave-glaces 2.0 TDI-2.0 TFSI-2.8 FSI 4x4-2.8 FSI-3.0 TFSI 4x4-3.0 TDI 4x4-3.0 TDI-S6 4x4

oe: 1K6955651 -- 1T0955651A



02062
pompe lave-glaces 1.8 TFSI-2.0 TDI-2.0 TFSI-2.0 TFSI hybrid-2.0 TFSI 4x4-2.0 TDI 4x4-2.8 FSI-2.8 FSI 4x4-3.0 TDI-3.0 TDI 4x4-3.0 TFSI 4x4-S6 4x4

oe: 1J5955651 -- 1T0955651

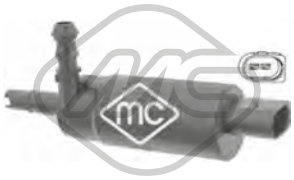

02075
pompe à eau phares 2.0 TDI-2.0 TFSI-2.0 TFSI hybrid-2.8 FSI-2.8 FSI 4x4-3.0 TDI-3.0 TDI 4x4-3.0 TFSI 4x4

oe: 535955681 -- 431955679A



68500
capteur niveau lave-glace 2.0 TDI-2.0 TFSI 4x4-2.0 TFSI-2.0 TFSI hybrid-2.8 FSI-2.8 FSI 4x4-3.0 TFSI 4x4-3.0 TDI 4x4-3.0 TDI-RS6 4x4-S6 4x4

oe: 7M0919376

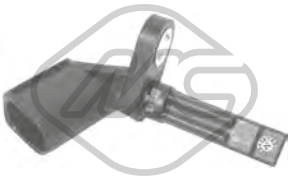

50179 L: 70 mm
capteur ABS Capteur actif 2.0 TDI-2.0 TFSI 4x4-2.0 TFSI-2.0 TFSI hybrid-2.8 FSI-2.8 FSI 4x4-3.0 TFSI 4x4-3.0 TDI 4x4-3.0 TDI-RS6 4x4-S6 4x4

oe: 4E0927803F -- 4E0927803D

© INDUSTRIAL METALCAUCHO, S.L.U.



02110 Ø 19,6 mm
joint torique 2.8 FSI-2.8 FSI 4x4-3.0 TDI-3.0 TDI 4x4-3.0 TFSI 4x4

oe: 1J0122096F -- 6X0122101E



03677 Pression [bar]: 1.5
bouchon vase d'expansion 2.8 FSI-2.8 FSI 4x4-3.0 TDI-3.0 TDI 4x4-3.0 TFSI 4x4-RS7 4x4-S7 4x4

oe: 3B0121321



35695
vanne liquide refroidissement 1.8 TFSI-2.0 TFSI-2.0 TFSI 4x4-2.8 FSI-2.8 FSI 4x4-3.0 TDI-3.0 TDI 4x4-3.0 TFSI 4x4-RS7 4x4-RS7 performance 4x4-S7 4x4

oe: 4H0121671B -- 4H0121671D



35822
durit [au milieu de l'essieu avant] 2.8 FSI-2.8 FSI 4x4

oe: 4G0121081AJ



06334 L: 191 mm
radiateur d'huile 2.8 FSI-2.8 FSI 4x4-3.0 TFSI 4x4

oe: 06E117021G



39003
radiateur d'huile 3.0 TDI-3.0 TDI 4x4

oe: 059117021R -- 059117015P

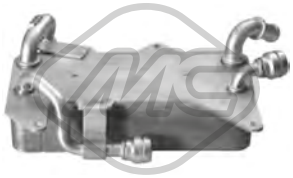

39006
radiateur d'huile 3.0 TDI-3.0 TDI 4x4-3.0 TFSI 4x4-RS7 4x4

oe: 4H0317021r -- 4H0317021H



Type de fonctionnement: électrique
93073
vanne EGR 3.0 TDI-3.0 TDI 4x4

oe: 1J0906283C -- 1K0906283A



33032
durit essence 3.0 TDI-3.0 TDI 4x4

oe: 059130218AR -- 059130218AN



33033
tube flexible carburant 3.0 TDI-3.0 TDI 4x4

oe: 059130218AJ -- 059130218AJ



01047 Ø 12,0 mm Ø 27,0|45,0 mm
silentbloc bras de suspension [des deux côtés de l'essieu avant] 1.8 TFSI-2.0 TFSI-2.0 TFSI 4x4-2.8 FSI-2.8 FSI 4x4-3.0 TDI-3.0 TDI 4x4-3.0 TFSI 4x4-RS7 4x4-RS7 performance 4x4

oe: 8K0407182B -- 8K0407182A

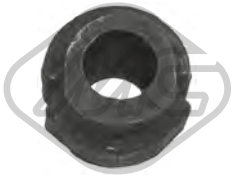

04144 Ø 24 mm
palier barre stabilisatrice [essieu avant] 2.8 FSI 4x4-3.0 TDI-3.0 TDI 4x4-3.0 TFSI 4x4

oe: 4A0411327A -- 4D0411327G



06573 Ø 12 mm Ø 44 mm
silentbloc bras de suspension [essieu avant inférieur] 1.8 TFSI-2.0 TFSI-2.0 TFSI 4x4-2.8 FSI-2.8 FSI 4x4-3.0 TDI-3.0 TDI 4x4-3.0 TFSI 4x4-RS7 4x4-S7 4x4

oe: 4E0407181B



40058 Ø 10,0 mm L: 103 mm
biellette barre stabilisatrice [des deux côtés du pont arrière] 1.8 TFSI-2.0 TFSI-2.0 TFSI 4x4-2.8 FSI-2.8 FSI 4x4-3.0 TDI-3.0 TDI 4x4-3.0 TFSI 4x4-RS7 4x4-S7 4x4

oe: 8K0505465G -- 8K0505465E



07009
support amortisseur [essieu avant] 2.8 FSI-2.8 FSI 4x4-3.0 TDI-3.0 TDI 4x4-3.0 TFSI 4x4-RS7 4x4-S7 4x4

oe: 8E0412377C -- 8E0412377

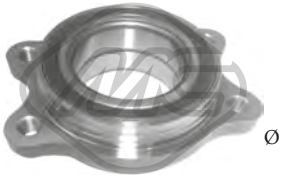

Ø 126 mm
90132 H: 40 mm
moyeu de roue [essieu avant] 2.8 FSI-2.8 FSI 4x4-3.0 TDI-3.0 TDI 4x4-3.0 TFSI 4x4-S7 4x4

oe: 4H0498625C -- 4H0498625

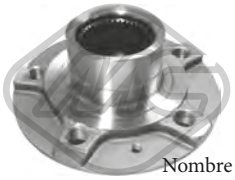

Ø 142 mm
Nombre de dents: 42
90135 H: 71.8 mm
moyeu de roue [essieu avant] 2.0 TFSI-2.8 FSI-2.8 FSI 4x4-3.0 TDI-3.0 TDI 4x4-3.0 TFSI 4x4-RS7 4x4-S7 4x4

oe: 8K0407613B



02122 L: 300 mm
capteur usure plaquettes [avant] 2.8 FSI-2.8 FSI 4x4-3.0 TDI-3.0 TDI 4x4-3.0 TFSI 4x4

oe: 8T0907637 -- 8K0615121

© INDUSTRIAL METALCAUCHO, S.L.U.



Ø 28 - 97 mm

11023 kit **10023**

kit soufflet transmission [côté roue des deux côtés de l'essieu avant] 2.8 FSI-2.8 FSI 4x4-3.0 TDI 4x4-3.0 TFSI 4x4

oe: 8E0498203C -- 8E0498203A



Ø 28 - 67 mm

11026 kit **10026**

kit soufflet transmission [du côté boîte de vitesses des deux côtés du pont arrière des deux côtés de l'essieu avant] 2.8 FSI 4x4-3.0 TDI 4x4-3.0 TFSI 4x4-RS7 4x4-S7 4x4

oe: 1K0498201H -- 7L0498201A



Ø 27 - 71 mm

11039 kit **10039**

kit soufflet transmission [du côté boîte de vitesses des deux côtés de l'essieu avant] 2.8 FSI-2.8 FSI 4x4-3.0 TDI-3.0 TDI 4x4-3.0 TFSI 4x4

oe: 3C0498201A -- 1603284



Ø 28,5 - 92.5 mm

11042 kit **10042**

kit soufflet transmission [côté roue des deux côtés de l'essieu avant] 1.8 TFSI-2.0 TFSI 4x4-2.8 FSI-2.8 FSI 4x4-3.0 TDI 4x4-3.0 TFSI 4x4-RS7 4x4-RS7 performance 4x4-S7 4x4

oe: 7E0498203 -- 7P0498203



Ø 30,5 - 96 mm

11511 kit **10511**

kit soufflet crémaillère direction [essieu arrière côté roue]

oe: 8K0498203C

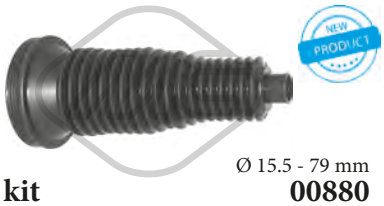

Ø 15.5 - 79 mm

01880 kit **00880**

kit soufflet crémaillère direction [essieu avant droit] 2.8 FSI-2.8 FSI 4x4-3.0 TDI-3.0 TDI 4x4-3.0 TFSI 4x4-RS7 4x4-S7 4x4

oe: 4G0423832A

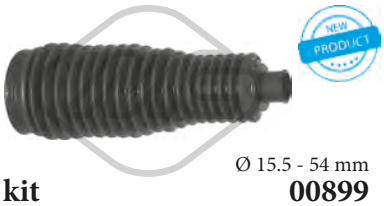

Ø 15.5 - 54 mm

01899 kit **00899**

kit soufflet crémaillère direction [essieu avant gauche] 2.8 FSI-2.8 FSI 4x4-3.0 TDI-3.0 TDI 4x4-3.0 TFSI 4x4-RS7 4x4-S7 4x4

oe: 4G0423831



21067

filtre transmission 2.8 FSI-2.8 FSI 4x4-3.0 TDI 4x4-3.0 TFSI 4x4-S7 4x4

oe: 0B5325429E -- 0B5321371E



06200 Ø 166.7 mm - 6 gorges

poulie vilebrequin avec amortisseur de vibrations 2.8 FSI 4x4

oe: 06E105251C -- 06E105251A



06202 Ø 188.5 mm - 6 gorges

poulie vilebrequin avec amortisseur de vibrations 3.0 TDI-3.0 TDI 4x4

oe: 59105251BQ -- 59105251BN



02453 Filetage [mm]:: M14 x 1,5

bouchon carter d'huile 2.0 TFSI

oe: 06L103801

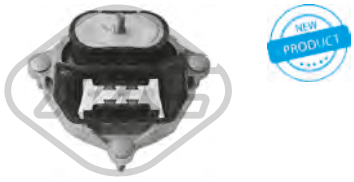

57769

support moteur [centre] 2.8 FSI 4x4-3.0 TDI 4x4-3.0 TFSI 4x4-S7 4x4

oe: 8K0399151DB -- 8K0399151CD



02062

pompe lave-glaces 2.0 TFSI 4x4-2.8 FSI-2.8 FSI 4x4-3.0 TDI-3.0 TDI 4x4-3.0 TFSI 4x4-RS7 4x4-RS7 performance 4x4-S7 4x4

oe: 1J5955651 -- 1T0955651

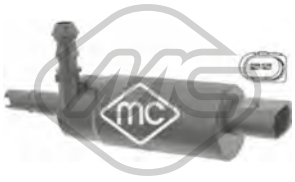

02075

pompe à eau phares 2.8 FSI-2.8 FSI 4x4-3.0 TDI-3.0 TDI 4x4-3.0 TFSI 4x4

oe: 535955681 -- 431955679A



68500

capteur niveau lave-glace 2.8 FSI-2.8 FSI 4x4-3.0 TDI-3.0 TDI 4x4-3.0 TFSI 4x4-RS7 4x4-S7 4x4

oe: 7M0919376

ABS

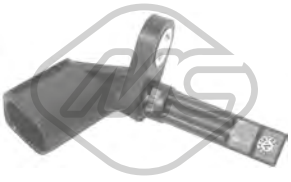

50179 L: 70 mm

capteur ABS Capteur actif 2.8 FSI-2.8 FSI 4x4-3.0 TDI-3.0 TDI 4x4-3.0 TFSI 4x4-RS7 4x4-S7 4x4

oe: 4E0927803F -- 4E0927803D

© INDUSTRIAL METALCAUCHO, S.L.U.



01193
bride liquide refroidissement 3.0

oe: 038121132D -- 3M218B011AA



02110 Ø 19,6 mm
joint torique 2.8-2.8 4x4-2.8 FSI-3.0 TDI-3.0 TDI 4x4-3.0-3.0 TFSI 4x4-3.2 FSI-3.2 FSI 4x4-3.7 4x4-3.7-4.0 TDI 4x4-4.2 FSI 4x4-4.2 TDI 4x4-4.2 4x4-6.0 W12 4x4-6.3 W12 4x4-S8 4x4

oe: 1J0122096F -- 6X0122101E



03574 Pression [bar]: 1.2
bouchon vase d'expansion 2.5 TDI-2.5 TDI 4x4-2.8-2.8 4x4-3.3 TDI 4x4-3.7-3.7 4x4-4.2 4x4-6.0 W12 4x4-S 8 4x4-S8 4x4

oe: 171121321F -- 171121321D



03730 Pression [bar]: 1.5
bouchon vase d'expansion 2.8 FSI-3.0-3.0 TDI 4x4-3.2 FSI-3.2 FSI 4x4-3.7 4x4-4.0 TDI 4x4-4.2 FSI 4x4-4.2 4x4-4.2 TDI 4x4-6.0 W12 4x4-S8 4x4

oe: 8E0121321



35695
vanne liquide refroidissement 2.0 TFSI hybrid-2.5 TFSI-3.0 TDI-3.0 TDI 4x4-3.0 TFSI 4x4-4.0 TFSI 4x4-4.2 FSI 4x4-4.2 TDI 4x4-50 TDI 4x4-S8 4x4-S8 plus 4x4

oe: 4H0121671B -- 4H0121671D



35047
durit recyclage 3.0

oe: 06C103217B -- 06C103217C



35056
durit recyclage 4.2 FSI 4x4

oe: 079103209AG -- 079103209AK



35117
séparateur d'huile 3.0

oe: 06C103245

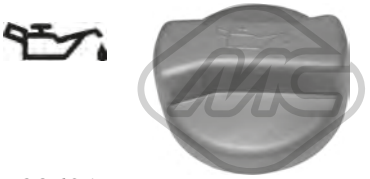

03621
bouchon de remplissage d'huile 2.5 TDI-2.5 TDI 4x4-3.3 TDI 4x4-3.7-3.7 4x4-4.2 4x4

oe: 06B103485C -- 06A103485C



00759 Filetage: 26x150
bouchon carter d'huile 2.8-2.8 4x4

oe: 059103193



02916 Filetage: M14x150
bouchon carter d'huile 2.8-2.8 4x4-3.0-3.2 FSI-3.2 FSI 4x4-6.0 W12 4x4

oe: N90813202 -- N90813201



05376 L: 94 mm
radiateur d'huile 2.8 4x4-3.0

oe: 028117021E -- 028117021C

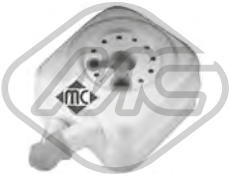

05378
radiateur d'huile 2.8-2.8 4x4

oe: 038117070A -- 078117021A



06323 L: 98 mm
radiateur d'huile 2.5 TDI-2.5 TDI 4x4

oe: 059117021B



06330 L: 140 mm
radiateur d'huile 2.0 TFSI hybrid

oe: 06J117021P -- 06J117021D



06334 L: 191 mm
radiateur d'huile 3.2 FSI-3.2 FSI 4x4

oe: 06E117021G



06335 L: 143 mm
radiateur d'huile 3.0-4.2 FSI 4x4-4.2 4x4

oe: 4E0317021H



06336
radiateur d'huile 3.7 4x4-4.0 TDI 4x4-4.2 FSI 4x4-4.2 4x4-4.2 TDI 4x4-6.0 W12 4x4-S8 4x4

oe: 09E409061A -- 09E409061

© INDUSTRIAL METALCAUCHO, S.L.U.



06342 L: 165 mm
radiateur d'huile 3.7-3.7 4x4-4.2 4x4

oe: 077117021N -- 077117021Q



39002
radiateur d'huile 4.2 TDI 4x4

oe: 057117021P



39003
radiateur d'huile 3.0 TDI-3.0 TDI 4x4

oe: 059117021R -- 059117015P



39004
radiateur d'huile 2.8 FSI-3.0 TDI 4x4-3.2 FSI-3.2 FSI 4x4

oe: 4E0317021E

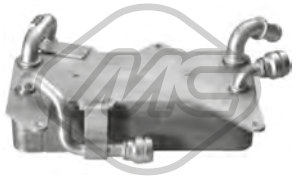

39006
radiateur d'huile 2.0 TFSI hybrid-2.5 TFSI-3.0 TDI-3.0 TDI 4x4-3.0 TFSI 4x4-4.0 TFSI 4x4-4.2 FSI 4x4-4.2 TDI 4x4-6.3 W12 4x4-S8 4x4

oe: 4H0317021r -- 4H0317021H

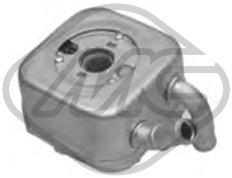

39007
radiateur d'huile 2.5 TDI-2.5 TDI 4x4

oe: 059117021C -- 059117021A



39531
séparateur d'huile [Culasse de cylindre] 2.0 TFSI hybrid

oe: 6H103464L -- 06H103464L



92136
séparateur d'huile 3.2 FSI-3.2 FSI 4x4

oe: 06E103245E -- 06E103245D



Type de fonctionnement: électrique

93073
vanne EGR 3.0 TDI-3.0 TDI 4x4-4.2 TDI 4x4

oe: 1J0906283C -- 1K0906283A



03708
bouchon réservoir carburant 2.5 TDI-2.5 TDI 4x4-2.8-2.8 4x4-3.3 TDI 4x4-3.7-3.7 4x4-4.2 4x4-6.0 W12 4x4-S 8 4x4-S8 4x4

oe: 1J0201553C -- 8N0201553



33030
tube flexible carburant 4.2 TDI 4x4

oe: 057130218N



33033
tube flexible carburant 3.0 TDI-3.0 TDI 4x4

oe: 059130218AJ -- 059130218AJ



33034
tube flexible carburant 3.0 TDI 4x4

oe: 059130218H

© INDUSTRIAL METALCAUCHO, S.L.U.

CIRCUIT TURBO COMPRESSEUR

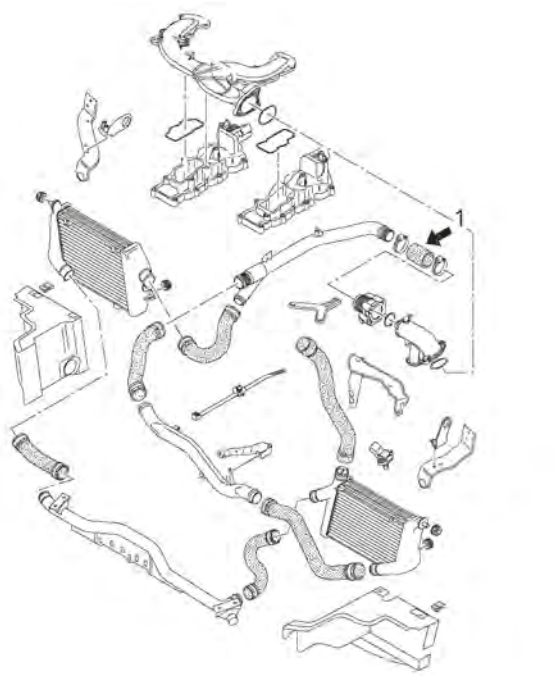

moteur 3.0TDi 233CV

1 09741 tube flexible de pression 233CH

C5M265M4935M8627TURBOP1 AUDI A8 (4D2, 4D8, 4E, 4H) 03/1994 -

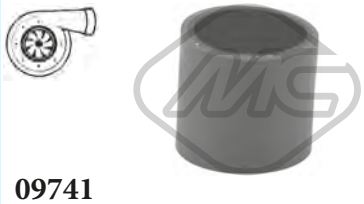

09741
durit turbo 3.0 TDI 4x4

oe: 059145834D

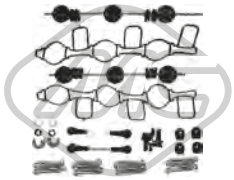

57836
echangeur thermique 3.0 TDI 4x4

oe: 059198212



01034
support moteur [avant] 2.8 FSI-3.0-3.0 TDI 4x4-3.2 FSI-3.2 FSI 4x4

oe: 8E0199339



01041
support moteur [gauche] 2.5 TDI

oe: 8E0199379D -- 8E0199379AF



05357
support moteur [côté conducteur + passager av.] 2.5 TDI

oe: 8E0199379AC -- 4B0199379E

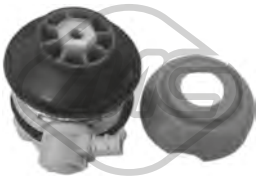

57739
support moteur [droite] 2.8 FSI-3.2 FSI-3.2 FSI 4x4

oe: 4E0199381EP -- 4E0199381FJ

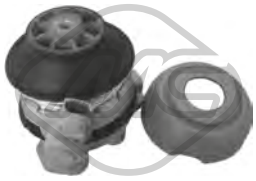

57740
support moteur [gauche] 2.8 FSI-3.2 FSI-3.2 FSI 4x4

oe: 4E0199381EE -- 4E0199381FP



04137 Ø 10 mm Ø 46.4 mm
silentbloc bras de suspension [essieu avant] 2.5 TDI-2.5 TDI 4x4-2.8-2.8 4x4-3.3 TDI 4x4-3.7-3.7 4x4-4.2 4x4-6.0 W12 4x4-S 8 4x4-S8 4x4

oe: 4D0407515C



04138 Ø 12 mm Ø 40.5 mm
silentbloc bras de suspension [essieu avant] 2.5 TDI-2.5 TDI 4x4-2.8-2.8 4x4-3.7-3.7 4x4-4.2 4x4-S8 4x4

oe: 4D0407181H



04139 Ø 12 mm Ø 50 mm
silentbloc bras de suspension [essieu avant] 2.5 TDI-2.5 TDI 4x4-2.8-2.8 4x4-3.3 TDI 4x4-3.7-3.7 4x4-4.2 4x4-6.0 W12 4x4-S 8 4x4-S8 4x4

oe: 4D0407182G -- 4D0407182E



04140 Ø 12 mm Ø 64.6 mm
silentbloc bras de suspension [essieu avant] 2.5 TDI-2.5 TDI 4x4-2.8-2.8 4x4-3.3 TDI 4x4-3.7-3.7 4x4-4.2 4x4-6.0 W12 4x4

oe: 4D0407183AC -- 4D0407183Q



04144 Ø 24 mm
palier barre stabilisatrice [essieu avant] 2.5 TDI-2.5 TDI 4x4-2.8-2.8 FSI-2.8 4x4-3.0 TDI 4x4-3.0-3.2 FSI 4x4-3.2 FSI-3.3 TDI 4x4-3.7 4x4-3.7-4.0 TDI 4x4-4.2 4x4-4.2 FSI 4x4-4.2 TDI 4x4-6.0 W12 4x4-S 8 4x4-S8
oe: 4A0411327A -- 4D0411327G



04145 Ø 27 mm
palier barre stabilisatrice [essieu avant] 2.5 TDI-2.5 TDI 4x4-2.8 FSI-2.8-2.8 4x4-3.0 TFSI 4x4-3.0 TDI 4x4-3.0-3.2 FSI 4x4-3.2 FSI-3.3 TDI 4x4-3.7-3.7 4x4-4.0 TDI 4x4-4.2 TDI 4x4-4.2 4x4-4.2 FSI 4x4-6.0 W12
oe: 4D0411327H -- 4D0411327F



05356 Ø 20,5 mm
palier barre stabilisatrice [essieu arrière] 4.2 FSI 4x4-4.2 TDI 4x4

oe: 1K0511327AS -- 1K0511327AR



06572 Ø 12 mm Ø 28|55 mm
silentbloc bras de suspension [essieu avant inférieur] 2.8 FSI-3.0-3.0 TDI 4x4-3.2 FSI-3.2 FSI 4x4-3.7 4x4-4.0 TDI 4x4-4.2 FSI 4x4-4.2 4x4-4.2 TDI 4x4-6.0 W12 4x4-S8 4x4
oe: 4E0407182B -- 4E0407182C



06573 Ø 12 mm Ø 44 mm
silentbloc bras de suspension [essieu avant inférieur] 2.0 TFSI hybrid-2.5 TFSI-2.8 FSI-3.0-3.0 TDI-3.0 TDI 4x4-3.0 TFSI 4x4-3.2 FSI-3.2 FSI 4x4-3.7 4x4-4.0 TDI 4x4-4.0 TFSI 4x4-4.2 FSI 4x4-4.2 4x4-4.2 TDI 4x4-6.0
oe: 4E0407181B



06990 Ø 10,5 mm L: 110|147 mm
biellette barre stabilisatrice [des deux côtés de l'essieu avant] 2.8 FSI-3.0-3.0 TDI 4x4-3.2 FSI-3.2 FSI 4x4-3.7 4x4-4.0 TDI 4x4-4.2 FSI 4x4-4.2 4x4-4.2 TDI 4x4-6.0 W12 4x4-S8 4x4
oe: 4E0411317F -- 4E0411317E



40058 Ø 10,0 mm L: 103 mm
biellette barre stabilisatrice [des deux côtés du pont arrière] 2.0 TFSI hybrid-2.5 TFSI-3.0 TDI-3.0 TDI 4x4-3.0 TFSI 4x4-4.0 TFSI 4x4-4.2 FSI 4x4-4.2 TDI 4x4-6.3 W12 4x4-S8 4x4
oe: 8K0505465G -- 8K0505465E



52007
bras de suspension [supérieur essieu avant droit] 2.5 TDI-2.5 TDI 4x4-2.8-2.8 4x4-3.3 TDI 4x4-3.7-3.7 4x4-4.2 4x4-6.0 W12 4x4-S 8 4x4-S8 4x4

oe: 4Z7407506A -- 8E0407506A



52009
bras de suspension [supérieur essieu avant gauche] 2.5 TDI-2.5 TDI 4x4-2.8-2.8 4x4-3.3 TDI 4x4-3.7-3.7 4x4-4.2 4x4-6.0 W12 4x4-S 8 4x4-S8 4x4

oe: 8D0407505B -- 8D0407505K

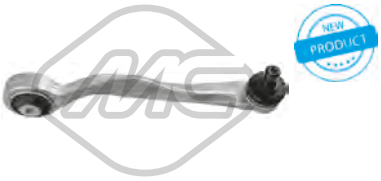

52011 L: 245 mm
bras de suspension [essieu avant droit] 2.5 TDI-2.5 TDI 4x4-2.8-2.8 4x4-3.3 TDI 4x4-3.7-3.7 4x4-4.2 4x4-6.0 W12 4x4-S 8 4x4-S8 4x4

oe: 4D0407510F -- 4D0407510H

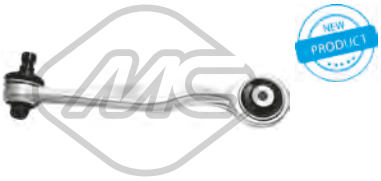

52013 L: 245 mm
bras de suspension [essieu avant gauche] 2.5 TDI-2.5 TDI 4x4-2.8-2.8 4x4-3.3 TDI 4x4-3.7-3.7 4x4-4.2 4x4-6.0 W12 4x4-S 8 4x4-S8 4x4

oe: 4D0407509K -- 4D0407509D

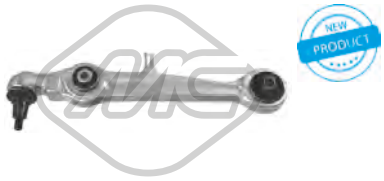

52019
bras de suspension [des deux côtés de l'essieu avant] 2.5 TDI-2.5 TDI 4x4-2.8-2.8 4x4-3.3 TDI 4x4-3.7-3.7 4x4-4.2 4x4-S 8 4x4-S8 4x4

oe: 4D0407151J -- 8D0407151D

© INDUSTRIAL METALCAUCHO, S.L.U.



52022
bras de suspension [essieu avant droit] 2.5 TDI-2.5 TDI 4x4-2.8-2.8 4x4-3.3 TDI 4x4-3.7-3.7 4x4-4.2 4x4-6.0 W12 4x4-S 8 4x4-S8 4x4

oe: 8E0407694P -- 8E0407694Q



52025
bras de suspension [essieu avant gauche] 2.5 TDI-2.5 TDI 4x4-2.8-2.8 4x4-3.3 TDI 4x4-3.7-3.7 4x4-4.2 4x4-6.0 W12 4x4-S 8 4x4-S8 4x4

oe: 8E0407693Q -- 8E0407693K



02147 Ø 10,0 mm Ø 45,70|47,0 mm
silentbloc bras de suspension [des deux côtés de l'essieu avant] 2.8 FSI-3.0-3.0 TDI 4x4-3.2 FSI-3.2 FSI 4x4-3.7 4x4-4.0 TDI 4x4-4.2 FSI 4x4-4.2 4x4-4.2 TDI 4x4-6.0 W12 4x4-S8 4x4
oe: 8D0407515A -- 8D0407515B

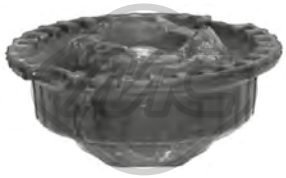

04337
support amortisseur [essieu avant] 2.5 TDI-2.5 TDI 4x4-2.8-2.8 4x4-3.7-3.7 4x4-4.2 4x4

oe: 4D0412377F



Ø 114 mm

90131 H: 42 mm
moyeu de roue [essieu avant] 2.8 FSI-3.0-3.0 TDI 4x4-3.2 FSI-3.2 FSI 4x4-3.7 4x4-4.0 TDI 4x4-4.2 FSI 4x4-4.2 4x4-4.2 TDI 4x4-6.0 W12 4x4-S8 4x4

oe: 4F0598625B -- 4F0598625A

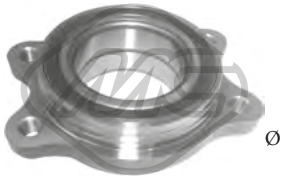

Ø 126 mm

90132 H: 40 mm
moyeu de roue [essieu avant] 2.0 TFSI hybrid-3.0 TDI-3.0 TDI 4x4-3.0 TFSI 4x4-4.0 TFSI 4x4-4.2 FSI 4x4-4.2 TDI 4x4-6.3 W12 4x4-S8 4x4

oe: 4H0498625C -- 4H0498625

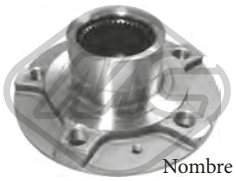

Ø 142 mm
Nombre de dents: 42

90135 H: 71.8 mm
moyeu de roue [essieu avant] 2.0 TFSI hybrid-2.5 TFSI-3.0 TDI-3.0 TDI 4x4-3.0 TFSI 4x4-4.0 TFSI 4x4-4.2 FSI 4x4-4.2 TDI 4x4-6.3 W12 4x4-S8 4x4

oe: 8K0407613B



90217 H: 40.5 mm
moyeu de roue [des deux côtés de l'essieu avant] 2.5 TDI-2.5 TDI 4x4-2.8-2.8 4x4-3.3 TDI 4x4-3.7-3.7 4x4-4.2 4x4-6.0 W12 4x4-S 8 4x4

oe: 4D0407625H -- 8E0598625B



08377
tuyau à dépression, système de freinage 4.2 4x4-S 8 4x4-S8 4x4

oe: 321611939E



74061 Ø 43 mm Ø 82 mm
kit de roulements de roue [essieu avant] 2.5 TDI-2.5 TDI 4x4-2.8-2.8 4x4-3.7-3.7 4x4-4.2 4x4-S8 4x4

oe: 8D0498625B -- 893498625E

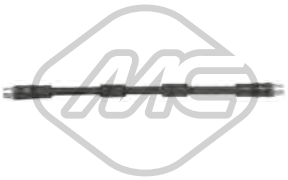

96484 L: 385 mm
flexible de frein [des deux côtés de l'essieu avant] 2.5 TDI-2.5 TDI 4x4-2.8-2.8 4x4-3.3 TDI 4x4-3.7-3.7 4x4-4.2 4x4-6.0 W12 4x4-S 8 4x4-S8 4x4

oe: 4D0611707H



Ø 21.5 - 70 mm

11019 kit **10019**
kit soufflet transmission [du côté boîte de vitesses] 2.8 FSI-3.0-3.0 TDI 4x4-3.2 FSI-3.2 FSI 4x4-3.7 4x4-4.0 TDI 4x4-4.2 FSI 4x4-4.2 4x4-4.2 TDI 4x4-6.0 W12 4x4-S8 4x4
oe: 4E0498201 -- 1K0498201D



Ø 24 - 107.5 mm

11022 kit
kit soufflet transmission [du côté boîte de vitesses des deux côtés de l'essieu avant] 2.5 TDI 4x4-2.8 4x4-3.3 TDI 4x4-3.7 4x4-4.2 4x4-6.0 W12 4x4-S 8 4x4-S8 4x4

oe: 8D0498201 -- 443498201E



Ø 28 - 97 mm

11023 kit **10023**
kit soufflet transmission [côté roue des deux côtés de l'essieu avant] 2.8 FSI-3.0 TDI 4x4-3.0-3.0 TFSI 4x4-3.2 FSI 4x4-3.2 FSI-3.7 4x4-4.0 TDI 4x4-4.2 FSI 4x4-4.2 4x4-4.2 TDI 4x4-6.0 W12 4x4-S8 4x4
oe: 8E0498203C -- 8E0498203A



Ø 28 - 67 mm

11026 kit **10026**
kit soufflet transmission [du côté boîte de vitesses des deux côtés du pont arrière des deux côtés de l'essieu avant] 2.0 TFSI hybrid-3.0 TDI 4x4-3.0 TFSI 4x4-4.0 TFSI 4x4-4.2 FSI 4x4-4.2 TDI 4x4-6.3 W12 4x4-S8
oe: 1K0498201H -- 7L0498201A



Ø 27 - 71 mm

11039 kit **10039**
kit soufflet transmission [du côté boîte de vitesses des deux côtés de l'essieu avant] 2.0 TFSI hybrid-3.0 TDI-3.0 TDI 4x4-3.0 TFSI 4x4-4.0 TFSI 4x4-4.2 FSI 4x4-6.3 W12 4x4-S8 4x4
oe: 3C0498201A -- 1603284



Ø 21 - 80 mm

11041 kit **10041**
kit soufflet transmission [du côté boîte de vitesses des deux côtés de l'essieu avant] 2.5 TDI-2.8-2.8 4x4-3.7 4x4

oe: 1H0498201 -- 4B0498201



Ø 28,5 - 92.5 mm

11042 kit **10042**
kit soufflet transmission [côté roue des deux côtés de l'essieu avant] 2.5 TFSI-3.0 TDI 4x4-3.0 TFSI 4x4-4.0 TFSI 4x4-4.2 FSI 4x4-6.3 W12 4x4-S8 4x4-S8 plus 4x4

oe: 7E0498203 -- 7P0498203

© INDUSTRIAL METALCAUCHO, S.L.U.



Ø 21 - 85 mm

11053 kit **10053**

kit soufflet transmission [des deux côtés du pont arrière côté roue] 3.0 TDI 4x4-3.2 FSI 4x4-3.7 4x4-4.2 FSI 4x4-4.2 4x4

oe: 4B0598203 -- 8K0598203



Ø 28.5 - 62 mm

11062 kit **10062**

kit soufflet transmission [du côté boîte de vitesses des deux côtés du pont arrière côté roue] 3.0-3.0 TDI 4x4-3.2 FSI 4x4-3.7 4x4-4.0 TDI 4x4-4.2 FSI 4x4-4.2 4x4-4.2 TDI 4x4-6.0 W12 4x4-S8 4x4

oe: 8K0598203B -- 8K0598201D



Ø 28 - 80 mm

11184 kit **10184**

kit soufflet transmission [du côté boîte de vitesses des deux côtés de l'essieu avant] 3.0-3.0 TDI 4x4-3.2 FSI-3.2 FSI 4x4-3.7 4x4-4.0 TDI 4x4-4.2 FSI 4x4-4.2 4x4-4.2 TDI 4x4-6.0 W12 4x4-S8 4x4

oe: TDR500110 -- TDB500090



Ø 21.5 - 70.5 mm

11195 kit **10195**

kit soufflet transmission [du côté boîte de vitesses des deux côtés de l'essieu avant] 2.8 FSI-3.0-3.0 TDI 4x4-3.2 FSI-3.2 FSI 4x4-3.7 4x4-4.0 TDI 4x4-4.2 FSI 4x4-4.2 4x4-4.2 TDI 4x4-6.0 W12 4x4-S8 4x4

oe: 7M3498201B -- 7M3498103HX



Ø 30,5 - 96 mm

11511 kit **10511**

kit soufflet crémaillère direction [essieu arrière côté roue] 2.0 TFSI hybrid

oe: 8K0498203C

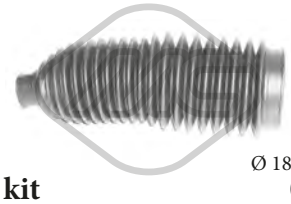

Ø 18 - 54 mm

01300 kit **00300**

kit soufflet crémaillère direction [essieu avant gauche] 2.5 TDI

oe: 4D0419831E -- 4D0419831D

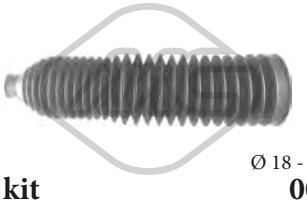

Ø 18 - 60 mm

01369 kit **00369**

kit soufflet crémaillère direction [essieu avant droit] 2.5 TDI-2.5 TDI 4x4-2.8-2.8 4x4-3.3 TDI 4x4-3.7 4x4-4.2 4x4-6.0 W12 4x4-S 8 4x4-S8 4x4

oe: 8D0419831J -- 8D0419831K

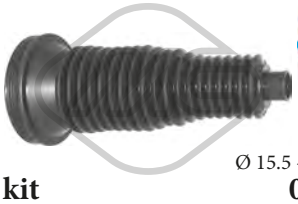

Ø 15.5 - 79 mm

01880 kit **00880**

kit soufflet crémaillère direction [essieu avant droit] 2.0 TFSI hybrid-2.5 TFSI-3.0 TDI-3.0 TDI 4x4-3.0 TFSI 4x4-4.0 TFSI 4x4-4.2 FSI 4x4-4.2 TDI 4x4-6.3 W12 4x4-S8 4x4

oe: 4G0423832A



Ø 15.5 - 54 mm

01899 kit **00899**

kit soufflet crémaillère direction [essieu avant gauche] 2.0 TFSI hybrid-2.5 TFSI-3.0 TDI-3.0 TDI 4x4-3.0 TFSI 4x4-4.0 TFSI 4x4-4.2 FSI 4x4-4.2 TDI 4x4-6.3 W12 4x4-S8 4x4

oe: 4G0423831



Ø 16 - 61 mm

01910 kit **00910**

kit soufflet crémaillère direction [des deux côtés de l'essieu avant] 2.0 TFSI hybrid-3.0 TDI-3.0 TDI 4x4-3.0 TFSI 4x4-4.0 TFSI 4x4-4.2 FSI 4x4-4.2 TDI 4x4-6.3 W12 4x4-S8 4x4

oe: 8K0422831

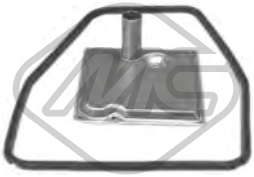

21009

фильтр для гидравлической коробки передач 2.5 TDI-3.0-3.0 TDI 4x4-3.7 4x4-4.0 TDI 4x4-6.0 W12 4x4

oe: 1043206035

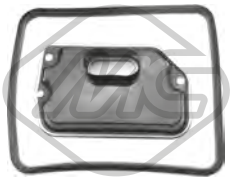

21053

filtre transmission 2.5 TDI-2.5 TDI 4x4-2.8-2.8 4x4

oe: 01F3254333 -- 01F321371



21054

filtre transmission 2.8 FSI-3.0-3.0 TDI 4x4-3.2 FSI-3.2 FSI 4x4-3.7 4x4-4.0 TDI 4x4

oe: 01J301519L -- 01J301517B



21055

filtre transmission 2.8 FSI-3.0-3.0 TDI 4x4-3.2 FSI-3.2 FSI 4x4-3.7 4x4-4.0 TDI 4x4

oe: 01J301517B -- 01J301517D



21065

filtre transmission 2.8 FSI-3.0 TDI 4x4-3.2 FSI-3.2 FSI 4x4-3.7 4x4-4.0 TDI 4x4-4.2 FSI 4x4-4.2 4x4-4.2 TDI 4x4-6.0 W12 4x4-S8 4x4

oe: 09L325429429 -- 09L321371A



21070

filtre transmission 2.0 TFSI hybrid

oe: 0BW398009



06200 Ø 166.7 mm - 6 gorges

poulie vilebrequin avec amortisseur de vibrations 2.8 FSI-3.2 FSI-3.2 FSI 4x4

oe: 06E105251C -- 06E105251A

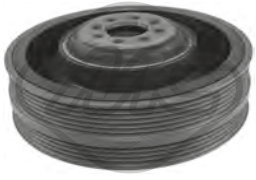

06201 Ø 189 mm - 4|6 gorges

poulie vilebrequin avec amortisseur de vibrations 2.5 TDI-2.5 TDI 4x4

oe: 59105251M -- 059105251M

© INDUSTRIAL METALCAUCHO, S.L.U.



06202 Ø 188.5 mm - 6 gorges
poulie vilebrequin avec amortisseur de vibrations 3.0 TDI-3.0 TDI 4x4

oe: 59105251BQ -- 59105251BN



05046 Ø 64 mm
galet guide alternateur 2.5 TDI-2.5 TDI 4x4-3.0 TDI 4x4

oe: 59903341J -- 059903341J



06287 Ø 8,0 mm Ø 28,0 mm
galet inverseur 3.0 TDI 4x4

oe: 58109244 -- 36109244K



53004 Ø 17,5 mm
rotule de direction [des deux côtés de l'essieu avant] 2.5 TDI-2.5 TDI 4x4-2.8-2.8 4x4-3.3 TDI 4x4-3.7-3.7 4x4-4.2 4x4-6.0 W12 4x4-S 8 4x4-S8 4x4

oe: 4B1422065T -- 4B0419811E

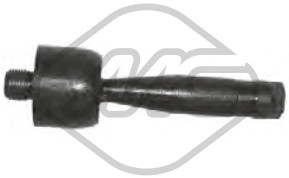

53126 L: 128 mm
axe de bielle [des deux côtés de l'essieu avant] 2.5 TDI-2.5 TDI 4x4-2.8-2.8 4x4-3.3 TDI 4x4-3.7-3.7 4x4-4.2 4x4-6.0 W12 4x4-S 8 4x4-S8 4x4

oe: 8E0422821C -- 8E0422821A



04135
support boîte [gauche] 2.5 TDI

oe: 8D0399151H



03735
interrupteur feux de frein 2.5 TDI-2.5 TDI 4x4-2.8-2.8 4x4-3.3 TDI 4x4-3.7-3.7 4x4-4.2 4x4-6.0 W12 4x4

oe: 4A0945515A



03737
interrupteur feux de frein 2.5 TDI-2.5 TDI 4x4-2.8-2.8 4x4-3.3 TDI 4x4-3.7-3.7 4x4-4.2 4x4-6.0 W12 4x4-S 8 4x4-S8 4x4

oe: 443945515



02062
pompe lave-glaces 2.0 TFSI hybrid-2.8 FSI-3.0 TDI-3.0-3.0 TDI 4x4-3.0 TFSI 4x4-3.2 FSI-3.2 FSI 4x4-3.7 4x4-4.0 TDI 4x4-4.0 TFSI 4x4-4.2 FSI 4x4-4.2 4x4-4.2 TDI 4x4-6.0 W12 4x4-6.3 W12 4x4-S8 4x4
oe: 1J5955651 -- 1T0955651

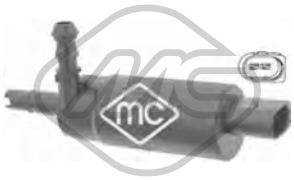

02075
pompe à eau phares 2.5 TDI-2.5 TDI 4x4-2.8 4x4-2.8-3.0 TDI-3.0 TFSI 4x4-3.0 TDI 4x4-3.3 TDI 4x4-3.7 4x4-3.7-4.2 TDI 4x4-4.2 FSI 4x4-4.2 4x4-6.0 W12 4x4-6.3 W12 4x4-S 8 4x4-S8 4x4
oe: 535955681 -- 431955679A



68500
capteur niveau lave-glace 2.0 TFSI hybrid-2.5 TFSI-2.8 FSI-3.0-3.0 TDI-3.0 TDI 4x4-3.0 TFSI 4x4-3.2 FSI-3.2 FSI 4x4-3.7 4x4-4.0 TDI 4x4-4.0 TFSI 4x4-4.2 FSI 4x4-4.2 4x4-4.2 TDI 4x4-6.0 W12 4x4-6.3 W12
oe: 7M0919376

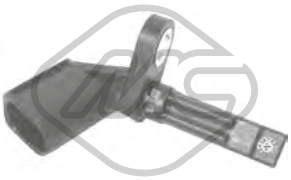

50179 L: 70 mm
capteur ABS Capteur actif 2.0 TFSI hybrid-2.8 FSI-3.0 TDI-3.0-3.0 TDI 4x4-3.0 TFSI 4x4-3.2 FSI-3.2 FSI 4x4-3.7 4x4-4.0 TDI 4x4-4.0 TFSI 4x4-4.2 FSI 4x4-4.2 4x4-4.2 TDI 4x4-6.0 W12 4x4-6.3 W12 4x4-S8 4x4
oe: 4E0927803F -- 4E0927803D

© INDUSTRIAL METALCAUCHO, S.L.U.

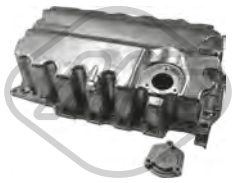

06356
carter d'huile 1.6 TDI-2.0 TDI-2.0 TDI 4x4

oe: 04L103603



02916 Filetage: M14x150
bouchon carter d'huile 1.4 TSI-1.6 TDI-2.0 TDI 4x4

oe: N90813202 -- N90813201



04209 Filetage: M14 x 150
bouchon carter d'huile 1.4 TSI

oe: N91288901 -- N90288901



33027
tube flexible carburant 1.6 TDI

oe: 04L130235B -- 04L130235B



04864 Ø 12 mm Ø 28|48 mm
silentbloc triangle [avant des deux côtés de l'essieu avant] 1.0 TFSI-1.4 TSI-1.6 TDI-2.0 TDI 4x4

oe: 1K0407182A -- 5Q0407182A

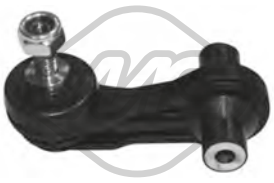

57578 L: 70 mm
silentbloc biellette [des deux côtés du pont arrière] 2.0 TDI 4x4

oe: 5Q0505465C



Ø 28 - 97 mm
11023 kit **10023**
kit soufflet transmission [côté roue des deux côtés de l'essieu avant] 2.0 TDI-2.0 TDI 4x4

oe: 8E0498203C -- 8E0498203A



Ø 28 - 67 mm
11026 kit **10026**
kit soufflet transmission [du côté boîte de vitesses des deux côtés du pont arrière des deux côtés de l'essieu avant] 1.4 TSI

oe: 1K0498201H -- 7L0498201A



Ø 27 - 71 mm
11039 kit **10039**
kit soufflet transmission [du côté boîte de vitesses des deux côtés de l'essieu avant] 2.0 TDI-2.0 TDI 4x4

oe: 3C0498201A -- 1603284



Ø 25.5 - 51 mm
11043 kit **10043**
kit soufflet transmission [des deux côtés du pont arrière côté roue] 2.0 TDI 4x4

oe: 8R0598203B -- 1K0598203



Ø 25,5 - 93 mm
11054 kit **10054**
kit soufflet transmission [côté roue des deux côtés de l'essieu avant] 1.0 TFSI-1.6 TDI

oe: 5M0498203



Ø 27.5 - 96.5 mm
11057 kit **10057**
kit soufflet transmission [côté roue des deux côtés de l'essieu avant] 1.4 TSI

oe: 1K0498203C -- 1K0407285P



06286 Ø 8,0 mm Ø 40,0 mm
galet tendeur alternateur 1.6 TDI

oe: 3L109244G -- 03L109244G



06287 Ø 8,0 mm Ø 28,0 mm
galet inverseur 1.6 TDI-2.0 TDI 4x4

oe: 58109244 -- 36109244K



06289 Ø 8,0 mm Ø 60,0|70,6 mm
galet tendeur alternateur 1.4 TSI

oe: 4E109479H -- 4E109479A



06290 Ø 50,0 mm
poulie de renvoi 1.4 TSI

oe: 4E109244E -- 4E109244B



06375 Ø 65,0 mm
galet tendeur alternateur 1.0 TFSI-1.4 TSI

oe: 4E145299P -- 4E145299N



53169 L: 94 mm
rotule de direction [essieu avant gauche] 1.0 TFSI-1.4 TSI-1.6 TDI-2.0 TDI-2.0 TDI 4x4

oe: 1K0423811K -- 1K0423811J

© INDUSTRIAL METALCAUCHO, S.L.U.

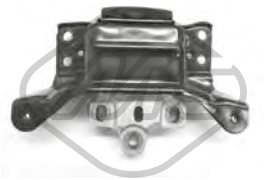

57748
support moteur [gauche] 2.0 TDI 4x4

oe: 5Q0199555T

© INDUSTRIAL METALCAUCHO, S.L.U.



03265
couvercle thermostat 1.4 TSI

oe: 04E121121A



03557
bride de liquide refroidissement 2.0 TFSI 4x4

oe: 06J121132D -- 06J121132G



03817
vase d'expansion 1.4 TSI-2.0 TDI-2.0 TDI 4x4-2.0 TFSI-2.0 TFSI 4x4-RS 2.5 4x4

oe: 1K0121407A



35695
vanne liquide refroidissement 2.0 TFSI-2.0 TFSI 4x4

oe: 4H0121671B -- 4H0121671D



06301
carter d'huile 2.0 TFSI 4x4

oe: 06J103600AF -- 06J103600T



06325
carter d'huile 2.0 TDI-2.0 TDI 4x4

oe: 03G103603AD -- 03G103603AB

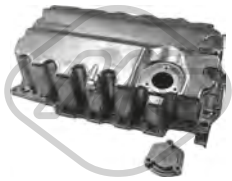

06356
carter d'huile 2.0 TDI-2.0 TDI 4x4

oe: 04L103603



02916 Filetage: M14x150
bouchon carter d'huile 2.0 TDI-2.0 TDI 4x4-RS 2.5 4x4-RS performance 2.5 4x4

oe: N90813202 -- N90813201



04209 Filetage: M14 x 150
bouchon carter d'huile 1.4 TSI

oe: N91288901 -- N90288901



06330 L: 140 mm
radiateur d'huile 2.0 TFSI 4x4

oe: 06J117021P -- 06J117021D



06339 L: 120 mm
radiateur d'huile 2.0 TDI

oe: 03L117021B -- 03L117021C



39008
radiateur d'huile 2.0 TDI-2.0 TDI 4x4-2.0 TFSI-2.0 TFSI 4x4-RS 2.5 4x4-RS performance 2.5 4x4

oe: 0BH317019

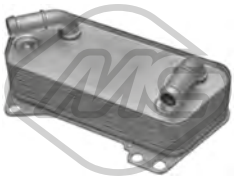

39009
radiateur d'huile 1.4 TFSI-1.4 TSI

oe: 02E409061B



39531
séparateur d'huile [Culasse de cylindre] 2.0 TFSI 4x4

oe: 6H103464L -- 06H103464L



Type de fonctionnement: électrique

93073
vanne EGR 2.0 TDI-2.0 TDI 4x4

oe: 1J0906283C -- 1K0906283A

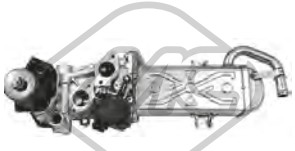

Type de fonctionnement: électrique

93097 Nombre de connexions: 5
vanne EGR sans joint d'étanchéite 2.0 TDI-2.0 TDI 4x4

oe: 03L131512DQ -- 03L131512CH



93098 L: 160 mm
radiateur, réaspiration des gaz d'échappement 2.0 TDI-2.0 TDI 4x4

oe: 03L131512N -- 03L131512M



33020
durit essence 2.0 TDI-2.0 TDI 4x4

oe: 03L130235AD

© INDUSTRIAL METALCAUCHO, S.L.U.

CIRCUIT TURBO COMPRESSEUR

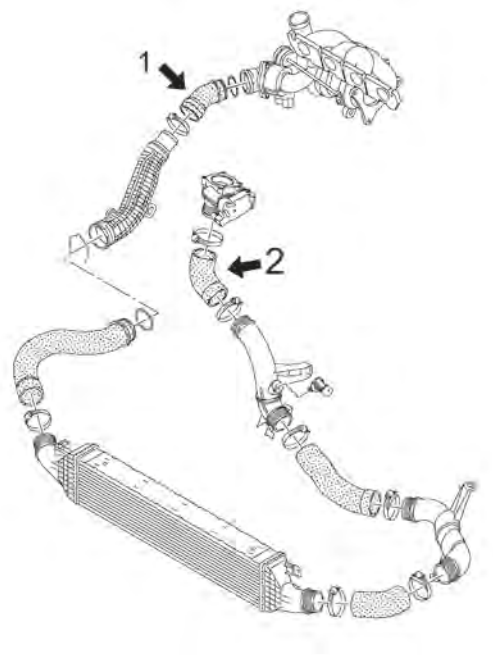

moteurs 2.0TDi - 2.0TFSi 170CV (CCZC), 200 (CCTA) et 211CV (CPSA)

1	09758	tube flexible de tube rigide à tube turbo para 2.0TDi 170-200-211CH
2	09732	tube flexible de tube rigide à régulateur pour 2.0TDi 136-140-177CH

CSM9731TURBOP1 AUDI Q3 (8U) 06/2011 -

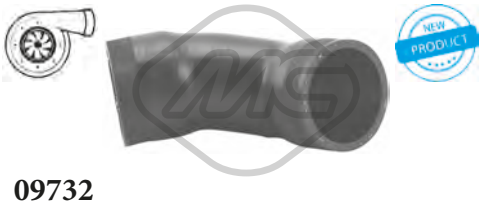

09732
durit turbo 2.0 TDI-2.0 TDI 4x4

oe: 1K0145838AH



09758
durit turbo 2.0 TFSI 4x4

oe: 1K0145828F

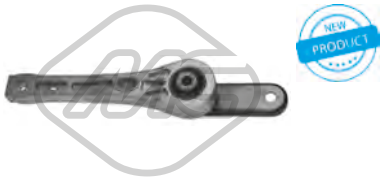

07177
support moteur [arrière] 2.0 TDI 4x4-2.0 TFSI 4x4-RS 2.5 4x4

oe: 3C0199855M -- 3C0199855E

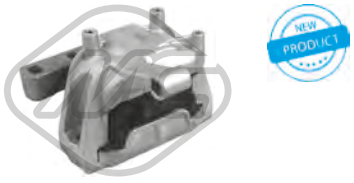

07179
support moteur [droite] 2.0 TDI-2.0 TDI 4x4

oe: 5N0199262L



07182
support moteur [arrière inférieur] 1.4 TSI-2.0 TDI-2.0 TDI 4x4-2.0 TFSI 4x4

oe: 7N0199855A

© INDUSTRIAL METALCAUCHO, S.L.U.



04864 Ø 12 mm Ø 28|48 mm
silentbloc triangle [avant des deux côtés de l'essieu avant] 1.4 TFSI-1.4 TSI-2.0 TDI-2.0 TDI 4x4-2.0 TFSI-2.0 TFSI 4x4-RS 2.5 4x4-RS performance 2.5 4x4
oe: 1K0407182A -- 5Q0407182A



04874 L: 335 mm
biellette embout barre stabilisatrice [essieu avant] 1.4 TFSI-1.4 TSI-2.0 TDI-2.0 TDI 4x4-2.0 TFSI-2.0 TFSI 4x4-RS 2.5 4x4-RS performance 2.5 4x4
oe: 1K0411315D -- 1K0411315B



04967 Ø 10 mm Ø 33.5 mm L: 95.5 mm
biellette barre stabilisatrice [droite] 2.0 TDI-2.0 TDI 4x4-2.0 TFSI 4x4-RS 2.5 4x4
oe: 1K0505465J -- 1K0505465K



05361 Ø 12 mm Ø 38.4 mm
silentbloc bras de suspension [essieu arrière] 1.4 TSI-2.0 TDI-2.0 TDI 4x4-2.0 TFSI 4x4-RS 2.5 4x4
oe: 5Q0505323C -- 1K0505323N



05362 Ø 14 mm Ø 38 mm
silentbloc bras de suspension [essieu arrière] 1.4 TSI-2.0 TDI-2.0 TDI 4x4-2.0 TFSI 4x4-RS 2.5 4x4
oe: 1K0505203A -- 1K0505203A



06570 Ø 19 mm Ø 63 mm
silentbloc bras de suspension [essieu avant] 1.4 TSI-2.0 TDI-2.0 TDI 4x4-2.0 TFSI 4x4-RS 2.5 4x4
oe: 1K0407183G



53152
rotule de suspension [essieu avant gauche] 1.4 TSI-2.0 TDI-2.0 TDI 4x4-2.0 TFSI-2.0 TFSI 4x4-RS 2.5 4x4
oe: 1K0407365E -- 1K0407365C



53160
rotule de suspension [essieu avant droit] 1.4 TSI-2.0 TDI-2.0 TDI 4x4-2.0 TFSI-2.0 TFSI 4x4-RS 2.5 4x4
oe: 1K0407366E -- 1K0407366C



04789 Ø 68 mm Ø 111 mm
roulement support amortisseur [essieu avant] 1.4 TSI-2.0 TDI-2.0 TDI 4x4-2.0 TFSI-2.0 TFSI 4x4-RS 2.5 4x4
oe: 6N0412249B -- 6N0412249C

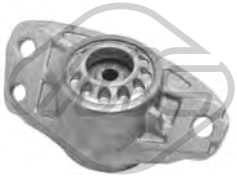

05989
support amortisseur [essieu arrière] 2.0 TDI-2.0 TDI 4x4-2.0 TFSI 4x4
oe: 3C0513353C -- 3C0513353D



06724
support transmission 1.4 TSI-2.0 TDI-2.0 TDI 4x4-2.0 TFSI-2.0 TFSI 4x4
oe: 5N0521101E -- 5N0521101C

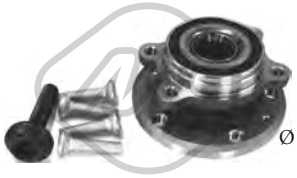

Ø 136 mm
90212 H: 84 mm
moyeu de roue [des deux côtés de l'essieu avant] 2.0 TDI-2.0 TDI 4x4-2.0 TFSI-2.0 TFSI 4x4-RS 2.5 4x4
oe: 5K0498621 -- 8J0598625



Ø 136 mm
90221 H: 69,5 mm
moyeu de roue [des deux côtés du pont arrière] 1.4 TSI-2.0 TDI-2.0 TFSI
oe: 1T0598611B -- 1T0598611



Ø 28 - 97 mm
11023 kit **10023**
kit soufflet transmission [côté roue des deux côtés de l'essieu avant] 1.4 TFSI-1.4 TSI-2.0 TDI-2.0 TDI 4x4-2.0 TFSI-2.0 TFSI 4x4-RS 2.5 4x4-RS performance 2.5 4x4
oe: 8E0498203C -- 8E0498203A



Ø 28 - 67 mm
11026 kit **10026**
kit soufflet transmission [du côté boîte de vitesses des deux côtés du pont arrière des deux côtés de l'essieu avant] 1.4 TSI-2.0 TDI-2.0 TDI 4x4-2.0 TFSI 4x4
oe: 1K0498201H -- 7L0498201A



Ø 29 - 96 mm
11037 kit **10037**
kit soufflet transmission [côté roue des deux côtés de l'essieu avant] 2.0 TDI 4x4-2.0 TFSI 4x4
oe: 3B0498203E -- 1K0498203A



Ø 25.5 - 51 mm
11043 kit **10043**
kit soufflet transmission [des deux côtés du pont arrière côté roue] 2.0 TDI 4x4-2.0 TFSI 4x4
oe: 8R0598203B -- 1K0598203



Ø 27 - 87,5 mm
11044 kit **10044**
kit soufflet transmission [du côté boîte de vitesses des deux côtés de l'essieu avant] 2.0 TDI 4x4-2.0 TFSI 4x4
oe: 3C0498201A

© INDUSTRIAL METALCAUCHO, S.L.U.



21069
filtre transmission 2.0 TDI-2.0 TDI 4x4-2.0 TFSI-2.0 TFSI 4x4-RS 2.5 4x4

oe: BT325429AA -- 0BT325429A



04480 Ø 143 mm - 6 gorges
poulie vilebrequin avec amortisseur de vibrations 2.0 TDI-2.0 TDI 4x4

oe: 038105243E -- 03G105243C



04494 Ø 143 mm - 6 gorges
poulie vilebrequin avec amortisseur de vibrations 2.0 TDI-2.0 TDI 4x4

oe: 038105243M -- 038105243L



05424 Ø 70|70,0 mm
galet tendeur alternateur 2.0 TDI-2.0 TDI 4x4

oe: 038903315AN -- 038903315AM



06285 Ø 66 mm
galet tendeur alternateur 2.0 TDI-2.0 TDI 4x4

oe: 3L109243F -- 3L109243C



06286 Ø 8,0 mm Ø 40,0 mm
galet tendeur alternateur 2.0 TDI-2.0 TDI 4x4

oe: 3L109244G -- 03L109244G



06287 Ø 8,0 mm Ø 28,0 mm
galet inverseur 2.0 TDI-2.0 TDI 4x4

oe: 58109244 -- 36109244K



06289 Ø 8,0 mm Ø 60,0|70,6 mm
galet tendeur alternateur 1.4 TFSI-1.4 TSI

oe: 4E109479H -- 4E109479A



06290 Ø 50,0 mm
poulie de renvoi 1.4 TFSI-1.4 TSI

oe: 4E109244E -- 4E109244B



06375 Ø 65,0 mm
galet tendeur alternateur 1.4 TSI

oe: 4E145299P -- 4E145299N



02453 Filetage [mm]:: M14 x 1,5
bouchon carter d'huile 2.0 TFSI 4x4

oe: 06L103801



53129 L: 330 mm
axe de bielle [des deux côtés de l'essieu avant] 1.4 TSI-2.0 TDI-2.0 TDI 4x4-2.0 TFSI-2.0 TFSI 4x4-RS 2.5 4x4

oe: 1K2423051M -- 1K1423051CL



53163 L: 94 mm
rotule de direction [essieu avant droit] 1.4 TFSI-1.4 TSI-2.0 TDI-2.0 TDI 4x4-2.0 TFSI-2.0 TFSI 4x4-RS 2.5 4x4-RS performance 2.5 4x4

oe: 1K0423812A -- 1K0423812E

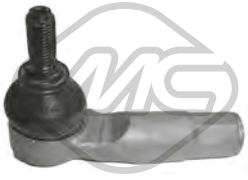

53169 L: 94 mm
rotule de direction [essieu avant gauche] 1.4 TFSI-1.4 TSI-2.0 TDI-2.0 TDI 4x4-2.0 TFSI-2.0 TFSI 4x4-RS 2.5 4x4-RS performance 2.5 4x4

oe: 1K0423811K -- 1K0423811J

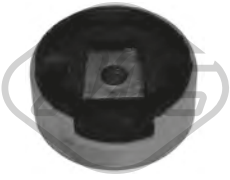

04859 Ø 93 mm
silentbloc [inférieur] 1.4 TSI-2.0 TDI-2.0 TDI 4x4-2.0 TFSI 4x4-RS 2.5 4x4

oe: 1K0199867Q -- 1K0199867

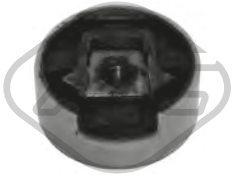

04860
silentbloc [supérieur] 1.4 TSI-2.0 TDI-2.0 TDI 4x4-2.0 TFSI 4x4-RS 2.5 4x4-RS performance 2.5 4x4

oe: 1K0199868C -- 1K0199868Q



57766
support moteur [gauche] 1.4 TSI-2.0 TDI-2.0 TDI 4x4-2.0 TFSI 4x4-RS 2.5 4x4

oe: 8J0199555L -- 8J0199555K



57767
support moteur [gauche] 1.4 TSI-2.0 TDI-2.0 TDI 4x4-2.0 TFSI 4x4-RS 2.5 4x4

oe: 8J0199555L -- 8J0199555K

© INDUSTRIAL METALCAUCHO, S.L.U.



02643
support echappement 2.0 TDI-2.0 TDI 4x4-2.0 TFSI 4x4

oe: 8D0253147E



02059
pompe lave-glaces 2.0 TDI-2.0 TDI 4x4-2.0 TFSI 4x4-RS 2.5 4x4

oe: 1K6955651 -- 1T0955651A



68500
capteur niveau lave-glace 2.0 TDI-2.0 TDI 4x4-2.0 TFSI 4x4-RS 2.5 4x4

oe: 7M0919376



50109 L: 66 mm
capteur ABS Capteur actif 1.4 TSI-2.0 TDI-2.0 TDI 4x4-2.0 TFSI 4x4-RS 2.5 4x4

oe: WHT003857 -- 7H0927803



50110 L: 66 mm
capteur ABS Capteur actif 1.4 TSI-2.0 TDI-2.0 TDI 4x4-2.0 TFSI 4x4-RS 2.5 4x4

oe: WHT003856 -- 7H0927804



50111 L: 78 mm
capteur ABS Capteur actif [essieu arrière gauche] 2.0 TDI

oe: WHT003859 -- 1K0927807



50112 L: 78 mm
capteur ABS Capteur actif [essieu arrière droit] 2.0 TDI

oe: WHT003858 -- 1K0927808



50117 L: 27.7 mm
capteur ABS Capteur actif [gauche] 2.0 TDI 4x4-2.0 TFSI 4x4

oe: WHT003857A -- 7L0927807B

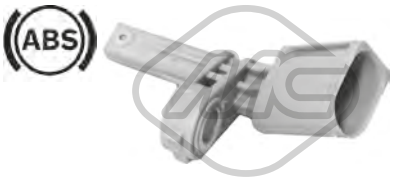

50118 L: 65.5 mm
capteur ABS Capteur actif [droite] 2.0 TDI 4x4-2.0 TFSI 4x4

oe: WHT003856A -- 7L0927808B

© INDUSTRIAL METALCAUCHO, S.L.U.



02110 Ø 19,6 mm
joint torique 2.0 TDI-2.0 TDI 4x4-2.0 TFSI hybrid 4x4-2.0 TFSI 4x4-3.0 TDI 4x4-3.2 FSI 4x4

oe: 1J0122096F -- 6X0122101E



03677 Pression [bar]: 1.5
bouchon vase d'expansion 2.0 TDI-2.0 TDI 4x4-2.0 TFSI hybrid 4x4-2.0 TFSI 4x4-3.0 TDI 4x4-3.0 TFSI 4x4-3.2 FSI 4x4-SQ5 TDI 4x4-SQ5 TFSI 4x4

oe: 3B0121321



30207
thermostat d'eau 82 °C 2.0 TDI-2.0 TDI 4x4

oe: 03L121113A -- 032121110F



35695
vanne liquide refroidissement 2.0 TDI-2.0 TDI 4x4-2.0 TFSI hybrid 4x4-2.0 TFSI 4x4-3.0 TDI 4x4-3.0 TFSI 4x4-3.2 FSI 4x4-SQ5 TDI 4x4-SQ5 TFSI 4x4

oe: 4H0121671B -- 4H0121671D



35110
séparateur d'huile 3.0 TDI 4x4

oe: 059103495G



02916 Filetage: M14x150
bouchon carter d'huile 2.0 TDI-2.0 TDI 4x4

oe: N90813202 -- N90813201



06330 L: 140 mm
radiateur d'huile 2.0 TFSI hybrid 4x4-2.0 TFSI 4x4

oe: 06J117021P -- 06J117021D

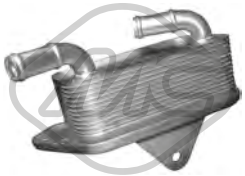

06334 L: 191 mm
radiateur d'huile 3.0 TFSI 4x4-3.2 FSI 4x4

oe: 06E117021G



06339 L: 120 mm
radiateur d'huile 2.0 TDI 4x4

oe: 03L117021B -- 03L117021C



06344
radiateur d'huile 3.0 TDI 4x4

oe: 059117021K

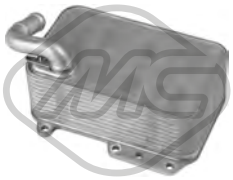

39003
radiateur d'huile 3.0 TDI 4x4-SQ5 TDI 4x4

oe: 059117021R -- 059117015P



39531
séparateur d'huile [Culasse de cylindre] 2.0 TFSI hybrid 4x4-2.0 TFSI 4x4

oe: 6H103464L -- 06H103464L



Type de fonctionnement: électrique
93056 Nombre de connexions: 5
vanne EGR avec joint d'étanchéite 2.0 TDI 4x4

oe: 03L131501G -- 03L131501E



Type de fonctionnement: électrique
93073
vanne EGR 2.0 TDI-2.0 TDI 4x4-3.0 TDI 4x4

oe: 1J0906283C -- 1K0906283A



Type de fonctionnement: électrique
93092
vanne EGR avec joint d'étanchéite 3.0 TDI 4x4

oe: 059131502G -- 059131502B



33021
tube flexible carburant 2.0 TDI-2.0 TDI 4x4

oe: 03L130235AE



33023
durit essence 2.0 TDI 4x4

oe: 03L130235F5F -- 03L130235K



33025
tube flexible carburant 2.0 TDI 4x4

oe: 03L130235SS

© INDUSTRIAL METALCAUCHO, S.L.U.



33031
tube flexible carburant 3.0 TDI 4x4

oe: 059130218J -- 059130218J



33033
tube flexible carburant 3.0 TDI 4x4-SQ5 TDI 4x4

oe: 059130218AJ -- 059130218AJ

CIRCUIT TURBO COMPRESSEUR

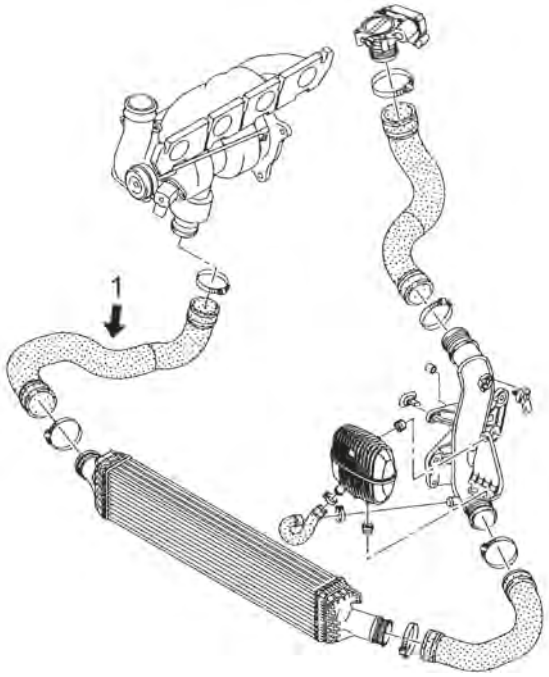

moteurs 2.0TDi - 2.0TFSi

1 09586 tube flexible droite intercooler 136-143-163-170CH

C5M7534TURBOP1 AUDI Q5 (8R) 11/2008 -



09586
durit turbor [droite] 2.0 TDI-2.0 TDI 4x4

oe: 8R0145790G -- 8R0145738H

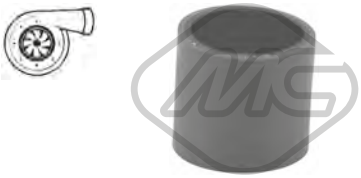

09741
durit turbo 3.0 TDI 4x4

oe: 059145834D



92175
conduite huile turbo 2.0 TDI 4x4

oe: 03L145771A -- 1540717011

© INDUSTRIAL METALCAUCHO, S.L.U.



57773
support moteur [droite] 2.0 TDI-2.0 TDI 4x4

oe: 8R0199381B



57774
support moteur [gauche] 2.0 TFSI hybrid 4x4-2.0 TFSI 4x4

oe: 8R0199381E -- 8R0199381C



01047 Ø 12,0 mm Ø 27,0|45,0 mm
silentbloc bras de suspension [des deux côtés de l'essieu avant] 2.0 TDI-2.0 TDI 4x4-2.0 TFSI hybrid 4x4-2.0 TFSI 4x4-3.0 TDI 4x4-3.0 TFSI 4x4-3.2 FSI 4x4-SQ5 TFSI 4x4
oe: 8K0407182B -- 8K0407182A



04145 Ø 27 mm
palier barre stabilisatrice [essieu avant] 2.0 TDI 4x4-2.0 TFSI 4x4-3.0 TDI 4x4-3.2 FSI 4x4

oe: 4D0411327H -- 4D0411327F



06573 Ø 12 mm Ø 44 mm
silentbloc bras de suspension [essieu avant inférieur] 2.0 TDI-2.0 TDI 4x4-2.0 TFSI hybrid 4x4-2.0 TFSI 4x4-3.0 TDI 4x4-3.0 TFSI 4x4-3.2 FSI 4x4-SQ5 TDI 4x4-SQ5 TFSI 4x4
oe: 4E0407181B



40058 Ø 10,0 mm L: 103 mm
biellette barre stabilisatrice [des deux côtés du pont arrière] 2.0 TDI-2.0 TDI 4x4-2.0 TFSI hybrid 4x4-2.0 TFSI 4x4-3.0 TDI 4x4-3.0 TFSI 4x4-3.2 FSI 4x4-SQ5 TDI 4x4-SQ5 TFSI 4x4
oe: 8K0505465G -- 8K0505465E

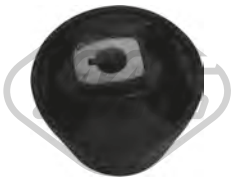

57506 Ø 13,0 mm Ø 75,0 mm
silentbloc bras de suspension [des deux côtés de l'essieu avant] 2.0 TDI-2.0 TDI 4x4-2.0 TFSI hybrid 4x4-2.0 TFSI 4x4-3.0 TDI 4x4-3.0 TFSI 4x4-3.2 FSI 4x4-SQ5 TDI 4x4-SQ5 TFSI 4x4
oe: 8K0407183F -- 8K0407183D



07006
coupelle de suspension [supérieur] 2.0 TDI-2.0 TDI 4x4-2.0 TFSI hybrid 4x4-2.0 TFSI 4x4-3.0 TDI 4x4-3.0 TFSI 4x4-3.2 FSI 4x4-SQ5 TDI 4x4-SQ5 TFSI 4x4

oe: 8T0513029A -- 8T0513029



07011
support amortisseur [des deux côtés de l'essieu avant] 2.0 TDI-2.0 TDI 4x4-2.0 TFSI 4x4-3.0 TDI 4x4-3.2 FSI 4x4

oe: 8K0412377C -- 8K0412377A



57484
support amortisseur [des deux côtés de l'essieu avant] 2.0 TDI 4x4-2.0 TFSI 4x4-3.0 TDI 4x4-3.2 FSI 4x4

oe: 8K0412377D -- 8K0412377B

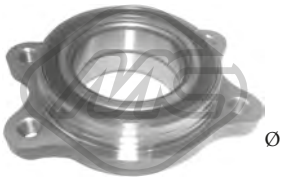

Ø 126 mm
90132 H: 40 mm
moyeu de roue [essieu avant] 2.0 TDI-2.0 TDI 4x4-2.0 TFSI hybrid 4x4-2.0 TFSI 4x4-3.0 TDI 4x4-3.0 TFSI 4x4-3.2 FSI 4x4

oe: 4H0498625C -- 4H0498625



Ø 142 mm
90133 H: 70.3 mm
moyeu de roue [essieu arrière] 2.0 TDI

oe: 4G0598611

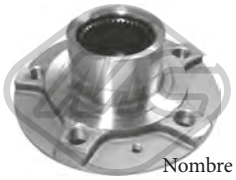

Ø 142 mm
Nombre de dents: 42
90135 H: 71.8 mm
moyeu de roue [essieu avant] 2.0 TDI-2.0 TDI 4x4-2.0 TFSI hybrid 4x4-2.0 TFSI 4x4-3.0 TDI 4x4-3.0 TFSI 4x4-3.2 FSI 4x4-SQ5 TDI 4x4-SQ5 TFSI 4x4

oe: 8K0407613B



02122 L: 300 mm
capteur usure plaquettes [avant] 2.0 TDI 4x4-2.0 TFSI 4x4-3.0 TDI 4x4-3.2 FSI 4x4

oe: 8T0907637 -- 8K0615121



Ø 28 - 97 mm
11023 kit **10023**
kit soufflet transmission [côté roue des deux côtés de l'essieu avant] 2.0 TDI 4x4-2.0 TFSI hybrid 4x4-3.0 TDI 4x4-3.0 TFSI 4x4-3.2 FSI 4x4-SQ5 TFSI 4x4

oe: 8E0498203C -- 8E0498203A



Ø 28 - 67 mm
11026 kit **10026**
kit soufflet transmission [du côté boîte de vitesses des deux côtés du pont arrière des deux côtés de l'essieu avant] 2.0 TDI-2.0 TDI 4x4-2.0 TFSI hybrid 4x4-2.0 TFSI 4x4-3.0 TDI 4x4-3.0 TFSI 4x4-3.2 FSI 4x4-SQ5
oe: 1K0498201H -- 7L0498201A



Ø 27 - 71 mm
11039 kit **10039**
kit soufflet transmission [du côté boîte de vitesses des deux côtés de l'essieu avant] 2.0 TDI-2.0 TDI 4x4-2.0 TFSI hybrid 4x4-3.0 TDI 4x4-3.0 TFSI 4x4-3.2 FSI 4x4-SQ5 TDI 4x4-SQ5 TFSI 4x4
oe: 3C0498201A -- 1603284



Ø 28,5 - 92.5 mm
11042 kit **10042**
kit soufflet transmission [côté roue des deux côtés de l'essieu avant] 2.0 TDI-2.0 TDI 4x4-2.0 TFSI hybrid 4x4-3.0 TDI 4x4-3.0 TFSI 4x4-3.2 FSI 4x4-SQ5 TDI 4x4-SQ5 TFSI 4x4
oe: 7E0498203 -- 7P0498203

© INDUSTRIAL METALCAUCHO, S.L.U.



Ø 25.5 - 51 mm

11043 kit **10043**

kit soufflet transmission [des deux côtés du pont arrière côté roue] 2.0 TDI-2.0 TDI 4x4-2.0 TFSI 4x4

oe: 8R0598203B -- 1K0598203



Ø 26,5 - 70 mm

11060 kit **10060**

kit soufflet transmission [du côté boîte de vitesses des deux côtés de l'essieu avant] 2.0 TDI-2.0 TDI 4x4-2.0 TFSI 4x4

oe: 1KM498201 -- 8K0498201C



Ø 30,5 - 96 mm

11511 kit **10511**

kit soufflet crémaillère direction [essieu arrière côté roue]

oe: 8K0498203C

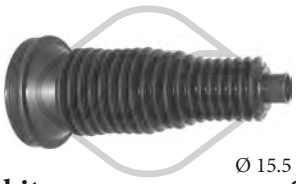

Ø 15.5 - 79 mm

01880 kit **00880**

kit soufflet crémaillère direction [essieu avant droit] 2.0 TDI-2.0 TDI 4x4-2.0 TFSI hybrid 4x4-2.0 TFSI 4x4-3.0 TDI 4x4-3.0 TFSI 4x4-3.2 FSI 4x4-SQ5 TDI 4x4-SQ5 TFSI 4x4

oe: 4G0423832A

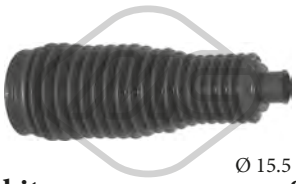

Ø 15.5 - 54 mm

01899 kit **00899**

kit soufflet crémaillère direction [essieu avant gauche] 2.0 TDI-2.0 TDI 4x4-2.0 TFSI hybrid 4x4-2.0 TFSI 4x4-3.0 TDI 4x4-3.0 TFSI 4x4-3.2 FSI 4x4-SQ5 TDI 4x4-SQ5 TFSI 4x4

oe: 4G0423831



Ø 16 - 61 mm

01910 kit **00910**

kit soufflet crémaillère direction [des deux côtés de l'essieu avant] 2.0 TDI-2.0 TDI 4x4-2.0 TFSI hybrid 4x4-2.0 TFSI 4x4-3.0 TDI 4x4-3.2 FSI 4x4

oe: 8K0422831



21067

filtre transmission 2.0 TDI 4x4-2.0 TFSI 4x4-3.0 TDI 4x4-3.2 FSI 4x4

oe: 0B5325429E -- 0B5321371E

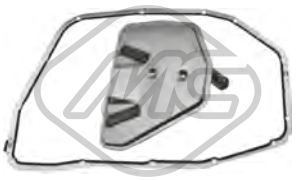

21068

filtre transmission 2.0 TFSI 4x4-3.0 TDI 4x4-3.2 FSI 4x4

oe: 0B6325429 -- 09E321371A



21070

filtre transmission 2.0 TFSI hybrid 4x4

oe: 0BW398009



21108

filtre transmission 2.0 TFSI 4x4-3.0 TDI 4x4-3.2 FSI 4x4

oe: 0B6325429 -- 0B6325429KIT



04480 Ø 143 mm - 6 gorges

poulie vilebrequin avec amortisseur de vibrations 2.0 TDI-2.0 TDI 4x4

oe: 038105243E -- 03G105243C



04494 Ø 143 mm - 6 gorges

poulie vilebrequin avec amortisseur de vibrations 2.0 TDI-2.0 TDI 4x4

oe: 038105243M -- 038105243L



06200 Ø 166.7 mm - 6 gorges

poulie vilebrequin avec amortisseur de vibrations 3.2 FSI 4x4

oe: 06E105251C -- 06E105251A



06202 Ø 188.5 mm - 6 gorges

poulie vilebrequin avec amortisseur de vibrations 3.0 TDI 4x4-SQ5 TDI 4x4

oe: 59105251BQ -- 59105251BN



05424 Ø 70|70,0 mm

galet tendeur alternateur 2.0 TDI-2.0 TDI 4x4

oe: 038903315AN -- 038903315AM



06281 Ø 8 mm Ø 40 mm

poulie de renvoi 2.0 TDI-2.0 TDI 4x4

oe: 38109244N -- 38109244J



06285 Ø 66 mm

galet tendeur alternateur 2.0 TDI-2.0 TDI 4x4

oe: 3L109243F -- 3L109243C



06286 Ø 8,0 mm Ø 40,0 mm

galet tendeur alternateur 2.0 TDI-2.0 TDI 4x4

oe: 3L109244G -- 03L109244G

© INDUSTRIAL METALCAUCHO, S.L.U.



06287 Ø 8,0 mm Ø 28,0 mm
galet inverseur 2.0 TDI-2.0 TDI 4x4-3.0 TDI 4x4

oe: 58109244 -- 36109244K



02453 Filetage [mm]:: M14 x 1,5
bouchon carter d'huile 2.0 TFSI 4x4

oe: 06L103801

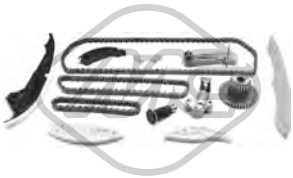

07123
κιτ χρονισμού καδένας 2.0 TFSI 4x4

oe: 06K109467K -- 06H109509Q



06720
support transmission 2.0 TDI 4x4-2.0 TFSI hybrid 4x4-2.0 TFSI 4x4-3.0 TDI 4x4-3.0 TFSI 4x4-3.2 FSI 4x4-SQ5 TDI 4x4-SQ5 TFSI 4x4

oe: 8R0521102B



57769
support moteur [centre] 2.0 TDI 4x4-2.0 TFSI 4x4-3.0 TDI 4x4-3.0 TFSI 4x4-3.2 FSI 4x4-SQ5 TDI 4x4-SQ5 TFSI 4x4

oe: 8K0399151DB -- 8K0399151CD



57770
support moteur [centre] 2.0 TDI 4x4

oe: 8K0399151CL -- 8K0399151BC



02059
pompe lave-glaces 2.0 TDI-2.0 TDI 4x4-2.0 TFSI hybrid 4x4-2.0 TFSI 4x4-3.0 TDI 4x4-3.0 TFSI 4x4-3.2 FSI 4x4-SQ5 TDI 4x4

oe: 1K6955651 -- 1T0955651A



02075
pompe à eau phares 2.0 TDI-2.0 TDI 4x4-2.0 TFSI hybrid 4x4-2.0 TFSI 4x4-3.0 TDI 4x4-3.2 FSI 4x4

oe: 535955681 -- 431955679A



68121 L: 315 mm
bras + balai essuie-glace [arrière] 2.0 TDI-2.0 TDI 4x4-2.0 TFSI hybrid 4x4-2.0 TFSI 4x4-3.0 TDI 4x4-3.0 TFSI 4x4-3.2 FSI 4x4-SQ5 TDI 4x4-SQ5 TFSI 4x4

oe: 8R0955407 -- 8R0955425



68500
capteur niveau lave-glace 2.0 TDI-2.0 TDI 4x4-2.0 TFSI hybrid 4x4-2.0 TFSI 4x4-3.0 TDI 4x4-3.0 TFSI 4x4-3.2 FSI 4x4-SQ5 TDI 4x4-SQ5 TFSI 4x4

oe: 7M0919376

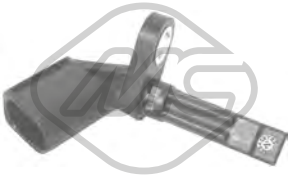

50179 L: 70 mm
capteur ABS Capteur actif 2.0 TDI-2.0 TDI 4x4-2.0 TFSI hybrid 4x4-2.0 TFSI 4x4-3.0 TDI 4x4-3.0 TFSI 4x4-3.2 FSI 4x4-SQ5 TDI 4x4-SQ5 TFSI 4x4

oe: 4E0927803F -- 4E0927803D

© INDUSTRIAL METALCAUCHO, S.L.U.



02110 Ø 19,6 mm
joint torique Q7 I 3.0 TDI 4x4-3.0 TFSI 4x4-3.6 FSI 4x4-4.2 FSI 4x4-4.2 TDI 4x4

oe: 1J0122096F -- 6X0122101E



35695
vanne liquide refroidissement 3.0 TDI 4x4-3.0 TDI e-tron 4x4

oe: 4H0121671B -- 4H0121671D



35110
séparateur d'huile Q7 I 3.0 TDI 4x4

oe: 059103495G



35111
séparateur d'huile Q7 I 3.0 TDI 4x4-6.0 TDI 4x4

oe: 05A103495



35815
durit Q7 I 3.6 FSI 4x4

oe: 03H103202A



02916 Filetage: M14x150
bouchon carter d'huile Q7 I 3.6 FSI 4x4-6.0 TDI 4x4

oe: N90813202 -- N90813201



06334 L: 191 mm
radiateur d'huile Q7 I 3.0 TFSI 4x4

oe: 06E117021G



06344
radiateur d'huile Q7 I 3.0 TDI 4x4

oe: 059117021K



39002
radiateur d'huile Q7 I 4.2 TDI 4x4

oe: 057117021P



Type de fonctionnement: électrique

93073
vanne EGR Q7 I 3.0 TDI 4x4-4.2 TDI 4x4-6.0 TDI 4x4

oe: 1J0906283C -- 1K0906283A



Type de fonctionnement: électrique

93092
vanne EGR avec joint d'étanchéite Q7 I 3.0 TDI 4x4-6.0 TDI 4x4

oe: 059131502G -- 059131502B



33030
tube flexible carburant Q7 I 4.2 TDI 4x4

oe: 057130218N



33031
tube flexible carburant Q7 I 3.0 TDI 4x4

oe: 059130218J -- 059130218J



33032
durit essence Q7 II 3.0 TDI e-3.0 TDI 4x4-tron 4x4

oe: 059130218AR -- 059130218AN



33033
tube flexible carburant Q7 I 3.0 TDI 4x4

oe: 059130218AJ -- 059130218AJ



33034
tube flexible carburant Q7 I 3.0 TDI 4x4

oe: 059130218H

© INDUSTRIAL METALCAUCHO, S.L.U.

CIRCUIT TURBO COMPRESSEUR

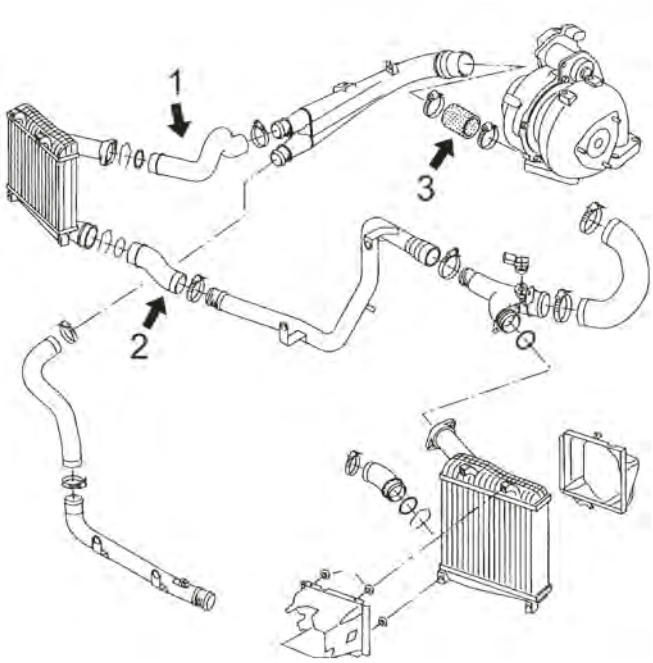

moteurs 3.0TDi de 204CV (CJGC, CJMA), 211CV (BUN, CASB), 233CV (BUG), 240CV (CJGA, CNRB), 245CV (CLZB, CRCA), 500CV (CCGA)

1	09746	tube flexible superior 211-233-240CH
2	09742	tube flexible plus bas 211-233-240CH
3	09741	tube flexible de pression 204-240-245-500CH

C5M5461M14159TURBOP1 AUDI Q7 (4L, 4M) 03/2006 -

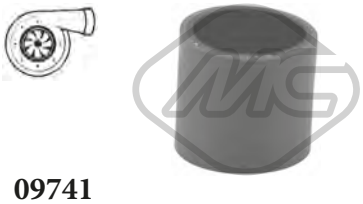

09741
durit turbo Q7 I 3.0 TDI 4x4

oe: 059145834D

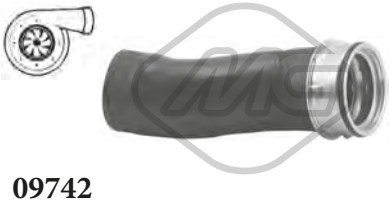

09742
durit turbo [inférieur] Q7 I 3.0 TDI 4x4

oe: 7L6145708H



09746
durit turbo [avant] Q7 I 3.0 TDI 4x4

oe: 7L6145738A

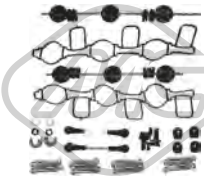

57836
echangeur thermique Q7 I 3.0 TDI 4x4

oe: 059198212

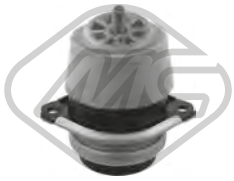

57763
support moteur [droite] Q7 I 3.0 TDI 4x4-3.6 FSI 4x4

oe: 7L8199131A -- 7L8199131



02804 Ø 12 mm Ø 44 mm
silentbloc bras de suspension Q7 I 3.0 TDI 4x4-3.0 TFSI 4x4-3.6 FSI 4x4-4.2 FSI 4x4-4.2 TDI 4x4-6.0 TDI 4x4

oe: 7L0505323A -- 7L8501529A



02833 Ø 14 mm Ø 44 mm
silentbloc bras de suspension [avant] Q7 I 3.0 TDI 4x4-3.6 FSI 4x4-4.2 FSI 4x4-4.2 TDI 4x4-6.0 TDI 4x4

oe: 7L0505554 -- 7L0505323A



06592 Ø 14 mm Ø 61 mm L: 72 mm
silentbloc bras de suspension [essieu avant] Q7 I 3.0 TDI 4x4-3.6 FSI 4x4-4.2 FSI 4x4-4.2 TDI 4x4-6.0 TDI 4x4

oe: 7L0407182C -- 7L0407182B



06593 Ø 14 mm Ø 40|56 mm
silentbloc bras de suspension [essieu avant] Q7 I 3.0 TDI 4x4-3.0 TFSI 4x4-3.6 FSI 4x4-4.2 FSI 4x4-4.2 TDI 4x4-6.0 TDI 4x4

oe: 7L8407183 -- 7L0407183A



06599 Ø 14 mm Ø 46,5 mm
silentbloc bras de suspension [essieu avant inférieur] Q7 I 3.0 TDI 4x4-3.0 TFSI 4x4-3.6 FSI 4x4-4.2 FSI 4x4-4.2 TDI 4x4-6.0 TDI 4x4

oe: 7L0412333A -- 7L0412333



06600 Ø 72,05 mm
silentbloc bras de suspension [essieu avant] Q7 I 3.0 TDI 4x4-3.0 TFSI 4x4-3.6 FSI 4x4-4.2 FSI 4x4-4.2 TDI 4x4-6.0 TDI 4x4

oe: 7L0407182D -- 7L0407182G



06601 Ø 10 mm Ø 40 mm
silentbloc bras de suspension [essieu avant supérieur] Q7 I 3.0 TDI 4x4-3.0 TFSI 4x4-3.6 FSI 4x4-4.2 FSI 4x4-4.2 TDI 4x4-6.0 TDI 4x4

oe: 7L0407077



40059 Ø 12,26 mm L: 197|244,2 mm
biellette barre stabilisatrice [des deux côtés de l'essieu avant] Q7 I 3.0 TDI 4x4-3.0 TFSI 4x4-3.6 FSI 4x4-4.2 FSI 4x4-4.2 TDI 4x4-6.0 TDI 4x4

oe: 7L0411317



06721 Ø 30 mm
support transmission Q7 I 3.6 FSI 4x4-4.2 FSI 4x4

oe: 7L8521102M -- 7L8521102F

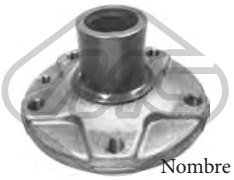

Ø 157 mm
Nombre de dents: 30
90136 H: 94.5 mm
moyeu de roue [essieu avant] Q7 I 3.0 TDI 4x4-3.0 TFSI 4x4-3.6 FSI 4x4-4.2 FSI 4x4-4.2 TDI 4x4-6.0 TDI 4x4

oe: 7L0501655B



02119 L: 255 mm
capteur usure plaquettes [essieu arrière] Q7 I 3.0 TDI 4x4-3.6 FSI 4x4-4.2 FSI 4x4

oe: 7L0907637B -- 7L0907637C



02120 L: 420 mm
capteur usure plaquettes [essieu avant] Q7 I 3.0 TDI 4x4-3.6 FSI 4x4-4.2 FSI 4x4

oe: 7L0907637



Ø 30,5 - 104 mm
11021 kit **10021**
kit soufflet transmission [côté roue des deux côtés de l'essieu avant] Q7 I 4.2 TDI 4x4-6.0 TDI 4x4

oe: 7L6498203 -- 4E0407285A



Ø 28 - 97 mm
11023 kit **10023**
kit soufflet transmission [côté roue des deux côtés de l'essieu avant] Q7 I 3.0 TDI 4x4-3.6 FSI 4x4-4.2 FSI 4x4-4.2 TDI 4x4

oe: 8E0498203C -- 8E0498203A



Ø 28 - 67 mm
11026 kit **10026**
kit soufflet transmission [du côté boîte de vitesses des deux côtés du pont arrière des deux côtés de l'essieu avant] Q7 I 3.0 TDI 4x4-3.0 TFSI 4x4-3.6 FSI 4x4-4.2 FSI 4x4-4.2 TDI 4x4
oe: 1K0498201H -- 7L0498201A



Ø 30,5 - 77 mm
11030 kit **10030**
kit soufflet transmission [du côté boîte de vitesses des deux côtés de l'essieu avant] Q7 I 4.2 TDI 4x4-6.0 TDI 4x4

oe: 7H0498202B

© INDUSTRIAL METALCAUCHO, S.L.U.



Ø 28,5 - 92.5 mm

11042 kit **10042**

kit soufflet transmission [côté roue des deux côtés de l'essieu avant] 2.0 TFSI 4x4-3.0 TDI 4x4-3.0 TDI e-3.0 TFSI 4x4-4.2 TDI 4x4-tron 4x4

oe: 7E0498203 -- 7P0498203



Ø 28.5 - 62 mm

11062 kit **10062**

kit soufflet transmission [du côté boîte de vitesses des deux côtés du pont arrière côté roue] Q7 I 3.0 TDI 4x4-3.6 FSI 4x4-4.2 FSI 4x4

oe: 8K0598203B -- 8K0598201D

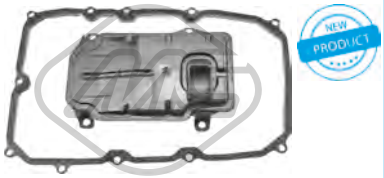

21051

filtre transmission Q7 I 3.0 TDI 4x4-3.0 TFSI 4x4-4.2 TDI 4x4

oe: 0C8325435 -- 0C8321371

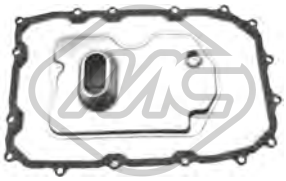

21060

filtre transmission Q7 I 3.0 TDI 4x4-4.2 FSI 4x4-4.2 TDI 4x4

oe: 09D325435 -- 09D325429



06202 Ø 188.5 mm - 6 gorges

poulie vilebrequin avec amortisseur de vibrations Q7 I 3.0 TDI 4x4

oe: 59105251BQ -- 59105251BN



05046 Ø 64 mm

galet guide alternateur Q7 I 3.0 TDI 4x4

oe: 59903341J -- 059903341J



06287 Ø 8,0 mm Ø 28,0 mm

galet inverseur Q7 I 3.0 TDI 4x4

oe: 58109244 -- 36109244K



57762

support moteur Q7 I 3.0 TDI 4x4-3.0 TFSI 4x4-3.6 FSI 4x4-4.2 FSI 4x4-4.2 TDI 4x4

oe: 7L6399225Q -- 7L6399225F



02059

pompe lave-glaces 2.0 TFSI 4x4-3.0 TDI 4x4-3.0 TDI e-3.0 TFSI 4x4-3.6 FSI 4x4-4.2 FSI 4x4-4.2 TDI 4x4-6.0 TDI 4x4-SQ7 TDI 4x4-tron 4x4

oe: 1K6955651 -- 1T0955651A

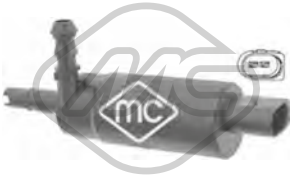

02075

pompe à eau phares Q7 I 3.0 TDI 4x4-3.0 TFSI 4x4-3.6 FSI 4x4-4.2 FSI 4x4-4.2 TDI 4x4-6.0 TDI 4x4

oe: 535955681 -- 431955679A



68122 L: 360 mm

bras + balai essuie-glace [arrière] 2.0 TFSI 4x4-3.0 TDI 4x4-3.0 TDI e-3.0 TFSI 4x4-3.6 FSI 4x4-4.2 FSI 4x4-4.2 TDI 4x4-6.0 TDI 4x4-tron 4x4

oe: 4L0955407 -- 4L0955425



68500

capteur niveau lave-glace Q7 I 3.0 TDI 4x4-3.0 TFSI 4x4-3.6 FSI 4x4-4.2 FSI 4x4-4.2 TDI 4x4-6.0 TDI 4x4

oe: 7M0919376

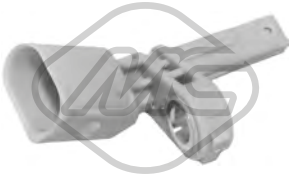

50117 L: 27.7 mm

capteur ABS Capteur actif [gauche] Q7 I 3.0 TDI 4x4-3.0 TFSI 4x4-3.6 FSI 4x4-4.2 FSI 4x4-4.2 TDI 4x4-6.0 TDI 4x4

oe: WHT003857A -- 7L0927807B



50118 L: 65.5 mm

capteur ABS Capteur actif [droite] Q7 I 3.0 TDI 4x4-3.0 TFSI 4x4-3.6 FSI 4x4-4.2 FSI 4x4-4.2 TDI 4x4-6.0 TDI 4x4

oe: WHT003856A -- 7L0927808B

84079 L: 1910/1790 mm

cable frein de stationnement [droite] Q7 I 3.0 TDI 4x4-3.0 TFSI 4x4-3.6 FSI 4x4-4.2 FSI 4x4-4.2 TDI 4x4-6.0 TDI 4x4

oe: 7L8609721C

© INDUSTRIAL METALCAUCHO, S.L.U.



02110 Ø 19,6 mm
joint torique TT I,TT II 1.8 TFSI-1.8 T-1.8 T 4x4-2.0 TFSI-2.0 TFSI 4x4-2.0 TDI 4x4-2.0 TTS 4x4-2.5 RS 4x4-3.2 VR6 4x4-3.2 V6 4x4

oe: 1J0122096F -- 6X0122101E



03189
tube d'eau métallique TT I 1.8 T-1.8 T 4x4

oe: 06A121065AK -- 06A121065AK



03518
thermostat 87 °C TT II 2.0 TFSI

oe: 06F121111F



03557
bride de liquide refroidissement TT II 1.8 TFSI-2.0 TFSI-2.0 TFSI 4x4

oe: 06J121132D -- 06J121132G



03573 Ø 63 mm
bouchon vase d'expansion TT I 1.8 T-1.8 T 4x4-3.2 VR6 4x4

oe: 1J0121321 -- 1J0121321A

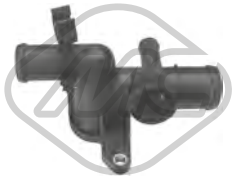

03599
bride liquide refroidissement TT I 1.8 T-1.8 T 4x4

oe: 06A121132D -- 06A121132Q



03600
bride liquide refroidissement TT I 1.8 T-1.8 T 4x4

oe: 06A121132G -- 06A121133J



03604
bride liquide refroidissement [supérieur] TT I 1.8 T-1.8 T 4x4

oe: 1J0121087 -- 1J0121087C



03635
vase d'expansion [avant] TT I 1.8 T-1.8 T 4x4-3.2 VR6 4x4

oe: 1J0121403 -- 1J0121403B



03677 Pression [bar]: 1.5
bouchon vase d'expansion TT I,TT II 1.8 TFSI-1.8 T-1.8 T 4x4-2.0 TFSI-2.0 TFSI 4x4-2.0 TDI 4x4-2.0 TTS 4x4-2.5 RS 4x4-3.2 VR6 4x4-3.2 V6 4x4

oe: 3B0121321



03721
bride liquide refroidissement [inférieur] TT I 1.8 T-1.8 T 4x4

oe: 6Q0122291F -- 1J0122291



03817
vase d'expansion TT II 1.8 TFSI-2.0 TDI 4x4-2.0 TFSI-2.0 TFSI 4x4-2.0 TTS 4x4-3.2 V6 4x4

oe: 1K0121407A



30289
thermostat 80 °C TT I,TT II 3.2 V6 4x4-3.2 VR6 4x4

oe: STC3338 -- STC2195



35695
vanne liquide refroidissement TT III 1.8 TFSI-2.0 TFSI-2.0 TFSI 4x4-2.0 TTS 4x4

oe: 4H0121671B -- 4H0121671D



35046
durit recyclage TT I 1.8 T-1.8 T 4x4

oe: 06A103213F



35048
durit recyclage TT II 2.0 TFSI-2.0 TTS 4x4

oe: 06F103221E



35049
durit recyclage TT II 2.0 TFSI-2.0 TTS 4x4

oe: 06F103221H -- 6F103221H



35114
séparateur d'huile TT I 1.8 T-1.8 T 4x4

oe: 06A129101A -- 06A129101D

© INDUSTRIAL METALCAUCHO, S.L.U.



35115
séparateur d'huile TT I 1.8 T-1.8 T 4x4

oe: 06A145710P -- 06A145710H



35116
séparateur d'huile TT I 1.8 T-1.8 T 4x4

oe: 06A145710P -- 06A145710H

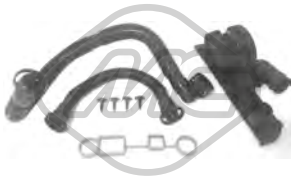

35118
kit séparateur d'huile TT II 2.0 TFSI-2.0 TTS 4x4

oe: 06F129101N -- 06F129101L



35119
kit séparateur d'huile TT II 2.0 TFSI-2.0 TTS 4x4

oe: 06F129101G -- 06F129101E

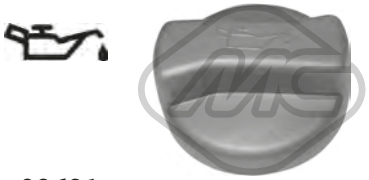

03621
bouchon de remplissage d'huile TT I 1.8 T-1.8 T 4x4-3.2 VR6 4x4

oe: 06B103485C -- 06A103485C



03568
guide de jauge de niveau d'huile TT I 1.8 T-1.8 T 4x4

oe: 06A103663B



03841 Ø 84.5 mm
couvercle filtre huile TT II 2.0 TDI 4x4

oe: 045115433B -- 045115433E

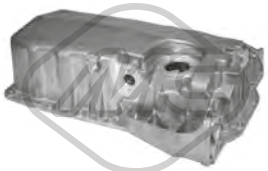

05960
carter d'huile TT I 1.8 T-1.8 T 4x4

oe: 038103603L -- 038103601MA



06301
carter d'huile TT II 1.8 TFSI-2.0 TFSI-2.0 TFSI 4x4

oe: 06J103600AF -- 06J103600T

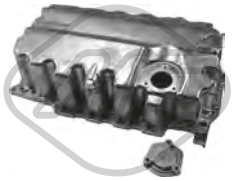

06356
carter d'huile TT III 2.0 TDI-2.0 TDI 4x4

oe: 04L103603



02916 Filetage: M14x150
bouchon carter d'huile 1.8 TFSI-1.8 T-1.8 T 4x4-2.0 TDI 4x4-2.0 TFSI-2.0 TFSI 4x4-2.0 TTS 4x4-2.0 TDI-2.5 RS 4x4-3.2 VR6 4x4-3.2 V6 4x4

oe: N90813202 -- N90813201



05376 L: 94 mm
radiateur d'huile TT I 3.2 VR6 4x4

oe: 028117021E -- 028117021C



05377 L: 167 mm
radiateur d'huile TT II 2.0 TFSI-2.0 TFSI 4x4-2.0 TTS 4x4

oe: 06D117021C

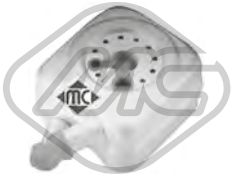

05378
radiateur d'huile TT I 1.8 T-1.8 T 4x4

oe: 038117070A -- 078117021A



05380
radiateur d'huile TT I 1.8 T-1.8 T 4x4

oe: 038117070A -- 028117021B



06324 L: 100 mm
radiateur d'huile TT I 1.8 T-1.8 T 4x4

oe: 09G409061



06326 L: 100 mm
radiateur d'huile TT I 1.8 T-1.8 T 4x4

oe: 09G409061

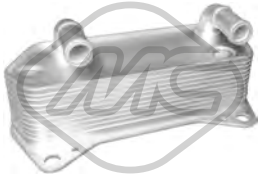

06329 L: 190 mm
radiateur d'huile TT II 2.0 TFSI-2.0 TFSI 4x4-2.0 TTS 4x4

oe: 02E409061B

© INDUSTRIAL METALCAUCHO, S.L.U.



06330 L: 140 mm
radiateur d'huile TT II 1.8 TFSI-2.0 TFSI-2.0 TFSI 4x4

oe: 06J117021P -- 06J117021D



06339 L: 120 mm
radiateur d'huile TT II 2.0 TDI 4x4

oe: 03L117021B -- 03L117021C



39008
radiateur d'huile TT II 2.5 RS 4x4

oe: 0BH317019



39009
radiateur d'huile TT II,TT III 1.8 TFSI-2.0 TDI 4x4-2.0 TFSI-2.0 TFSI 4x4-2.0 TTS 4x4-3.2 V6 4x4

oe: 02E409061B



39531
séparateur d'huile [Culasse de cylindre] TT II 1.8 TFSI-2.0 TFSI-2.0 TFSI 4x4

oe: 6H103464L -- 06H103464L



04795 L: 563 mm
jauge de niveau d'huile TT I 1.8 T-1.8 T 4x4

oe: 06A115611B



Type de fonctionnement: électrique
93056 Nombre de connexions: 5
vanne EGR avec joint d'étanchéite TT II 2.0 TDI 4x4

oe: 03L131501G -- 03L131501E



Type de fonctionnement: électrique
93073
vanne EGR TT II 2.0 TDI 4x4

oe: 1J0906283C -- 1K0906283A

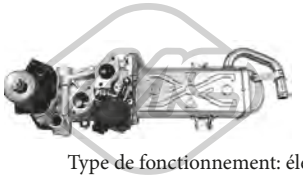

Type de fonctionnement: électrique
93097 Nombre de connexions: 5
vanne EGR sans joint d'étanchéite TT II 2.0 TDI 4x4

oe: 03L131512DQ -- 03L131512CH



93098 L: 160 mm
radiateur, réaspiration des gaz d'échappement TT II 2.0 TDI 4x4

oe: 03L131512N -- 03L131512M



03708
bouchon réservoir carburant TT I 1.8 T-1.8 T 4x4

oe: 1J0201553C -- 8N0201553



33023
durit essence TT II 2.0 TDI 4x4

oe: 03L130235F5F -- 03L130235K



33025
tube flexible carburant TT II 2.0 TDI 4x4

oe: 03L130235SS

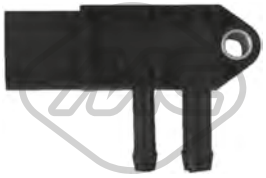

50300
capteur échappement TT II 2.0 TDI 4x4

oe: 8E0131552S -- 8E0131552P



92085
tuyauterie injection TT II 2.0 TDI 4x4

oe: 03L130235N

© INDUSTRIAL METALCAUCHO, S.L.U.

CIRCUIT TURBO COMPRESSEUR

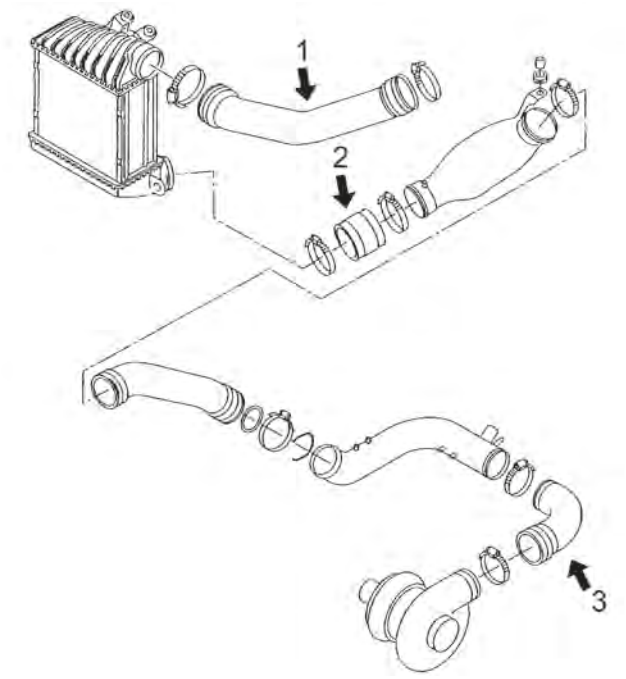

moteurs 1.8T 150CV (AUM), 163CV (BVP), 180CV (AJQ, APP, ARY, AUQ) et 190CV (BVR)

1	09722	tube flexible superior intercooler 150-163-180-190CH
2	09064	tube flexible plus bas intercooler 150-163-180-190CH
3	09685	tube flexible turbo 180CH

C5M3851M5544M12912TURBOP1 AUDI TT (8J3, 8N3, FV3) 10/1998 -

CIRCUIT TURBO COMPRESSEUR

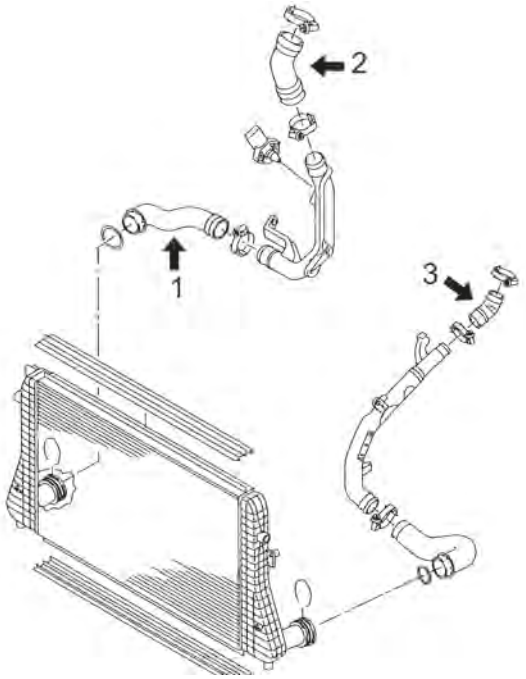

moteur 2.0TDi 170CV (CBBB)

1	09690	durit flexible droite intercooler
	09730	tube flexible de tube rigide à turbo
2	09780	tube flexible de tube rigide à collecteur d'aspiration

C5M3851M5544M12912TURBOP2 AUDI TT (8J3, 8N3, FV3) 10/1998 -

CIRCUIT TURBO COMPRESSEUR

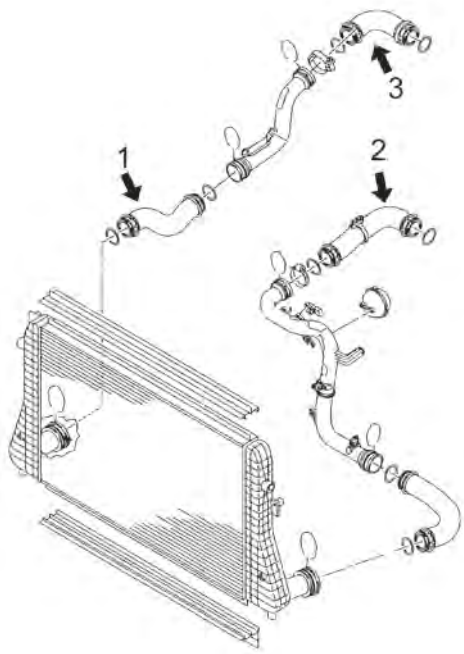

moteurs 2.0TFSi 160CV (CDAA), 200CV (CCTA, CCZA) et 204CV (BWA)

1	09779	tube flexible de intercooler à tube rigide 160-200CH
2	09692	tube flexible de tube rigide à collecteur aspiration 204CH
	09736	tube flexible de tube rigide à collecteur aspriración para 160CH
3	09758	tube flexible de tube rigide à tube turbo para 160-200CH

C5M3851M5544M12912TURBOP3 AUDI TT (8J3, 8N3, FV3) 10/1998 -



07906
durit admission air TT II 1.8 TFSI

oe: 1K0145770N -- 1K0145770AH

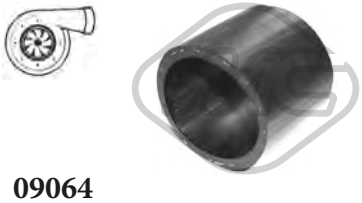

09064
durit turbo [inférieur] TT I 1.8 T-1.8 T 4x4

oe: 1J0145834A

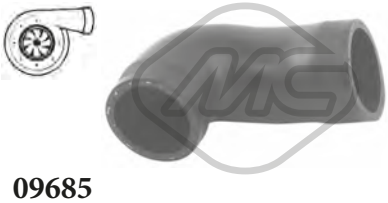

09685
durit turbo TT I 1.8 T

oe: 06A145832C

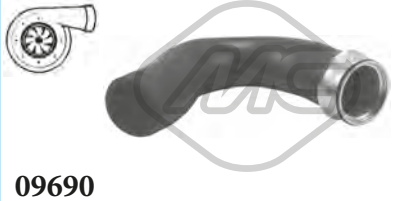

09690
durit turbor σε σωλήνα σκληρό [à droite, inférieur] TT II 2.0 TDI 4x4

oe: 1K0145834T



09691
durit turbo TT II 2.0 TFSI

oe: 1K0145828Q



09692
durit turbo TT II 2.0 TFSI

oe: 1K0145838S



09722
durit turbor σε σωλήνα [supérieur] TT I 1.8 T-1.8 T 4x4

oe: 06A145708B -- 06A145708D



09730
durit turbo TT II 2.0 TDI 4x4

oe: 5N0145838



09736
durit turbo [gauche] TT II 1.8 TFSI

oe: 1K0145838M -- 1K0145838AG

© INDUSTRIAL METALCAUCHO, S.L.U.



09753
durit turbor σε σωλήνα σκληρό [gauche] TT II 2.0 TFSI

oe: 1K0145834AM -- 1K0145834N



09758
durit turbo TT II 2.0 TFSI

oe: 1K0145828F



09779
durit turbor σε σωλήνα [droite] TT II 2.0 TFSI-2.0 TFSI 4x4

oe: 1K0145832J



09780
durit turbo TT II 2.0 TDI 4x4

oe: 1K0145828S



92160
conduite huile turbo TT II 2.0 TDI 4x4

oe: 03L145771B



01041
support moteur [gauche] TT II 2.0 TFSI

oe: 8E0199379D -- 8E0199379AF

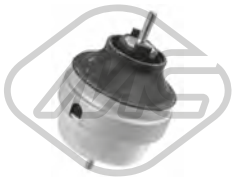

04130
support moteur [gauche] TT I 1.8 T

oe: 8D0199379AQ -- 8D0199379S



04133
support moteur [arrière] TT I 1.8 T 4x4-3.2 VR6 4x4

oe: 1J0199851AM -- 1J0199851AK



04865
support moteur [droite] TT II 2.0 TFSI-2.0 TTS 4x4

oe: 1K0199262AM -- 1K0199262M

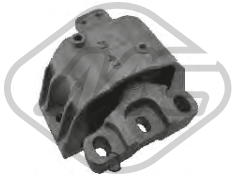

57416
support moteur [droite] TT I 3.2 VR6 4x4

oe: 1J0199262CE -- 1J0199262BG



57430
support moteur [droite] TT I 1.8 T-1.8 T 4x4

oe: 1J0199262CL -- 1J0199262BM



57744
support moteur [arrière] TT II 2.5 RS 4x4

oe: 5N0199855E -- 5N0199855C

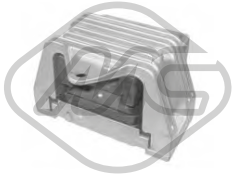

57772
support moteur [gauche] TT I 1.8 T-1.8 T 4x4

oe: 8N0199555C



04145 Ø 27 mm
palier barre stabilisatrice [essieu avant] TT I 1.8 T

oe: 4D0411327H -- 4D0411327F

© INDUSTRIAL METALCAUCHO, S.L.U.

AUDI TT (8J3, 8N3, FV3) 10/1998 -



04310 Ø 12 mm
silentbloc bras de suspension [essieu arrière] TT I 1.8 T

oe: 6R0501541A -- 1J0501541C



04321 Ø 23 mm
palier barre stabilisatrice [essieu avant] TT I 1.8 T 4x4-3.2 VR6 4x4

oe: 1J0411314G -- 1J0411314T



04861 Ø 17 mm
palier barre stabilisatrice [essieu arrière] TT II 1.8 TFSI-2.0 TDI 4x4-2.0 TFSI-2.0 TFSI 4x4-2.0 TTS 4x4-3.2 V6 4x4

oe: 1K0511327AP



04864 Ø 12 mm Ø 28|48 mm
silentbloc triangle [avant des deux côtés de l'essieu avant] 1.8 TFSI-2.0 TFSI-2.0 TDI 4x4-2.0 TDI-2.0 TTS 4x4-2.0 TFSI 4x4-2.5 RS 4x4-3.2 VR6 4x4-3.2 V6 4x4
oe: 1K0407182A -- 5Q0407182A



04874 L: 335 mm
biellette embout barre stabilisatrice [essieu avant] TT II 1.8 TFSI-2.0 TDI 4x4-2.0 TFSI-2.0 TFSI 4x4-2.0 TTS 4x4-2.5 RS 4x4-3.2 V6 4x4

oe: 1K0411315D -- 1K0411315B



04875 Ø 12 mm Ø 69 mm
silentbloc pont [essieu arrière] TT I,TT II 1.8 T-2.0 TFSI

oe: 1J0501541D -- 1J0501541D

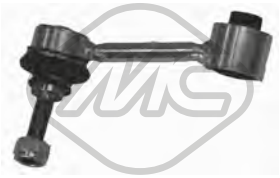

04967 Ø 10 mm Ø 33.5 mm L: 95.5 mm
biellette barre stabilisatrice [droite] TT II 1.8 TFSI-2.0 TDI 4x4-2.0 TFSI-2.0 TFSI 4x4-2.0 TTS 4x4-2.5 RS 4x4-3.2 V6 4x4

oe: 1K0505465J -- 1K0505465K



05359 Ø 12 mm Ø 37 mm
silentbloc [essieu arrière] TT II 1.8 TFSI-2.0 TDI 4x4-2.0 TFSI-2.0 TFSI 4x4-2.0 TTS 4x4-2.5 RS 4x4-3.2 V6 4x4

oe: 1K0505553A



05360 Ø 12 mm Ø 59 mm
silentbloc [essieu arrière] TT II 1.8 TFSI-2.0 TDI 4x4-2.0 TFSI-2.0 TFSI 4x4-2.0 TTS 4x4-2.5 RS 4x4-3.2 V6 4x4

oe: 1K0505541D -- 1K0505541C



05361 Ø 12 mm Ø 38.4 mm
silentbloc bras de suspension [essieu arrière] TT II 1.8 TFSI-2.0 TDI 4x4-2.0 TFSI-2.0 TFSI 4x4-2.0 TTS 4x4-2.5 RS 4x4-3.2 V6 4x4

oe: 5Q0505323C -- 1K0505323N



05362 Ø 14 mm Ø 38 mm
silentbloc bras de suspension [essieu arrière] TT II 1.8 TFSI-2.0 TDI 4x4-2.0 TFSI-2.0 TFSI 4x4-2.0 TTS 4x4-2.5 RS 4x4-3.2 V6 4x4

oe: 1K0505203A -- 1K0505203A

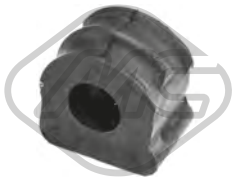

06448 Ø 17 mm
palier barre stabilisatrice [avant] TT I 1.8 T-1.8 T 4x4-3.2 VR6 4x4

oe: 1J0411314S -- 1J0411314



06603 Ø 12 mm Ø 41 mm
silentbloc bras de suspension [essieu arrière] TT III 2.0 TDI-2.0 TFSI-2.0 TFSI 4x4

oe: 5Q0501529C -- 5Q0505543B



06604 Ø 12 mm Ø 41 mm
silentbloc bras de suspension [intérieur] TT III 2.0 TDI-2.0 TFSI-2.0 TFSI 4x4

oe: 5Q0501529C -- 5Q0501129B



57578 L: 70 mm
silentbloc biellette [des deux côtés du pont arrière] TT III 1.8 TFSI-2.0 TDI-2.0 TDI 4x4-2.0 TFSI-2.0 TFSI 4x4-2.0 TTS 4x4-2.5 RS 4x4

oe: 5Q0505465C



04177 Ø 14,2 mm Ø 83 mm
support amortisseur [essieu avant] TT I 1.8 T-1.8 T 4x4-3.2 VR6 4x4

oe: 1J0412331C



04298
butée amortisseur [essieu avant] TT I 1.8 T-1.8 T 4x4-3.2 VR6 4x4

oe: 1H0412303B



04789 Ø 68 mm Ø 111 mm
roulement support amortisseur [essieu avant] TT I,TT II 1.8 TFSI-1.8 T-1.8 T 4x4-2.0 TFSI-2.0 TFSI 4x4-2.0 TDI 4x4-2.0 TTS 4x4-2.5 RS 4x4-3.2 VR6 4x4-3.2 V6 4x4
oe: 6N0412249B -- 6N0412249C

© INDUSTRIAL METALCAUCHO, S.L.U.



04871
support amortisseur [essieu avant] TT I,TT II 1.8 TFSI-1.8 T-1.8 T 4x4-2.0 TFSI-2.0 TFSI 4x4-2.0 TTS 4x4-2.0 TDI 4x4-2.5 RS 4x4-3.2 V6 4x4-3.2 VR6 4x4

oe: 1K0412331B

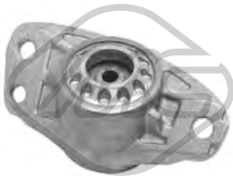

05989
support amortisseur [essieu arrière] TT II 1.8 TFSI-2.0 TDI 4x4-2.0 TFSI-2.0 TFSI 4x4-2.0 TTS 4x4-2.5 RS 4x4-3.2 V6 4x4

oe: 3C0513353C -- 3C0513353D



06248
jeu soufflet butée amortisseur [droite] TT I 1.8 T-1.8 T 4x4-3.2 VR6 4x4

oe: 1J0513425A -- 1J0512131C



06250
jeu soufflet butée amortisseur TT I 1.8 T-1.8 T 4x4-3.2 VR6 4x4

oe: 1J0512131C



06261
jeu soufflet butée amortisseur [des deux côtés de l'essieu avant] TT I 1.8 T-1.8 T 4x4

oe: 1J0412303 -- 357413175A



Ø 126.5 mm
Nombre de dents: 36
90063 H: 74 mm
moyeu de roue [essieu avant] TT I 1.8 T 4x4-3.2 VR6 4x4

oe: 1J0407613C -- 1J0407613G

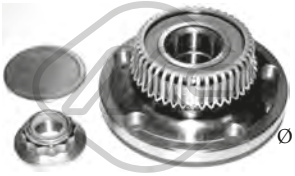

Ø 120 mm
90203 H: 42.3 mm
moyeu de roue [des deux côtés du pont arrière] TT I 1.8 T

oe: 1J0598477



Ø 136 mm
90212 H: 84 mm
moyeu de roue [des deux côtés de l'essieu avant] TT II 1.8 TFSI-2.0 TDI 4x4-2.0 TFSI-2.0 TFSI 4x4-2.0 TTS 4x4-2.5 RS 4x4-3.2 V6 4x4

oe: 5K0498621 -- 8J0598625



Ø 136 mm
90221 H: 69,5 mm
moyeu de roue [des deux côtés du pont arrière] TT II 1.8 TFSI-2.0 TFSI

oe: 1T0598611B -- 1T0598611

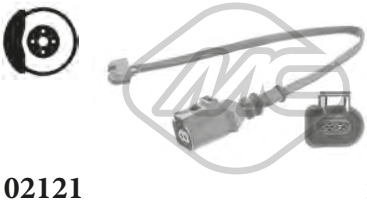

02121 L: 270 mm
capteur usure plaquettes [des deux côtés de l'essieu avant] TT I 3.2 VR6 4x4

oe: 1J0615121



74008 Ø 74 mm
kit de roulements de roue [essieu arrière] TT I 1.8 T-1.8 T 4x4-3.2 VR6 4x4

oe: 1J0598625 -- 1J0498625



96014 L: 165 mm
flexible de frein [des deux côtés du pont arrière] TT I 1.8 T-1.8 T 4x4

oe: 6X0611775 -- 1J0611775



Ø 26 - 87 mm
01297 kit **00297**
kit soufflet transmission [côté roue des deux côtés de l'essieu avant] TT I 1.8 T-1.8 T 4x4

oe: 1J0407272 -- 1J0407271H



Ø 21.5 - 70 mm
11019 kit **10019**
kit soufflet transmission [du côté boîte de vitesses] TT I 1.8 T

oe: 4E0498201 -- 1K0498201D



Ø 28 - 97 mm
11023 kit **10023**
kit soufflet transmission [côté roue des deux côtés de l'essieu avant] TT II,TT III 1.8 TFSI-2.0 TFSI-2.0 TFSI 4x4-2.0 TDI-2.0 TTS 4x4-2.5 RS 4x4

oe: 8E0498203C -- 8E0498203A



Ø 28 - 67 mm
11026 kit **10026**
kit soufflet transmission [du côté boîte de vitesses des deux côtés du pont arrière des deux côtés de l'essieu avant] 1.8 TFSI-1.8 T-1.8 T 4x4-2.0 TDI 4x4-2.0 TDI-2.0 TFSI-2.0 TFSI 4x4-2.0 TTS 4x4-3.2 VR6 4x4-3.2
oe: 1K0498201H -- 7L0498201A



Ø 23 - 69 mm
11029 kit **10029**
kit soufflet transmission [du côté boîte de vitesses] TT II 3.2 V6 4x4

oe: 1K0498201C



Ø 29 - 96 mm
11037 kit **10037**
kit soufflet transmission [côté roue des deux côtés de l'essieu avant] 1.8 TFSI-1.8 T-1.8 T 4x4-2.0 TFSI-2.0 TFSI 4x4-2.0 TDI 4x4-3.2 V6 4x4-3.2 VR6 4x4

oe: 3B0498203E -- 1K0498203A

© INDUSTRIAL METALCAUCHO, S.L.U.



Ø 25.5 - 51 mm

11043 kit **10043**

kit soufflet transmission [des deux côtés du pont arrière côté roue] TT II,TT III 2.0 TDI 4x4-2.0 TFSI 4x4-2.0 TFSI-2.0 TTS 4x4

oe: 8R0598203B -- 1K0598203



Ø 27 - 87,5 mm

11044 kit **10044**

kit soufflet transmission [du côté boîte de vitesses des deux côtés de l'essieu avant] TT II 2.0 TDI 4x4

oe: 3C0498201A



Ø 27 - 71 mm

11052 kit **10052**

kit soufflet transmission [du côté boîte de vitesses des deux côtés de l'essieu avant] TT I 1.8 T-1.8 T 4x4-3.2 VR6 4x4

oe: 8E0498201C -- 1J0498201K

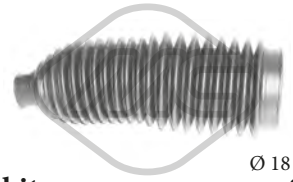

Ø 18 - 54 mm

01300 kit **00300**

kit soufflet crémaillère direction [essieu avant gauche] TT I 1.8 T

oe: 4D0419831E -- 4D0419831D



Ø 16 - 49 mm

11006 kit **10006**

kit soufflet crémaillère direction [des deux côtés de l'essieu avant] TT I 1.8 T-1.8 T 4x4-3.2 VR6 4x4

oe: 8N0422831

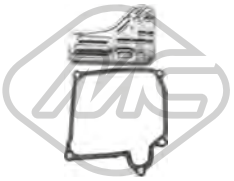

21056

filtre transmission TT I 3.2 VR6 4x4

oe: 02E325429

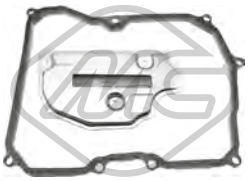

21061

filtre transmission TT I 1.8 T

oe: 09G325429 -- 09G321370



21069

filtre transmission TT II 2.5 RS 4x4

oe: BT325429AA -- 0BT325429A



05468

flector transmission [avant] TT I 1.8 T 4x4-3.2 VR6 4x4

oe: 1J0521127A



04405 Ø 143 mm - 6 gorges

poulie vilebrequin avec amortisseur de vibrations TT I 1.8 T-1.8 T 4x4

oe: 06A105243E



04480 Ø 143 mm - 6 gorges

poulie vilebrequin avec amortisseur de vibrations TT II,TT III 2.0 TDI 4x4-2.0 TDI

oe: 038105243E -- 03G105243C



04494 Ø 143 mm - 6 gorges

poulie vilebrequin avec amortisseur de vibrations TT II 2.0 TDI 4x4

oe: 038105243M -- 038105243L

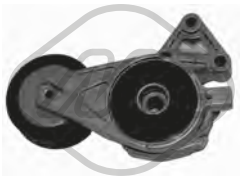

05010 Ø 70 mm

galet tendeur alternateur TT I 1.8 T-1.8 T 4x4

oe: 06A903315D -- 06A903315E



05424 Ø 70|70,0 mm

galet tendeur alternateur TT II 2.0 TDI 4x4

oe: 038903315AN -- 038903315AM



06281 Ø 8 mm Ø 40 mm

poulie de renvoi TT II 2.0 TDI 4x4

oe: 38109244N -- 38109244J



06285 Ø 66 mm

galet tendeur alternateur TT II 2.0 TDI 4x4

oe: 3L109243F -- 3L109243C



06286 Ø 8,0 mm Ø 40,0 mm

galet tendeur alternateur TT III 2.0 TDI

oe: 3L109244G -- 03L109244G



06287 Ø 8,0 mm Ø 28,0 mm

galet inverseur TT II,TT III 2.0 TDI 4x4-2.0 TDI

oe: 58109244 -- 36109244K

© INDUSTRIAL METALCAUCHO, S.L.U.



02453 Filetage [mm]:: M14 x 1,5
bouchon carter d'huile TT III 2.0 TFSI-2.0 TFSI 4x4-2.0 TTS 4x4

oe: 06L103801



05961 Nombre de dents: 26
roue dentée, vilebrequin TT I 1.8 T-1.8 T 4x4

oe: 06A105263E



57842
kit de distribution TT II 1.8 TFSI-2.0 TFSI-2.0 TFSI 4x4

oe: 06K109467K -- 06H109509Q



03823
vase expansion direction assistée TT I 1.8 T-1.8 T 4x4-3.2 VR6 4x4

oe: 1J0422371C



04135
support boîte [gauche] TT I 1.8 T

oe: 8D0399151H

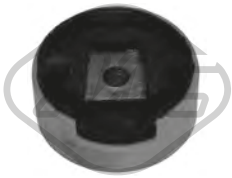

04859 Ø 93 mm
silentbloc [inférieur] TT II 1.8 TFSI-2.0 TFSI-2.0 TFSI 4x4-2.0 TTS 4x4-2.5 RS 4x4-3.2 V6 4x4

oe: 1K0199867Q -- 1K0199867

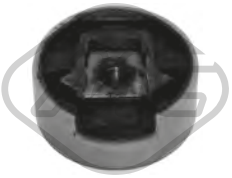

04860
silentbloc [supérieur] TT II 1.8 TFSI-2.0 TFSI-2.0 TFSI 4x4-2.0 TTS 4x4-2.5 RS 4x4-3.2 V6 4x4

oe: 1K0199868C -- 1K0199868Q



06703 Ø 30 mm
support transmission TT I 1.8 T 4x4-3.2 VR6 4x4

oe: 1H0521349



06704
support transmission TT II 1.8 TFSI-2.0 TDI 4x4-2.0 TFSI-2.0 TFSI 4x4-2.0 TTS 4x4-2.5 RS 4x4-3.2 V6 4x4

oe: 8J0521101K



57747
support moteur [gauche] TT III 1.8 TFSI

oe: 5Q0199555S

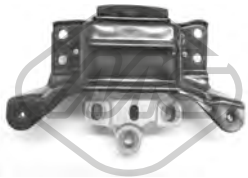

57748
support moteur [gauche] TT III 2.0 TDI-2.0 TFSI-2.0 TFSI 4x4-2.0 TTS 4x4

oe: 5Q0199555T



05933
cylindre émetteur TT I 1.8 T-1.8 T 4x4-3.2 VR6 4x4

oe: 1J1721388D -- 1J1721388F

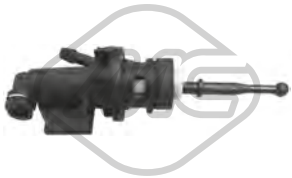

05939
cylindre émetteur TT II 1.8 TFSI-2.0 TDI 4x4-2.0 TFSI-2.0 TFSI 4x4-2.0 TTS 4x4-2.5 RS 4x4-3.2 V6 4x4

oe: 1K0721388S -- 1K0721388L

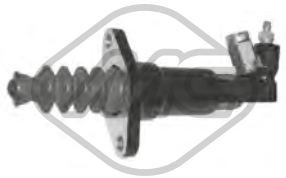

06121
cylindre récepteur TT I 1.8 T

oe: 1J0721261J -- 1J0721261D



06124
cylindre émetteur TT II 1.8 TFSI-2.0 TDI 4x4-2.0 TFSI-2.0 TFSI 4x4-2.0 TTS 4x4-2.5 RS 4x4-3.2 V6 4x4

oe: 1K0721388S -- 1K0721388L



04122
support echappement TT I 1.8 T

oe: 1J0253144Q -- 1J0253144



04123
support echappement TT I 1.8 T

oe: 1J0253144G



04870
support echappement TT II 1.8 TFSI-2.0 TDI 4x4-2.0 TFSI-2.0 TTS 4x4-3.2 V6 4x4

oe: 1K0253144AP

© INDUSTRIAL METALCAUCHO, S.L.U.



02062
pompe lave-glaces 1.8 TFSI-1.8 T-1.8 T 4x4-2.0 TDI-2.0 TFSI-2.0 TFSI 4x4-2.0 TTS 4x4-2.0 TDI 4x4-2.5 RS 4x4-3.2 VR6 4x4-3.2 V6 4x4

oe: 1J5955651 -- 1T0955651

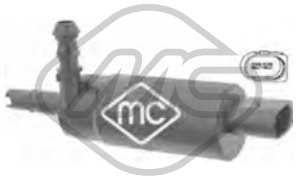

02075
pompe à eau phares TT I,TT II 1.8 TFSI-1.8 T-1.8 T 4x4-2.0 TFSI-2.0 TFSI 4x4-2.0 TDI 4x4-2.0 TTS 4x4-2.5 RS 4x4-3.2 VR6 4x4-3.2 V6 4x4

oe: 535955681 -- 431955679A



68500
capteur niveau lave-glace 1.8 TFSI-1.8 T-1.8 T 4x4-2.0 TDI 4x4-2.0 TFSI-2.0 TFSI 4x4-2.0 TDI-2.0 TTS 4x4-2.5 RS 4x4-3.2 VR6 4x4-3.2 V6 4x4

oe: 7M0919376



50097 L: 70 mm
capteur ABS Capteur passif [essieu avant gauche] TT I 1.8 T-1.8 T 4x4-3.2 VR6 4x4

oe: 1J0927803 -- 1H0927807

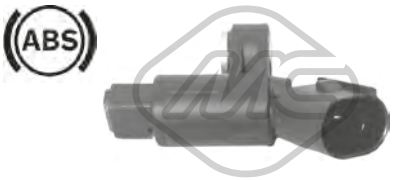

50098 L: 70 mm
capteur ABS Capteur passif [essieu avant droit] TT I 1.8 T-1.8 T 4x4-3.2 VR6 4x4

oe: 1J0927804 -- 1H0927808

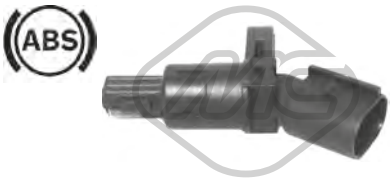

50099 L: 70 mm
capteur ABS Capteur passif [des deux côtés du pont arrière] TT I 1.8 T

oe: 1J0927807B



50109 L: 66 mm
capteur ABS Capteur actif TT II 1.8 TFSI-2.0 TDI 4x4-2.0 TFSI-2.0 TFSI 4x4-2.0 TTS 4x4-2.5 RS 4x4-3.2 V6 4x4

oe: WHT003857 -- 7H0927803



50110 L: 66 mm
capteur ABS Capteur actif TT II 1.8 TFSI-2.0 TDI 4x4-2.0 TFSI-2.0 TFSI 4x4-2.0 TTS 4x4-2.5 RS 4x4-3.2 V6 4x4

oe: WHT003856 -- 7H0927804



50111 L: 78 mm
capteur ABS Capteur actif [essieu arrière gauche] TT II 1.8 TFSI-2.0 TFSI

oe: WHT003859 -- 1K0927807



50112 L: 78 mm
capteur ABS Capteur actif [essieu arrière droit] TT II 1.8 TFSI-2.0 TFSI

oe: WHT003858 -- 1K0927808

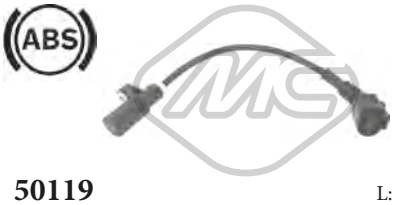

50119 L: 290 mm
capteur ABS Capteur passif [essieu arrière] TT I 1.8 T 4x4-3.2 VR6 4x4

oe: 1J0927807D

84080 L: 1417/782 mm
cable frein de stationnement [gauche] TT II 1.8 TFSI-2.0 TDI 4x4-2.0 TFSI-2.0 TFSI 4x4-2.0 TTS 4x4-2.5 RS 4x4-3.2 V6 4x4

oe: 8J0609721E

© INDUSTRIAL METALCAUCHO, S.L.U.

CIRCUIT D'EAU

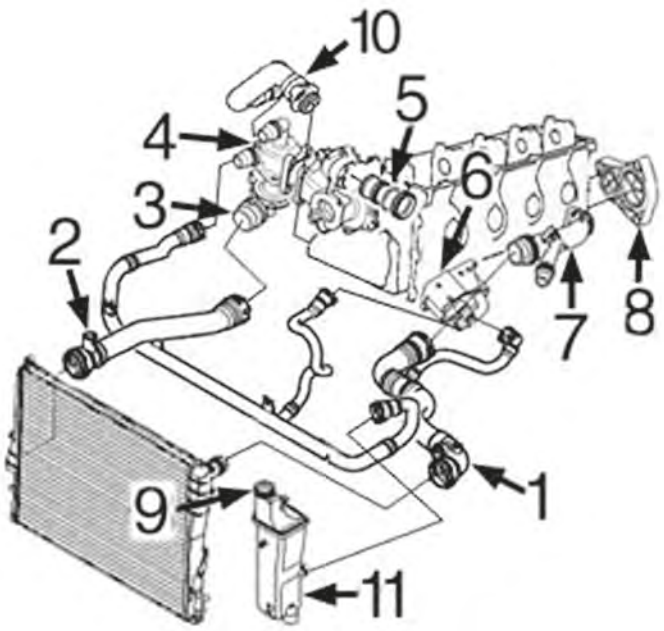

essence 1E87 - 3E90/91/92 116i-316i-118i-318i

1	03960	durit radiateur sup.
	09883	durit radiateur sup.
2	09863	durit radiateur inf.
	09869	durit radiateur inf.
3	03822	thermostat (sans sensor)
	03825	thermostat (avec sensor)
4	03915	bride de thermostat
5	05290	raccord
7	03909	raccord
8	03910	couvercle de culasse
9	03913	bouchon de vase d'expansion 1.4 bar
10	09498	durit bloc moteur
11	03986	vase d'expansion

C16M5114M5389M10974CAP1 BMW serie 1 (E81, E87) & serie 3 (E90/91/92/93) 11/2003 - 09/2012

CIRCUIT D'EAU

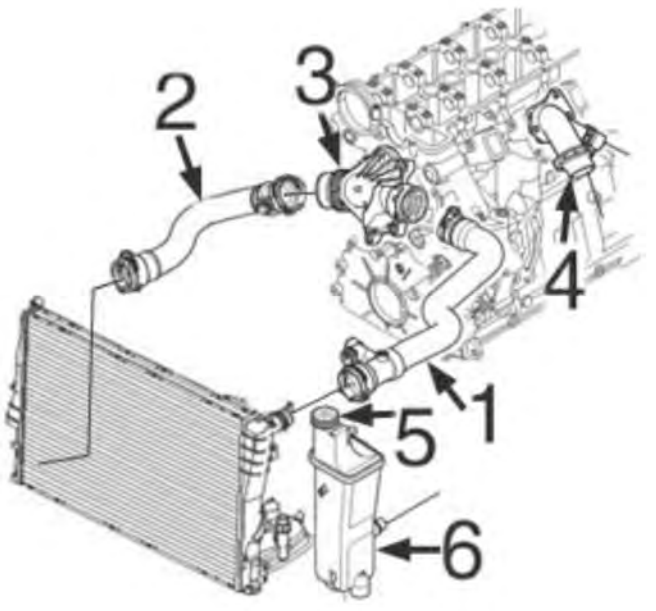

diesel 1E87 - 3E90 118d-318d-120d-320d :

1	03960	durit radiateur sup.
	09883	durit radiateur sup.
2	09863	durit radiateur inf.
	09869	durit radiateur inf.
3	03932	bride de thermostat
4	03912	raccord plastique
5	03913	bouchon de vase d'expansion 1,4 bar
6	03986	vase d'expansion

C16M5114M5389M10974CAP2 BMW serie 1 (E81, E87) & serie 3 (E90/91/92/93) 11/2003 - 09/2012



03822
couvercle thermostat 95 °C 116 i-316 i

oe: 11517500597



03825
couvercle thermostat 105 °C 318 i-320 i

oe: 11537510959



03909
raccord 116 i-118 i-120 i-316 i-318 i-320 i

oe: 11537505055 -- 11537560130

© INDUSTRIAL METALCAUCHO, S.L.U.



03912
raccord 118 d-120 d-318 d-320 d-320 d xD-325 d-330 d-330 xd-330 d xD-335 d

oe: 11122247744 -- 11127806196



03913 Pression [bar]: 1,4
bouchon vase d'expansion 116 d-116 i-118 d-118 i-120 i-120 d-123 d-125 i-130 i-135 i-316 i-316 d-318 d-318 i-320 d xD-320 i-320 si-320 xd-320 d-323 i-325 i-325 i xD-325 d-325 xi-330 i-330 d-330 xi-330 xd-
oe: 17117639020 -- 17117521071



03915
bride liquide refroidissement 120 d-316 i-318 i-320 i-320 si

oe: 11517572859 -- 11517506576



03932
couvercle thermostat 88 °C 118 d-120 d-318 d-320 d-325 d-330 d-330 xd-335 d

oe: 11517805811 -- 11517789014



03958 L: 300 mm
durit refroidissement 130 i-323 i-325 i-325 xi-325 i xD-330 i-330 i xD-330 xi

oe: 11537545890



03960
durit de radiateur [supérieur] serie 1 116 i-118 i-120 i-120 d

oe: 17127566024



03961
durit de radiateur 118 i-120 i-316 i-318 i-320 i

oe: 17127566031



03986
vase d'expansion 116 i-118 i-120 i-125 i-130 i-135 i-316 i-318 i-320 i-320 si-323 i-325 i-325 i xD-325 xi-330 i-330 xi-330 i xD-335 i-335 i xD-335 xi-M

oe: 17137640514 -- 17137543026



05290
raccord 116 i-120 i-316 i-318 i-320 i-320 si

oe: 11517502394 -- 11517542128



07448 L: 250 mm
durit de radiateur [inférieur] serie 1 118 i-120 i

oe: 17127525022



07738
durit de radiateur 125 i-130 i-323 i-325 i-325 i xD-325 xi-330 i-330 i xD-330 xi

oe: 17127531579



07739
durit de radiateur serie 3 318 d-320 d

oe: 17127805458



09498
durit de radiateur 116 i-316 i-318 i

oe: 11537572158



09863
durit de radiateur [à droite, inférieur] 118 i-120 i-316 i-318 i-320 i

oe: 17127552407



09869
durit de radiateur [à droite, inférieur] serie 1 116 i-118 i-120 i

oe: 17127552404



09883
durit de radiateur [supérieur] serie 1 116 i-118 i-120 i

oe: 17127525023



09884 L: 310 mm
durit de radiateur [supérieur] 120 i-316 i-318 i-320 i

oe: 17127531768



09885
durit de radiateur serie 1 116 i-118 i-120 i

oe: 17117521785 -- 17127565091

© INDUSTRIAL METALCAUCHO, S.L.U.



09886
durit de radiateur 118 i-120 i-316 i-318 i-320 i

oe: 17127565092



97820 L: 205 mm
durit de radiateur [à droite, inférieur] 125 i-130 i-323 i-325 i-325 i xD-325 xi-330 i-330 i xD-330 xi

oe: 17127564478



97824 L: 200 mm
durit de radiateur [à droite, inférieur] 130 i-323 i-325 i-325 xi-330 i-330 xi

oe: 17127531581



97829 L: 465 mm
durit de radiateur 116 i-118 i-120 i-316 i-318 i-320 i

oe: 64216928590



97833
durit de radiateur 125 i-130 i-323 i-325 i-325 i xD-325 xi-330 i-330 i xD-330 xi

oe: 11537521049



97835 L: 470 mm
durit de radiateur 135 i-335 i-335 i xD-335 xi-M

oe: 11537541992



97837 L: 255 mm
durit de radiateur [supérieur] 135 i-335 i-335 xi-335 i xD-M

oe: 17127540127



97843
durit de radiateur 125 i-130 i-135 i-323 i-325 i-325 xi-330 i-330 xi

oe: 64219178427 -- 64216960026



97883
bouchon carter d'huile 125 i-130 i-323 i-325 i-325 xi-330 xi-330 i

oe: 11127552281



35006
durit recyclage 120 i-320 i

oe: 11157503523



35007
durit recyclage 120 i-320 i

oe: 11157503524



35011
durit recyclage 130 i-323 i-325 i-325 xi-330 i-330 i xD-330 xi

oe: 11157522931



35015
durit recyclage 118 i-318 i

oe: 11157533332



35016
durit recyclage 118 i-318 i

oe: 11157533333



35017
durit recyclage 118 i-318 i

oe: 11157533341



35018
durit recyclage 120 i-320 i

oe: 11157533346



35019
durit recyclage 118 i-318 i

oe: 11157542633



35022
durit recyclage 125 i-130 i-323 i-325 i-325 xi-330 i-330 i xD-330 xi

oe: 11157559528

© INDUSTRIAL METALCAUCHO, S.L.U.



35024
durit recyclage 130 i-323 i-325 i-330 i

oe: 11157527570 -- 11157567801

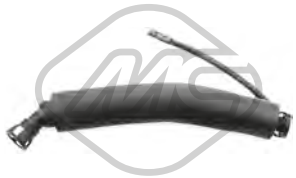

35025
durit recyclage serie 3 325 xi-330 xi

oe: 11157530829 -- 11157567802



35031
durit recyclage 130 i-325 i-325 xi-330 i-330 xi

oe: 11617522933



35034
durit recyclage serie 3 323 i-325 xi-325 i-330 i-330 xi

oe: 11617537701



35037
durit recyclage 130 i-323 i-325 i-325 xi-330 i-330 i xD-330 xi

oe: 11617559530



35077
séparateur d'huile 118 d-120 d-318 d-320 d

oe: 11127799224



35080
séparateur d'huile 118 d-120 d-318 d-320 d

oe: 11127799367

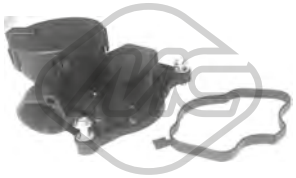

35081
séparateur d'huile serie 3 335 d

oe: 11127803790 -- 11127809512



35088
kit séparateur d'huile 118 i-318 i

oe: 11157533336



35091
séparateur d'huile 120 i-320 i

oe: 11617503520



35094
kit séparateur d'huile serie 3 320 i

oe: 11617516007



35096
kit séparateur d'huile 118 i-318 i

oe: 11617526654

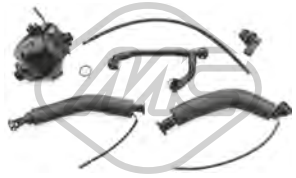

35098
kit séparateur d'huile 130 i-323 i-325 i-325 xi-330 i-330 xi

oe: 11617531423



35101
séparateur d'huile 125 i-130 i-323 i-325 i-325 xi-330 i-330 xi

oe: 11617530271 -- 11617561408



35813
durit 116 i-120 i-316 i-318 i-320 i-320 si

oe: 11617560236



97890
membrane ventilation bloc moteur 118 i-120 i-318 i-320 i

oe: 11128645888 -- 11127553171



97891
membrane ventilation bloc moteur 135 i-335 i-335 i xD

oe: 11127570292 -- 11127588412



97894
membrane ventilation bloc moteur serie 3 325 d-330 d-330 d xD-330 xd

oe: 11128507607

© INDUSTRIAL METALCAUCHO, S.L.U.



97895
membrane ventilation bloc moteur serie 3 316 d-318 d-320 d-320 d xD

oe: 11127810584 -- 11128570828



03747
bouchon de remplissage d'huile 116 i-118 d-120 d-130 i-316 i-318 i-318 d-320 d-320 i-325 i-325 xi-325 d-330 d-330 xd-330 d xD-330 i-330 xi-335 d

oe: 11127500568 -- 11121747157



03910
couvercle de culasse [arrière] 116 i-316 i-318 i

oe: 11537505411



39131
couvercle filtre huile 125 i-130 i-135 i-323 i-325 i-325 i xD-325 xi-330 xi-330 i-330 i xD-335 i-335 i xD-335 xi-M

oe: 11427525334



00678 Filetage: 12x150
bouchon carter d'huile serie 3

oe: 07119903199 -- 11137535106



04179 Filetage: M12 x 1,5
bouchon carter d'huile 116 i-118 i-120 i-125 i-316 i-318 i-320 i-320 si

oe: 07119903199 -- 11137535106



57841
joint transmission automatique serie 3 325 d-330 d-330 xd-335 d

oe: 24347588727 -- 24347571211



02229
radiateur d'huile 116 i-118 i-120 i-125 i-130 i-135 i-316 i-318 i-320 i-323 i-325 i-325 i xD-325 xi-330 xi-330 i-330 i xD-335 xi-335 i-335 i xD-M

oe: 11537549476 -- 11537544788



05922
radiateur d'huile 118 d-120 d-318 d-320 d

oe: 11427787698



06361 L: 96 mm
radiateur d'huile 116 i-118 i-120 i-316 i-318 i-320 i

oe: 7508967 -- 11427508967



06362
radiateur d'huile 130 i-323 i-325 i-325 i xD-325 xi-330 i-330 i xD-330 xi

oe: 5989070201 -- 11427525333



06363
radiateur d'huile 125 i-130 i-323 i-325 i-325 i xD-325 xi-330 i-330 i xD-330 xi

oe: 7551647 -- 17217551647

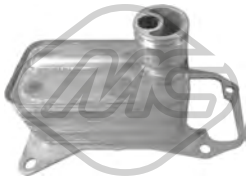

39104
radiateur d'huile serie 3 325 d-330 d-330 d xD-330 xd

oe: 11428512435 -- 11427808437

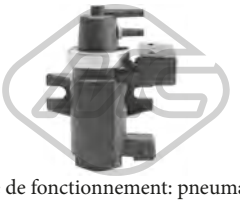

93076 Type de fonctionnement: pneumatique-élec-
vanne EGR 118 d-120 d-318 d-320 d-325 d-330 d-335 d

oe: 11742247906 -- 11747796634



33011
durit essence 118 d-120 d-318 d-320 d

oe: 13532248152 -- 13532248152



33013
durit essence serie 3 325 d-330 d-330 d xD-330 xd

oe: 13537799993 -- 13537799993

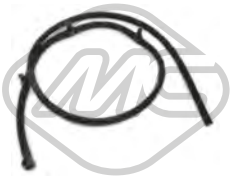

33014
durit essence 116 d-118 d-316 d-318 d

oe: 13537800673



33016
durit essence 116 d-118 d-316 d-318 d

oe: 13537803845 -- 13537807228

© INDUSTRIAL METALCAUCHO, S.L.U.



33018
tube flexible carburant serie 3 320 d-320 d xD-320 xd

oe: 13537823408

CIRCUIT TURBO COMPRESSEUR

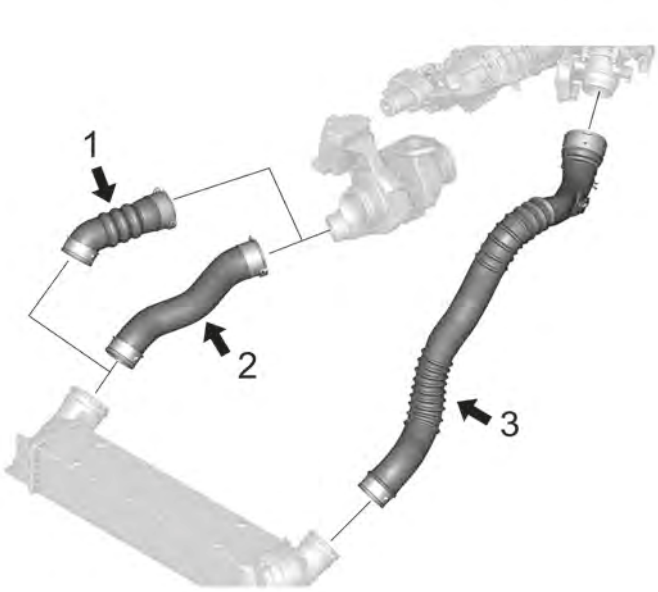

E82/88 118d-120d, E87 118d-120d, E90/91/92/93 316d-318d-320d-320xd-325d-330d-330xd

1	09592	durit flexible de intercooler à turbo (E90/91/92/93) 197-204-231-245CH
	09593	durit flexible de intercooler à turbo (E90/91/92) 204-245CH
2	09587	durit flexible de intercooler à turbo E82/88 177-197CH et E90/91/92/93 177-184-197CH
	09594	durit flexible de intercooler à turbo (E82/88 et E90/91) 116-122-136-143CH
	09610	durit flexible de intercooler à turbo (E90/91/92) 184CH
3	09609	durit flexible de intercooler à turbo (E87) 122-143-163-177CH

C16M5114M5389M10974TURBOP1 BMW serie 1 (E81, E87) & serie 3 (E90/91/92/93) 11/2003 - 09/2012



07718
durit turbo serie 3 318 d-320 d

oe: 11617790524 -- 11617805437

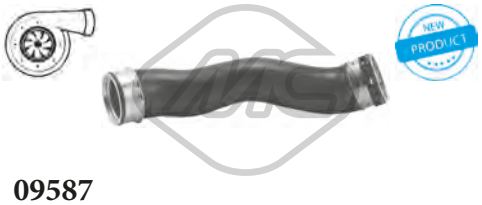

09587
durit turbor σε τούρμπο 120 d-320 d-320 d xD

oe: 11617802753



09592
durit turbor σε τούρμπο serie 3 325 d-330 d-330 d xD

oe: 11617796303

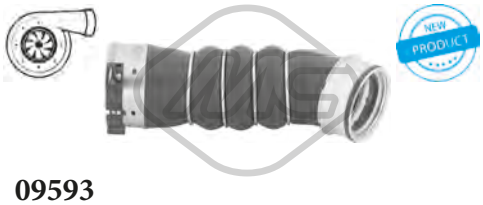

09593
durit turbor σε τούρμπο [droite] serie 3 325 d-330 d-330 d xD-330 xd

oe: 11617800142

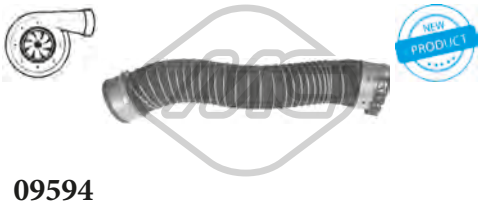

09594
durit turbor σε τούρμπο 118 d-316 d-318 d

oe: 11617823887 -- 11617797482

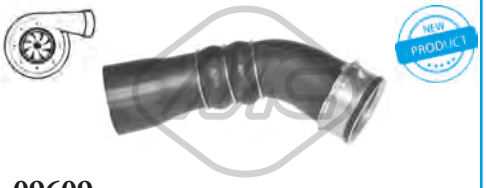

09609
durit turbor σε τούρμπο serie 1 118 d-120 d

oe: 11617792316 -- 11617797701

© INDUSTRIAL METALCAUCHO, S.L.U.



09610
durit turbor σε τούρμπο serie 3 320 d-320 d xD

oe: 11618513288

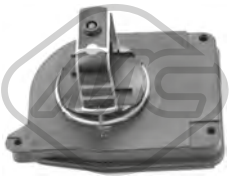

35125
vanne admission air [droite] 125 i-130 i-323 i-325 i-325 xi-325 i xD-330 i-330 i xD-330 xi

oe: 11617522928 -- 11617560538



35126
vanne admission air [gauche] 125 i-130 i-323 i-325 i-325 xi-325 i xD-330 i-330 i xD-330 xi

oe: 11617522929 -- 11617560537



92142
conduite huile turbo serie 3 318 d-320 d

oe: 11422247302



92146
conduite huile turbo serie 3 318 d

oe: 11427791624



92167
conduite huile turbo 116 d-118 d-120 d-123 d-318 d-320 d xD-320 d-320 xd

oe: 11427797405

SUSPENSION AVANT & SUPPORTS DE MOTEUR

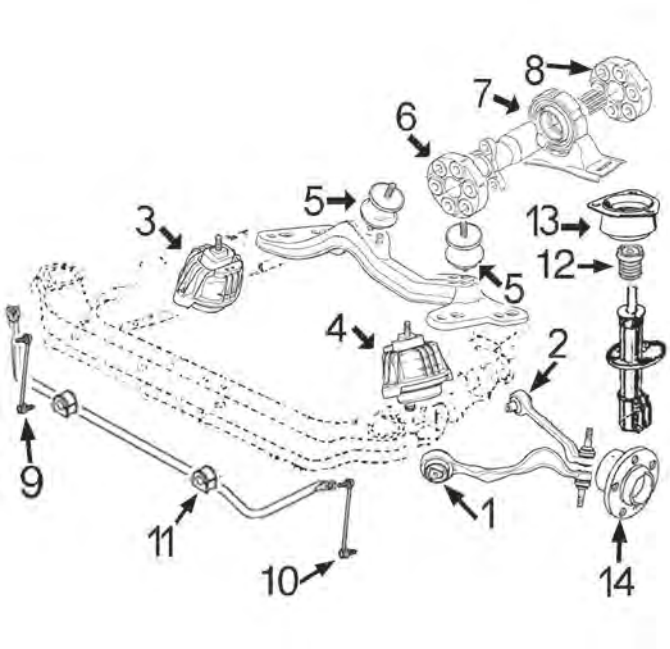

1E87 116i-118i-120i-130i-118d-120d et 3E90/91/92/93 316i-318i-320i-323i-325i-328i-330i-335i-318d-320d-325d-330d-335d :

1	05782	silentbloc bras de suspension
2	05819	silentbloc bras suspension
3	05769	support moteur à droite 130i-323i-325i-328i-330i-335i
	05771	support moteur à droite 116i-118i-120i-316i-318i-320i et 118d-120d-318d-320d
	05808	support moteur à droite 325d-330d-335d
4	05769	support moteur G 130i-323i-325i-325i-330i-335i
	05770	support moteur G 116i-118i-120i-316i-318i-320i et 118d-120d-318d-320d
	05807	support moteur G 325d-330d-335d
5	04192	support BV 2x4
	05816	support BV 4x4
6	00925	flector transmission 116i-316i manuel-automatique et 118i-120i-318i-320i manuel
	00926	flector transmission 118i-120i-318i-320i automatique 323i-325i-328i-330i 118d-318d-320d et 120d BV automatique
	04346	flector de transmission 325d-330d BV manuelle
	05824	flector (arrière) transmission 330i
	05834	flector de transmission 335i-325d-330d BVA
7	05822	support transmission avec roulement 316i-318i-320i-323i-325i-330i et 118d-120d-318d-320d Ø30mm
	05836	support transmission avec roulement 335i et 325d-330d Ø35mm
8	05824	flector (arrière) transmission 118d-318d-320d
	05834	flector (arrière) transmission 120d-325d-330d
9	05821	biellette droite barre stabilisatrice
10	05820	biellette embout barre stabilisatrice
11	05823	palier de barre stabilisatrice
12	05795	butée polyuréthane amortisseur AV
13	06069	support amortisseur avec roulement
14	90143	Moyeu AV
	90149	moyeu AV M1 et M3

C16M5114M5389M10974SOPDP1 BMW serie 1 (E81, E87) & serie 3 (E90/91/92/93) 11/2003 - 09/2012

SUSPENSION ARRIERE

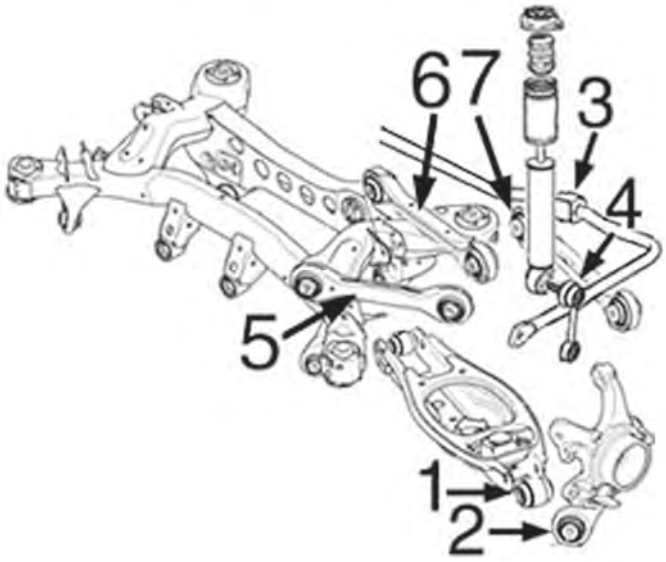

1E87 - 3E90/91/92/93 :

1	05866	silentbloc exterior bras plus bas arrière
2	05867	silentbloc bras arrière
3	05849	palier barre stabilisatrice
4	05854	biellette de barre stabilisatrice
5	05863	bras superior précédent
6	05864	bras superior arrière
7	05865	biellette

C16M5114M5389M10974SOPTP1 BMW serie 1 (E81, E87) & serie 3 (E90/91/92/93) 11/2003 - 09/2012

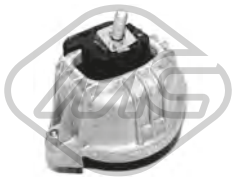

05769
support moteur [côté conducteur + passager av.] 125 i-130 i-135 i-323 i-325 i-325 xi-325 i xD-330 i xD-330 xi-330 i-335 xi-335 i-335 i xD-M

oe: 22116760330

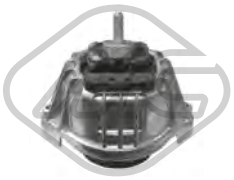

05770
support moteur [gauche] 116 d-116 i-118 d-118 i-120 d-120 i-316 d-316 i-318 d-318 i-320 d-320 i-320 si

oe: 22116768799 -- 22116768853

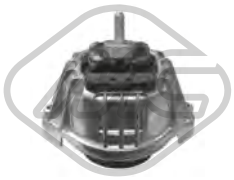

05771
support moteur [droite] 116 i-118 d-120 i-120 d-123 d-316 i-316 d-318 i-318 d-320 d-320 xd-320 i-320 d xD-320 si

oe: 22116768800 -- 22116768852



05807
support moteur [gauche] serie 3 325 d-330 d-335 d

oe: 22116773247 -- 22114038371



05808
support moteur [droite] serie 3 325 d-330 d-335 d

oe: 22114038372 -- 22116773248



57660
support moteur [côté conducteur + passager av.] 116 i-118 i-120 i-316 i-318 d-318 i-320 d-320 d xD-320 i

oe: 22116773742



01046 Ø 17,0 mm Ø 85,0 mm
silentbloc triangle [des deux côtés du pont arrière] 116 i-118 d-118 i-120 d-120 i-125 i-130 i-135 i-316 i-318 i-320 si-320 i-323 i-325 xi-325 i xD-325 i-330 i-330 xi-330 i xD-335 i-335 i xD-335 xi
oe: 33316758260

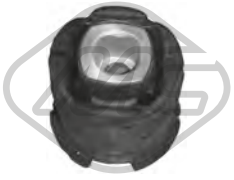

01048 Ø 16,0 mm Ø 78,0 mm
silentbloc triangle [avant] 116 d-116 i-118 d-118 i-120 i-120 d-123 d-125 i-130 i-135 i-316 i-316 d-318 d-318 i-320 d xD-320 d-320 i-320 xd-320 si-323 i-325 i xD-325 i-325 d-325 xi-330 d xD-330 d-330 i-330 i
oe: 33316758259



02180 Ø 14,0 mm Ø 53,0 mm
silentbloc triangle [arrière des deux côtés du pont arrière] 116 d-116 i-118 d-118 i-120 d-120 i-123 d-125 i-130 i-135 i-316 d-316 i-318 d-318 i-320 i-320 d-320 xd-320 si-320 d xD-323 i-325 i xD-325 d-325
oe: 33326770829 -- 33326763093

© INDUSTRIAL METALCAUCHO, S.L.U.



05782 Ø 12 mm Ø 70 mm
silentbloc bras de suspension [essieu avant] 116 i-118 i-118 d-120 i-120 d-123 d-125 i-130 i-135 i-316 i-318 d-318 i-320 xd-320 d-320 si-320 i-323 i-325 xi-325 d-325 i-330 i-330 d-330 xd-330 xi-335 d-335 i-335
oe: 31120398350 -- 31120393540



05819 Ø 12 mm Ø 23|46 mm
silentbloc bras de suspension [essieu avant] 116 i-116 d-118 d-118 i-120 d-120 i-123 d-125 i-130 i-135 i-316 d-316 i-318 i-318 d-320 si-320 d-320 i-323 i-325 d-325 i-325 i xD-330 d-330 i-335 i-335 d
oe: 31126765597



05820 L: 293 mm
biellette embout barre stabilisatrice [essieu avant gauche] 116 i-118 d-118 i-120 i-120 d-130 i-318 d-318 i-320 i-320 si-320 d-325 i-325 d-325 xi-330 d-330 i-330 xd-330 xi-335 d-335 i
oe: 31356765933 -- 31356765933



05821 L: 293 mm
biellette embout barre stabilisatrice [essieu avant droit] 116 i-118 d-118 i-120 i-120 d-130 i-318 d-318 i-320 i-320 si-320 d-325 i-325 d-325 xi-330 d-330 i-330 xd-330 xi-335 d-335 i
oe: 31356765934 -- 31356765934



05823 Ø 26,5 mm
palier barre stabilisatrice [essieu avant] 116 i-118 d-118 i-120 i-120 d-130 i-318 d-318 i-320 i-320 si-320 d-325 i-325 d-325 xi-330 d-330 i-330 xd-330 xi-335 d-335 i
oe: 31356765574



05849 Ø 10 mm
palier barre stabilisatrice [intérieur] 116 i-118 d-118 i-120 i-120 d-130 i-318 d-318 i-320 i-320 si-320 d-325 i-325 d-325 xi-330 d-330 i-330 xd-330 xi-335 d-335 i
oe: 33536765584

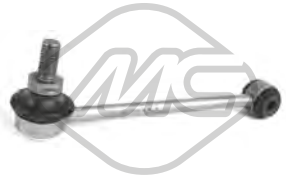

05854 L: 161 mm
biellette embout barre stabilisatrice [des deux côtés du pont arrière] 116 d-116 i-118 d-118 i-120 d-120 i-123 d-125 i-130 i-135 i-316 d-316 i-318 d-318 i-320 i-320 si-320 d-320 xd-320 d xD-323 i-325 i-325 i xD-325
oe: 33556764428

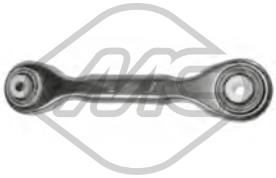

05863 L: 241 mm
bras de suspension [essieu avant supérieur] 116 i-118 d-118 i-120 i-120 d-130 i-318 d-318 i-320 i-320 si-320 d-325 i-325 d-325 xi-330 d-330 i-330 xd-330 xi-335 d-335 i
oe: 33326765425



05864 L: 273 mm
bras de suspension [supérieur] 116 i-118 d-118 i-120 i-120 d-130 i-318 d-318 i-320 i-320 si-320 d-325 i-325 d-325 xi-330 d-330 i-330 xd-330 xi-335 d-335 i
oe: 33326777980 -- 33326763473



05865 Ø 12 mm L: 480 mm
biellette [essieu arrière] 116 d-116 i-118 d-118 i-120 i-120 d-123 d-125 i-130 i-135 i-316 i-316 d-318 d-318 i-320 d xD-320 si-320 i-320 xd-320 d-323 i-325 xi-325 i xD-325 d-325 i-330 i-330 d-330 d xD-330 i xD-330
oe: 33326763471



05866 Ø 14 mm Ø 47 mm
silentbloc bras de suspension [essieu arrière inférieur] 116 d-116 i-118 d-118 i-120 d-120 i-123 d-125 i-130 i-135 i-316 d-316 i-318 d-318 i-320 i-320 si-320 d-320 xd-320 d xD-323 i-325 i-325 i xD-325 d-325 xi-330
oe: 33326775552 -- 33326756249



05867 Ø 12 mm Ø 47 mm
silentbloc bras ar [avant] 116 i-118 i-118 d-120 i-120 d-123 d-125 i-130 i-135 i-316 i-318 d-318 i-320 i-320 xd-320 d-320 si-323 i-325 xi-325 d-325 i-330 i-330 d-330 xi-330 xd-335 i-335 d-335 xi-M-M3
oe: 33326763092



02500
coupelle de suspension 116 d-116 i-118 d-118 i-120 i-120 d-123 d-125 i-130 i-135 i-316 i-316 d-318 d-318 i-320 d xD-320 d-320 i-320 xd-320 si-323 i-325 i xD-325 i-325 d-325 xi-330 d xD-330 d-330 i-330 i xD-330
oe: 33526772811 -- 33526768544



05795 L: 95 mm
butée amortisseur [essieu avant] 116 i-118 d-118 i-120 d-120 i
oe: 31331094750



06069 Ø 14 mm Ø 128|92 mm
support amortisseur [essieu avant] 116 i-116 d-118 i-118 d-120 i-120 d-123 d-125 i-130 i-135 i-316 d-316 i-318 d-318 i-320 d xD-320 d-320 si-320 i-323 i-325 d-325 i-325 i xD-330 d-330 xi-330 i-330 i xD-330 d
oe: 31336760943 -- 31336769582



06245
jeu soufflet butée amortisseur [essieu arrière] 116 d-116 i-118 d-118 i-120 d-120 i-123 d-125 i-130 i-135 i-316 d-316 i-318 d-318 i-320 d xD-320 i-320 si-320 xd-320 d-323 i-325 i-325 d-325 xi-325 i xD-330 i xD-
oe: 33503411995 -- 33536767334



Longueur du filetage [mm]: 26
Filetage [mm]:: M12x150
05438
ecrou de roue [avant et arrière] 116 i-118 d-120 d-120 i-123 d-130 i-318 i-318 d-320 d-320 si-320 i-323 i-325 xi-325 i-325 d-330 xd-330 d-330 xi-330 i-335 d-335 i-335 xi
oe: 36131126191



Ø 145 mm
Nombre de dents: 27
90143 H: 79 mm
moyeu de roue [essieu avant] 116 d-116 i-118 i-118 d-120 i-120 d-316 i-318 d-318 i-320 d-320 i-323 i-325 i
oe: 33416760056

© INDUSTRIAL METALCAUCHO, S.L.U.



Ø 143 mm

90149 H: 73.8 mm

moyeu de roue [essieu avant] M-M GTS-M3

oe: 31222282670



02082 L: 635 mm

capteur usure plaquettes [des deux côtés de l'essieu avant] 116 i-116 d-118 d-118 i-120 i-120 d-125 i-316 i-316 d-318 i-318 d-320 i-320 d-320 si-323 i-325 d-325 i-330 d-330 i

oe: 34356789439 -- 34356762252

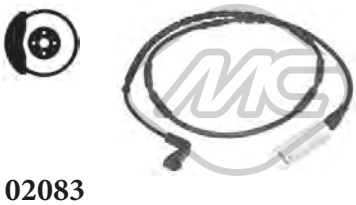

02083 L: 1093 mm

capteur usure plaquettes [des deux côtés du pont arrière] 116 i-116 d-118 i-118 d-120 d-120 i-123 d-125 i-130 i-135 i-316 i-316 d-318 d-318 i-320 d xD-320 si-320 d-320 xd-320 i-323 i-325 i-325 i xD-325

oe: 34356789445 -- 34356762253



02084 L: 850 mm

capteur usure plaquettes [essieu avant gauche] serie 3 320 d xD-320 xd-325 i xD-325 xi-330 d xD-330 i xD-330 xd-330 xi-335 i xD-335 xi

oe: 34356789441



02088 L: 695 mm

capteur usure plaquettes [des deux côtés de l'essieu avant] 116 i-116 d-118 i-118 d-120 d-120 i-123 d-125 i-130 i-135 i-316 i-318 d-318 i-320 i-320 d-320 si-323 i-325 i xD-325 i-325 d-330 i-330 d-335 i-335 d

oe: 34356789440 -- 34356779619

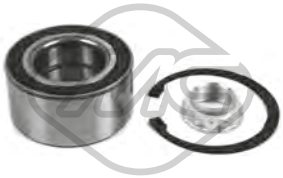

74121 Ø 90 mm

kit de roulements de roue [essieu avant] serie 3 320 d xD-320 xd-325 i xD-325 xi-330 d xD-330 i xD-330 xd-330 xi-335 i xD-335 xi

oe: 31222405867 -- 31226783913

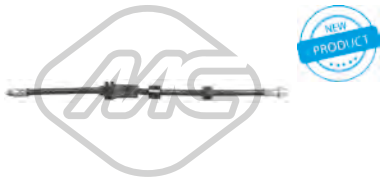

96493 L: 485 mm

flexible de frein [des deux côtés de l'essieu avant] serie 1 116 i-118 d-118 i-120 d-120 i

oe: 34306767458



Ø 30 - 44 mm

01150 Kit **00150**

kit soufflet transmission [des deux côtés du pont arrière côté roue] 116 d-116 i-135 i-316 i-318 i-318 d-320 i-323 i

oe: 33217562496 -- 33217529934



Ø 24 - 80 mm

01155 Kit **00155**

kit soufflet transmission [côté roue des deux côtés de l'essieu avant] serie 3 325 xi-330 xd-330 xi

oe: 31609806558 -- 31609806557



Ø 31 - 51 mm

01219 Kit **00219**

kit soufflet transmission [des deux côtés du pont arrière côté roue] 120 i-125 i-130 i-135 i-318 i-318 d-320 i-320 d-320 si-325 xi-325 i-325 i xD-330 i-330 xd-330 i xD-330 d-330 xi-335 i xD-335 xi-335 i-M

oe: 33217572439 -- 33217559967



Ø 33 - 54 mm

11064 Kit **10064**

kit soufflet transmission [du côté boîte de vitesses des deux côtés du pont arrière côté roue] 135 i-335 i-335 i xD-335 xi

oe: 33207546049 -- 33217510625



Ø 25 - 70 mm

11066 Kit **10066**

kit soufflet transmission [du côté boîte de vitesses des deux côtés de l'essieu avant] serie 3 320 d xD-320 d-320 xd-325 i xD-325 xi-330 d xD-330 i xD-330 xd-330 xi-335 i xD-335 xi

oe: 31607608095 -- 31607570270



Ø 27 - 51 mm

11512 Kit **10512**

kit soufflet transmission [des deux côtés du pont arrière côté roue] 116 d-118 d-120 d-123 d-130 i-316 d-318 d-320 xd-320 d-325 d-325 i-325 xi-330 xd-330 i-330 xi

oe: 33217572441 -- 33217540117

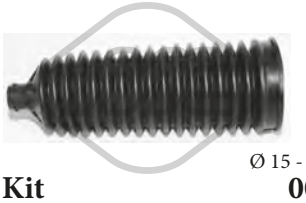

Ø 15 - 60 mm

01138 Kit **00138**

kit soufflet crémaillère direction [gauche] 116 i-116 d-118 d-118 i-120 d-120 i-123 d-125 i-130 i-135 i-316 i-318 i-318 d-320 i-320 si-320 d-325 i-325 xi-325 d-330 xi-330 i-330 xd-330 d-335 i-335 d-M-M3

oe: 32106782252 -- 32106765079

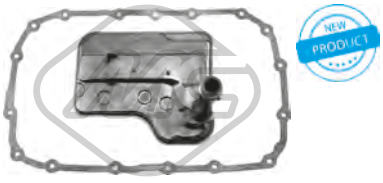

21044

filtre transmission 116 i-118 i-120 i-125 i-130 i-318 i-320 i-323 i-325 i xD-325 i-325 xi-330 i-330 i xD-330 xi

oe: 24117593565 -- 24117581604

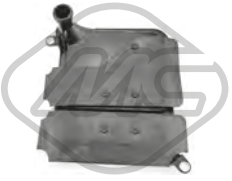

21050

filtre transmission 135 i-335 i-M-M GTS-M3-M3 CRT

oe: 28107842828



00925 Ø 40 mm Ø 110 mm

flector transmission [avant] 116 i-118 i-120 i-316 i-318 i-320 i-320 si

oe: 26111207785 -- 26111204294

© INDUSTRIAL METALCAUCHO, S.L.U.



00926 Ø 12 mm Ø 96 mm
flector transmission 116 d-116 i-118 i-118 d-120 i-120 d-130 i-316 d-316 i-318 i-318 d-320 d-320 i-323 i-325 i-330 i

oe: 26111229360 -- 26117511454



04346
flector transmission [avant] 123 d-325 d-330 d

oe: 26111229754 -- 26117572664



04347 Ø 105 mm
flector transmission

oe: 26111227690 -- 26111229065

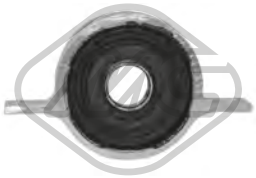

05822 Ø 30 mm
support transmission 116 i-116 d-118 d-118 i-120 d-120 i-123 d-125 i-130 i-135 i-316 i-316 d-318 d-318 i-320 i-320 d-320 si-320 d xD-320 xd-323 i-325 xi-325 i xD-325 d-325 i-330 d xD-330 xd-330 i-330 xi-330 i
oe: 26127526631



05824 Ø 126 mm
flector transmission [arrière] 116 d-118 d-120 d-130 i-316 d-318 d-320 d-320 xd-320 d xD-323 i-325 xi-325 i-325 i xD-330 i xD-330 xi-330 i

oe: 26117527392



05834 Ø 54 mm Ø 140 mm
flector transmission [avant et arrière] 120 d-123 d-135 i-320 d-325 d-330 xd-330 d-330 d xD-335 i-335 d

oe: 26117610061 -- 26117546425



05836 Ø 35 mm
support transmission 123 d-135 i-325 d-330 d-330 d xD-330 xd-335 i-335 d-335 i xD-335 xi-M

oe: 26128615622 -- 26127526632



05480 Ø 168 mm - 4|6 gorges
poulie vilebrequin avec amortisseur de vibrations serie 3 325 d-330 d-330 xd-335 d

oe: 11238511371 -- 11237786611



05723 Ø 173 mm - 4|6 gorges
poulie vilebrequin avec amortisseur de vibrations 118 d-120 d-318 d-320 d

oe: 11237787304 -- 11237805696



06204 Ø 166.5 mm - 6 gorges
poulie vilebrequin avec amortisseur de vibrations 116 d-118 d-120 d-316 d-318 d-320 xd-320 d-320 d xD

oe: 11237823191 -- 11237799153

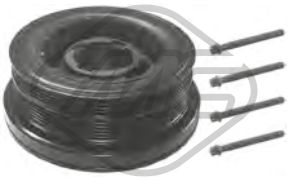

15480 Ø 168 mm - 4|6 gorges
kit poulie vilebrequin avec amortisseur de vibrations serie 3 325 d-330 d-330 xd-335 d

oe: 11238511371 -- 11237786611



15723 Ø 173 mm - 4|6 gorges
kit poulie vilebrequin avec amortisseur de vibrations 118 d-120 d-318 d-320 d

oe: 11237787304 -- 11237805696



05076 Ø 80 mm
galet guide alternateur serie 3 M-M3

oe: 11281730571 -- 11281738605



Ø 16 mm Ø 54 mm
05671 - 6 gorges
poulie alternateur 118 d-120 d-318 d-320 d-325 d-330 d-330 xd-335 d

oe: 77362721 -- 77367129



05789
kit de distribution 116 d-118 d-120 d-123 d-316 d-318 d-320 d xD-320 d-320 xd-330 d

oe: 13528575471 -- 13528572504



06165
kit de distribution 118 d-120 d-318 d-320 d

oe: 13522249852 -- 11318506869

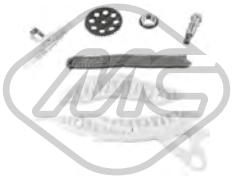

07105
kit de distribution 135 i-325 i-325 i xD-330 i-335 i-335 i xD-335 xi

oe: 11317597895 -- 11317568241

© INDUSTRIAL METALCAUCHO, S.L.U.



03892
vase expansion direction assistée 116 i-120 d-316 i-318 i-318 d-320 i-320 d-325 d-330 d-330 xd

oe: 32411124680 -- 32411097164



04188 Ø 36|50 mm L: 34|71 mm
support boîte [côté conducteur + passager av.] 120 d-123 d-125 i-130 i-135 i-316 i-318 i-318 d-320 d-320 i-320 si-323 i-325 d-325 i-325 i xD-330 xi-330 i-330 d-335 d-335 i
oe: 23711130205 -- 23711131664

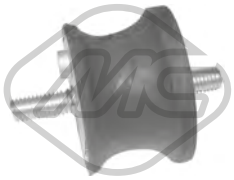

04192 Ø 46,5|50 mm L: 34|70 mm
support boîte [du côté boîte de vitesses] 116 d-116 i-118 d-118 i-120 d-120 i-123 d-316 d-318 d-318 i-320 i-320 xd-320 d-320 d xD
oe: 23701138517 -- 22316753316

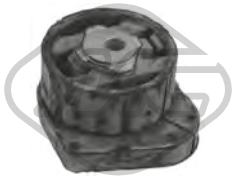

05816
support boîte serie 3 320 d xD-320 d-320 xd-325 xi-325 i xD-330 d xD-330 i xD-330 xd-330 xi-335 i xD-335 xi

oe: 22316773693 -- 22316773125



57438 Ø 47|50 mm L: 34|79 mm
support moteur [côté conducteur + passager av.] 116 i-116 d-118 d-118 i-120 d-120 i-123 d-316 i-316 d-318 i-318 d-320 i

oe: 22316799411

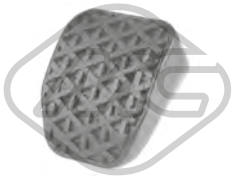

04230 L: 75 mm
revêtement de pédale serie 1 116 d-116 i-118 d-118 i-120 d-120 i-123 d-125 i-130 i-135 i-M

oe: 35211160422

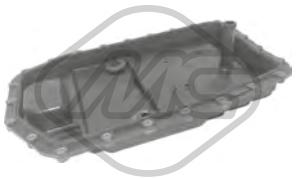

06302 Ø 25 mm L: 484 mm
filtre hydraulique, boîte automatique 116 i-116 d-118 d-118 i-120 d-120 i-123 d-125 i-130 i-135 i-316 d-316 i-318 d-318 i-320 d xD-320 xd-320 d-320 i-320 si-323 i-325 i-325 xi-325 i xD-325 d-330 xd-330 i-330 d-330
oe: 24117571217 -- 24152333907

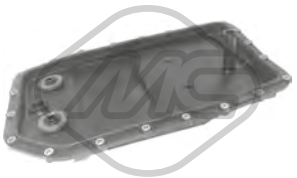

06303 Ø 16 mm L: 303 mm
filtre hydraulique, boîte automatique serie 3 330 d-330 d xD-330 xd-335 d

oe: 24152333903 -- 24117571227



21049
filtre transmission 135 i-335 i-M-M GTS-M3-M3 CRT

oe: 28107842385 -- 28108070791



05846
support echappement 116 i-120 d

oe: 18207590154 -- 18207549545

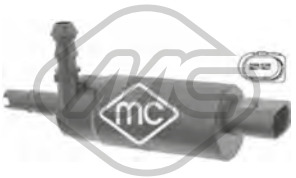

02075
pompe à eau phares 116 d-116 i-118 d-118 i-120 d-120 i-123 d-125 i-130 i-135 i-316 d-316 i-318 d-318 i-320 i-320 si-320 d-320 xd-320 d xD-323 i-325 i-325 d-325 i xD-325 xi-330 i xD-330 xi-330 i-330 d-330 d
oe: 67126973097



68080 L: 292 mm
bras + balai essuie-glace [arrière] serie 1 116 d-116 i-118 d-118 i-120 d-120 i-123 d-130 i

oe: 61627199566 -- 61627138508



68081 L: 342 mm
bras + balai essuie-glace [arrière] serie 3 316 d-318 d-318 i-320 d-320 d xD-320 i-323 i-325 d-325 i-325 i xD-325 xi-330 d-330 d xD-330 i-330 i xD-330 xd-330 xi-335 d-335 i-335 i xD-335 xi
oe: 61627198558 -- 61627142604



68082 L: 292 mm
bras + balai essuie-glace [arrière] serie 1 116 d-116 i-118 d-118 i-120 d-120 i-123 d-130 i

oe: 61627138507



97885
bouchon tube essuie-glaces 116 i-116 d-118 i-118 d-120 d-120 i-123 d-125 i-130 i-135 i-316 d-316 i-318 i-318 d-320 d xD-320 si-320 d-320 i-320 xd-323 i-325 i-325 d-325 xi-325 i xD-330 d-330 xd-330 xi-330 i
oe: 61667264145



50153 L: 660|860 mm
capteur ABS Capteur actif [des deux côtés de l'essieu avant] 116 i-116 d-118 d-118 i-120 d-120 i-123 d-316 d-316 i-318 d-318 i-320 i-320 d-320 d xD-320 xd-320 si-325 i-325 xi
oe: 34526762465



50154 L: 954 mm
capteur ABS Capteur actif [des deux côtés du pont arrière] 116 i-116 d-118 d-118 i-120 i-120 d-316 d-316 i-318 d-318 i-320 d-320 i-320 d xD-320 xd-325 i
oe: 34526762466



50197 L: 660 mm
capteur ABS Capteur actif [des deux côtés de l'essieu avant] 118 i-120 i-120 d-123 d-125 i-130 i-135 i-320 d-320 i-320 d xD-320 xd-323 i-325 i-325 d-325 xi-325 i xD-330 d-330 i-335 d-335 i-335 i xD-335 xi
oe: 34526870075 -- 34526785020

© INDUSTRIAL METALCAUCHO, S.L.U.



50198 L: 959 mm

capteur ABS Capteur actif [essieu arrière] 123 d-130 i-135 i-318 d-318 i-320 d-320 i-320 d xD-323 i-325 i-325 d-330 d-330 i-335 i-335 d-335 i xD-335 xi-M-M GTS-M3

oe: 34526870077 -- 34526785022

© INDUSTRIAL METALCAUCHO, S.L.U.



02623
durit de radiateur 125 i

oe: 11537603514



03300
vase d'expansion 114 i-116 i-118 i-120 i-125 i

oe: 17137609469 -- 17137642158



03881 Pression [bar]: 1,4
bouchon vase d'expansion 120 i-125 i-M 140 i-M 140 i xD

oe: 17117639024 -- 17132754264



03913 Pression [bar]: 1,4
bouchon vase d'expansion 114 d-114 i-116 d-116 i-118 d-118 d xD-118 i-120 d-120 d xD-125 d-125 i-M 135 i-M 135 i xD

oe: 17117639020 -- 17117521071



97846
durit de radiateur 116 i-118 i-120 i-125 i

oe: 17127649386 -- 17127640287



97868
durit de radiateur 120 i-125 i

oe: 64219329645



97870
durit de radiateur 120 i-125 i

oe: 64219329646



35806
durit [du couvercle de culasse au séparateur d'huile] 125 i

oe: 11127588417



35810
durit 116 i-118 i-120 i-125 i

oe: 11157623745



35811
durit 116 i-118 i

oe: 8608766 -- 11158608766



97891
membrane ventilation bloc moteur M 135 i-M 135 i xD

oe: 11127570292 -- 11127588412



97895
membrane ventilation bloc moteur 114 d-116 d-118 d-118 d xD-120 d-120 d xD-125 d

oe: 11127810584 -- 11128570828



39131
couvercle filtre huile 125 i-M 135 i-M 135 i xD

oe: 11427525334



06362
radiateur d'huile 125 i

oe: 5989070201 -- 11427525333

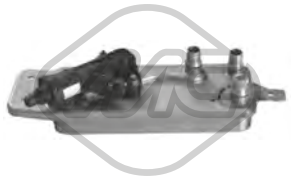

39024
radiateur d'huile 118 i-120 i

oe: 11427625489 -- 7625489

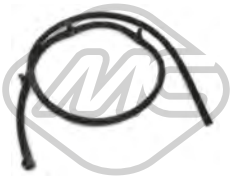

33014
durit essence 116 d-118 d-118 d xD

oe: 13537800673



33016
durit essence 118 d-118 d xD

oe: 13537803845 -- 13537807228



33018
tube flexible carburant 120 d-120 d xD

oe: 13537823408

© INDUSTRIAL METALCAUCHO, S.L.U.



33019
tube flexible carburant 114 d-116 d-118 d-118 d xD-120 d-120 d xD

oe: 13538516196 -- 13538583458



09976
durit turbo 116 i-118 i-120 i

oe: 13717597586



92167
conduite huile turbo 116 d-118 d-120 d

oe: 11427797405



57664
support moteur [gauche] 114 d-116 d-118 d-120 d-125 d

oe: 22116787657



57665
support moteur [droite] 116 d-118 d-120 d-125 d

oe: 22116787658



57666
support moteur [gauche] 114 i-116 i-118 i-120 i

oe: 22116854251



57667
support moteur [droite] 114 i-116 i-118 i-120 i

oe: 22116854252



57668
support moteur [gauche] 120 d xD

oe: 22116856183



57669
support moteur [droite] 120 d xD

oe: 22116856184 -- 22114079220



57670
support moteur [gauche] 118 d-120 d-125 d

oe: 22116859411



57671
support moteur [droite] 118 d-120 d-125 d

oe: 22116859412



57677
support moteur M 135 i-M 140 i

oe: 22316796619



57678
support moteur 118 d xD-120 d xD-M 135 i xD

oe: 22316861324 -- 22316860260



57679
support moteur 116 i-118 i

oe: 22316875904



06606 Ø 12 mm Ø 70 mm L: 70|95 mm
silentbloc bras de suspension [des deux côtés de l'essieu avant] 114 d-114 i-116 d-116 i-118 d-118 i-120 d-125 d-125 i-M 135 i

oe: 31126855743 -- 31126851261



40002 L: 310 mm
biellette barre stabilisatrice [essieu avant] 116 i-118 d-120 d

oe: 31306792211

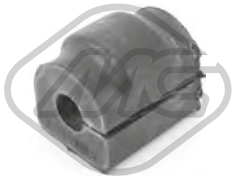

44003
palier barre stabilisatrice 116 d-116 i

oe: 33356792197

57563
silentbloc bras de suspension [intérieur] 114 d-114 i-116 d-116 i-118 d-118 i-118 d xD-120 d-120 d xD-125 d-125 i-M 135 i-M 135 i xD

oe: 33326867540

© INDUSTRIAL METALCAUCHO, S.L.U.



42006
butée amortisseur 116 d-116 i-120 d

oe: 31336855440



42042
soufflet amortisseur 116 i-118 d-120 d

oe: 31306791712



42043
jeu soufflet butée amortisseur 116 i

oe: 33536791538



90232 H: 84.7 mm Ø 147 mm
moyeu de roue [des deux côtés de l'essieu avant] 116 d-120 d

oe: 31206867256



11066 Kit **10066** Ø 25 - 70 mm
kit soufflet transmission [du côté boîte de vitesses des deux côtés de l'essieu avant] 118 d xD-120 d-120 d xD-M 140 i xD

oe: 31607608095 -- 31607570270



11007 Kit **10007** Ø 16 - 56 mm
kit soufflet crémaillère direction [des deux côtés de l'essieu avant] 114 d-114 i-116 d-116 i-118 d-118 d xD-118 i-120 d-120 d xD-120 i-125 d-125 i-M 135 i

oe: 32106854893



11548 Kit **10548** Ø 16 - 63 mm
kit soufflet crémaillère direction [du côté boîte de vitesses] 114 d-114 i-116 d-116 i-118 d-118 d xD-118 i-120 d-120 d xD-120 i-125 d-125 i-M 135 i-M 135 i xD

oe: 32106870519



00926 Ø 12 mm Ø 96 mm
flector transmission 116 d-118 d

oe: 26111229360 -- 26117511454



00927 Ø 12 mm Ø 78 mm
flector transmission 116 i-118 i

oe: 26111227869 -- 26111227410



05834 Ø 54 mm Ø 140 mm
flector transmission [avant et arrière] 120 d

oe: 26117610061 -- 26117546425



05176 Ø 138 mm - 6 gorges
poulie vilebrequin avec amortisseur de vibrations 114 i-116 i-118 i

oe: 11237638551 -- 11237622909



06206 Ø 166.6 mm - 6 gorges
poulie vilebrequin avec amortisseur de vibrations 125 d

oe: 11238513539



02705 Filetage [mm]:: M24 x 1,5
bouchon carter d'huile 125 i

oe: 11137605018



05789
kit de distribution 114 d-116 d-118 d-118 d xD-120 d-120 d xD-125 d

oe: 13528575471 -- 13528572504

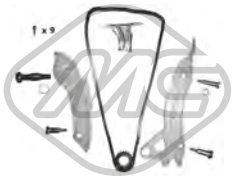

06179
kit de distribution 114 i-116 i-118 i-120 i

oe: 11317516088 -- 11317534771

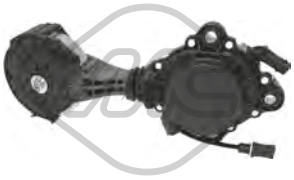

57858 Ø 75,0 mm
galet tendeur alternateur 114 i-116 i-118 i-120 i

oe: 11287598833 -- 11287598832



57438 Ø 47|50 mm L: 34|79 mm
support moteur [côté conducteur + passager av.] 116 d-118 d-120 d

oe: 22316799411



06304
carter d'huile 116 d-116 i-118 d-118 i-120 d-125 d-125 i-M 135 i-M 135 i xD

oe: 24118612901 -- 24117604960

© INDUSTRIAL METALCAUCHO, S.L.U.



41031
support echappement 114 d-114 i-116 d-116 i-118 d-118 d xD-118 i-120 d-120 d xD-120 i-125 d-125 i-M 135 i-M 135 i xD-M 140 i-M 140 i xD

oe: 18208511880



97885
bouchon tube essuie-glaces 114 d-114 i-116 d-116 i-118 d-118 d xD-118 i-120 d-120 d xD-120 i-125 d-125 i-M 135 i-M 135 i xD

oe: 61667264145



02623
durit de radiateur 220 i-228 i

oe: 11537603514



03300
vase d'expansion 218 i-220 i-228 i

oe: 17137609469 -- 17137642158



03881 Pression [bar]: 1,4
bouchon vase d'expansion 214 d-216 d-216 i-218 d-218 i-218 d xD-220 i-220 d xD-220 d-225 xe-225 i-225 i xD-230 i-M 240 i-M 240 i xD

oe: 17117639024 -- 17132754264



03913 Pression [bar]: 1,4
bouchon vase d'expansion 218 d-220 d-220 i-225 d-228 i-M 235 i-M 235 i xD

oe: 17117639020 -- 17117521071



97846
durit de radiateur 218 i-220 i-230 i

oe: 17127649386 -- 17127640287



97868
durit de radiateur 220 i-230 i

oe: 64219329645



97870
durit de radiateur 220 i-230 i

oe: 64219329646



97872
durit de radiateur 216 d-216 i-218 d-218 d xD-218 i-220 d-220 d xD-220 i-225 i-225 i xD

oe: 11532794427 -- 17128606014



35806
durit [du couvercle de culasse au séparateur d'huile] 220 i-228 i

oe: 11127588417



35810
durit 218 i-220 i-230 i

oe: 11157623745



35811
durit 218 i

oe: 8608766 -- 11158608766



97891
membrane ventilation bloc moteur M 235 i-M 235 i xD-M2

oe: 11127570292 -- 11127588412



97895
membrane ventilation bloc moteur 218 d-220 d-225 d

oe: 11127810584 -- 11128570828



39131
couvercle filtre huile 220 i-228 i-M 235 i-M 235 i xD

oe: 11427525334



33014
durit essence 218 d

oe: 13537800673



33018
tube flexible carburant 220 d

oe: 13537823408



33019
tube flexible carburant 218 d-220 d-220 d xD

oe: 13538516196 -- 13538583458



57670
support moteur [gauche] 218 d-220 d-225 d

oe: 22116859411

© INDUSTRIAL METALCAUCHO, S.L.U.



57671
support moteur [droite] 218 d-220 d-225 d

oe: 22116859412



57677
support moteur M 235 i-M 235 i xD-M 240 i-M 240 i xD

oe: 22316796619



57678
support moteur 220 d xD-M 235 i xD

oe: 22316861324 -- 22316860260



57679
support moteur 218 i

oe: 22316875904



Ø 25 - 70 mm
11066 Kit **10066**
kit soufflet transmission [du côté boîte de vitesses des deux côtés de l'essieu avant] M 235 i xD

oe: 31607608095 -- 31607570270



Ø 16 - 56 mm
11007 Kit **10007**
kit soufflet crémaillère direction [des deux côtés de l'essieu avant] 218 d-218 i-220 d-220 i-225 d-228 i

oe: 32106854893



Ø 16 - 63 mm
11548 Kit **10548**
kit soufflet crémaillère direction [du côté boîte de vitesses] 218 d-220 d-225 d-M 235 i

oe: 32106870519



06206 Ø 166.6 mm - 6 gorges
poulie vilebrequin avec amortisseur de vibrations 225 d

oe: 11238513539



02705 Filetage [mm]:: M24 x 1,5
bouchon carter d'huile 220 i-228 i

oe: 11137605018



06304
carter d'huile 218 d-220 d-220 i-225 d-228 i-M 235 i-M 235 i xD

oe: 24118612901 -- 24117604960



21049
filtre transmission M2

oe: 28107842385 -- 28108070791



97885
bouchon tube essuie-glaces 218 d-218 i-220 d-220 i-220 d xD-225 d-228 i-M 235 i-M 235 i xD

oe: 61667264145

CIRCUIT D'EAU

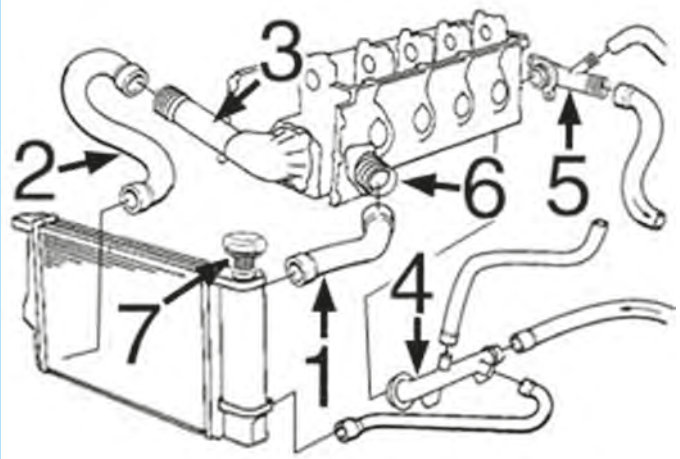

E30, E36 : 316i - 318i :

1	09487	durit superior radiateur (sauf 318is)
2	09488	durit plus bas radiateur (sauf 318is)
3	03901	bride de thermostat
4	03897	bride de thermostat
5	03898	bride de thermostat
6	03902	tube liquide refroidissement
7	03580	bouchon de vase d'expansion 2,0 bar

C16M290M304CAP1 BMW serie 3 (E30, E36) 09/1982 - 02/1998

CIRCUIT D'EAU

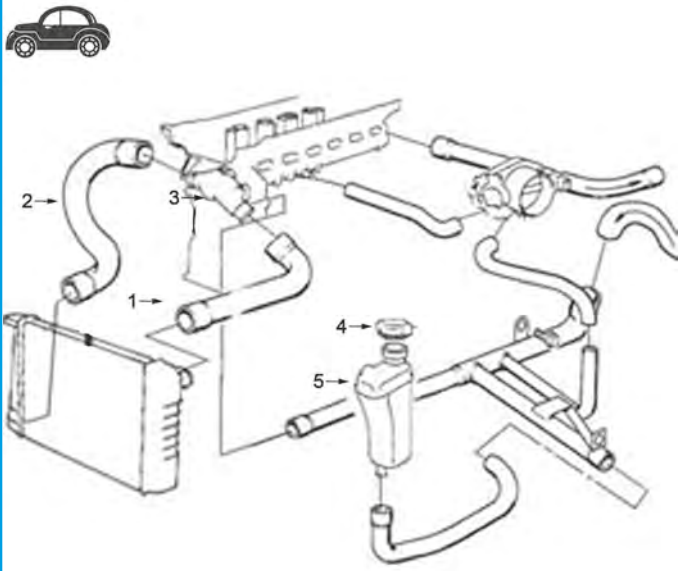

E30, E36 : 320i - 323i - 328i :

1	09481	durit radiateur sup.
2	09482	durit radiateur inf.
3	03749	bride de thermostat
4	03580	bouchon de vase d'expansion 2,0 bar
5	03983	vase d'expansion

C16M290M304CAP2 BMW serie 3 (E30, E36) 09/1982 - 02/1998

© INDUSTRIAL METALCAUCHO, S.L.U.

CIRCUIT D'EAU

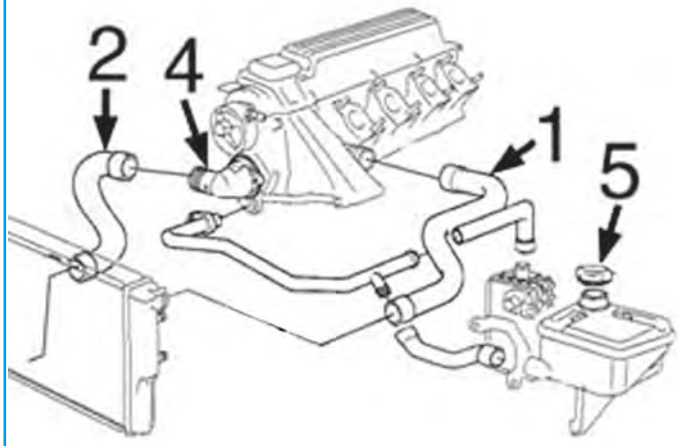

E30, E36 : 318 tds - 325 td/tds :

1	09483	durit superior radiateur 318tds
	09485	durit superior radiateur 325td/tds
2	09484	durit plus bas radiateur 318tds
	09486	durit plus bas radiateur 325td/tds
4	03903	bride de thermostat
5	03707	bouchon de vase d'expansion 1,40 bar

C16M290M304CAP3 BMW serie 3 (E30, E36) 09/1982 - 02/1998

TUBES DE RECYCLAGES

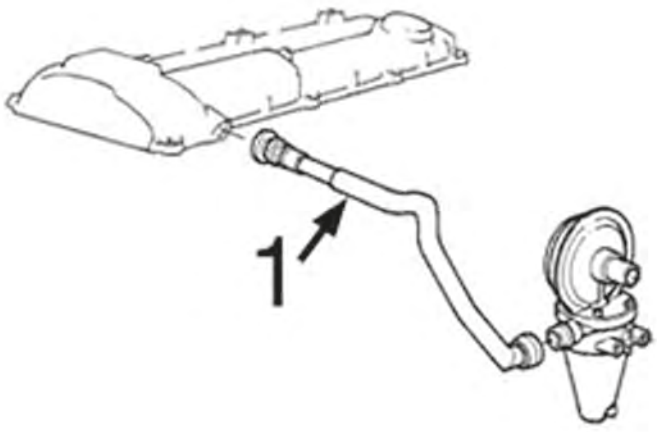

E30, E36 320i-323i-328i :

1	09368	durit dévaporateur E36 320i-323i-328i

C16M290M304DESVP1 BMW serie 3 (E30, E36) 09/1982 - 02/1998



02224
vase d'expansion 320 i-323 i-324 d-325 e 2.7-325 i-325 i X

oe: 17111707540



03255
thermostat d'eau 80 °C 320 i-323 i 2.5-323 i-324 td-325 i-325 i X-325 td-325 e 2.7-M3 3.0-M3 3.2

oe: 11531713040 -- 11531265085



03580 Pression [bar]: 2
bouchon vase d'expansion 316 i-316 g-318 i-318 is-318 ti-320 i-323 i 2.5-323 i-323 ti-325 i-328 i-M3 3.0-M3 3.2

oe: 17110152374 -- 17111712669



03707 Pression [bar]: 1.4
bouchon vase d'expansion 316 i-318 i-318 tds-320 i-324 d-324 td-325 td-325 i-325 tds-325 i X-325 e 2.7

oe: 17111742232



03749
couvercle thermostat 320 i-323 ti-323 i 2.5-323 i-325 i-328 i-M3 3.0-M3 3.2

oe: 11531722531



03894
bride liquide refroidissement 316 i

oe: 11531743329



03897
bride liquide refroidissement 316 i-316 g-318 i-318 is-318 ti

oe: 11531714738



03898
bride liquide refroidissement 316 i-316 g-318 i-318 is-318 ti

oe: 11531739208 -- 11531743679



03901
couvercle thermostat 95 °C 316 i-316 g-318 is-318 i-318 ti

oe: 11531739755 -- 11531247125



03902
bride liquide refroidissement 316 i-316 g-318 i

oe: 11531743199



03903
couvercle thermostat 318 tds-325 td-325 tds

oe: 11532244828

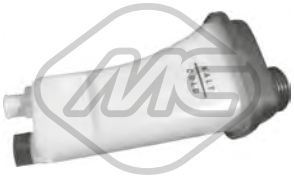

03983
vase d'expansion 320 i-323 i 2.5-325 i-328 i-M3 3.0-M3 3.2

oe: 17111723520



03984
vase d'expansion 316 i-316 g-318 i-318 is-318 ti-320 i-323 i-323 ti-323 i 2.5-325 i-328 i

oe: 17111712835



07888
durit de radiateur [supérieur] 315

oe: 11531266464



09481 L: 330 mm
durit de radiateur [gauche supérieur] 320 i-323 i 2.5-323 i-325 i-328 i

oe: 11531708499



09482 L: 320 mm
durit de radiateur [à droite, inférieur] 320 i-323 ti-323 i 2.5-323 i-325 i-328 i

oe: 11531726344



09483
durit de radiateur [supérieur] 318 tds

oe: 11532245499



09484
durit de radiateur [inférieur] 318 tds

oe: 11532245500



09485
durit de radiateur [supérieur] 325 tds

oe: 11532244752



09486
durit de radiateur [inférieur] 325 td-325 tds

oe: 11532244070 -- 11532246766



09487 L: 410 mm
durit de radiateur [gauche supérieur] 316 i-318 i

oe: 11531743192 -- 11531727448

© INDUSTRIAL METALCAUCHO, S.L.U.



09488
durit de radiateur [inférieur] 316 i-316 g-318 i-318 is-318 ti

oe: 11531247203



30289
thermostat 80 °C 316 i-318 tds-325 tds-325 td

oe: 11532246825 -- 11532246199



57500 Pression [bar]: 2.0
bouchon vase d'expansion [essieu avant] 316 i-316 g-318 ti-318 is-318 tds-318 i-320 i-323 i-323 ti-323 i 2.5-325 i-328 i-M3 3.0-M3 3.2

oe: 17137516004 -- 17117639021

03998
durit recyclage 320 i-325 i-M3 3.0-M3 3.2

oe: 11151726828

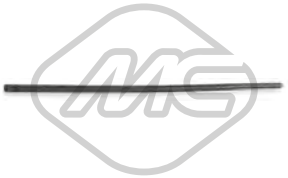

03999
durit recyclage 320 i-325 i-M3 3.0-M3 3.2

oe: 11151730507



35003
durit recyclage 316 i-318 i

oe: 11151739557



35004 Ø 9,5 mm Ø 17,5 mm L: 225 mm
durit recyclage 320 i-323 ti-323 i 2.5-323 i-328 i

oe: 11151740393



35005
durit recyclage 316 i-316 g-318 i

oe: 11151247743 -- 11151739231



35082
kit séparateur d'huile 320 i-323 ti-323 i 2.5-323 i-328 i

oe: 11151703484



35086
kit séparateur d'huile 316 i-316 g-318 i-318 is-318 ti

oe: 11157501567 -- 11151247133



03747
bouchon de remplissage d'huile 316 g-316 i-318 i-318 is-318 tds-318 ti-320 i-323 i 2.5-323 ti-323 i-325 tds-325 i-325 td-328 i

oe: 11127500568 -- 11121747157

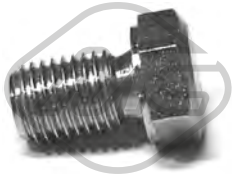

00678 Filetage: 12x150
bouchon carter d'huile 316-316 i-316 g-318 i-318 is-318 ti-318 tds-320 i-323 i-323 i 2.5-323 ti-324 td-324 d-325 i X-325 tds-325 e 2.7-325 td-325 i-328 i-M3 2.3-M3 3.0-M3 3.2-M3 EVO I 2.3-M3 EVO II 2.5
oe: 07119903199 -- 11137535106



09368
durit recyclage 320 i-323 ti-323 i 2.5-323 i-328 i

oe: 11151703775



35697
vanne ventilation 316 i

oe: 13901748875 -- 13901744150



02785
support filtre à air 316 i-318 i-318 is-320 i-323 i 2.5-323 i-324 d-324 td-325 i-325 i X-325 e 2.7-328 i-M3 2.3-M3 3.0-M3 3.2-M3 EVO I 2.3-M3 EVO II 2.5

oe: 13711259818



09976
durit turbo 316 i-320 i

oe: 13717597586

© INDUSTRIAL METALCAUCHO, S.L.U.

SUSPENSION AVANT & SUPPORTS DE MOTEUR

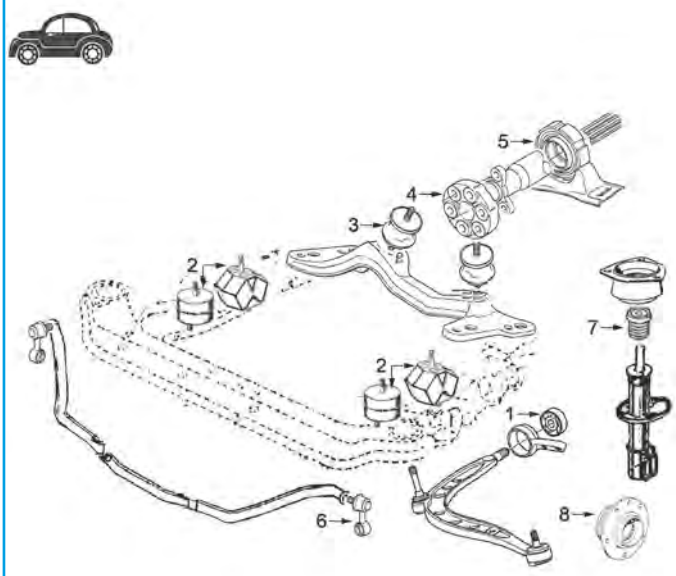

série 3 E30, E36 de '82 à '90

1	02891	silentbloc triangle AV
2	04190	support moteur 320i-323i-324d-325i
	04191	support moteur 316-316i-318i
3	04188	support BV manuelle 316-316i-318i
	04189	support BV manuelle 320i-323i-324d/td-325i
	04224	support boîte auto
4	00925	flector transmission 316-316i-318i320i-323i-325i-324d
	00926	flector transmission 324td
5	04225	support arbre transmission avec roulement
6	04339	biellette de barre stabilisatrice
7	05793	butée polyuréthane suspension AV
8	90056	Moyeu AV

C16M290M304SOPDP1 BMW serie 3 (E30, E36) 09/1982 - 02/1998

SUSPENSION AVANT & SUPPORTS DE MOTEUR

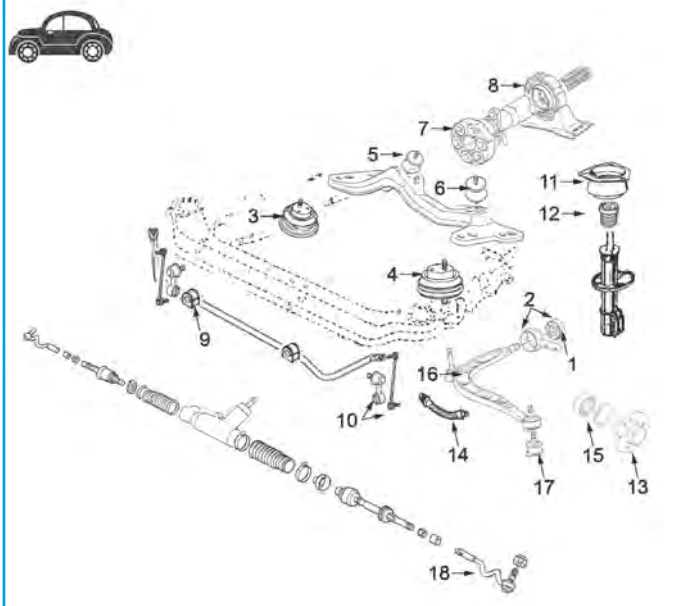

série 3 E36 de '90 à '98 :

1	05783	jeu silentblocs à droite e à gauche complètes avec support
2	02892	silentbloc triangle AV (sans support)
3	02676	support moteur à droite 316i-318i-318tds
	05780	support moteur à droite 320i-323i-328i-325td/tds
4	02676	support moteur G 316i-318i-318tds
	05780	support moteur G 320i-323i-328i-325td/tds
5	04188	support moteur à droite BV 316i-318i, 320i jusqu'à 4/93
	04349	support moteur droite BV automatique 320i de 4/'93
6	04188	support BV G 316i-318i
	04348	support BV G automatique 320i depuis 4/'93
7	00926	flector transmission
	00927	flector transmission
8	04251	support arbre transmission avec roulement tous sauf 318tds
	05803	support arbre transmission avec roulement 318-tds "compact"
9	05073	palier de barre stabilisatrice Ø 24 mm
	05797	palier de barre stabilisatrice Ø 22,5 mm
10	04339	biellette de barre stabilisatrice 10/'91-
11	04229	support amortisseur AV avec roulement
12	05793	butée polyuréthane amortisseur AV
13	90111	moyeu AV avec roulement
14	96005	flexible de frein AV (425 mm)
15	74025	kit de roulements de roue
16	52074	bras de suspension AV D
	52090	bras de suspension AV G
17	53045	rotule suspension G et D
18	53091	rotule de direction G et D

C16M290M304SOPDP2 BMW serie 3 (E30, E36) 09/1982 - 02/1998

© INDUSTRIAL METALCAUCHO, S.L.U.

SUSPENSION ARRIERE

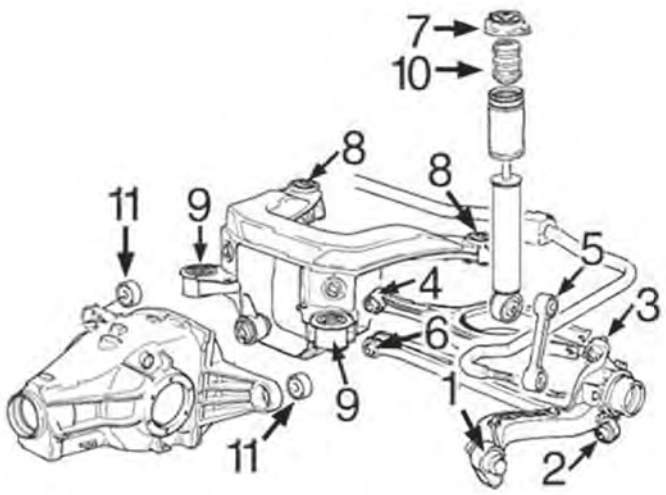

E36 ('90-'98) tous modèles sauf carrossérie COMPACT

1	05786	articulation fusée
2	04257	silentbloc plus bas
3	05071	silentbloc superior
4	05070	silentbloc intérieur bras superior arrière
5	05790	biellette de barre stabilisatrice
6	04258	silentbloc intérieur bras plus bas arrière
7	05785	support superior amortisseur arrière
8	05787	silentbloc arrière pont arrière
9	05788	silentbloc précédent pont arrière
10	05798	butée amortisseur suspension arrière
11	05802	silentbloc différentiel

C16M290M304SOPTP1 BMW serie 3 (E30, E36) 09/1982 - 02/1998



02676
support moteur [avant] 316 i-316 g-318 i-318 is-318 ti-318 tds-320 i-323 i 2.5-323 i-323 ti-325 i-328 i

oe: 11811141377 -- 11811137775



04190
support moteur [côté conducteur + passager av.] 320 i-323 i-324 td-324 d-325 i-325 i X-325 e 2.7

oe: 11811175212 -- 11811132321



04191
support moteur [côté conducteur + passager av.] 316-316 i-318 i-318 is-320 i-325 i

oe: 11811176387 -- 11811129286



05780
support moteur [arrière] 320 i-323 ti-323 i 2.5-323 i-325 i-325 tds-325 td-328 i

oe: 11811139883 -- 22116779970



02891 Ø 18 mm Ø 60 mm
silentbloc triangle [essieu avant inférieur] 315-316 i-316-318 i-318 is-320 i-323 i-324 td-324 d-325 i X-325 i-325 e 2.7-M3 2.3-M3 EVO I 2.3-M3 EVO II 2.5

oe: 31129058815 -- 31121127378

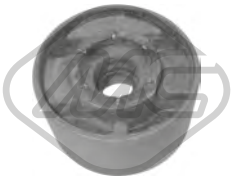

02892 Ø 18 mm Ø 60 mm
silentbloc triangle [essieu avant] 316 i-318 i-318 is-318 tds-320 i-323 i 2.5-325 i-325 td-325 tds-328 i

oe: 31129059288



04020 Ø 12 mm Ø 40,5 mm
silentbloc triangle [essieu avant inférieur] M3 3.0-M3 3.2

oe: 98AG3063AE -- 1061570



04257 Ø 12 mm Ø 45.2 mm
silentbloc bras ar [inférieur] 316 i-316 g-318 i-318 is-318 tds-318 ti-320 i-323 i 2.5-323 ti-323 i-325 td-325 tds-325 i-328 i-M3 3.0-M3 3.2

oe: 33326771828 -- 33321136311



04258 Ø 12 mm Ø 35.5 mm
silentbloc bras de suspension [inférieur] 316 i-318 i-318 is-318 tds-320 i-323 i-323 i 2.5-325 i-325 tds-325 td-328 i-M3 3.0-M3 3.2

oe: 33321138383 -- 33326770824

© INDUSTRIAL METALCAUCHO, S.L.U.

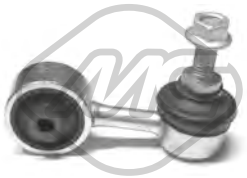

04339 L: 67 mm
biellette barre stabilisatrice [essieu avant] 316-316 i-316 g-318 i-318 is-318 ti-318 tds-320 i-323 i 2.5-323 ti-323 i-324 td-324 d-325 tds-325 i-325 td-325 e 2.7-328 i
oe: 31351127689 -- 31351128737



05070 Ø 12 mm Ø 36 mm
silentbloc bras de suspension [intérieur] 316 i-316 g-318 i-318 is-318 tds-318 ti-320 i-323 i 2.5-323 ti-323 i-325 td-325 tds-325 i-328 i-M3 3.0-M3 3.2

oe: 33321092247



05071 Ø 12 mm Ø 45 mm
silentbloc bras ar [supérieur] 315-316 i-316-316 g-318 i-318 is-318 ti-318 tds-320 i-323 i-323 i 2.5-323 ti-324 d-324 td-325 tds-325 e 2.7-325 i X-325 i-325 td-328 i-M3 3.0-M3 3.2
oe: 33313418342 -- 33313400023



05072 Ø 24,5 mm L: 55 mm
palier barre stabilisatrice [essieu avant] 318 ti

oe: 31351095271



05073 Ø 24 mm
palier barre stabilisatrice [essieu avant] 318 tds-318 i-320 i-323 i-323 ti-323 i 2.5-325 i-325 tds-325 td-328 i

oe: 31351090263



05783
jeu de silentblocs [essieu avant inférieur] 316 i-316 g-318 i-318 is-318 tds-318 ti-320 i-323 i 2.5-323 ti-323 i-325 tds-325 i-325 td-328 i

oe: 31121136532 -- 31121136531



05786 Ø 12 mm Ø 60.7 mm
silentbloc [avant] 316 i-318 i-318 is-318 tds-320 i-323 i-323 i 2.5-325 i-325 tds-325 td-328 i-M3 3.0-M3 3.2

oe: 33326770786 -- 33321097009



05787 Ø 15,5 mm Ø 62,5 mm
silentbloc pont [essieu arrière] 316 i-316 g-318 i-318 is-318 tds-318 ti-320 i-323 i 2.5-323 ti-323 i-325 td-325 tds-325 i-328 i-M3 3.0-M3 3.2

oe: 33319059301



05788 Ø 12,5 mm Ø 60,5 mm
silentbloc pont [avant] 316 i-316 g-318 i-318 is-318 tds-318 ti-320 i-323 i 2.5-323 ti-323 i-325 td-325 tds-325 i-328 i-M3 3.0-M3 3.2

oe: 33319059300

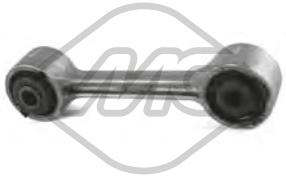

05790 Ø 8,6 mm L: 100 mm
biellette embout barre stabilisatrice [des deux côtés du pont arrière] 316-316 i-318 i-318 is-318 tds-320 i-323 i 2.5-323 i-324 td-324 d-325 e 2.7-325 tds-325 i-325 td-328 i-M3 3.0-M3 3.2
oe: 33551126932 -- 33551124375



05797 Ø 22,5 mm L: 61 mm
palier barre stabilisatrice [essieu avant] 316 i-316 g-318 i-318 is-318 tds-318 ti-320 i-323 i 2.5-323 ti-323 i-325 td-325 tds-325 i-328 i-M3 3.0-M3 3.2

oe: 31351090300



05802 Ø 50 mm
silentbloc [essieu arrière] 316 i-316 g-318 i-318 is-318 tds-318 ti-320 i-323 i 2.5-323 ti-323 i-325 td-325 tds-325 i-328 i-M3 3.0-M3 3.2

oe: 33171134911

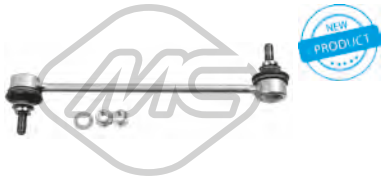

06948 L: 241 mm
biellette barre stabilisatrice [des deux côtés de l'essieu avant] 316 i-318 i-320 i-325 i

oe: 31351134582 -- 31351130075



52074
bras de suspension [essieu avant droit] 316 i-316 g-318 i-318 is-318 tds-318 ti-320 i-323 i 2.5-323 ti-323 i-325 td-325 tds-325 i-328 i-M3 3.0-M3 3.2

oe: 31121094276 -- 31126758514



52090
bras de suspension [essieu avant gauche] 316 i-316 g-318 i-318 is-318 tds-318 ti-320 i-323 i 2.5-323 ti-323 i-325 td-325 tds-325 i-328 i-M3 3.0-M3 3.2

oe: 31122157601 -- 31121094275



53045
rotule de suspension [essieu avant] 316 i-316 g-318 i-318 is-318 tds-318 ti-320 i-323 i 2.5-323 ti-323 i-325 td-325 tds-325 i-328 i-M3 3.0-M3 3.2

oe: 31126758510 -- 31121140398



04198
support amortisseur [essieu arrière] 316-316 i-318 i-318 is-320 i-323 i-323 ti-324 td-324 d-325 i-325 e 2.7-325 i X

oe: 7700846916

© INDUSTRIAL METALCAUCHO, S.L.U.



04229
support amortisseur [essieu avant] 316 i-316 g-318 i-318 is-318 ti-318 tds-320 i-323 i-323 ti-323 i 2.5-325 td-325 tds-325 i-328 i-M3 3.0-M3 3.2

oe: 31331124508 -- 31331139452



05785
support amortisseur [supérieur] 316 i-316 g-318 i-318 is-318 tds-318 ti-320 i-323 i 2.5-323 ti-323 i-325 td-325 tds-325 i-328 i-M3 3.0-M3 3.2

oe: 33504035929 -- 33521092362

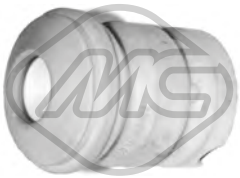

05793 L: 85 mm
butée amortisseur [essieu avant] 316-316 i-316 g-318 i-318 is-318 ti-318 tds-320 i-323 i 2.5-323 i-324 td-324 d-325 e 2.7-325 tds-325 i-328 i-M3 2.3-M3 EVO I 2.3-M3 EVO II 2.5
oe: 31331125215 -- 31331124449



05798
butée amortisseur [essieu arrière] 316 i-318 i-318 is-320 i-323 i-323 i 2.5-325 tds-325 i-325 td-328 i-M3 3.0-M3 3.2

oe: 33502290318 -- 33531136395



07007
support amortisseur [des deux côtés du pont arrière] 316-316 i-316 i Baur TC-318 i-318 is-320 i-323 i-324 d-324 td-325 i X-325 i-325 e 2.7-M3 2.3-M3 EVO I 2.3-M3 EVO II 2.5
oe: 33521128819 -- 33521125554

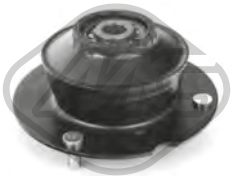

07208 Ø 14|14,0|28,0 mm Ø 32 mm
support amortisseur [des deux côtés de l'essieu avant] 316 i-316 g-318 i-318 is-318 ti-318 tds-320 i-323 i-323 ti-323 i 2.5-325 td-325 tds-325 i-328 i-M3 3.0-M3 3.2

oe: 31331124508 -- 31331139452



Longueur du filetage [mm]: 26
05438 Filetage [mm]:: M12x150
ecrou de roue [avant et arrière] 316-316 i-316 g-318 i-318 is-318 ti-318 tds-320 i-323 i-323 i 2.5-323 ti-324 d-324 td-325 tds-325 td-325 i X-325 e 2.7-325 i-328 i-M3 2.3-M3 3.0-M3 3.2-M3 EVO I 2.3-M3 EVO II
oe: 36131126191



Ø 120 mm
90056 H: 63 mm
moyeu de roue [des deux côtés de l'essieu avant] 315-316 i-316-318 i-318 is-320 i-323 i-324 td-324 d-325 i X-325 i-325 e 2.7

oe: 31211129576 -- 31211128157



Ø 143 mm
90111 H: 65 mm
moyeu de roue [des deux côtés de l'essieu avant] 316 i-316 g-318 i-318 is-318 ti-318 tds-320 i-323 i-323 i 2.5-325 i-325 tds-325 td-328 i-M3 3.0-M3 3.2

oe: 31226757024



Ø 135 mm
Nombre de dents: 27
90281 H: 73 mm
moyeu de roue [essieu arrière] 316 i-318 i-318 is-318 tds-320 i-323 i-323 i 2.5-325 i-325 tds-325 td-328 i

oe: 33411136180 -- 33411093567



02123 L: 840 mm
capteur usure plaquettes [essieu avant] 316 i-316 g-318 i-318 is-318 tds-318 ti-320 i-323 i 2.5-323 ti-323 i-325 td-325 tds-325 i-328 i-M3 3.0-M3 3.2

oe: 34351181344 -- 34351181342



02124 L: 840|845 mm
capteur usure plaquettes [essieu arrière] 316 g-316 i-318 is-318 tds-318 ti-323 ti

oe: 34351182533



02128 L: 770 mm
capteur usure plaquettes [essieu avant] 316 i-316 g-318 i-318 is-318 tds-318 ti-320 i-323 i 2.5-323 ti-323 i-325 td-325 tds-325 i-328 i-M3 3.0-M3 3.2

oe: 34351181338 -- 34351181337



74025 Ø 75 mm
kit de roulements de roue [essieu arrière] 316 i-318 tds-318 is-318 i-320 i-320 is-323 ti-323 i-323 i 2.5-324 td-325 i-325 tds-325 td-328 i

oe: 33411468747 -- 33412220987

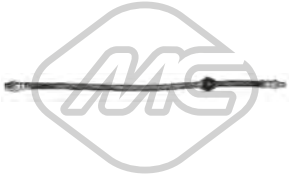

96005 L: 425 mm
flexible de frein [des deux côtés de l'essieu avant]ro, ambos lados 316 i-316 g-318 i-318 is-318 tds-318 ti-320 i-323 i 2.5-323 ti-323 i-325 tds-325 i-325 td-328 i

oe: 34321159717



Ø 30 - 44 mm
01150 Kit **00150**
kit soufflet transmission [des deux côtés du pont arrière côté roue] 316 i-318 is-318 ti

oe: 33217562496 -- 33217529934



Ø 22 - 52 mm

01185 Kit **00185**

kit soufflet transmission [des deux côtés du pont arrière côté roue] 323 i 2.5-323 i-323 ti-325 i-325 tds-325 td-328 i

oe: 33219067815 -- 33219067813



Ø 31 - 51 mm

01219 Kit **00219**

kit soufflet transmission [des deux côtés du pont arrière côté roue] 328 i

oe: 33217572439 -- 33217559967



Ø 23 - 99 mm

01510 Kit **00510**

kit soufflet transmission [du côté boîte de vitesses des deux côtés de l'essieu avant] 324 d

oe: 33211208443



10121

soufflet amortisseur 316-316 i-316 i Baur TC-318 i-318 is-320 i-323 i-324 td-324 d-325 i X-325 e 2.7-325 i-M3 2.3-M3 EVO I 2.3-M3 EVO II 2.5

oe: 31331124519 -- 31331134314



Ø 15 - 55 mm

01183 Kit **00183**

kit soufflet crémaillère direction 316 i-316 g-318 i-318 is-318 ti-318 tds-320 i-323 i-323 i 2.5-323 ti-325 td-325 tds-325 i-328 i-M3 3.0-M3 3.2

oe: 32131096910 -- 32131096465

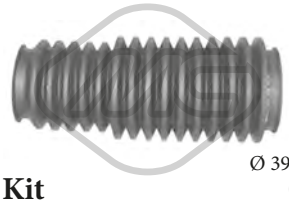

Ø 39 - 52 mm

01305 Kit **00305**

kit soufflet crémaillère direction [côté conducteur + passager av.] 316 i-316 g-318 i-318 is-318 tds-318 ti-320 i-323 i 2.5-323 ti-323 i-325 td-325 tds-325 i-328 i-M3 3.0-M3 3.2

oe: 32136752478 -- 32211139786

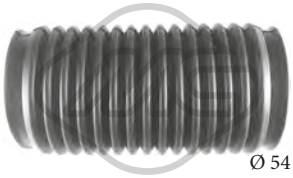

Ø 54 - 54 mm

01538 Kit **00538**

kit soufflet crémaillère direction [gauche] 315-316 i-316-318 i-318 is-320 i-323 i-324 d-324 td-325 i X-325 e 2.7-325 i-M3 2.3

oe: 32111117698 -- 32111117426

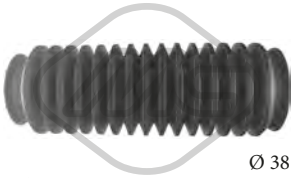

Ø 38 - 44 mm

01539 Kit **00539**

kit soufflet crémaillère direction [droite] 315

oe: 32111125131 -- 32111118688

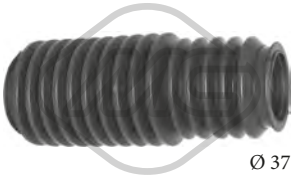

Ø 37 - 44 mm

01817 Kit **00817**

kit soufflet crémaillère direction [des deux côtés de l'essieu avant] 315-316 i-316 i Baur TC-316-318 i-318 is-320 i-323 i-324 d-324 td-325 i X-325 e 2.7-325 i-M3 2.3-M3 EVO I 2.3-M3 EVO II 2.5

oe: 32111127104

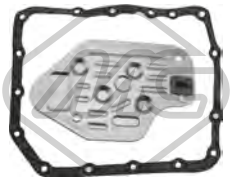

L: 244 mm

21000

filtre transmission 316 i-316 g-318 i-318 is-318 ti-318 tds-323 i 2.5-323 ti-323 i-325 tds-325 i-325 td-328 i

oe: 24111218899

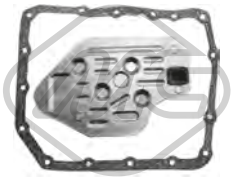

21039

filtre transmission 316 i-316 g-318 i-318 is-318 ti-318 tds-323 i 2.5-323 ti-323 i-325 tds-325 i-325 td-328 i

oe: 24111421367 -- 24111218899

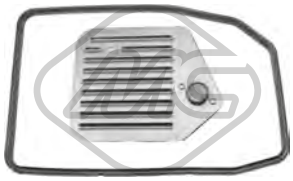

21045

filtre transmission 320 i-323 ti-323 i 2.5-323 i-325 i-325 tds-328 i

oe: 24341422513 -- 24341219631



Ø 40 mm Ø 110 mm

00925

flector transmission [avant] 316-316 i-316 g-318 i-318 is-318 tds-318 ti-320 i-323 i-324 td-324 d-325 i X-325 i-325 e 2.7

oe: 26111207785 -- 26111204294



Ø 12 mm Ø 96 mm

00926

flector transmission 318 tds-323 i 2.5-323 i-323 ti-324 td-325 e 2.7-325 i-325 td-325 tds-328 i-M3 2.3-M3 EVO I 2.3-M3 EVO II 2.5

oe: 26111229360 -- 26117511454



Ø 12 mm Ø 78 mm

00927

flector transmission 316 i-316 g-318 i-318 is-318 ti-318 tds-320 i-323 ti-325 i-325 td

oe: 26111227869 -- 26111227410



Ø 30 mm

04225

support transmission 316-316 i-316 g-318 i-318 is-318 tds-318 ti-320 i-323 i-323 i 2.5-323 ti-324 d-324 td-325 e 2.7-325 tds-325 i X-325 i-328 i-M3 2.3-M3 EVO I 2.3-M3 EVO II 2.5

oe: 26121226774 -- 26121226723



Ø 30 mm Ø 55 mm

04251

support transmission 316 i-316 g-318 i-318 is-318 ti-320 i-323 i 2.5-323 i-323 ti-325 tds-325 i-325 td-328 i

oe: 26121227997 -- 26121229089



Ø 30 mm

05803

support transmission [arrière] 318 tds

oe: 26121229682 -- 26121229317

© INDUSTRIAL METALCAUCHO, S.L.U.



04889 Ø 152 mm - 5 gorges
poulie vilebrequin avec amortisseur de vibrations 325 td-325 tds

oe: 11232245377 -- 11232244417



05841 Ø 129 - 194 mm - 5|6 gorges
poulie vilebrequin avec amortisseur de vibrations 320 i-323 i 2.5-323 ti-323 i-325 i-328 i

oe: 11231438995 -- 11231432471



05075 Ø 10 mm Ø 70 mm
galet guide alternateur 316 i-316 g-318 i-318 is-318 ti-318 tds-320 i-323 i-323 ti-323 i 2.5-325 i X-325 tds-325 i-325 td-328 i-M3 3.0-M3 3.2

oe: 11281726343 -- 11281748131



05076 Ø 80 mm
galet guide alternateur 316 i-316 g-318 i-318 is-318 ti-320 i-323 i-323 i 2.5-323 ti-325 i X-325 i-328 i-M3 3.0-M3 3.2

oe: 11281730571 -- 11281738605

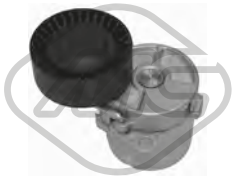

05077 Ø 70 mm
galet tendeur alternateur 316 i-316 g-318 i-318 is-318 ti

oe: 11281247647 -- 11281432104



05078 Ø 70|78 mm
galet tendeur alternateur 318 is-318 ti-320 i-325 i-325 i X

oe: 11281433571



03892
vase expansion direction assistée 316-316 i-316 g-318 i-318 is-318 ti-318 tds-320 i-323 ti-323 i-323 i 2.5-324 d-324 td-325 e 2.7-325 tds-325 i-325 i X-325 td-328 i-M3 2.3-M3 3.0-M3 3.2
oe: 32411124680 -- 32411097164

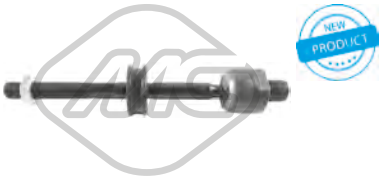

53091 L: 205 mm
axe de bielle [des deux côtés de l'essieu avant] 316 i-316 g-318 i-318 is-318 tds-318 ti-320 i-323 i 2.5-323 ti-323 i-325 td-325 tds-325 i-328 i-M3 3.0-M3 3.2

oe: 32111139315



04188 Ø 36|50 mm L: 34|71 mm
support boîte [côté conducteur + passager av.] 316 i-316 g-318 i-318 is-318 tds-318 ti-320 i-323 i 2.5-323 ti-323 i-325 td-325 tds-325 i-328 i-M3 3.0-M3 3.2

oe: 23711130205 -- 23711131664



04189 Ø 39|50 mm L: 33|68 mm
support boîte 316-316 i-318 i-320 i-323 i-324 td-324 d-325 i X-325 i-325 e 2.7

oe: 23711175939 -- 23711130205



04192 Ø 46,5|50 mm L: 34|70 mm
support boîte [du côté boîte de vitesses] 315-316 i-316-316 g-318 i-318 is-318 ti-318 tds-320 i-323 i-323 i 2.5-323 ti-324 d-324 td-325 tds-325 td-325 e 2.7-325 i X-325 i-328 i-M3 2.3-M3 3.0-M3 3.2-M3
oe: 23701138517 -- 22316753316

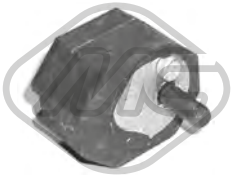

04224 L: 28,5 mm
support boîte 316 i-320 i-323 i-324 td-324 d-325 i-325 i X-325 e 2.7

oe: 24711128372



04348
support boîte [avant] 320 i-325 i

oe: 24701138427

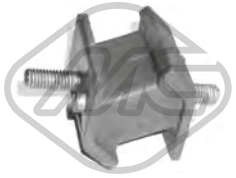

04349
support boîte [droite] 320 i-325 i

oe: 24701138428



05791 L: 26 mm
butée élastique 316-316 i-316 g-318 i-318 is-318 ti-318 tds-320 i-323 ti-323 i-323 i 2.5-324 d-324 td-325 e 2.7-325 i-325 i X-M3 2.3

oe: 25117519669 -- 25111220832

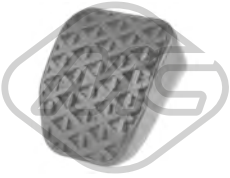

04230 L: 75 mm
revêtement de pédale 316 i-316 g-318 i-318 is-318 tds-318 ti-320 i-323 i 2.5-323 ti-323 i-325 td-325 tds-325 i-328 i-M3 3.0-M3 3.2

oe: 35211160422



00090
support echappement 316 i-318 i-318 is-320 i-325 i X-325 i-325 e 2.7-M3 2.3-M3 EVO I 2.3-M3 EVO II 2.5

oe: 18211105677



00366 Ø 31 mm Ø 59.5 mm
support echappement

oe: 18211245113

© INDUSTRIAL METALCAUCHO, S.L.U.



02416
support echappement 316 i-316 g-318 i-318 is-318 tds-318 ti-320 i-323 i 2.5-323 ti-323 i-325 td-325 tds-325 i-328 i-M3 3.0-M3 3.2

oe: 18301703634



02430
support echappement 315-316 i-316-318 i-318 is-320 i-323 i-324 d-324 td-325 e 2.7-325 i X-325 tds-325 td-325 i-M3 2.3-M3 EVO I 2.3-M3 EVO II 2.5

oe: 18211712838 -- 18211176424



02745
support echappement [centre] 316 i-316 g-318 i-318 is-318 tds-318 ti-320 i-323 i 2.5-323 ti-323 i-325 td-325 tds-325 i-328 i-M3 3.0-M3 3.2

oe: 18211745426



02747
support echappement [arrière] 316 i-316 g-318 i-318 is-318 tds-318 ti-320 i-323 i 2.5-323 ti-323 i-325 td-325 tds-325 i-328 i-M3 3.0-M3 3.2

oe: 18211723101



05792
support echappement 316 i-318 i-318 is-318 tds-325 tds-325 td

oe: 18211723647



05804
support echappement 316 i-316 g-318 i-318 is-318 ti-325 tds-325 td

oe: 17111113699



02055
pompe lave-glaces 316-316 i-318 i-320 i-324 d-325 i X-325 i-325 e 2.7

oe: 61661368589 -- 61661367616



02059
pompe lave-glaces 316 g-316 i-318 i-318 tds-318 ti-320 i-323 i-323 ti-325 tds-328 i

oe: 67126938620



02075
pompe à eau phares 316 i-316 g-318 i-318 is-318 tds-318 ti-320 i-323 ti-323 i 2.5-323 i-325 td-325 tds-328 i-M3 3.2

oe: 67126973097



50146 L: 780 mm
capteur ABS Capteur passif [des deux côtés du pont arrière] 316 i-316 g-318 i-318 is-318 tds-318 ti-320 i-323 i 2.5-323 ti-323 i-325 td-325 tds-325 i-328 i-M3 3.0-M3 3.2
oe: 34521163028 -- 34521182067



50148 L: 750 mm
capteur ABS Capteur passif [des deux côtés de l'essieu avant] 316 i-316 g-318 i-318 is-318 tds-318 ti-320 i-323 i 2.5-323 ti-323 i-325 td-325 tds-325 i-328 i-M3 3.0-M3 3.2
oe: 34521165519 -- 34521163188

84093 L: 1541/1459 mm
cable de starter 316 i-316 g-318 i-318 tds-318 is-318 ti-320 i-323 i-323 ti-323 i 2.5-325 tds-325 i-325 td-328 i-M3 3.2

oe: 51231827318 -- 51231817624

© INDUSTRIAL METALCAUCHO, S.L.U.

CIRCUIT D'EAU

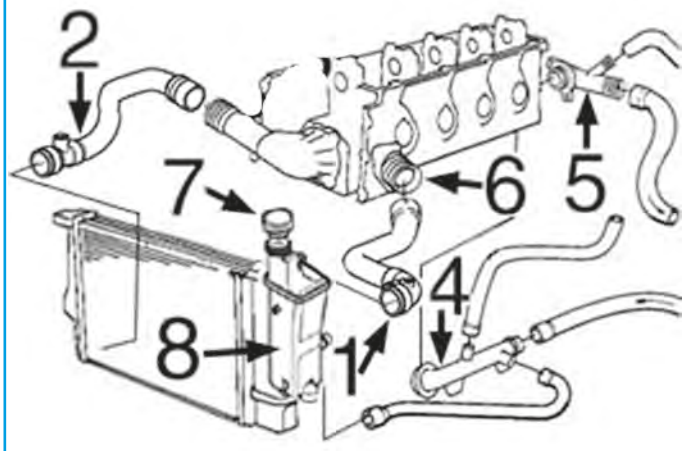

C16M3397CAP1 BMW serie 3 (E46) 02/1998 - 04/2005

essence 316i (1.6) - 316i (1.9) - 316i - 318i (M43) : versions sans échangeur thermique eau-huile

1	09490	durit radiateur sup.
2	09491	durit radiateur inf.
4	03896	bride liquide refroidissement (latérale)
5	03895	bride liquide refroidissement
6	03894	bride liquide refroidissement
7	03580	bouchon de vase d'expansion 2,0 bar
8	03911	vase d'expansion
	03930	vase d'expansion

CIRCUIT D'EAU

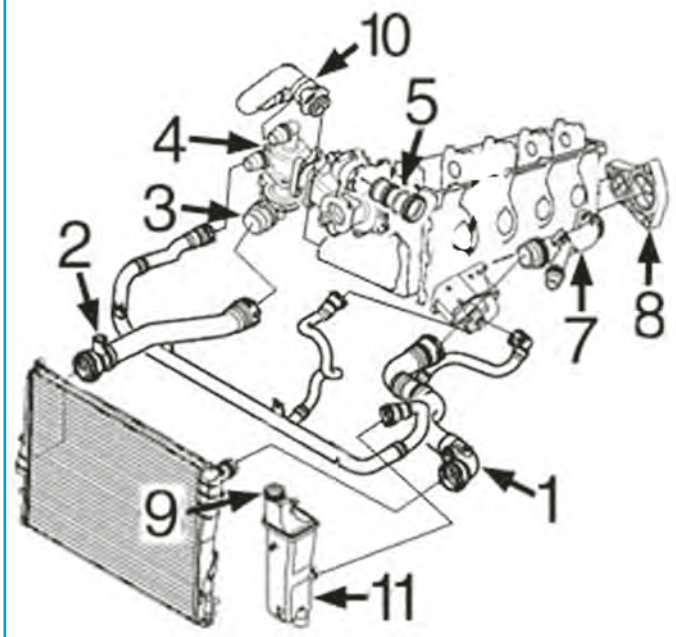

C16M3397CAP2 BMW serie 3 (E46) 02/1998 - 04/2005

essence 316i - 318i (N40-N42-N45-N46) : versions avec échangeur thermique eau-huile

1	09492	durit radiateur sup.
2	09493	durit radiateur inf.
3	03822	thermostat 1.6-1.8 N45
	03825	thermostat 1.6-1.8 N42-N46
4	03915	bride de thermostat
5	05290	raccord
7	03909	raccord
8	03910	couvercle de culasse
9	03580	bouchon de vase d'expansion 2.0 bar
10	09498	durit bloc moteur
11	03911	vase d'expansion
	03930	vase d'expansion

© INDUSTRIAL METALCAUCHO, S.L.U.

CIRCUIT D'EAU

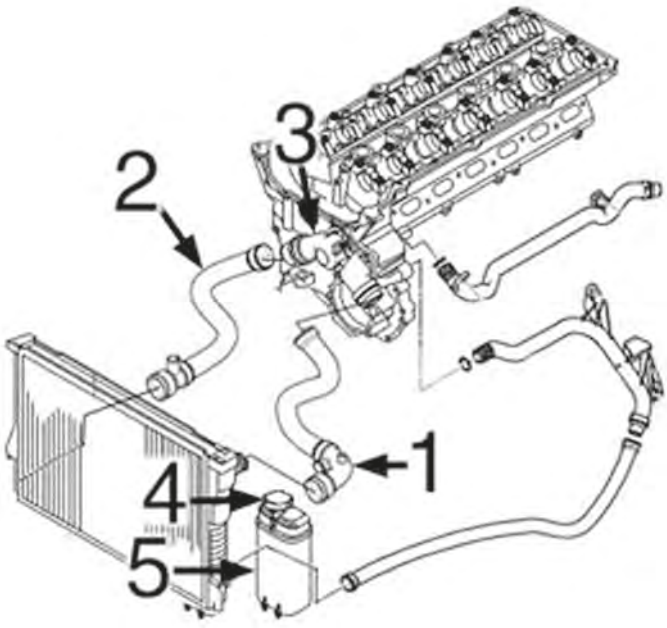

essence 320i - 323i - 325i - 328i :

1	09494	durit radiateur sup.
2	09495	durit radiateur inf.
3	03824	bride de thermostat
4	03580	bouchon de vase d'expansion 2,0 bar
5	03911	vase d'expansion
	03930	vase d'expansion

C16M3397CAP3 BMW serie 3 (E46) 02/1998 - 04/2005

CIRCUIT D'EAU

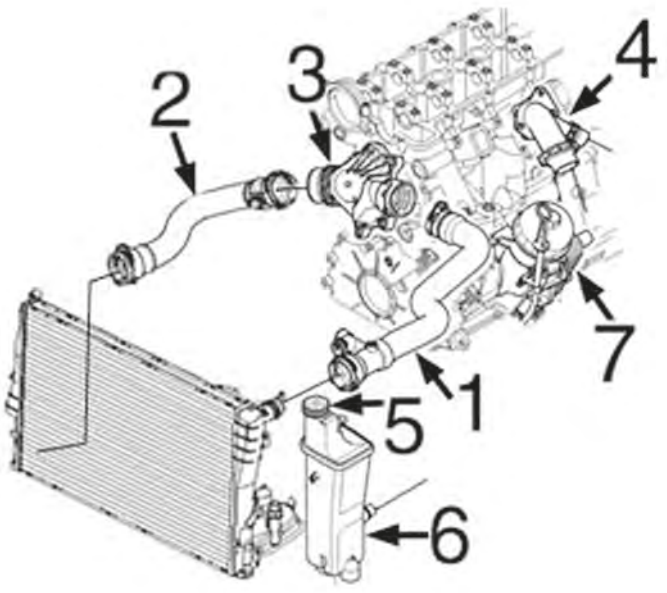

diesel 318d - 320d :

1	09496	durit radiateur sup.
2	09497	durit radiateur inf.
3	03821	thermostat 85CH-100CH jusqu'à -'03
	03932	thermostat 85CH de '03-, 90CH-105CH 110CH-120CH
4	03912	raccord plastique
5	03580	bouchon de vase d'expansion 2,0 bar
6	03911	vase d'expansion
	03930	vase d'expansion
7	05922	échangeur thermique - 1 sortie
	05923	échangeur thermique - 2 sorties

C16M3397CAP4 BMW serie 3 (E46) 02/1998 - 04/2005

© INDUSTRIAL METALCAUCHO, S.L.U.

TUBES DE RECYCLAGES

moteurs essence 320i-323i-325i-328i-330i :

1 09489 jeu de 4 durit dévaporateurs 320i-323i-325i-328i-330i

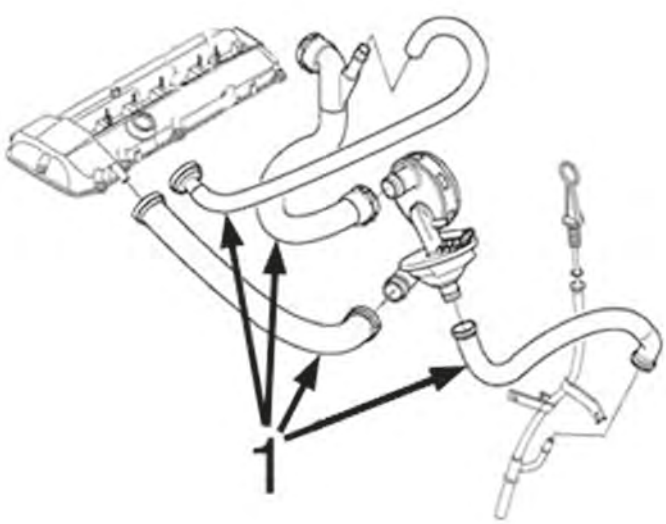

C16M3397DESVP1 BMW serie 3 (E46) 02/1998 - 04/2005



03580 Pression [bar]: 2
bouchon vase d'expansion 316 i-316 Ci-316 ti-318 Ci-318 i-318 ti-320 Ci-320 d-320 i-323 Ci-323 i-325 ti-325 Ci-325 i-325 xi-328 i-328 Ci-330 Ci-330 i-330 xi-M3-M3 3.2
oe: 17110152374 -- 17111712669

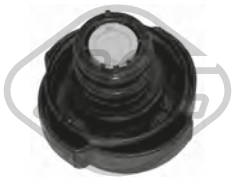

03707 Pression [bar]: 1.4
bouchon vase d'expansion 318 d-318 td-320 Cd-320 td-320 d-330 Cd-330 d-330 xd

oe: 17111742232

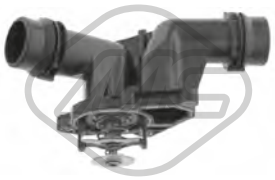

03821
couvercle thermostat 85 °C 318 d-320 d

oe: 11532247019



03822
couvercle thermostat 95 °C 316 i-316 Ci-316 ti-318 i

oe: 11517500597



03824
couvercle thermostat 97 °C 320 i-320 Ci-323 i-323 Ci-325 ti-325 i-325 Ci-325 xi-328 Ci-328 i-330 Ci-330 i-330 xi

oe: 11537509227 -- 11531437040



03825
couvercle thermostat 105 °C 316 i-316 ti-318 Ci-318 i-318 ti

oe: 11537510959



03894
bride liquide refroidissement 316 i-316 Ci-318 i-318 Ci

oe: 11531743329



03895
bride liquide refroidissement [Culasse de cylindre du côté boîte de vitesses arrière] 316 i-316 Ci-316 ti-318 Ci-318 i-318 ti

oe: 11531708808



03896
bride liquide refroidissement 316 i-316 Ci-318 i-318 Ci

oe: 11531709232



03901
couvercle thermostat 95 °C 316 i-316 Ci

oe: 11531739755 -- 11531247125



03909
raccord 316 i-316 Ci-316 ti-318 Ci-318 i-318 ti

oe: 11537505055 -- 11537560130



03911
vase d'expansion 316 i-316 Ci-316 ti-318 Ci-318 d-318 i-318 ti-320 Ci-320 d-320 i-323 i-323 Ci-325 Ci-325 ti-325 i-325 xi-328 Ci-328 i-330 Ci-330 i-330 xi

oe: 17117573751 -- 17132247553



03912
raccord 318 d-318 td-320 Cd-320 td-320 d-330 Cd-330 d-330 xd

oe: 11122247744 -- 11127806196



03915
bride liquide refroidissement 316 i-316 Ci-316 ti-318 Ci-318 td-318 i-318 ti-318 d

oe: 11517572859 -- 11517506576



03930
vase d'expansion 316 i-316 Ci-318 d-318 td-318 Ci-318 i-320 Cd-320 td-320 d-330 Cd-330 d-330 xd

oe: 17137787040 -- 17117573780



03932
couvercle thermostat 88 °C 318 d-318 td-320 Cd-320 d-320 td-330 Cd-330 d-330 xd

oe: 11517805811 -- 11517789014



03953
durit de radiateur 320 i-320 Ci-323 i-323 Ci-325 ti-325 Ci-325 i-325 xi-328 i-328 Ci-330 i-330 xi-330 Ci

oe: 11531436410



05290
raccord 316 i-316 Ci-316 ti-318 Ci-318 i-318 ti

oe: 11517502394 -- 11517542128



09490
durit de radiateur [gauche supérieur] 316 i-316 Ci-318 i-318 Ci

oe: 11531436407



09491
durit de radiateur [inférieur] 316 i-316 Ci-318 i-318 Ci

oe: 11531436409



09492
durit de radiateur [gauche supérieur] 316 i-318 i

oe: 17127520668 -- 17127507748



09493
durit de radiateur [à droite, inférieur] 316 i-318 i

oe: 17127516416 -- 17127507749



09494
durit de radiateur [gauche supérieur] 320 i-320 Ci-323 i-323 Ci-325 ti-325 i-325 Ci-325 xi-328 Ci-328 i

oe: 17127510952 -- 11531436406



09495
durit de radiateur [à droite, inférieur] 320 i-320 Ci-323 i-323 Ci-325 ti-325 i-325 Ci-325 xi-328 Ci-328 i-330 Ci-330 i-330 xi

oe: 11531436408



09496
durit de radiateur [supérieur] 318 d-320 d

oe: 11532247307



09497
durit de radiateur [inférieur] 318 d-320 d

oe: 11537789718



09498
durit de radiateur 316 i-316 Ci-316 ti-318 Ci-318 i

oe: 11537572158

© INDUSTRIAL METALCAUCHO, S.L.U.



30245
vase d'expansion 316 i-316 Ci-316 ti-318 Ci-318 d-318 ti-318 i-320 Ci-320 td-320 Cd-320 d-320 i-323 Ci-323 i-325 Ci-325 ti-325 i-325 xi-328 Ci-328 i-330 Ci-330 Cd-330 d-330 i-330 xd-330 xi
oe: 17111436251



57500 Pression [bar]: 2.0
bouchon vase d'expansion [essieu avant] 316 i-316 Ci-316 ti-318 td-318 Ci-318 ti-318 i-320 Ci-320 Cd-320 i-323 i-323 Ci-325 ti-325 i-325 Ci-325 xi-328 Ci-328 i-330 Ci-330 i-330 xi-M3
oe: 17137516004 -- 17117639021



03993
durit recyclage 316 i-316 Ci-316 ti-318 Ci-318 ti-318 i
oe: 11127510428



35005
durit recyclage 316 i-316 Ci-318 i
oe: 11151247743 -- 11151739231



35006
durit recyclage 316 i-316 ti-318 Ci-318 i-318 ti
oe: 11157503523



35007
durit recyclage 316 i-316 ti-318 Ci-318 i-318 ti
oe: 11157503524



35008
durit recyclage 316 i-316 ti-318 Ci-318 i-318 ti
oe: 11157511341



35009
durit recyclage 316 i-316 ti-318 Ci-318 i-318 ti
oe: 11157513903



35010 L: 380 mm
durit recyclage 320 i-320 Ci-323 Ci-323 i-328 i-328 Ci
oe: 11157520035 -- 11617500021



35013 Ø 10 mm Ø 17 mm L: 265 mm
durit recyclage 320 i-320 Ci-323 i-323 Ci-325 ti-325 i-325 Ci-325 xi-328 Ci-328 i-330 Ci-330 i-330 xi
oe: 11157532629



35014
durit recyclage [inférieur] 320 i-320 Ci-323 i-323 Ci-325 ti-325 i-325 Ci-325 xi-328 Ci-328 i-330 Ci-330 i-330 xi
oe: 11151437641 -- 11157532649

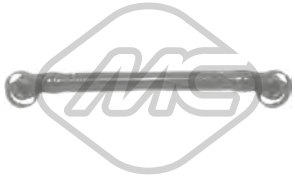

35026
durit recyclage M3-M3 3.2
oe: 11157831311

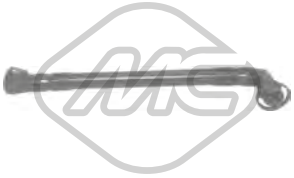

35027
durit recyclage 320 i-320 Ci-323 i-323 Ci-325 ti-325 i-325 Ci-325 xi-328 Ci-328 i-330 Ci-330 i-330 xi
oe: 11611432559



35028
durit recyclage 320 i-320 Ci-323 Ci-323 i-328 i
oe: 11611440317 -- 11611432560



35029
durit recyclage 320 i-320 Ci-323 i-323 Ci-325 ti-325 i-325 Ci-325 xi-328 Ci-328 i-330 Ci-330 i-330 xi
oe: 11617504535



35030
durit recyclage 320 i-320 Ci-323 i-323 Ci-325 ti-325 i-325 Ci-325 xi-328 Ci-328 i-330 Ci-330 i-330 xi
oe: 11617504536

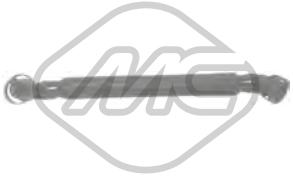

35032
durit recyclage 320 i-320 Ci-323 i-323 Ci-325 ti-325 i-325 Ci-325 xi-328 Ci-328 i-330 Ci-330 i-330 xi
oe: 11617533398



35033
durit recyclage 320 i-320 Ci-323 i-323 Ci-325 ti-325 i-325 Ci-325 xi-328 Ci-328 i-330 Ci-330 i-330 xi
oe: 11617533399

© INDUSTRIAL METALCAUCHO, S.L.U.



35039
durit recyclage M3

oe: 11617831930



35074
séparateur d'huile 318 d-320 d

oe: 11122249678 -- 11127791552



35075
séparateur d'huile 330 d-330 xd

oe: 11127789822 -- 11127793163



35076
séparateur d'huile 330 d-330 xd

oe: 11127793164



35077
séparateur d'huile 318 d-318 td-320 Cd-320 d-320 td

oe: 11127799224



35078
séparateur d'huile 330 d-330 Cd-330 xd

oe: 11127799225

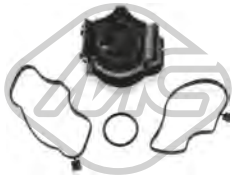

35079
séparateur d'huile 330 d-330 Cd-330 xd

oe: 11127799366



35080
séparateur d'huile 318 d-318 td-320 Cd-320 d-320 td

oe: 11127799367

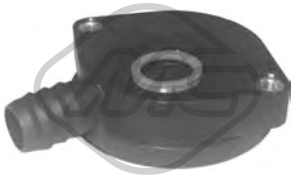

35086
kit séparateur d'huile 316 i-316 Ci-318 i-318 Ci

oe: 11157501567 -- 11151247133



35090
séparateur d'huile 320 i-320 Ci-323 i-323 Ci-325 ti-325 i-325 Ci-325 xi-328 i-328 Ci-330 Ci-330 i-330 xi

oe: 11611432558 -- 11617501566



35091
séparateur d'huile 316 i-316 ti-318 Ci-318 i-318 ti

oe: 11617503520



35094
kit séparateur d'huile 316 i-316 ti-318 Ci-318 i-318 ti

oe: 11617516007



35100
kit séparateur d'huile 320 i-320 Ci-323 i-323 Ci-325 ti-325 i-325 Ci-325 xi-328 Ci-328 i-330 Ci-330 i-330 xi

oe: 11617533400



03747
bouchon de remplissage d'huile 316 i-316 Ci-316 ti-318 Ci-318 d-318 i-318 td-318 ti-320 Ci-320 Cd-320 td-320 i-320 d-323 Ci-323 i-325 ti-325 Ci-325 i-325 xi-328 i-328 Ci-330 Ci-330 Cd-330 xi-330 d-330 i-330
oe: 11127500568 -- 11121747157

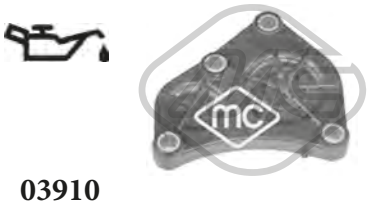

03910
couvercle de culasse [arrière] 316 i-318 i

oe: 11537505411



00678 Filetage: 12x150
bouchon carter d'huile 316 i-316 Ci-318 i-318 Ci-320 Ci-320 i-323 i-323 Ci-325 Ci-325 i-325 xi-325 ti-328 Ci-328 i-330 Ci-330 i-330 xi

oe: 07119903199 -- 11137535106



02667 Filetage: M14 x 1,5
bouchon carter d'huile 316 i-316 ti-318 Ci-318 i-318 ti-320 Cd-320 td-320 d-320 Ci-320 i-325 Ci-325 i-325 ti-325 xi-330 Ci-330 Cd-330 d-330 i-330 xd-330 xi

oe: 24111423591 -- 24117533937

© INDUSTRIAL METALCAUCHO, S.L.U.



04179 Filetage: M12 x 1,5
bouchon carter d'huile 316 i-316 Ci-316 ti-318 Ci-318 ti-318 i

oe: 07119903199 -- 11137535106



05922
radiateur d'huile 318 d-320 d

oe: 11427787698

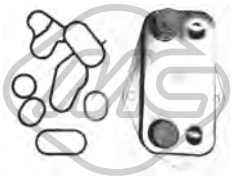

05923
radiateur d'huile 318 d-320 d

oe: 11422247015

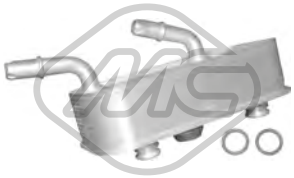

06358 L: 200 mm
radiateur d'huile 316 i-316 Ci-316 ti-318 Ci-318 d-318 i-318 td-318 ti-320 Ci-320 Cd-320 i-320 td-320 d-323 i-323 Ci-325 ti-325 Ci-325 xi-325 i-328 Ci-328 i-330 Ci-330 Cd-330 xi-330 xd-330 d-330 i-M3-M3
oe: 17221436258 -- 17227505826



06361 L: 96 mm
radiateur d'huile 316 i-316 Ci-316 ti-318 Ci-318 i-318 ti

oe: 7508967 -- 11427508967



35723
thermostat 80 °C 316 i-316 Ci-316 ti-318 Ci-318 i-318 ti-320 Ci-320 i-323 Ci-323 i-325 Ci-325 i-325 ti-325 xi-328 i-328 Ci-330 Ci-330 i-330 xi

oe: 17111437362



03025
tube eau 325 xi-330 xi

oe: 11537502000



09489
jeu de durit vapeur 320 i-320 Ci-323 i-323 Ci-325 ti-325 i-325 Ci-325 xi-328 Ci-328 i-330 Ci-330 i-330 xi

oe: 11617504535 -- 11151437641

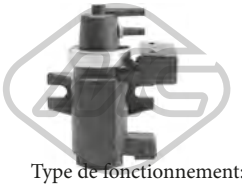

93076
Type de fonctionnement: pneumatique-électrique
vanne EGR 318 d-318 td-320 Cd-320 td-320 d-330 Cd-330 d-330 xd

oe: 11742247906 -- 11747796634



33011
durit essence 318 d-318 td-320 Cd-320 td-320 d

oe: 13532248152 -- 13532248152



35697
vanne ventilation 320 i-320 Ci-323 i-323 Ci-325 ti-325 i-325 Ci-325 xi-328 Ci-328 i-330 Ci-330 i-330 xi

oe: 13901748875 -- 13901744150



57834 Ø 20,50|7,7 mm Ø 15,0|23 mm
entretoise injecteur 330 d-330 xd

oe: 13537785722

© INDUSTRIAL METALCAUCHO, S.L.U.

CIRCUIT TURBO COMPRESSEUR

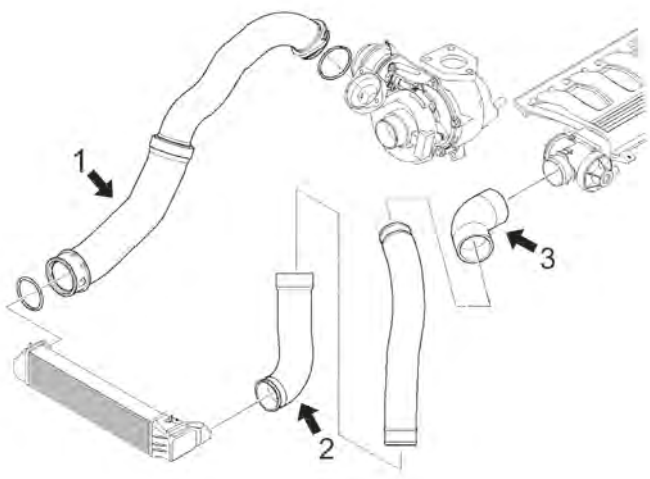

C16M3397TURBOP1 BMW serie 3 (E46) 02/1998 - 04/2005

moteurs 318d - 320d de 116, 136, 150, 184 et 204CV

1	09588	durit droite intercooler 116-136-150CH
2	09601	durit gauche intercooler 116-136-150CH
3	09599	durit flexible 184-204CH (330d)
	09602	durit flexible 116-136-150CH (318d-320d)



07719
durit turbo 318 d-320 d-320 td

oe: 11617799394 -- 11612247324



09588
durit turbor [droite] 318 d-318 td-320 Cd-320 td-320 d

oe: 11617786865



09589
durit turbo 320 d-320 td

oe: 11617785063 -- 11617799393



09599
durit turbo 330 d-330 xd

oe: 11612247903 -- 11617799389

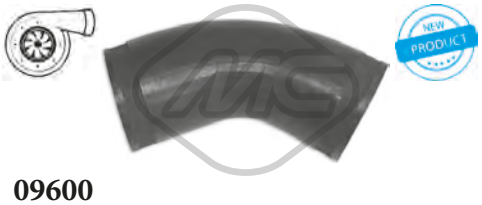

09600
durit turbo 318 d-320 d

oe: 11617780009 -- 11612247322



09601
durit turbor [gauche] 318 d-318 td-320 Cd-320 d-320 td

oe: 11617791393 -- 11617799397



09602
durit turbo 318 d-318 td-320 Cd-320 d-320 td

oe: 11617799397 -- 11617791393

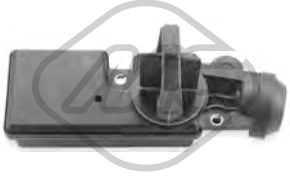

35122
vanne admission air 320 i-320 Ci-323 Ci-323 i-328 i-328 Ci

oe: 11611432557 -- 11611440049

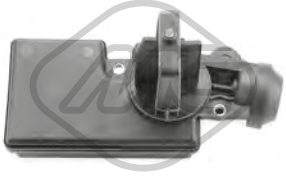

35123
vanne admission air 330 i-330 Ci-330 xi

oe: 11617544805 -- 11617502275

© INDUSTRIAL METALCAUCHO, S.L.U.

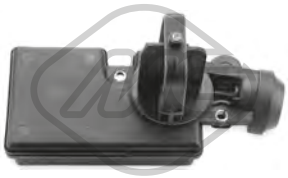

35124
vanne admission air 320 i-320 Ci-325 ti-325 i-325 Ci-325 xi

oe: 11617502269 -- 11617544806



92142
conduite huile turbo 318 d-320 Cd-320 td-320 d

oe: 11422247302



92143
conduite huile turbo 330 d-330 xd

oe: 11422247915



92145
conduite huile turbo 330 d-330 Cd-330 xd

oe: 11427791477

SUSPENSION AVANT & SUPPORTS DE MOTEUR



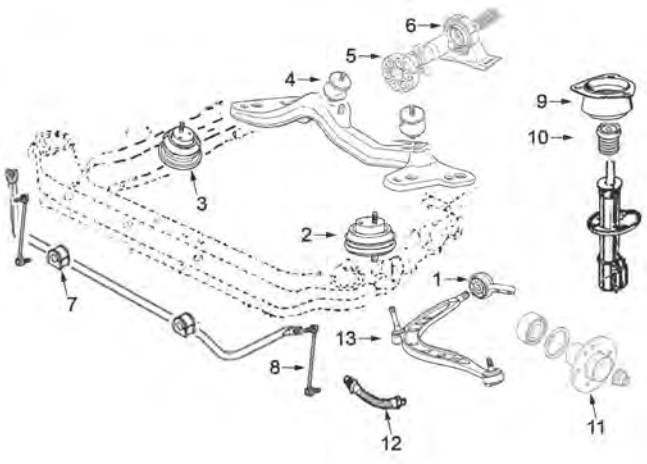

moteurs essence 316i - 318i - 320i - 323i - 325i - 328i - 330i et moteurs diesel 318d - 320d - 330d :

1	04255	jeu de silentblocs reparation triangles AV (G D)
2	04780	support moteur G 316i N40-N42-N45-N46, 318i N42-N46 et 318d-320d
	05511	support moteur G 316i 1.6-1.9, 318i M43
	05512	support moteur G 330d
	05780	support moteur G 320i-323i-325i-328i-330i
3	05511	support moteur à droite 316i todos, 318i M43-N42-N46 et 318d-320d
	05512	support moteur à droite 330d
	05780	support moteur à droite 320i-323i-325i-328i-330i
4	04188	support BV 320i-323i-325i-328i-330i-330d 2x4
	04192	support BV 316i-318i-318d-320d 2x4
	05816	support BV tous types 4x4
5	00926	flector transmission 320i-323i-325i-328i-330i BV automatique et 318d-320d
	00927	flector transmission 316i-318i tous et 320i-323i-325i-328i-330i BV manuel
	04346	flector transmission 330d BV manuel
	04347	flector transmission 330d BV automatique
6	04251	support de transmission avec roulement (Ø30mm), acier
	05466	support de transmission avec roulement (Ø30mm), aluminium
	05803	support de transmission avec roulement (Ø30mm)
7	05796	palier de barre stabilisatrice Ø 23,0 mm
	05818	palier de barre stabilisatrice Ø 21,5 mm
8	04341	biellette de barre stabilisatrice
9	04228	support amortisseur AV -11/'03
	06069	support amortisseur AV 11/'03-
10	05795	butée polyuréthane amortisseur AV 90mm
11	90111	moyeu AV avec roulement
12	96021	flexible de frein AV
13	52014	bras de suspension AV D
	52018	bras de suspension AV G

© INDUSTRIAL METALCAUCHO, S.L.U.

SUSPENSION ARRIERE

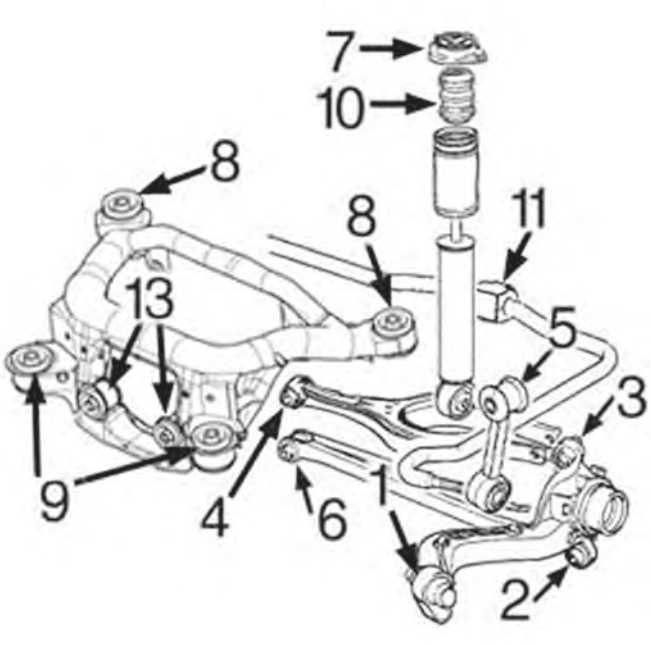

tous modèles :

1	05786	articulation fusée
2	04257	silentbloc plus bas
3	05071	silentbloc superior
4	05070	silentbloc intérieur bras superior arrière
5	05801	biellette de barre stabilisatrice
6	04258	silentbloc intérieur bras plus bas arrière
7	05785	support superior amortisseur arrière
8	05799	silentbloc arrière pont arrière
9	05800	jeu silentblocs précédentes pont arrière Dx+Sx
10	05798	butée amortisseur suspension arrière
11	05850	palier barre stabilisatrice
13	05868	silentbloc précédent pont arrière (intérieur)

C16M3397SOPTP1 BMW serie 3 (E46) 02/1998 - 04/2005



02676
support moteur [avant] 320 i-320 Ci-323 i-323 Ci-325 ti-325 i-325 Ci-328 i-328 Ci-330 Ci-330 i

oe: 11811141377 -- 11811137775



04780
support moteur [gauche] 316 i-318 d-318 i-320 d

oe: 22116779971 -- 22116785583



05511
support moteur [droite] 316 i-316 Ci-316 ti-318 Ci-318 d-318 i-318 td-318 ti-320 Ci-320 Cd-320 td-320 d-320 i

oe: 22116771360 -- 22116779972

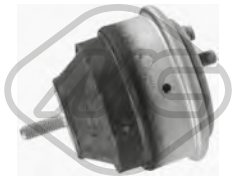

05512
support moteur [droite] 330 d-330 Cd

oe: 22116765186 -- 22116750109



05780
support moteur [arrière] 320 i-320 Ci-323 i-323 Ci-325 ti-325 i-325 Ci-328 i-328 Ci-330 Ci-330 i

oe: 11811139883 -- 22116779970



57659
support moteur [droite] 318 d-318 td-320 Cd-320 d-320 td

oe: 22116771362



04020 Ø 12 mm Ø 40,5 mm
silentbloc triangle [essieu avant inférieur] 325 xi-330 xi-M3-M3 3.2

oe: 98AG3063AE -- 1061570



04253 Ø 14 mm Ø 66 mm L: 76 mm
silentbloc bras de suspension [essieu avant inférieur] 325 xi

oe: 31129071085



04255
jeu de silentblocs [essieu avant inférieur] 316 i-316 Ci-316 ti-318 Ci-318 d-318 ti-318 i-318 td-320 td-320 Ci-320 i-320 Cd-320 d-323 i-323 Ci-325 ti-325 i-325 Ci-328 Ci-328 i-330 Ci-330 Cd-330 d-330 i

oe: 31126777850 -- 31126756063

© INDUSTRIAL METALCAUCHO, S.L.U.



04257 Ø 12 mm Ø 45.2 mm
silentbloc bras ar [inférieur] 316 i-316 Ci-316 ti-318 Ci-318 i-318 td-318 d-318 ti-320 Ci-320 d-320 td-320 Cd-320 i-323 Ci-323 i-325 ti-325 Ci-325 i-325 xi-328 Ci-328 i-330 xi-330 Cd-330 xd-330 i-330 Ci-330
oe: 33326771828 -- 33321136311



04258 Ø 12 mm Ø 35.5 mm
silentbloc bras de suspension [inférieur] 316 i-316 Ci-316 ti-318 Ci-318 d-318 i-318 td-318 ti-320 Ci-320 Cd-320 i-320 td-320 d-323 i-323 Ci-325 ti-325 Ci-325 xi-325 i-328 Ci-328 i-330 Ci-330 Cd-330 xi-330 xd-
oe: 33321138383 -- 33326770824



04341 L: 270 mm
biellette barre stabilisatrice [essieu avant] 316 i-316 Ci-316 ti-318 Ci-318 d-318 ti-318 i-318 td-320 Ci-320 i-320 Cd-320 d-320 td-323 Ci-323 i-325 ti-325 Ci-325 i-328 i-328 Ci-330 Cd-330 Ci-330 d-330 i-M3-M3 3.2
oe: 31351095694 -- 31356780847



05070 Ø 12 mm Ø 36 mm
silentbloc bras de suspension [intérieur] 316 i-316 Ci-316 ti-318 Ci-318 d-318 i-318 td-318 ti-320 Ci-320 Cd-320 i-320 td-320 d-323 i-323 Ci-325 ti-325 Ci-325 xi-325 i-328 Ci-328 i-330 Ci-330 Cd-330 xi-330 xd-
oe: 33321092247



05071 Ø 12 mm Ø 45 mm
silentbloc bras ar [supérieur] 316 i-316 Ci-316 ti-318 Ci-318 d-318 i-318 td-318 ti-320 Ci-320 Cd-320 i-320 td-320 d-323 i-323 Ci-325 ti-325 Ci-325 xi-325 i-328 Ci-328 i-330 Ci-330 Cd-330 xi-330 xd-330 d-330
oe: 33313418342 -- 33313400023



05072 Ø 24,5 mm L: 55 mm
palier barre stabilisatrice [essieu avant] 316 i-316 Ci-316 ti-318 Ci-318 d-318 i-318 td-318 ti-320 Ci-320 Cd-320 td-320 i-320 d-323 Ci-323 i-325 ti-325 Ci-325 i-325 xi-328 i-328 Ci-330 Ci-330 Cd-330 xi-330
oe: 31351095271

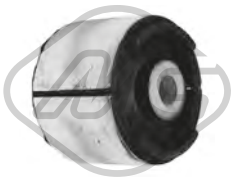

05786 Ø 12 mm Ø 60.7 mm
silentbloc [avant] 316 i-316 Ci-316 ti-318 Ci-318 d-318 i-318 td-318 ti-320 Ci-320 Cd-320 td-320 i-320 d-323 Ci-323 i-325 ti-325 Ci-325 i-325 xi-328 i-328 Ci-330 Ci-330 Cd-330 d-330 i-330 xd-330 xi
oe: 33326770786 -- 33321097009



05796 Ø 23 mm L: 55 mm
palier barre stabilisatrice [essieu avant] 316 i-316 Ci-316 ti-318 Ci-318 d-318 i-320 Ci-320 Cd-320 i-320 d-323 i-323 Ci-325 i-325 Ci-328 i-328 Ci-330 Cd-330 Ci-330 d-330 i
oe: 31351096061 -- 31351097179



05799 Ø 20,5 mm Ø 72 mm L: 63 mm
silentbloc [essieu arrière] 316 i-316 Ci-316 ti-318 Ci-318 d-318 i-318 td-318 ti-320 Ci-320 Cd-320 td-320 i-320 d-323 Ci-323 i-325 ti-325 Ci-325 i-325 xi-328 i-328 Ci-330 Ci-330 Cd-330 d-330 i-330 xd-330 xi
oe: 33316770781



05800 Ø 12,5 mm Ø 70 mm L: 66 mm
jeu silentbloc pont [avant] 316 i-316 Ci-316 ti-318 Ci-318 d-318 i-318 td-318 ti-320 Ci-320 Cd-320 td-320 i-320 d-323 Ci-323 i-325 ti-325 Ci-325 i-325 xi-328 i-328 Ci-330 Ci-330 Cd-330 d-330 i-330 xd-330
oe: 33316770784 -- 33316757394

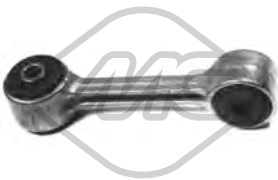

05801 Ø 8,8 mm L: 95 mm
biellette embout barre stabilisatrice [essieu arrière] 316 i-316 Ci-316 ti-318 Ci-318 d-318 i-318 ti-320 Ci-320 td-320 Cd-320 i-320 d-323 Ci-323 i-325 i-325 ti-325 Ci-325 xi-328 i-328 Ci-330 Ci-330 Cd-330 d-330
oe: 33551094619

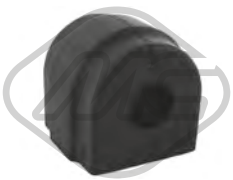

05818 Ø 21,5 mm
palier barre stabilisatrice [essieu avant] 320 i-320 Ci

oe: 31351094554



05850 Ø 15 mm
palier barre stabilisatrice [essieu arrière] 316 i-316 Ci-316 ti-318 Ci-318 d-318 i-318 td-318 ti-320 Ci-320 Cd-320 td-320 i-320 d-323 Ci-323 i-325 ti-325 Ci-325 i-325 xi-328 i-328 Ci-330 Ci-330 Cd-330 xi-330 d-330
oe: 33551094550



05868 Ø 47 mm
silentbloc pont [avant] 316 i-316 Ci-316 ti-318 Ci-318 d-318 i-318 td-318 ti-320 Ci-320 Cd-320 i-320 td-320 d-323 i-323 Ci-325 ti-325 Ci-325 xi-325 i-328 Ci-328 i-330 Ci-330 Cd-330 xi-330 xd-330 d-330
oe: 33171093175 -- 33176770788



52014 L: 400 mm
bras de suspension [essieu avant droit] 316 i-316 Ci-318 Ci-318 d-318 i-320 Ci-320 Cd-320 d-320 i-323 Ci-323 i-325 i-325 Ci-325 xi-328 i-328 Ci-330 Ci-330 d-330 Cd-330 xi-330 xd-330 i-M3-M3 3.2
oe: 31122158880 -- 31122157594



52018 L: 360 mm
bras de suspension [essieu avant gauche] 316 i-316 Ci-318 Ci-318 d-318 i-320 Ci-320 Cd-320 d-320 i-323 Ci-323 i-325 i-325 Ci-325 xi-328 i-328 Ci-330 Ci-330 d-330 Cd-330 xi-330 xd-330 i-M3-M3 3.2
oe: 31122158880 -- 31122157594



04228
support amortisseur [essieu avant] 316 i-316 Ci-316 ti-318 Ci-318 i-318 ti-318 d-320 Cd-320 i-320 d-320 Ci-323 Ci-323 i-325 Ci-325 xi-325 ti-325 i-328 Ci-328 i-330 Ci-330 Cd-330 d-330 i-330 xd-330 xi
oe: 31336752735 -- 31336770568



04229
support amortisseur [essieu avant] 328 i

oe: 31331124508 -- 31331139452

© INDUSTRIAL METALCAUCHO, S.L.U.



05127
jeu soufflet butée amortisseur [essieu avant] 316 i-318 d-318 i-320 d-320 i-323 i-325 i-325 xi-328 i-330 d-330 i-330 xd-330 xi

oe: 31306759454 -- 31336764085



05785
support amortisseur [supérieur] 316 i-316 Ci-316 ti-318 Ci-318 d-318 ti-318 i-320 td-320 Cd-320 i-320 Ci-320 d-323 Ci-323 i-325 Ci-325 ti-325 i-325 xi-328 i-328 Ci-330 Cd-330 d-330 i-330 xd-330 xi
oe: 33504035929 -- 33521092362



05795 L: 95 mm
butée amortisseur [essieu avant] 316 i-316 Ci-318 Ci-318 i-320 Ci-320 d-320 i-323 Ci-323 i-325 Ci-325 i-328 Ci-328 i-330 Ci-330 d-330 i

oe: 31331094750



05798
butée amortisseur [essieu arrière] 316 i-316 Ci-318 d-318 Ci-318 i-320 Ci-320 d-320 i-323 Ci-323 i-325 Ci-325 i-325 xi-328 i-328 Ci-330 Ci-330 d-330 i-330 xd-330 xi
oe: 33502290318 -- 33531136395



06069 Ø 14 mm Ø 128|92 mm
support amortisseur [essieu avant] 316 i-316 Ci-316 ti-318 Ci-318 d-318 td-320 Cd-320 d-320 Ci-320 td-320 i-325 Ci-325 ti-325 i-325 xi-330 Cd-330 Ci-330 d-330 i-330 xd-330 xi
oe: 31336760943 -- 31336769582



06260
jeu soufflet butée amortisseur [des deux côtés de l'essieu avant] 316 i-316 Ci-316 ti-318 Ci-318 d-318 i-318 ti-320 Ci-320 Cd-320 d-320 i-323 Ci-323 i-325 Ci-325 i-328 Ci-328 i-330 Ci-330 d-330 i
oe: 31306759454 -- 31336764085

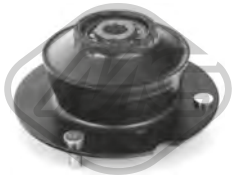

07208 Ø 14|14,0|28,0 mm Ø 32 mm
support amortisseur [des deux côtés de l'essieu avant] 328 i

oe: 31331124508 -- 31331139452



Longueur du filetage [mm]: 26
05438 Filetage [mm]:: M12x150
ecrou de roue [avant et arrière] 316 i-316 Ci-316 ti-318 Ci-318 d-318 ti-318 i-318 td-320 d-320 Ci-320 i-320 td-320 Cd-323 i-323 Ci-325 i-325 ti-325 xi-325 Ci-328 i-328 Ci-330 Cd-330 d-330 Ci-330 xi-330 xd-
oe: 36131126191



Ø 143 mm
90111 H: 65 mm
moyeu de roue [des deux côtés de l'essieu avant] 316 i-316 Ci-316 ti-318 Ci-318 d-318 i-318 td-318 ti-320 Ci-320 Cd-320 td-320 i-320 d-323 Ci-323 i-325 Ci-325 ti-325 i-328 i-328 Ci-330 Ci-330 Cd-330 d-330
oe: 31226757024



Ø 135 mm
Nombre de dents: 27
90281 H: 73 mm
moyeu de roue [essieu arrière] 316 i-316 Ci-318 Ci-318 i-320 Ci-320 i-323 Ci-323 i-325 i-325 Ci-328 i-328 Ci

oe: 33411136180 -- 33411093567



02125 L: 650 mm
capteur usure plaquettes [essieu avant] 325 xi-330 Cd-330 d-330 Ci-330 i-330 xd-330 xi-M3-M3 3.2

oe: 34356751311



02129 L: 665 mm
capteur usure plaquettes [essieu avant] 316 i-316 Ci-316 ti-318 Ci-318 d-318 ti-318 i-318 td-320 Cd-320 Ci-320 td-320 d-320 i-323 i-323 Ci-325 ti-325 i-325 Ci-328 Ci-328 i
oe: 34351164371



02135 L: 1420 mm
capteur usure plaquettes [arrière] 316 i-316 Ci-316 ti-318 Ci-318 d-318 i-318 td-318 ti-320 Ci-320 Cd-320 i-320 td-320 d-323 i-323 Ci-325 ti-325 Ci-325 xi-325 i-328 Ci-328 i-330 Ci-330 Cd-330 xi-330 xd-330
oe: 34351164372



74025 Ø 75 mm
kit de roulements de roue [essieu arrière] 316 i-316 Ci-316 ti-318 Ci-318 d-318 i-318 td-318 ti-320 Ci-320 Cd-320 i-320 td-320 d-323 Ci-323 i-325 Ci-325 ti-325 i-328 Ci-328 i
oe: 33411468747 -- 33412220987



96021 L: 405 mm
flexible de frein [des deux côtés de l'essieu avant] 316 i-318 i-320 i-323 i-325 i-328 i-330 i

oe: 34321155587



Ø 30 - 44 mm
01150 Kit **00150**
kit soufflet transmission [des deux côtés du pont arrière côté roue] 316 i-316 Ci-316 ti-318 Ci-318 d-318 ti-318 td-318 i-320 Ci-320 i

oe: 33217562496 -- 33217529934



Ø 22 - 52 mm
01185 Kit **00185**
kit soufflet transmission [des deux côtés du pont arrière côté roue] 318 d-318 td-320 Cd-320 d-320 td-328 i

oe: 33219067815 -- 33219067813

© INDUSTRIAL METALCAUCHO, S.L.U.



Ø 31 - 51 mm

01219 Kit **00219**

kit soufflet transmission [des deux côtés du pont arrière côté roue] 318 d-320 Cd-320 td-320 Ci-320 i-320 d-323 Ci-323 i-325 ti-325 i-325 Ci-328 Ci-328 i

oe: 33217572439 -- 33217559967



Ø 33 - 54 mm

11064 Kit **10064**

kit soufflet transmission [du côté boîte de vitesses des deux côtés du pont arrière côté roue] 330 Ci-330 i-M3-M3 3.2

oe: 33207546049 -- 33217510625



Ø 15 - 55 mm

01183 Kit **00183**

kit soufflet crémaillère direction 316 i-316 Ci-316 ti-318 Ci-318 td-318 d-318 i-318 ti-320 Ci-320 td-320 Cd-320 i-320 d-323 i-323 Ci-325 Ci-325 ti-325 xi-325 i-328 Ci-328 i-330 Ci-330 Cd-330 xi-330 xd-330

oe: 32131096910 -- 32131096465

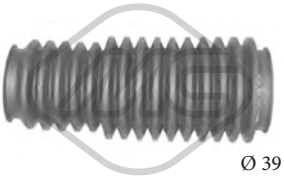

Ø 39 - 52 mm

01305 Kit **00305**

kit soufflet crémaillère direction [côté conducteur + passager av.] 316 i-316 ti-318 Ci-318 i-318 ti-320 Ci-320 i-320 d-323 i-323 Ci-325 xi-325 i-328 i-328 Ci-330 d-330 i-330 xd

oe: 32136752478 -- 32211139786

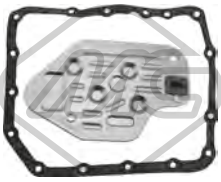

21000 L: 244 mm

filtre transmission 316 i-318 i

oe: 24111218899

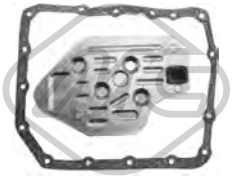

21039

filtre transmission 316 i-318 i

oe: 24111421367 -- 24111218899

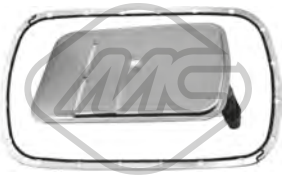

21040

filtre transmission 316 i-316 ti-318 Ci-318 i-318 ti-320 i-320 Ci-323 i-323 Ci-325 ti-325 i-325 Ci-325 xi-328 Ci-328 i-330 Ci-330 xi

oe: 24117557070 -- 24117533699

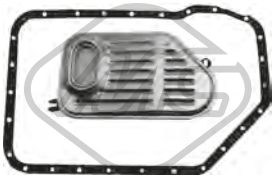

21047

filtre transmission 320 i-320 Ci-323 i-323 Ci-325 ti-325 i-325 Ci-325 xi-328 i-328 Ci-330 Ci-330 i

oe: 24341423376 -- 24101423380



00925 Ø 40 mm Ø 110 mm

flector transmission [avant] 316 i-316 Ci-316 ti-318 Ci

oe: 26111207785 -- 26111204294



00926 Ø 12 mm Ø 96 mm

flector transmission 316 ti-316 i-318 Ci-318 ti-318 i-318 d-318 td-320 i-320 Ci-320 td-320 d-320 Cd-323 i-323 Ci-325 Ci-325 ti-325 i-328 i-328 Ci-330 Ci-330 i

oe: 26111229360 -- 26117511454



00927 Ø 12 mm Ø 78 mm

flector transmission 316 i-316 Ci-316 ti-318 Ci-318 i-318 ti-320 Ci-320 i-323 i-323 Ci-325 Ci-325 i-325 ti

oe: 26111227869 -- 26111227410



04251 Ø 30 mm Ø 55 mm

support transmission 316 i-316 Ci-318 i-318 Ci

oe: 26121227997 -- 26121229089



04346

flector transmission [avant] 330 d-330 Cd

oe: 26111229754 -- 26117572664



04347 Ø 105 mm

flector transmission 330 d-330 Cd

oe: 26111227690 -- 26111229065

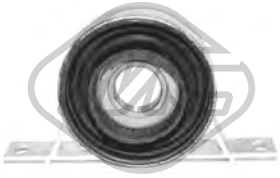

05466 Ø 30 mm

support transmission 316 i-316 Ci-316 ti-318 Ci-318 i-318 ti-320 Ci-320 i-320 d-323 Ci-323 i-325 i-325 ti-325 Ci-328 Ci-328 i-330 Ci-330 i

oe: 26127501257



05803 Ø 30 mm

support transmission [arrière] 316 i-316 Ci-316 ti-318 Ci-318 d-318 td-318 i-318 ti-320 td-320 d-325 xi-330 xd-330 xi

oe: 26121229682 -- 26121229317



04553 - 5|5 gorges

poulie vilebrequin avec amortisseur de vibrations 318 d-318 td-320 Cd-320 td-320 d

oe: 11232247565



05480 Ø 168 mm - 4|6 gorges

poulie vilebrequin avec amortisseur de vibrations 330 d-330 Cd-330 xd

oe: 11238511371 -- 11237786611

© INDUSTRIAL METALCAUCHO, S.L.U.



05722 Ø 143 - 150 mm - 10 gorges
poulie vilebrequin avec amortisseur de vibrations 330 d-330 xd

oe: 11232247886 -- 11232247890



05723 Ø 173 mm - 4|6 gorges
poulie vilebrequin avec amortisseur de vibrations 318 d-318 td-320 Cd-320 d-320 td

oe: 11237787304 -- 11237805696



05829 Ø 129 - 194 mm - 4|6 gorges
poulie vilebrequin avec amortisseur de vibrations 320 i-320 Ci-325 ti-325 i-325 Ci-325 xi-330 Ci-330 i-330 xi

oe: 11237513862



05841 Ø 129 - 194 mm - 5|6 gorges
poulie vilebrequin avec amortisseur de vibrations 320 i-320 Ci-323 i-323 Ci-325 ti-325 i-325 Ci-325 xi-328 Ci-328 i-330 Ci-330 i-330 xi

oe: 11231438995 -- 11231432471



06207 Ø 145 - 155 mm - 5|5 gorges
poulie vilebrequin avec amortisseur de vibrations 318 d-320 d

oe: 11232247887



14553 Ø 145 - 155 mm - 5|5 gorges
kit poulie vilebrequin avec amortisseur de vibrations 318 d-318 td-320 Cd-320 td-320 d

oe: 11232247565



15480 Ø 168 mm - 4|6 gorges
kit poulie vilebrequin avec amortisseur de vibrations 330 d-330 Cd-330 xd

oe: 11238511371 -- 11237786611



15723 Ø 173 mm - 4|6 gorges
kit poulie vilebrequin avec amortisseur de vibrations 318 d-318 td-320 Cd-320 d-320 td

oe: 11237787304 -- 11237805696



05075 Ø 10 mm Ø 70 mm
galet guide alternateur 320 i-320 Ci-323 i-323 Ci-325 ti-325 i-325 Ci-325 xi-328 i-328 Ci-330 Ci-330 i-330 xi-M3-M3 3.2

oe: 11281726343 -- 11281748131



05076 Ø 80 mm
galet guide alternateur 320 i-320 Ci-323 i-323 Ci-325 ti-325 i-325 Ci-325 xi-328 i-328 Ci-330 Ci-330 i-330 xi-M3-M3 3.2

oe: 11281730571 -- 11281738605

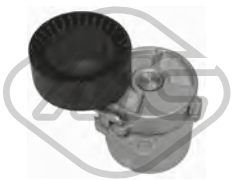

05077 Ø 70 mm
galet tendeur alternateur 316 i-316 Ci-316 ti-318 i-318 Ci

oe: 11281247647 -- 11281432104



05078 Ø 70|78 mm
galet tendeur alternateur 316 i-316 Ci-316 ti-318 i-318 Ci-320 Ci-320 td-320 Cd-320 d-320 i-323 Ci-323 i-325 xi-325 ti-325 Ci-325 i-328 Ci-328 i-330 Ci-330 xi-330 d-330 i-330 xd-M3-M3 3.2
oe: 11281433571



05745 Ø 60 mm - 7 gorges
poulie alternateur 318 d-320 d

oe: 12317790877



06165
kit de distribution 318 d-318 td-320 d-320 Cd-320 td-330 Cd-330 d-330 xd

oe: 13522249852 -- 11318506869



03892
vase expansion direction assistée 316 i-316 Ci-316 ti-318 Ci-318 i-318 ti-320 Ci-320 i-323 Ci-323 i-325 Ci-325 i-325 xi-325 ti-328 Ci-328 i-330 Ci-330 xi-330 i-M3-M3 3.2
oe: 32411124680 -- 32411097164



04188 Ø 36|50 mm L: 34|71 mm
support boîte [côté conducteur + passager av.] 316 i-316 Ci-316 ti-318 Ci-318 td-318 d-318 i-318 ti-320 Ci-320 td-320 Cd-320 i-320 d-323 i-323 Ci-325 Ci-325 ti-325 xi-325 i-328 Ci-328 i-330 Ci-330 Cd-330
oe: 23711130205 -- 23711131664



04192 Ø 46,5|50 mm L: 34|70 mm
support boîte [du côté boîte de vitesses] 316 i-316 Ci-316 ti-318 Ci-318 d-318 i-318 td-318 ti-320 Ci-320 Cd-320 td-320 i-320 d-323 Ci-323 i-325 i-325 Ci-325 ti-325 xi-328 Ci-328 i-330 Cd-330 xd-330 xi-330 Ci-
oe: 23701138517 -- 22316753316

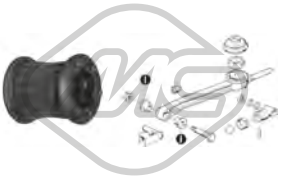

05791 L: 26 mm
butée élastique 316 i-316 Ci-316 ti-318 Ci-318 i-318 ti-320 Ci-320 i-323 Ci-323 i-325 Ci-325 i

oe: 25117519669 -- 25111220832

© INDUSTRIAL METALCAUCHO, S.L.U.

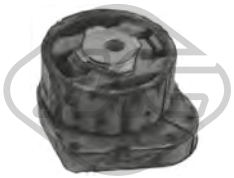

05816
support boîte 325 xi-330 xd-330 xi

oe: 22316773693 -- 22316773125

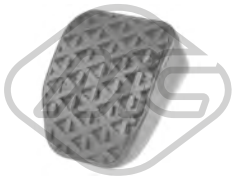

04230 L: 75 mm
revêtement de pédale 316 i-316 Ci-316 ti-318 Ci-318 d-318 i-318 td-318 ti-320 Ci-320 Cd-320 i-320 td-320 d-323 i-323 Ci-325 ti-325 Ci-325 xi-325 i-328 Ci-328 i-330 Ci-330 Cd-330 xi-330 xd-330 d-330 i-M3-M3
oe: 35211160422



02745
support echappement [centre] 316 i-316 Ci-316 ti-318 Ci-318 i-318 ti-320 Ci-320 i-323 Ci-323 i-325 Ci-325 i-325 xi-325 ti-328 Ci-328 i-330 Ci-330 d-330 Cd-330 i-330 xi-330 xd
oe: 18211745426



05835
support echappement [arrière] 318 d-318 td-320 Cd-320 td-320 d-330 d

oe: 18212248109 -- 18207786468



05837
support echappement [arrière] 316 i-318 i-320 i

oe: 18207503246 -- 18201732926



05838
support echappement [arrière] 320 d-330 d

oe: 18207785776 -- 18212247708

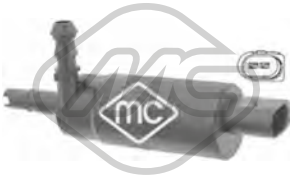

02075
pompe à eau phares 316 i-316 Ci-316 ti-318 Ci-318 d-318 i-318 td-318 ti-320 Ci-320 Cd-320 i-320 td-320 d-323 i-323 Ci-325 ti-325 Ci-325 xi-325 i-328 Ci-328 i-330 Ci-330 Cd-330 xi-330 xd-330 d-330 i-M3-M3
oe: 67126973097



97885
bouchon tube essuie-glaces 316 i-316 Ci-316 ti-318 Ci-318 d-318 ti-318 td-318 i-320 Ci-320 Cd-320 i-320 td-320 d-323 i-323 Ci-325 ti-325 Ci-325 xi-325 i-328 i-328 Ci-330 Cd-330 xi-330 Ci-330 d-330 xd-330
oe: 61667264145



50142 L: 981 mm
capteur ABS Capteur passif [des deux côtés du pont arrière] 316 i-316 Ci-316 ti-318 i-318 d-318 Ci-320 i-320 Ci-320 d-323 i-323 Ci-325 Ci-325 i-325 xi-325 ti-328 i-328 Ci-330 xi-330 d-330 i-330 xd-M3-M3 3.2
oe: 34521164652 -- 34521164370



50143 L: 981 mm
capteur ABS Capteur actif [des deux côtés du pont arrière] 316 i-316 Ci-316 ti-318 Ci-318 d-318 ti-318 td-318 i-320 Ci-320 Cd-320 d-320 i-320 td-325 Ci-325 xi-325 ti-325 i-330 xi-330 d-330 i-330 xd-M3-M3
oe: 34526752683



50144 L: 498 mm
capteur ABS Capteur actif [essieu avant gauche] 316 i-316 Ci-316 ti-318 Ci-318 d-318 i-318 ti-320 Cd-320 Ci-320 td-320 i-320 d-323 i-323 Ci-325 Ci-325 xi-325 i-328 Ci-328 i-330 Ci-330 Cd-330 d-330 i-330 xd-330
oe: 34526792897 -- 34526752681



50145 L: 498 mm
capteur ABS Capteur actif [essieu avant droit] 316 i-316 Ci-316 ti-318 Ci-318 d-318 i-318 ti-320 Cd-320 Ci-320 td-320 i-320 d-323 i-323 Ci-325 Ci-325 xi-325 i-328 Ci-328 i-330 Ci-330 Cd-330 d-330 i-330 xd-330
oe: 34526792896 -- 34526752682



50147 L: 485 mm
capteur ABS Capteur passif [des deux côtés de l'essieu avant] 316 i-316 Ci-316 ti-318 i-318 Ci-320 Ci-320 d-320 i-323 i-323 Ci-325 Ci-325 i-325 xi-325 ti-328 i-328 Ci-330 Ci-330 xi-330 d-330 i-330 xd-M3-M3
oe: 34521165609 -- 34521164651



50153 L: 660|860 mm
capteur ABS Capteur actif [des deux côtés de l'essieu avant] 316 i-316 Ci

oe: 34526762465



50154 L: 954 mm
capteur ABS Capteur actif [des deux côtés du pont arrière] 316 i-316 Ci

oe: 34526762466

© INDUSTRIAL METALCAUCHO, S.L.U.



02623
durit de radiateur 320 i-320 i xD-328 i xD-328 i-420 i xD-420 i-428 i xD-428 i

oe: 11537603514



03300
vase d'expansion 316 i-318 i-320 i xD-320 i-328 i xD-328 i-418 i-420 i-420 i xD-428 i xD-428 i

oe: 17137609469 -- 17137642158



03881 Pression [bar]: 1,4
bouchon vase d'expansion 320 i-320 i xD-330 e-330 i xD-330 i-335 i-335 i xD-340 i xD-340 i-420 i-420 i xD-430 i xD-430 i-440 i-440 i xD-ActiveHybrid-M3-M4-M4 GTS

oe: 17117639024 -- 17132754264



03913 Pression [bar]: 1,4
bouchon vase d'expansion 316 d-316 i-318 d xD-318 d-320 i-320 i xD-320 d-320 d xD-325 d-328 i xD-328 i-330 d xD-330 d-335 d xD-335 i-335 i xD-418 d-420 d xD-420 i-420 d-420 i xD-425 d-428 i-428 i xD-430

oe: 17117639020 -- 17117521071



57500 Pression [bar]: 2.0
bouchon vase d'expansion [essieu avant] serie 4 M4

oe: 17137516004 -- 17117639021



97846
durit de radiateur 318 i-320 i-328 i-330 i-418 i-420 i-430 i

oe: 17127649386 -- 17127640287



97868
durit de radiateur 320 i-320 i xD-330 i xD-330 i-330 e-420 i-420 i xD-430 i xD-430 i

oe: 64219329645



97870
durit de radiateur 320 i-320 i xD-330 i xD-330 e-330 i-335 d xD-420 i xD-420 i-430 i-430 i xD

oe: 64219329646



35806
durit [du couvercle de culasse au séparateur d'huile] 320 i-320 i xD-328 i-328 i xD-420 i-420 i xD-428 i-428 i xD

oe: 11127588417



35810
durit 318 i-320 i xD-320 i-330 i xD-330 e-330 i-418 i-420 i-420 i xD-430 i xD-430 i

oe: 11157623745



35811
durit 318 i-418 i

oe: 8608766 -- 11158608766



97891
membrane ventilation bloc moteur 335 i-335 i xD-435 i-435 i xD-ActiveHybrid

oe: 11127570292 -- 11127588412



97894
membrane ventilation bloc moteur 335 d xD-435 d xD

oe: 11128507607



39131
couvercle filtre huile 320 i-320 i xD-328 i-328 i xD-335 i xD-335 i-420 i-428 i-435 i xD-435 i-ActiveHybrid-M3-M4

oe: 11427525334



06362
radiateur d'huile serie 3 320 i-320 i xD-328 i-328 i xD

oe: 5989070201 -- 11427525333

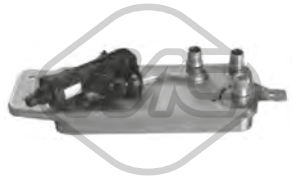

39024
radiateur d'huile serie 3 320 i

oe: 11427625489 -- 7625489

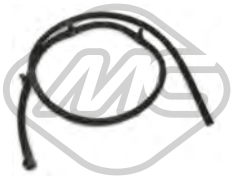

33014
durit essence 316 d-318 d-318 d xD-418 d

oe: 13537800673



33016
durit essence serie 3 316 d-318 d-318 d xD

oe: 13537803845 -- 13537807228

© INDUSTRIAL METALCAUCHO, S.L.U.



33017
durit essence 330 d-330 d xD-430 d-430 d xD

oe: 13537823399



33018
tube flexible carburant 320 d-320 d xD-325 d-420 d-420 d xD

oe: 13537823408



57663
support moteur [gauche] serie 3 330 d-330 d xD

oe: 22116855721 -- 22116785713



57664
support moteur [gauche] serie 3 316 d-318 d-320 d-320 i-325 d-328 i

oe: 22116787657



57665
support moteur [droite] serie 3 316 d-318 d-320 d-325 d

oe: 22116787658



57666
support moteur [gauche] serie 3 316 i-320 i

oe: 22116854251



57667
support moteur [droite] serie 3 316 i-320 i

oe: 22116854252



57668
support moteur [gauche] serie 3 318 d xD-320 d xD-320 i xD-328 i xD

oe: 22116856183



57669
support moteur [droite] serie 3 318 d xD-320 d xD-320 i xD-328 i xD

oe: 22116856184 -- 22114079220



57670
support moteur [gauche] 318 d-320 d-325 d-418 d-420 d-425 d

oe: 22116859411



57671
support moteur [droite] 318 d-320 d-325 d-418 d-420 d-425 d

oe: 22116859412



57677
support moteur 330 d-330 d xD-335 i xD-335 i-340 i-340 i xD-430 d xD-430 d-435 d xD-435 i xD-435 i-440 i-440 i xD-ActiveHybrid

oe: 22316796619



57678
support moteur 318 d xD-320 d xD-320 i xD-328 i xD-330 d xD-335 i xD-335 d xD-420 i xD-420 d xD-428 i xD-430 d xD-435 i xD-435 d xD

oe: 22316861324 -- 22316860260



57679
support moteur 318 i-418 i

oe: 22316875904



06606 Ø 12 mm Ø 70 mm L: 70|95 mm
silentbloc bras de suspension [des deux côtés de l'essieu avant] 316 d-316 i-318 i-318 d-318 d xD-320 d-320 d xD-320 i-320 i xD-325 d-328 i-330 i-330 d-330 e-330 i xD-335 i-340 i xD-340 i-420 d-420 i-428
oe: 31126855743 -- 31126851261



40002 L: 310 mm
biellette barre stabilisatrice [essieu avant] serie 3 316 i-318 d-320 d-320 i-330 d

oe: 31306792211



40003 L: 135,5 mm
biellette barre stabilisatrice [essieu arrière droit] serie 3 318 d-320 d

oe: 33506785608

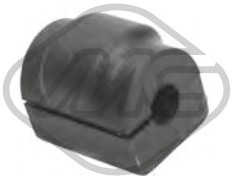

44004
palier barre stabilisatrice serie 3 318 d-320 d

oe: 33356792196

57563
silentbloc bras de suspension [intérieur] serie 3 316 d-316 i-318 d-318 d xD-320 d-320 d xD-320 i-320 i xD-325 d-328 i-328 i xD-330 d-330 d xD-335 i-335 i xD-335 d xD-ActiveHybrid
oe: 33326867540

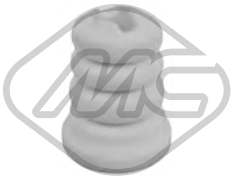

42006
butée amortisseur serie 3 316 i-318 d-320 d-320 i-330 d
oe: 31336855440



42042
soufflet amortisseur serie 3 318 d-330 d
oe: 31306791712



42044
jeu soufflet butée amortisseur serie 3 318 d-320 d-330 d
oe: 33536855439



Ø 147 mm
90232 H: 84.7 mm
moyeu de roue [des deux côtés de l'essieu avant] serie 3 316 i-318 d-330 d
oe: 31206867256



Ø 25 - 70 mm
11066 Kit **10066**
kit soufflet transmission [du côté boîte de vitesses des deux côtés de l'essieu avant] 318 d xD-320 i xD-320 d xD-328 i xD-330 d xD-330 i xD-335 i xD-335 d xD-340 i xD-420 d xD-420 i xD-428 i xD-430 i xD-430 d
oe: 31607608095 -- 31607570270



Ø 16 - 56 mm
11007 Kit **10007**
kit soufflet crémaillère direction [des deux côtés de l'essieu avant] 316 d-316 i-318 d-318 i-318 d xD-320 i xD-320 d xD-320 i-320 d-325 d-328 i-330 d-330 i xD-330 i-330 e-335 i-340 i-340 i xD-418 d-420 d xD-420
oe: 32106854893



Ø 16 - 63 mm
11548 Kit **10548**
kit soufflet crémaillère direction [du côté boîte de vitesses] 316 d-316 i-318 d xD-318 d-320 i-320 i xD-320 d-320 d xD-325 d-328 i-328 i xD-330 d-330 e-330 d xD-335 d xD-335 i-335 i xD-420 i xD-420 i-420 d
oe: 32106870519



00926 Ø 12 mm Ø 96 mm
flector transmission serie 3 318 d
oe: 26111229360 -- 26117511454



00927 Ø 12 mm Ø 78 mm
flector transmission serie 3 316 i-320 i
oe: 26111227869 -- 26111227410



05834 Ø 54 mm Ø 140 mm
flector transmission [avant et arrière] serie 3 320 d-330 d
oe: 26117610061 -- 26117546425



05836 Ø 35 mm
support transmission 325 d-335 i-340 i-425 d-435 i-440 i
oe: 26128615622 -- 26127526632

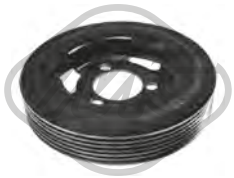

05176 Ø 138 mm - 6 gorges
poulie vilebrequin avec amortisseur de vibrations serie 3 316 i-320 i
oe: 11237638551 -- 11237622909



06206 Ø 166.6 mm - 6 gorges
poulie vilebrequin avec amortisseur de vibrations 325 d-425 d
oe: 11238513539



02705 Filetage [mm]:: M24 x 1,5
bouchon carter d'huile 320 i-328 i-420 i-428 i
oe: 11137605018



05789
kit de distribution 316 d-318 d-318 d xD-320 d xD-320 d-325 d-420 d
oe: 13528575471 -- 13528572504

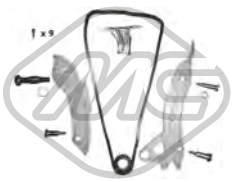

06179
kit de distribution serie 3 316 i-320 i
oe: 11317516088 -- 11317534771



57858 Ø 75,0 mm
galet tendeur alternateur serie 3 316 i-320 i
oe: 11287598833 -- 11287598832

© INDUSTRIAL METALCAUCHO, S.L.U.



06304
carter d'huile 316 d-316 i-318 d-320 d xD-320 i-320 i xD-320 d-325 d-328 i-328 i xD-330 d-330 d xD-335 i xD-335 i-418 d-420 d-420 i xD-420 d xD-420 i-425 d-428 i xD-428 i-430 d-430 d xD-435 i xD-435 d xD-
oe: 24118612901 -- 24117604960



21049
filtre transmission M3-M4-M4 CS-M4 GTS

oe: 28107842385 -- 28108070791



41031
support echappement serie 3 316 d-316 i-318 d-318 d xD-318 i-320 d-320 d xD-320 i-320 i xD-325 d-328 i-328 i xD-330 d-330 d xD-330 i-330 e-330 i xD-335 i-335 d xD-335 i xD-340 i-340 i xD-ActiveHybrid-M3
oe: 18208511880



97885
bouchon tube essuie-glaces 316 d-316 i-318 d xD-318 d-318 i-320 d-320 i xD-320 d xD-320 i-325 d-328 i xD-328 i-330 i-330 d xD-330 i xD-330 d-335 i xD-335 d xD-335 i-340 i xD-340 i-418 d-420 d-420 i xD-
oe: 61667264145

© INDUSTRIAL METALCAUCHO, S.L.U.



03026
durit de radiateur 520 i-523 i-525 i-528 i-530 i

oe: 11537502525 -- 11531705220



03255
thermostat d'eau 80 °C 520 i-520 i 24V-525 tds-525 i-525 iX 24V-525 td-530 i-535 i

oe: 11531713040 -- 11531265085



03322
vase d'expansion 535 i-540 i

oe: 17111741167 -- 17111723071



03580 Pression [bar]: 2
bouchon vase d'expansion 518 i-518 g-520 i-520 i 24V-523 i-525 i-525 i 24V-525 ix-525 iX 24V-528 i-530 i V8-530 i-535 i-540 i-540 i V8-M5

oe: 17110152374 -- 17111712669

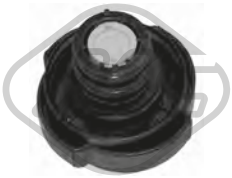

03707 Pression [bar]: 1.4
bouchon vase d'expansion 518 i-520 d-520 i-525 td-525 d-525 i-525 tds-530 d

oe: 17111742232



03749
couvercle thermostat 520 i-520 i 24V-525 i-525 ix-525 i 24V-525 iX 24V

oe: 11531722531

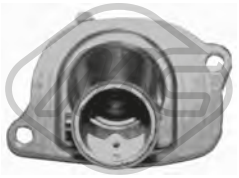

03756
couvercle thermostat 87 °C 520 i 24V-520 i-525 i-530 i-535 i

oe: 46737644 -- 7589135

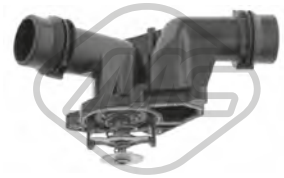

03821
couvercle thermostat 85 °C 520 d

oe: 11532247019



03824
couvercle thermostat 97 °C 520 i-523 i-525 i-528 i-530 i

oe: 11537509227 -- 11531437040



03897
bride liquide refroidissement 518 i-518 g

oe: 11531714738



03898
bride liquide refroidissement 518 i-518 g

oe: 11531739208 -- 11531743679

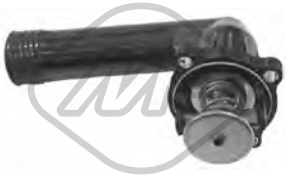

03901
couvercle thermostat 95 °C 518 i-518 g

oe: 11531739755 -- 11531247125



03902
bride liquide refroidissement 518 i-518 g

oe: 11531743199



03903
couvercle thermostat 525 td-525 tds

oe: 11532244828



03907
couvercle thermostat 520 i-523 i-528 i

oe: 11531740478



03912
raccord 525 d-530 d

oe: 11122247744 -- 11127806196



03963
durit de radiateur 520 i-523 i-525 i-528 i-530 i

oe: 11531705224



03982
vase d'expansion 520 i-523 i-525 i-528 i-530 i

oe: 17111436381

© INDUSTRIAL METALCAUCHO, S.L.U.



03983
vase d'expansion 520 i-523 i-528 i

oe: 17111723520



03984
vase d'expansion 518 i-518 g-520 i-520 i 24V-523 i-525 i-525 i 24V-525 ix-525 iX 24V-528 i

oe: 17111712835



07296
durit de radiateur 520 i-525 i-528 i-530 i

oe: 11531438632



07297
durit de radiateur 520 i-523 i-525 i-528 i-530 i

oe: 11531438633



09495
durit de radiateur [à droite, inférieur] 520 i-523 i-525 i

oe: 11531436408



09866
durit de radiateur [gauche supérieur] 520 i-523 i-525 i-528 i-530 i

oe: 11531705223



09868
durit de radiateur 520 i-523 i-525 i-528 i-530 i

oe: 11531705225



30289
thermostat 80 °C 525 td-525 tds

oe: 11532246825 -- 11532246199



97816 L: 485 mm
durit de radiateur 520 i-523 i-525 i-528 i-530 i

oe: 11531438634



03995
durit recyclage 530 i-530 i V8-535 i-540 i V8-540 i

oe: 11151702012



03997
durit recyclage 535 i-540 i

oe: 11151705301

03998
durit recyclage 520 i-520 i 24V-525 i-525 i 24V-525 iX 24V

oe: 11151726828



35003
durit recyclage 518 i-518 g

oe: 11151739557

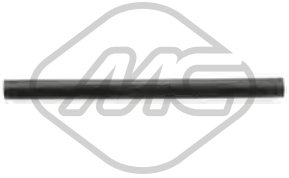

35004 Ø 9,5 mm Ø 17,5 mm L: 225 mm
durit recyclage 520 i-523 i-528 i

oe: 11151740393



35005
durit recyclage 518 g

oe: 11151247743 -- 11151739231



35010 L: 380 mm
durit recyclage 520 i-523 i-528 i

oe: 11157520035 -- 11617500021



35013 Ø 10 mm Ø 17 mm L: 265 mm
durit recyclage 520 i-525 i-530 i

oe: 11157532629



35014
durit recyclage [inférieur] 520 i-523 i-525 i-528 i-530 i

oe: 11151437641 -- 11157532649

© INDUSTRIAL METALCAUCHO, S.L.U.

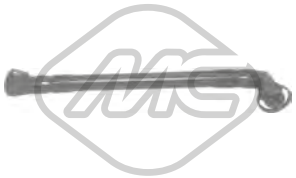

35027
durit recyclage 520 i-523 i-525 i-528 i-530 i

oe: 11611432559



35028
durit recyclage 520 i-523 i-528 i

oe: 11611440317 -- 11611432560



35029
durit recyclage 520 i-523 i-525 i-528 i-530 i

oe: 11617504535



35030
durit recyclage 520 i-523 i-525 i-528 i-530 i

oe: 11617504536

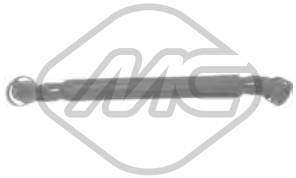

35032
durit recyclage 520 i-525 i-530 i

oe: 11617533398



35033
durit recyclage 520 i-525 i-530 i

oe: 11617533399



35074
séparateur d'huile 520 d

oe: 11122249678 -- 11127791552



35075
séparateur d'huile 525 d-530 d

oe: 11127789822 -- 11127793163



35076
séparateur d'huile 525 d-530 d

oe: 11127793164



35082
kit séparateur d'huile 520 i-523 i-528 i

oe: 11151703484



35084
kit séparateur d'huile 535 i-540 i

oe: 11151747066 -- 11151705272

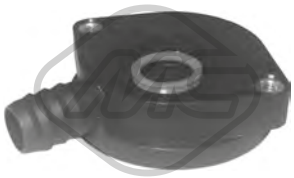

35086
kit séparateur d'huile 518 i-518 g

oe: 11157501567 -- 11151247133

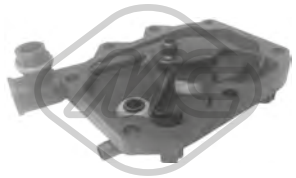

35089
séparateur d'huile [avant] 535 i-540 i

oe: 11611745183 -- 11611745103



35090
séparateur d'huile 520 i-523 i-525 i-528 i-530 i

oe: 11611432558 -- 11617501566



35100
kit séparateur d'huile 520 i-525 i-530 i

oe: 11617533400





03747
bouchon de remplissage d'huile 518 i-518 g-520 d-520 i-520 i 24V-523 i-525 i-525 i 24V-525 ix-525 d-525 iX 24V-525 td-525 tds-528 i-530 i V8-530 i-530 d-535 i-540 i-540 i V8-M5
oe: 11127500568 -- 11121747157



00678 Filetage: 12x150
bouchon carter d'huile 518 i-518 g-520 i-520 i 24V-523 i-524 td-525 i-525 ix-525 td-525 tds-525 iX 24V-525 i 24V-528 i-530 i-530 i V8-535 i-540 i-540 i V8-M5
oe: 07119903199 -- 11137535106



04179 Filetage: M12 x 1,5
bouchon carter d'huile 530 i V8-535 i-540 i-540 i V8-M5

oe: 07119903199 -- 11137535106

© INDUSTRIAL METALCAUCHO, S.L.U.

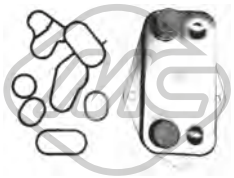

05923
radiateur d'huile 520 d

oe: 11422247015



09368
durit recyclage 520 i-523 i-528 i

oe: 11151703775



09489
jeu de durit vapeur 520 i-523 i-525 i-528 i-530 i

oe: 11617504535 -- 11151437641

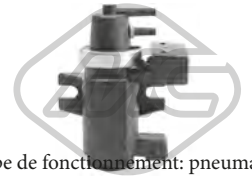

93076 Type de fonctionnement: pneumatique-électrique
vanne EGR 520 d-525 d-530 d

oe: 11742247906 -- 11747796634



33010
tube flexible carburant 525 d-530 d

oe: 13532248151 -- 13537786544



35697
vanne ventilation 520 i-523 i-525 i-528 i-530 i-535 i-540 i

oe: 13901748875 -- 13901744150



57834 Ø 20,50|7,7 mm Ø 15,0|23 mm
entretoise injecteur 525 d-530 d

oe: 13537785722

CIRCUIT TURBO COMPRESSEUR

520d, 525d et 530d moteurs de 136, 163, 184, 193CV

1	09598	durit flexible turbo 163-184CH
2	09600	durit vanne EGR 136CV

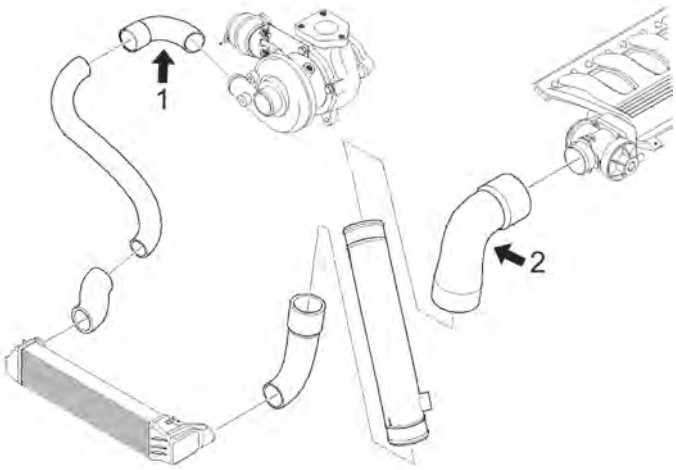

C16M4464M1449M1892TURBOP1 BMW serie 5 (E34, E39) 12/1987 - 05/2004

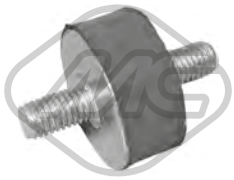

02785
support filtre à air 518 i-520 i-520 i 24V-524 td-525 i-525 i 24V-525 iX 24V-525 td-525 tds-530 i-530 i V8-535 i-M5

oe: 13711259818



07720
durit turbo 525 d-530 d-M5

oe: 11617799390 -- 11612247967



09598
durit turbo [supérieur] 525 d-530 d

oe: 11612248622 -- 11617786530

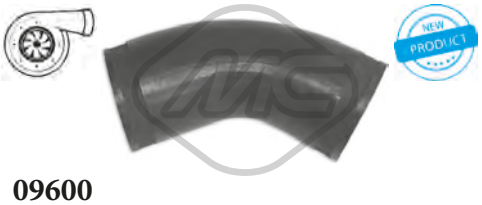

09600
durit turbo 520 d

oe: 11617780009 -- 11612247322

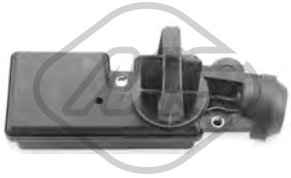

35122
vanne admission air 520 i-523 i-528 i

oe: 11611432557 -- 11611440049

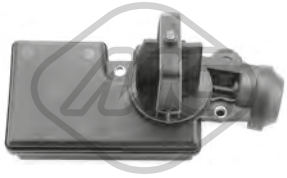

35123
vanne admission air 530 i

oe: 11617544805 -- 11617502275

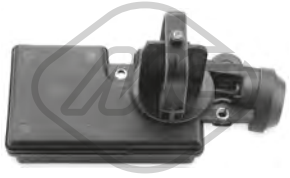

35124
vanne admission air 520 i-525 i

oe: 11617502269 -- 11617544806



92142
conduite huile turbo 520 d

oe: 11422247302



92143
conduite huile turbo 525 d-530 d

oe: 11422247915

© INDUSTRIAL METALCAUCHO, S.L.U.

SUSPENSION AVANT & SUPPORTS DE MOTEUR

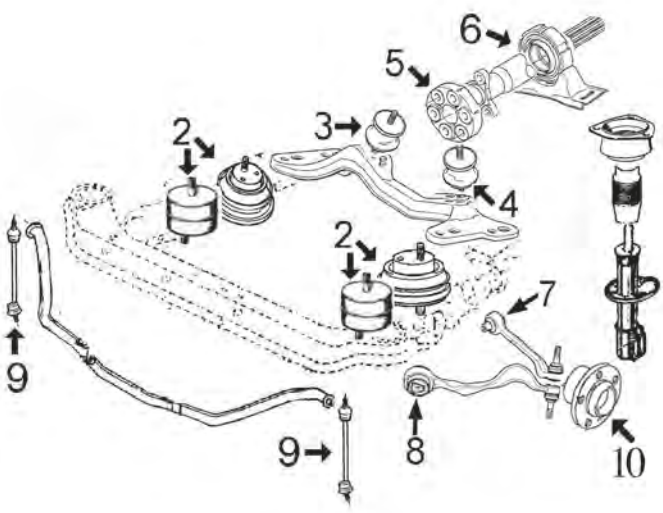

série 5 E34 (1987-1995) moteurs essence 518i-520i-525i-530i-535i moteurs diesel 524td-525td/tds

2	02776	support moteur 525td/tds-530i-535i
	04223	support moteur 518i-520i-525i
3	04188	support moteur à droite BV manuel 518i-524td-525td-530i 520i-525i
	04349	support arrière droite BV manuel 520i-525i
4	04188	support G BVM 518i-524td-525td-530i , 520i-525i
	04348	support moteur arrière à gauche BV manuel 520i-525i
5	00925	flector transmission 520i-524td Ø78-largeur 28
	00926	flector transmission 524td-525i-530i Ø96
	00927	flector transmission 518i-520i-525 td/tds Ø78- largeur 32
6	04225	support arbre transmission avec roulement Ø30 520i-524td-525td-525i-530i-535i
	04251	support arbre transmission avec roulement Ø30 518i
7	04226	silentbloc bras
8	04252	silentbloc bras de suspension
10	90057	moyeu AV avec roulement

C16M464M1449M1892SOPDP1 BMW serie 5 (E34, E39) 12/1987 - 05/2004

SUSPENSION AVANT & SUPPORTS DE MOTEUR



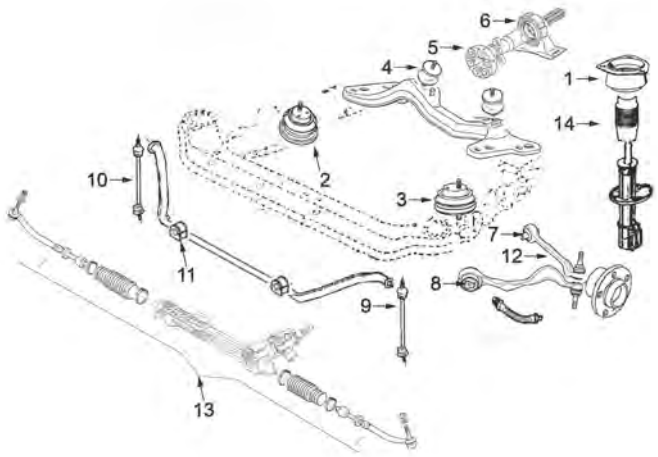

série 5 E39 (1996-2004) moteurs essence 520i - 523i - 525i - 528i - 530i - 540i et moteurs diesel 520d - 525d - 525td/tds - 530d :

1	04228	support amortisseur AV avec roulement 520i-523i-525i et 520d-525d/td/tds
	05826	support amortisseur 528i-530i-540i et 530d
2	04879	support moteur à droite 535i-540i
	04881	support moteur à droite 520i-523i-525i-528i-530i
	05069	support moteur à droite 525td-tds
	05857	support moteur à droite 520d
	05858	support moteur à droite 525d-530d
3	04880	support moteur G 535i-540i
	04881	support moteur G 520i-523i-525i-528i-530i
	05069	support moteur G 525td-tds
	05825	support moteur G 525d-530d
	05856	support moteur G 520d
4	04188	support BV 520i-523i-525i-528i-530i-535i-540i y 525d-525td/tds-530d
	04192	support BV 520d
5	00926	flector transmission 520i-523i-525i-528i535i-540i et 525td/tds, Ø96
	00927	flector transmission 520i-523i-525i Ø78
	04346	flector transmission 520d-525d-530d Ø110
	04347	flector transmission 525d-530d Ø105
6	04251	support transmission avec roulement 520i-525i528i de 9/98et 523i-525td/tds de 4/97-
	05466	support transmission avec roulement 523i de 4/97, (aluminium)
	05794	support transmission avec roulement 520i-525i528i jusqu'à -9/98, 523i-525td/tds jusqu'à -4/97 et 520d
7	04226	silentbloc bras
8	04227	silentbloc bras de suspension
	04253	silentbloc bras de suspension
9	04342	biellette embout barre stabilisatrice
10	04343	biellette droite barre stabilisatrice
11	05074	palier de barre stabilisatrice Ø 22,5 mm
12	52094	bras de suspension AV G
	52099	bras de suspension AV D
13	53121	axe de bielle G et D
14	05793	butée polyuréthane amortisseur AV

C16M464M1449M1892SOPDP2 BMW serie 5 (E34, E39) 12/1987 - 05/2004

© INDUSTRIAL METALCAUCHO, S.L.U.

SUSPENSION ARRIERE

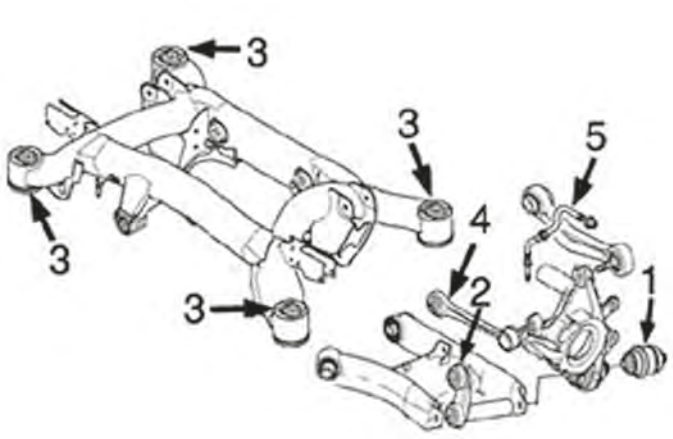

E39 :

1	05832	silentbloc plus bas
2	05833	silentbloc biellette de barre stabilisatrice
3	05839	silentbloc support pont arrière
4	05840	biellette barre stabilisatrice arrière

C16M464M1449M18925OPTP1 BMW serie 5 (E34, E39) 12/1987 - 05/2004



02776
support moteur [côté conducteur + passager av.] 530 i-535 i-M5

oe: 11811139019 -- 11811137149



04223 Ø 70 mm L: 64,5 mm
support moteur [côté conducteur + passager av.] 520 i-520 i 24V-525 i-525 ix-525 i 24V-525 iX 24V

oe: 11811133364

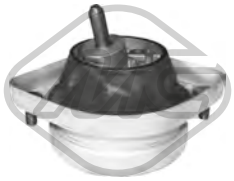

04879
support moteur [droite] 535 i-540 i-M5

oe: 22111141792 -- 22111092896



04880
support moteur [gauche] 535 i-540 i-M5

oe: 22111141791 -- 22111092895



04881
support moteur [côté conducteur + passager av.] 520 i-523 i-525 tds-525 i-528 i-530 i V8-530 i

oe: 22111095517 -- 22111094364

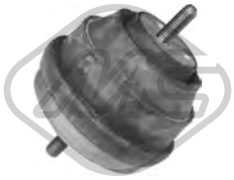

05069
support moteur [côté conducteur + passager av.] 525 d-525 tds-525 td

oe: 22111094248 -- 22111094159



05825
support moteur [gauche] 525 d-530 d

oe: 26116751281 -- 22116751281



05856
support moteur [gauche] 520 d

oe: 22116752741

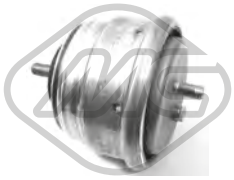

05857
support moteur [droite] 520 d

oe: 22116752742



05858
support moteur [droite] 525 d-530 d

oe: 22111096514



57443
support moteur [gauche] 525 d-530 d

oe: 26116751281 -- 22116751281



02166 Ø 15 mm Ø 80 mm L: 85 mm
silentbloc triangle [des deux côtés du pont arrière] 518 i-520 i-520 i 24V-524 td-525 i-525 td-525 tds-525 i 24V-530 i V8-530 i-535 i-540 i-540 i V8-M5

oe: 33311129760 -- 33311128670



04226 Ø 12 mm Ø 46.8 mm
silentbloc bras de suspension [essieu avant] 518 i-518 g-520 i 24V-520 i-524 td-525 i-525 td-525 tds-525 iX 24V-525 ix-525 i 24V-530 i V8-530 i-535 i-540 i V8-540 i-M5
oe: 31121124622



04227 Ø 11.5 mm Ø 57.8 mm
silentbloc bras de suspension [essieu avant supérieur] 520 i-520 d-523 i-525 d-525 i-525 td-525 tds-528 i-530 d-530 i-535 i-540 i-M5

oe: 31129068753



04252 Ø 14 mm Ø 58 mm
silentbloc bras de suspension [essieu avant supérieur] 520 i-520 i 24V-524 td-525 i-525 ix-525 td-525 i 24V-525 tds-525 iX 24V-530 i V8-530 i-535 i-540 i-540 i V8

oe: 31121133710 -- 31121139456



04253 Ø 14 mm Ø 66 mm L: 76 mm
silentbloc bras de suspension [essieu avant inférieur] 535 i-540 i-M5

oe: 31129071085



04342 L: 240 mm
biellette embout barre stabilisatrice [essieu avant gauche] 520 d-520 i-523 i-525 d-525 i-525 td-525 tds-528 i-530 d-530 i

oe: 31351095661 -- 31351091855



04343 L: 240 mm
biellette embout barre stabilisatrice [essieu avant droit] 520 d-520 i-523 i-525 d-525 i-525 td-525 tds-528 i-530 d-530 i

oe: 31351095662 -- 31351091856



05074 Ø 22,5 mm
palier barre stabilisatrice [essieu avant] 520 d-520 i-523 i-525 d-525 i-525 td-525 tds-528 i-530 d-530 i-535 i-540 i

oe: 31351093108



05832 Ø 16 mm Ø 52|57 mm L: 67 mm
silentbloc bras ar [inférieur] 520 d-520 i-523 i-525 d-525 i-525 td-525 tds-528 i-530 d-530 i-535 i-540 i-M5

oe: 33326767748



05833 L: 163.5 mm
biellette suspension ar [essieu arrière] 520 d-520 i-523 i-525 d-525 i-525 td-525 tds-528 i-530 d-530 i-535 i-540 i-M5

oe: 33326770749



05839 Ø 19 mm Ø 80 mm
silentbloc pont [avant] 520 d-520 i-523 i-525 d-525 i-525 td-525 tds-528 i-530 d-530 i-535 i-540 i-M5

oe: 33311091422



05840 L: 212 mm
biellette barre stabilisatrice [essieu arrière supérieur] 520 d-520 i-523 i-525 d-525 i-525 td-525 tds-528 i-530 d-530 i-535 i-540 i-M5

oe: 33326768268 -- 33326777424



05848 Ø 14 mm Ø 66 mm L: 63|76 mm
silentbloc bras de suspension [essieu avant supérieur] 535 i-540 i-M5

oe: 31120307882 -- 31120006482

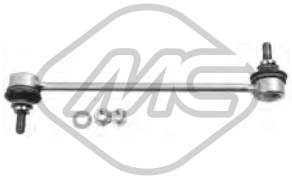

06948 L: 241 mm
biellette barre stabilisatrice [des deux côtés de l'essieu avant] 518 i-520 i-520 i 24V-524 td-525 i-525 td-525 tds-525 i 24V-530 i V8-530 i-535 i-540 i-540 i V8-M5

oe: 31351134582 -- 31351130075

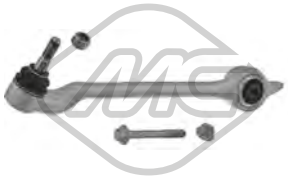

52094 L: 300 mm
bras de suspension [essieu avant gauche] 520 d-520 i-523 i-525 d-525 i-525 td-525 tds-528 i-530 d-530 i

oe: 31121093449 -- 31121094233

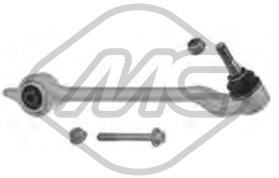

52099 L: 300 mm
bras de suspension [essieu avant droit] 520 d-520 i-523 i-525 d-525 i-525 td-525 tds-528 i-530 d-530 i

oe: 31121093450 -- 31121094234

© INDUSTRIAL METALCAUCHO, S.L.U.

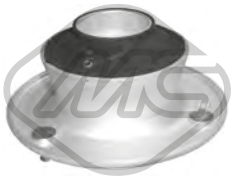

04228
support amortisseur [essieu avant] 520 d-520 i-523 i-525 d-525 i-525 td-525 tds-528 i-530 d-530 i

oe: 31336752735 -- 31336770568

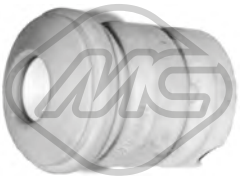

05793 L: 85 mm
butée amortisseur [essieu avant] 518 i-518 g-520 i 24V-520 d-520 i-523 i-525 d-525 td-525 i 24V-525 tds-525 i-528 i-530 i-530 d-535 i-540 i

oe: 31331125215 -- 31331124449



05826 Ø 16 mm Ø 153,5|62 mm
support amortisseur [essieu avant] 520 d-525 d-528 i-530 d-530 i-535 i-540 i-M5

oe: 31331091708



06713 Ø 35 mm
support transmission [centre] 525 d-530 d

oe: 26121229431



07002
support amortisseur [des deux côtés du pont arrière] 518 i-518 g-520 i-520 i 24V-524 td-525 i-525 td-525 i 24V-525 tds-530 i-530 i V8-535 i-540 i V8

oe: 33521132270



07211
support amortisseur [des deux côtés de l'essieu avant] 520 i-523 i-525 td-525 tds-528 i

oe: 31336752735 -- 31336770568



57826 Ø 10,0 mm Ø 124,5|70,0 mm
support amortisseur [des deux côtés du pont arrière] 535 i-540 i-M5

oe: 33521094091 -- 33521091238



Longueur du filetage [mm]: 26
05438 Filetage [mm]:: M12x150
ecrou de roue [avant et arrière] 518 i-520 d-520 i-520 i 24V-523 i-524 td-525 ix-525 i-525 td-525 d-525 i 24V-525 tds-525 iX 24V-528 i-530 i V8-530 i-530 d-535 i-540 i-540 i V8-M5
oe: 36131126191



Ø 139 mm
90057 H: 65 mm
moyeu de roue [des deux côtés de l'essieu avant] 518 i-520 i-520 i 24V-524 td-525 i-525 i 24V-530 i-535 i

oe: 31221468926 -- 31221139348

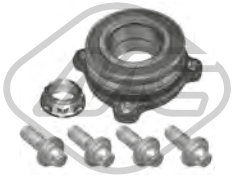

Ø 100 mm
90222 H: 41 mm
moyeu de roue [essieu arrière] 520 d-520 i-523 i-525 d-525 i-525 td-525 tds-528 i-530 d-530 i-535 i-540 i-M5

oe: 33411093102 -- 33411095654



Ø 145,0 mm
Nombre de dents: 30
90296 H: 78 mm
moyeu de roue [essieu arrière] 520 d-520 i-523 i-525 d-525 i-525 tds-525 td-528 i-530 d-530 i-535 i-540 i

oe: 33411093371 -- 33411093371



02126 L: 540 mm
capteur usure plaquettes [essieu arrière] 520 d-520 i-523 i-525 d-525 i-525 td-525 tds-528 i-530 d-530 i-535 i-540 i-M5

oe: 34351163066

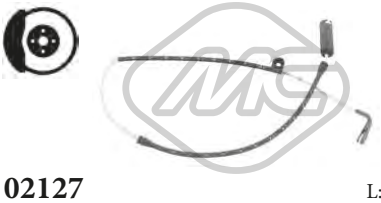

02127 L: 840 mm
capteur usure plaquettes [essieu avant] 520 d-520 i-523 i-525 d-525 i-525 td-525 tds-528 i-530 d-530 i-535 i-540 i-M5

oe: 34352229018 -- 34351163065



02132 L: 1120 mm
capteur usure plaquettes [essieu arrière] 520 d-520 i-523 i-525 d-525 i-525 tds-528 i-530 d-530 i-540 i

oe: 34351163207



74101 Ø 80 mm
kit de roulements de roue [essieu arrière] 518 i-518 g-520 i-525 tds-525 td-525 ix-525 i-530 i-530 i V8-535 i-540 i V8-540 i-M5

oe: 33411133124 -- 33411134549



Ø 30 - 44 mm
01150 Kit **00150**
kit soufflet transmission [des deux côtés du pont arrière côté roue]

oe: 33217562496 -- 33217529934



Ø 22 - 52 mm
01185 Kit **00185**
kit soufflet transmission [des deux côtés du pont arrière côté roue] 520 d-520 i-523 i-525 i-525 td-525 tds-528 i-530 i-535 i

oe: 33219067815 -- 33219067813



10121
soufflet amortisseur 518 i-518 g-520 i-520 i 24V-524 td-525 i-525 ix-525 i 24V-525 td-525 iX 24V-525 tds-530 i V8-530 i-535 i-540 i-540 i V8

oe: 31331124519 -- 31331134314

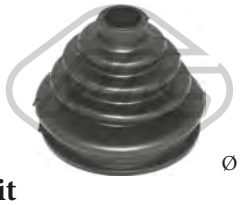

Ø 22 - 80 mm

11020 Kit **10020**

kit soufflet transmission [du côté boîte de vitesses côté roue des deux côtés de l'essieu avant] 525 i 24V

oe: 31601227838 -- 31601227836



Ø 25 - 57 mm

11104 Kit **10104**

kit soufflet transmission [du côté boîte de vitesses des deux côtés du pont arrière côté roue des deux côtés de l'essieu avant] 530 d

oe: 33217502833 -- 33211229379

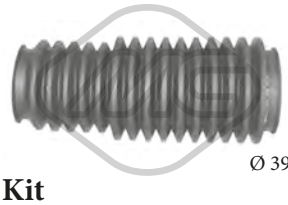

Ø 39 - 52 mm

01305 Kit **00305**

kit soufflet crémaillère direction [côté conducteur + passager av.] 520 i-520 d-523 i-525 iX 24V-525 ix-525 i 24V-525 d-525 i-525 td-525 tds-528 i-530 d-530 i

oe: 32136752478 -- 32211139786

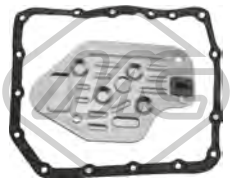

21000 L: 244 mm

filtre transmission 518 i-520 i 24V-525 ix-525 td-525 i 24V-525 iX 24V

oe: 24111218899

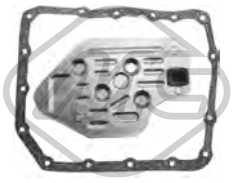

21039

filtre transmission 518 i-518 g-520 i 24V-520 i-525 i 24V-525 iX 24V-525 i-525 td-525 ix

oe: 24111421367 -- 24111218899

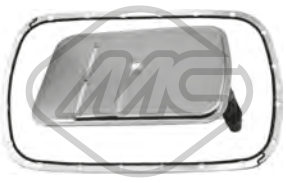

21040

filtre transmission 525 i-528 i-530 i

oe: 24117557070 -- 24117533699

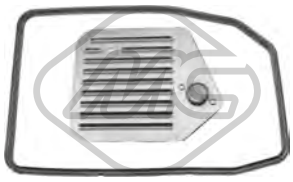

21045

filtre transmission 520 i 24V-520 i-523 i-525 i-525 i 24V-525 tds-525 iX 24V-525 ix-528 i-530 i V8

oe: 24341422513 -- 24341219631



21046

filtre transmission 540 i V8-540 i

oe: 24341422419 -- 24152333919

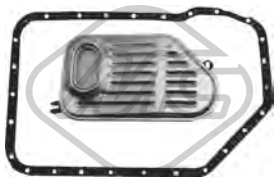

21047

filtre transmission 520 i-523 i-525 i-528 i-530 i

oe: 24341423376 -- 24101423380



00925 Ø 40 mm Ø 110 mm

flector transmission [avant] 518 i-520 i-520 i 24V-524 td-525 ix-525 iX 24V

oe: 26111207785 -- 26111204294



00926 Ø 12 mm Ø 96 mm

flector transmission 520 i-523 i-524 td-525 ix-525 i 24V-525 td-525 i-525 iX 24V-525 tds-528 i-530 i-530 i V8-535 i

oe: 26111229360 -- 26117511454



00927 Ø 12 mm Ø 78 mm

flector transmission 518 i-518 g-520 i-520 i 24V-525 td

oe: 26111227869 -- 26111227410



04225 Ø 30 mm

support transmission 518 i-518 g-520 i-520 i 24V-524 td-525 i-525 ix-525 i 24V-525 td-525 iX 24V-525 tds-530 i V8-530 i-535 i-540 i V8-M5

oe: 26121226774 -- 26121226723



04251 Ø 30 mm Ø 55 mm

support transmission 518 i-518 g-520 i-523 i-525 i-525 td-525 tds-528 i-530 i

oe: 26121227997 -- 26121229089



04346

flector transmission [avant] 520 d-525 d-530 d

oe: 26111229754 -- 26117572664



04347 Ø 105 mm

flector transmission 525 d-530 i V8-530 d-540 i V8-540 i

oe: 26111227690 -- 26111229065



05466 Ø 30 mm

support transmission 523 i

oe: 26127501257



05794 Ø 30 mm

support transmission 520 i-520 d-525 i-525 td-525 tds-528 i-530 i

oe: 26121229242

© INDUSTRIAL METALCAUCHO, S.L.U.



04553 - 5|5 gorges
poulie vilebrequin avec amortisseur de vibrations 520 d

oe: 11232247565



04889 Ø 152 mm - 5 gorges
poulie vilebrequin avec amortisseur de vibrations 525 td-525 tds

oe: 11232245377 -- 11232244417



05722 Ø 143 - 150 mm - 10 gorges
poulie vilebrequin avec amortisseur de vibrations 525 d-530 d

oe: 11232247886 -- 11232247890



05829 Ø 129 - 194 mm - 4|6 gorges
poulie vilebrequin avec amortisseur de vibrations 520 i-525 i-530 i

oe: 11237513862



05841 Ø 129 - 194 mm - 5|6 gorges
poulie vilebrequin avec amortisseur de vibrations 520 i-523 i-525 i-528 i-530 i

oe: 11231438995 -- 11231432471



06207 Ø 145 - 155 mm - 5|5 gorges
poulie vilebrequin avec amortisseur de vibrations 520 d

oe: 11232247887



14553 Ø 145 - 155 mm - 5|5 gorges
kit poulie vilebrequin avec amortisseur de vibrations 520 d

oe: 11232247565



05075 Ø 10 mm Ø 70 mm
galet guide alternateur 518 i-518 g-520 i-520 i 24V-523 i-525 i 24V-525 iX 24V-525 i-525 td-525 ix-525 tds-528 i-530 i-535 i-540 i

oe: 11281726343 -- 11281748131



05076 Ø 80 mm
galet guide alternateur 518 i-518 g-520 i-520 i 24V-523 i-525 i-525 i 24V-525 ix-525 iX 24V-528 i-530 i

oe: 11281730571 -- 11281738605

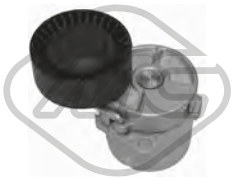

05077 Ø 70 mm
galet tendeur alternateur 518 i-518 g

oe: 11281247647 -- 11281432104



05078 Ø 70|78 mm
galet tendeur alternateur 520 i 24V-520 i-523 i-525 i-525 iX 24V-525 ix-525 i 24V-528 i-530 d-530 i

oe: 11281433571



02172 Ø 27 mm
silentbloc triangle 518 i-520 i 24V-520 i-524 td-525 tds-525 i-525 td-525 i 24V-530 i-530 i V8-535 i-540 i-540 i V8-M5

oe: 32211136452 -- 32211129807



03892
vase expansion direction assistée 518 i-518 g-520 i-520 i 24V-523 i-524 td-525 td-525 i-525 tds-525 i 24V-525 iX 24V-528 i-530 i-530 i V8-535 i-540 i-540 i V8

oe: 32411124680 -- 32411097164



53121 L: 173 mm
axe de bielle [des deux côtés de l'essieu avant] 520 d-520 i-523 i-525 d-525 i-525 td-525 tds-528 i-530 d-530 i

oe: 32111091768 -- 32111093770



04188 Ø 36|50 mm L: 34|71 mm
support boîte [côté conducteur + passager av.] 520 i-520 d-520 i 24V-523 i-524 td-525 td-525 tds-525 i 24V-525 i-525 iX 24V-525 d-528 i-530 i V8-530 d-530 i-535 i-540 i-540 i V8-M5

oe: 23711130205 -- 23711131664

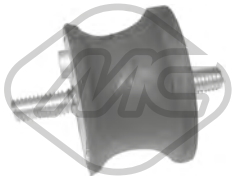

04192 Ø 46,5|50 mm L: 34|70 mm
support boîte [du côté boîte de vitesses] 518 i-518 g-520 d-520 i-520 i 24V-523 i-524 td-525 i-525 ix-525 d-525 i 24V-525 td-525 iX 24V-525 tds-528 i-530 i V8-530 i-530 d-535 i-540 i-540 i V8-M5

oe: 23701138517 -- 22316753316



04348
support boîte [avant] 520 i 24V-520 i-525 i 24V-525 i

oe: 24701138427

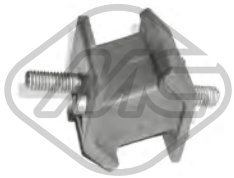

04349
support boîte [droite] 520 i-520 i 24V-525 i-525 ix-525 i 24V-525 iX 24V

oe: 24701138428



05791 L: 26 mm
butée élastique 518 i-518 g-520 i-520 i 24V-523 i-524 td-525 i-530 i-535 i-M5

oe: 25117519669 -- 25111220832

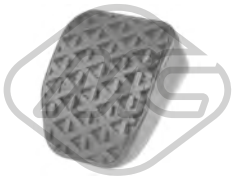

04230 L: 75 mm
revêtement de pédale 518 i-518 g-520 d-520 i-520 i 24V-523 i-524 td-525 i-525 ix-525 d-525 i 24V-525 td-525 iX 24V-525 tds-528 i-530 i V8-530 i-530 d-535 i-540 i-540 i V8-M5

oe: 35211160422



00090
support echappement 520 i-524 td-525 i-525 ix-525 i 24V-525 iX 24V

oe: 18211105677



00366 Ø 31 mm Ø 59.5 mm
support echappement

oe: 18211245113

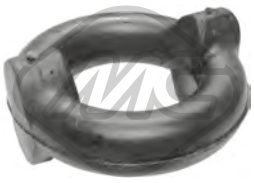

02430
support echappement 518 i-518 g-520 i-520 i 24V-524 td-525 i-525 ix-525 i 24V-525 td-525 iX 24V-525 tds-530 i V8-530 i-535 i-540 i-540 i V8-M5

oe: 18211712838 -- 18211176424



02745
support echappement [centre] 520 d-520 i-523 i-525 d-525 i-525 td-525 tds-528 i-530 d-530 i-535 i-540 i

oe: 18211745426



02746
support echappement [arrière] 520 i-523 i-525 tds-525 td-525 d-525 i-528 i

oe: 18211745350



05804
support echappement 518 i-518 g-525 d-525 td-525 tds-525 i 24V-525 i-530 d

oe: 17111113699

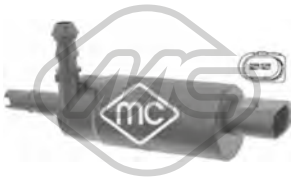

02075
pompe à eau phares 520 d-520 i-523 i-525 d-525 i-525 td-525 tds-528 i-530 d-530 i-535 i-540 i-M5

oe: 67126973097



97885
bouchon tube essuie-glaces 520 d-520 i-523 i-525 d-525 i-525 td-525 tds-528 i-530 d-530 i-535 i-540 i-M5

oe: 61667264145

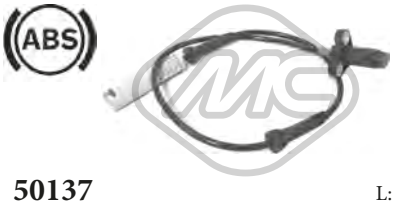

50137 L: 635 mm
capteur ABS Capteur actif [des deux côtés de l'essieu avant] 520 i-523 i-525 td-525 tds-528 i-535 i-540 i

oe: 34521182159

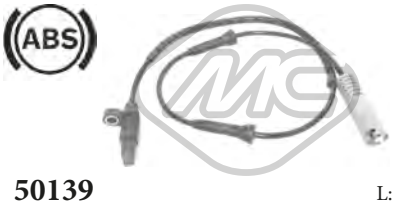

50139 L: 859 mm
capteur ABS Capteur actif [des deux côtés du pont arrière] 520 d-520 i-523 i-525 d-525 i-525 td-525 tds-528 i-530 d-530 i-535 i-540 i-M5

oe: 34526756376 -- 34521165535



50140 L: 830 mm
capteur ABS Capteur actif [des deux côtés du pont arrière] 520 i-523 i-525 td-525 tds-528 i-535 i-540 i

oe: 34521182160



50141 L: 661 mm
capteur ABS Capteur actif [des deux côtés de l'essieu avant] 520 d-520 i-523 i-525 d-525 i-525 td-525 tds-528 i-530 d-530 i-535 i-540 i-M5

oe: 34526756375 -- 34521165534



50152 L: 930 mm
capteur ABS Capteur actif [des deux côtés du pont arrière] 520 d-520 i-523 i-525 d-525 i-525 tds-528 i-530 d-530 i-540 i

oe: 34526756377 -- 34521165536



50158 L: 970 mm
capteur ABS Capteur actif [des deux côtés du pont arrière] 520 i-523 i-525 tds-528 i-540 i

oe: 1163957 -- 34521163957

© INDUSTRIAL METALCAUCHO, S.L.U.



03707 Pression [bar]: 1.4
bouchon vase d'expansion 520 d-525 d-525 xd-530 d-530 xd-535 d

oe: 17111742232



03824
couvercle thermostat 97 °C 520 i-525 i-530 i

oe: 11537509227 -- 11531437040



03909
raccord 520 i

oe: 11537505055 -- 11537560130



03912
raccord 520 d-525 d-525 d xD-525 xd-530 d-530 d xD-530 xd-535 d

oe: 11122247744 -- 11127806196



03932
couvercle thermostat 88 °C 520 d-525 d-525 xd-530 d-530 xd-535 d

oe: 11517805811 -- 11517789014



03966
durit de radiateur 520 i-525 i-530 i

oe: 17127519257



03985
vase d'expansion 520 i-523 i-525 i-525 xi-530 i-530 xi-540 i-545 i-550 i

oe: 17137519219 -- 17137542986



07740
durit de radiateur 525 d-530 d

oe: 17127787449



09862
durit de radiateur 520 i

oe: 17127568751



09882 L: 355 mm
durit de radiateur [gauche supérieur] 520 i-525 i-530 i

oe: 17127519255



57500 Pression [bar]: 2.0
bouchon vase d'expansion [essieu avant] 520 i-525 i-525 xi-530 i-530 xi-540 i-545 i-550 i

oe: 17137516004 -- 17117639021



97810 L: 315 mm
durit de radiateur 545 i

oe: 17127519250 -- 17127508011



97818 L: 215 mm
durit de radiateur 523 i-525 i-525 xi-530 i-530 i xD-530 xi

oe: 17127546064



97822 L: 325 mm
durit de radiateur 545 i

oe: 17127519248



97827
durit de radiateur 520 i-523 i-525 i-525 i xD-525 xi-530 i-530 i xD-530 xi

oe: 64216932051



97828 L: 305 mm
durit de radiateur 520 i-525 i-530 i

oe: 17127519256



97833
durit de radiateur 523 i-525 i-525 xi-530 i-530 xi

oe: 11537521049



97838 L: 198 mm
durit de radiateur [droite, supérieur] 523 i-525 i-525 xi-530 i-530 xi

oe: 17127521778

© INDUSTRIAL METALCAUCHO, S.L.U.



97839
durit de radiateur 523 i-525 i-525 i xD-525 xi-530 i-530 i xD-530 xi

oe: 17127565780

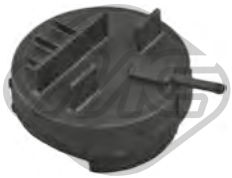

97883
bouchon carter d'huile 523 i-525 i-530 i-530 xi

oe: 11127552281



09881 L: 670 mm
durit de radiateur 520 i-525 i-530 i-545 i

oe: 17127519247



35011
durit recyclage 523 i-525 i-525 xi-530 i-530 xi

oe: 11157522931



35013 Ø 10 mm Ø 17 mm L: 265 mm
durit recyclage 520 i-525 i-530 i

oe: 11157532629



35014
durit recyclage [inférieur] 520 i-525 i-530 i

oe: 11151437641 -- 11157532649



35022
durit recyclage 523 i-525 i-525 xi-530 i-530 xi

oe: 11157559528



35024
durit recyclage 523 i-525 i-530 i

oe: 11157527570 -- 11157567801

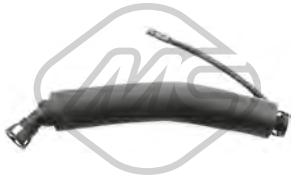

35025
durit recyclage 525 xi-530 xi

oe: 11157530829 -- 11157567802

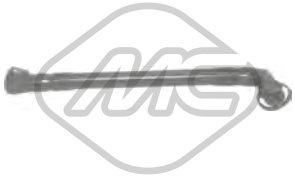

35027
durit recyclage 520 i-525 i-530 i

oe: 11611432559



35029
durit recyclage 520 i-525 i-530 i

oe: 11617504535



35030
durit recyclage 520 i-525 i-530 i

oe: 11617504536



35031
durit recyclage 523 i-525 i-530 i

oe: 11617522933

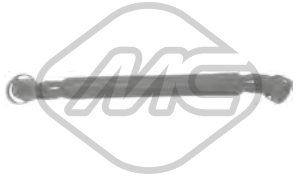

35032
durit recyclage 520 i-525 i-530 i

oe: 11617533398



35033
durit recyclage 520 i-525 i-530 i

oe: 11617533399



35034
durit recyclage 525 i-525 xi-530 xi-530 i

oe: 11617537701



35035
durit recyclage 545 i

oe: 11617505545 -- 11617532514



35036
durit recyclage 545 i

oe: 11617532515 -- 11617547186

© INDUSTRIAL METALCAUCHO, S.L.U.



35037
durit recyclage 523 i-525 i-525 xi-530 i-530 xi

oe: 11617559530



35038
durit recyclage 540 i-550 i

oe: 11617563477



35041
durit recyclage 545 i

oe: 11727508270



35077
séparateur d'huile 520 d

oe: 11127799224



35078
séparateur d'huile 525 d-525 xd-530 d

oe: 11127799225



35079
séparateur d'huile 525 d-530 d-535 d

oe: 11127799366



35080
séparateur d'huile 520 d

oe: 11127799367

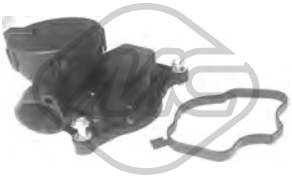

35081
séparateur d'huile 535 d

oe: 11127803790 -- 11127809512



35090
séparateur d'huile 520 i-525 i-530 i

oe: 11611432558 -- 11617501566

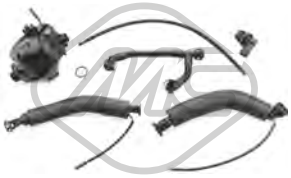

35098
kit séparateur d'huile 523 i-525 i-525 xi-530 i-530 xi

oe: 11617531423



35100
kit séparateur d'huile 520 i-525 i-530 i

oe: 11617533400



35101
séparateur d'huile 523 i-525 i-525 xi-530 i-530 xi

oe: 11617530271 -- 11617561408



35102
séparateur d'huile 545 i

oe: 11617563476



35812
durit [inférieur] 540 i-550 i

oe: 11617540610



35813
durit 520 i-540 i-550 i

oe: 11617560236



97890
membrane ventilation bloc moteur 520 i

oe: 11128645888 -- 11127553171



03747
bouchon de remplissage d'huile 520 d-520 i-523 i-525 d-525 i-525 xd-525 xi-530 d-530 i-530 xd-530 xi-535 d-540 i-545 i-550 i

oe: 11127500568 -- 11121747157



39131
couvercle filtre huile 523 i-525 i-530 i-530 xi

oe: 11427525334

© INDUSTRIAL METALCAUCHO, S.L.U.



00678 Filetage: 12x150
bouchon carter d'huile 520 i-525 i-530 i

oe: 07119903199 -- 11137535106



04179 Filetage: M12 x 1,5
bouchon carter d'huile M5

oe: 07119903199 -- 11137535106



57841
joint transmission automatique 525 d-530 d-530 xd-535 d-540 i-545 i-550 i

oe: 24347588727 -- 24347571211



02229
radiateur d'huile 520 i-523 i-525 i-525 i xD-525 xi-530 i-530 i xD-530 xi

oe: 11537549476 -- 11537544788



05922
radiateur d'huile 520 d

oe: 11427787698

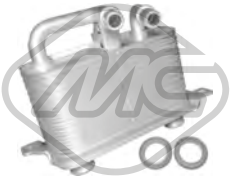

06354 L: 142 mm
radiateur d'huile 520 i-525 i-530 i-545 i

oe: 17217519213 -- 17217507974



06355 L: 142 mm
radiateur d'huile 520 d-525 d-525 d xD-525 xd-530 d-530 d xD-530 xd-535 d

oe: 7803830 -- 17217803830



06361 L: 96 mm
radiateur d'huile 520 i

oe: 7508967 -- 11427508967



06362
radiateur d'huile 523 i-525 i-525 i xD-525 xi-530 i-530 i xD-530 xi

oe: 5989070201 -- 11427525333



09489
jeu de durit vapeur 520 i-525 i-530 i

oe: 11617504535 -- 11151437641

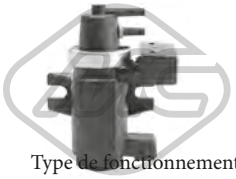

93076
Type de fonctionnement: pneumatique-électrique
vanne EGR 520 d-525 d-525 xd-530 d-530 xd-535 d

oe: 11742247906 -- 11747796634



33011
durit essence 520 d

oe: 13532248152 -- 13532248152

© INDUSTRIAL METALCAUCHO, S.L.U.

CIRCUIT TURBO COMPRESSEUR

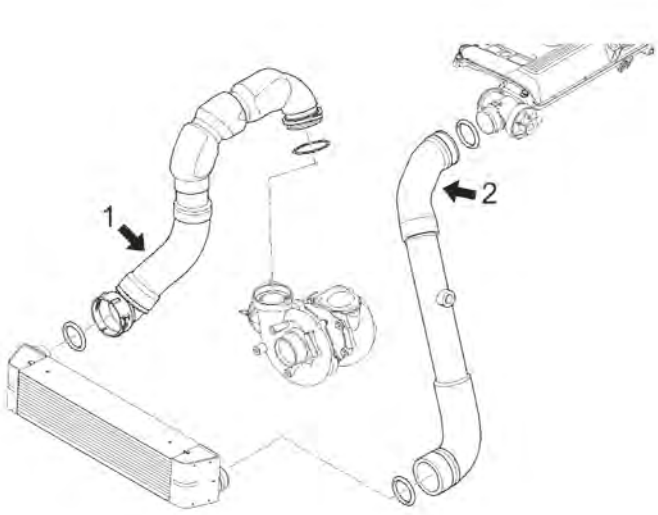

520d - 525d - 530d - 530xd moteurs de 150-163-177-211-218-231-235CV

1	09604	durit flexible droite intercooler 163-177-211-218-231-235CH
2	09597	durit turbo 163-177-231-235CV
	09605	durit turbo 150-163CV
	09606	durit turbo 150-163CV

C16M4993TURBOP1 BMW serie 5 (E60) 07/2003 - 03/2010



09597
durit turbo [supérieur] 520 d-530 d-530 xd-530 d xD

oe: 11617791664 -- 11617797697



09604
durit turbo [droite] 525 d-525 d xD-530 d

oe: 11617794064 -- 11617787468



09605
durit turbo [gauche] 520 d

oe: 11617790090



09606
durit turbo [gauche] 520 d

oe: 11617790090



09972
durit turbo 525 i-525 xi-530 d-530 xd

oe: 6RF145828 -- 6R0145828D

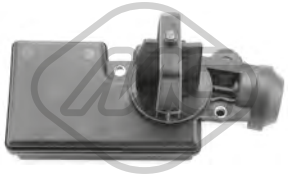

35123
vanne admission air 530 i

oe: 11617544805 -- 11617502275

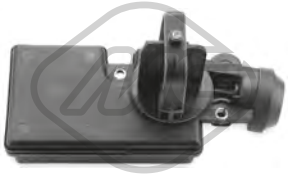

35124
vanne admission air 520 i-525 i

oe: 11617502269 -- 11617544806



35125
vanne admission air [droite] 523 i-525 i-525 i xD-525 xi-530 i-530 i xD-530 xi

oe: 11617522928 -- 11617560538



35126
vanne admission air [gauche] 523 i-525 i-525 i xD-525 xi-530 i-530 i xD-530 xi

oe: 11617522929 -- 11617560537

© INDUSTRIAL METALCAUCHO, S.L.U.



92142
conduite huile turbo 520 d

oe: 11422247302



92144
conduite huile turbo 525 d-530 d

oe: 11427785855

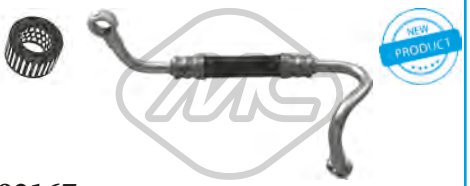

92167
conduite huile turbo 520 d

oe: 11427797405

SUSPENSION AVANT & SUPPORTS DE MOTEUR



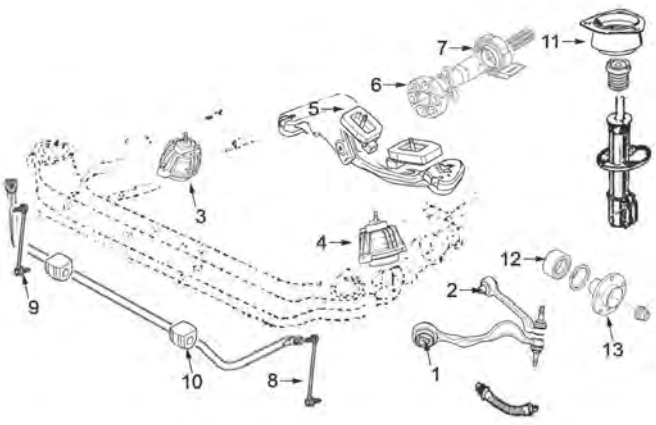

moteurs essence 520i-523i-525i-530i-540i et moteurs diesel 520d-525d-530d-535d :

1	05861	silentbloc bras de suspension
2	04226	silentbloc bras AV
3	05664	support moteur à droite 520d-525d-530d-535d
	05768	support moteur à droite 520i-523i-525i-530i-540i
4	05664	support moteur G 520d
	05665	support moteur G 525d-530d-535d
	05767	support moteur G 520i-523i-525i-530i-540i
5	05814	support BV 2x4 520d-525d-530d-535d
	05816	support BV 4x4
	05862	support BV 2x4 520i-523i-525i-530i-540i
6	04346	flector transmission 540i et 525d-530d Ø110mm
	05834	flector transmission 540i et 535d Ø105mm
	05871	flector transmission 520i-523i-525i-530i-535i et 520d Ø96mm
7	05869	support transmission 520i-523i-525i-530i-535i et 520d-525d roulement de Ø30mm
	05870	support transmission 540i et 525d-530d-535d roulement de Ø35mm
8	05873	biellette embout barre stabilisatrice
9	05873	biellette droite barre stabilisatrice
10	05874	palier de barre stabilisatrice Ø21,8mm
11	06069	support amortisseur AV avec roulement
12	74121	kit de roulements de roue
13	90149	moyeu AV M5

C16M4993SOPDP1 BMW serie 5 (E60) 07/2003 - 03/2010

© INDUSTRIAL METALCAUCHO, S.L.U.

SUSPENSION ARRIERE

1	05832	silentbloc plus bas
2	05833	silentbloc biellette de barre stabilisatrice
4	05840	biellette barre stabilisatrice arrière

C16M4993SOPTP1 BMW serie 5 (E60) 07/2003 - 03/2010

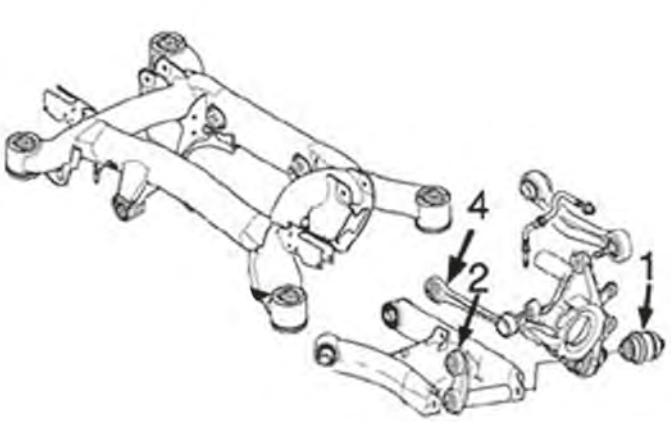

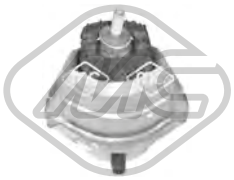

05664
support moteur [droite] 520 d-525 d-530 d-535 d

oe: 22116769874 -- 22116774620



05665
support moteur [gauche] 525 d-530 d-535 d

oe: 22117761091 -- 22116774619

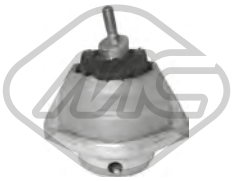

05767
support moteur [gauche] 520 i-523 i-525 i-525 xi-530 i-530 xi

oe: 22116761089



05768
support moteur [droite] 520 i-523 i-525 i-530 i

oe: 22116761090



04226 Ø 12 mm Ø 46.8 mm
silentbloc bras de suspension [essieu avant] 520 d-520 i-523 i-525 d-525 i-525 xd-530 d-530 i-535 d-540 i-545 i-550 i-M5

oe: 31121124622



05832 Ø 16 mm Ø 52|57 mm L: 67 mm
silentbloc bras ar [inférieur] 520 d-520 i-523 i-525 d-525 i-525 xd-525 xi-530 d-530 i-530 xd-530 xi-535 d-540 i-545 i-550 i-M5

oe: 33326767748



05833 L: 163.5 mm
biellette suspension ar [essieu arrière] 520 d-520 i-523 i-525 d-525 d xD-525 i-525 i xD-525 xd-525 xi-530 d-530 d xD-530 i-530 i xD-530 xd-530 xi-535 d-540 i-545 i-550 i-M5
oe: 33326770749



05840 L: 212 mm
biellette barre stabilisatrice [essieu arrière supérieur] 520 d-520 i-523 i-525 d-525 i-525 xd-525 xi-530 d-530 i-530 xd-530 xi-535 d-540 i-545 i-550 i-M5

oe: 33326768268 -- 33326777424



05861 Ø 12,2 mm Ø 70 mm
silentbloc bras de suspension [essieu avant] 520 d-520 i-523 i-525 d-525 i-530 d-530 i-535 d-540 i-545 i-550 i-M5

oe: 31120305612

© INDUSTRIAL METALCAUCHO, S.L.U.

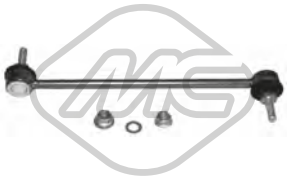

05872 L: 300 mm
biellette embout barre stabilisatrice [essieu avant droit] 520 d-520 i-523 i-525 d-525 i-530 d-530 i-535 d-540 i-545 i-550 i-M5

oe: 31356769500 -- 31306781548

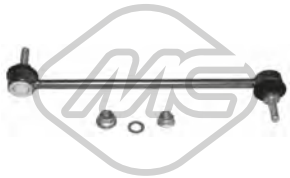

05873 L: 300 mm
biellette embout barre stabilisatrice [essieu avant gauche] 520 d-520 i-523 i-525 d-525 i-530 d-530 i-535 d-540 i-545 i-550 i-M5

oe: 31356769499 -- 31306781547



05874 Ø 24,6 mm L: 79 mm
palier barre stabilisatrice [essieu avant] 520 d-520 i-523 i-525 d-525 i-525 xd-525 xi-530 d-530 i-530 xd-530 xi-535 d-540 i-545 i-550 i

oe: 31356764113 -- 31356761589



05795 L: 95 mm
butée amortisseur [essieu avant]

oe: 31331094750



06069 Ø 14 mm Ø 128|92 mm
support amortisseur [essieu avant] 520 d-520 i-523 i-525 d-525 i-525 xd-525 xi-530 d-530 i-530 xd-530 xi-535 d-540 i-545 i-550 i

oe: 31336760943 -- 31336769582



06191
jeu soufflet butée amortisseur [essieu avant] 520 d-520 i-523 i-525 d-525 i-530 d-530 i-535 d-540 i-545 i-550 i-M5

oe: 313067594544 -- 31336764085



06957
coupelle de suspension 520 d-520 i-523 i-525 d-525 i-525 xd-525 xi-530 d-530 i-530 i xD-530 xd-530 xi-535 d-540 i-545 i-550 i

oe: 33526769744 -- 33526779611



Longueur du filetage [mm]: 26
05438 Filetage [mm]:: M12x150
ecrou de roue [avant et arrière] 520 d-520 i-523 i-525 d-525 i-525 xi-530 d-530 i-530 xd-530 xi-535 d-540 i-545 i-550 i-M5

oe: 36131126191



Ø 143 mm
90149 H: 73.8 mm
moyeu de roue [essieu avant] M5

oe: 31222282670

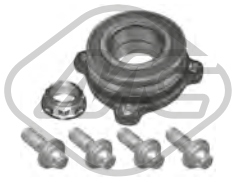

Ø 100 mm
90222 H: 41 mm
moyeu de roue [essieu arrière] 520 d-520 i-523 i-525 d-525 d xD-525 i-525 i xD-525 xi-530 d-530 i-530 i xD-530 xd-530 xi-535 d-540 i-545 i-550 i

oe: 33411093102 -- 33411095654



02079 L: 670 mm
capteur usure plaquettes [des deux côtés de l'essieu avant] 520 d-520 i-523 i-525 d-525 i-525 xd-525 xi-530 d-530 i-530 xd-530 xi-535 d-540 i-545 i-550 i-M5

oe: 34356759917 -- 34356789492



02080 L: 685 mm
capteur usure plaquettes [des deux côtés du pont arrière] 520 d-520 i-523 i-525 d-525 i-525 xd-525 xi-530 d-530 i-530 xd-530 xi-535 d-540 i-545 i-550 i-M5

oe: 34356776422 -- 34356789493



02081 L: 883 mm
capteur usure plaquettes [des deux côtés du pont arrière] 520 d-520 i-523 i-525 d-525 i-525 xd-525 xi-530 d-530 i-530 xd-530 xi-535 d-545 i-550 i

oe: 34356768597 -- 34356789494

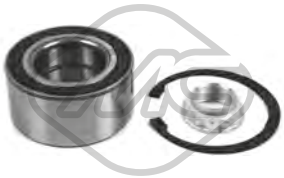

74121 Ø 90 mm
kit de roulements de roue [essieu avant] 525 d xD-525 i xD-525 xd-525 xi-530 d xD-530 i xD-530 xd-530 xi

oe: 31222405867 -- 31226783913



Ø 30 - 44 mm
01150 Kit **00150**
kit soufflet transmission [des deux côtés du pont arrière côté roue] 520 i

oe: 33217562496 -- 33217529934



Ø 31 - 51 mm
01219 Kit **00219**
kit soufflet transmission [des deux côtés du pont arrière côté roue] 520 d-520 i-523 i-525 d-525 d xD-525 i-525 xd-525 xi-530 d-530 d xD-530 i-530 i xD-530 xd-530 xi-545 i

oe: 33217572439 -- 33217559967



Ø 33 - 54 mm
11064 Kit **10064**
kit soufflet transmission [du côté boîte de vitesses des deux côtés du pont arrière côté roue] 520 d-525 d-530 d-530 i-530 xd-535 d-540 i-545 i-550 i

oe: 33207546049 -- 33217510625



Ø 25 - 70 mm
11066 Kit **10066**
kit soufflet transmission [du côté boîte de vitesses des deux côtés de l'essieu avant] 525 d xD-525 xd-525 i-525 xi-530 i xD-530 xd-530 d-530 d xD-530 xi

oe: 31607608095 -- 31607570270

© INDUSTRIAL METALCAUCHO, S.L.U.



Ø 27 - 51 mm

11512 Kit **10512**

kit soufflet transmission [des deux côtés du pont arrière côté roue] 520 d-520 i-523 i-525 i-525 xi-530 i-530 xi

oe: 33217572441 -- 33217540117



Ø 15 - 65 mm

01137 Kit **00137**

kit soufflet crémaillère direction [droite] 525 xi-530 xd-530 xi

oe: 4602027 -- 4059922



Ø 15 - 60 mm

01138 Kit **00138**

kit soufflet crémaillère direction [gauche]

oe: 32106782252 -- 32106765079



00925 Ø 40 mm Ø 110 mm

flector transmission [avant] 520 i

oe: 26111207785 -- 26111204294



04346

flector transmission [avant] 520 d-525 d-530 d-535 d-540 i-545 i-550 i

oe: 26111229754 -- 26117572664



05834 Ø 54 mm Ø 140 mm

flector transmission [avant et arrière] 540 i-550 i

oe: 26117610061 -- 26117546425

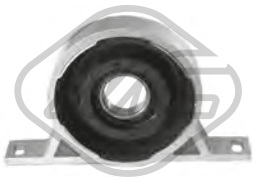

05869 Ø 30 mm

support transmission 520 d-520 i-523 i-525 d-525 i-525 xd-525 xi-530 d-530 i-530 xd-530 xi-540 i

oe: 26127521855 -- 26103413996

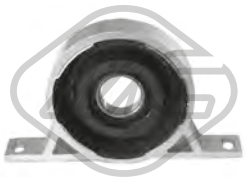

05870 Ø 35 mm

support transmission 525 d-525 xd-530 d-530 xd-535 d-540 i-545 i-550 i

oe: 26127521856



05871

flector transmission [avant] 520 d-520 i-523 i-525 i-530 i

oe: 26117522027



05480 Ø 168 mm - 4|6 gorges

poulie vilebrequin avec amortisseur de vibrations 525 d-525 xd-530 d-530 xd-535 d

oe: 11238511371 -- 11237786611



05723 Ø 173 mm - 4|6 gorges

poulie vilebrequin avec amortisseur de vibrations 520 d

oe: 11237787304 -- 11237805696



05829 Ø 129 - 194 mm - 4|6 gorges

poulie vilebrequin avec amortisseur de vibrations 520 i-525 i-530 i

oe: 11237513862



06204 Ø 166.5 mm - 6 gorges

poulie vilebrequin avec amortisseur de vibrations 520 d

oe: 11237823191 -- 11237799153

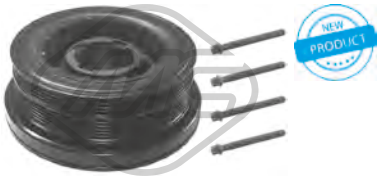

15480 Ø 168 mm - 4|6 gorges

kit poulie vilebrequin avec amortisseur de vibrations 525 d-525 xd-530 d-530 xd-535 d

oe: 11238511371 -- 11237786611



15723 Ø 173 mm - 4|6 gorges

kit poulie vilebrequin avec amortisseur de vibrations 520 d

oe: 11237787304 -- 11237805696



05075 Ø 10 mm Ø 70 mm

galet guide alternateur 520 i-525 i-530 i

oe: 11281726343 -- 11281748131



05076 Ø 80 mm

galet guide alternateur 520 i-525 i-530 i-M5

oe: 11281730571 -- 11281738605



05078 Ø 70|78 mm

galet tendeur alternateur 520 i-525 i-530 i

oe: 11281433571

© INDUSTRIAL METALCAUCHO, S.L.U.



05789
kit de distribution 520 d

oe: 13528575471 -- 13528572504



06165
kit de distribution 520 d

oe: 13522249852 -- 11318506869

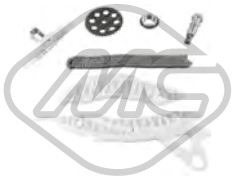

07105
kit de distribution 525 i-530 i-530 xi

oe: 11317597895 -- 11317568241



03892
vase expansion direction assistée 520 i-523 i-525 i-525 i xD-525 xi-530 i-530 xi-530 i xD-545 i-550 i

oe: 32411124680 -- 32411097164



05814
support boîte 525 d-530 d-535 d

oe: 22316769848 -- 22316761094

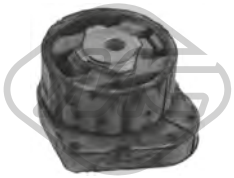

05816
support boîte 525 xd-525 xi-530 xd-530 xi

oe: 22316773693 -- 22316773125



05862
support boîte 520 i-523 i-525 i-525 xi-530 i-530 xi

oe: 22316771741 -- 22316761093

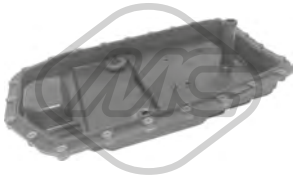

06302 Ø 25 mm L: 484 mm
filtre hydraulique, boîte automatique 520 d-520 i-523 i-525 d-525 d xD-525 i-525 i xD-525 xd-525 xi-530 d-530 d xD-530 i-530 i xD-530 xd-530 xi-540 i

oe: 24117571217 -- 24152333907

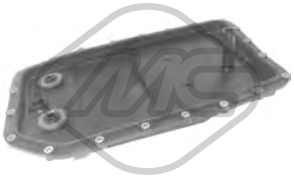

06303 Ø 16 mm L: 303 mm
filtre hydraulique, boîte automatique 525 d-525 d xD-525 xd-530 d-530 d xD-530 xd-535 d-540 i-545 i-550 i

oe: 24152333903 -- 24117571227



02745
support echappement [centre] 520 d-525 d-530 d

oe: 18211745426



05846
support echappement

oe: 18207590154 -- 18207549545



05855
support echappement 520 d-525 d-530 d

oe: 18207791570

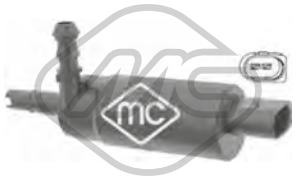

02075
pompe à eau phares 520 d-520 i-523 i-525 d-525 i-525 xd-525 xi-530 d-530 i-530 xd-530 xi-530 i xD-535 d-540 i-545 i-550 i-M5

oe: 67126973097



97885
bouchon tube essuie-glaces 520 d-520 i-523 i-525 d-525 d xD-525 i-525 i xD-525 xd-525 xi-530 d-530 d xD-530 i-530 i xD-530 xd-530 xi-535 d-540 i-545 i-550 i-M5
oe: 61667264145

© INDUSTRIAL METALCAUCHO, S.L.U.



02623
durit de radiateur 520 i-528 i-528 i xD

oe: 11537603514



03301
vase d'expansion 520 i-528 i-528 i xD

oe: 17138614293 -- 17137649733



03303
vase d'expansion 523 i-528 i-530 i

oe: 17137601950 -- 17137578439



03580 Pression [bar]: 2
bouchon vase d'expansion 523 i-528 i-530 i-550 i-550 i xD-M5

oe: 17110152374 -- 17111712669



03881 Pression [bar]: 1,4
bouchon vase d'expansion 535 i-535 i xD-550 i-550 i xD-ActiveHybrid-M5

oe: 17117639024 -- 17132754264

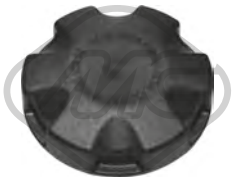

03913 Pression [bar]: 1,4
bouchon vase d'expansion 518 d-520 d-520 d xD-520 i-523 i-525 d xD-525 d-528 i xD-528 i-530 i-530 d-530 d xD-535 i-535 i xD-535 d xD-535 d-550 i-550 i xD-ActiveHybrid-M 550 d xD-M5
oe: 17117639020 -- 17117521071

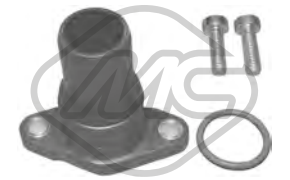

03956
durit refroidissement 518 d-520 d

oe: 7809819 -- 17127809819



03962
durit de radiateur 518 d-520 d-520 d xD-525 d-525 d xD

oe: 17127809818



09867
durit de radiateur [inférieur] 518 d-520 d-520 d xD-525 d-525 d xD

oe: 17127809821



09887
durit de radiateur 518 d-520 d-520 d xD-525 d-525 d xD

oe: 17127809820



30241
vase d'expansion 520 i-528 i-528 i xD

oe: 17137649733 -- 17137619189



97819 L: 425 mm
durit de radiateur [gauche] 535 i-535 i xD

oe: 17127580957



97826 L: 295 mm
durit de radiateur 550 i xD-550 i

oe: 17127575453



97842
durit de radiateur [inférieur] 520 i-528 i

oe: 17127640917



97844
durit de radiateur 520 i-528 i

oe: 17127619687



97848
durit de radiateur 520 i-528 i

oe: 17127619694

© INDUSTRIAL METALCAUCHO, S.L.U.



97850
durit de radiateur 523 i-528 i-530 i

oe: 64509169917



97853
durit de radiateur 535 i-535 i xD-ActiveHybrid

oe: 11537598496



97856
durit de radiateur 520 i-528 i-528 i xD

oe: 64219226749



97858
durit de radiateur 550 i-550 i xD

oe: 17127576363



97864
durit de radiateur 523 i-528 i-530 i-535 i-535 i xD-ActiveHybrid

oe: 17127610704



97871
durit de radiateur 535 i-535 i xD-ActiveHybrid

oe: 17127580961



97876
durit de radiateur 535 i-ActiveHybrid

oe: 17127600836 -- 17127580964



97883
bouchon carter d'huile 530 i

oe: 11127552281



35806
durit [du couvercle de culasse au séparateur d'huile] 520 i-528 i-528 i xD

oe: 11127588417



35808
durit [inférieur] 550 i-550 i xD

oe: 11157575640



35809
durit 550 i-550 i xD

oe: 11157575643 -- 11157575641



97891
membrane ventilation bloc moteur 535 i-535 i xD-ActiveHybrid

oe: 11127570292 -- 11127588412



97894
membrane ventilation bloc moteur 525 d-530 d-530 d xD-535 d-535 d xD

oe: 11128507607



39131
couvercle filtre huile 520 i-523 i-528 i xD-528 i-530 i-535 i-535 i xD

oe: 11427525334



06362
radiateur d'huile 520 i-523 i-528 i-528 i xD-530 i-535 i xD-535 i-ActiveHybrid

oe: 5989070201 -- 11427525333



39104
radiateur d'huile 525 d-530 d-530 d xD-535 d-535 d xD

oe: 11428512435 -- 11427808437



33013
durit essence 525 d-530 d-530 d xD-535 d-535 d xD

oe: 13537799993 -- 13537799993



33017
durit essence 530 d-530 d xD

oe: 13537823399

© INDUSTRIAL METALCAUCHO, S.L.U.



33018
tube flexible carburant 520 d-520 d xD

oe: 13537823408



33019
tube flexible carburant 518 d-520 d-520 d xD

oe: 13538516196 -- 13538583458

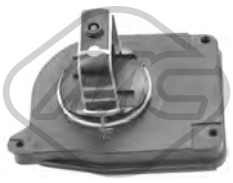

35125
vanne admission air [droite] 523 i-528 i-530 i

oe: 11617522928 -- 11617560538



35126
vanne admission air [gauche] 523 i-528 i-530 i

oe: 11617522929 -- 11617560537



92167
conduite huile turbo 520 d-520 d xD

oe: 11427797405



57661
support moteur [droite] 518 d-520 d-525 d

oe: 22116785602 -- 22116780264



57662
support moteur [gauche] 520 i-528 i

oe: 22116785601 -- 22116780263



57678
support moteur 520 d xD

oe: 22316861324 -- 22316860260



40004 L: 300 mm
biellette barre stabilisatrice [des deux côtés de l'essieu avant] 520 d-530 d

oe: 31356777319



42007
butée amortisseur 535 i

oe: 33536789385



42045
jeu soufflet butée amortisseur 520 d-520 i-523 i-530 d-535 i

oe: 31336789375



Ø 145 mm
Nombre de dents: 30

90141 H: 93 mm
moyeu de roue [essieu arrière] 520 d-520 i-523 i-525 d-525 d xD-528 i-528 i xD-530 d xD-530 d-530 i-535 d xD-535 i-535 i xD-535 d-550 i-550 i xD-ActiveHybrid-M 550 d xD-M5
oe: 33416777844

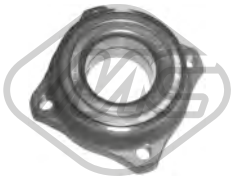

Ø 110 mm

90145 H: 45 mm
moyeu de roue [des deux côtés du pont arrière] 520 d-520 i-523 i-525 d xD-525 d-528 i-528 i xD-530 d xD-530 d-530 i-535 i-535 d xD-535 i xD-535 d-550 i xD-550 i-M5
oe: 33416775020 -- 33416775021



Ø 145 mm

90147 H: 85.8 mm
moyeu de roue [essieu avant] 520 d-520 i-523 i-525 d-528 i-530 d-530 i-535 d-535 i-550 i-M5

oe: 31206872888 -- 31206791007

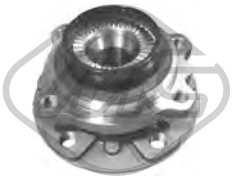

Ø 145 mm

90148 H: 85.8 mm
moyeu de roue [essieu avant] 525 d xD-528 i xD-530 d xD-535 d xD-535 i xD-550 i xD-M 550 d xD

oe: 31206850154 -- 31206777757



Ø 25 - 70 mm

11066 Kit **10066**
kit soufflet transmission [du côté boîte de vitesses des deux côtés de l'essieu avant] 520 d xD-525 d xD-528 i xD-530 d xD-535 d xD-535 i xD-535 d-550 i xD-M 550 d xD
oe: 31607608095 -- 31607570270



Ø 16 - 62 mm

11005 Kit **10005**
kit soufflet crémaillère direction [des deux côtés de l'essieu avant] 518 d-520 d-520 i-520 d xD-523 i-525 d xD-525 d-528 i-528 i xD-530 d-530 d xD-530 i-535 i-535 d-550 i-ActiveHybrid
oe: 32106791561



Ø 126 mm

05824
flector transmission [arrière] 523 i-528 i

oe: 26117527392



05834 Ø 54 mm Ø 140 mm
flector transmission [avant et arrière] 520 d-525 d-530 d-530 d xD-535 i-550 i-550 i xD

oe: 26117610061 -- 26117546425



05871
flector transmission [avant] 520 i-523 i-528 i-530 i

oe: 26117522027



06205 Ø 166.8 mm - 7 gorges
poulie vilebrequin avec amortisseur de vibrations 525 d-530 d-535 d-535 d xD

oe: 11237800026



06206 Ø 166.6 mm - 6 gorges
poulie vilebrequin avec amortisseur de vibrations 525 d-525 d xD

oe: 11238513539



02705 Filetage [mm]:: M24 x 1,5
bouchon carter d'huile 520 i-528 i

oe: 11137605018



05789
kit de distribution 518 d-520 d-520 d xD-525 d-525 d xD

oe: 13528575471 -- 13528572504



04188 Ø 36|50 mm L: 34|71 mm
support boîte [côté conducteur + passager av.] 530 d xD

oe: 23711130205 -- 23711131664



05814
support boîte 520 d-520 i-523 i-525 d-530 d-535 i-535 d

oe: 22316769848 -- 22316761094

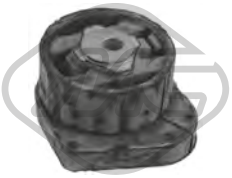

05816
support boîte 530 d xD-550 i xD

oe: 22316773693 -- 22316773125



06304
carter d'huile 520 d-520 i-523 i-525 d xD-525 d-528 i xD-528 i-530 d-530 i-530 d xD-535 d xD-535 i-535 i xD-535 d-550 i-550 i xD-M 550 d xD

oe: 24118612901 -- 24117604960



21049
filtre transmission M5-M5 30

oe: 28107842385 -- 28108070791



05743
support echappement [arrière] 535 i-535 i xD

oe: 18302753085

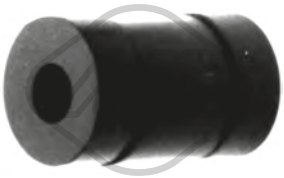

41004
support d'échappement 520 d-525 d

oe: 18307593199

© INDUSTRIAL METALCAUCHO, S.L.U.



03707 Pression [bar]: 1.4
bouchon vase d'expansion 635 d

oe: 17111742232



03912
raccord 635 d

oe: 11122247744 -- 11127806196



03932
couvercle thermostat 88 °C 635 d

oe: 11517805811 -- 11517789014



03985
vase d'expansion 630 i-645 Ci-650 i

oe: 17137519219 -- 17137542986



57500 Pression [bar]: 2.0
bouchon vase d'expansion [essieu avant] 630 i-645 Ci

oe: 17137516004 -- 17117639021



97810 L: 315 mm
durit de radiateur 645 Ci

oe: 17127519250 -- 17127508011



97818 L: 215 mm
durit de radiateur 630 i

oe: 17127546064



97822 L: 325 mm
durit de radiateur 645 Ci

oe: 17127519248



97827
durit de radiateur 630 i-M

oe: 64216932051



97833
durit de radiateur 630 i

oe: 11537521049



97838 L: 198 mm
durit de radiateur [droite, supérieur] 630 i

oe: 17127521778



97839
durit de radiateur 630 i

oe: 17127565780



97851
durit de radiateur 630 i

oe: 64216927807 -- 64216910757

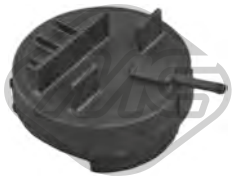

97883
bouchon carter d'huile 630 i

oe: 11127552281



09881 L: 670 mm
durit de radiateur 645 Ci

oe: 17127519247



35011
durit recyclage 630 i

oe: 11157522931



35022
durit recyclage 630 i

oe: 11157559528



35024
durit recyclage 630 i

oe: 11157527570 -- 11157567801

© INDUSTRIAL METALCAUCHO, S.L.U.



35031
durit recyclage 630 i

oe: 11617522933



35035
durit recyclage 645 Ci

oe: 11617505545 -- 11617532514



35036
durit recyclage 645 Ci

oe: 11617532515 -- 11617547186



35037
durit recyclage 630 i

oe: 11617559530



35038
durit recyclage 650 i

oe: 11617563477



35041
durit recyclage 645 Ci

oe: 11727508270



35081
séparateur d'huile 635 d

oe: 11127803790 -- 11127809512

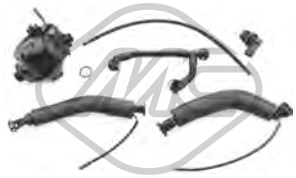

35098
kit séparateur d'huile 630 i

oe: 11617531423



35101
séparateur d'huile 630 i

oe: 11617530271 -- 11617561408



35102
séparateur d'huile 645 Ci

oe: 11617563476



35812
durit [inférieur] 650 i

oe: 11617540610



35813
durit 650 i

oe: 11617560236



03747
bouchon de remplissage d'huile 635 d-645 Ci-650 i

oe: 11127500568 -- 11121747157



04179 Filetage: M12 x 1,5
bouchon carter d'huile M

oe: 07119903199 -- 11137535106



57841
joint transmission automatique 635 d-645 Ci-650 i

oe: 24347588727 -- 24347571211



02229
radiateur d'huile 630 i

oe: 11537549476 -- 11537544788

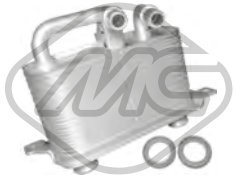

06354 L: 142 mm
radiateur d'huile 645 Ci

oe: 17217519213 -- 17217507974



06355 L: 142 mm
radiateur d'huile 635 d

oe: 7803830 -- 17217803830

© INDUSTRIAL METALCAUCHO, S.L.U.



06362
radiateur d'huile 630 i

oe: 5989070201 -- 11427525333

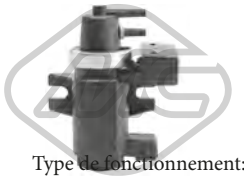

93076
Type de fonctionnement: pneumatique-électrique
vanne EGR 635 d

oe: 11742247906 -- 11747796634



35125
vanne admission air [droite] 630 i

oe: 11617522928 -- 11617560538

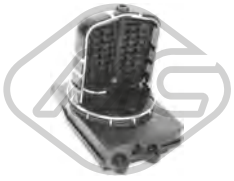

35126
vanne admission air [gauche] 630 i

oe: 11617522929 -- 11617560537



05664
support moteur [droite] 635 d

oe: 22116769874 -- 22116774620

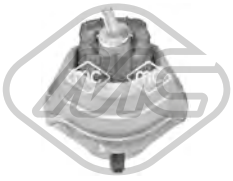

05665
support moteur [gauche] 635 d

oe: 22117761091 -- 22116774619

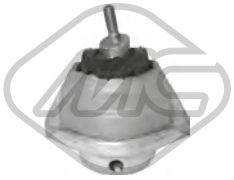

05767
support moteur [gauche] 630 i

oe: 22116761089



05768
support moteur [droite] 630 i

oe: 22116761090



04226 Ø 12 mm Ø 46.8 mm
silentbloc bras de suspension [essieu avant] 630 i-645 Ci

oe: 31121124622



05832 Ø 16 mm Ø 52|57 mm L: 67 mm
silentbloc bras ar [inférieur] 630 i-635 d-645 Ci-650 i-M

oe: 33326767748



05840 L: 212 mm
biellette barre stabilisatrice [essieu arrière supérieur] 630 i-635 d-645 Ci-650 i

oe: 33326768268 -- 33326777424



05861 Ø 12,2 mm Ø 70 mm
silentbloc bras de suspension [essieu avant] 630 i-645 Ci-650 i-M

oe: 31120305612



05874 Ø 24,6 mm L: 79 mm
palier barre stabilisatrice [essieu avant] 630 i-635 d-645 Ci-650 i

oe: 31356764113 -- 31356761589



06069 Ø 14 mm Ø 128|92 mm
support amortisseur [essieu avant] 630 i-635 d-645 Ci-650 i

oe: 31336760943 -- 31336769582



06957
coupelle de suspension 630 i-635 d-645 Ci-650 i

oe: 33526769744 -- 33526779611



Ø 143 mm

90149 H: 73.8 mm
moyeu de roue [essieu avant] M

oe: 31222282670



02079 L: 670 mm
capteur usure plaquettes [des deux côtés de l'essieu avant] 630 i-635 d-645 Ci-650 i-M

oe: 34356759917 -- 34356789492

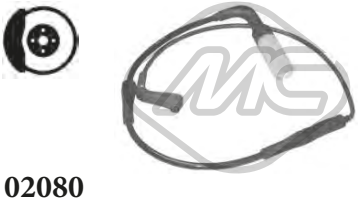

02080 L: 685 mm
capteur usure plaquettes [des deux côtés du pont arrière] 630 i-635 d-645 Ci-650 i-M

oe: 34356776422 -- 34356789493

© INDUSTRIAL METALCAUCHO, S.L.U.



Ø 33 - 54 mm

11064 Kit **10064**

kit soufflet transmission [du côté boîte de vitesses des deux côtés du pont arrière côté roue] 630 i-635 d-645 Ci-650 i

oe: 33207546049 -- 33217510625



Ø 27 - 51 mm

11512 Kit **10512**

kit soufflet transmission [des deux côtés du pont arrière côté roue] 630 i

oe: 33217572441 -- 33217540117



04346

flector transmission [avant] 635 d-645 Ci-650 i

oe: 26111229754 -- 26117572664

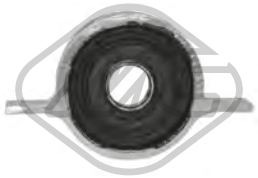

05822 Ø 30 mm

support transmission 630 i

oe: 26127526631



05834 Ø 54 mm Ø 140 mm

flector transmission [avant et arrière] 650 i

oe: 26117610061 -- 26117546425

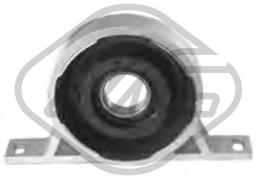

05869 Ø 30 mm

support transmission 630 i

oe: 26127521855 -- 26103413996

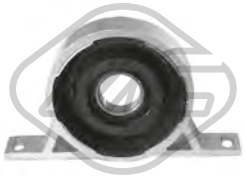

05870 Ø 35 mm

support transmission 635 d-645 Ci-650 i

oe: 26127521856



05871

flector transmission [avant] 630 i

oe: 26117522027



05480 Ø 168 mm - 4|6 gorges

poulie vilebrequin avec amortisseur de vibrations 635 d

oe: 11238511371 -- 11237786611

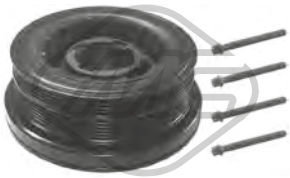

15480 Ø 168 mm - 4|6 gorges

kit poulie vilebrequin avec amortisseur de vibrations 635 d

oe: 11238511371 -- 11237786611



05076 Ø 80 mm

galet guide alternateur M

oe: 11281730571 -- 11281738605



03892

vase expansion direction assistée 630 i-635 d-645 Ci-650 i

oe: 32411124680 -- 32411097164



05814

support boîte 635 d

oe: 22316769848 -- 22316761094

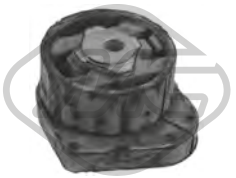

05816

support boîte 630 i

oe: 22316773693 -- 22316773125



05862

support boîte 630 i

oe: 22316771741 -- 22316761093

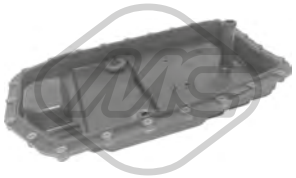

06302 Ø 25 mm L: 484 mm

filtre hydraulique, boîte automatique 630 i

oe: 24117571217 -- 24152333907

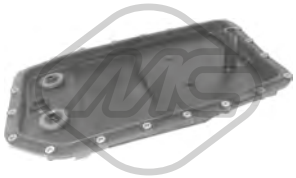

06303 Ø 16 mm L: 303 mm

filtre hydraulique, boîte automatique 635 d-645 Ci-650 i

oe: 24152333903 -- 24117571227



05846

support echappement 630 i-645 Ci-650 i

oe: 18207590154 -- 18207549545

© INDUSTRIAL METALCAUCHO, S.L.U.

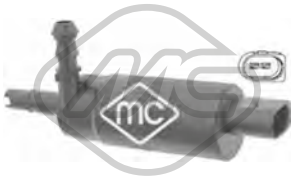

02075
pompe à eau phares 630 i-635 d-645 Ci-650 i-M

oe: 67126973097



97885
bouchon tube essuie-glaces 630 i-635 d-645 Ci-650 i-M

oe: 61667264145

© INDUSTRIAL METALCAUCHO, S.L.U.



03580 Pression [bar]: 2
bouchon vase d'expansion 650 i-650 i xD-M6

oe: 17110152374 -- 17111712669



03881 Pression [bar]: 1,4
bouchon vase d'expansion 640 i-640 i xD-650 i-650 i xD-M6

oe: 17117639024 -- 17132754264



03913 Pression [bar]: 1,4
bouchon vase d'expansion 640 d-640 d xD-640 i-640 i xD-650 i-650 i xD

oe: 17117639020 -- 17117521071



97819 L: 425 mm
durit de radiateur [gauche] 640 i-640 i xD

oe: 17127580957



97826 L: 295 mm
durit de radiateur 650 i-650 i xD

oe: 17127575453



97853
durit de radiateur 640 i

oe: 11537598496



97858
durit de radiateur 650 i-650 i xD

oe: 17127576363



97876
durit de radiateur 640 i

oe: 17127600836 -- 17127580964



35808
durit [inférieur] 650 i-650 i xD

oe: 11157575640



35809
durit 650 i-650 i xD

oe: 11157575643 -- 11157575641



97891
membrane ventilation bloc moteur 640 i-640 i xD

oe: 11127570292 -- 11127588412



97894
membrane ventilation bloc moteur 640 d-640 d xD

oe: 11128507607



39131
couvercle filtre huile 640 i

oe: 11427525334



06362
radiateur d'huile 640 i

oe: 5989070201 -- 11427525333



Ø 145 mm
Nombre de dents: 30
90141 H: 93 mm
moyeu de roue [essieu arrière] 640 d-640 d xD-640 i-650 i-650 i xD-M6

oe: 33416777844

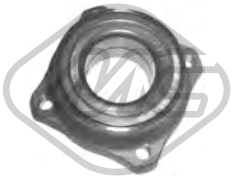

Ø 110 mm
90145 H: 45 mm
moyeu de roue [des deux côtés du pont arrière] 640 d-640 i-650 i-650 i xD

oe: 33416775020 -- 33416775021



Ø 145 mm
90147 H: 85.8 mm
moyeu de roue [essieu avant] 640 d-640 i-650 i

oe: 31206872888 -- 31206791007

© INDUSTRIAL METALCAUCHO, S.L.U.

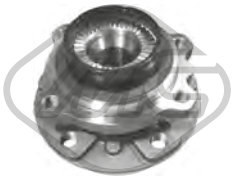

Ø 145 mm

90148 H: 85.8 mm

moyeu de roue [essieu avant] 640 d xD-650 i xD

oe: 31206850154 -- 31206777757



Ø 25 - 70 mm

11066 Kit **10066**

kit soufflet transmission [du côté boîte de vitesses des deux côtés de l'essieu avant] 640 d xD-640 i xD-650 i xD

oe: 31607608095 -- 31607570270



Ø 16 - 62 mm

11005 Kit **10005**

kit soufflet crémaillère direction [des deux côtés de l'essieu avant] 640 d-640 i-650 i

oe: 32106791561



05834 Ø 54 mm Ø 140 mm

flector transmission [avant et arrière] 640 i

oe: 26117610061 -- 26117546425



05814

support boîte 640 i

oe: 22316769848 -- 22316761094



06304

carter d'huile 640 d-640 d xD-640 i-640 i xD-650 i-650 i xD

oe: 24118612901 -- 24117604960



21049

filtre transmission M6

oe: 28107842385 -- 28108070791



03026
durit de radiateur iL-728 i

oe: 11537502525 -- 11531705220



03322
vase d'expansion iL-730 i-735 i-740 d-740 i-750 i

oe: 17111741167 -- 17111723071



03580 Pression [bar]: 2
bouchon vase d'expansion iL-728 i-730 i-735 i-740 i-750 i

oe: 17110152374 -- 17111712669



03707 Pression [bar]: 1.4
bouchon vase d'expansion 725 tds-730 d-740 d

oe: 17111742232



03824
couvercle thermostat 97 °C iL-728 i

oe: 11537509227 -- 11531437040



03907
couvercle thermostat iL-728 i

oe: 11531740478



03912
raccord 730 d

oe: 11122247744 -- 11127806196



03963
durit de radiateur iL-728 i

oe: 11531705224



03982
vase d'expansion iL-728 i

oe: 17111436381

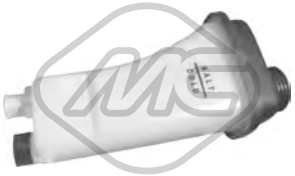

03983
vase d'expansion iL-728 i

oe: 17111723520



07296
durit de radiateur iL-728 i

oe: 11531438632



07297
durit de radiateur iL-728 i

oe: 11531438633



09495
durit de radiateur [à droite, inférieur] iL-728 i

oe: 11531436408



09866
durit de radiateur [gauche supérieur] iL-728 i

oe: 11531705223



30289
thermostat 80 °C 725 tds

oe: 11532246825 -- 11532246199



97816 L: 485 mm
durit de radiateur iL-728 i

oe: 11531438634



03995
durit recyclage iL-730 i-735 i-740 i

oe: 11151702012



03997
durit recyclage iL-735 i-740 i

oe: 11151705301

© INDUSTRIAL METALCAUCHO, S.L.U.



35010 L: 380 mm
durit recyclage iL-728 i

oe: 11157520035 -- 11617500021

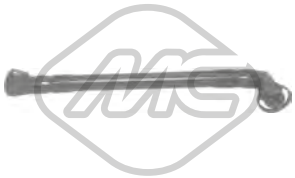

35027
durit recyclage iL-728 i

oe: 11611432559



35028
durit recyclage iL-728 i

oe: 11611440317 -- 11611432560



35029
durit recyclage iL-728 i

oe: 11617504535



35030
durit recyclage iL-728 i

oe: 11617504536



35075
séparateur d'huile 730 d

oe: 11127789822 -- 11127793163



35076
séparateur d'huile 730 d

oe: 11127793164



35082
kit séparateur d'huile iL-728 i

oe: 11151703484

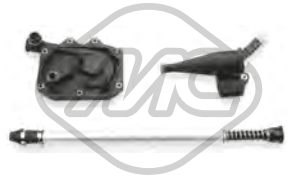

35084
kit séparateur d'huile iL-735 i-740 i

oe: 11151747066 -- 11151705272



35085
séparateur d'huile iL-750 i

oe: 11151736411 -- 11157501565

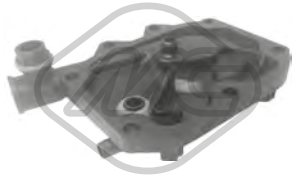

35089
séparateur d'huile [avant] iL-735 i-740 i

oe: 11611745183 -- 11611745103



35090
séparateur d'huile iL-728 i

oe: 11611432558 -- 11617501566





03747
bouchon de remplissage d'huile iL-725 tds-728 i-730 d-730 i-735 i-740 d-740 i-750 i

oe: 11127500568 -- 11121747157



00678 Filetage: 12x150
bouchon carter d'huile iL-725 tds-728 i

oe: 07119903199 -- 11137535106





04179 Filetage: M12 x 1,5
bouchon carter d'huile iL-730 i-735 i-740 d-740 i-750 i

oe: 07119903199 -- 11137535106





09368
durit recyclage iL-728 i

oe: 11151703775





09489
jeu de durit vapeur iL-728 i

oe: 11617504535 -- 11151437641

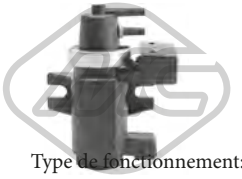

Type de fonctionnement: pneumatique-électrique

93076
vanne EGR 730 d-740 d

oe: 11742247906 -- 11747796634

© INDUSTRIAL METALCAUCHO, S.L.U.



33010
tube flexible carburant 730 d

oe: 13532248151 -- 13537786544



35697
vanne ventilation iL-728 i-735 i-740 i-750 i

oe: 13901748875 -- 13901744150



57834 Ø 20,50|7,7 mm Ø 15,0|23 mm
entretoise injecteur 730 d

oe: 13537785722

CIRCUIT TURBO COMPRESSEUR

moteur 730d de 193CV

1	09598	durit flexible turbo 193CH
2	09599	durit vanne EGR 193CV

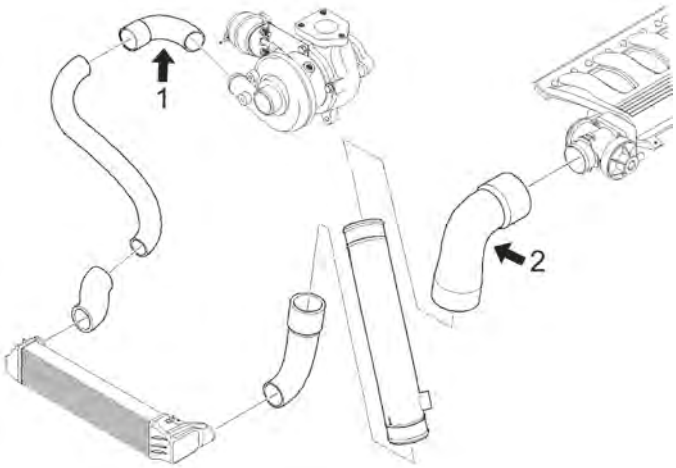

C16M549TURBOP1 BMW serie 7 (E38) 10/1994-11/2001



09598
durit turbo [supérieur] 730 d

oe: 11612248622 -- 11617786530



09599
durit turbo 730 d

oe: 11612247903 -- 11617799389

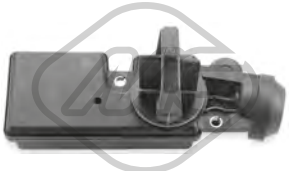

35122
vanne admission air iL-728 i

oe: 11611432557 -- 11611440049



92143
conduite huile turbo 730 d

oe: 11422247915

© INDUSTRIAL METALCAUCHO, S.L.U.



04879
support moteur [droite] iL-728 i-730 i-735 i-740 d-740 i-750 i

oe: 22111141792 -- 22111092896



04880
support moteur [gauche] iL-728 i-730 i-735 i-740 d-740 i-750 i

oe: 22111141791 -- 22111092895



57162
patin de ressort iL-725 tds-728 i-730 d-730 i-735 i-740 d-740 i-750 i

oe: 33531129554 -- 33531133048



04253 Ø 14 mm Ø 66 mm L: 76 mm
silentbloc bras de suspension [essieu avant inférieur] iL-725 tds-728 i-730 d-730 i-735 i-740 d-740 i-750 i

oe: 31129071085



05832 Ø 16 mm Ø 52|57 mm L: 67 mm
silentbloc bras ar [inférieur] iL-725 tds-728 i-730 d-730 i-735 i-740 d-740 i-750 i

oe: 33326767748



05833 L: 163.5 mm
biellette suspension ar [essieu arrière] iL-725 tds-728 i-730 d-730 i-735 i-740 d-740 i-750 i

oe: 33326770749



05848 Ø 14 mm Ø 66 mm L: 63|76 mm
silentbloc bras de suspension [essieu avant supérieur] iL-725 tds-728 i-730 d-730 i-735 i-740 d-740 i-750 i

oe: 31120307882 -- 31120006482

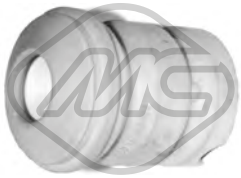

05793 L: 85 mm
butée amortisseur [essieu avant] iL-725 tds-728 i-730 d-730 i-735 i-740 d-740 i-750 i

oe: 31331125215 -- 31331124449



57826 Ø 10,0 mm Ø 124,5|70,0 mm
support amortisseur [des deux côtés du pont arrière] iL-725 tds-728 i-730 d-730 i-735 i-740 d-740 i-750 i

oe: 33521094091 -- 33521091238



Longueur du filetage [mm]: 26
05438 Filetage [mm]:: M12x150
ecrou de roue [avant et arrière] iL-725 tds-728 i-730 d-730 i-735 i-740 d-740 i-750 i

oe: 36131126191



Ø 22 - 52 mm
01185 Kit **00185**
kit soufflet transmission [des deux côtés du pont arrière côté roue] iL-728 i

oe: 33219067815 -- 33219067813



Ø 25 - 57 mm
11104 Kit **10104**
kit soufflet transmission [du côté boîte de vitesses des deux côtés du pont arrière côté roue des deux côtés de l'essieu avant] iL-740 i-750 i

oe: 33217502833 -- 33211229379

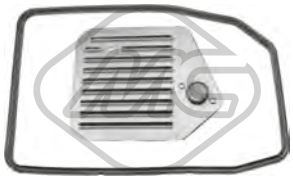

21045
filtre transmission iL-725 tds-728 i-730 i

oe: 24341422513 -- 24341219631



21046
filtre transmission iL-740 d-740 i-750 i

oe: 24341422419 -- 24152333919

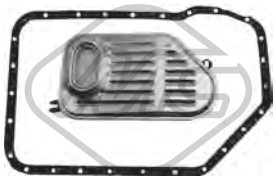

21047
filtre transmission iL-728 i

oe: 24341423376 -- 24101423380



00926 Ø 12 mm Ø 96 mm
flector transmission iL-728 i-730 i-735 i

oe: 26111229360 -- 26117511454



04251 Ø 30 mm Ø 55 mm
support transmission iL-730 d-735 i-740 d-740 i-750 i

oe: 26121227997 -- 26121229089



04346
flector transmission [avant] 730 d-740 d

oe: 26111229754 -- 26117572664

© INDUSTRIAL METALCAUCHO, S.L.U.



04347 Ø 105 mm
flector transmission iL-740 i-750 i

oe: 26111227690 -- 26111229065



04889 Ø 152 mm - 5 gorges
poulie vilebrequin avec amortisseur de vibrations 725 tds

oe: 11232245377 -- 11232244417



05841 Ø 129 - 194 mm - 5|6 gorges
poulie vilebrequin avec amortisseur de vibrations iL-728 i

oe: 11231438995 -- 11231432471



05075 Ø 10 mm Ø 70 mm
galet guide alternateur iL-725 tds-728 i-735 i-740 i

oe: 11281726343 -- 11281748131



05076 Ø 80 mm
galet guide alternateur iL-728 i

oe: 11281730571 -- 11281738605



05078 Ø 70|78 mm
galet tendeur alternateur iL-728 i-730 d

oe: 11281433571



02172 Ø 27 mm
silentbloc triangle iL-725 tds-728 i-730 d-730 i-735 i-740 i-750 i

oe: 32211136452 -- 32211129807



03892
vase expansion direction assistée iL-725 tds-728 i-730 i-735 i-740 d-740 i-750 i

oe: 32411124680 -- 32411097164



04188 Ø 36|50 mm L: 34|71 mm
support boîte [côté conducteur + passager av.] iL-725 tds-730 d-730 i-735 i-740 i

oe: 23711130205 -- 23711131664



02745
support echappement [centre] iL-725 tds-728 i-730 d-735 i-740 i-750 i

oe: 18211745426



05804
support echappement 725 tds-730 d

oe: 17111113699

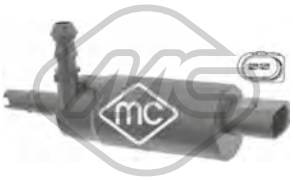

02075
pompe à eau phares iL-725 tds-728 i-730 d-730 i-735 i-740 d-740 i-750 i

oe: 67126973097

© INDUSTRIAL METALCAUCHO, S.L.U.



03298
vase d'expansion Li-730 i-735 i-740 i-745 i-750 i-760 i

oe: 17130409581 -- 17138600275



03580 Pression [bar]: 2
bouchon vase d'expansion Li-730 i-735 i-740 i-745 i-750 i-760 i

oe: 17110152374 -- 17111712669

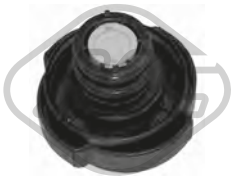

03707 Pression [bar]: 1.4
bouchon vase d'expansion 730 d-730 Ld-740 d-745 d

oe: 17111742232



03824
couvercle thermostat 97 °C Li-730 i

oe: 11537509227 -- 11531437040



03912
raccord 730 d-730 Ld

oe: 11122247744 -- 11127806196



03932
couvercle thermostat 88 °C 730 d-730 Ld

oe: 11517805811 -- 11517789014



03966
durit de radiateur Li-730 i

oe: 17127519257



97806 L: 665 mm
durit de radiateur Li-730 i-735 i-745 i

oe: 17127508012 -- 17127524840



97809 L: 320 mm
durit de radiateur Li-735 i-745 i

oe: 17127508010 -- 17127508010

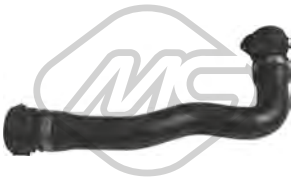

97810 L: 315 mm
durit de radiateur Li-735 i-740 i-745 i-750 i

oe: 17127519250 -- 17127508011



97811 L: 704 mm
durit de radiateur Li-735 i-745 i

oe: 17127508013 -- 17127508013



97814 L: 325 mm
durit de radiateur Li-735 i-745 i

oe: 17127526954 -- 17127526954



97815 L: 330 mm
durit de radiateur Li-740 i-750 i

oe: 17127535742 -- 17127535742



97823
durit de radiateur Li-735 i-740 i-745 i-750 i

oe: 64218377701



97833
durit de radiateur Li-730 i

oe: 11537521049



97838 L: 198 mm
durit de radiateur [droite, supérieur] Li-730 i

oe: 17127521778



97883
bouchon carter d'huile Li-730 i

oe: 11127552281



35011
durit recyclage Li-730 i

oe: 11157522931

© INDUSTRIAL METALCAUCHO, S.L.U.



35013 Ø 10 mm Ø 17 mm L: 265 mm
durit recyclage Li-730 i

oe: 11157532629



35014
durit recyclage [inférieur] Li-730 i

oe: 11151437641 -- 11157532649



35022
durit recyclage Li-730 i

oe: 11157559528



35024
durit recyclage Li-730 i

oe: 11157527570 -- 11157567801

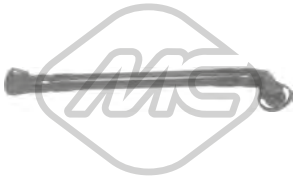

35027
durit recyclage Li-730 i

oe: 11611432559



35029
durit recyclage Li-730 i

oe: 11617504535



35030
durit recyclage Li-730 i

oe: 11617504536



35031
durit recyclage Li-730 i

oe: 11617522933

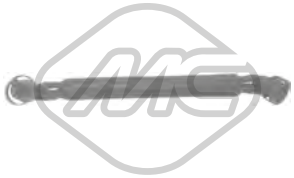

35032
durit recyclage Li-730 i

oe: 11617533398



35033
durit recyclage Li-730 i

oe: 11617533399



35035
durit recyclage Li-735 i-745 i

oe: 11617505545 -- 11617532514



35036
durit recyclage Li-735 i-745 i

oe: 11617532515 -- 11617547186



35037
durit recyclage Li-730 i

oe: 11617559530



35038
durit recyclage Li-740 i-750 i

oe: 11617563477



35041
durit recyclage Li-735 i-745 i

oe: 11727508270



35042
durit recyclage Li-730 i

oe: 11727519503



35043
durit recyclage Li-760 i

oe: 11727514850 -- 11727556960

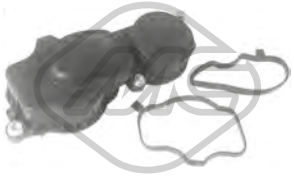

35078
séparateur d'huile 730 d-730 Ld

oe: 11127799225

© INDUSTRIAL METALCAUCHO, S.L.U.



35079
séparateur d'huile 730 d

oe: 11127799366



35090
séparateur d'huile Li-730 i

oe: 11611432558 -- 11617501566

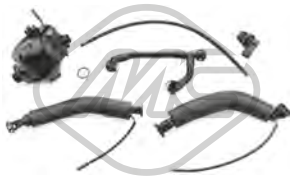

35098
kit séparateur d'huile Li-730 i

oe: 11617531423



35100
kit séparateur d'huile Li-730 i

oe: 11617533400



35101
séparateur d'huile Li-730 i

oe: 11617530271 -- 11617561408



35102
séparateur d'huile Li-735 i-745 i

oe: 11617563476



35812
durit [inférieur] Li-740 i-750 i

oe: 11617540610



35813
durit Li-740 i-750 i

oe: 11617560236



03747
bouchon de remplissage d'huile Li-730 d-730 i-730 Ld-735 i-740 d-740 i-745 d-745 i-750 i-760 i

oe: 11127500568 -- 11121747157



39131
couvercle filtre huile Li-730 i

oe: 11427525334



00678 Filetage: 12x150
bouchon carter d'huile Li-730 i-740 d

oe: 07119903199 -- 11137535106



57841
joint transmission automatique Li-730 d-730 Ld-735 i-740 d-740 i-745 i-750 i-760 i

oe: 24347588727 -- 24347571211



02229
radiateur d'huile Li-730 i

oe: 11537549476 -- 11537544788

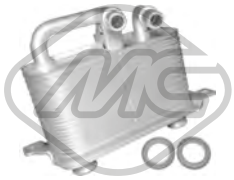

06354 L: 142 mm
radiateur d'huile Li-730 i-735 i-745 i

oe: 17217519213 -- 17217507974



06355 L: 142 mm
radiateur d'huile 730 d-730 Ld-740 d-745 d

oe: 7803830 -- 17217803830



06362
radiateur d'huile Li-730 i

oe: 5989070201 -- 11427525333



09489
jeu de durit vapeur Li-730 i

oe: 11617504535 -- 11151437641

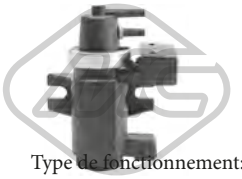

93076
Type de fonctionnement: pneumatique-électrique
vanne EGR 730 d-730 Ld-740 d

oe: 11742247906 -- 11747796634

© INDUSTRIAL METALCAUCHO, S.L.U.



33010
tube flexible carburant 730 d

oe: 13532248151 -- 13537786544



35697
vanne ventilation Li-730 i

oe: 13901748875 -- 13901744150

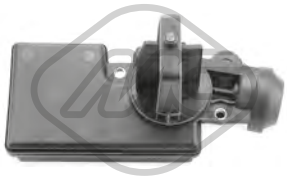

35123
vanne admission air Li-730 i

oe: 11617544805 -- 11617502275

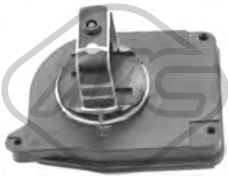

35125
vanne admission air [droite] Li-730 i

oe: 11617522928 -- 11617560538



35126
vanne admission air [gauche] Li-730 i

oe: 11617522929 -- 11617560537



92144
conduite huile turbo 730 d

oe: 11427785855



57162
patin de ressort Li-745 i-760 i

oe: 33531129554 -- 33531133048



04226 Ø 12 mm Ø 46.8 mm
silentbloc bras de suspension [essieu avant] Li-730 d-730 i-735 i-740 d-745 i-760 i

oe: 31121124622



05832 Ø 16 mm Ø 52|57 mm L: 67 mm
silentbloc bras ar [inférieur] Li-730 d-730 i-730 Ld-735 i-740 d-740 i-745 d-745 i-750 i-760 i

oe: 33326767748



05833 L: 163.5 mm
biellette suspension ar [essieu arrière] Li-730 d-730 i-730 Ld-735 i-740 d-740 i-745 d-745 i-750 i-760 i

oe: 33326770749



05840 L: 212 mm
biellette barre stabilisatrice [essieu arrière supérieur] Li-730 d-730 i-730 Ld-735 i-740 d-740 i-745 d-745 i-750 i-760 i

oe: 33326768268 -- 33326777424



05874 Ø 24,6 mm L: 79 mm
palier barre stabilisatrice [essieu avant] Li-730 d-730 i-730 Ld-735 i-740 d-740 i-745 d-745 i-750 i

oe: 31356764113 -- 31356761589

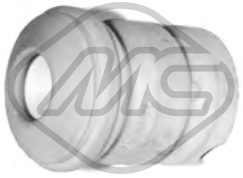

05793 L: 85 mm
butée amortisseur [essieu avant] Li-730 d-735 i-740 d-745 i-760 i

oe: 31331125215 -- 31331124449



06957
coupelle de suspension Li-730 d-730 i-730 Ld-735 i-740 d-740 i-745 d-745 i-750 i

oe: 33526769744 -- 33526779611

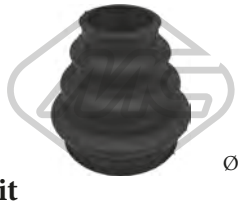

Ø 33 - 54 mm
11064 Kit **10064**
kit soufflet transmission [du côté boîte de vitesses des deux côtés du pont arrière côté roue] Li-730 d-730 i-730 Ld-740 i-750 i

oe: 33207546049 -- 33217510625

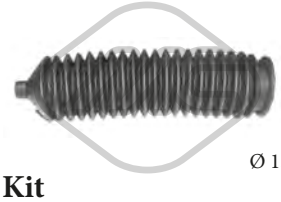

Ø 15 - 65 mm
01137 Kit **00137**
kit soufflet crémaillère direction [droite] Li-730 d-730 i-730 Ld-735 i-740 d-740 i-745 d-745 i-750 i-760 i

oe: 4602027 -- 4059922

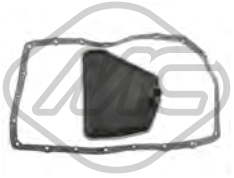

21043
filtre transmission 745 d

oe: 24152333899



04346
flector transmission [avant] Li-730 d-730 i-730 Ld-735 i-740 i-745 i-750 i

oe: 26111229754 -- 26117572664

© INDUSTRIAL METALCAUCHO, S.L.U.



05480 Ø 168 mm - 4|6 gorges
poulie vilebrequin avec amortisseur de vibrations 730 d-730 Ld

oe: 11238511371 -- 11237786611



05829 Ø 129 - 194 mm - 4|6 gorges
poulie vilebrequin avec amortisseur de vibrations Li-730 i

oe: 11237513862

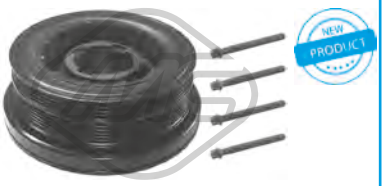

15480 Ø 168 mm - 4|6 gorges
kit poulie vilebrequin avec amortisseur de vibrations 730 d-730 Ld

oe: 11238511371 -- 11237786611



05075 Ø 10 mm Ø 70 mm
galet guide alternateur Li-730 i

oe: 11281726343 -- 11281748131



05078 Ø 70|78 mm
galet tendeur alternateur Li-730 i

oe: 11281433571



03892
vase expansion direction assistée Li-730 i-735 i-740 d-740 i

oe: 32411124680 -- 32411097164

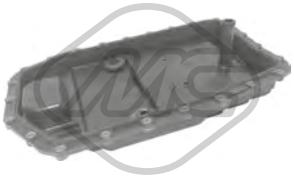

06302 Ø 25 mm L: 484 mm
filtre hydraulique, boîte automatique Li-730 i-740 i

oe: 24117571217 -- 24152333907

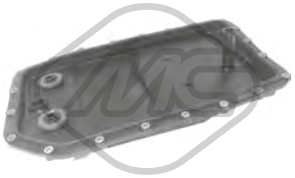

06303 Ø 16 mm L: 303 mm
filtre hydraulique, boîte automatique Li-730 d-730 Ld-735 i-740 d-745 d-745 i-750 i-760 i

oe: 24152333903 -- 24117571227



02075
pompe à eau phares Li-730 d-730 i-730 Ld-735 i-740 d-740 i-745 d-745 i-750 i-760 i

oe: 67126973097



97885
bouchon tube essuie-glaces Li-730 d-730 i-730 Ld-735 i-740 d-740 i-745 d-745 i-750 i-760 i

oe: 61667264145

© INDUSTRIAL METALCAUCHO, S.L.U.



02623
durit de radiateur sD 16 i-sD 20 i-xD 20 i-xD 28 i

oe: 11537603514



03825
couvercle thermostat 105 °C sD 18 i

oe: 11537510959



03909
raccord sD 18 i

oe: 11537505055 -- 11537560130



03913 Pression [bar]: 1,4
bouchon vase d'expansion sD 16 d-sD 16 i-sD 18 d-sD 18 i-sD 20 d-sD 20 i-xD 18 d-xD 20 d-xD 20 i-xD 23 d-xD 25 d-xD 25 i-xD 28 i

oe: 17117639020 -- 17117521071



03915
bride liquide refroidissement sD 18 i

oe: 11517572859 -- 11517506576



03958 L: 300 mm
durit refroidissement xD 25 i-xD 28 i

oe: 11537545890



03986
vase d'expansion sD 16 i-sD 18 i-sD 20 i-xD 20 i-xD 25 i-xD 28 i

oe: 17137640514 -- 17137543026



05290
raccord sD 18 i

oe: 11517502394 -- 11517542128



07738
durit de radiateur xD 25 i-xD 28 i

oe: 17127531579



09884 L: 310 mm
durit de radiateur [supérieur] sD 18 i

oe: 17127531768



09886
durit de radiateur sD 18 i

oe: 17127565092



97820 L: 205 mm
durit de radiateur [à droite, inférieur] xD 25 i-xD 28 i

oe: 17127564478



97829 L: 465 mm
durit de radiateur sD 18 i

oe: 64216928590



97833
durit de radiateur xD 25 i-xD 28 i

oe: 11537521049



97843
durit de radiateur xD 25 i-xD 28 i

oe: 64219178427 -- 64216960026



97879
durit de radiateur sD 16 i-sD 18 i-sD 20 i-xD 20 i-xD 28 i

oe: 17117620688



97883
bouchon carter d'huile xD 25 i

oe: 11127552281



35022
durit recyclage xD 25 i-xD 28 i

oe: 11157559528

© INDUSTRIAL METALCAUCHO, S.L.U.



35101
séparateur d'huile xD 25 i-xD 28 i

oe: 11617530271 -- 11617561408



35806
durit [du couvercle de culasse au séparateur d'huile] sD 16 i-sD 20 i-xD 20 i-xD 28 i

oe: 11127588417



35813
durit sD 18 i

oe: 11617560236



97890
membrane ventilation bloc moteur sD 18 i

oe: 11128645888 -- 11127553171



39131
couvercle filtre huile sD 16 i-sD 20 i-xD 25 i-xD 28 i

oe: 11427525334



04179 Filetage: M12 x 1,5
bouchon carter d'huile sD 18 i

oe: 07119903199 -- 11137535106



02229
radiateur d'huile xD 25 i-xD 28 i

oe: 11537549476 -- 11537544788



06361 L: 96 mm
radiateur d'huile sD 18 i

oe: 7508967 -- 11427508967



06362
radiateur d'huile sD 16 i-sD 20 i-xD 20 i-xD 25 i-xD 28 i

oe: 5989070201 -- 11427525333



06363
radiateur d'huile sD 16 i-sD 20 i-xD 20 i-xD 25 i-xD 28 i

oe: 7551647 -- 17217551647

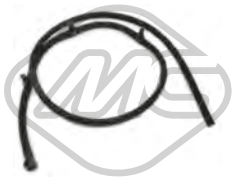

33014
durit essence sD 16 d-sD 18 d-xD 18 d

oe: 13537800673



33016
durit essence sD 16 d-sD 18 d-xD 18 d

oe: 13537803845 -- 13537807228



33018
tube flexible carburant sD 20 d-xD 20 d

oe: 13537823408

© INDUSTRIAL METALCAUCHO, S.L.U.

CIRCUIT TURBO COMPRESSEUR

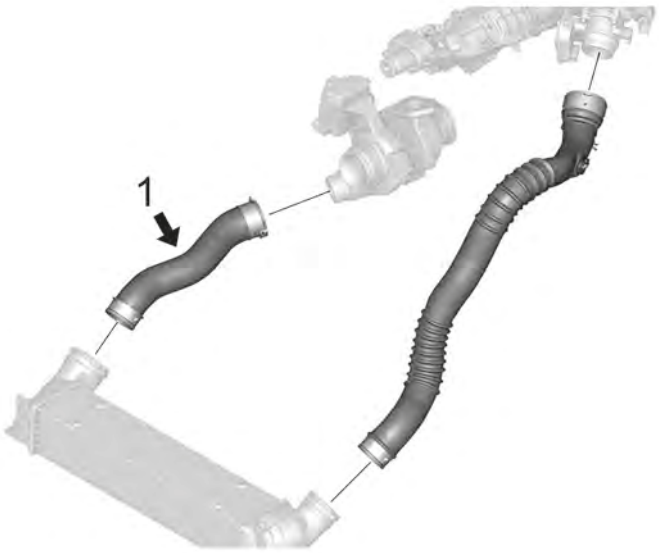

moteurs 18d - 20d et 20d s/xDrive

1	09587	durit flexible de intercooler à turbo 177-184CH
	09594	durit flexible de intercooler à turbo 143CH
	09610	durit flexible de intercooler à turbo 177CH

C16M8277TURBOP1 BMW X1 (E84) 03/2009 -

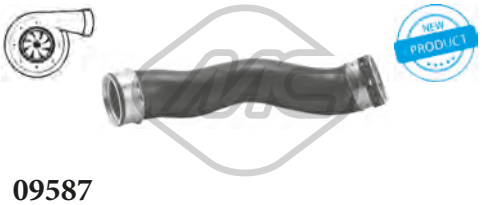

09587
durit turbor σε τούρμπο sD 20 d-xD 20 d

oe: 11617802753

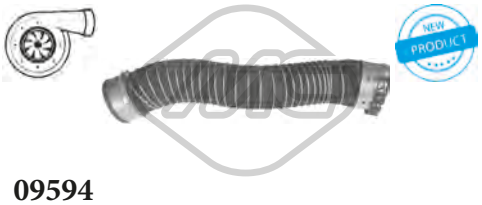

09594
durit turbor σε τούρμπο sD 18 d-xD 18 d

oe: 11617823887 -- 11617797482



09610
durit turbor σε τούρμπο xD 20 d

oe: 11618513288

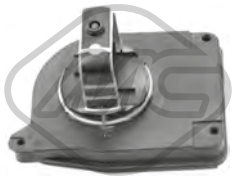

35125
vanne admission air [droite] xD 28 i

oe: 11617522928 -- 11617560538



35126
vanne admission air [gauche] xD 28 i

oe: 11617522929 -- 11617560537

© INDUSTRIAL METALCAUCHO, S.L.U.

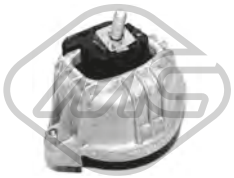

05769
support moteur [côté conducteur + passager av.] xD 25 i-xD 28 i

oe: 22116760330

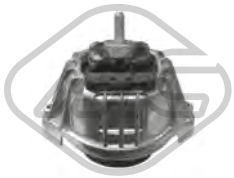

05770
support moteur [gauche] sD 16 i-sD 18 d-sD 18 i-sD 20 d-sD 20 i

oe: 22116768799 -- 22116768853

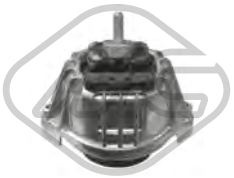

05771
support moteur [droite] sD 16 i-sD 18 d-sD 18 i-sD 20 d-sD 20 i-xD 18 d-xD 20 d-xD 23 d

oe: 22116768800 -- 22116768852



57660
support moteur [côté conducteur + passager av.] xD 25 d

oe: 22116773742



02180 Ø 14,0 mm Ø 53,0 mm
silentbloc triangle [arrière des deux côtés du pont arrière] sD 18 d-sD 18 i-sD 20 d-xD 18 d-xD 20 d-xD 23 d-xD 25 i-xD 28 i

oe: 33326770829 -- 33326763093



05820 L: 293 mm
biellette embout barre stabilisatrice [essieu avant gauche] sD 16 d-sD 16 i-sD 18 d-sD 18 i-sD 20 i

oe: 31356765933 -- 31356765933



05821 L: 293 mm
biellette embout barre stabilisatrice [essieu avant droit] sD 18 d-sD 20 i

oe: 31356765934 -- 31356765934



05865 Ø 12 mm L: 480 mm
biellette [essieu arrière] sD 18 d-sD 18 i-sD 20 d-xD 18 d-xD 20 d-xD 23 d-xD 25 i-xD 28 i

oe: 33326763471



05866 Ø 14 mm Ø 47 mm
silentbloc bras de suspension [essieu arrière inférieur] sD 18 d-sD 18 i-sD 20 d-xD 18 d-xD 20 d-xD 23 d-xD 25 i-xD 28 i

oe: 33326775552 -- 33326756249



05867 Ø 12 mm Ø 47 mm
silentbloc bras ar [avant] sD 16 d-sD 18 i-sD 20 i

oe: 33326763092



40003 L: 135,5 mm
biellette barre stabilisatrice [essieu arrière droit] sD 16 d-sD 18 d-sD 18 i

oe: 33506785608



40005 L: 290,5 mm
biellette barre stabilisatrice [essieu avant gauche] sD 16 d-sD 16 i-sD 18 d-sD 18 i-sD 20 i

oe: 31356765933 -- 31356765933



40006 L: 290,5 mm
biellette barre stabilisatrice [essieu avant droit] sD 18 d-sD 20 i

oe: 31356765934 -- 31356765934



02500
coupelle de suspension sD 18 d-sD 18 i-sD 20 d-xD 18 d-xD 20 d-xD 23 d-xD 25 i-xD 28 i

oe: 33526772811 -- 33526768544



06069 Ø 14 mm Ø 128|92 mm
support amortisseur [essieu avant] sD 18 d-sD 18 i-sD 20 d-xD 18 d-xD 20 d-xD 23 d-xD 25 i-xD 28 i

oe: 31336760943 -- 31336769582



06191
jeu soufflet butée amortisseur [essieu avant] sD 18 d-sD 18 i-sD 20 d-sD 20 i

oe: 313067594544 -- 31336764085



42008
butée amortisseur sD 16 d-sD 16 i-sD 18 d-sD 18 i-sD 20 d-sD 20 i

oe: 31336793148



42046
jeu soufflet butée amortisseur sD 16 d-sD 16 i-sD 18 d-sD 18 i-sD 20 d-sD 20 i

oe: 33536767335

© INDUSTRIAL METALCAUCHO, S.L.U.



42047
soufflet amortisseur sD 16 d-sD 18 d-sD 20 d

oe: 31306798248



90233 H: 73.8 mm
moyeu de roue [des deux côtés de l'essieu avant] sD 16 d-sD 16 i-sD 18 d-sD 18 i-sD 20 i

Ø 147 mm

oe: 31216765157



02084 L: 850 mm
capteur usure plaquettes [essieu avant gauche] xD 18 d-xD 20 d-xD 23 d-xD 25 i-xD 28 i

oe: 34356789441



Ø 31 - 51 mm

01219 Kit **00219**
kit soufflet transmission [des deux côtés du pont arrière côté roue] sD 18 i-sD 20 i-xD 20 i-xD 25 i-xD 28 i

oe: 33217572439 -- 33217559967



Ø 25 - 70 mm

11066 Kit **10066**
kit soufflet transmission [du côté boîte de vitesses des deux côtés de l'essieu avant] xD 18 d-xD 20 d-xD 20 i-xD 23 d-xD 25 d-xD 25 i-xD 28 i

oe: 31607608095 -- 31607570270



Ø 21 - 90 mm

11507 Kit **10507**
kit soufflet transmission [des deux côtés du pont arrière côté roue] sD 16 d-sD 18 d-sD 20 d

oe: 4E0598203A



Ø 27 - 51 mm

11512 Kit **10512**
kit soufflet transmission [des deux côtés du pont arrière côté roue] sD 16 d-sD 18 d-sD 18 i-sD 20 d-sD 20 i-xD 18 d-xD 20 d-xD 20 i-xD 23 d-xD 25 d-xD 28 i

oe: 33217572441 -- 33217540117



Ø 15 - 60 mm

01138 Kit **00138**
kit soufflet crémaillère direction [gauche] sD 16 d-sD 16 i-sD 18 d-sD 18 i-sD 20 d-sD 20 i

oe: 32106782252 -- 32106765079

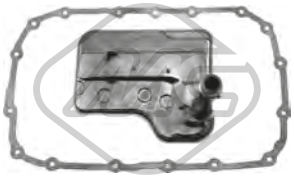

21044
filtre transmission sD 18 i-xD 25 i-xD 28 i

oe: 24117593565 -- 24117581604



00925 Ø 40 mm Ø 110 mm
flector transmission [avant] sD 18 i

oe: 26111207785 -- 26111204294



00926 Ø 12 mm Ø 96 mm
flector transmission sD 16 d-sD 16 i-sD 18 d-sD 20 i

oe: 26111229360 -- 26117511454

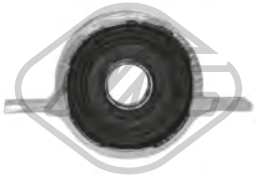

05822 Ø 30 mm
support transmission sD 18 d-sD 18 i-sD 20 d-xD 18 d-xD 20 d-xD 23 d-xD 25 i-xD 28 i

oe: 26127526631



05824 Ø 126 mm
flector transmission [arrière] sD 16 d-sD 18 d-sD 20 d-sD 20 i-xD 20 d

oe: 26117527392



05834 Ø 54 mm Ø 140 mm
flector transmission [avant et arrière] sD 20 d-xD 23 d

oe: 26117610061 -- 26117546425



05836 Ø 35 mm
support transmission xD 25 d

oe: 26128615622 -- 26127526632



06204 Ø 166.5 mm - 6 gorges
poulie vilebrequin avec amortisseur de vibrations sD 18 d-sD 20 d-xD 18 d-xD 20 d

oe: 11237823191 -- 11237799153



06206 Ø 166.6 mm - 6 gorges
poulie vilebrequin avec amortisseur de vibrations xD 25 d

oe: 11238513539



02705 Filetage [mm]:: M24 x 1,5
bouchon carter d'huile sD 16 i-sD 20 i

oe: 11137605018

© INDUSTRIAL METALCAUCHO, S.L.U.



05789
kit de distribution sD 16 d-sD 18 d-sD 20 d-xD 18 d-xD 20 d-xD 23 d-xD 25 d

oe: 13528575471 -- 13528572504

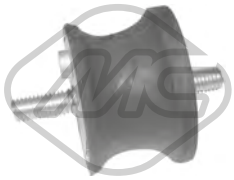

04192 Ø 46,5|50 mm L: 34|70 mm
support boîte [du côté boîte de vitesses] sD 18 d-sD 18 i-sD 20 d

oe: 23701138517 -- 22316753316

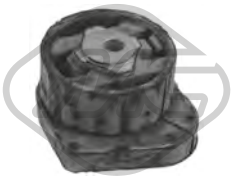

05816
support boîte xD 18 d-xD 20 d-xD 23 d-xD 25 i-xD 28 i

oe: 22316773693 -- 22316773125



57438 Ø 47|50 mm L: 34|79 mm
support moteur [côté conducteur + passager av.] sD 16 d-sD 16 i-sD 18 d-sD 20 i

oe: 22316799411

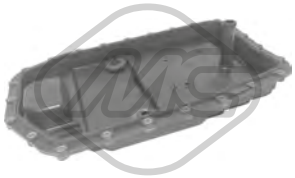

06302 Ø 25 mm L: 484 mm
filtre hydraulique, boîte automatique sD 16 d-sD 18 d-sD 18 i-sD 20 d-sD 20 i-xD 18 d-xD 20 d-xD 20 i-xD 23 d-xD 25 d-xD 25 i-xD 28 i

oe: 24117571217 -- 24152333907



06304
carter d'huile sD 16 d-sD 20 i-xD 20 i-xD 25 d-xD 28 i

oe: 24118612901 -- 24117604960

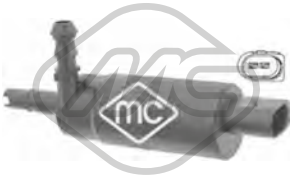

02075
pompe à eau phares sD 18 d-sD 18 i-sD 20 d-xD 18 d-xD 20 d-xD 23 d-xD 25 i-xD 28 i

oe: 67126973097



68080 L: 292 mm
bras + balai essuie-glace [arrière] sD 16 d-sD 16 i-sD 18 d-sD 18 i-sD 20 d-sD 20 i-xD 18 d-xD 20 d-xD 20 i-xD 23 d-xD 25 d-xD 25 i-xD 28 i

oe: 61627199566 -- 61627138508



68082 L: 292 mm
bras + balai essuie-glace [arrière] sD 16 d-sD 16 i-sD 18 d-sD 18 i-sD 20 d-sD 20 i-xD 18 d-xD 20 d-xD 20 i-xD 23 d-xD 25 d-xD 25 i-xD 28 i

oe: 61627138507



97885
bouchon tube essuie-glaces sD 16 d-sD 16 i-sD 18 d-sD 18 i-sD 20 d-sD 20 i-xD 18 d-xD 20 d-xD 20 i-xD 23 d-xD 25 d-xD 25 i-xD 28 i

oe: 61667264145

© INDUSTRIAL METALCAUCHO, S.L.U.



02623
durit de radiateur X3 II sD 20 i-xD 20 i-xD 28 i

oe: 11537603514



03255
thermostat d'eau 80 °C X3 I 3.0 d

oe: 11531713040 -- 11531265085



03302
vase d'expansion X3 II sD 18 d-sD 20 i-xD 20 d-xD 20 i-xD 28 i-xD 30 d-xD 35 d-xD 35 i

oe: 17137639464 -- 17137823544



03580 Pression [bar]: 2
bouchon vase d'expansion X3 I 2.0 i-2.5 i-2.5 si-3.0 d-3.0 i xD-3.0 si-xD 20 i

oe: 17110152374 -- 17111712669



03707 Pression [bar]: 1.4
bouchon vase d'expansion X3 I 2.0 d-3.0 d-3.0 sd-xD 30 d

oe: 17111742232



03824
couvercle thermostat 97 °C X3 I 2.5 i-3.0 i xD

oe: 11537509227 -- 11531437040



03825
couvercle thermostat 105 °C X3 I 2.0 i-xD 20 i

oe: 11537510959



03909
raccord X3 I 2.0 i-xD 20 i

oe: 11537505055 -- 11537560130



03911
vase d'expansion X3 I 2.0 i-2.5 i-2.5 si-3.0 i xD-3.0 si-xD 20 i

oe: 17117573751 -- 17132247553



03912
raccord X3 I 2.0 d-3.0 d-3.0 sd

oe: 11122247744 -- 11127806196

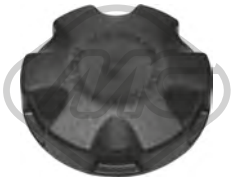

03913 Pression [bar]: 1,4
bouchon vase d'expansion X3 II sD 18 d-sD 20 i-xD 20 d-xD 20 i-xD 28 i-xD 30 d-xD 35 d-xD 35 i

oe: 17117639020 -- 17117521071



03932
couvercle thermostat 88 °C X3 I 2.0 d-3.0 d-3.0 sd-xD 30 d-xD 35 d

oe: 11517805811 -- 11517789014



03957
durit refroidissement X3 I 2.5 i-3.0 i xD

oe: 11533400205



03965
durit de radiateur X3 I 2.5 i-3.0 i xD

oe: 11533400209 -- 11530360161



05290
raccord X3 I 2.0 i-xD 20 i

oe: 11517502394 -- 11517542128



09498
durit de radiateur X3 I 2.0 i-xD 20 i

oe: 11537572158



09865
durit de radiateur X3 I 2.5 si-3.0 si-xD 25 i-xD 30 i

oe: 17123422785



30246
vase d'expansion X3 I 2.0 d-2.5 i-2.5 si-3.0 i xD-3.0 si

oe: 17113400017

© INDUSTRIAL METALCAUCHO, S.L.U.



30247
vase d'expansion X3 I 2.0 i-2.5 i-3.0 i xD-xD 20 i-xD 25 i-xD 30 i

oe: 17113400018



97812 L: 290 mm
durit de radiateur [droite] X3 II sD 20 i-xD 20 i-xD 28 i

oe: 17127646156 -- 17127601856



97830 L: 380 mm
durit de radiateur [droite] X3 II sD 20 i-xD 20 i-xD 28 i

oe: 17127646155



97832 L: 385 mm
durit de radiateur [gauche supérieur] X3 I 2.5 i-3.0 i xD

oe: 11533400207



97833
durit de radiateur X3 I 2.5 i-3.0 i xD

oe: 11537521049



97845
durit de radiateur X3 II xD 28 i

oe: 17117593854



97857
durit de radiateur X3 II xD 28 i

oe: 11537592094



97860
durit de radiateur X3 II xD 28 i

oe: 11537592085



97883
bouchon carter d'huile xD 25 i-xD 28 i

oe: 11127552281



35006
durit recyclage X3 I 2.0 i-xD 20 i

oe: 11157503523



35007
durit recyclage X3 I 2.0 i-xD 20 i

oe: 11157503524



35008
durit recyclage X3 I 2.0 i-xD 20 i

oe: 11157511341



35009
durit recyclage X3 I 2.0 i

oe: 11157513903



35013 Ø 10 mm Ø 17 mm L: 265 mm
durit recyclage X3 I 2.5 i-3.0 i xD

oe: 11157532629



35014
durit recyclage [inférieur] X3 I 2.5 i-3.0 i xD

oe: 11151437641 -- 11157532649



35018
durit recyclage X3 I 2.0 d-2.0 i-2.5 i-2.5 si-3.0 d-3.0 i xD-3.0 sd-3.0 si-xD 18 d-xD 20 d-xD 20 i-xD 25 i-xD 30 d-xD 30 i-xD 35 d

oe: 11157533346



35022
durit recyclage X3 I 2.5 si-3.0 si-xD 25 i-xD 30 i

oe: 11157559528



35027
durit recyclage X3 I 2.5 i-3.0 i xD

oe: 11611432559

© INDUSTRIAL METALCAUCHO, S.L.U.



35029
durit recyclage X3 I 2.5 i-3.0 i xD

oe: 11617504535



35030
durit recyclage X3 I 2.5 i-3.0 i xD

oe: 11617504536

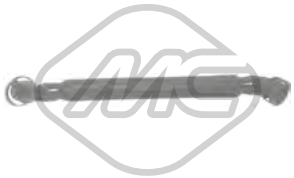

35032
durit recyclage X3 I 2.5 i-3.0 i xD

oe: 11617533398



35033
durit recyclage X3 I 2.5 i-3.0 i xD

oe: 11617533399



35077
séparateur d'huile X3 I 2.0 d

oe: 11127799224



35078
séparateur d'huile X3 I 3.0 d

oe: 11127799225

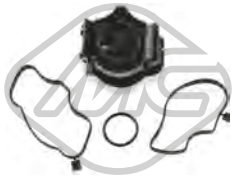

35079
séparateur d'huile X3 I 3.0 d

oe: 11127799366



35080
séparateur d'huile X3 I 2.0 d

oe: 11127799367

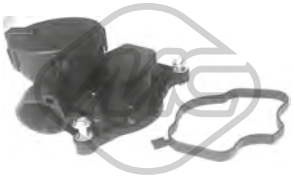

35081
séparateur d'huile X3 I 3.0 d-3.0 sd-xD 30 d

oe: 11127803790 -- 11127809512



35090
séparateur d'huile X3 I 2.5 i-3.0 i xD

oe: 11611432558 -- 11617501566



35091
séparateur d'huile X3 I 2.0 i-xD 20 i

oe: 11617503520



35094
kit séparateur d'huile X3 I 2.0 i

oe: 11617516007



35100
kit séparateur d'huile X3 I 2.5 i-3.0 i xD

oe: 11617533400



35101
séparateur d'huile 2.5 si-3.0 si-xD 25 i-xD 28 i-xD 30 i

oe: 11617530271 -- 11617561408



35806
durit [du couvercle de culasse au séparateur d'huile] X3 II sD 20 i-xD 20 i-xD 28 i

oe: 11127588417



35813
durit X3 I xD 20 i

oe: 11617560236



97890
membrane ventilation bloc moteur X3 I 2.0 i

oe: 11128645888 -- 11127553171



97891
membrane ventilation bloc moteur X3 II xD 35 i

oe: 11127570292 -- 11127588412

© INDUSTRIAL METALCAUCHO, S.L.U.



97894
membrane ventilation bloc moteur X3 II xD 35 d

oe: 11128507607



03747
bouchon de remplissage d'huile X3 I 2.0 d-2.5 i-3.0 d-3.0 i xD-3.0 sd-xD 18 d-xD 20 i-xD 30 d

oe: 11127500568 -- 11121747157



03910
couvercle de culasse [arrière] X3 I 2.0 i

oe: 11537505411



39131
couvercle filtre huile 2.5 si-3.0 si-xD 20 i-xD 28 i-xD 30 i-xD 35 i

oe: 11427525334



00678 Filetage: 12x150
bouchon carter d'huile X3 I 2.5 i-3.0 d-3.0 i xD

oe: 07119903199 -- 11137535106



04179 Filetage: M12 x 1,5
bouchon carter d'huile X3 I xD 20 i

oe: 07119903199 -- 11137535106



57841
joint transmission automatique X3 I 3.0 d-3.0 sd

oe: 24347588727 -- 24347571211



02229
radiateur d'huile X3 I 2.5 si-3.0 si-xD 25 i-xD 30 i

oe: 11537549476 -- 11537544788



05922
radiateur d'huile X3 I 2.0 d

oe: 11427787698



06355 L: 142 mm
radiateur d'huile X3 I 3.0 d-3.0 sd-xD 30 d

oe: 7803830 -- 17217803830



06358 L: 200 mm
radiateur d'huile X3 I 2.0 d-2.5 i-2.5 si-3.0 i xD-3.0 si-xD 20 d-xD 25 i-xD 30 i

oe: 17221436258 -- 17227505826



06361 L: 96 mm
radiateur d'huile X3 I 2.0 i-xD 20 i

oe: 7508967 -- 11427508967



06362
radiateur d'huile 2.5 si-3.0 si-xD 20 i-xD 28 i

oe: 5989070201 -- 11427525333



39023
radiateur d'huile X3 II sD 20 i-xD 20 i-xD 28 i-xD 35 i

oe: 17217593856 -- 7593856



35723
thermostat 80 °C X3 I 2.5 i-3.0 i xD

oe: 17111437362



03025
tube eau X3 I 2.5 i-3.0 i xD

oe: 11537502000



09489
jeu de durit vapeur X3 I 2.5 i-3.0 i xD

oe: 11617504535 -- 11151437641

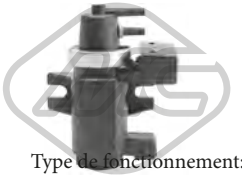

93076
Type de fonctionnement: pneumatique-électrique
vanne EGR X3 I 2.0 d-3.0 d-3.0 i xD-3.0 sd-3.0 si-xD 20 d-xD 30 d-xD 35 d

oe: 11742247906 -- 11747796634

© INDUSTRIAL METALCAUCHO, S.L.U.



33011
durit essence X3 I 2.0 d

oe: 13532248152 -- 13532248152



33017
durit essence X3 II xD 30 d

oe: 13537823399



33018
tube flexible carburant X3 II xD 20 d

oe: 13537823408



33019
tube flexible carburant X3 II sD 18 d-xD 20 d

oe: 13538516196 -- 13538583458

CIRCUIT TURBO COMPRESSEUR

E83 2.0d - 2.0xDrive moteurs de 150, 163, 177 et 184CV

1	09607	durit turbo 150-163-177-184CV
2	09608	durit vanne EGR 150-163-184-177CV

C16M5085M8763TURBOP1 BMW X3 (E83, F25) 01/2004 -

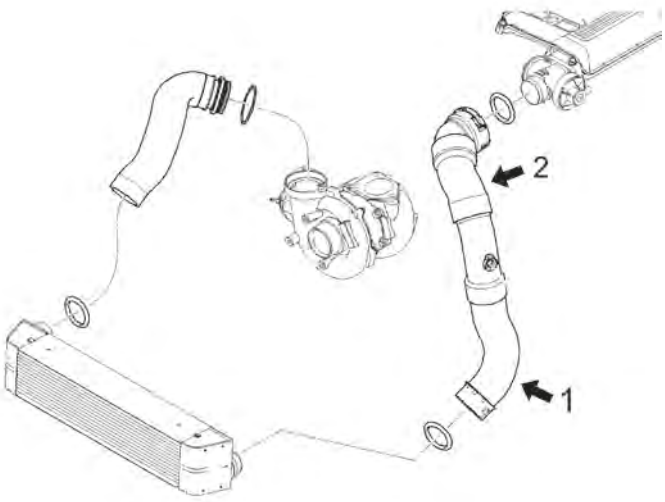



09607
durit turbo [gauche] 2.0 d-xD 20 d

oe: 11613405535 -- 11613450222



09608
durit turbo 2.0 d-xD 20 d

oe: 11613450222

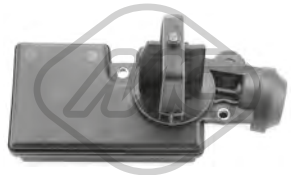

35123
vanne admission air X3 I 3.0 i xD

oe: 11617544805 -- 11617502275

© INDUSTRIAL METALCAUCHO, S.L.U.

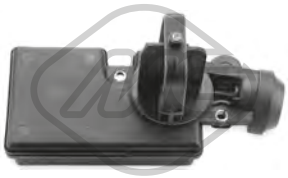

35124
vanne admission air X3 I 2.5 i

oe: 11617502269 -- 11617544806

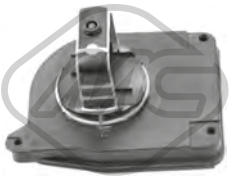

35125
vanne admission air [droite] 2.5 si-3.0 si-xD 25 i-xD 28 i-xD 30 i

oe: 11617522928 -- 11617560538



35126
vanne admission air [gauche] 2.5 si-3.0 si-xD 25 i-xD 28 i-xD 30 i

oe: 11617522929 -- 11617560537



92142
conduite huile turbo X3 I 2.0 d

oe: 11422247302



92145
conduite huile turbo X3 I 3.0 d

oe: 11427791477



92167
conduite huile turbo X3 I xD 20 d

oe: 11427797405

SUSPENSION AVANT & SUPPORTS DE MOTEUR

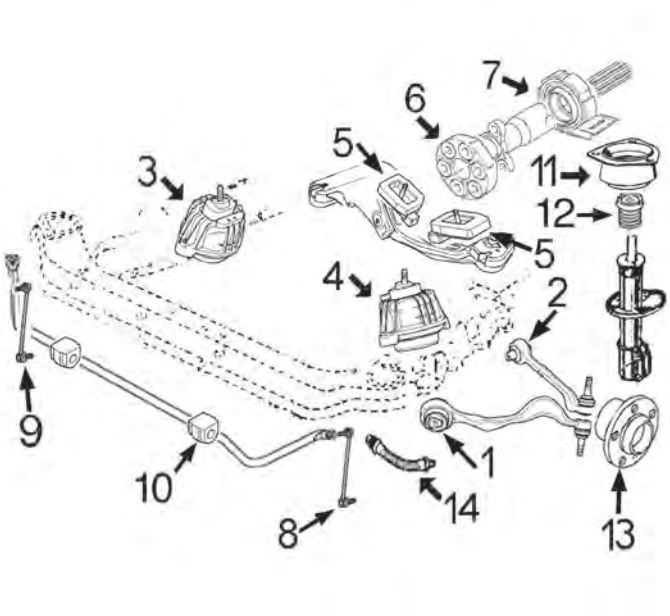

moteurs essence 2.0i - 2.5i - 3.0i moteurs diesel 2.0d - 3.0d :

1	05848	silentbloc bras de suspension
2	04226	silentbloc bras AV
3	05809	support moteur à droite 2.0i 2.0d
	05811	support moteur à droite 2.5i 3.0i
	05844	support moteur à droite 3.0d
4	05810	support moteur G 2.0i 2.0d
	05812	support moteur G 2.5i 3.0i
	05845	support moteur G 3.0d
5	05815	support BV 2.0i-2.0d
	05816	support BV 2.5i-3.0i-3.0d
6	00926	flector transmission 2-0i-2.0d-2.5i-2.0i-3.0d
	04346	fector transmission 2.0d
7	05869	support transmission avec roulement
8	05852	biellette embout barre stabilisatrice
9	05853	biellette droite barre stabilisatrice
10	05860	palier de barre stabilisatrice
11	04228	support amortisseur AV avec roulement
12	05795	jeu butée amortisseur+soufflet de amortisseur
13	90140	moyeu de roue jusqu'à -08/'11
	90148	moyeu de roue de 08/'11-

C16M5085M8763SOPDP1 BMW X3 (E83, F25) 01/2004 -

SUSPENSION ARRIERE

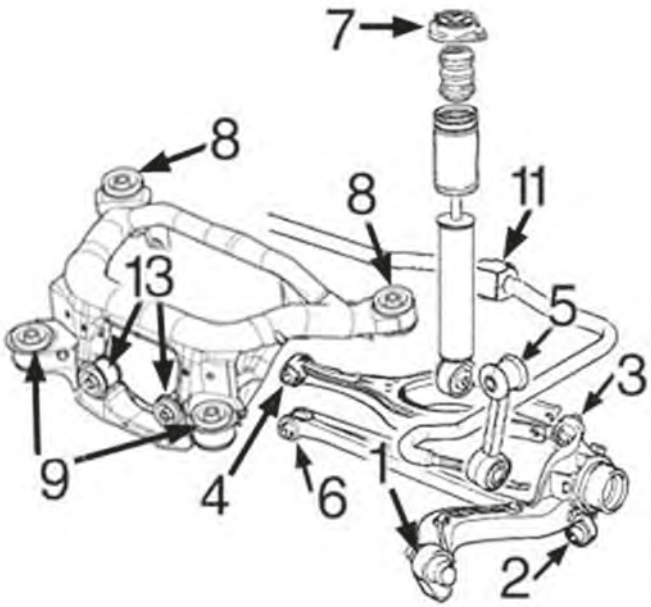

1	05786	articulation fusée
2	04257	silentbloc plus bas
3	05071	silentbloc intérieur bras superior arrière
4	05070	silentbloc intérieur bras superior arrière
5	05851	biellette de barre stabilisatrice
6	04258	silentbloc intérieur bras plus bas arrière
7	05986	support superior amortisseur arrière
8	05799	silentbloc arrière pont arrière
9	05800	jeu silentblocs précédentes pont arrière Dx+Sx
11	05859	palier barre stabilisatrice
13	05868	silentbloc précédent pont arrière (intérieur)

C16M5085M8763SOPTP1 BMW X3 (E83, F25) 01/2004 -



05809
support moteur [droite] X3 I 2.0 d-2.0 i

oe: 22113453257 -- 22113400340



05810
support moteur [gauche] X3 I 2.0 d-2.0 i-3.0 sd-xD 18 d-xD 20 i

oe: 22113428397 -- 22113400339



05811
support moteur [droite] X3 I 2.5 i-2.5 si-3.0 i xD-3.0 si

oe: 22113400336 -- 22113421296



05812
support moteur [gauche] X3 I 2.5 i-3.0 i xD

oe: 22113421295 -- 22113400335



05844
support moteur [droite] X3 I 3.0 d-3.0 sd-xD 30 d

oe: 22113428398 -- 22113421298



05845
support moteur [gauche] X3 I 3.0 d-3.0 sd

oe: 22113421297 -- 22113400337



57658
support moteur [gauche] X3 II xD 20 d

oe: 22116850481 -- 22114076171



57668
support moteur [gauche] X3 II sD 20 i-xD 20 i-xD 28 i

oe: 22116856183



57669
support moteur [droite] X3 II sD 20 i-xD 20 i-xD 28 i

oe: 22116856184 -- 22114079220

© INDUSTRIAL METALCAUCHO, S.L.U.



04226 Ø 12 mm Ø 46.8 mm
silentbloc bras de suspension [essieu avant] X3 I 2.0 d-2.0 i-2.5 i-2.5 si-3.0 d-3.0 i xD-3.0 sd-3.0 si-xD 18 d-xD 20 d-xD 20 i-xD 25 i-xD 30 d-xD 30 i-xD 35 d

oe: 31121124622



04257 Ø 12 mm Ø 45.2 mm
silentbloc bras ar [inférieur] X3 I 2.0 d-2.0 i-2.5 i-2.5 si-3.0 d-3.0 i xD-3.0 sd-3.0 si-xD 18 d-xD 20 d-xD 20 i-xD 25 i-xD 30 d-xD 30 i-xD 35 d

oe: 33326771828 -- 33321136311



04258 Ø 12 mm Ø 35.5 mm
silentbloc bras de suspension [inférieur] X3 I 2.0 d-2.0 i-2.5 i-2.5 si-3.0 d-3.0 i xD-3.0 sd-3.0 si-xD 18 d-xD 20 i-xD 30 d

oe: 33321138383 -- 33326770824



05070 Ø 12 mm Ø 36 mm
silentbloc bras de suspension [intérieur] X3 I 2.0 d-2.0 i-2.5 i-2.5 si-3.0 d-3.0 i xD-3.0 sd-3.0 si-xD 18 d-xD 20 d-xD 20 i-xD 25 i-xD 30 d-xD 30 i-xD 35 d

oe: 33321092247



05071 Ø 12 mm Ø 45 mm
silentbloc bras ar [supérieur] X3 I 2.0 d-2.0 i-2.5 i-2.5 si-3.0 d-3.0 i xD-3.0 sd-3.0 si-xD 18 d-xD 20 d-xD 20 i-xD 25 i-xD 30 d-xD 30 i-xD 35 d

oe: 33313418342 -- 33313400023



05786 Ø 12 mm Ø 60.7 mm
silentbloc [avant] X3 I 2.0 d-2.0 i-2.5 i-2.5 si-3.0 d-3.0 i xD-3.0 sd-3.0 si-xD 18 d-xD 20 i-xD 30 d

oe: 33326770786 -- 33321097009



05799 Ø 20,5 mm Ø 72 mm L: 63 mm
silentbloc [essieu arrière] X3 I 2.0 d-2.0 i-2.5 i-2.5 si-3.0 d-3.0 i xD-3.0 sd-3.0 si-xD 18 d-xD 20 i-xD 30 d-xD 35 d

oe: 33316770781



05800 Ø 12,5 mm Ø 70 mm L: 66 mm
jeu silentbloc pont [avant] X3 I 2.0 d-2.0 i-2.5 i-2.5 si-3.0 d-3.0 i xD-3.0 sd-3.0 si-xD 18 d-xD 20 i-xD 30 d-xD 35 d

oe: 33316770784 -- 33316757394



05848 Ø 14 mm Ø 66 mm L: 63|76 mm
silentbloc bras de suspension [essieu avant supérieur] X3 I 2.0 d-2.0 i-2.5 i-2.5 si-3.0 d-3.0 i xD-3.0 sd-3.0 si-xD 18 d-xD 20 d-xD 20 i-xD 25 i-xD 30 d-xD 30 i-xD 35 d
oe: 31120307882 -- 31120006482

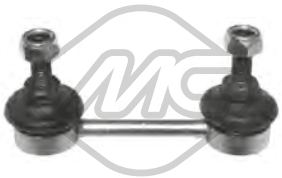

05851 L: 95 mm
biellette barre stabilisatrice [essieu arrière] X3 I 2.0 d-2.0 i-2.5 i-2.5 si-3.0 d-3.0 i xD-3.0 sd-3.0 si-xD 18 d-xD 20 d-xD 20 i-xD 25 i-xD 30 d-xD 30 i-xD 35 d

oe: 33503414297



05852 L: 300 mm
biellette barre stabilisatrice [essieu avant gauche] X3 I 2.0 d-2.0 i-2.5 i-2.5 si-3.0 d-3.0 i xD-3.0 sd-3.0 si-xD 18 d-xD 20 d-xD 20 i-xD 25 i-xD 30 d-xD 30 i-xD 35 d
oe: 31303413201 -- 31303414299



05853 L: 300 mm
biellette barre stabilisatrice [essieu avant droit] X3 I 2.0 d-2.0 i-2.5 i-2.5 si-3.0 d-3.0 i xD-3.0 sd-3.0 si-xD 18 d-xD 20 d-xD 20 i-xD 25 i-xD 30 d-xD 30 i-xD 35 d
oe: 31303414300



05859 Ø 17.5 mm
palier barre stabilisatrice [essieu arrière] X3 I 2.0 d-2.0 i-2.5 i-2.5 si-3.0 d-3.0 i xD-3.0 sd-3.0 si-xD 18 d-xD 20 d-xD 20 i-xD 25 i-xD 30 d-xD 30 i-xD 35 d

oe: 33503404616



05860 Ø 21.8 mm
palier barre stabilisatrice [essieu avant] X3 I 2.0 d-2.0 i-2.5 i-2.5 si-3.0 d-3.0 i xD-3.0 sd-3.0 si-xD 18 d-xD 20 d-xD 20 i-xD 25 i-xD 30 d-xD 30 i-xD 35 d

oe: 31303413134 -- 31303404065



05868 Ø 47 mm
silentbloc pont [avant] X3 I 2.0 d-2.0 i-2.5 i-2.5 si-3.0 d-3.0 i xD-3.0 sd-3.0 si-xD 18 d-xD 20 i-xD 30 d-xD 35 d

oe: 33171093175 -- 33176770788



06607 Ø 14 mm Ø 65 mm L: 50,5|84 mm
silentbloc bras de suspension [essieu avant] X3 II sD 18 d-xD 20 d-xD 20 i-xD 28 i-xD 30 d-xD 35 d-xD 35 i

oe: 31106786951

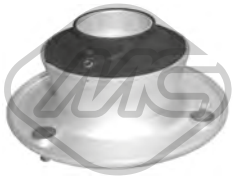

04228
support amortisseur [essieu avant] X3 I 2.0 d-2.0 i-2.5 i-2.5 si-3.0 d-3.0 i xD-3.0 sd-3.0 si

oe: 31336752735 -- 31336770568



05795 L: 95 mm
butée amortisseur [essieu avant] X3 I 2.0 d-2.0 i-2.5 i-3.0 d-3.0 i xD

oe: 31331094750

© INDUSTRIAL METALCAUCHO, S.L.U.



05986
support amortisseur [supérieur] X3 I 2.0 d-2.0 i-2.5 i-2.5 si-3.0 d-3.0 i xD-3.0 sd-3.0 si-xD 18 d-xD 20 i-xD 30 d-xD 35 d

oe: 33503413925 -- 33503401685



06069 Ø 14 mm Ø 128|92 mm
support amortisseur [essieu avant] X3 I 2.0 d-2.0 i-2.5 i-2.5 si-3.0 d-3.0 i xD-3.0 sd-3.0 si-xD 18 d-xD 20 i-xD 30 d-xD 35 d

oe: 31336760943 -- 31336769582



Ø 145 mm
Nombre de dents: 30
90139 H: 97 mm
moyeu de roue [essieu arrière] X3 I 2.0 d-2.0 i-2.5 i-2.5 si-3.0 d-3.0 i xD-3.0 sd-3.0 si-xD 18 d-xD 20 d-xD 20 i-xD 25 i-xD 30 d-xD 30 i-xD 35 d

oe: 33411095417

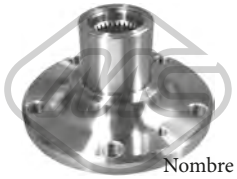

Ø 141 mm
Nombre de dents: 30
90140 H: 90 mm
moyeu de roue [essieu avant] X3 I 2.0 d-2.0 i-2.5 i-2.5 si-3.0 d-3.0 i xD-3.0 sd-3.0 si-xD 18 d-xD 20 d-xD 20 i-xD 25 i-xD 30 d-xD 30 i-xD 35 d

oe: 31203413226

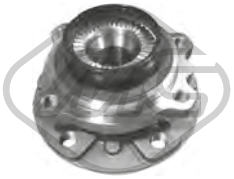

Ø 145 mm
90148 H: 85.8 mm
moyeu de roue [essieu avant] X3 II xD 20 d-xD 20 i-xD 28 i-xD 30 d-xD 35 d-xD 35 i

oe: 31206850154 -- 31206777757



02089 L: 690 mm
capteur usure plaquettes [des deux côtés de l'essieu avant] X3 I 3.0 sd-xD 35 d

oe: 34353414662



02133 L: 820 mm
capteur usure plaquettes [essieu avant] X3 I 2.0 d-2.0 i-2.5 i-2.5 si-3.0 d-3.0 i xD-3.0 sd-3.0 si-xD 18 d-xD 20 i-xD 30 d-xD 35 d

oe: 34353411756



02134 L: 1055 mm
capteur usure plaquettes [essieu arrière] X3 I 2.0 d-2.0 i-2.5 i-2.5 si-3.0 d-3.0 i xD-3.0 sd-3.0 si-xD 18 d-xD 20 i-xD 30 d-xD 35 d

oe: 34353411757

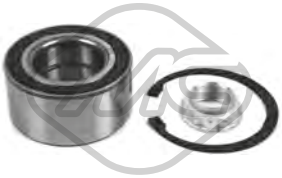

74121 Ø 90 mm
kit de roulements de roue [essieu avant] X3 I 2.0 d-2.0 i-2.5 i-2.5 si-3.0 d-3.0 i xD-3.0 sd-3.0 si-xD 18 d-xD 20 d-xD 20 i-xD 25 i-xD 30 d-xD 30 i-xD 35 d

oe: 31222405867 -- 31226783913



Ø 25 - 83 mm
01053 Kit **00074**
kit soufflet transmission [côté roue des deux côtés de l'essieu avant] X3 I 2.0 d-2.0 i-2.5 i-2.5 si-3.0 d-3.0 i xD-3.0 sd-3.0 si-xD 18 d-xD 25 i-xD 30 d

oe: 4371803



Ø 30 - 44 mm
01150 Kit **00150**
kit soufflet transmission [des deux côtés du pont arrière côté roue] X3 I 2.0 d-2.5 i-3.0 i xD

oe: 33217562496 -- 33217529934



Ø 24 - 80 mm
01155 Kit **00155**
kit soufflet transmission [côté roue des deux côtés de l'essieu avant] X3 I 2.0 d-2.0 i-2.5 i-2.5 si-3.0 d-3.0 i xD-3.0 sd-3.0 si-xD 18 d-xD 20 d-xD 20 i-xD 25 i-xD 30 d-xD 30 i-xD 35 d
oe: 31609806558 -- 31609806557



Ø 31 - 51 mm
01219 Kit **00219**
kit soufflet transmission [des deux côtés du pont arrière côté roue] X3 I 2.0 d-2.0 i-2.5 i-2.5 si-3.0 d-3.0 i xD-3.0 sd-3.0 si-xD 18 d-xD 20 d-xD 20 i-xD 25 i-xD 30 d-xD 30 i-xD 35 d
oe: 33217572439 -- 33217559967



Ø 26 - 80 mm
01993 Kit **00993**
kit soufflet transmission [côté roue des deux côtés de l'essieu avant] X3 I

oe: 6757617



Ø 25 - 70 mm
11066 Kit **10066**
kit soufflet transmission [du côté boîte de vitesses des deux côtés de l'essieu avant] X3 II sD 20 i-xD 20 d-xD 20 i-xD 28 i-xD 35 d-xD 35 i

oe: 31607608095 -- 31607570270



Ø 24.5 - 70 mm
11173 Kit **10173**
kit soufflet transmission [du côté boîte de vitesses des deux côtés de l'essieu avant] X3 II xD 20 d-xD 28 i-xD 30 d

oe: 31609806555



Ø 24.5 - 80.7 mm
11174 **10174**
kit soufflet transmission [côté conducteur + passager av. côté roue] X3 II xD 20 d-xD 28 i-xD 30 d

oe: 392414F427 -- 30711754



Ø 27 - 51 mm
11512 Kit **10512**
kit soufflet transmission [des deux côtés du pont arrière côté roue] X3 I 2.0 d-2.5 i-3.0 d-3.0 i xD-xD 18 d-xD 20 d-xD 30 d

oe: 33217572441 -- 33217540117

© INDUSTRIAL METALCAUCHO, S.L.U.



Ø 15 - 65 mm

01137 Kit **00137**

kit soufflet crémaillère direction [droite] X3 I 2.0 d-2.0 i-2.5 i-2.5 si-3.0 d-3.0 i xD-3.0 sd-3.0 si-xD 18 d-xD 20 d-xD 20 i-xD 25 i-xD 30 d-xD 30 i-xD 35 d

oe: 4602027 -- 4059922



Ø 16 - 63 mm

11548 Kit **10548**

kit soufflet crémaillère direction [du côté boîte de vitesses] X3 II sD 18 d-xD 20 d-xD 20 i-xD 28 i-xD 30 d-xD 35 d-xD 35 i

oe: 32106870519

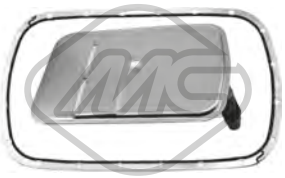

21040

filtre transmission X3 I 2.5 i-3.0 i xD

oe: 24117557070 -- 24117533699

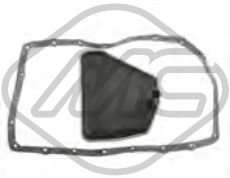

21043

filtre transmission X3 I 3.0 d

oe: 24152333899

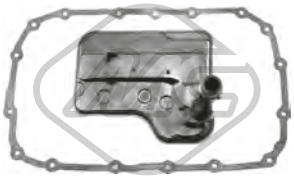

21044

filtre transmission X3 I 2.5 si-3.0 i xD-3.0 si

oe: 24117593565 -- 24117581604



00926 Ø 12 mm Ø 96 mm

flector transmission X3 I 2.0 d-2.0 i-2.5 i-2.5 si-3.0 d-3.0 i xD-3.0 sd-3.0 si-xD 18 d-xD 20 d-xD 20 i-xD 25 i-xD 30 d-xD 30 i

oe: 26111229360 -- 26117511454



04346

flector transmission [avant] X3 I 2.0 d-2.5 i-2.5 si-3.0 sd-3.0 si-xD 18 d-xD 20 d-xD 25 i-xD 30 i-xD 35 d

oe: 26111229754 -- 26117572664

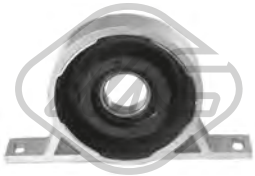

05869 Ø 30 mm

support transmission X3 I 2.0 d-2.5 i-2.5 si-3.0 d-3.0 i xD-3.0 sd-3.0 si-xD 18 d-xD 30 d

oe: 26127521855 -- 26103413996



05480 Ø 168 mm - 4|6 gorges

poulie vilebrequin avec amortisseur de vibrations X3 I 3.0 d-3.0 sd-xD 30 d

oe: 11238511371 -- 11237786611



05723 Ø 173 mm - 4|6 gorges

poulie vilebrequin avec amortisseur de vibrations X3 I 2.0 d-xD 18 d-xD 20 d

oe: 11237787304 -- 11237805696



05829 Ø 129 - 194 mm - 4|6 gorges

poulie vilebrequin avec amortisseur de vibrations X3 I 2.5 i-3.0 i xD

oe: 11237513862



06204 Ø 166.5 mm - 6 gorges

poulie vilebrequin avec amortisseur de vibrations X3 I 2.0 d-xD 18 d

oe: 11237823191 -- 11237799153



15480 Ø 168 mm - 4|6 gorges

kit poulie vilebrequin avec amortisseur de vibrations X3 I 3.0 d-3.0 sd-xD 30 d

oe: 11238511371 -- 11237786611



15723 Ø 173 mm - 4|6 gorges

kit poulie vilebrequin avec amortisseur de vibrations X3 I 2.0 d-xD 18 d-xD 20 d

oe: 11237787304 -- 11237805696



05075 Ø 10 mm Ø 70 mm

galet guide alternateur X3 I 2.5 i-3.0 d-3.0 i xD

oe: 11281726343 -- 11281748131



05078 Ø 70|78 mm

galet tendeur alternateur X3 I 2.5 i-3.0 i xD

oe: 11281433571



05745 Ø 60 mm - 7 gorges

poulie alternateur X3 I 2.0 d-xD 18 d-xD 20 d

oe: 12317790877



05789

kit de distribution 2.0 d-sD 18 d-xD 18 d-xD 20 d

oe: 13528575471 -- 13528572504

© INDUSTRIAL METALCAUCHO, S.L.U.



03892
vase expansion direction assistée X3 I 2.5 i-3.0 i xD-xD 18 d

oe: 32411124680 -- 32411097164



05815
support boîte X3 I 2.0 d-2.0 i

oe: 22313400320 -- 22313422956

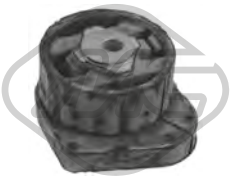

05816
support boîte X3 I 2.5 i-3.0 d-3.0 i xD

oe: 22316773693 -- 22316773125

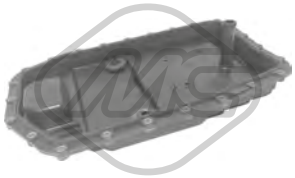

06302 Ø 25 mm L: 484 mm
filtre hydraulique, boîte automatique X3 I 2.0 d-2.0 i-2.5 i-2.5 si-3.0 i xD-3.0 si-xD 18 d-xD 20 d-xD 20 i-xD 25 i-xD 30 i

oe: 24117571217 -- 24152333907

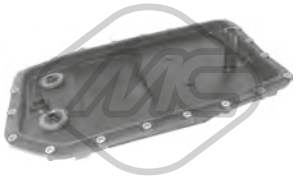

06303 Ø 16 mm L: 303 mm
filtre hydraulique, boîte automatique X3 I 3.0 d-3.0 sd-xD 30 d-xD 35 d

oe: 24152333903 -- 24117571227



06304
carter d'huile X3 II xD 20 d-xD 20 i-xD 28 i-xD 30 d-xD 35 d-xD 35 i

oe: 24118612901 -- 24117604960



05855
support echappement X3 I 2.0 d

oe: 18207791570

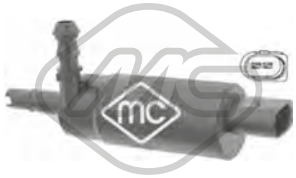

02075
pompe à eau phares X3 I 2.0 d-2.0 i-2.5 i-2.5 si-3.0 d-3.0 i xD-3.0 sd-3.0 si-xD 18 d-xD 20 i-xD 30 d-xD 35 d

oe: 67126973097



68078 L: 350 mm
bras + balai essuie-glace [arrière] X3 I 2.0 d-2.0 i-2.5 i-2.5 si-3.0 d-3.0 i xD-3.0 sd-3.0 si-xD 18 d-xD 20 d-xD 20 i-xD 25 i-xD 30 d-xD 30 i-xD 35 d

oe: 61623427800 -- 61623428599



97885
bouchon tube essuie-glaces X3 II sD 18 d-sD 20 i-xD 20 d-xD 20 i-xD 28 i-xD 30 d-xD 35 d-xD 35 i

oe: 61667264145

© INDUSTRIAL METALCAUCHO, S.L.U.



02623
durit de radiateur xD 20 i-xD 28 i

oe: 11537603514



03302
vase d'expansion xD 20 d-xD 20 i-xD 28 i-xD 30 d-xD 35 d-xD 35 i

oe: 17137639464 -- 17137823544



03913 Pression [bar]: 1,4
bouchon vase d'expansion xD 20 d-xD 20 i-xD 28 i-xD 30 d-xD 35 d-xD 35 i

oe: 17117639020 -- 17117521071



97812 L: 290 mm
durit de radiateur [droite] xD 20 i-xD 28 i

oe: 17127646156 -- 17127601856



97830 L: 380 mm
durit de radiateur [droite] xD 20 i-xD 28 i

oe: 17127646155



97891
membrane ventilation bloc moteur M 40 i-xD 35 i

oe: 11127570292 -- 11127588412



97894
membrane ventilation bloc moteur xD 30 d-xD 35 d

oe: 11128507607



39131
couvercle filtre huile xD 20 i-xD 28 i-xD 35 i

oe: 11427525334



39023
radiateur d'huile M 40 i-xD 20 i-xD 28 i-xD 35 i

oe: 17217593856 -- 7593856



33017
durit essence xD 30 d

oe: 13537823399

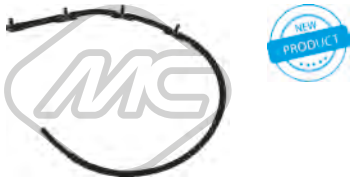

33019
tube flexible carburant xD 20 d

oe: 13538516196 -- 13538583458



57668
support moteur [gauche] xD 20 i-xD 28 i

oe: 22116856183



57669
support moteur [droite] xD 20 i-xD 28 i

oe: 22116856184 -- 22114079220



Ø 24.5 - 70 mm
11173 Kit **10173**
kit soufflet transmission [du côté boîte de vitesses des deux côtés de l'essieu avant] xD 20 d-xD 20 i-xD 28 i-xD 30 d-xD 35 d-xD 35 i

oe: 31609806555



Ø 24.5 - 80.7 mm
11174 **10174**
kit soufflet transmission [côté conducteur + passager av. côté roue] xD 20 d-xD 20 i-xD 28 i-xD 30 d-xD 35 d-xD 35 i

oe: 392414F427 -- 30711754



Ø 16 - 63 mm
11548 Kit **10548**
kit soufflet crémaillère direction [du côté boîte de vitesses] M 40 i-xD 20 d-xD 20 i-xD 28 i-xD 30 d-xD 35 d-xD 35 i

oe: 32106870519



05789
kit de distribution xD 35 d

oe: 13528575471 -- 13528572504



97885
bouchon tube essuie-glaces xD 20 d-xD 20 i-xD 28 i-xD 30 d-xD 35 d-xD 35 i

oe: 61667264145

© INDUSTRIAL METALCAUCHO, S.L.U.



02225
vase d'expansion X5 I 4.4 i-4.6 is

oe: 17111705613 -- 17107514964



02623
durit de radiateur X5 III xD 40e

oe: 11537603514

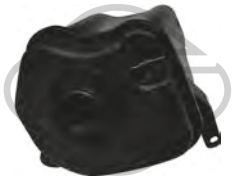

03299
vase d'expansion X5 II,X5 III 3.0 d-3.0 sd-3.0 si-4.8 i xD-M-M 50 d-sD 25 d-xD 25 d-xD 30 d-xD 35 d-xD 35 i-xD 40 d-xD 40e-xD 50 i

oe: 17137647290 -- 17137552546



03580 Pression [bar]: 2
bouchon vase d'expansion X5 I 3.0 i-4.4 i-4.6 is-4.8 is

oe: 17110152374 -- 17111712669

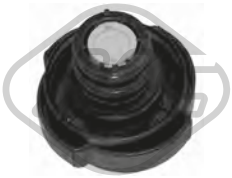

03707 Pression [bar]: 1.4
bouchon vase d'expansion X5 I 3.0 d

oe: 17111742232



03824
couvercle thermostat 97 °C X5 I 3.0 i

oe: 11537509227 -- 11531437040



03881 Pression [bar]: 1,4
bouchon vase d'expansion X5 II,X5 III M-xD 35 i-xD 50 i

oe: 17117639024 -- 17132754264



03911
vase d'expansion X5 I 3.0 i

oe: 17117573751 -- 17132247553



03912
raccord X5 I,X5 II 3.0 d-3.0 sd

oe: 11122247744 -- 11127806196



03913 Pression [bar]: 1,4
bouchon vase d'expansion X5 II,X5 III 3.0 d-3.0 sd-M 50 d-sD 25 d-xD 25 d-xD 30 d-xD 40 d-xD 50 i

oe: 17117639020 -- 17117521071



03930
vase d'expansion X5 I 3.0 d

oe: 17137787040 -- 17117573780



03932
couvercle thermostat 88 °C X5 I,X5 II 3.0 d-3.0 sd

oe: 11517805811 -- 11517789014



03947
vase d'expansion X5 I 4.4 i-4.8 is

oe: 17137501959



03964
durit de radiateur X5 I 3.0 i

oe: 11537500733



09861
durit de radiateur X5 I 3.0 i

oe: 11537500735



09864 L: 325 mm
durit de radiateur [à droite, inférieur] X5 I 3.0 i

oe: 11537508688 -- 11537500734



09870
durit de radiateur [à droite, inférieur] X5 I 3.0 i

oe: 11537510120



30244
vase d'expansion X5 I 3.0 d-3.0 i

oe: 17111438819

© INDUSTRIAL METALCAUCHO, S.L.U.



57500 Pression [bar]: 2.0
bouchon vase d'expansion [essieu avant] X5 II 3.0 si-4.8 i xD

oe: 17137516004 -- 17117639021



97807 L: 290 mm
durit de radiateur X5 II,X5 III xD 30 d-xD 35 i-xD 40e

oe: 17127536235 -- 17127536235



97808 L: 185 mm
durit de radiateur [droite, supérieur] X5 II 3.0 si

oe: 17127537108 -- 17127537108



97813 L: 320 mm
durit de radiateur [gauche supérieur] X5 II,X5 III xD 35 i

oe: 17127586774 -- 17127586774



97817 L: 350 mm
durit de radiateur X5 I 4.4 i-4.8 is

oe: 17127509966



97821 L: 310 mm
durit de radiateur X5 I 4.4 i-4.8 is

oe: 17127509965



97825 L: 800 mm
durit de radiateur X5 I 4.4 i-4.8 is

oe: 17127509967



97831 L: 350 mm
durit radiateur X5 I 4.4 i-4.6 is

oe: 11531439123



97833
durit de radiateur X5 II 3.0 si

oe: 11537521049



97834 L: 320 mm
durit de radiateur X5 I 3.0 d-3.0 i-4.4 i-4.6 is-4.8 is

oe: 64218409063



97836
durit de radiateur [avant droite] X5 I 4.4 i-4.6 is

oe: 11531439121 -- 11537500750



97840 L: 570 mm
durit de radiateur X5 I 4.4 i-4.6 is

oe: 64218409066



97841 L: 205 mm
durit de radiateur X5 II 4.8 i xD

oe: 17127536231



97849
durit de radiateur X5 I 3.0 i

oe: 64218380126 -- 64218381387



97855
durit de radiateur X5 II 3.0 d-3.0 sd-xD 30 d-xD 40 d

oe: 17127798489 -- 17127805600



97858
durit de radiateur X5 II xD 50 i

oe: 17127576363



97859 L: 200 mm
durit de radiateur [droite] X5 II xD 35 i

oe: 17127578703



97861
durit de radiateur X5 II xD 35 i

oe: 11537584543

© INDUSTRIAL METALCAUCHO, S.L.U.



97862
durit de radiateur X5 II 3.0 si-xD 30 i

oe: 17127561686



97863
durit de radiateur X5 I 4.4 i-4.6 is

oe: 11537500730 -- 11537505949



97865
durit de radiateur X5 II 3.0 d-3.0 sd-xD 30 d-xD 40 d

oe: 17127805602 -- 17127798493



97866
durit de radiateur X5 III xD 40e

oe: 17127584560



97869
durit de radiateur X5 II,X5 III M-xD 50 i

oe: 17127576370



97877
durit de radiateur X5 II,X5 III xD 50 i

oe: 17127576279 -- 17127589632



97878
durit chauffage X5 II 4.8 i xD-M-xD 48 i

oe: 64216945277 -- 6945277

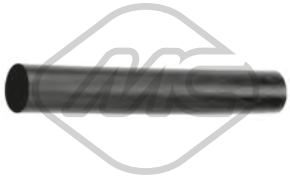

03994
durit recyclage X5 I 4.4 i-4.6 is

oe: 11151438302



35012
durit recyclage X5 I 3.0 i

oe: 11157532628 -- 11151438195



35013 Ø 10 mm Ø 17 mm L: 265 mm
durit recyclage X5 I 3.0 i

oe: 11157532629



35020
durit recyclage X5 I 4.4 i-4.6 is

oe: 11151705257 -- 11157556837



35021
durit recyclage X5 I 4.4 i-4.6 is

oe: 11151705258 -- 11157556838



35022
durit recyclage X5 II 3.0 si-xD 30 i

oe: 11157559528

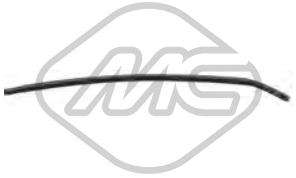

35023
durit recyclage X5 I 4.4 i-4.6 is

oe: 11151438303 -- 11157560068

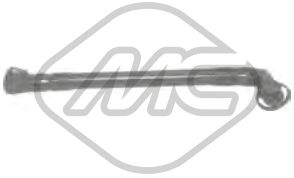

35027
durit recyclage X5 I 3.0 i

oe: 11611432559



35029
durit recyclage X5 I 3.0 i

oe: 11617504535



35030
durit recyclage X5 I 3.0 i

oe: 11617504536

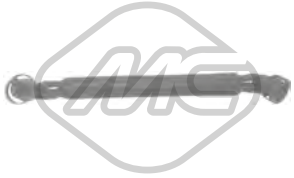

35032
durit recyclage X5 I 3.0 i

oe: 11617533398

© INDUSTRIAL METALCAUCHO, S.L.U.



35033
durit recyclage X5 I 3.0 i

oe: 11617533399



35035
durit recyclage X5 I 4.4 i-4.8 is

oe: 11617505545 -- 11617532514



35036
durit recyclage X5 I 4.4 i-4.8 is

oe: 11617532515 -- 11617547186



35038
durit recyclage X5 II 4.8 i xD-xD 48 i

oe: 11617563477



35040
durit recyclage X5 I 4.4 i-4.6 is

oe: 11721438102



35075
séparateur d'huile X5 I 3.0 d

oe: 11127789822 -- 11127793163



35076
séparateur d'huile X5 I 3.0 d

oe: 11127793164



35078
séparateur d'huile X5 I 3.0 d

oe: 11127799225



35079
séparateur d'huile X5 I 3.0 d

oe: 11127799366

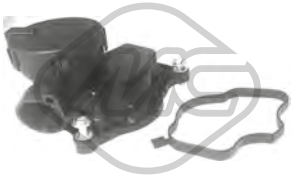

35081
séparateur d'huile X5 II 3.0 sd

oe: 11127803790 -- 11127809512



35083
kit séparateur d'huile X5 I 4.4 i-4.6 is

oe: 11151705237



35090
séparateur d'huile X5 I 3.0 i

oe: 11611432558 -- 11617501566



35092
séparateur d'huile X5 I 4.4 i

oe: 11611438272 -- 11617508541



35100
kit séparateur d'huile X5 I 3.0 i

oe: 11617533400



35101
séparateur d'huile X5 II 3.0 si-xD 30 i

oe: 11617530271 -- 11617561408



35102
séparateur d'huile X5 I 4.4 i-4.8 is

oe: 11617563476



35808
durit [inférieur] X5 II xD 50 i

oe: 11157575640



35809
durit X5 II xD 50 i

oe: 11157575643 -- 11157575641

© INDUSTRIAL METALCAUCHO, S.L.U.



35812
durit [inférieur] X5 I 4.8 is

oe: 11617540610



35813
durit X5 I 4.8 is

oe: 11617560236



97891
membrane ventilation bloc moteur X5 II,X5 III xD 35 i

oe: 11127570292 -- 11127588412



97894
membrane ventilation bloc moteur X5 II,X5 III xD 30 d-xD 40 d

oe: 11128507607



03747
bouchon de remplissage d'huile X5 I,X5 II 3.0 d-3.0 i-4.4 i-4.6 is-4.8 i xD-4.8 is

oe: 11127500568 -- 11121747157



39131
couvercle filtre huile X5 II,X5 III 3.0 si-xD 30 i-xD 35 i

oe: 11427525334



00678 Filetage: 12x150
bouchon carter d'huile X5 I 3.0 i

oe: 07119903199 -- 11137535106



04179 Filetage: M12 x 1,5
bouchon carter d'huile X5 I 4.4 i-4.6 is-4.8 is

oe: 07119903199 -- 11137535106



57841
joint transmission automatique X5 II 3.0 d-3.0 sd-4.8 i xD

oe: 24347588727 -- 24347571211



06359 L: 157 mm
radiateur d'huile X5 I 3.0 d-3.0 i-4.4 i-4.6 is

oe: 7500754 -- 17207500754



06362
radiateur d'huile X5 II 3.0 si-xD 30 i-xD 35 i

oe: 5989070201 -- 11427525333



06365 L: 393 mm
radiateur d'huile X5 II 3.0 d-3.0 sd-3.0 si-4.8 i xD-xD 30 d-xD 35 d-xD 35 i-xD 48 i-xD 50 i

oe: 7553389 -- 17217553389

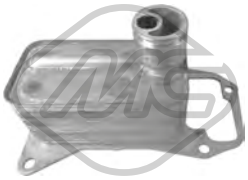

39104
radiateur d'huile X5 II xD 30 d-xD 40 d

oe: 11428512435 -- 11427808437



35723
thermostat 80 °C X5 I 3.0 i

oe: 17111437362



03025
tube eau X5 I 3.0 i

oe: 11537502000





09489
jeu de durit vapeur X5 I 3.0 i

oe: 11617504535 -- 11151437641

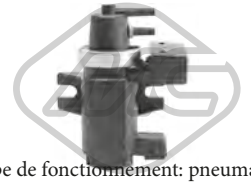

93076
Type de fonctionnement: pneumatique-électrique
vanne EGR X5 I,X5 II 3.0 d-3.0 sd

oe: 11742247906 -- 11747796634



33010
tube flexible carburant X5 I 3.0 d

oe: 13532248151 -- 13537786544

© INDUSTRIAL METALCAUCHO, S.L.U.



33013
durit essence X5 II xD 30 d-xD 40 d

oe: 13537799993 -- 13537799993



33017
durit essence X5 III xD 30 d

oe: 13537823399



35697
vanne ventilation X5 I 3.0 i-4.4 i-4.6 is

oe: 13901748875 -- 13901744150



57834 Ø 20,50|7,7 mm Ø 15,0|23 mm
entretoise injecteur X5 I 3.0 d

oe: 13537785722

CIRCUIT TURBO COMPRESSEUR

E53 moteur 3.0d de 184-218CV

1	09599	durit vanne EGR 184-218CV
	09603	durit vanne EGR 218CV

C16M4343M6414M11482TURBOP1 BMW X5 (E53, E70, F15, F85) 05/2000 -

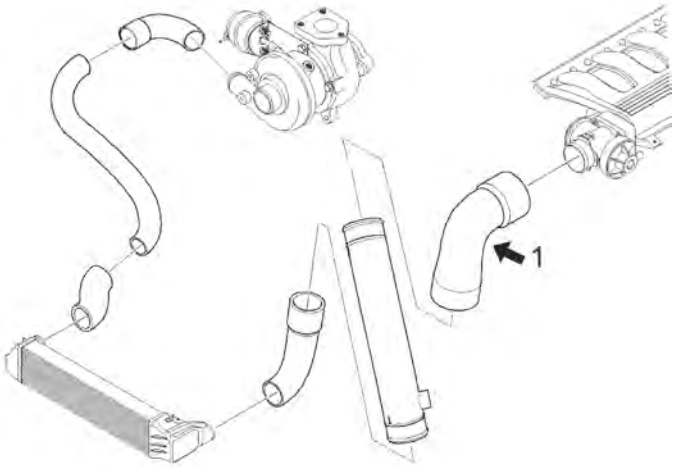



09599
durit turbo X5 I 3.0 d

oe: 11612247903 -- 11617799389



09603
durit turbo X5 I 3.0 d

oe: 11617799094 -- 11617799395

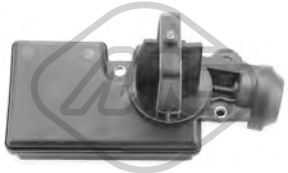

35123
vanne admission air X5 I 3.0 i

oe: 11617544805 -- 11617502275

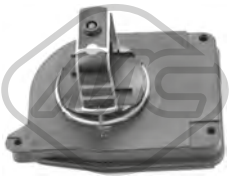

35125
vanne admission air [droite] X5 II 3.0 si-xD 30 i

oe: 11617522928 -- 11617560538



35126
vanne admission air [gauche] X5 II 3.0 si-xD 30 i

oe: 11617522929 -- 11617560537



92143
conduite huile turbo X5 I 3.0 d

oe: 11422247915



92144
conduite huile turbo X5 I 3.0 d

oe: 11427785855

SUSPENSION AVANT & SUPPORTS DE MOTEUR

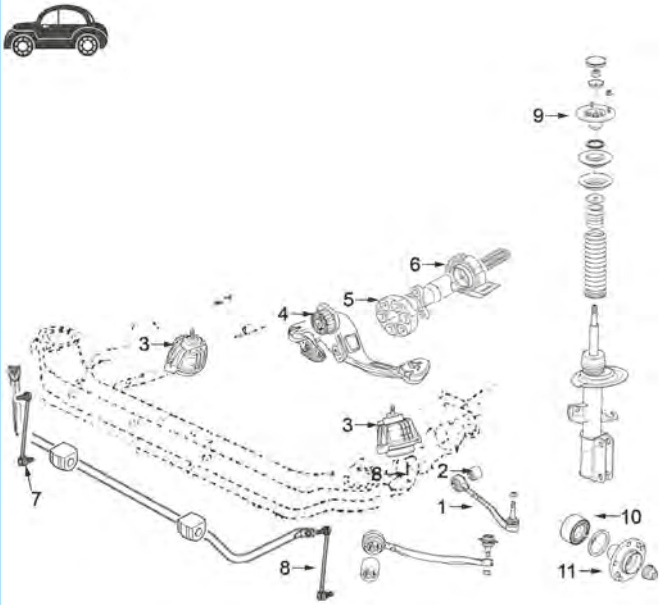

1	52058	bras de suspension devant-gauche
	52076	bras de suspension
2	05832	silentbloc bras AV
3	05765	support moteur 3.0i-4.4i-4.6i
	05813	support moteur 3.0d
4	05817	support BV 3.0i-3.0d
5	00926	flector transmission
6	05688	support transmission avec roulement
7	05843	biellette droite barre stabilisatrice
8	05806	biellette embout barre stabilisatrice
9	05772	support amortisseur AV
10	74121	kit de roulements de roue
11	90142	moyeu AV -'06
	90146	moyeu AV desde '07-

C16M4343M6414M11482SOPDP1 BMW X5 (E53, E70, F15, F85) 05/2000 -



05765
support moteur [avant] X5 I 3.0 i-4.4 i-4.6 is-4.8 is

oe: 22116770794 -- 22116770793



05813
support moteur [côté conducteur + passager av.] X5 I 3.0 d

oe: 22116758444 -- 22116770638



02003 Ø 12 mm Ø 70 mm L: 90 mm
silentbloc triangle [des deux côtés de l'essieu avant] X5 II 3.0 d-3.0 sd-3.0 si-4.8 i xD-M-xD 30 d-xD 35 i-xD 40 d-xD 50 i

oe: 31106778015

© INDUSTRIAL METALCAUCHO, S.L.U.



02163 Ø 14 mm Ø 66 mm
silentbloc bras de suspension [essieu avant supérieur] X5 I 3.0 d-3.0 i-4.4 i-4.6 is-4.8 is

oe: 31121096372 -- 31126769715



04226 Ø 12 mm Ø 46.8 mm
silentbloc bras de suspension [essieu avant] X5 I 3.0 d-3.0 i-4.4 i-4.6 is-4.8 is

oe: 31121124622



05449 L: 260 mm
biellette embout barre stabilisatrice [des deux côtés de l'essieu avant] X5 II 3.0 d

oe: 7H0411317A -- 7H5411317



05806 L: 358 mm
biellette embout barre stabilisatrice [essieu avant gauche] X5 I 3.0 d-3.0 i-4.4 i-4.6 is-4.8 is

oe: 31356750703



05832 Ø 16 mm Ø 52|57 mm L: 67 mm
silentbloc bras ar [inférieur] X5 I 3.0 d-3.0 i-4.4 i-4.6 is-4.8 is

oe: 33326767748



05833 L: 163.5 mm
biellette suspension ar [essieu arrière] X5 I 3.0 d-3.0 i-4.4 i-4.6 is-4.8 is

oe: 33326770749



05843 L: 358 mm
biellette embout barre stabilisatrice [essieu avant droit] X5 I,X5 II 3.0 d-3.0 si-3.0 i-4.4 i-4.6 is-4.8 i xD-4.8 is-xD 30 d-xD 30 i-xD 48 i

oe: 31356750704

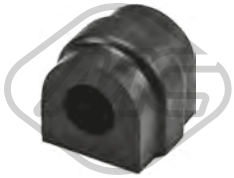

06449 Ø 22 mm L: 46 mm
palier barre stabilisatrice [des deux côtés du pont arrière] X5 I 3.0 d-3.0 i-4.4 i

oe: 33551096893



06450 Ø 29 mm L: 54 mm
palier barre stabilisatrice [des deux côtés de l'essieu avant] X5 I 3.0 d-3.0 i-4.4 i-4.6 is-4.8 is

oe: 31351097021



52058
bras de suspension [essieu avant gauche] X5 I,X5 II 3.0 d-3.0 sd-3.0 si-3.0 i-4.4 i-4.6 is-4.8 i xD-4.8 is-M-M 50 d-xD 30 d-xD 30 i-xD 35 d-xD 35 i-xD 40 d-xD 48 i-xD 50 i
oe: 31126760275 -- 31121096315



52076
bras de suspension [essieu avant droit] X5 I,X5 II 3.0 d-3.0 sd-3.0 si-3.0 i-4.4 i-4.6 is-4.8 i xD-4.8 is-M-M 50 d-xD 30 d-xD 30 i-xD 35 d-xD 35 i-xD 40 d-xD 48 i-xD 50 i
oe: 31121096316 -- 31126760276



05772 Ø 16 mm Ø 153 mm
support amortisseur [essieu avant] X5 I 3.0 d-3.0 i-4.4 i-4.6 is

oe: 31331096311 -- 31306779604



07235
support amortisseur [des deux côtés du pont arrière] X5 I 3.0 d-3.0 i-4.4 i-4.6 is-4.8 is

oe: 33526773669 -- 33521097272



07894
jeu soufflet butée amortisseur [droite] X5 I 3.0 d-3.0 i-4.4 i-4.6 is-4.8 is

oe: 33536751030 -- 31321125878



Ø 145 mm
Nombre de dents: 30
90139 H: 97 mm
moyeu de roue [essieu arrière] X5 I 3.0 d-3.0 i-4.4 i-4.6 is-4.8 is

oe: 33411095417

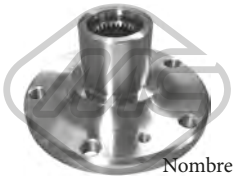

Ø 141 mm
Nombre de dents: 30
90142 H: 90 mm
moyeu de roue [essieu avant] X5 I 3.0 d-3.0 i-4.4 i-4.6 is-4.8 is

oe: 31206751735 -- 31206756256



Ø 103.5 mm
90144 H: 46.2 mm
moyeu de roue [des deux côtés du pont arrière] X5 II,X5 III 3.0 d-3.0 sd-3.0 si-4.8 i xD-M-M 50 d-sD 25 d-xD 25 d-xD 30 d-xD 30 i-xD 35 d-xD 35 i-xD 40 d-xD 40e-xD 48 i-xD 50 i
oe: 6770974 -- 33416795961



Ø 144 mm
Nombre de dents: 30
90146 H: 87.7 mm
moyeu de roue [essieu avant] X5 II 3.0 d-3.0 sd-3.0 si-4.8 i xD-xD 30 d-xD 35 i-xD 40 d-xD 50 i

oe: 31206795959 -- 31226867808

© INDUSTRIAL METALCAUCHO, S.L.U.



02085 L: 1025 mm
capteur usure plaquettes [des deux côtés du pont arrière] X5 II 3.0 d-3.0 sd-3.0 si-4.8 i xD-M

oe: 34356789505 -- 34356771766



02086 L: 955 mm
capteur usure plaquettes [des deux côtés de l'essieu avant] X5 II 3.0 sd-4.8 i xD

oe: 34356773008 -- 34356789502



02087 L: 965 mm
capteur usure plaquettes [des deux côtés de l'essieu avant] X5 II 3.0 d-3.0 sd-3.0 si

oe: 34356772008 -- 34356789501



02130 L: 800 mm
capteur usure plaquettes [essieu avant] X5 I 3.0 d-3.0 i-4.4 i-4.6 is-4.8 is

oe: 34351165579

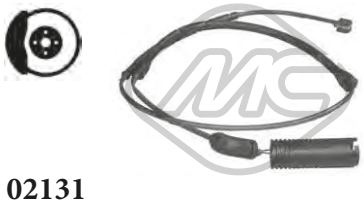

02131 L: 715 mm
capteur usure plaquettes [essieu arrière] X5 I 3.0 d-3.0 i-4.4 i-4.6 is-4.8 is

oe: 34351165580

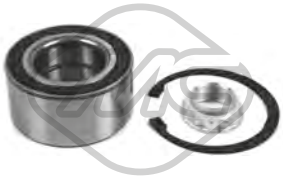

74121 Ø 90 mm
kit de roulements de roue [essieu avant] X5 I 3.0 d-3.0 i-4.4 i-4.6 is-4.8 is

oe: 31222405867 -- 31226783913



Ø 22 - 52 mm
01185 Kit **00185**
kit soufflet transmission [des deux côtés du pont arrière côté roue] X5 I 3.0 d-3.0 i-4.4 i

oe: 33219067815 -- 33219067813



Ø 27 - 71 mm
11039 Kit **10039**
kit soufflet transmission [du côté boîte de vitesses des deux côtés de l'essieu avant] X5 II 3.0 d-3.0 si-4.8 i xD-M-xD 30 d-xD 30 i-xD 35 d-xD 35 i-xD 50 i

oe: 3C0498201A -- 1603284



Ø 33 - 54 mm
11064 Kit **10064**
kit soufflet transmission [du côté boîte de vitesses des deux côtés du pont arrière côté roue] X5 III xD 30 d-xD 35 i-xD 40 d-xD 50 i

oe: 33207546049 -- 33217510625



Ø 25 - 70 mm
11066 Kit **10066**
kit soufflet transmission [du côté boîte de vitesses des deux côtés de l'essieu avant] X5 II,X5 III M 50 d-xD 25 d-xD 30 d-xD 35 i-xD 40 d-xD 40e

oe: 31607608095 -- 31607570270

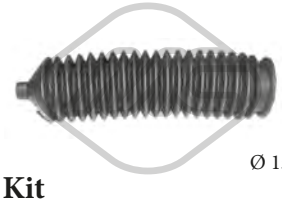

Ø 15 - 65 mm
01137 Kit **00137**
kit soufflet crémaillère direction [droite] X5 I 3.0 d-3.0 i-4.4 i-4.6 is-4.8 is

oe: 4602027 -- 4059922



Ø 16 - 63 mm
11548 Kit **10548**
kit soufflet crémaillère direction [du côté boîte de vitesses] X5 II,X5 III 3.0 d-3.0 si-3.0 sd-4.8 i xD-M-M 50 d-xD 30 d-xD 35 i-xD 40 d-xD 48 i-xD 50 i

oe: 32106870519

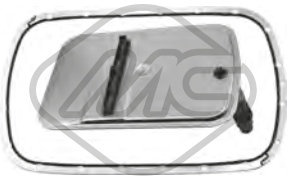

21042
filtre transmission X5 I 3.0 d-3.0 i

oe: 24117557069 -- 24117533700

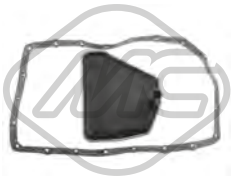

21043
filtre transmission X5 I 3.0 d-4.4 i-4.8 is

oe: 24152333899



00926 Ø 12 mm Ø 96 mm
flector transmission X5 I 3.0 d-3.0 i-4.4 i-4.6 is

oe: 26111229360 -- 26117511454



05688 Ø 30 mm
support transmission X5 I 3.0 d-3.0 i-4.4 i-4.6 is-4.8 is

oe: 26121229726 -- 26127507740



05480 Ø 168 mm - 4|6 gorges
poulie vilebrequin avec amortisseur de vibrations X5 I,X5 II 3.0 d-3.0 sd

oe: 11238511371 -- 11237786611



05722 Ø 143 - 150 mm - 10 gorges
poulie vilebrequin avec amortisseur de vibrations X5 I 3.0 d

oe: 11232247886 -- 11232247890

© INDUSTRIAL METALCAUCHO, S.L.U.



05829 Ø 129 - 194 mm - 4|6 gorges
poulie vilebrequin avec amortisseur de vibrations X5 I 3.0 i

oe: 11237513862



05841 Ø 129 - 194 mm - 5|6 gorges
poulie vilebrequin avec amortisseur de vibrations X5 I 3.0 i

oe: 11231438995 -- 11231432471



06205 Ø 166.8 mm - 7 gorges
poulie vilebrequin avec amortisseur de vibrations X5 II xD 30 d-xD 40 d

oe: 11237800026



06206 Ø 166.6 mm - 6 gorges
poulie vilebrequin avec amortisseur de vibrations X5 III sD 25 d-xD 25 d

oe: 11238513539



15480 Ø 168 mm - 4|6 gorges
kit poulie vilebrequin avec amortisseur de vibrations X5 I,X5 II 3.0 d-3.0 sd

oe: 11238511371 -- 11237786611



05075 Ø 10 mm Ø 70 mm
galet guide alternateur X5 I 3.0 i

oe: 11281726343 -- 11281748131



05076 Ø 80 mm
galet guide alternateur X5 I 3.0 i

oe: 11281730571 -- 11281738605



05078 Ø 70|78 mm
galet tendeur alternateur X5 I 3.0 i

oe: 11281433571



03892
vase expansion direction assistée X5 I 3.0 i-4.4 i-4.6 is-4.8 is

oe: 32411124680 -- 32411097164

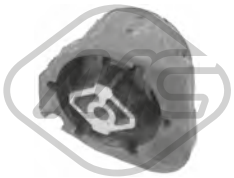

05817
support boîte X5 I 3.0 d-3.0 i

oe: 22316771743

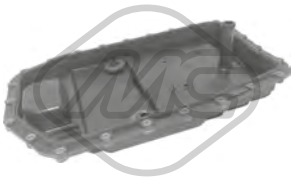

06302 Ø 25 mm L: 484 mm
filtre hydraulique, boîte automatique X5 II 3.0 d-3.0 si-xD 30 d-xD 30 i

oe: 24117571217 -- 24152333907

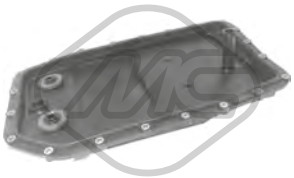

06303 Ø 16 mm L: 303 mm
filtre hydraulique, boîte automatique X5 II 3.0 d-3.0 sd-4.8 i xD-xD 30 d-xD 35 d-xD 48 i

oe: 24152333903 -- 24117571227



06304
carter d'huile X5 II M 50 d-xD 30 d-xD 35 i-xD 40 d-xD 50 i

oe: 24118612901 -- 24117604960



05835
support echappement [arrière] X5 I 3.0 d-3.0 i-4.4 i-4.6 is-4.8 is

oe: 18212248109 -- 18207786468

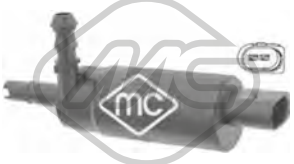

02075
pompe à eau phares X5 II 3.0 d-3.0 sd-3.0 si-4.8 i xD-M-xD 30 d-xD 35 i-xD 40 d-xD 50 i

oe: 67126973097



68079 L: 390 mm
bras + balai essuie-glace [arrière] X5 II 3.0 d-3.0 sd-3.0 si-4.8 i xD-M-M 50 d-xD 30 d-xD 30 i-xD 35 d-xD 35 i-xD 40 d-xD 48 i-xD 50 i

oe: 61627161030 -- 61627161029



97885
bouchon tube essuie-glaces 3.0 d-3.0 i-3.0 sd-3.0 si-4.4 i-4.6 is-4.8 i xD-4.8 is-M-M 50 d-sD 25 d-xD 25 d-xD 30 d-xD 30 i-xD 35 d-xD 35 i-xD 40 d-xD 48 i-xD 50 i

oe: 61667264145



50150 L: 640 mm
capteur ABS Capteur actif [des deux côtés de l'essieu avant] X5 I 3.0 d-3.0 i-4.4 i-4.6 is

oe: 34526756379 -- 34526752016



50151 L: 655 mm

capteur ABS Capteur actif [des deux côtés du pont arrière] X5 I 3.0 d-3.0 i-4.4 i-4.6 is

oe: 34521165573 -- 34526756573

© INDUSTRIAL METALCAUCHO, S.L.U.

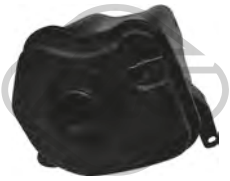

03299
vase d'expansion ActiveHybrid-ActiveHybrid xD-M-M 50 d-xD 30 d-xD 35 d-xD 35 i-xD 40 d-xD 50 i

oe: 17137647290 -- 17137552546



03881 Pression [bar]: 1,4
bouchon vase d'expansion ActiveHybrid-ActiveHybrid xD-M-xD 35 i-xD 50 i

oe: 17117639024 -- 17132754264



03912
raccord xD 30 d-xD 35 d

oe: 11122247744 -- 11127806196



03913 Pression [bar]: 1,4
bouchon vase d'expansion M 50 d-xD 30 d-xD 35 i-xD 40 d-xD 50 i

oe: 17117639020 -- 17117521071



03932
couvercle thermostat 88 °C

oe: 11517805811 -- 11517789014



57500 Pression [bar]: 2.0
bouchon vase d'expansion [essieu avant] xD 35 i-xD 50 i

oe: 17137516004 -- 17117639021



97807 L: 290 mm
durit de radiateur xD 30 d-xD 35 i

oe: 17127536235 -- 17127536235



97813 L: 320 mm
durit de radiateur [gauche supérieur] xD 35 i

oe: 17127586774 -- 17127586774



97852
durit de radiateur xD 35 i

oe: 11537580585



97854
durit de radiateur xD 35 i

oe: 11537560363



97855
durit de radiateur M 50 d-xD 30 d-xD 35 d

oe: 17127798489 -- 17127805600



97858
durit de radiateur ActiveHybrid-ActiveHybrid xD-xD 50 i

oe: 17127576363



97859 L: 200 mm
durit de radiateur [droite] xD 35 i

oe: 17127578703



97861
durit de radiateur xD 35 i

oe: 11537584543

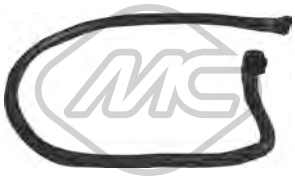

97865
durit de radiateur M 50 d-xD 30 d-xD 35 d

oe: 17127805602 -- 17127798493



97866
durit de radiateur xD 35 i

oe: 17127584560



97867
durit de radiateur xD 35 i

oe: 17127584561



97869
durit de radiateur M-xD 50 i

oe: 17127576370

© INDUSTRIAL METALCAUCHO, S.L.U.



97877
durit de radiateur ActiveHybrid-xD 50 i

oe: 17127576279 -- 17127589632



35081
séparateur d'huile xD 35 d

oe: 11127803790 -- 11127809512



35807
durit xD 35 i

oe: 11157574114



35808
durit [inférieur] ActiveHybrid-ActiveHybrid xD-xD 50 i

oe: 11157575640



35809
durit ActiveHybrid-ActiveHybrid xD-xD 50 i

oe: 11157575643 -- 11157575641



97891
membrane ventilation bloc moteur xD 35 i

oe: 11127570292 -- 11127588412



97894
membrane ventilation bloc moteur xD 30 d-xD 40 d

oe: 11128507607





03747
bouchon de remplissage d'huile

oe: 11127500568 -- 11121747157



39131
couvercle filtre huile xD 35 i

oe: 11427525334



57841
joint transmission automatique xD 30 d-xD 35 d-xD 50 i

oe: 24347588727 -- 24347571211



06362
radiateur d'huile xD 35 i

oe: 5989070201 -- 11427525333



06365 L: 393 mm
radiateur d'huile ActiveHybrid-xD 30 d-xD 35 d-xD 35 i-xD 50 i

oe: 7553389 -- 17217553389

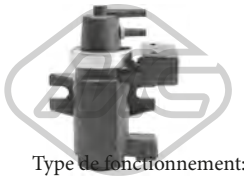

Type de fonctionnement: pneumatique-électrique
93076
vanne EGR

oe: 11742247906 -- 11747796634



33013
durit essence xD 30 d-xD 40 d

oe: 13537799993 -- 13537799993



33017
durit essence xD 30 d

oe: 13537823399



02003 Ø 12 mm Ø 70 mm L: 90 mm
silentbloc triangle [des deux côtés de l'essieu avant] ActiveHybrid-xD 30 d-xD 35 i-xD 40 d-xD 50 i

oe: 31106778015



Ø 103.5 mm
90144 H: 46.2 mm
moyeu de roue [des deux côtés du pont arrière] ActiveHybrid-ActiveHybrid xD-M-M 50 d-xD 30 d-xD 35 d-xD 35 i-xD 40 d-xD 50 i

oe: 6770974 -- 33416795961



Ø 144 mm
Nombre de dents: 30
90146 H: 87.7 mm
moyeu de roue [essieu avant] xD 30 d-xD 35 i-xD 40 d-xD 50 i

oe: 31206795959 -- 31226867808

© INDUSTRIAL METALCAUCHO, S.L.U.



02085 L: 1025 mm
capteur usure plaquettes [des deux côtés du pont arrière] M-xD 35 i-xD 50 i

oe: 34356789505 -- 34356771766



02086 L: 955 mm
capteur usure plaquettes [des deux côtés de l'essieu avant] xD 35 i

oe: 34356773008 -- 34356789502



02087 L: 965 mm
capteur usure plaquettes [des deux côtés de l'essieu avant] xD 30 d-xD 35 i-xD 50 i

oe: 34356772008 -- 34356789501



Ø 27 - 71 mm
11039 Kit **10039**
kit soufflet transmission [du côté boîte de vitesses des deux côtés de l'essieu avant] ActiveHybrid-M

oe: 3C0498201A -- 1603284



Ø 33 - 54 mm
11064 Kit **10064**
kit soufflet transmission [du côté boîte de vitesses des deux côtés du pont arrière côté roue] ActiveHybrid-M-M 50 d-xD 30 d-xD 35 i-xD 40 d-xD 50 i

oe: 33207546049 -- 33217510625



Ø 25 - 70 mm
11066 Kit **10066**
kit soufflet transmission [du côté boîte de vitesses des deux côtés de l'essieu avant] M 50 d-xD 30 d-xD 35 i-xD 40 d-xD 50 i

oe: 31607608095 -- 31607570270

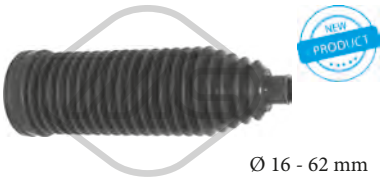

Ø 16 - 62 mm
11005 Kit **10005**
kit soufflet crémaillère direction [des deux côtés de l'essieu avant] ActiveHybrid

oe: 32106791561



Ø 16 - 63 mm
11548 Kit **10548**
kit soufflet crémaillère direction [du côté boîte de vitesses] M-M 50 d-xD 30 d-xD 35 i-xD 40 d-xD 50 i

oe: 32106870519



05480 Ø 168 mm - 4|6 gorges
poulie vilebrequin avec amortisseur de vibrations

oe: 11238511371 -- 11237786611



06205 Ø 166.8 mm - 7 gorges
poulie vilebrequin avec amortisseur de vibrations xD 30 d-xD 40 d

oe: 11237800026

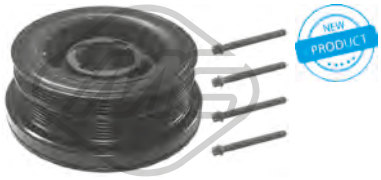

15480 Ø 168 mm - 4|6 gorges
kit poulie vilebrequin avec amortisseur de vibrations

oe: 11238511371 -- 11237786611

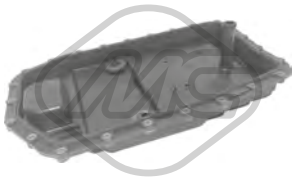

06302 Ø 25 mm L: 484 mm
filtre hydraulique, boîte automatique xD 35 i

oe: 24117571217 -- 24152333907

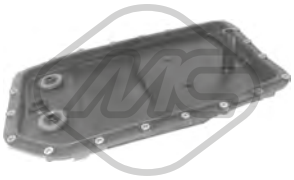

06303 Ø 16 mm L: 303 mm
filtre hydraulique, boîte automatique xD 30 d-xD 35 d-xD 50 i

oe: 24152333903 -- 24117571227



06304
carter d'huile M 50 d-xD 30 d-xD 35 i-xD 40 d-xD 50 i

oe: 24118612901 -- 24117604960

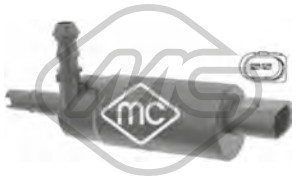

02075
pompe à eau phares M-xD 30 d-xD 35 i-xD 40 d-xD 50 i

oe: 67126973097



97885
bouchon tube essuie-glaces ActiveHybrid-ActiveHybrid xD-M-M 50 d-xD 30 d-xD 35 d-xD 35 i-xD 40 d-xD 50 i

oe: 61667264145

© INDUSTRIAL METALCAUCHO, S.L.U.



02225
vase d'expansion 2.0 i-2.2 i-2.8 i-3.0 i

oe: 17111705613 -- 17107514964



03026
durit de radiateur 2.0 i-2.2 i-2.8 i-3.0 i

oe: 11537502525 -- 11531705220



03580 Pression [bar]: 2
bouchon vase d'expansion 1.8 i-1.9 i-2.0 i-2.2 i-2.8 i-3.0 i-M-M 3.2

oe: 17110152374 -- 17111712669



03749
couvercle thermostat 2.8 i-M-M 3.2

oe: 11531722531



03824
couvercle thermostat 97 °C 2.0 i-2.2 i-2.8 i-3.0 i

oe: 11537509227 -- 11531437040



03894
bride liquide refroidissement 1.9 i

oe: 11531743329



03896
bride liquide refroidissement 1.9 i

oe: 11531709232



03897
bride liquide refroidissement 1.8 i-1.9 i

oe: 11531714738



03898
bride liquide refroidissement 1.8 i-1.9 i

oe: 11531739208 -- 11531743679



03901
couvercle thermostat 95 °C 1.8 i-1.9 i

oe: 11531739755 -- 11531247125



03902
bride liquide refroidissement 1.8 i

oe: 11531743199



03983
vase d'expansion 2.8 i-M-M 3.2

oe: 17111723520



03984
vase d'expansion 1.8 i-1.9 i

oe: 17111712835



09481 L: 330 mm
durit de radiateur [gauche supérieur] 2.8 i

oe: 11531708499



09488
durit de radiateur [inférieur] 1.8 i-1.9 i

oe: 11531247203



09495
durit de radiateur [à droite, inférieur] 2.0 i-2.2 i-2.8 i-3.0 i

oe: 11531436408



35004 Ø 9,5 mm Ø 17,5 mm L: 225 mm
durit recyclage 2.8 i

oe: 11151740393



35005
durit recyclage 1.8 i-1.9 i

oe: 11151247743 -- 11151739231

© INDUSTRIAL METALCAUCHO, S.L.U.



35010 L: 380 mm
durit recyclage 2.0 i-2.8 i

oe: 11157520035 -- 11617500021



35013 Ø 10 mm Ø 17 mm L: 265 mm
durit recyclage 2.0 i-2.2 i-3.0 i

oe: 11157532629



35014
durit recyclage [inférieur] 2.0 i-2.2 i-2.8 i-3.0 i

oe: 11151437641 -- 11157532649

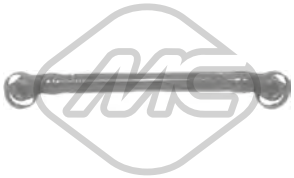

35026
durit recyclage M-M 3.2

oe: 11157831311

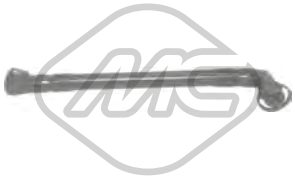

35027
durit recyclage 2.0 i-2.2 i-2.8 i-3.0 i

oe: 11611432559



35028
durit recyclage 2.0 i-2.8 i

oe: 11611440317 -- 11611432560



35029
durit recyclage 2.0 i-2.2 i-2.8 i-3.0 i

oe: 11617504535



35030
durit recyclage 2.0 i-2.2 i-2.8 i-3.0 i

oe: 11617504536

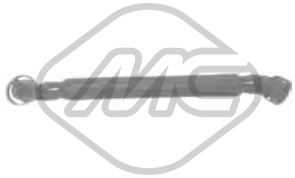

35032
durit recyclage 2.0 i-2.2 i-3.0 i

oe: 11617533398



35033
durit recyclage 2.0 i-2.2 i-3.0 i

oe: 11617533399



35039
durit recyclage M 3.2

oe: 11617831930



35082
kit séparateur d'huile 2.8 i

oe: 11151703484

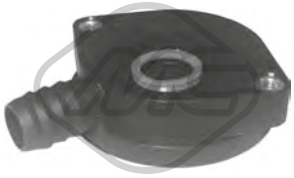

35086
kit séparateur d'huile 1.8 i-1.9 i

oe: 11157501567 -- 11151247133



35090
séparateur d'huile 2.0 i-2.2 i-2.8 i-3.0 i

oe: 11611432558 -- 11617501566



35100
kit séparateur d'huile 2.0 i-2.2 i-3.0 i

oe: 11617533400





03747
bouchon de remplissage d'huile 1.8 i-1.9 i-2.0 i-2.2 i-2.8 i-3.0 i-M-M 3.2

oe: 11127500568 -- 11121747157



00678 Filetage: 12x150
bouchon carter d'huile 1.8 i-1.9 i-2.0 i-2.2 i-2.8 i-3.0 i-M-M 3.2

oe: 07119903199 -- 11137535106



09368
durit recyclage 2.8 i

oe: 11151703775

© INDUSTRIAL METALCAUCHO, S.L.U.



09489
jeu de durit vapeur 2.0 i-2.2 i-2.8 i-3.0 i

oe: 11617504535 -- 11151437641



35697
vanne ventilation 1.9 i-2.0 i-2.2 i-2.8 i-3.0 i

oe: 13901748875 -- 13901744150

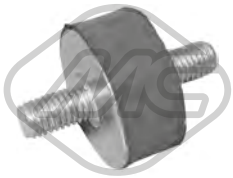

02785
support filtre à air 1.8 i-1.9 i-2.2 i-2.8 i-3.0 i-M-M 3.2

oe: 13711259818

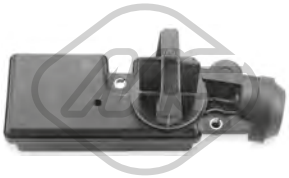

35122
vanne admission air 2.0 i-2.8 i

oe: 11611432557 -- 11611440049

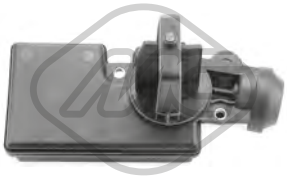

35123
vanne admission air 3.0 i

oe: 11617544805 -- 11617502275

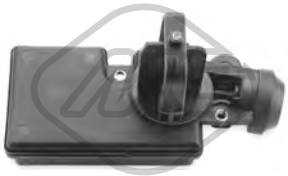

35124
vanne admission air 2.2 i

oe: 11617502269 -- 11617544806



02676
support moteur [avant] 1.8 i-1.9 i

oe: 11811141377 -- 11811137775

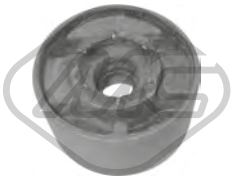

02892 Ø 18 mm Ø 60 mm
silentbloc triangle [essieu avant] 1.8 i-1.9 i-2.0 i-2.2 i-2.8 i-3.0 i

oe: 31129059288



04020 Ø 12 mm Ø 40,5 mm
silentbloc triangle [essieu avant inférieur] 2.0 i-2.2 i-2.8 i-3.0 i-M-M 3.2

oe: 98AG3063AE -- 1061570

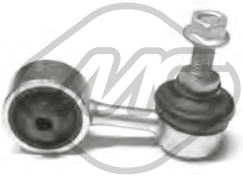

04339 L: 67 mm
biellette barre stabilisatrice [essieu avant] 1.8 i-1.9 i-2.0 i-2.2 i-2.8 i-3.0 i

oe: 31351127689 -- 31351128737



05070 Ø 12 mm Ø 36 mm
silentbloc bras de suspension [intérieur] 1.8 i-1.9 i-2.0 i-2.2 i-2.8 i-3.0 i

oe: 33321092247



05071 Ø 12 mm Ø 45 mm
silentbloc bras ar [supérieur] 1.8 i-1.9 i-2.0 i-2.2 i-2.8 i-3.0 i-M-M 3.2

oe: 33313418342 -- 33313400023



05073 Ø 24 mm
palier barre stabilisatrice [essieu avant] 2.0 i-2.8 i

oe: 31351090263



05783
jeu de silentblocs [essieu avant inférieur] 1.8 i-1.9 i-2.0 i-2.2 i-2.8 i-3.0 i

oe: 31121136532 -- 31121136531



05797 Ø 22,5 mm L: 61 mm
palier barre stabilisatrice [essieu avant] 1.8 i-1.9 i

oe: 31351090300



05850 Ø 15 mm
palier barre stabilisatrice [essieu arrière] 2.0 i

oe: 33551094550



52074
bras de suspension [essieu avant droit] 1.8 i-1.9 i-2.0 i-2.2 i-2.8 i-3.0 i-M-M 3.2

oe: 31121094276 -- 31126758514



52090
bras de suspension [essieu avant gauche] 1.8 i-1.9 i-2.0 i-2.2 i-2.8 i-3.0 i-M-M 3.2

oe: 31122157601 -- 31121094275

© INDUSTRIAL METALCAUCHO, S.L.U.



53045
rotule de suspension [essieu avant] 1.8 i-1.9 i-2.0 i-2.2 i-2.8 i-3.0 i-M-M 3.2

oe: 31126758510 -- 31121140398



04229
support amortisseur [essieu avant] 1.8 i-1.9 i-2.0 i-2.2 i-2.8 i-3.0 i-M-M 3.2

oe: 31331124508 -- 31331139452



05785
support amortisseur [supérieur] 1.8 i-1.9 i-2.2 i-2.8 i-3.0 i

oe: 33504035929 -- 33521092362



05798
butée amortisseur [essieu arrière] 1.8 i-1.9 i-2.2 i-2.8 i-3.0 i

oe: 33502290318 -- 33531136395

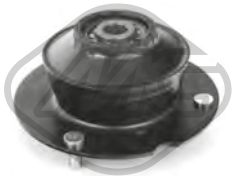

07208 Ø 14|14,0|28,0 mm Ø 32 mm
support amortisseur [des deux côtés de l'essieu avant] 1.8 i-1.9 i-2.0 i-2.2 i-2.8 i-3.0 i-M-M 3.2

oe: 31331124508 -- 31331139452



Longueur du filetage [mm]: 26
05438 Filetage [mm]:: M12x150
ecrou de roue [avant et arrière] 1.8 i-1.9 i-2.0 i-2.2 i-2.8 i-3.0 i-M-M 3.2

oe: 36131126191



Ø 143 mm
90111 H: 65 mm
moyeu de roue [des deux côtés de l'essieu avant] 1.8 i-1.9 i-2.8 i-M 3.2

oe: 31226757024



02123 L: 840 mm
capteur usure plaquettes [essieu avant] 1.8 i-1.9 i-2.0 i-2.2 i-2.8 i-3.0 i-M-M 3.2

oe: 34351181344 -- 34351181342



02124 L: 840|845 mm
capteur usure plaquettes [essieu arrière] 1.8 i-1.9 i-2.0 i-2.2 i-2.8 i-3.0 i-M-M 3.2

oe: 34351182533



02128 L: 770 mm
capteur usure plaquettes [essieu avant] 1.8 i-1.9 i-2.0 i-2.2 i-2.8 i-3.0 i-M-M 3.2

oe: 34351181338 -- 34351181337

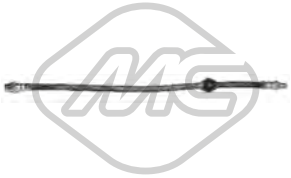

96005 L: 425 mm
flexible de frein [des deux côtés de l'essieu avant]ro, ambos lados 1.8 i-1.9 i-2.0 i-2.2 i-2.8 i-3.0 i

oe: 34321159717



Ø 30 - 44 mm
01150 Kit **00150**
kit soufflet transmission [des deux côtés du pont arrière côté roue] 2.0 i

oe: 33217562496 -- 33217529934



Ø 22 - 52 mm
01185 Kit **00185**
kit soufflet transmission [des deux côtés du pont arrière côté roue] 2.2 i-2.8 i-3.0 i

oe: 33219067815 -- 33219067813

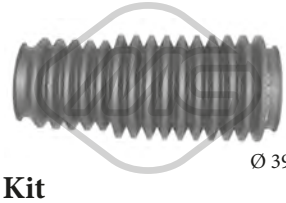

Ø 39 - 52 mm
01305 Kit **00305**
kit soufflet crémaillère direction [côté conducteur + passager av.] 1.8 i-1.9 i-2.0 i-2.2 i-2.8 i-3.0 i-M-M 3.2

oe: 32136752478 -- 32211139786

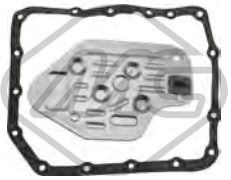

21000 L: 244 mm
filtre transmission 1.9 i-2.0 i-2.8 i

oe: 24111218899

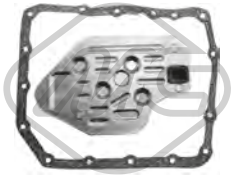

21039
filtre transmission 1.8 i-1.9 i-2.0 i-2.8 i

oe: 24111421367 -- 24111218899

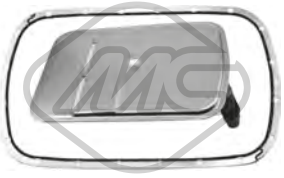

21040
filtre transmission 2.2 i-3.0 i

oe: 24117557070 -- 24117533699



00925 Ø 40 mm Ø 110 mm
flector transmission [avant] 1.9 i

oe: 26111207785 -- 26111204294

© INDUSTRIAL METALCAUCHO, S.L.U.



00926 Ø 12 mm Ø 96 mm
flector transmission 2.0 i-2.2 i-2.8 i-3.0 i

oe: 26111229360 -- 26117511454



00927 Ø 12 mm Ø 78 mm
flector transmission 1.8 i-1.9 i-2.0 i-2.2 i-2.8 i

oe: 26111227869 -- 26111227410



04251 Ø 30 mm Ø 55 mm
support transmission 1.8 i-1.9 i-2.0 i-2.2 i-2.8 i-3.0 i

oe: 26121227997 -- 26121229089



05841 Ø 129 - 194 mm - 5|6 gorges
poulie vilebrequin avec amortisseur de vibrations 2.0 i-2.2 i-2.8 i-3.0 i

oe: 11231438995 -- 11231432471



05075 Ø 10 mm Ø 70 mm
galet guide alternateur 1.8 i-1.9 i-2.0 i-2.2 i-2.8 i-3.0 i-M-M 3.2

oe: 11281726343 -- 11281748131



05076 Ø 80 mm
galet guide alternateur 1.8 i-1.9 i-2.0 i-2.2 i-2.8 i-3.0 i-M-M 3.2

oe: 11281730571 -- 11281738605

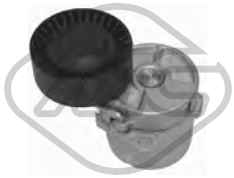

05077 Ø 70 mm
galet tendeur alternateur 1.8 i-1.9 i

oe: 11281247647 -- 11281432104



05078 Ø 70|78 mm
galet tendeur alternateur 1.9 i-2.0 i-2.2 i-2.8 i-3.0 i-M-M 3.2

oe: 11281433571



03892
vase expansion direction assistée 1.8 i-1.9 i-2.0 i-2.2 i-2.8 i-3.0 i-M-M 3.2

oe: 32411124680 -- 32411097164

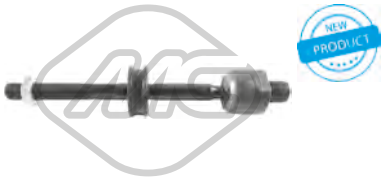

53091 L: 205 mm
axe de bielle [des deux côtés de l'essieu avant] 1.8 i-1.9 i-2.0 i-2.2 i-2.8 i-3.0 i-M-M 3.2

oe: 32111139315



04188 Ø 36|50 mm L: 34|71 mm
support boîte [côté conducteur + passager av.] 1.8 i-1.9 i-2.0 i-2.2 i-2.8 i-3.0 i-M-M 3.2

oe: 23711130205 -- 23711131664

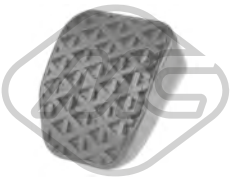

04230 L: 75 mm
revêtement de pédale 1.8 i-1.9 i-2.0 i-2.2 i-2.8 i-3.0 i-M-M 3.2

oe: 35211160422



02745
support echappement [centre] 2.0 i

oe: 18211745426



05804
support echappement 1.8 i-1.9 i

oe: 17111113699



02059
pompe lave-glaces 1.8 i-1.9 i-2.0 i-2.2 i-2.8 i-3.0 i-M-M 3.2

oe: 67126938620

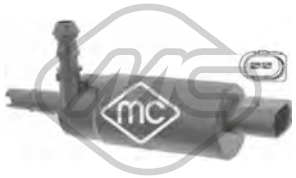

02075
pompe à eau phares 1.8 i-1.9 i-2.0 i-2.2 i-2.8 i-3.0 i-M-M 3.2

oe: 67126973097



50148 L: 750 mm
capteur ABS Capteur passif [des deux côtés de l'essieu avant] 1.8 i-1.9 i-2.0 i-2.2 i-2.8 i-3.0 i-M-M 3.2

oe: 34521165519 -- 34521163188

© INDUSTRIAL METALCAUCHO, S.L.U.



02623
durit de radiateur sD 18 i-sD 20 i-sD 28 i

oe: 11537603514



03026
durit de radiateur 2.2 i-2.5 i

oe: 11537502525 -- 11531705220



03580 Pression [bar]: 2
bouchon vase d'expansion 2.0 i-2.2 i-2.5 si-2.5 i-3.0 i-3.0 si-M

oe: 17110152374 -- 17111712669



03824
couvercle thermostat 97 °C 2.2 i-2.5 i-3.0 i

oe: 11537509227 -- 11531437040



03825
couvercle thermostat 105 °C 2.0 i

oe: 11537510959



03909
raccord 2.0 i

oe: 11537505055 -- 11537560130



03913 Pression [bar]: 1,4
bouchon vase d'expansion sD 18 i-sD 20 i-sD 23 i-sD 28 i-sD 30 i-sD 35 i-sD 35 is

oe: 17117639020 -- 17117521071



03958 L: 300 mm
durit refroidissement 2.5 i-2.5 si-3.0 si

oe: 11537545890



03986
vase d'expansion sD 20 i-sD 23 i-sD 28 i-sD 30 i-sD 35 i-sD 35 is

oe: 17137640514 -- 17137543026



07738
durit de radiateur sD 23 i-sD 30 i

oe: 17127531579



30245
vase d'expansion 2.2 i-2.5 i-2.5 si-3.0 si-3.0 i

oe: 17111436251



97820 L: 205 mm
durit de radiateur [à droite, inférieur] sD 23 i-sD 30 i

oe: 17127564478



97833
durit de radiateur 2.5 i-2.5 si-3.0 si-sD 23 i-sD 30 i

oe: 11537521049



97835 L: 470 mm
durit de radiateur sD 35 i-sD 35 is

oe: 11537541992



97837 L: 255 mm
durit de radiateur [supérieur] sD 35 i-sD 35 is

oe: 17127540127



97879
durit de radiateur sD 18 i-sD 20 i-sD 28 i

oe: 17117620688



97883
bouchon carter d'huile 2.5 i-2.5 si-3.0 si-sD 23 i-sD 30 i

oe: 11127552281

© INDUSTRIAL METALCAUCHO, S.L.U.



35006
durit recyclage 2.0 i

oe: 11157503523



35007
durit recyclage 2.0 i

oe: 11157503524



35011
durit recyclage 2.5 i-2.5 si-3.0 si

oe: 11157522931



35013 Ø 10 mm Ø 17 mm L: 265 mm
durit recyclage 2.2 i-2.5 i-3.0 i

oe: 11157532629



35014
durit recyclage [inférieur] 2.2 i-2.5 i-3.0 i

oe: 11151437641 -- 11157532649



35018
durit recyclage 2.0 i

oe: 11157533346



35022
durit recyclage 2.5 i-2.5 si-3.0 si-sD 23 i-sD 30 i

oe: 11157559528



35024
durit recyclage 2.5 i-2.5 si-3.0 si

oe: 11157527570 -- 11157567801

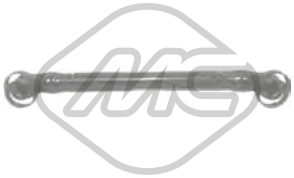

35026
durit recyclage M

oe: 11157831311

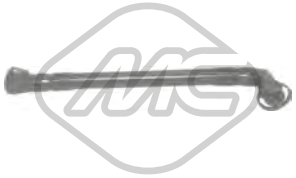

35027
durit recyclage 2.2 i-2.5 i-3.0 i

oe: 11611432559



35029
durit recyclage 2.2 i-2.5 i-3.0 i

oe: 11617504535



35030
durit recyclage 2.2 i-2.5 i-3.0 i

oe: 11617504536



35031
durit recyclage 2.5 i-2.5 si-3.0 si

oe: 11617522933

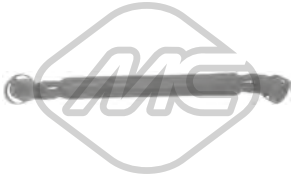

35032
durit recyclage 2.2 i-2.5 i-3.0 i

oe: 11617533398



35033
durit recyclage 2.2 i-2.5 i-3.0 i

oe: 11617533399



35034
durit recyclage 3.0 i-3.0 si

oe: 11617537701



35037
durit recyclage 2.5 i-2.5 si-3.0 si

oe: 11617559530



35039
durit recyclage M

oe: 11617831930

© INDUSTRIAL METALCAUCHO, S.L.U.



35091
séparateur d'huile 2.0 i

oe: 11617503520

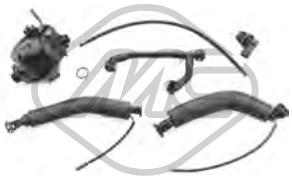

35098
kit séparateur d'huile 2.5 i-2.5 si-3.0 si

oe: 11617531423



35100
kit séparateur d'huile 2.2 i-2.5 i-3.0 i

oe: 11617533400



35101
séparateur d'huile 2.5 i-2.5 si-3.0 si-sD 23 i-sD 30 i

oe: 11617530271 -- 11617561408



35806
durit [du couvercle de culasse au séparateur d'huile] sD 18 i-sD 20 i-sD 28 i

oe: 11127588417



35813
durit 2.0 i

oe: 11617560236



97890
membrane ventilation bloc moteur 2.0 i

oe: 11128645888 -- 11127553171



03747
bouchon de remplissage d'huile 2.2 i-2.5 i-3.0 si-3.0 i

oe: 11127500568 -- 11121747157



39131
couvercle filtre huile 2.5 i-2.5 si-3.0 si-sD 18 i-sD 20 i-sD 23 i-sD 28 i-sD 30 i-sD 35 i-sD 35 is

oe: 11427525334



04179
bouchon carter d'huile 2.0 i
Filetage: M12 x 1,5

oe: 07119903199 -- 11137535106



02229
radiateur d'huile 2.5 i-2.5 si-3.0 si-sD 23 i-sD 30 i-sD 35 i-sD 35 is

oe: 11537549476 -- 11537544788

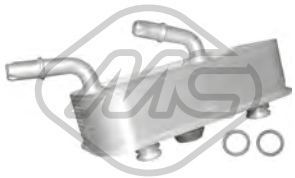

06358
radiateur d'huile 2.2 i-2.5 i-3.0 i-3.0 si
L: 200 mm

oe: 17221436258 -- 17227505826



06361
radiateur d'huile 2.0 i
L: 96 mm

oe: 7508967 -- 11427508967



06362
radiateur d'huile 2.5 i-2.5 si-3.0 si-sD 20 i-sD 23 i-sD 28 i-sD 30 i

oe: 5989070201 -- 11427525333



06363
radiateur d'huile sD 18 i-sD 20 i-sD 23 i-sD 28 i-sD 30 i

oe: 7551647 -- 17217551647



35723
thermostat 80 °C 2.2 i-2.5 i-3.0 si-3.0 i

oe: 17111437362



09489
jeu de durit vapeur 2.2 i-2.5 i-3.0 i

oe: 11617504535 -- 11151437641



35697
vanne ventilation 2.2 i-2.5 i-3.0 i

oe: 13901748875 -- 13901744150

© INDUSTRIAL METALCAUCHO, S.L.U.

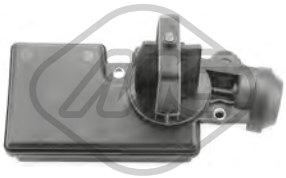

35123
vanne admission air 3.0 i

oe: 11617544805 -- 11617502275

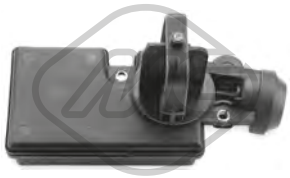

35124
vanne admission air 2.2 i-2.5 i

oe: 11617502269 -- 11617544806

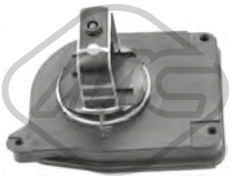

35125
vanne admission air [droite] 2.5 i-2.5 si-3.0 si-sD 23 i-sD 30 i

oe: 11617522928 -- 11617560538



35126
vanne admission air [gauche] 2.5 i-2.5 si-3.0 si-sD 23 i-sD 30 i

oe: 11617522929 -- 11617560537



02676
support moteur [avant] 2.2 i-2.5 i-3.0 i

oe: 11811141377 -- 11811137775



05511
support moteur [droite] 2.0 i

oe: 22116771360 -- 22116779972



05769
support moteur [côté conducteur + passager av.] 3.0 si-sD 23 i-sD 30 i-sD 35 i-sD 35 is

oe: 22116760330



05780
support moteur [arrière] 2.2 i-2.5 i-3.0 i

oe: 11811139883 -- 22116779970



04255
jeu de silentblocs [essieu avant inférieur] 2.0 i-2.2 i-2.5 i-3.0 i

oe: 31126777850 -- 31126756063



04258 Ø 12 mm Ø 35.5 mm
silentbloc bras de suspension [inférieur] 2.0 i-2.2 i-2.5 si-2.5 i-3.0 i-3.0 si-M-sD 23 i-sD 30 i-sD 35 i-sD 35 is

oe: 33321138383 -- 33326770824



04341 L: 270 mm
biellette barre stabilisatrice [essieu avant] 2.0 i-2.2 i-2.5 i-3.0 i

oe: 31351095694 -- 31356780847



05070 Ø 12 mm Ø 36 mm
silentbloc bras de suspension [intérieur] 2.0 i-2.2 i-2.5 si-2.5 i-3.0 i-3.0 si-M-sD 23 i-sD 30 i-sD 35 i-sD 35 is

oe: 33321092247



05071 Ø 12 mm Ø 45 mm
silentbloc bras ar [supérieur] 2.0 i-2.2 i-2.5 si-2.5 i-3.0 i-3.0 si-M-sD 23 i-sD 30 i-sD 35 i-sD 35 is

oe: 33313418342 -- 33313400023



05799 Ø 20,5 mm Ø 72 mm L: 63 mm
silentbloc [essieu arrière] 2.0 i-2.2 i-2.5 i-2.5 si-3.0 i-3.0 si-M-sD 23 i-sD 30 i-sD 35 i-sD 35 is

oe: 33316770781



05850 Ø 15 mm
palier barre stabilisatrice [essieu arrière] 2.0 i

oe: 33551094550



05868 Ø 47 mm
silentbloc pont [avant] 2.2 i-2.5 i-2.5 si-3.0 si-3.0 i

oe: 33171093175 -- 33176770788



52014 L: 400 mm
bras de suspension [essieu avant droit] 2.0 i-2.2 i-2.5 si-2.5 i-3.0 i-3.0 si-M

oe: 31122158880 -- 31122157594



52018 L: 360 mm
bras de suspension [essieu avant gauche] 2.0 i-2.2 i-2.5 si-2.5 i-3.0 i-3.0 si-M

oe: 31122158880 -- 31122157594

© INDUSTRIAL METALCAUCHO, S.L.U.



04229
support amortisseur [essieu avant] 2.0 i-2.2 i-2.5 i-2.5 si-3.0 si-3.0 i-M

oe: 31331124508 -- 31331139452



06260
jeu soufflet butée amortisseur [des deux côtés de l'essieu avant] 2.0 i-2.2 i-2.5 i-3.0 i

oe: 31306759454 -- 31336764085



07208 Ø 14|14,0|28,0 mm Ø 32 mm
support amortisseur [des deux côtés de l'essieu avant] 2.0 i-2.2 i-2.5 i-2.5 si-3.0 si-3.0 i-M

oe: 31331124508 -- 31331139452



Longueur du filetage [mm]: 26
05438 Filetage [mm]:: M12x150
ecrou de roue [avant et arrière] 2.0 i-2.2 i-2.5 i-3.0 i

oe: 36131126191



02129 L: 665 mm
capteur usure plaquettes [essieu avant] 2.0 i-2.2 i-2.5 i-3.0 i

oe: 34351164371



Ø 30 - 44 mm
01150 Kit **00150**
kit soufflet transmission [des deux côtés du pont arrière côté roue] 2.0 i

oe: 33217562496 -- 33217529934



Ø 22 - 52 mm
01185 Kit **00185**
kit soufflet transmission [des deux côtés du pont arrière côté roue] 2.5 i-3.0 i

oe: 33219067815 -- 33219067813



Ø 31 - 51 mm
01219 Kit **00219**
kit soufflet transmission [des deux côtés du pont arrière côté roue] 2.5 i-3.0 si-3.0 i

oe: 33217572439 -- 33217559967



Ø 33 - 54 mm
11064 Kit **10064**
kit soufflet transmission [du côté boîte de vitesses des deux côtés du pont arrière côté roue] sD 35 i-sD 35 is

oe: 33207546049 -- 33217510625



Ø 27 - 51 mm
11512 Kit **10512**
kit soufflet transmission [des deux côtés du pont arrière côté roue] 2.5 si-3.0 si-3.0 i

oe: 33217572441 -- 33217540117



Ø 15 - 55 mm
01183 Kit **00183**
kit soufflet crémaillère direction 2.0 i-2.2 i-2.5 si-2.5 i-3.0 i-3.0 si-M

oe: 32131096910 -- 32131096465

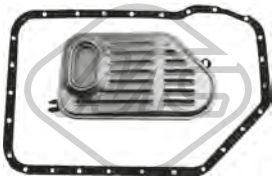

21047
filtre transmission 2.2 i-2.5 i-3.0 i

oe: 24341423376 -- 24101423380

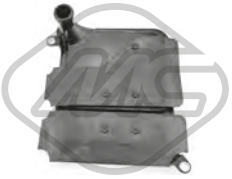

21050
filtre transmission sD 35 i-sD 35 is

oe: 28107842828



00925 Ø 40 mm Ø 110 mm
flector transmission [avant] 2.0 i

oe: 26111207785 -- 26111204294



00926 Ø 12 mm Ø 96 mm
flector transmission 2.2 i-2.5 i-3.0 i

oe: 26111229360 -- 26117511454



00927 Ø 12 mm Ø 78 mm
flector transmission 2.5 i

oe: 26111227869 -- 26111227410

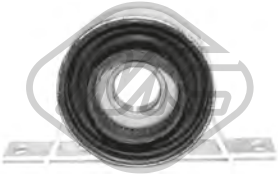

05466 Ø 30 mm
support transmission 2.2 i-2.5 i-3.0 i

oe: 26127501257



05834 Ø 54 mm Ø 140 mm
flector transmission [avant et arrière] sD 35 i-sD 35 is

oe: 26117610061 -- 26117546425

© INDUSTRIAL METALCAUCHO, S.L.U.



05829 Ø 129 - 194 mm - 4|6 gorges
poulie vilebrequin avec amortisseur de vibrations 2.2 i-2.5 i-3.0 i

oe: 11237513862



05075 Ø 10 mm Ø 70 mm
galet guide alternateur 2.2 i-2.5 i-2.5 si-3.0 si-3.0 i-M

oe: 11281726343 -- 11281748131



05076 Ø 80 mm
galet guide alternateur 2.2 i-2.5 i-2.5 si-3.0 si-3.0 i-M

oe: 11281730571 -- 11281738605



05078 Ø 70|78 mm
galet tendeur alternateur 2.2 i-2.5 i-2.5 si-3.0 si-3.0 i-M

oe: 11281433571



02705 Filetage [mm]:: M24 x 1,5
bouchon carter d'huile sD 18 i-sD 20 i-sD 28 i

oe: 11137605018



03892
vase expansion direction assistée M

oe: 32411124680 -- 32411097164



04188 Ø 36|50 mm L: 34|71 mm
support boîte [côté conducteur + passager av.] 2.0 i-2.2 i-2.5 si-2.5 i-3.0 i-3.0 si-M-sD 23 i-sD 30 i-sD 35 i-sD 35 is

oe: 23711130205 -- 23711131664



57438 Ø 47|50 mm L: 34|79 mm
support moteur [côté conducteur + passager av.] sD 18 i-sD 20 i-sD 28 i

oe: 22316799411

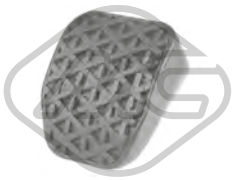

04230 L: 75 mm
revêtement de pédale 3.0 si-M-sD 20 i-sD 23 i-sD 28 i-sD 30 i-sD 35 i

oe: 35211160422

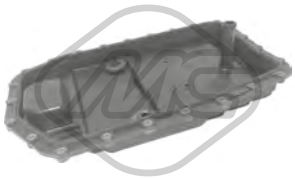

06302 Ø 25 mm L: 484 mm
filtre hydraulique, boîte automatique 2.2 i-2.5 si-2.5 i-3.0 si-M-sD 23 i-sD 30 i

oe: 24117571217 -- 24152333907



21049
filtre transmission sD 35 i-sD 35 is

oe: 28107842385 -- 28108070791



02745
support echappement [centre] 2.0 i-2.2 i-2.5 i-2.5 si-3.0 i-3.0 si-M-sD 23 i-sD 30 i-sD 35 i

oe: 18211745426



05855
support echappement 2.5 i-2.5 si-3.0 si

oe: 18207791570

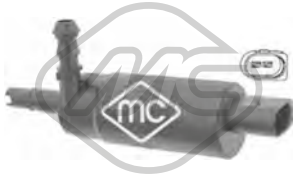

02075
pompe à eau phares 2.0 i-2.2 i-2.5 si-2.5 i-3.0 i-3.0 si-M-sD 23 i-sD 30 i-sD 35 i

oe: 67126973097



97885
bouchon tube essuie-glaces 2.0 i-2.2 i-2.5 si-2.5 i-3.0 i-3.0 si-M

oe: 61667264145



50144 L: 498 mm
capteur ABS Capteur actif [essieu avant gauche] 2.0 i-2.2 i-2.5 si-2.5 i-3.0 i-3.0 si-M

oe: 34526792897 -- 34526752681



50145 L: 498 mm
capteur ABS Capteur actif [essieu avant droit] 2.0 i-2.2 i-2.5 si-2.5 i-3.0 i-3.0 si-M

oe: 34526792896 -- 34526752682



50157 L: 806|865 mm
capteur ABS Capteur actif [essieu arrière] 2.0 i-2.2 i-2.5 si-2.5 i-3.0 i-3.0 si-M

oe: 34526757281

© INDUSTRIAL METALCAUCHO, S.L.U.



03318
vase d'expansion CLASSE A,VANEO 1.6-1.7 CDI-1.9-A 140-A 160-A 160 CDI-A 170 CDI-A 190-A 210

oe: 1685000249



03660 Pression [bar]: 1,4
bouchon vase d'expansion CLASSE A,CLASSE B A 160-A 160 CDI / d-A 180-A 180 CDI-A 180 CDI / d-A 200-A 200 CDI-A 220 CDI-A 250-B 160 CDI / d-B 180-B 180 CDI-B 200-B 200 CDI-B 220 CDI /
oe: A0005018215 -- 0005018215



03981
vase d'expansion CLASSE A A 160-A 190

oe: 1265000349 -- 1265001549



30222
bride liquide refroidissement 87 °C CLASSE A,-CLASSE B A 150-A 160-A 170-A 180-A 200-A 200 T-B 150-B 160-B 170-B 170 NGT-B 180-B 180 NGT-B 200-B 200 T
oe: 2662030275



30227
bride liquide refroidissement 87 °C CLASSE A,VA-NEO 1.6-1.7 CDI-1.9-A 140-A 160-A 190-A 210

oe: 1662030075



97801
durit de radiateur [supérieur] CLASSE A,CLASSE B A 180-A 180 CDI-A 180 CDI / d-A 200-A 200 CDI-A 200 CDI / d-A 200 CDI / d 4x4-A 220 CDI 4x4-B 180-B 180 CDI / d-B 200-B 200 CDI-B 200 CDI / d-B 200
oe: 2465010182

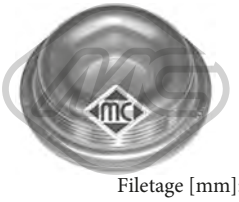

05113 Filetage [mm]:: M38 x 1,5
bouchon carter d'huile CLASSE A,CLASSE B A 160 CDI-A 180 CDI-A 200 CDI-B 180 CDI-B 200 CDI

oe: 1179970230

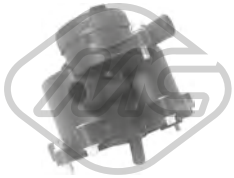

35073
séparateur d'huile CLASSE A,VANEO 1.6-1.9-A 160 CDI-A 170 CDI

oe: 6680100062



03734
bouchon de remplissage d'huile 1.7 CDI-A 160 CDI-A 170 CDI-A 180 CDI-A 200 CDI-B 180 CDI-B 200 CDI

oe: 1110180302



00857 Filetage: 14x150
bouchon carter d'huile CLASSE A A 140-A 160-A 160 CDI-A 170 CDI-A 190-A 210

oe: 1119970330



04888 Filetage: M26 x 1,5
bouchon carter d'huile CLASSE A A 140-A 160-A 160 CDI-A 170 CDI

oe: 1309970032



05749
radiateur d'huile CLASSE A,CLASSE B A 160 CDI / d-A 180 CDI / d-B 160 CDI / d-B 180 CDI / d

oe: 213059324R -- 8200267937



39017
radiateur d'huile CLASSE A,CLASSE B A 160-A 180-A 200-A 250-A 250 4x4-B 160-B 180-B 200-B 200 / B 200 c-B 220 4x4-B 250-B 250 4x4

oe: A2701800610 -- 2701800610



39103
radiateur d'huile CLASSE A,CLASSE B A 160 CDI-A 180 CDI-A 200 CDI-B 180 CDI-B 200 CDI

oe: A6401800765 -- 6401800765



33007
durit essence CLASSE A,CLASSE B A 180 CDI-A 200 CDI-A 200 CDI / d-A 200 CDI / d 4x4-A 220 CDI-A 220 CDI 4x4-A 220 d-A 220 d 4x4-B 180 CDI-B 200 CDI-B 200 CDI / d-B 200 CDI / d 4x4-B 220 CDI /
oe: 6510700132 -- 6510700132



92094
tuyauterie injection CLASSE A A 160 CDI-A 170 CDI

oe: A6110702032 -- 6110702032

SUSPENSION AVANT & SUPPORTS DE MOTEUR

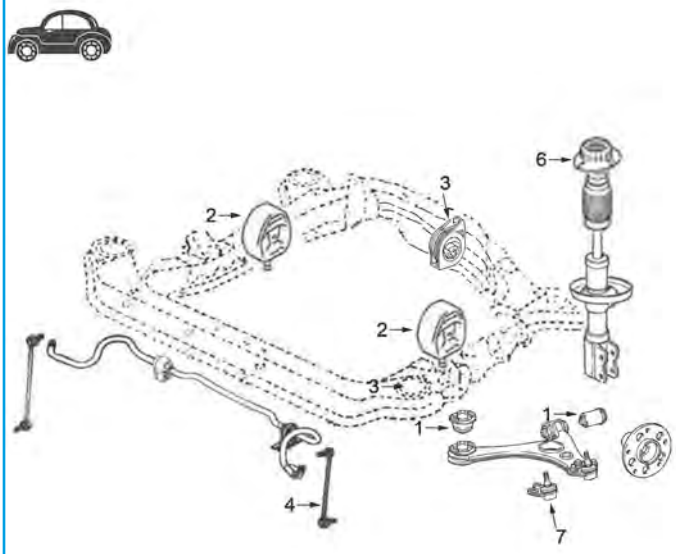

CLASE A / VANEO jasqu'à -'04 W168/BM414, moteurs essence et Diesel

1	05029	jeu silentblocs triangle AV
2	05051	support moteur à droite e à gauche
3	05050	support moteur arrière
4	05030	biellette de barre stabilisatrice
6	06061	support amortisseur AV avec roulement
7	53142	rotule de suspension

C74M1982M4810M5165M5396M9769M10342SOPDP1 MERCEDES-BENZ CLASSE A (W168/W169) - B (W245) - VANEO (414) 07/1997 - 06/2012

SUSPENSION AVANT & SUPPORTS DE MOTEUR

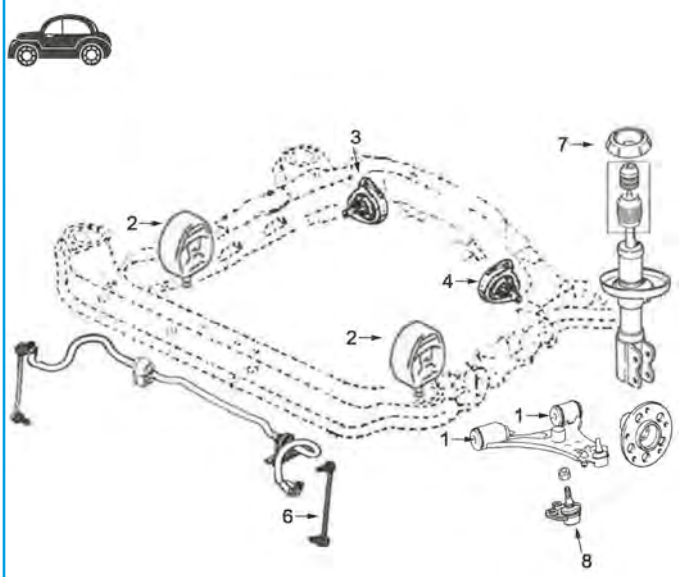

CLASE A / VANEO jasqu'à -'04 W169/BM414 moteurs essence et Diesel || CLASE B W245 moteurs essence et Diesel

1	05987	jeu silentblocs triangle AV
2	05991	support moteur, moteur essence
	05994	support moteur, motores diesel
3	05993	support moteur arrière à droite moteures d'essence
	05996	support moteur arrière à droite moteures Diesel
4	05992	support moteur arrière à gauche moteures essence
	05995	support moteur arrière à gauche moteures Diesel
6	06028	biellette de barre stabilisatrice
7	05984	support amortisseur AV avec roulement
8	53098	rotule de suspension

C74M1982M4810M5165M5396M9769M10342SOPDP2 MERCEDES-BENZ CLASSE A (W168/W169) - B (W245) - VANEO (414) 07/1997 - 06/2012



05050
support moteur [arrière] CLASSE A,VANEO 1.6-1.7 CDI-1.9-A 140-A 160-A 160 CDI-A 170 CDI-A 190-A 210

oe: 1682401218 -- 1682400618

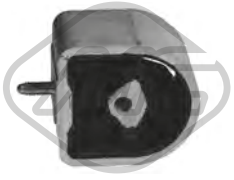

05051
support moteur [avant] CLASSE A A 140-A 160-A 160 CDI-A 170 CDI-A 190-A 210

oe: 1682401617 -- 1682401217



05063
support moteur [côté conducteur + passager av.] VANEO 1.6-1.7 CDI-1.9

oe: 6382411413

© INDUSTRIAL METALCAUCHO, S.L.U.



05991 L: 135 mm
support moteur [côté conducteur + passager av.] CLASSE A,CLASSE B A 150-A 160-A 170-A 180-A 200-A 200 T-B 150-B 160-B 170-B 200-B 200 T

oe: 1692401417 -- 1692400717

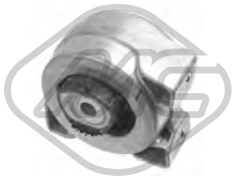

05992
support moteur [gauche] CLASSE A,CLASSE B A 150-A 160-A 170-A 180-A 200-A 200 T-B 150-B 160-B 170-B 170 NGT-B 180-B 180 NGT-B 200-B 200 T

oe: 1692401218 -- 1692400518

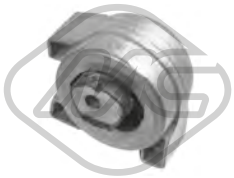

05993
support moteur [droite] CLASSE A,CLASSE B A 150-A 160-A 170-A 180-A 200-A 200 T-B 150-B 160-B 170-B 170 NGT-B 180-B 180 NGT-B 200-B 200 T

oe: 1692400618

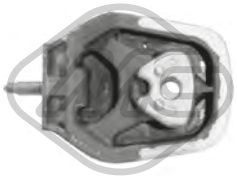

05994
support moteur [côté conducteur + passager av.] CLASSE A,CLASSE B A 160 CDI-A 180 CDI-A 200 CDI-B 180 CDI-B 200 CDI

oe: 1692401017 -- 1692401317



05995
support moteur [gauche] CLASSE A,CLASSE B A 160 CDI-A 180 CDI-A 200 CDI-B 180 CDI-B 200 CDI

oe: 1692400918



05996
support moteur [droite] CLASSE A,CLASSE B A 160 CDI-A 180 CDI-A 200 CDI-B 180 CDI-B 200 CDI

oe: 1692401018



57649
support moteur [arrière] CLASSE A,CLASSE B A 160-A 160 CDI / d-A 180-A 180 CDI-A 180 CDI / d-A 200-A 200 CDI-A 200 CDI / d-A 200 CDI / d 4x4-A 220 CDI-A 220 CDI 4x4-A 220 d-A 220 d 4x4-
oe: 2462401209

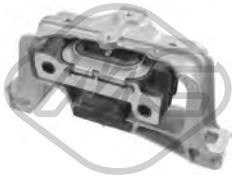

57650
support moteur [droite] CLASSE A A 160-A 180-A 200-A 250-A 250 4x4

oe: 2462402517 -- 2462401717



57651
support moteur [droite] CLASSE A,CLASSE B A 180 CDI-A 200 CDI-A 200 CDI / d-A 220 CDI-A 220 CDI 4x4-A 220 d-A 220 d 4x4-B 180 CDI-B 200 CDI-B 200 CDI / d-B 200 CDI / d 4x4-B 220 CDI /
oe: 2462402617 -- 2462401817



05029 Ø 12|13 mm Ø 40|60 mm
silentbloc triangle [essieu avant] CLASSE A A 140-A 160-A 160 CDI-A 170 CDI-A 190-A 210

oe: 1683330014 -- 1683330214

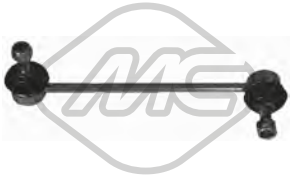

05030 L: 225 mm
biellette embout barre stabilisatrice [des deux côtés de l'essieu avant] CLASSE A A 140-A 160-A 160 CDI-A 170 CDI-A 190-A 210

oe: 1683201189 -- 1683201089

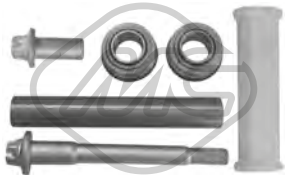

05031
kit de réparation bras suspension [essieu arrière] CLASSE A A 140-A 160-A 160 CDI-A 170 CDI-A 190-A 210

oe: 1689810518 -- 1689810318

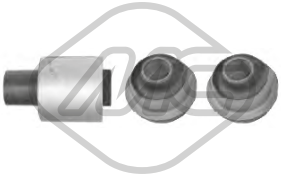

05987
silentbloc triangle [essieu avant] CLASSE A,CLASSE B A 150-A 160-A 160 CDI-A 170-A 180-A 180 CDI-A 200-A 200 CDI-A 200 T-B 150-B 160-B 170-B 170 NGT-B 180-B 180 CDI-B 180 NGT-B 200-B 200
oe: 1693330114 -- 1693330014



06028 L: 244 mm
biellette embout barre stabilisatrice [des deux côtés de l'essieu avant] CLASSE A,CLASSE B A 150-A 160 CDI-A 170-A 180 CDI-A 200-A 200 CDI-A 200 T-B 150-B 170-B 180 CDI-B 200-B 200 CDI-B 200 T
oe: 1693200989



40029 L: 333 mm
biellette barre stabilisatrice [des deux côtés de l'essieu avant] CLASSE A,CLASSE B A 160-A 160 CDI / d-A 180-A 180 CDI / d-A 200 CDI-A 220 CDI-B 160 CDI / d-B 180-B 180 CDI-B 200-B 200 CDI-B 220 CDI / d
oe: A2463200689



53098
rotule de suspension [essieu avant] CLASSE A,CLASSE B A 150-A 160-A 160 CDI-A 170-A 180-A 180 CDI-A 200-A 200 CDI-A 200 T-B 150-B 160-B 170-B 170 NGT-B 180-B 180 CDI-B 180 NGT-B 200-B 200
oe: 1693330127



53142
rotule de suspension [essieu avant] CLASSE A A 140-A 160-A 160 CDI-A 170 CDI-A 190-A 210

oe: 1683330227



02441 Ø 20 mm Ø 65 mm
jeu soufflet butée amortisseur [essieu avant] CLASSE A,CLASSE B A 150-A 160-A 160 CDI-A 170-A 180 CDI-A 200-A 200 CDI-A 200 T-B 150-B 170-B 170 NGT-B 180-B 180 CDI-B 200-B 200 CDI-B 200 T
oe: A1693230192 -- 1693230192

© INDUSTRIAL METALCAUCHO, S.L.U.



05984
support amortisseur [essieu avant] CLASSE A,CLASSE B A 150-A 160 CDI-A 170-A 180 CDI-A 200-A 200 CDI-A 200 T-B 150-B 170-B 180 CDI-B 200-B 200 CDI-B 200 T
oe: 1693200073



06061
jeu soufflet butée amortisseur [essieu avant] CLASSE A,VANEO 1.6-1.9-A 140-A 160-A 160 CDI-A 170 CDI-A 190-A 210

oe: 1683200173 -- 1683200073



06960
butée amortisseur CLASSE A,CLASSE B A 150-A 160-A 160 CDI-A 170-A 180-A 180 CDI-A 200-A 200 CDI-A 200 T-B 150-B 160-B 170-B 180-B 180 CDI-B 200-B 200 CDI-B 200 T-CELL-E
oe: 2023260468 -- A2023260468



42023
butée amortisseur CLASSE A,CLASSE B A 160-A 160 CDI / d-A 180-A 180 CDI / d-A 200 CDI-A 220 CDI-B 160 CDI / d-B 180-B 180 CDI-B 200-B 200 CDI-B 220 CDI / d
oe: A1563210006



42024
butée amortisseur CLASSE A,CLASSE B A 160-A 160 CDI / d-A 180-A 180 CDI / d-A 200 CDI-A 220 CDI-B 160 CDI / d-B 180-B 180 CDI-B 200-B 200 CDI-B 220 CDI / d
oe: A2463210306



42055
soufflet amortisseur CLASSE A,CLASSE B A 160-A 160 CDI / d-A 180-A 180 CDI / d-A 200 CDI-A 220 CDI-B 160 CDI / d-B 180-B 180 CDI-B 200-B 200 CDI-B 220 CDI / d
oe: A2123230392



Ø 141 mm
Nombre de dents: 24
H: 78.3 mm

90179
moyeu de roue [essieu avant] CLASSE A,VANEO 1.6-1.7 CDI-1.9-A 140-A 160-A 160 CDI-A 170 CDI-A 190-A 210

oe: 1683370345



Ø 141 mm
Nombre de dents: 25
H: 81 mm

90182
moyeu de roue [essieu avant] CLASSE A,CLASSE B A 150-A 160-A 160 CDI-A 170-A 180-A 180 CDI-A 200-A 200 CDI-A 200 T-B 150-B 160-B 200-B 200 CDI-B 200 T
oe: 1699810127 -- 1693370145



Ø 148 mm
H: 92.5 mm

90186
moyeu de roue [essieu arrière] CLASSE A A 140-A 160-A 160 CDI-A 170 CDI-A 190

oe: A1683500035 -- A1683500335



02100
capteur usure plaquettes 1.6-1.7 CDI-1.9-A 150-A 160-A 160 CDI-A 170-A 180-A 180 CDI-A 200-A 200 CDI-A 200 T-B 150-B 160-B 170-B 170 NGT-B 180-B 180 CDI-B 180 NGT-B 200-B 200 CDI-B 200
oe: 2205400617 -- 2205400717

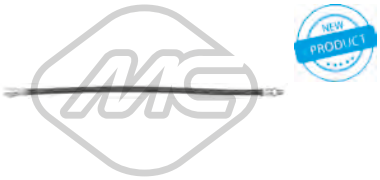

L: 495 mm

96488
flexible de frein [des deux côtés de l'essieu avant] CLASSE A,CLASSE B A 150-A 160 CDI-A 170-A 180 CDI-A 200-A 200 CDI-A 200 T-B 150-B 170-B 180 CDI-B 200-B 200 CDI-B 200 T
oe: 1694280035

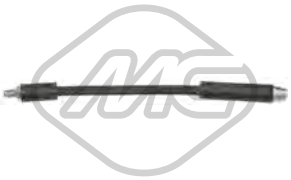

L: 310 mm

96505
flexible de frein [des deux côtés de l'essieu avant] CLASSE A A 140-A 160-A 160 CDI-A 170 CDI-A 190-A 210

oe: 2104280535 -- 1684280335



Ø 32 - 76 mm

01134 kit **00134**
kit soufflet transmission [côté roue] CLASSE A A 140-A 160-A 160 CDI-A 170 CDI-A 190-A 210

oe: 1683600068



Ø 30 - 86 mm

01294 kit **00294**
kit soufflet transmission [côté roue] CLASSE A,-CLASSE B A 180 CDI-A 200 CDI-A 200 T-B 180 CDI-B 200 CDI-B 200 T

oe: 1693600668



Ø 32 - 70 mm

01302 kit **00302**
kit soufflet transmission [du côté boîte de vitesses] 1.6-1.7 CDI-1.9-A 140-A 150-A 160-A 160 CDI-A 170-A 170 CDI-A 180-A 190-A 200-A 210-B 150-B 160-B 170-B 170 NGT-B 180-B 180 NGT-B 200
oe: 1693600868 -- 1683600168



Ø 33 - 80 mm

01304 kit **00304**
kit soufflet transmission [côté roue] CLASSE A,-CLASSE B A 150-A 160-A 160 CDI-A 170-A 180-A 200-B 150-B 170-B 200

oe: 1693600568



Ø 33 - 64 mm

11040 kit **10040**
kit soufflet transmission [des deux côtés du pont arrière côté roue] CLASSE A A 45 AMG 4x4-AMG A 45 4x4

oe: A2463570000 -- A0003571100



Ø 29,5 - 74 mm

11528 kit **10528**
kit soufflet transmission [du côté boîte de vitesses des deux côtés de l'essieu avant] CLASSE A,CLASSE B A 160-A 160 CDI / d-A 180-A 180 CDI / d-A 200 CDI-A 220 CDI-B 160 CDI / d-B 180-B 180 CDI-B
oe: A2423301200

© INDUSTRIAL METALCAUCHO, S.L.U.



Ø 29,5 - 97,5 mm

11529 kit **10529**

kit soufflet transmission [côté roue des deux côtés de l'essieu avant] CLASSE A,CLASSE B A 160-A 160 CDI / d-A 180-A 180 CDI / d-A 200 CDI-A 220 CDI-B 160 CDI / d-B 180-B 180 CDI-B 200-B 200

oe: A2423301300



Ø 14,5 - 57,5 mm

11557 kit **10557**

kit soufflet crémaillère direction [du côté boîte de vitesses] CLASSE A,CLASSE B A 160-A 160 CDI / d-A 180-A 180 CDI / d-A 200 CDI-A 220 CDI-B 160 CDI / d-B 180-B 180 CDI-B 200-B 200 CDI-B 220 CDI / d

oe: A2464630096

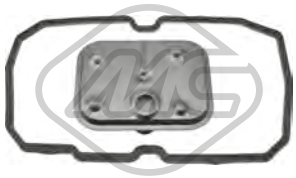

21013 L: 175,0 mm

filtre transmission CLASSE A,VANEO 1.6-1.7 CDI-1.9-A 140-A 160-A 160 CDI-A 170 CDI-A 190-A 210

oe: 1683770395SI -- 1683770395

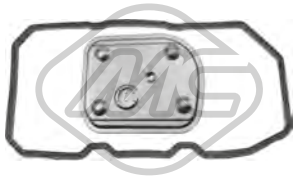

21014 L: 190,0 mm

filtre transmission CLASSE A,CLASSE B A 150-A 160-A 160 CDI-A 170-A 180-A 180 CDI-A 200-A 200 CDI-A 200 T-B 150-B 160-B 170-B 170 NGT-B 180-B 180 CDI-B 180 NGT-B 200-B 200 CDI-B 200 T

oe: 1693771195 -- 1693771295



21016

filtre transmission CLASSE A,CLASSE B A 160 CDI / d-A 180-A 180 CDI-A 180 CDI / d-A 200-A 200 CDI-A 200 CDI / d-A 200 CDI / d 4x4-A 220 CDI-A 220 CDI 4x4-A 250-A 250 4x4-A 45 AMG 4x4-B 160

oe: 2463772400 -- 2463771400



04667 Ø 150 mm - 5 gorges

poulie vilebrequin avec amortisseur de vibrations CLASSE A,VANEO 1.6-1.7 CDI-1.9-A 140-A 160-A 160 CDI-A 170 CDI-A 180 CDI-A 190-A 200 CDI-A 210

oe: 1660300003 -- 1660300103



Ø 17 mm Ø 56 mm - 6 gorges

05006

poulie alternateur CLASSE A,CLASSE B A 160 CDI-A 180 CDI-A 200 CDI-B 180 CDI-B 200 CDI

oe: 6041500560 -- 6041500160



Ø 17 mm Ø 50 mm - 5 gorges

05008

poulie alternateur CLASSE A,VANEO 1.7 CDI-A 160 CDI-A 170 CDI

oe: 6681550615 -- 6681550215



Ø 17 mm Ø 49.7 mm - 5 gorges

06007

poulie alternateur CLASSE A A 160 CDI-A 170 CDI

oe: 6681551715 -- 6681550715



Ø 17 mm Ø 50 mm - 5 gorges

06012

poulie alternateur 1.7 CDI-A 160 CDI-A 170 CDI-A 180 CDI-A 200 CDI-B 180 CDI-B 200 CDI

oe: 6401500460 -- 6401500360

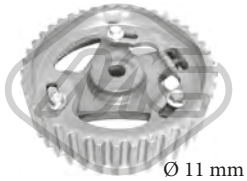

Ø 11 mm Ø 120 mm Nombre de dents: 40

05645

roue dentée arbre à came CLASSE A,CLASSE B A 160 CDI / d-A 180 CDI / d-B 160 CDI / d-B 180 CDI / d

oe: A6070500100 -- 6070500100



06168

kit de distribution CLASSE A,VANEO 1.6-1.9-A 140-A 160-A 190-A 210

oe: A1660520003 -- A1660520201



06171

kit de distribution CLASSE A,CLASSE B A 180 CDI-A 200 CDI-A 220 CDI-B 180 CDI-B 200 CDI-B 220 CDI / d

oe: A0009934676 -- A6510520200



02059

pompe lave-glaces CLASSE B B 150-B 160-B 170-B 180-B 180 CDI-B 200-B 200 CDI-B 200 T

oe: A2048660221 -- 2048660221

84141 L: 987/385 mm

cable frein de stationnement [avant] CLASSE A A 140-A 160-A 160 CDI-A 170 CDI-A 190-A 210

oe: 1684201685 -- A1684201685

84143 L: 987/385 mm

cable frein de stationnement [avant] CLASSE A A 140-A 160-A 160 CDI-A 170 CDI-A 190

oe: 1684201385 -- A1684201385

84144 L: 1307/1105 mm

cable frein de stationnement [avant] CLASSE A,-CLASSE B A 150-A 160-A 160 CDI-A 170-A 180-A 180 CDI-A 200-A 200 CDI-A 200 T-B 150-B 160-B 170-B 170 NGT-B 180-B 180 CDI-B 180 NGT-B 200-

oe: 1694201785 -- 1694201685

84145 L: 1463/860 mm

cable frein de stationnement [avant] VANEO 1.6-1.7 CDI-1.9

oe: 4144200185 -- A4144200185

© INDUSTRIAL METALCAUCHO, S.L.U.



03244 Pression [bar]: 1.4
bouchon vase d'expansion CLASSE C,CLK 200-230-320-430-C 180-C 200-C 200 CDI-C 200 D-C 220-C 220 CDI-C 220 D-C 230-C 250 D-C 250 TD-C 280-C 36 AMG
oe: 1245000406 -- 1245000106



03660 Pression [bar]: 1,4
bouchon vase d'expansion 55 AMG-63 AMG-200-200 CGI-220 CDI-230-240-270 CDI-280-320-320 CDI-350-430-500-C 180-C 180 CDI-C 180 CGI-C 200-C 200 CDI-C 200 CGI-C 220 CDI-C 230-C 230
oe: A0005018215 -- 0005018215



03928
vase d'expansion CLASSE C,CLK 55 AMG-200-230-320-430-C 240-C 250 TD-C 280-C 36 AMG-C 43 AMG

oe: 2025000649



03929
vase d'expansion CLASSE C,CLK 55 AMG-63 AMG-200 CGI-200-220 CDI-240-270 CDI-280-320-320 CDI-350-500-C 180-C 200-C 200 CDI-C 200 CGI-C 220 CDI-C 230-C 240-C 240 4x4-C 270 CDI-C 280-
oe: 2035000049



03976 L: 142 mm
vase d'expansion CLASSE C C 180-C 200-C 200 CDI-C 200 D-C 220-C 220 CDI-C 220 D-C 230-C 250 D-C 250 TD-C 280-C 36 AMG

oe: 2025000249



03979 L: 278 mm
vase d'expansion CLASSE C C 180-C 180 CDI-C 180 CGI-C 200-C 200 CDI-C 200 CGI-C 220 CDI-C 220 CDI 4x4-C 230-C 230 4x4-C 250 CDI-C 250 CDI 4x4-C 250 CGI-C 280-C 280 4x4-C 300-C 300 4x4-C
oe: 2045000749 -- 2045000549



03981
vase d'expansion CLASSE C C 280-C 36 AMG-C 43 AMG

oe: 1265000349 -- 1265001549



07359 Ø 37,0 mm L: 420 mm
durit de radiateur CLASSE C C 200 CDI-C 220 CDI

oe: 2035010382 -- 2035012982



07469 Ø 38,0 mm
durit de radiateur [supérieur] CLASSE C C 200 CDI-C 220 CDI

oe: 2035010682 -- A2035010682



30208
thermostat d'eau 85 °C CLASSE C C 200 CDI-C 200 D-C 220 CDI-C 220 D-C 250 D

oe: 32039975

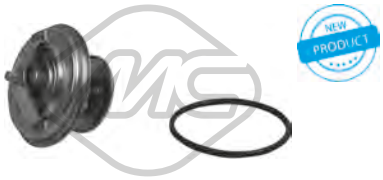

30209
thermostat d'eau 80 °C CLASSE C C 250 TD

oe: A6022000015 -- A6012000115

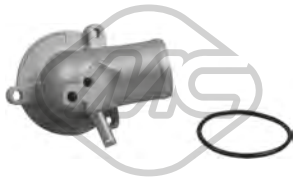

30221
couvercle thermostat 87 °C CLASSE C,CLK 200-230-C 180-C 200-C 220-C 230

oe: 1112000415



30225
bride liquide refroidissement 87 °C CLASSE C C 200 CDI-C 220 CDI-C 36 AMG

oe: 6112000015



30248 L: 278 mm
vase d'expansion CLASSE C C 180-C 180 CDI-C 180 CGI-C 200-C 200 CDI-C 200 CGI-C 220 CDI-C 220 CDI 4x4-C 230-C 230 4x4-C 250 CDI-C 250 CDI 4x4-C 250 CGI-C 280-C 280 4x4-C 300-C 300 4x4-C
oe: 2045000749 -- 2045000549



30279
bride de thermostat 92 °C CLASSE C C 270 CDI

oe: 6112000315



30298
thermostat 87 °C CLASSE C C 280-C 36 AMG

oe: A1102000315 -- A1022001415



35700
thermostat 90 °C CLASSE C C 180 CGI-C 200 CGI-C 250 CGI

oe: 2712000315 -- 2712000315



35703
thermostat CLASSE C,CLK 280-350-C 230-C 230 4x4-C 280-C 280 4x4-C 300-C 300 4x4-C 320 CDI-C 350-C 350 4x4-C 350 CGI-CLK 280-CLK 350

oe: 2722000415 -- 2722000115

© INDUSTRIAL METALCAUCHO, S.L.U.



35721
thermostat 100 °C 280-350-C 230-C 230 4x4-C 280-C 280 4x4-C 300-C 300 4x4-C 320 CDI-C 350-C 350 4x4-C 350 CGI-CLC 230-CLC 350-CLK 280-CLK 350
oe: 2722000015 -- A2722000115



97797
durit de radiateur [inférieur] CLASSE C C 180 CGI

oe: 2045018682



97799
durit de radiateur CLASSE C C 180 CGI

oe: 2045018782



97805
raccord refroidissement 200 CGI-200-C 180-C 200-C 200 CGI-C 230-CLC 160-CLC 180-CLK 200

oe: 0039970689 -- A0039970689



05113 Filetage [mm]:: M38 x 1,5
bouchon carter d'huile 55 AMG-63 AMG-200-200 CGI-230-240-270 CDI-280-320-350-430-500-C 180-C 200-C 200 CDI-C 200 CGI-C 200 D-C 220-C 220 CDI-C 220 D-C 230-C 240-C 240 4x4-C 250 D-C 250
oe: 1179970230

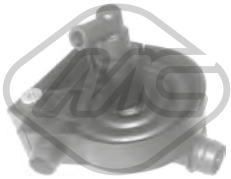

35064
séparateur d'huile CLASSE C C 200-C 230

oe: 1110180135 -- 1110180335

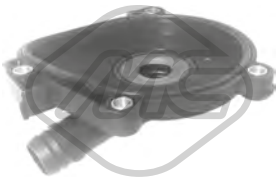

35065
séparateur d'huile 280-350-500-C 230-C 230 4x4-C 280-C 280 4x4-C 300-C 300 4x4-C 350-C 350 4x4-CLC 230-CLC 350-CLK 280-CLK 350-CLK 500

oe: 2720100231 -- 2720100431



35066
séparateur d'huile 280-350-C 230-C 230 4x4-C 280-C 280 4x4-C 300-C 300 4x4-C 350-C 350 4x4-C 350 CGI-CLC 230-CLC 350-CLK 280-CLK 350

oe: 2720160134



35067
séparateur d'huile CLASSE C C 200 CDI-C 220 CDI

oe: A6110160134 -- 6110160134



35069
séparateur d'huile CLASSE C,CLK 270 CDI-C 200 CDI-C 220 CDI-C 270 CDI-C 30 CDI AMG

oe: A6110160334 -- 6110160334



35071
séparateur d'huile 220 CDI-C 200 CDI-C 220 CDI-CLC 200 CDI-CLC 220 CDI

oe: 6460101462



03734
bouchon de remplissage d'huile CLASSE C,CLK 55 AMG-200-200 CGI-230-240-270 CDI-320-430-500-C 180-C 200-C 200 CDI-C 200 CGI-C 200 D-C 220-C 220 CDI-C 220 D-C 230-C 240-C 240 4x4-C
oe: 1110180302



00857 Filetage: 14x150
bouchon carter d'huile CLASSE C,CLK 55 AMG-200-240-320-430-500-C 180-C 200-C 200 CDI-C 200 CGI-C 200 D-C 220-C 220 CDI-C 220 D-C 230-C 240-C 240 4x4-C 250 D-C 250 TD-C 270 CDI-C 280-
oe: 1119970330



04179 Filetage: M12 x 1,5
bouchon carter d'huile 63 AMG-220 CDI-320 CDI-C 200 CDI-C 220 CDI-C 300 CDI 4x4-C 320 CDI-C 350 CDI 4x4-C 63 AMG-CLC 200 CDI-CLC 220 CDI-CLK 320 CDI-CLK 63 AMG
oe: A1239970430 -- A1239970130



04888 Filetage: M26 x 1,5
bouchon carter d'huile CLASSE C,CLK 200-320-430-C 180-C 200-C 200 CDI-C 200 D-C 220-C 220 CDI-C 220 D-C 230-C 240-C 250 D-C 250 TD-C 280-C 36 AMG-C 43 AMG
oe: 1309970032



06350 L: 142 mm
radiateur d'huile 220 CDI-270 CDI-C 200 CDI-C 220 CDI-C 270 CDI-CLC 200 CDI-CLC 220 CDI

oe: A6461880301 -- A6121880101

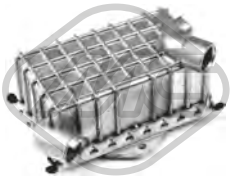

06353 L: 132 mm
radiateur d'huile CLASSE C C 250 TD

oe: A6051800065 -- 6051800065



39010
radiateur d'huile 280-350-500-C 230-C 230 4x4-C 280-C 280 4x4-C 300-C 300 4x4-C 350-C 350 4x4-C 350 CGI-CLC 230-CLC 350-CLK 280-CLK 350-CLK 500
oe: A2721880001 -- A5989070190

© INDUSTRIAL METALCAUCHO, S.L.U.



39011
radiateur d'huile CLASSE C,CLK 320 CDI-C 300 CDI 4x4-C 320 CDI-C 320 CDI 4x4-C 350 CDI-C 350 CDI 4x4-CLK 320 CDI

oe: A6421800165 -- 6421880001

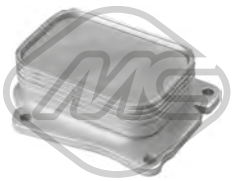

39012 L: 110 mm
radiateur d'huile 200 CGI-200-C 180-C 200-C 200 CGI-C 230-CLC 180-CLC 200-CLK 200-CLK 200 CGI

oe: A2711880401 -- 2711880401



39013
radiateur d'huile CLASSE C C 180 CDI-C 180 CGI-C 200 CDI-C 200 CGI-C 220 CDI-C 250 CDI-C 250 CGI

oe: A0995002300 -- A0995001100



39014 L: 90 mm
radiateur d'huile CLASSE C C 180 CGI-C 200 CGI-C 250 CGI

oe: A2711880301 -- A2711801010



39015
radiateur d'huile CLASSE C,CLK 270 CDI-C 200 CDI-C 220 CDI-C 270 CDI

oe: A6121880301 -- A6111880501



39016
radiateur d'huile CLASSE C,CLK 270 CDI-C 200 CDI-C 220 CDI-C 270 CDI

oe: A6121880301 -- A6111880501



39058 Ø 22,0 mm Ø 24,0 mm
radiateur d'huile CLASSE C C 200 D-C 220 D-C 250 D

oe: 6061800365 -- A6061800365



39069
radiateur d'huile CLASSE C C 180 CDI-C 200 CDI-C 250 CDI-C 250 CDI 4x4-C 300-C 300 4x4

oe: 6511800610 -- 6511800810

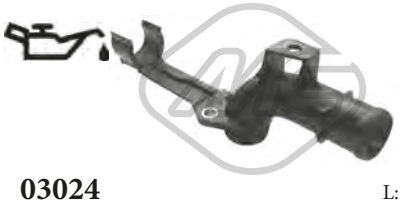

03024 L: 181 mm
tube admission air 200-200 CGI-C 180-C 200-C 200 CGI-C 230-CLC 160-CLC 180-CLC 200-CLK 200

oe: A2712001352 -- 2712001352



33001
durit essence CLASSE C C 270 CDI-C 30 CDI AMG

oe: 6120703932 -- 6120703832



33002
tube flexible carburant CLASSE C,CLK 320 CDI-C 320 CDI-C 320 CDI 4x4-C 350 CDI-C 350 CDI 4x4-CLK 320 CDI

oe: 6420705532 -- 6420703032



33003
tube flexible carburant CLASSE C,CLK 320 CDI-C 320 CDI-C 320 CDI 4x4-C 350 CDI-C 350 CDI 4x4-CLK 320 CDI

oe: 6420705532 -- 6420703032



33004
durit essence CLASSE C C 300 CDI 4x4-C 350 CDI-C 350 CDI 4x4

oe: 6420707832 -- A6420707832



33006
durit essence 220 CDI-C 200 CDI-C 220 CDI-CLC 200 CDI-CLC 220 CDI

oe: 6460701132 -- 6110708432



33007
durit essence CLASSE C C 180 CDI-C 200 CDI-C 220 CDI-C 220 CDI 4x4-C 250 CDI-C 250 CDI 4x4

oe: 6510700132 -- 6510700132



92098
tuyauterie injection CLASSE C C 250 D-C 250 TD

oe: A6050701532



92100
tuyauterie injection CLASSE C C 250 D-C 250 TD

oe: A6050700832



92101
tuyauterie injection CLASSE C C 250 D-C 250 TD

oe: A6050700732

© INDUSTRIAL METALCAUCHO, S.L.U.

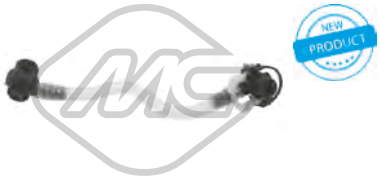

92102
tuyauterie injection CLASSE C C 250 D-C 250 TD

oe: A6050701432



92104
tuyauterie injection CLASSE C,CLK 270 CDI-C 200 CDI-C 220 CDI-C 270 CDI-C 30 CDI AMG-C 320 CDI

oe: A6110703432



92108
tuyauterie injection CLASSE C C 180-C 200-C 200 CDI-C 200 CGI-C 220 CDI-C 230-C 240-C 240 4x4-C 270 CDI-C 280-C 280 4x4-C 30 CDI AMG-C 32 AMG-C 320-C 320 4x4-C 320 CDI-C 350-C 350 4x4-
oe: A6110704832

CIRCUIT TURBO COMPRESSEUR

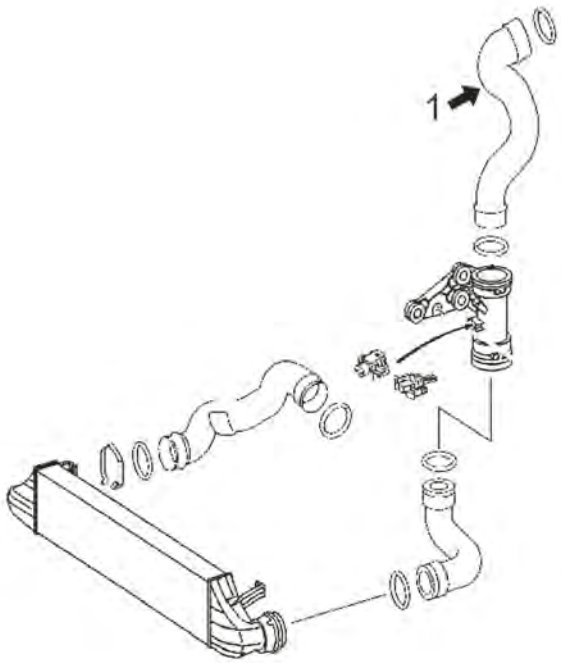

moteur C 200CDI

1 09655 durit flexible 116-122-136CH

C74M520M1981M4640M4889M6224M7365TURBOP1 MERCEDES-BENZ CLASSE C (W202-203-204) - CLK (C208-209) 03/1993-



09655
durit turbo CLASSE C C 200 CDI

oe: 2035283382



09656
durit turbo CLASSE C C 180-C 180 CGI-C 200-C 200 CGI

oe: 2045280782



09657
durit turbo CLASSE C C 180-C 180 CGI-C 200-C 200 CGI

oe: 2045280882



09659
durit turbo CLASSE C C 180 CDI-C 200 CDI-C 220 CDI-C 250 CDI

oe: 2125280000 -- 2045282182



09903
manchon admission filtre à air CLASSE C C 200 CDI-C 220 CDI-C 270 CDI

oe: 2035282882

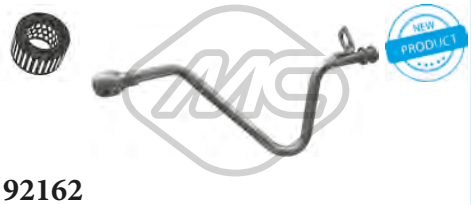

92162
conduite huile turbo CLASSE C,CLK 270 CDI-C 200 CDI-C 220 CDI-C 270 CDI

oe: A6111800120

SUSPENSION AVANT & SUPPORTS DE MOTEUR



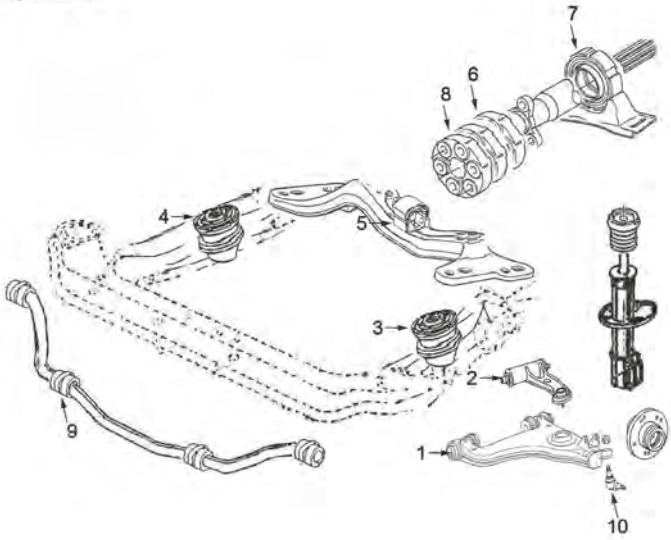

Clase C 1992-2001 W202 || CLK 1997-2002 W208

1	05019	jeu reparation bras suspension inf. AV
2	04846	silentbloc bras de suspension devant
3	04245	support moteur G 180-200-230-280 essence
	05985	support moteur G 200CDi-220CDi-250CDi
	06022	support moteur G 270CDi-300CDi
4	04245	support moteur à droite 180-200-230-280 essence
	05985	support moteur à droite 180CDi-200CDi-220CDi
	06022	support moteur à droite 270CDi-300CDi
5	05034	support BV
	06090	support BV
6	00992	anti-vibrateur d'arbre transmission Ø ext 134 mm (Ø 70 mm)
	05056	anti-vibrateur d'arbre transmission Ø ext 129 mm (Ø 70 mm)
	06089	anti-vibrateur d'arbre transmission Ø ext 143 mm (Ø 90 mm)
7	05032	support transmission complète avec roulement Ø 30 mm
	05036	support transmission complète avec roulement Ø 25 mm
8	00906	flector transmission Ø ext 132 mm, Ø90 mm
	00952	flector transmission Ø ext 129 mm, Ø90 mm
	00953	flector transmission Ø ext 127 mm, Ø80 mm
	04933	flector transmission Ø ext 147 mm, Ø100 mm
	05890	flector transmission Ø100 mm
	05951	flector transmission Ø90 mm
	05962	flector transmission Ø90 mm
9	05020	kit palier de barre stabilisatrice
10	53050	rotule de suspension

C74M520M1981M4640M4889M6224M7365SOPDP1 MERCEDES-BENZ CLASSE C (W202-203-204) - CLK (C208-209) 03/1993-

© INDUSTRIAL METALCAUCHO, S.L.U.

SUSPENSION AVANT & SUPPORTS DE MOTEUR

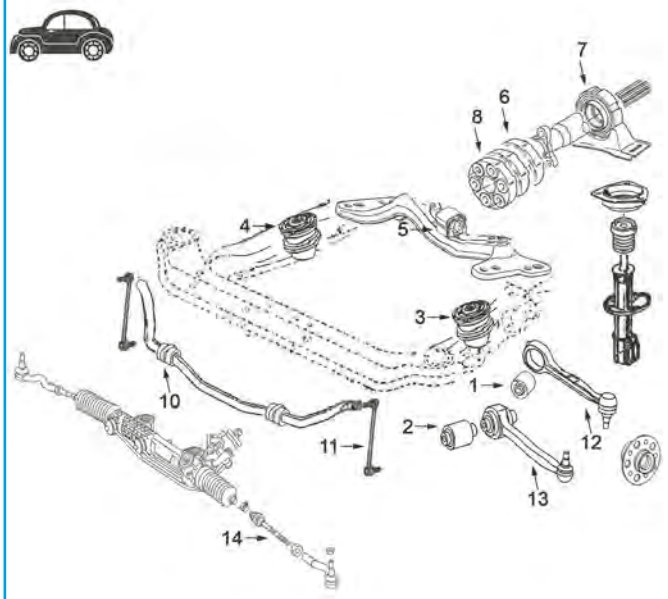

Clase C 2001-2007 W203 || Clase C 2008- W204 || CLK 2002-2008 W209

1	06072	silentbloc bras de suspension
2	06073	silentbloc bras AV W203-209
3	04245	support moteur G 180-200-230-280 essence
	05881	support moteur G W204 ('07-) moteurs de essence
	05985	support moteur G 200CDi-220CDi-250CDi
	05998	support moteur G W204 ('07-) moteurs Diesel
4	04245	support moteur à droite 180-200-230-280 essence
	05881	support moteur à droite W204 moteures de essence
	05985	support moteur à droite 180CDi-200CDi-220CDi
	05998	support moteur à droite W204 moteures Diesel
	06022	support moteur à droite 270CDi-300CDi
5	05034	support BV W203-204-209
6	00992	anti-vibrateur d'arbre transmission Ø ext 134 mm (Ø 70 mm)
	05056	anti-vibrateur d'arbre transmission Ø ext 129 mm (Ø 70 mm)
	06089	anti-vibrateur d'arbre transmission Ø ext 143 mm (Ø 90 mm)
7	05032	support transmission complète avec roulement Ø 30 mm
	05036	support transmission complète avec roulement Ø 25 mm
8	00952	flector transmission Ø ext 129 mm, Ø90 mm
	04933	flector transmission Ø ext 147 mm, Ø100 mm
	05253	flector transmission Ø100 mm
	05890	flector transmission Ø100 mm
	05898	flector transmission Ø110 mm
9	05065	support amortisseur AV avec roulement W203-209
10	06071	palier de barre stabilisatrice W203-209
11	06070	biellette de barre stabilisatrice W203-209
12	52062	bras précédent à droite suspension devant
	52065	bras de suspension précédent à gauche suspension devant
13	52045	bras de suspension
	52046	bras de suspension arrière
14	53139	axe de bielle G et D

C74M520M1981M4640M4889M6224M7365SOPDP2 MERCEDES-BENZ CLASSE C (W202-203-204) - CLK (C208-209) 03/1993-

SUSPENSION ARRIERE

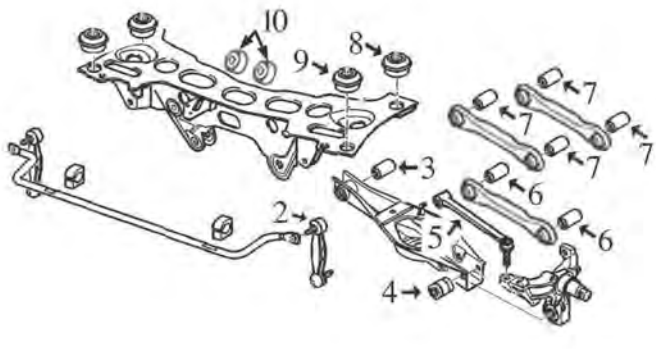

Clase C 1992-2007 W202 - W203 || Clase C 2008- W204 || CLK 1997-2008 W208 - W209

2	05025	biellette barre stabilisatrice G et D -'01 W202-208
	06067	biellette droite puntal barre stabilisatrice de '01W203-209
	06068	biellette embout barre stabilisatrice gauche '01W203-209
3	05017	silentbloc intérieur bras suspension arrière W202-203-208-209
4	02471	silentbloc exterior bras de suspension arrière W202-203-204-208-209
5	05018	silentbloc précédent ressort arrière W202-203-208-209
6	05016	jeu silentblocs bras suspension W202-203-208-209
7	04858	jeu silentblocs W202-203-208-209
8	06063	silentbloc arrière sub-chasis jusqu'à -'01 W202-208
	06065	silentbloc arrière sub-chasis arrière '01W203-209
9	05021	silentbloc précédent sub-chasis arrière jusqu'à -'01 W202-208
	06064	silentbloc précédent sub-chasis arrière de '01W203-209
10	06066	silentbloc support différentiel W202-203-208-209

C74M520M1981M4640M4889M6224M7365SOPTP1 MERCEDES-BENZ CLASSE C (W202-203-204) - CLK (C208-209) 03/1993-



01020
support moteur [avant droite] 220 CDI-320 CDI-500-C 220 CDI-C 320 CDI-CLC 220 CDI-CLK 320 CDI-CLK 500

oe: A2112400517 -- 2032401417



01021
support moteur [avant] CLASSE C,CLK 200-C 180-C 200-C 200 CDI-C 200 D-C 220-C 220 CDI-C 220 D-C 230

oe: 2022401917 -- 2032402017



04245
support moteur [côté conducteur + passager av.] CLASSE C,CLK 55 AMG-200-230-430-C 180-C 200-C 200 D-C 220-C 220 D-C 230-C 250 D-C 250 TD-C 43 AMG
oe: 2022402817 -- 2022401617



05881
support moteur [avant] CLASSE C C 230-C 230 4x4-C 280-C 280 4x4-C 300-C 350-C 350 CGI

oe: 2042400117 -- 2042400917



05985
support moteur [côté conducteur + passager av.] 200 CGI-200-C 180-C 200-C 200 CGI-C 230-C 240 4x4-C 320 4x4-CLC 160-CLC 180-CLC 200-CLK 200

oe: 2022401917 -- 2032402017



05998
support moteur [côté conducteur + passager av.] CLASSE C C 180 CDI-C 200 CDI-C 220 CDI-C 250 CDI

oe: 2122404117 -- 2122401417



06022
support moteur [côté conducteur + passager av.] CLASSE C C 30 CDI AMG

oe: A2112400517 -- 2032401417



57417
support moteur [avant droite] CLASSE C,CLK 55 AMG-200-230-430-C 230-C 250 D-C 250 TD-C 43 AMG

oe: 2022402817 -- 2022401617



57421
support moteur [avant] CLASSE C C 280-C 36 AMG

oe: 2102402017 -- 2102400417

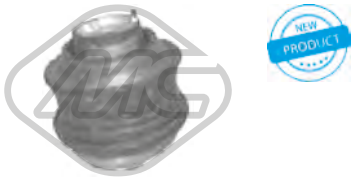

57439
support moteur [avant] 270 CDI-320 CDI-C 200 CDI-C 220 CDI-C 270 CDI-C 320 CDI-CLC 200 CDI-CLC 220 CDI-CLK 320 CDI

oe: 2212401317 -- 2112403117



57463 L: 136 mm
support moteur [arrière] CLASSE C C 180 CGI

oe: 2122402418 -- 2122401618



57483
support moteur [avant gauche] 280-350-C 230-C 280-C 350-CLC 230-CLC 350-CLK 280-CLK 350

oe: 2112402617 -- A2112402617



02151
silentbloc triangle CLK 200-230-320-430

oe: 2083300075 -- A2083300075



02169 L: 67 mm
silentbloc triangle [des deux côtés du pont arrière] CLASSE C,CLK 55 AMG-200-200 CGI-230-240-270 CDI-320-430-500-C 180-C 200-C 200 D-C 220-C 220 CDI-C 220 D-C 230-C 240-C 250 D-C 250 TD-C
oe: A2013501070 -- 1403501070



02171 L: 138 mm
silentbloc triangle [des deux côtés de l'essieu avant] CLASSE C,CLK 55 AMG-200-230-320-430-C 180-C 200-C 200 CDI-C 200 D-C 220-C 220 CDI-C 220 D-C 230-C 240-C 250 D-C 250 TD-C 280-C 36
oe: A2103300018 -- 2103300018



02471 Ø 14,2 mm Ø 40 mm
silentbloc bras de suspension [essieu arrière] CLASSE C C 180-C 200-C 200 CDI-C 200 D-C 220-C 220 CDI-C 220 D-C 230-C 240-C 250 D-C 250 TD-C 280-C 36 AMG-C 43 AMG
oe: 2043520027 -- 2203520227



02582 Ø 20 mm Ø 33|60 mm
silentbloc bras de suspension [essieu avant inférieur] CLASSE C,CLK 55 AMG-200-230-320-430-C 180-C 200-C 200 CDI-C 200 D-C 220-C 220 CDI-C 220 D-C 230-C 240-C 250 D-C 250 TD-C 280-C 36
oe: 2023336414



04846 Ø 10,7 mm Ø 48,5 mm
silentbloc bras de suspension [essieu avant supérieur] CLASSE C,CLK 55 AMG-200-230-320-430-C 180-C 200-C 200 CDI-C 200 D-C 220-C 220 CDI-C 220 D-C 230-C 240-C 250 D-C 250 TD-C 280-C 36
oe: A2103308807 -- A2103308707

© INDUSTRIAL METALCAUCHO, S.L.U.



04858 Ø 10| 12 mm Ø 36 mm L: 30| 38 mm
silentbloc [intérieur] CLASSE C,CLK 55 AMG-200-200 CGI-230-240-270 CDI-320-430-500-C 180-C 200-C 200 D-C 220-C 220 CDI-C 220 D-C 230-C 240-C 250 D-C 250 TD-C 280-C 36 AMG-CLK 200-
oe: 1243523465 -- +1243523565



05016 Ø 11|12 mm Ø 24|36 mm
jeu silentblocs bras suspension [essieu arrière] CLASSE C,CLK 55 AMG-63 AMG-200 CGI-200-220 CDI-230-240-270 CDI-280-320 CDI-320-350-430-500-C 180-C 200-C 200 CDI-C 200 CGI-C 200 D-C 220-
oe: 1243523465 -- 1243528665



05017 Ø 12 mm Ø 33.4 mm
silentbloc bras de suspension [intérieur] CLASSE C C 180-C 200-C 200 CDI-C 200 D-C 220-C 220 CDI-C 220 D-C 230-C 240-C 250 D-C 250 TD-C 280-C 36 AMG-C 43 AMG
oe: 2023520165 -- 1243528465

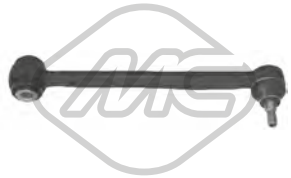

05018 L: 280 mm
biellette barre stabilisatrice [essieu arrière] CLASSE C C 180-C 200-C 200 CDI-C 200 D-C 220-C 220 CDI-C 220 D-C 230-C 240-C 250 D-C 250 TD-C 280-C 36 AMG-C 43 AMG
oe: A2103502153 -- 2103502153



05019
kit de réparation bras suspension [essieu avant] CLASSE C,CLK 200-230-320-430-C 180-C 200-C 200 CDI-C 200 D-C 220-C 220 CDI-C 220 D-C 230-C 240-C 250 D-C 250 TD-C 280-C 36 AMG-C 43
oe: 2023300075



05020 Ø 18|23 mm
jeu palier barre stabilisatrice [essieu avant] CLASSE C,CLK 200-C 180-C 200-C 200 D-C 220-C 220 D-C 230

oe: 1243234985 -- 2023230285

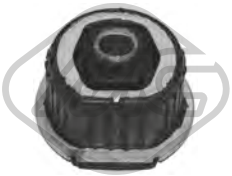

05021 Ø 15 mm Ø 66 mm
support sous-chassis [avant] CLASSE C C 180-C 200-C 200 CDI-C 200 D-C 220-C 220 CDI-C 220 D-C 230-C 240-C 250 D-C 250 TD-C 280-C 36 AMG-C 43 AMG
oe: 2013512742 -- 1243511942



05022
silentbloc pont [essieu arrière] CLASSE C,CLK 200-230-320-430-C 180-C 200-C 200 CDI-C 200 D-C 220-C 220 CDI-C 220 D-C 230-C 240-C 250 D-C 250 TD-C 280-C 36 AMG-C 43 AMG
oe: 2023510842



05025 Ø 8 mm L: 229 mm
biellette embout barre stabilisatrice [essieu arrière] CLASSE C,CLK 55 AMG-200-230-320-430-C 180-C 200-C 200 CDI-C 200 D-C 220-C 220 CDI-C 220 D-C 230-C 240-C 250 D-C 250 TD-C 280-C 36
oe: 1243200289



06063 Ø 18 mm
support moteur [essieu arrière] CLASSE C,CLK 200-230-320-430-C 180-C 200-C 200 CDI-C 200 D-C 220-C 220 CDI-C 220 D-C 230-C 240-C 250 D-C 250 TD-C 280-C 36 AMG-C 43 AMG
oe: 2023510842



06064
silentbloc pont [avant] CLASSE C C 180-C 200-C 200 CDI-C 200 CGI-C 220 CDI-C 240-C 240 4x4-C 270 CDI-C 30 CDI AMG-C 32 AMG-C 320-C 320 4x4-C 55 AMG
oe: 2033510942 -- 2033510742



06065
silentbloc pont [essieu arrière] CLASSE C C 180-C 200-C 200 CDI-C 200 CGI-C 220 CDI-C 230-C 240-C 240 4x4-C 270 CDI-C 30 CDI AMG-C 32 AMG-C 320-C 320 4x4-C 55 AMG
oe: 2033510142



06066 Ø 15 mm Ø 66 mm L: 29 mm
silentbloc [essieu arrière] CLASSE C,CLK 55 AMG-63 AMG-200 CGI-200-220 CDI-240-270 CDI-280-320 CDI-320-350-500-C 180-C 200-C 200 CDI-C 200 CGI-C 220 CDI-C 230-C 240-C 240 4x4-C 270
oe: 1293511842 -- 1293510742



06067 L: 185 mm
biellette barre stabilisatrice [droite] CLASSE C,CLK 55 AMG-63 AMG-200 CGI-200-220 CDI-240-270 CDI-280-320 CDI-320-350-500-C 180-C 200-C 200 CDI-C 200 CGI-C 220 CDI-C 230-C 240-C 240 4x4-
oe: 2033200789



06068 L: 185 mm
biellette barre stabilisatrice [gauche] CLASSE C,CLK 55 AMG-63 AMG-200 CGI-200-220 CDI-240-270 CDI-280-320 CDI-320-350-500-C 180-C 200-C 200 CDI-C 200 CGI-C 220 CDI-C 230-C 240-C 240 4x4-
oe: 2033200889



06070 L: 276 mm
biellette embout barre stabilisatrice [des deux côtés de l'essieu avant] 55 AMG-200 CGI-200-220 CDI-240-270 CDI-280-320-320 CDI-350-500-C 180-C 200-C 200 CDI-C 200 CGI-C 220 CDI-C 230-C 240-C 240
oe: 2033200489 -- 2033202589



06071 Ø 20 mm
palier barre stabilisatrice [essieu avant] CLASSE C,-CLK 55 AMG-63 AMG-200 CGI-200-220 CDI-240-270 CDI-280-320 CDI-320-350-500-C 180-C 200-C 200 CDI-C 200 CGI-C 220 CDI-C 230-C 240-C 240
oe: 2033232085 -- 2033230685

© INDUSTRIAL METALCAUCHO, S.L.U.



06072 Ø 27 mm Ø 70 mm
silentbloc bras de suspension [essieu avant] CLASSE C,CLK 270 CDI-C 180-C 200-C 200 CDI-C 200 CGI-C 220 CDI-C 230-C 240-C 270 CDI-C 30 CDI AMG-C 32 AMG-C 320-C 55 AMG
oe: 2033331014



06073 Ø 24 mm Ø 70 mm
silentbloc bras de suspension [essieu avant] CLASSE C,CLK 270 CDI-C 180-C 200-C 200 CDI-C 200 CGI-C 220 CDI-C 240-C 270 CDI-C 30 CDI AMG-C 32 AMG-C 320
oe: 2033330914 -- 2033330314



06086 Ø 12 mm Ø 38 mm
silentbloc [supérieur] CLASSE C C 180-C 180 CDI-C 180 CGI-C 200-C 200 CDI-C 200 CGI-C 220 CDI-C 230-C 230 4x4-C 250 CDI-C 250 CDI 4x4-C 250 CGI-C 280-C 280 4x4-C 300-C 300 4x4-C 320 CDI-C
oe: 2303521565 -- 2043530043



06798 Ø 16 mm Ø 61 mm
kit de réparation essieu [des deux côtés du pont arrière] CLASSE C,CLK 200-230-320-430-C 180-C 200-C 200 CDI-C 200 D-C 220-C 220 CDI-C 220 D-C 230-C 240-C 250 D-C 250 TD-C 280-C 36
oe: 1243506408 -- 1243500341



07271 Ø 21,0 mm
palier barre stabilisatrice [des deux côtés de l'essieu avant] 55 AMG-200 CGI-200-240-270 CDI-320-500-C 180-C 200-C 200 CDI-C 200 CGI-C 220 CDI-C 230-C 240-C 270 CDI-C 320-CLC 180-CLK
oe: 2033232185 -- 2033230585



40055 L: 122 mm
biellette de barre stab [des deux côtés de l'essieu avant] 55 AMG-63 AMG-200-200 CGI-220 CDI-240-270 CDI-280-320 CDI-320-350-500-C 180-C 200-C 200 CDI-C 200 CGI-C 220 CDI-C 230-C 240-C 240 4x4-
oe: 0003300018 -- A0003300018



52045
bras de suspension [essieu avant droit] CLASSE C,-CLK 55 AMG-63 AMG-200 CGI-200-220 CDI-240-270 CDI-280-320 CDI-320-350-500-C 180-C 200-C 200 CDI-C 200 CGI-C 220 CDI-C 230-C 240-C 240
oe: A2033302011 -- 2033302011



52046
bras de suspension [essieu avant gauche] CLASSE C,-CLK 55 AMG-63 AMG-200 CGI-200-220 CDI-240-270 CDI-280-320 CDI-320-350-500-C 180-C 200-C 200 CDI-C 200 CGI-C 220 CDI-C 230-C 240-C 240
oe: A2033303311 -- 2033303311

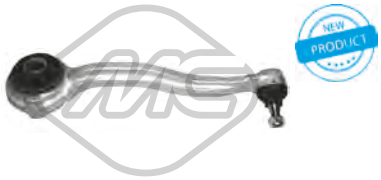

52062
bras de suspension [essieu avant droit] CLASSE C,-CLK 55 AMG-63 AMG-200-200 CGI-220 CDI-240-270 CDI-280-320 CDI-320-350-500-C 180-C 180 CDI-C 180 CGI-C 200-C 200 CDI-C 200 CGI-C
oe: 2033303611 -- 2033300211

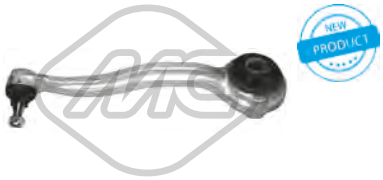

52065
bras de suspension [essieu avant gauche] CLASSE C,CLK 55 AMG-63 AMG-200-200 CGI-220 CDI-240-270 CDI-280-320 CDI-320-350-500-C 180-C 180 CDI-C 180 CGI-C 200-C 200 CDI-C 200 CGI-C
oe: A2033303511 -- A2033300111



53050
rotule de suspension [essieu avant] CLASSE C,CLK 55 AMG-200-230-320-430-C 180-C 200-C 200 CDI-C 200 D-C 220-C 220 CDI-C 220 D-C 230-C 240-C 250 D-C 250 TD-C 280-C 36 AMG-C 43 AMG
oe: A2103330427 -- 2103330427

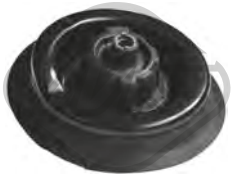

05065 Ø 14,5 mm
support amortisseur [essieu avant] 55 AMG-63 AMG-200-200 CGI-220 CDI-240-270 CDI-280-320 CDI-320-350-500-C 180-C 200-C 200 CDI-C 200 CGI-C 220 CDI-C 230-C 240-C 240 4x4-C 270 CDI-C
oe: 2033200273

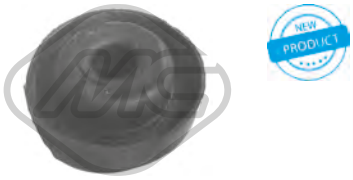

06960
butée amortisseur 55 AMG-63 AMG-200-200 CGI-220 CDI-230-240-270 CDI-280-320 CDI-320-350-430-500-C 180-C 200-C 200 CDI-C 200 CGI-C 200 D-C 220-C 220 CDI-C 220 D-C 230-C 240-C 240
oe: 2023260468 -- A2023260468



06970
suspension essieu CLASSE C,CLK 200-230-320-430-C 180-C 200-C 200 CDI-C 200 D-C 220-C 220 CDI-C 220 D-C 230-C 240-C 250 D-C 250 TD-C 280-C 36 AMG-C 43 AMG
oe: A2013521046 -- 2023520446

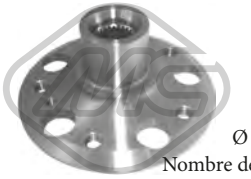

Ø 147,6 mm
Nombre de dents: 25
90177 H: 74 mm
moyeu de roue [essieu avant] 55 AMG-200-200 CGI-220 CDI-230-240-270 CDI-280-320-320 CDI-350-430-500-C 180-C 200-C 200 CDI-C 200 CGI-C 200 D-C 220-C 220 CDI-C 220 D-C 230-C 240-C 240
oe: 2033570108 -- 2013571708



Ø 147,5 mm
Nombre de dents: 25
90180 H: 74 mm
moyeu de roue [essieu avant] CLASSE C,CLK 320 CDI-320-430-C 180-C 200-C 220-C 220 D-C 250 D-C 250 TD-CLK 320-CLK 320 CDI

oe: 2033570108 -- 2013571708

© INDUSTRIAL METALCAUCHO, S.L.U.



Ø 126 mm

90183 H: 30 mm

moyeu de roue [essieu arrière] CLASSE C C 180-C 180 CGI-C 200-C 200 CDI-C 200 CGI-C 220 CDI-C 230-C 230 4x4-C 250 CDI-C 280-C 280 4x4-C 300-C 300 4x4-C 320 CDI-C 320 CDI 4x4-C 350-C 350 4x4-

oe: üA2309810127 -- 2309810127

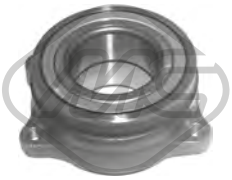

Ø 126 mm

90184 H: 50 mm

moyeu de roue [essieu arrière] CLASSE C,CLK 63 AMG-C 63 AMG-CLK 63 AMG

oe: A2119810227 -- 2119810227



Ø 150 mm

90185 H: 89.9 mm

moyeu de roue [essieu avant] CLASSE C C 200 CGI-C 250 CGI-C 300-C 300 4x4-C 350-C 350 4x4

oe: A2043300625



02100

capteur usure plaquettes 55 AMG-63 AMG-200-200 CGI-220 CDI-240-270 CDI-280-320 CDI-320-350-500-C 180-C 180 CDI-C 180 CGI-C 200-C 200 CDI-C 200 CGI-C 220 CDI-C 230-C 230 4x4-C 240-

oe: 2205400617 -- 2205400717



02101 L: 70 mm

capteur usure plaquettes [des deux côtés du pont arrière] CLASSE C C 180-C 200-C 200 CDI-C 200 D-C 220-C 220 CDI-C 220 D-C 230-C 240-C 250 D-C 250 TD-C 280-C 36 AMG-C 43 AMG

oe: A2025400717 -- 2025400717



74028 Ø 84 mm

kit de roulements de roue [essieu avant] CLASSE C C 240 4x4-C 280 4x4-C 320 4x4-C 350 4x4

oe: 6383340101 -- A6383340101



74039 Ø 84 mm

kit de roulements de roue [essieu arrière] 55 AMG-63 AMG-200-200 CGI-220 CDI-230-240-270 CDI-280-320 CDI-320-350-430-500-C 180-C 200-C 200 CDI-C 200 CGI-C 200 D-C 220-C 220 CDI-C 220

oe: A2099800016 -- A2029810227



74115

kit de roulements de roue [essieu avant] 55 AMG-63 AMG-200-200 CGI-220 CDI-240-270 CDI-280-320 CDI-320-350-500-C 180-C 180 CDI-C 180 CGI-C 200-C 200 CDI-C 200 CGI-C 220 CDI-C 230-C 240-

oe:



74134

kit de roulements de roue [essieu avant] 55 AMG-63 AMG-200 CGI-200-220 CDI-240-270 CDI-280-320 CDI-320-350-500-C 180-C 180 CDI-C 180 CGI-C 200-C 200 CDI-C 200 CGI-C 220 CDI-C 230-C 240-

oe: 2033300051



NEW PRODUCT

96540 L: 312 mm

flexible de frein [des deux côtés du pont arrière] CLASSE C,CLK 55 AMG-200-200 CGI-230-240-270 CDI-320-430-500-C 180-C 200-C 200 CDI-C 200 CGI-C 200 D-C 220-C 220 CDI-C 220 D-C 230-C

oe: 2104280035 -- 1714280035



Ø 21 - 57 mm

01066 kit **00078**

kit soufflet transmission [des deux côtés du pont arrière côté roue] CLASSE C C 180-C 200-C 200 D-C 220-C 220 D-C 250 D

oe: A2013500037 -- A2013570191



Ø 28 - 57 mm

01149 kit **00149**

kit soufflet transmission [des deux côtés du pont arrière côté roue] CLASSE C C 180-C 200-C 200 CDI-C 200 D-C 220-C 220 CDI-C 220 D-C 230-C 240-C 250 D-C 250 TD-C 280-C 36 AMG-C 43 AMG

oe: A2013570491 -- A2013501037



Ø 30 - 86 mm

01294 kit **00294**

kit soufflet transmission [côté roue] CLASSE C C 230 4x4-C 280 4x4-C 350 CDI 4x4

oe: 1693600668



Ø 30 - 60 mm

01306 kit **00306**

kit soufflet transmission [du côté boîte de vitesses des deux côtés du pont arrière côté roue] CLASSE C,CLK 320-430-C 200 CDI-C 220-C 220 CDI-C 240-C 250 D-C 270 CDI-C 280-C 36 AMG

oe: A2203500037 -- A2103570191



Ø 22 - 65 mm

01783 kit **00783**

kit soufflet transmission [des deux côtés du pont arrière côté roue] CLASSE C C 180-C 200-C 200 D-C 220-C 220 D-C 230-C 250 D-C 250 TD

oe: A2013501337 -- A2013570491



NEW PRODUCT

Ø 33 - 64 mm

11040 kit **10040**

kit soufflet transmission [des deux côtés du pont arrière côté roue] 200-230-C 180-C 180 CDI-C 180 CGI-C 200-C 200 CDI-C 200 CGI-C 200 D-C 220 CDI-C 220 CDI 4x4-C 230-C 230 4x4-C 240-C 250

oe: A2463570000 -- A0003571100



NEW PRODUCT

Ø 30 - 63 mm

11045 kit **10045**

kit soufflet transmission [du côté boîte de vitesses des deux côtés du pont arrière] CLASSE C,CLASSE CLC C 180-C 180 CDI-C 180 CGI-C 200-C 200 CDI-C 200 CGI-C 220 CDI-C 220 CDI 4x4-C 230-C 230 4x4-C

oe: A0003570191 -- A0003570091



NEW PRODUCT

Ø 24 - 60 mm

11055 kit **10055**

kit soufflet transmission [du côté boîte de vitesses des deux côtés du pont arrière] CLASSE C,CLK 200-230-320-C 180-C 200-C 200 CDI-C 200 D-C 220 CDI-C 230-C 240-C 250 TD-C 270 CDI-C 30 CDI AMG-C

oe: A2103500637 -- A2103500037



Ø 12 - 53 mm

01224 kit **00224**

kit soufflet crémaillère direction CLASSE C

oe: 1684602400

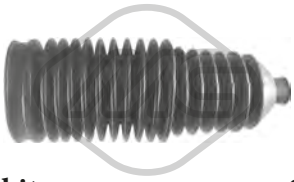

-

01370 kit **00370**

kit soufflet crémaillère direction CLASSE C

oe: 2104602300

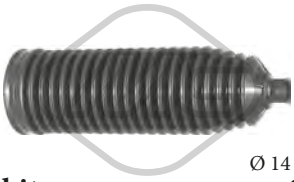

Ø 14 - 64 mm

01563 kit **00563**

kit soufflet crémaillère direction [des deux côtés de l'essieu avant] CLASSE C,CLK 55 AMG-200 CGI-200-220 CDI-240-270 CDI-280-320-320 CDI-350-500-C 180-C 200-C 200 CDI-C 200 CGI-C 220

oe: A2034602300 -- A2034630296



Ø 14 - 63 mm

01900 kit **00900**

kit soufflet crémaillère direction [des deux côtés de l'essieu avant] 55 AMG-63 AMG-200-500-C 180-C 180 CDI-C 180 CGI-C 200-C 200 CDI-C 200 CGI-C 220 CDI-C 230-C 250 CDI-C 250 CGI-C 280-C 300-

oe: A1714630096 -- A2044630296



Ø 13 - 56 mm

11009 kit **10009**

kit soufflet crémaillère direction [des deux côtés de l'essieu avant] CLASSE C C 200 CDI-C 220 CDI 4x4-C 230 4x4-C 250 CDI 4x4-C 280 4x4-C 300 4x4-C 300 CDI 4x4-C 320 CDI 4x4-C 350 4x4-C 350 CDI 4x4

oe: A2044630396

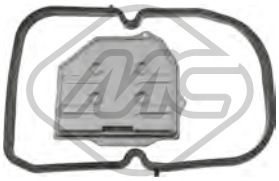

21010

filtre transmission CLASSE C C 36 AMG

oe: 1262770295

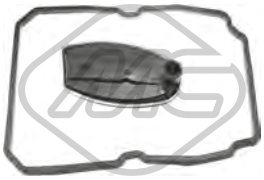

21012

filtre transmission 55 AMG-63 AMG-200-200 CGI-220 CDI-230-240-270 CDI-280-320 CDI-320-350-430-500-C 180-C 180 CDI-C 180 CGI-C 200-C 200 CDI-C 200 CGI-C 200 D-C 220-C 220 CDI-C

oe: A1402770095 -- 1402770095



21015

filtre transmission 55 AMG-63 AMG-280-320 CDI-350-500-C 180-C 180 CDI-C 180 CGI-C 200-C 200 CDI-C 200 CGI-C 220 CDI-C 220 CDI 4x4-C 230-C 230 4x4-C 250 CDI-C 250 CDI 4x4-C 250 CGI-C

oe: 2512710097 -- 2212770200



00906 Ø 132 mm

flector transmission CLASSE C,CLK 55 AMG-200-230-320-430-C 180-C 200-C 200 CDI-C 200 D-C 220-C 220 CDI-C 220 D-C 230-C 240-C 250 D-C 250 TD-C 280-C 36 AMG-C 43 AMG

oe: 1244100515 -- 1244100115

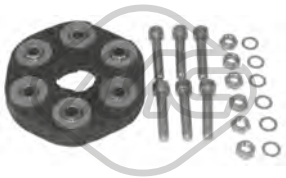

00952 Ø 129 mm

flector transmission CLASSE C,CLK 200-C 180-C 200-C 200 D-C 220-C 220 D-C 230-C 240-C 250 D

oe: 1244110615 -- 2024101315



00953 Ø 127 mm

flector transmission CLASSE C C 200 D-C 220 D

oe: 2014100615 -- 2014102115



00992 Ø 37 mm Ø 134 mm

flector transmission CLASSE C,CLK 55 AMG-200-230-320-430-C 180-C 200-C 200 CDI-C 200 D-C 220-C 220 CDI-C 220 D-C 230-C 240-C 250 D-C 250 TD-C 280-C 36 AMG-C 43 AMG

oe: 2014112347



01045 Ø 37 mm Ø 134 mm

flector transmission CLASSE C C 180-C 200 D-C 220 D

oe: 2024111447 -- 2014112147



04933 Ø 42 mm Ø 147 mm

flector transmission CLASSE C,CLK 200-230-C 200-C 230-C 250 TD

oe: 1244110315 -- A2104101115



05032 Ø 30 mm

support arbre transmission CLASSE C,CLK 55 AMG-200-230-320-430-C 200-C 200 CDI-C 220 CDI-C 230-C 240-C 250 TD-C 280-C 36 AMG

oe: 2024100481

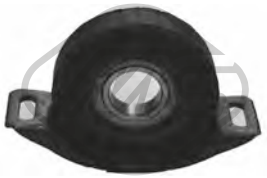

05036 Ø 25 mm

support arbre transmission CLASSE C,CLK 200-C 180-C 200-C 200 D-C 220-C 220 D-C 230-C 250 D

oe: 2024100581 -- 2024100381

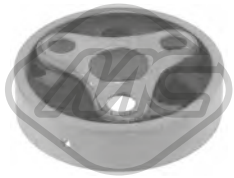

05056 Ø 37 mm Ø 129 mm

anti-vibrateur d'arbre transmission CLASSE C C 180-C 200 D-C 220 D

oe: 2014110947 -- 2024111347



05253 Ø 51 mm Ø 133 mm

flector transmission [avant] CLASSE C C 200-C 240-C 240 4x4

oe: 2034100315

© INDUSTRIAL METALCAUCHO, S.L.U.



05890
flector transmission [avant] 200 CGI-200-230-240-280-320-C 180-C 180 CGI-C 200-C 200 CDI-C 200 CGI-C 220 CDI-C 220 CDI 4x4-C 230-C 230 4x4-C 240-C 240 4x4-C 250 CDI 4x4-C 250 CGI-C 280-C
oe: 2024101815 -- 2104101215

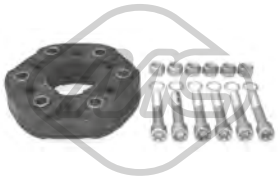

05898
flector transmission 220 CDI-270 CDI-320 CDI-350-500-C 180 CDI-C 200 CDI-C 220 CDI-C 250 CGI-C 270 CDI-C 32 AMG-C 320 CDI-C 350-C 350 CGI-CLC 220 CDI-CLC 350-CLK 320 CDI-CLK
oe: 0004110200 -- A2034100215



05951
flector transmission [avant] CLASSE C,CLK 55 AMG-200-230-320-430-C 180-C 200-C 200 CDI-C 200 D-C 220-C 220 CDI-C 220 D-C 230-C 240-C 250 D-C 250 TD-C 280-C 36 AMG-C 43 AMG
oe: 2104101315 -- 2104100915



05962
flector transmission [avant] CLASSE C,CLK 200-C 180-C 200-C 220

oe: 2024101115



06089 Ø 37 mm Ø 143 mm
anti-vibrateur d'arbre transmission CLASSE C,CLK 200-C 180-C 200-C 200 D-C 220 D

oe: 2024110347

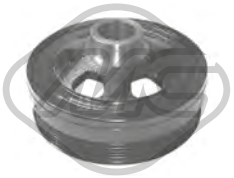

04924 Ø 151 mm - 6 gorges
poulie vilebrequin sans amortisseur de vibrations CLASSE C,CLK 240-320-430-500-C 240-C 240 4x4-C 280-C 32 AMG-C 320-C 320 4x4-C 43 AMG-CLK 240-CLK 320-CLK 500
oe: 1120351300 -- 1120351400



06220 Ø 169 mm - 7 gorges
poulie vilebrequin avec amortisseur de vibrations 200-200 CGI-C 180-C 200-C 200 CGI-C 230-CLC 160-CLC 180-CLC 200-CLK 200-CLK 200 CGI

oe: A2710300003 -- 2710300003



06221 Ø 145 mm - 6 gorges
poulie vilebrequin avec amortisseur de vibrations CLASSE C C 200 CDI-C 220 CDI

oe: A6460300903 -- A6110300203



04768 Ø 8 mm Ø 78 mm
galet guide alternateur CLASSE C

oe: 028145278A -- 028145278E



04926 Ø 8 mm Ø 80 mm
galet guide alternateur CLASSE C C 200 D-C 220 D-C 250 D-C 250 TD

oe: 6012000970



05004 Ø 17 mm Ø 55.9 mm - 6 gorges
poulie alternateur CLASSE C C 250 TD

oe: 6041500060 -- 6041500360



05005 Ø 17 mm Ø 49.7 mm - 6 gorges
poulie alternateur CLASSE C C 200 CDI-C 220 CDI-C 30 CDI AMG

oe: 6111500215 -- 6111500160



05006 Ø 17 mm Ø 56 mm - 6 gorges
poulie alternateur CLASSE C C 200 CDI-C 200 D-C 220 CDI-C 220 D-C 250 CDI

oe: 6041500560 -- 6041500160



05046 Ø 64 mm
galet guide alternateur 55 AMG-220 CDI-240-270 CDI-280-320-350-430-500-C 200 CDI-C 220 CDI-C 230-C 230 4x4-C 240-C 240 4x4-C 270 CDI-C 280-C 280 4x4-C 30 CDI AMG-C 300-C 300 4x4-C 32
oe: A0002020019 -- 0002020019



05047 Ø 80 mm
galet guide alternateur CLASSE C,CLK 200-230-C 200-C 230-C 280-C 36 AMG-C 43 AMG

oe: 1042001070



05048 Ø 8 mm Ø 75 mm
galet guide alternateur CLASSE C C 200 D-C 250 D

oe: 6012000770



05049 Ø 70 mm
galet tendeur alternateur 220 CDI-270 CDI-C 200 CDI-C 220 CDI-C 270 CDI-C 30 CDI AMG-C 320 CDI-CLC 200 CDI-CLC 220 CDI

oe: A6112020019 -- 6112020019



06315
galet tendeur alternateur CLASSE C C 200 D-C 220 D-C 250 D-C 250 TD

oe: 6062000173 -- A6062000173

© INDUSTRIAL METALCAUCHO, S.L.U.



06169
kit de distribution CLASSE C C 200 CDI-C 220 CDI-C 270 CDI-C 30 CDI AMG

oe: A6110520516 -- A6110520116



06171
kit de distribution CLASSE C C 180 CDI-C 200 CDI-C 220 CDI-C 250 CDI-C 250 CDI 4x4

oe: A0009934676 -- A6510520200



05037
kit de réparation CLASSE C,CLK 55 AMG-200-230-320-430-C 180-C 200-C 200 CDI-C 200 D-C 220-C 220 CDI-C 220 D-C 230-C 240-C 250 D-C 250 TD-C 280-C 36 AMG-C 43 AMG
oe: 2024600319



05886 Ø 12,2 mm
silentbloc [des deux côtés de l'essieu avant] CLASSE C,CLK 55 AMG-63 AMG-200 CGI-200-220 CDI-240-270 CDI-280-320 CDI-320-350-500-C 180-C 200-C 200 CDI-C 200 CGI-C 220 CDI-C 230-C 240-
oe: 2033330514



53139 L: 245 mm
axe de bielle [des deux côtés de l'essieu avant] CLASSE C,CLK 55 AMG-63 AMG-200 CGI-200-220 CDI-240-270 CDI-280-320 CDI-320-350-500-C 180-C 200-C 200 CDI-C 200 CGI-C 220 CDI-C 230-C 240-
oe: 2303380015 -- 2203380715



05034
support boîte [arrière] CLASSE C,CLK 200-320-430-C 180-C 180 CDI-C 180 CGI-C 200-C 200 CDI-C 220-C 220 CDI-C 230-C 240-C 250 CDI-C 250 D-C 280
oe: A2202400718 -- 2202400718



06090
support boîte [arrière] CLASSE C,CLK 200-C 180-C 200-C 200 CDI-C 200 D-C 220-C 220 CDI-C 220 D-C 230-C 240-C 250 D-C 250 TD-C 280-C 36 AMG

oe: 2022400518 -- 2102400518



57639 L: 180 mm
support moteur [arrière] CLASSE C C 220 CDI 4x4-C 230 4x4-C 250 CDI 4x4-C 280 4x4-C 300 4x4-C 300 CDI 4x4-C 320 CDI 4x4-C 350 4x4-C 350 CDI 4x4

oe: 2212400518 -- 2042400618



02422
support echappement [gauche] CLASSE C,CLK 200-230-320-430-C 180-C 200-C 200 CDI-C 200 D-C 220-C 220 CDI-C 220 D-C 230-C 240-C 250 D-C 250 TD-C 280-C 36 AMG-C 43 AMG
oe: 2024920644 -- 2024920344



02641
support echappement CLASSE C C 180-C 200-C 200 CDI-C 200 CGI-C 220 CDI-C 230-C 240-C 240 4x4-C 270 CDI-C 280-C 280 4x4-C 30 CDI AMG-C 32 AMG-C 320-C 320 4x4-C 320 CDI-C 350-C 350
oe: A2114920044 -- 2114920044



05882
support echappement CLASSE C,CLK

oe:



02059
pompe lave-glaces CLASSE C

oe: A2048660221 -- 2048660221



50163 L: 470 mm
capteur ABS Capteur passif [essieu arrière] CLASSE C C 180-C 200-C 200 D-C 220-C 220 D-C 230-C 250 TD-C 280

oe: 2025402617



50164 L: 1102 mm
capteur ABS Capteur actif [essieu arrière gauche] 55 AMG-63 AMG-200-200 CGI-220 CDI-240-270 CDI-280-320 CDI-320-350-500-C 180-C 200-C 200 CDI-C 200 CGI-C 220 CDI-C 230-C 240-C 240 4x4-
oe: A2035401317 -- 2035401317



50165 L: 948 mm
capteur ABS Capteur actif [essieu arrière droit] 55 AMG-63 AMG-200-200 CGI-220 CDI-240-270 CDI-280-320 CDI-320-350-500-C 180-C 200-C 200 CDI-C 200 CGI-C 220 CDI-C 230-C 240-C 240 4x4-
oe: A2035401417 -- 2035401417



50173 L: 565 mm
capteur ABS Capteur passif [des deux côtés de l'essieu avant] 55 AMG-63 AMG-200 CGI-200-220 CDI-240-270 CDI-280-320-320 CDI-350-500-C 180-C 200-C 200 CDI-C 200 CGI-C 220 CDI-C 230-C 240-
oe: A2035400417 -- 2035400417



50202 L: 580 mm
capteur ABS Capteur actif [essieu avant droit] CLASSE C,CLK 230-C 230-C 280

oe: A1705400917 -- 1705400917



50203 L: 506 mm
capteur ABS Capteur actif [essieu avant gauche] CLASSE C,CLK 230-C 230-C 280

oe: A1705400817 -- 1705400817

© INDUSTRIAL METALCAUCHO, S.L.U.



84152 L: 1152/745 mm
cable frein de stationnement [centre] CLASSE C,-CLASSE CLC C 180-C 180 CDI-C 180 CGI-C 200-C 200 CDI-C 200 CGI-C 220 CDI-C 220 CDI 4x4-C 230-C 230 4x4-C 250 CDI-C 250 CDI 4x4-C 250
oe: 2044201085 -- A2044201085

84153 L: 1637/1479 mm
cable frein de stationnement [avant] CLASSE C,-CLASSE CLC C 180-C 180 CGI-C 200-C 200 CDI-C 200 CGI-C 220 CDI-C 220 CDI 4x4-C 230-C 230 4x4-C 250 CDI-C 250 CGI-C 280-C 280 4x4-C 300-C
oe: 2044201385 -- A2044201385



03268
fiche, bougie d'allumage CLASSE C,CLK 200-230-C 180-C 200-C 230-C 280-C 36 AMG

oe: 1593542 -- 1593642



03244 Pression [bar]: 1.4
bouchon vase d'expansion E 200-E 200 CDI-E 200 D-E 220 CDI-E 220 D-E 230-E 240-E 250 D-E 280-E 280 4x4-E 290 TD-E 320-E 320 4x4

oe: 1245000406 -- 1245000106



03660 Pression [bar]: 1,4
bouchon vase d'expansion E 200-E 200 CDI-E 200 D-E 200 NGT-E 220 CDI-E 220 D-E 230-E 240-E 240 4x4-E 250 D-E 250 TD-E 270 CDI-E 280-E 280 4x4-E 280 CDI-E 280 CDI 4x4-E 290 TD-E 300 BTEC-E 300
oe: A0005018215 -- 0005018215



03975
vase d'expansion E 200-E 200 CDI-E 200 NGT-E 220 CDI-E 230-E 240-E 240 4x4-E 270 CDI-E 280-E 280 CDI-E 280 CDI 4x4-E 300 BTEC-E 320-E 320 4x4-E 320 CDI-E 350-E 350 4x4-E 350 CGI-E 400 CDI-E
oe: 2115000049



03977 L: 123 mm
vase d'expansion E 200-E 200 CDI-E 200 D-E 220 CDI-E 220 D-E 230-E 240-E 250 D-E 250 TD-E 270 CDI-E 280-E 280 4x4-E 290 TD-E 300 D-E 300 TD-E 320-E 320 4x4-E 320 CDI-E 420-E 430-E 430 4x4-E
oe: 2105000549



03981
vase d'expansion E 400 CDI

oe: 1265000349 -- 1265001549



30208
thermostat d'eau 85 °C E 200 D-E 220 D-E 250 D-E 290 TD-E 300 D

oe: 32039975



30209
thermostat d'eau 80 °C E 250 TD-E 300 TD

oe: A6022000015 -- A6012000115

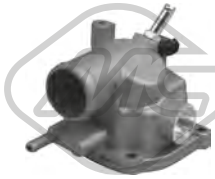

30213
bride liquide refroidissement 92 °C E 200 CDI-E 220 CDI

oe: 6112000415

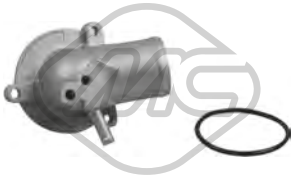

30221
couvercle thermostat 87 °C E 200-E 230

oe: 1112000415



30225
bride liquide refroidissement 87 °C E 200 CDI

oe: 6112000015



30279
bride de thermostat 92 °C E 200 CDI-E 220 CDI-E 270 CDI

oe: 6112000315



30298
thermostat 87 °C E 280-E 280 4x4-E 320-E 320 4x4

oe: A1102000315 -- A1022001415



35703
thermostat E 230-E 280-E 280 4x4-E 350-E 350 4x4-E 350 CGI

oe: 2722000415 -- 2722000115



35721
thermostat 100 °C E 230-E 280-E 280 4x4-E 350-E 350 4x4-E 350 CGI

oe: 2722000015 -- A2722000115

97794 L: 550 mm
durit de radiateur E 230-E 240-E 280-E 350-E 350 4x4-E 350 CGI

oe: 2115010625 -- 2115010625



97800 Ø 4,18 mm Ø 8,06 mm L: 410 mm
durit de radiateur E 240 4x4-E 320 4x4-E 500-E 500 4x4

oe: 2115010125 -- 2115010125



97802
durit de radiateur [inférieur] E 270 CDI

oe: 2115011082



97803
durit de radiateur [supérieur] E 200 CDI-E 220 CDI

oe: 2115010782

© INDUSTRIAL METALCAUCHO, S.L.U.



97804 Ø 41,0 mm Ø 39,0 mm
durit de radiateur [inférieur] E 240-E 240 4x4-E 320-E 320 4x4

oe: 2115010482 -- 2115010482



05113 Filetage [mm]:: M38 x 1,5
bouchon carter d'huile E 200-E 200 CDI-E 200 NGT-E 220 CDI-E 220 D-E 230-E 240-E 240 4x4-E 250 D-E 250 TD-E 270 CDI-E 280-E 280 4x4-E 280 CDI-E 290 TD-E 300 D-E 300 TD-E 320-E 320 4x4-E
oe: 1179970230

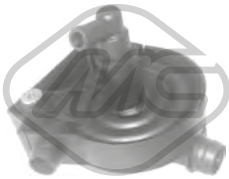

35064
séparateur d'huile E 200

oe: 1110180135 -- 1110180335

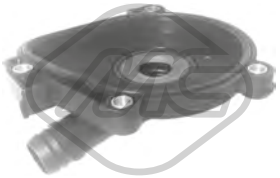

35065
séparateur d'huile E 230-E 280-E 280 4x4-E 350-E 350 4x4-E 500-E 500 4x4

oe: 2720100231 -- 2720100431



35066
séparateur d'huile E 230-E 280-E 350-E 350 4x4-E 350 CGI

oe: 2720160134



35067
séparateur d'huile E 200 CDI-E 220 CDI

oe: A6110160134 -- 6110160134



35069
séparateur d'huile E 270 CDI-E 320 CDI

oe: A6110160334 -- 6110160334



35071
séparateur d'huile E 200 CDI-E 220 CDI-E 280 CDI-E 320 CDI

oe: 6460101462



03734
bouchon de remplissage d'huile E 200-E 200 CDI-E 200 D-E 200 NGT-E 220 CDI-E 220 D-E 230-E 240-E 240 4x4-E 250 D-E 250 TD-E 270 CDI-E 280-E 280 4x4-E 280 CDI-E 290 TD-E 300 D-E 300 TD-E
oe: 1110180302



00678 Filetage: 12x150
bouchon carter d'huile

oe: A1239970430 -- A1239970130



00857 Filetage: 14x150
bouchon carter d'huile E 200-E 200 CDI-E 200 D-E 220 CDI-E 220 D-E 230-E 240-E 240 4x4-E 250 D-E 250 TD-E 270 CDI-E 280-E 280 4x4-E 280 CDI-E 280 CDI 4x4-E 290 TD-E 300 D-E 300 TD-E 320-E 320
oe: 1119970330



04179 Filetage: M12 x 1,5
bouchon carter d'huile E 200 CDI-E 220 CDI-E 280 CDI-E 300 BTEC-E 320 CDI-E 320 CDI 4x4-E 420-E 50 AMG-E 63 AMG

oe: A1239970430 -- A1239970130



04888 Filetage: M26 x 1,5
bouchon carter d'huile E 200 CDI-E 200 D-E 220 CDI-E 220 D-E 240-E 250 D-E 250 TD-E 280-E 280 4x4-E 290 TD-E 300 D-E 300 TD-E 320-E 320 4x4-E 420-E 430-E 50 AMG-E 55 AMG
oe: 1309970032



05054 L: 13 mm
boulon de fermeture E 200 CDI-E 200 D-E 220 CDI-E 220 D-E 240-E 250 D-E 250 TD-E 280-E 280 4x4-E 290 TD-E 300 D-E 300 TD-E 320-E 320 4x4-E 420-E 430-E 50 AMG-E 55 AMG
oe: 2109970132 -- 1159970032



06350 L: 142 mm
radiateur d'huile E 200 CDI-E 220 CDI-E 270 CDI

oe: A6461880301 -- A6121880101



06351 L: 142 mm
radiateur d'huile E 240-E 280-E 280 4x4-E 320-E 320 4x4-E 430 4x4-E 55 AMG

oe: A1121880301 -- A1121880401



39010
radiateur d'huile E 230-E 280-E 280 4x4-E 350-E 350 4x4-E 350 CGI-E 500-E 500 4x4

oe: A2721880001 -- A5989070190

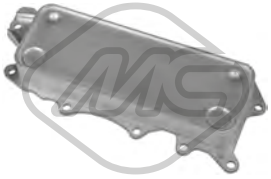

39011
radiateur d'huile E 280 CDI-E 280 CDI 4x4-E 300 BTEC-E 320 CDI

oe: A6421800165 -- 6421880001

© INDUSTRIAL METALCAUCHO, S.L.U.



39012 L: 110 mm
radiateur d'huile E 200-E 200 NGT

oe: A2711880401 -- 2711880401



39015
radiateur d'huile E 200 CDI-E 220 CDI-E 270 CDI

oe: A6121880301 -- A6111880501



39016
radiateur d'huile E 200 CDI-E 220 CDI-E 270 CDI

oe: A6121880301 -- A6111880501



39058 Ø 22,0 mm Ø 24,0 mm
radiateur d'huile E 200 D-E 220 D-E 250 D-E 300 D

oe: 6061800365 -- A6061800365



03024 L: 181 mm
tube admission air E 200-E 200 NGT

oe: A2712001352 -- 2712001352



33001
durit essence E 270 CDI

oe: 6120703932 -- 6120703832



33002
tube flexible carburant E 280 CDI-E 280 CDI 4x4-E 300 BTEC-E 320 CDI-E 320 CDI 4x4

oe: 6420705532 -- 6420703032



33003
tube flexible carburant E 280 CDI-E 280 CDI 4x4-E 300 BTEC-E 320 CDI-E 320 CDI 4x4

oe: 6420705532 -- 6420703032



33006
durit essence E 200 CDI-E 220 CDI

oe: 6460701132 -- 6110708432



92098
tuyauterie injection E 250 D-E 250 TD-E 300 D-E 300 TD

oe: A6050701532



92099
tuyauterie injection E 300 D-E 300 TD

oe: A6050700432



92100
tuyauterie injection E 250 D-E 250 TD-E 300 D-E 300 TD

oe: A6050700832



92101
tuyauterie injection E 250 D-E 300 D-E 300 TD

oe: A6050700732



92102
tuyauterie injection E 250 D-E 300 D-E 300 TD

oe: A6050701432



92104
tuyauterie injection E 200 CDI-E 220 CDI-E 270 CDI-E 320 CDI

oe: A6110703432



92106
tuyauterie injection E 200-E 200 CDI-E 200 D-E 220 CDI-E 220 D-E 230-E 240-E 250 D-E 250 TD-E 270 CDI-E 280-E 280 4x4-E 290 TD-E 300 D-E 300 TD-E 320-E 320 4x4-E 320 CDI-E 420-E 430-E 430 4x4-E

oe: A6110703232



09658
durit turbo E 270 CDI

oe: 2105284982 -- 2105283682



92162
conduite huile turbo E 200 CDI-E 270 CDI

oe: A6111800120

© INDUSTRIAL METALCAUCHO, S.L.U.

SUSPENSION AVANT & SUPPORTS DE MOTEUR



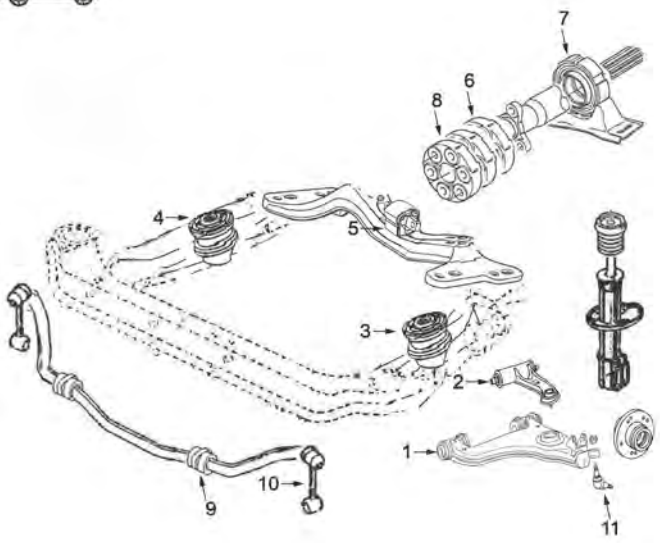

Clase E 1995-2002 W210:

1	05024	jeu reparation bras suspension inf. AV
	06075	silentbloc bras de suspension devant
2	04846	silentbloc bras de suspension devant
	06076	silentbloc bras de suspension
3	04245	support moteur G 200-230-280 essence
	05985	support moteur G 200D-220D-250D
	06022	support moteur G 290D
	06077	silentbloc intérieur bras arrière devant
4	04245	support moteur à droite 200-230-280 essence
	05985	support moteur à droite 200D-220D-250D
	06022	support moteur à droite 290D
	06078	silentbloc bras de suspension
5	04245	support moteur G 200-240-320 essence
	05034	support BV
	05985	support moteur G 200CDi-220CDi-230CDi
	06022	support moteur G 270CDi-300CDi
	06090	support BV
6	02480	anti-vibrateur d'arbre transmission Ø ext 149 mm (Ø 80 mm)
	02481	anti-vibrateur d'arbre transmission Ø ext 132 mm (Ø 80 mm)
	04245	support moteur à droite 200-240-320 essence
	05985	support moteur à droite 200CDi-220CDi-230CDi
	06022	support moteur à droite 270CDi-300CDi
	06089	anti-vibrateur d'arbre transmission Ø ext 143 mm (Ø 90 mm)
7	05033	support transmission complète avec roulement
	05034	support BV
8	00952	flector transmission Ø ext 127 mm, Ø80 mm
	04933	flector transmission Ø100 mm
	05890	flector transmission Ø100 mm
	05898	flector transmission Ø110 mm
	05951	flector transmission Ø90 mm
	05962	flector transmission Ø90 mm
9	02480	anti-vibrateur d'arbre transmission Ø ext 141 mm (Ø 80 mm)
	02481	anti-vibrateur d'arbre transmission Ø ext 132 mm (Ø 80 mm)
	05035	palier de barre stabilisatrice Ø 26mm
	06089	anti-vibrateur d'arbre transmission Ø ext 143 mm (Ø 90 mm)
10	05026	biellette droite barre stabilisatrice
	05027	biellette embout barre stabilisatrice
11	06079	kit biellette droite + gauche barre stabilisatrice
	53050	rotule de suspension
12	05990	support amortisseur AV
15	52056	bras de suspension
	52057	bras de suspension arrière
16	53139	axe de bielle G et D

C74M1314M4874SOPDP1 MERCEDES-BENZ CLASSE E (W210) 06/1995 - 08/2003 - (W211) 03/2002 - 03/2009

SUSPENSION ARRIERE

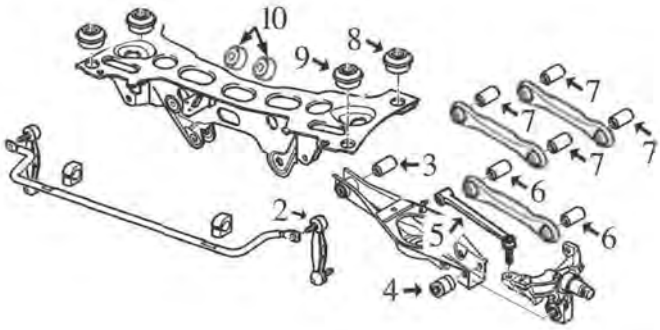

Clase E 1995-2002 W210:

2	05025	biellette barre stabilisatrice arrière
3	05017	silentbloc intérieur bras suspension arrière
4	02471	silentbloc exterior bras suspension arrière
5	05018	biellette embout barre stabilisatrice
6	05016	jeu silentblocs bras suspensionplus bas
7	04858	jeu silentblocs
8	06081	silentbloc arrière sub-chasis arrière
9	06080	silentbloc précédent sub-chasis arrière
10	06066	silentbloc support différentiel

C74M1314M4874SOPTP1 MERCEDES-BENZ CLASSE E (W210) 06/1995 - 08/2003 - (W211) 03/2002 - 03/2009

SUSPENSION ARRIERE

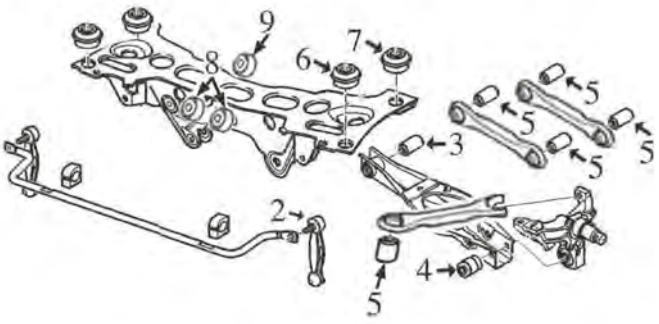

Clase E 1995-2002 W210:

2	06085	biellette barre stabilisatrice arrière
3	06084	silentbloc intérieur bras suspension arrière
4	02471	silentbloc exterior bras suspension arrière
5	06086	silentbloc en brass superiores et tirante longitudinal
6	06082	silentbloc précédent sub-chasis arrière
7	06083	silentbloc arrière sub-chasis arrière
8	06088	silentbloc précédent support différentiel
9	06087	silentbloc arrière support différentiel

C74M1314M4874SOPTP2 MERCEDES-BENZ CLASSE E (W210) 06/1995 - 08/2003 - (W211) 03/2002 - 03/2009



01020
support moteur [avant droite] E 200 CDI-E 220 CDI-E 270 CDI-E 500

oe: A2112400517 -- 2032401417



01021
support moteur [avant] E 200-E 200 D-E 220 D-E 230

oe: 2022401917 -- 2032402017



04245
support moteur [côté conducteur + passager av.] E 240-E 250 TD-E 280-E 300 D-E 300 TD-E 320-E 430-E 55 AMG

oe: 2022402817 -- 2022401617

© INDUSTRIAL METALCAUCHO, S.L.U.



05985
support moteur [côté conducteur + passager av.] E 200-E 200 NGT-E 240-E 320

oe: 2022401917 -- 2032402017



06022
support moteur [côté conducteur + passager av.] E 200 CDI-E 220 CDI-E 270 CDI-E 280 CDI-E 300 BTEC-E 320 CDI-E 500

oe: A2112400517 -- 2032401417



07185
support moteur [avant gauche] E 280 CDI

oe: A2112401617



57417
support moteur [avant droite] E 240-E 250 TD-E 280-E 300 D-E 300 TD-E 320-E 430-E 55 AMG

oe: 2022402817 -- 2022401617



57421
support moteur [avant] E 280-E 420-E 50 AMG

oe: 2102402017 -- 2102400417



57439
support moteur [avant] E 63 AMG

oe: 2212401317 -- 2112403117



57483
support moteur [avant gauche] E 350-E 350 CGI

oe: 2112402617 -- A2112402617



02169 L: 67 mm
silentbloc triangle [des deux côtés du pont arrière] E 200-E 200 D-E 220 D-E 230-E 240-E 250 D-E 250 TD-E 280-E 280 4x4-E 290 TD-E 300 D-E 300 TD-E 320-E 320 4x4-E 420-E 430-E 50 AMG-E 55 AMG
oe: A2013501070 -- 1403501070



02171 L: 138 mm
silentbloc triangle [des deux côtés de l'essieu avant] E 200-E 200 CDI-E 200 D-E 220 CDI-E 220 D-E 230-E 240-E 250 D-E 250 TD-E 270 CDI-E 280-E 280 4x4-E 290 TD-E 300 D-E 300 TD-E 320-E 320 4x4-E 320
oe: A2103300018 -- 2103300018



02471 Ø 14,2 mm Ø 40 mm
silentbloc bras de suspension [essieu arrière] E 200-E 200 CDI-E 200 D-E 220 CDI-E 220 D-E 230-E 240-E 250 D-E 250 TD-E 270 CDI-E 280-E 280 4x4-E 290 TD-E 300 D-E 300 TD-E 320-E 320 4x4-E 320 CDI-E
oe: 2043520027 -- 2203520227



04846 Ø 10,7 mm Ø 48,5 mm
silentbloc bras de suspension [essieu avant supérieur] E 200-E 200 CDI-E 200 D-E 220 CDI-E 220 D-E 230-E 240-E 250 D-E 250 TD-E 270 CDI-E 280-E 290 TD-E 300 D-E 300 TD-E 320-E 320 CDI-E 420-E
oe: A2103308807 -- A2103308707



04858 Ø 10| 12 mm Ø 36 mm L: 30| 38 mm
silentbloc [intérieur] E 200-E 200 D-E 220 D-E 230-E 240-E 250 D-E 250 TD-E 280-E 280 4x4-E 290 TD-E 300 D-E 300 TD-E 320-E 320 4x4-E 420-E 430-E 50 AMG-E 55 AMG
oe: 1243523465 -- +1243523565



05016 Ø 11|12 mm Ø 24|36 mm
jeu silentblocs bras suspension [essieu arrière] E 200-E 200 CDI-E 200 D-E 220 CDI-E 220 D-E 230-E 240-E 250 D-E 250 TD-E 270 CDI-E 280-E 280 4x4-E 290 TD-E 300 D-E 300 TD-E 320-E 320 4x4-E 320 CDI-E
oe: 1243523465 -- 1243528665



05017 Ø 12 mm Ø 33.4 mm
silentbloc bras de suspension [intérieur] E 200-E 200 CDI-E 200 D-E 220 CDI-E 220 D-E 230-E 240-E 250 D-E 250 TD-E 270 CDI-E 280-E 280 4x4-E 290 TD-E 300 D-E 300 TD-E 320-E 320 4x4-E 320 CDI-E 420-E
oe: 2023520165 -- 1243528465



05018 L: 280 mm
biellette barre stabilisatrice [essieu arrière] E 200-E 200 CDI-E 200 D-E 220 CDI-E 220 D-E 230-E 240-E 250 D-E 250 TD-E 270 CDI-E 280-E 280 4x4-E 290 TD-E 300 D-E 300 TD-E 320-E 320 4x4-E 320 CDI-E
oe: A2103502153 -- 2103502153



05024
kit de réparation bras suspension [essieu avant] E 200-E 200 CDI-E 200 D-E 220 CDI-E 220 D-E 230-E 240-E 250 D-E 250 TD-E 270 CDI-E 280-E 280 4x4-E 290 TD-E 300 D-E 300 TD-E 320-E 320 4x4-E 320
oe: 2103300175 -- 2103300475



05025 Ø 8 mm L: 229 mm
biellette embout barre stabilisatrice [essieu arrière] E 200-E 200 CDI-E 200 D-E 220 CDI-E 220 D-E 230-E 240-E 250 D-E 250 TD-E 280-E 280 4x4-E 290 TD-E 300 D-E 300 TD-E 320-E 320 4x4-E 420-E 430-E 50
oe: 1243200289

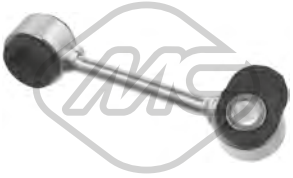

05026 Ø 12,7 mm L: 110 mm
biellette embout barre stabilisatrice [essieu avant droit] E 200-E 200 CDI-E 200 D-E 220 CDI-E 220 D-E 230-E 250 D-E 250 TD-E 280-E 290 TD-E 300 D-E 300 TD-E 320-E 420-E 430-E 50 AMG-E 55
oe: 2103203789 -- 2103202289

© INDUSTRIAL METALCAUCHO, S.L.U.



05027 Ø 12,7 mm L: 110 mm
biellette embout barre stabilisatrice [essieu avant gauche] E 200-E 200 CDI-E 200 D-E 220 CDI-E 220 D-E 230-E 250 D-E 250 TD-E 280-E 290 TD-E 300 D-E 300 TD-E 320-E 420-E 430-E 50 AMG-E 55 AMG
oe: 2103203689



05035 Ø 26 mm
palier barre stabilisatrice [essieu avant] E 200-E 200 CDI-E 200 D-E 220 CDI-E 220 D-E 230-E 240-E 250 D-E 250 TD-E 270 CDI-E 280-E 280 4x4-E 290 TD-E 300 D-E 300 TD-E 320-E 320 4x4-E 320 CDI-E 420-E
oe: 2103231485 -- 1403230985



06066 Ø 15 mm Ø 66 mm L: 29 mm
silentbloc [essieu arrière] E 200-E 200 CDI-E 200 D-E 220 CDI-E 220 D-E 230-E 240-E 250 D-E 250 TD-E 270 CDI-E 280-E 280 4x4-E 290 TD-E 300 D-E 300 TD-E 320-E 320 4x4-E 320 CDI-E 420-E 430-E
oe: 1293511842 -- 1293510742



06075 Ø 10 mm Ø 52|60 mm
silentbloc triangle [essieu avant supérieur] E 200-E 200 CDI-E 200 NGT-E 220 CDI-E 230-E 240-E 270 CDI-E 280-E 280 CDI-E 300 BTEC-E 320-E 320 CDI-E 350-E 350 CGI-E 400 CDI-E 420 CDI-E 500-E
oe: 2113332214

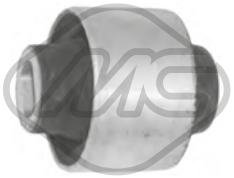

06076 Ø 24 mm Ø 37|70 mm
silentbloc bras de suspension [essieu avant inférieur] E 200-E 200 CDI-E 200 NGT-E 220 CDI-E 230-E 240-E 270 CDI-E 280-E 280 CDI-E 300 BTEC-E 320-E 320 CDI-E 350-E 350 CGI-E 400 CDI-E 420 CDI-E
oe: 2113331014



06077 Ø 14 mm Ø 70 mm
silentbloc bras de suspension [essieu avant] E 200-E 200 CDI-E 200 NGT-E 220 CDI-E 230-E 240-E 270 CDI-E 280-E 280 CDI-E 300 BTEC-E 320-E 320 CDI-E 350-E 350 CGI-E 400 CDI-E 420 CDI-E 500-E
oe: 2113331114



06078 Ø 14 mm Ø 29|52 mm
silentbloc bras de suspension [intérieur essieu avant] E 200-E 200 CDI-E 200 NGT-E 220 CDI-E 230-E 240-E 240 4x4-E 270 CDI-E 280-E 280 4x4-E 280 CDI-E 280 CDI 4x4-E 300 BTEC-E 320-E 320 4x4-
oe: 2113331914

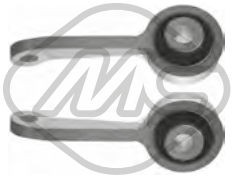

06079 L: 130 mm
jeu de barre stabilisatrice [des deux côtés de l'essieu avant] E 200-E 200 CDI-E 200 NGT-E 220 CDI-E 230-E 240-E 270 CDI-E 280-E 280 CDI-E 300 BTEC-E 320-E 320 CDI-E 350-E 350 CGI-E 400
oe: 2113203889 -- 2113201089

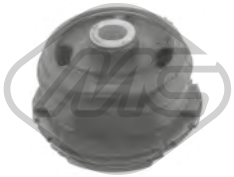

06080
silentbloc sous-chassis [avant] E 200 D-E 220 D-E 240-E 250 D-E 250 TD-E 280-E 280 4x4-E 290 TD-E 300 D-E 300 TD-E 320-E 320 4x4-E 420-E 430-E 50 AMG-E 55 AMG
oe: 2103510842



06081
silentbloc sous-chassis [essieu arrière] E 200-E 200 CDI-E 200 D-E 220 CDI-E 220 D-E 230-E 240-E 250 D-E 250 TD-E 270 CDI-E 280-E 280 4x4-E 290 TD-E 300 D-E 300 TD-E 320-E 320 4x4-E 320 CDI-E 420-E
oe: 2103510542



06082
silentbloc sous-chassis [avant] E 200-E 200 CDI-E 200 NGT-E 220 CDI-E 230-E 240-E 240 4x4-E 270 CDI-E 280-E 280 CDI-E 280 CDI 4x4-E 300 BTEC-E 320-E 320 4x4-E 320 CDI-E 350-E 350 4x4-E 350
oe: 2113511342 -- 2113511042



06083
silentbloc sous-chassis [essieu arrière] E 200-E 200 CDI-E 220 CDI-E 230-E 240-E 240 4x4-E 270 CDI-E 280-E 280 CDI-E 280 CDI 4x4-E 300 BTEC-E 320-E 320 4x4-E 320 CDI-E 350-E 350 4x4-E 350 CGI-E 400
oe: 2303510242



06084 Ø 12 mm Ø 51,5 mm
silentbloc bras de suspension [essieu arrière] E 200-E 200 CDI-E 200 NGT-E 220 CDI-E 230-E 240-E 240 4x4-E 270 CDI-E 280-E 280 4x4-E 280 CDI-E 280 CDI 4x4-E 300 BTEC-E 320-E 320 4x4-E 320
oe: 2203521365



06085 L: 259 mm
biellette barre stabilisatrice [essieu arrière] E 200-E 200 CDI-E 200 NGT-E 220 CDI-E 240-E 240 4x4-E 270 CDI-E 280-E 280 4x4-E 280 CDI-E 280 CDI 4x4-E 320-E 320 4x4-E 320 CDI-E 320 CDI 4x4-E 350-E
oe: 2113203389



06086 Ø 12 mm Ø 38 mm
silentbloc [supérieur] E 200-E 200 CDI-E 200 NGT-E 220 CDI-E 230-E 240-E 240 4x4-E 270 CDI-E 280-E 280 CDI-E 280 CDI 4x4-E 300 BTEC-E 320-E 320 4x4-E 320 CDI-E 350-E 350 4x4-E 350 CGI-E 400
oe: 2303521565 -- 2043530043



40055 L: 122 mm
biellette de barre stab [des deux côtés de l'essieu avant] E 200-E 200 CDI-E 200 NGT-E 220 CDI-E 230-E 240-E 270 CDI-E 280-E 280 CDI-E 300 BTEC-E 320-E 320 CDI-E 350-E 350 CGI-E 400 CDI-E 420 CDI-E
oe: 0003300018 -- A0003300018



52056
bras de suspension [essieu avant droit] E 200-E 200 CDI-E 200 NGT-E 220 CDI-E 230-E 240-E 240 4x4-E 270 CDI-E 280-E 280 4x4-E 280 CDI-E 280 CDI 4x4-E 300 BTEC-E 320-E 320 4x4-E 320 CDI-E 320 CDI
oe: 2113303011 -- 2113301611

© INDUSTRIAL METALCAUCHO, S.L.U.

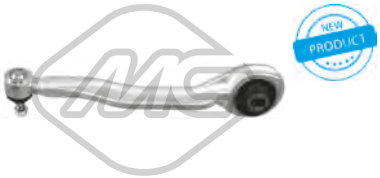

52057

bras de suspension [essieu avant gauche] E 200-E 200 CDI-E 200 NGT-E 220 CDI-E 230-E 240-E 240 4x4-E 270 CDI-E 280-E 280 4x4-E 280 CDI-E 280 CDI 4x4-E 300 BTEC-E 320-E 320 4x4-E 320 CDI-E 320 CDI
oe: 2113301511 -- 2113302911

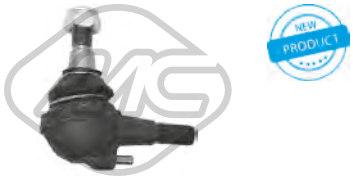

53050

rotule de suspension [essieu avant] E 200-E 200 CDI-E 200 D-E 220 CDI-E 220 D-E 230-E 240-E 250 D-E 250 TD-E 270 CDI-E 280-E 280 4x4-E 290 TD-E 300 D-E 300 TD-E 320-E 320 4x4-E 320 CDI-E 420-E
oe: A2103330427 -- 2103330427



53109 Ø 41 mm

rotule de suspension [essieu avant] E 200-E 200 CDI-E 200 NGT-E 220 CDI-E 230-E 240-E 240 4x4-E 270 CDI-E 280-E 280 4x4-E 280 CDI-E 280 CDI 4x4-E 300 BTEC-E 320-E 320 4x4-E 320 CDI-E 320 CDI
oe: 2203330127 -- 2203330227



57547

silentbloc E 200-E 200 CDI-E 200 NGT-E 220 CDI-E 230-E 240-E 270 CDI-E 280-E 280 CDI-E 300 BTEC-E 320-E 320 CDI-E 350-E 350 CGI-E 400 CDI-E 420 CDI-E 500-E 55 AMG-E 63 AMG
oe: A2113230285 -- 2113230285

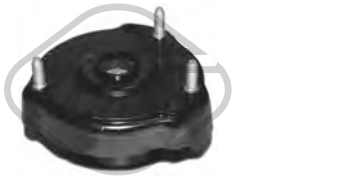

05990 Ø 10 mm Ø 64,5 mm L: 133 mm

support amortisseur [essieu avant] E 200-E 200 CDI-E 200 NGT-E 220 CDI-E 230-E 240-E 270 CDI-E 280-E 280 CDI-E 300 BTEC-E 320-E 320 CDI-E 350-E 350 CGI-E 400 CDI-E 420 CDI-E 500-E
oe: 2113200026



06970

suspension essieu E 200-E 200 CDI-E 200 D-E 220 CDI-E 220 D-E 230-E 240-E 250 D-E 250 TD-E 270 CDI-E 280-E 280 4x4-E 290 TD-E 300 D-E 300 TD-E 320-E 320 4x4-E 320 CDI-E 420-E 430-E 430 4x4-E
oe: A2013521046 -- 2023520446



Ø 153 mm
Nombre de dents: 25

90178 H: 74 mm

moyeu de roue [essieu avant] E 200-E 200 CDI-E 200 D-E 220 CDI-E 220 D-E 240-E 250 D-E 250 TD-E 270 CDI-E 280-E 280 4x4-E 290 TD-E 300 D-E 300 TD-E 320-E 320 4x4-E 320 CDI-E 420-E 430-E 50
oe: 1243574608

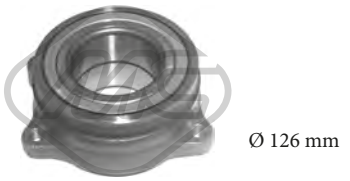

Ø 126 mm

90184 H: 50 mm

moyeu de roue [essieu arrière] E 200-E 200 CDI-E 200 NGT-E 220 CDI-E 230-E 240-E 240 4x4-E 270 CDI-E 280-E 280 4x4-E 280 CDI-E 280 CDI 4x4-E 300 BTEC-E 320-E 320 4x4-E 320 CDI-E 320 CDI
oe: A2119810227 -- 2119810227



02097 L: 180 mm

capteur usure plaquettes

oe: 1265400617 -- 2015400317

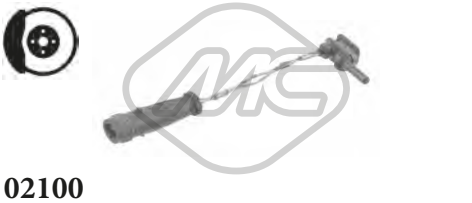

02100

capteur usure plaquettes E 200-E 200 CDI-E 200 NGT-E 220 CDI-E 230-E 240-E 240 4x4-E 270 CDI-E 280-E 280 4x4-E 280 CDI-E 280 CDI 4x4-E 300 BTEC-E 320-E 320 4x4-E 320 CDI-E 320 CDI 4x4-E
oe: 2205400617 -- 2205400717

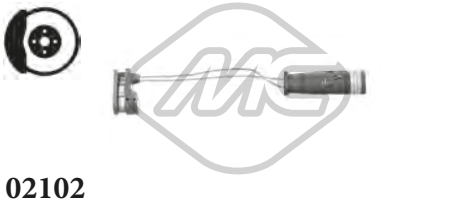

02102

capteur usure plaquettes E 280 CDI 4x4-E 350 4x4-E 500 4x4

oe: 1645401017 -- 2205401517



74039 Ø 84 mm

kit de roulements de roue [essieu arrière] E 200-E 200 CDI-E 200 D-E 220 CDI-E 220 D-E 230-E 240-E 250 D-E 250 TD-E 270 CDI-E 280-E 280 4x4-E 290 TD-E 300 D-E 300 TD-E 320-E 320 4x4-E 320 CDI-E
oe: A2099800016 -- A2029810227

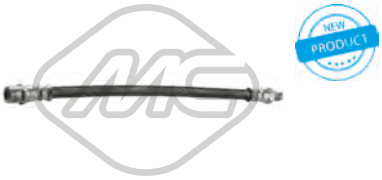

96540 L: 312 mm

flexible de frein [des deux côtés du pont arrière] E 200-E 200 CDI-E 200 D-E 220 CDI-E 220 D-E 230-E 240-E 250 D-E 250 TD-E 270 CDI-E 280-E 280 4x4-E 290 TD-E 300 D-E 300 TD-E 320-E 320 4x4-E 320
oe: 2104280035 -- 1714280035



Ø 21 - 57 mm

01066 kit **00078**

kit soufflet transmission [des deux côtés du pont arrière côté roue]

oe: A2013500037 -- A2013570191



Ø 28 - 57 mm

01149 kit **00149**

kit soufflet transmission [des deux côtés du pont arrière côté roue] E 250 D

oe: A2013570491 -- A2013501037



Ø 30 - 60 mm

01306 kit **00306**

kit soufflet transmission [du côté boîte de vitesses des deux côtés du pont arrière côté roue] E 200-E 240-E 250 D-E 280-E 300 D-E 300 TD-E 320-E 420-E 430-E 430 4x4-E 50 AMG-E 55 AMG
oe: A2203500037 -- A2103570191



Ø 22 - 65 mm

01783 kit **00783**

kit soufflet transmission [des deux côtés du pont arrière côté roue] E 200-E 200 D-E 220 D-E 230-E 250 D-E 280-E 290 TD

oe: A2013501337 -- A2013570491



Ø 22 - 80 mm

11020 kit **10020**

kit soufflet transmission [du côté boîte de vitesses côté roue des deux côtés de l'essieu avant] E 280 4x4-E 320 4x4

oe: A2103300085



Ø 33 - 64 mm

11040 kit **10040**

kit soufflet transmission [des deux côtés du pont arrière côté roue] E 200-E 200 CDI-E 220 CDI-E 220 D-E 230-E 240-E 250 D-E 250 TD-E 270 CDI-E 280-E 280 4x4-E 290 TD-E 300 D-E 300 TD-E 320-E 320

oe: A2463570000 -- A0003571100



Ø 30 - 63 mm

11045 kit **10045**

kit soufflet transmission [du côté boîte de vitesses des deux côtés du pont arrière] E 200-E 240-E 270 CDI

oe: A0003570191 -- A0003570091



Ø 24 - 60 mm

11055 kit **10055**

kit soufflet transmission [du côté boîte de vitesses des deux côtés du pont arrière] E 200-E 200 CDI-E 220 CDI-E 220 D-E 230-E 240-E 250 D-E 250 TD-E 270 CDI-E 280-E 280 4x4-E 290 TD-E 300 D-E 300 TD-E

oe: A2103500637 -- A2103500037



Ø 15 - 60 mm

01138 kit **00138**

kit soufflet crémaillère direction [gauche]

oe: 32106782252 -- 32106765079

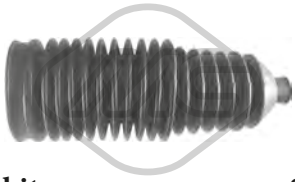

-

01370 kit **00370**

kit soufflet crémaillère direction E 200-E 200 CDI-E 200 D-E 220 CDI-E 220 D-E 230-E 240-E 250 D-E 250 TD-E 270 CDI-E 280-E 280 4x4-E 290 TD-E 300 D-E 300 TD-E 320-E 320 4x4-E 320 CDI-E 420-E

oe: 2104602300

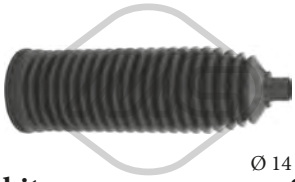

Ø 14 - 60 mm

01799 kit **00799**

kit soufflet crémaillère direction [des deux côtés de l'essieu avant] E 200-E 200 CDI-E 200 NGT-E 220 CDI-E 230-E 240-E 240 4x4-E 270 CDI-E 280-E 280 4x4-E 280 CDI-E 280 CDI 4x4-E 300 BTEC-E 320-E

oe: 2034630396

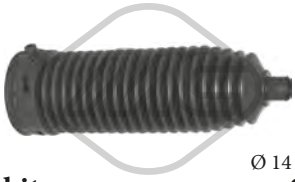

Ø 14 - 63 mm

01900 kit **00900**

kit soufflet crémaillère direction [des deux côtés de l'essieu avant] E 200-E 200 CDI-E 200 NGT-E 220 CDI-E 230-E 240-E 270 CDI-E 280-E 280 CDI-E 300 BTEC-E 320-E 320 CDI-E 350-E 350 CGI-E 400

oe: A1714630096 -- A2044630296



21011 Ø 26 mm L: 184 mm

filtre transmission E 200-E 200 D-E 220 D-E 230-E 250 D-E 280-E 290 TD-E 300 D-E 420-E 50 AMG

oe: A1292770195 -- 1292770195

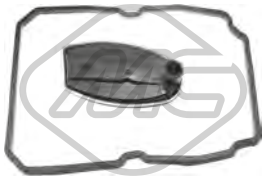

21012

filtre transmission E 200-E 200 CDI-E 200 D-E 200 NGT-E 220 CDI-E 220 D-E 230-E 240-E 240 4x4-E 250 D-E 250 TD-E 270 CDI-E 280-E 280 4x4-E 280 CDI-E 280 CDI 4x4-E 290 TD-E 300 D-E 300 TD-E

oe: A1402770095 -- 1402770095



21015

filtre transmission E 230-E 280-E 280 CDI-E 300 BTEC-E 320 CDI-E 350-E 350 CGI-E 420 CDI-E 500-E 55 AMG

oe: 2512710097 -- 2212770200

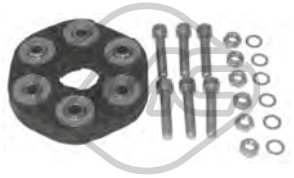

00952 Ø 129 mm

flector transmission E 200-E 220 D-E 230-E 240-E 250 D-E 280 4x4-E 300 D-E 320 4x4

oe: 1244110615 -- 2024101315



02480 Ø 63 mm Ø 141 mm

anti-vibrateur d'arbre transmission E 200-E 200 CDI-E 200 D-E 220 CDI-E 220 D-E 230-E 240-E 250 D-E 250 TD-E 270 CDI-E 280-E 280 4x4-E 290 TD-E 300 D-E 300 TD-E 320-E 320 4x4-E 320 CDI-E 420-E

oe: 2014113047 -- 2024111747

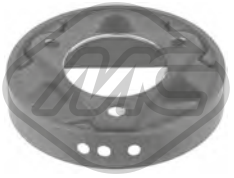

02481 Ø 63 mm Ø 133 mm

anti-vibrateur d'arbre transmission E 200-E 200 CDI-E 200 D-E 220 CDI-E 220 D-E 230-E 240-E 250 D-E 250 TD-E 270 CDI-E 280-E 280 4x4-E 290 TD-E 300 D-E 300 TD-E 320-E 320 4x4-E 320 CDI-E 420-E

oe: 2024111147 -- 1244110847



04933 Ø 42 mm Ø 147 mm

flector transmission E 200-E 280

oe: 1244110315 -- A2104101115

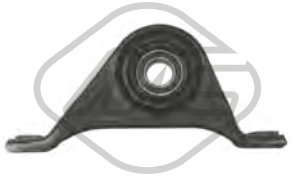

05033 Ø 25 mm

support transmission E 200 D-E 220 D-E 250 D-E 280 4x4-E 320 4x4

oe: 2104101281



05890

flector transmission [avant] E 200-E 200 CDI-E 200 NGT-E 220 CDI-E 230-E 240-E 240 4x4-E 250 TD-E 280-E 280 4x4-E 280 CDI 4x4-E 320-E 320 4x4-E 350 4x4-E 430 4x4-E 500 4x4

oe: 2024101815 -- 2104101215

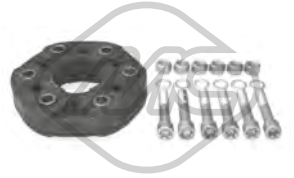

05898

flector transmission E 350-E 350 4x4-E 350 CGI

oe: 0004110200 -- A2034100215



05951

flector transmission [avant] E 220 D-E 230-E 250 D-E 300 D

oe: 2104101315 -- 2104100915

© INDUSTRIAL METALCAUCHO, S.L.U.



05962
flector transmission [avant] E 200-E 200 D-E 220 D-E 240

oe: 2024101115



06087 Ø 14|33 mm Ø 66 mm
silentbloc [essieu arrière] E 200-E 200 CDI-E 200 NGT-E 220 CDI-E 230-E 240-E 240 4x4-E 270 CDI-E 280-E 280 CDI-E 280 CDI 4x4-E 300 BTEC-E 320-E 320 4x4-E 320 CDI-E 350-E 350 4x4-E 350 CGI-E
oe: 2303511542 -- 2113511142



06088 Ø 12 mm Ø 66 mm
silentbloc [avant] E 200-E 200 CDI-E 200 NGT-E 220 CDI-E 240-E 240 4x4-E 270 CDI-E 280-E 280 CDI-E 280 CDI 4x4-E 300 BTEC-E 320-E 320 4x4-E 320 CDI-E 400 CDI-E 500-E 500 4x4-E 55 AMG-E
oe: 2303511442 -- 2113510842



06089 Ø 37 mm Ø 143 mm
anti-vibrateur d'arbre transmission E 220 D-E 250 D

oe: 2024110347

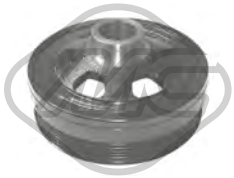

04924 Ø 151 mm - 6 gorges
poulie vilebrequin sans amortisseur de vibrations E 240-E 240 4x4-E 280-E 280 4x4-E 320-E 320 4x4-E 430-E 430 4x4-E 500-E 500 4x4

oe: 1120351300 -- 1120351400



06220 Ø 169 mm - 7 gorges
poulie vilebrequin avec amortisseur de vibrations E 200-E 200 NGT-E 240

oe: A2710300003 -- 2710300003



06221 Ø 145 mm - 6 gorges
poulie vilebrequin avec amortisseur de vibrations E 200 CDI-E 220 CDI

oe: A6460300903 -- A6110300203



04768 Ø 8 mm Ø 78 mm
galet guide alternateur

oe: 028145278A -- 028145278E



04922 Ø 17 mm Ø 70 mm
galet guide alternateur

oe:



04926 Ø 8 mm Ø 80 mm
galet guide alternateur E 220 D-E 250 D-E 290 TD-E 300 D

oe: 6012000970



05004 Ø 17 mm Ø 55.9 mm - 6 gorges
poulie alternateur E 250 D-E 250 TD-E 290 TD-E 300 D-E 300 TD

oe: 6041500060 -- 6041500360



Ø 17 mm Ø 49.7 mm
05005 - 6 gorges
poulie alternateur E 200 CDI-E 220 CDI-E 270 CDI-E 320 CDI-E 350 4x4

oe: 6111500215 -- 6111500160



Ø 17 mm Ø 56 mm
05006 - 6 gorges
poulie alternateur E 200 D-E 220 D

oe: 6041500560 -- 6041500160



05046 Ø 64 mm
galet guide alternateur E 200 CDI-E 220 CDI-E 230-E 240-E 240 4x4-E 270 CDI-E 280-E 280 4x4-E 280 CDI-E 320-E 320 4x4-E 320 CDI-E 350-E 350 4x4-E 350 CGI-E 430-E 430 4x4-E 500-E 500 4x4-E 55
oe: A0002020019 -- 0002020019



05047 Ø 80 mm
galet guide alternateur E 200-E 280-E 320

oe: 1042001070



05048 Ø 8 mm Ø 75 mm
galet guide alternateur E 290 TD-E 50 AMG

oe: 6012000770



05049 Ø 70 mm
galet tendeur alternateur E 200 CDI-E 220 CDI-E 270 CDI-E 280 CDI-E 320 CDI-E 400 CDI

oe: A6112020019 -- 6112020019

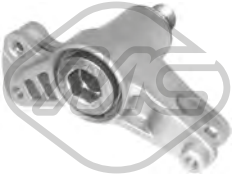

06315
galet tendeur alternateur E 200 D-E 220 D-E 250 D-E 250 TD-E 290 TD-E 300 D-E 300 TD

oe: 6062000173 -- A6062000173

© INDUSTRIAL METALCAUCHO, S.L.U.



06169
kit de distribution E 200 CDI-E 220 CDI-E 270 CDI-E 280 CDI-E 320 CDI-E 400 CDI

oe: A6110520516 -- A6110520116



04685 Ø 10 mm Ø 46 mm
butée crémaillère [des deux côtés de l'essieu avant] E 200-E 200 CDI-E 200 D-E 220 CDI-E 220 D-E 230-E 240-E 250 D-E 250 TD-E 270 CDI-E 280-E 280 4x4-E 290 TD-E 300 D-E 300 TD-E 320-E 320 4x4-E 320
oe: 2104631066 -- A2104631066



06109 Ø 12,2 mm Ø 25,25|45 mm L: 32 mm
silentbloc E 200-E 200 CDI-E 200 NGT-E 220 CDI-E 230-E 240-E 270 CDI-E 280-E 280 CDI-E 300 BTEC-E 320-E 320 CDI-E 350-E 350 CGI-E 400 CDI-E 420 CDI-E 500-E 55 AMG-E 63 AMG
oe: 2114630366



53139 L: 245 mm
axe de bielle [des deux côtés de l'essieu avant] E 200-E 200 CDI-E 200 NGT-E 220 CDI-E 230-E 240-E 240 4x4-E 270 CDI-E 280-E 280 4x4-E 280 CDI-E 280 CDI 4x4-E 300 BTEC-E 320-E 320 4x4-E 320
oe: 2303380015 -- 2203380715



05034
support boîte [arrière] E 200-E 200 D-E 220 CDI-E 220 D-E 240-E 270 CDI-E 280-E 280 CDI-E 320-E 320 CDI-E 420-E 50 AMG

oe: A2202400718 -- 2202400718



06090
support boîte [arrière] E 200 D-E 220 D-E 240-E 250 D-E 250 TD-E 280-E 290 TD-E 300 D

oe: 2022400518 -- 2102400518



02422
support echappement [gauche]

oe: 2024920644 -- 2024920344



05882
support echappement

oe:



02059
pompe lave-glaces

oe: A2048660221 -- 2048660221

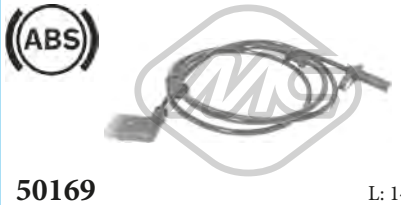

50169 L: 1490 mm
capteur ABS Capteur actif [des deux côtés du pont arrière] E 200-E 200 CDI-E 200 NGT-E 220 CDI-E 230-E 240-E 240 4x4-E 270 CDI-E 280-E 280 4x4-E 280 CDI-E 280 CDI 4x4-E 300 BTEC-E 320-E 320
oe: 2115403017 -- 2115402417



50170 L: 770 mm
capteur ABS Capteur actif [des deux côtés de l'essieu avant] E 200-E 200 CDI-E 200 NGT-E 220 CDI-E 230-E 240-E 270 CDI-E 280-E 280 CDI-E 300 BTEC-E 320-E 320 CDI-E 350-E 400 CDI-E 420
oe: 2115401317 -- 2115402917



50171 L: 820 mm
capteur ABS Capteur passif [essieu arrière droit] E 200-E 200 CDI-E 200 D-E 220 CDI-E 220 D-E 230-E 240-E 250 D-E 250 TD-E 270 CDI-E 280-E 280 4x4-E 290 TD-E 300 D-E 300 TD-E 320-E 320 4x4-E 320
oe: 2105401017 -- 2105400717

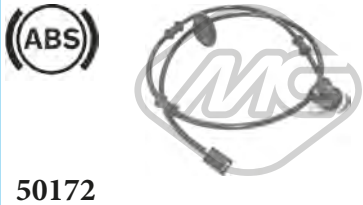

50172 L: 1000 mm
capteur ABS Capteur passif [essieu arrière gauche] E 200-E 200 CDI-E 200 D-E 220 CDI-E 220 D-E 230-E 240-E 250 D-E 250 TD-E 270 CDI-E 280-E 280 4x4-E 290 TD-E 300 D-E 300 TD-E 320-E 320 4x4-E 320
oe: 2105400617 -- 2105400617



50174 L: 720 mm
capteur ABS Capteur passif [essieu avant gauche] E 200-E 200 CDI-E 200 D-E 220 CDI-E 220 D-E 230-E 240-E 250 D-E 270 CDI-E 280-E 290 TD-E 300 D-E 300 TD-E 320-E 320 CDI-E 420-E 430-E 50 AMG-E
oe: 2105409008

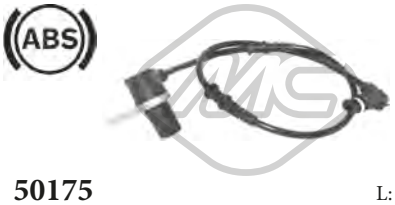

50175 L: 720 mm
capteur ABS Capteur passif [essieu avant droit] E 200-E 200 CDI-E 200 D-E 220 CDI-E 220 D-E 230-E 240-E 250 D-E 270 CDI-E 280-E 290 TD-E 300 D-E 300 TD-E 320-E 320 CDI-E 420-E 430-E 50 AMG-E
oe: 2105409108



03268
fiche, bougie d'allumage E 200-E 230-E 280-E 320

oe: 1593542 -- 1593642

© INDUSTRIAL METALCAUCHO, S.L.U.



03660 Pression [bar]: 1,4
bouchon vase d'expansion E 200 CDI / BTEC-E 200 CGI-E 200 NGT-E 220 CDI / BTEC-E 250 CDI / BTEC-E 250 CDI / BTEC 4x4-E 250 CGI-E 300-E 300 4x4-E 300 CDI-E 300 CDI / BTEC-E 300 Hybrid
oe: A0005018215 -- 0005018215



03979 L: 278 mm
vase d'expansion E 200 CDI / BTEC-E 200 CGI-E 200 NGT-E 220 CDI-E 220 CDI / BTEC-E 250 CDI / BTEC-E 250 CDI / BTEC 4x4-E 250 CGI-E 300-E 300 4x4-E 300 CDI-E 300 CDI / BTEC-E 350-E 350
oe: 2045000749 -- 2045000549



30248 L: 278 mm
vase d'expansion E 200 CDI / BTEC-E 200 CGI-E 200 NGT-E 220 CDI-E 220 CDI / BTEC-E 250 CDI / BTEC-E 250 CDI / BTEC 4x4-E 250 CGI-E 300-E 300 4x4-E 300 CDI-E 300 CDI / BTEC-E 350-E 350
oe: 2045000749 -- 2045000549



35700
thermostat 90 °C E 200 CGI-E 250 CGI

oe: 2712000315 -- 2712000315



35703
thermostat E 250 CGI-E 350-E 350 4x4

oe: 2722000415 -- 2722000115



35721
thermostat 100 °C E 250 CGI-E 350-E 350 4x4-E 350 CGI

oe: 2722000015 -- A2722000115



05113 Filetage [mm]:: M38 x 1,5
bouchon carter d'huile E 63 AMG

oe: 1179970230

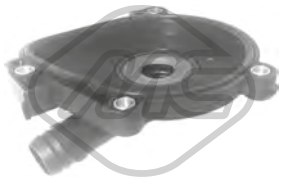

35065
séparateur d'huile E 350-E 350 4x4-E 500-E 500 4x4

oe: 2720100231 -- 2720100431



35066
séparateur d'huile E 350-E 350 4x4-E 350 CGI

oe: 2720160134



04179 Filetage: M12 x 1,5
bouchon carter d'huile E 300 CDI-E 300 CDI / BTEC-E 350 BTEC-E 350 CDI

oe: A1239970430 -- A1239970130



39010
radiateur d'huile E 350-E 350 4x4-E 350 CGI-E 500-E 500 4x4

oe: A2721880001 -- A5989070190



39011
radiateur d'huile E 300 CDI-E 300 CDI / BTEC-E 350 BTEC-E 350 BTEC 4x4-E 350 CDI-E 350 CDI 4x4

oe: A6421800165 -- 6421880001



39013
radiateur d'huile E 200 CDI / BTEC-E 200 CGI-E 220 CDI / BTEC-E 250 CDI / BTEC-E 250 CGI

oe: A0995002300 -- A0995001100

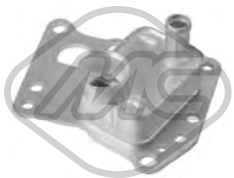

39014 L: 90 mm
radiateur d'huile E 200 CGI-E 250 CGI

oe: A2711880301 -- A2711801010

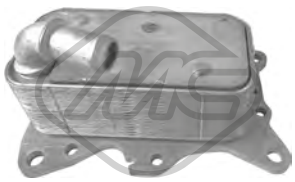

39069
radiateur d'huile E 200 CDI / BTEC-E 220 CDI-E 220 CDI / BTEC-E 250 CDI / BTEC-E 250 CDI / BTEC 4x4-E 300-E 300 4x4

oe: 6511800610 -- 6511800810

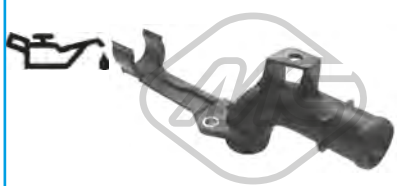

03024 L: 181 mm
tube admission air E 200 NGT

oe: A2712001352 -- 2712001352



33002
tube flexible carburant E 300 CDI-E 300 CDI / BTEC-E 350 BTEC-E 350 CDI-E 350 CDI 4x4

oe: 6420705532 -- 6420703032



33003
tube flexible carburant E 300 CDI-E 300 CDI / BTEC-E 350 BTEC-E 350 CDI-E 350 CDI 4x4

oe: 6420705532 -- 6420703032

© INDUSTRIAL METALCAUCHO, S.L.U.



33004
durit essence E 300 CDI-E 300 CDI / BTEC-E 350 BTEC-E 350 BTEC 4x4-E 350 CDI-E 350 CDI 4x4

oe: 6420707832 -- A6420707832



33007
durit essence E 200 CDI / BTEC-E 220 BTEC 4x4-E 220 CDI-E 220 CDI / BTEC-E 250 CDI / BTEC-E 250 CDI / BTEC 4x4-E 300 Hybrid / BTEC Hybrid

oe: 6510700132 -- 6510700132

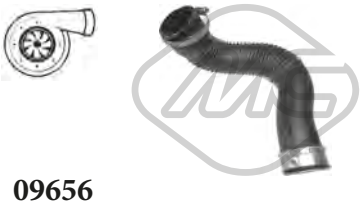

09656
durit turbo E 200 NGT

oe: 2045280782



09657
durit turbo E 200 NGT

oe: 2045280882



09659
durit turbo E 200 CDI / BTEC-E 220 CDI-E 220 CDI / BTEC-E 250 CDI / BTEC

oe: 2125280000 -- 2045282182



05881
support moteur [avant] E 350 CGI

oe: 2042400117 -- 2042400917



05998
support moteur [côté conducteur + passager av.] E 200 CDI / BTEC-E 200 CGI-E 220 CDI-E 220 CDI / BTEC-E 250 CDI / BTEC-E 250 CDI / BTEC 4x4-E 250 CGI-E 300 CDI-E 350-E 350 4x4-E 350 BTEC-E
oe: 2122404117 -- 2122401417



57463 L: 136 mm
support moteur [arrière] E 200 NGT

oe: 2122402418 -- 2122401618



57641 L: 183 mm
support moteur E 300 CDI-E 300 CDI / BTEC-E 300 Hybrid / BTEC Hybrid-E 350 BTEC-E 350 CDI

oe: 2042406017 -- 2042405017

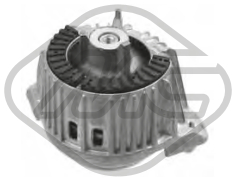

57646
support moteur [gauche] E 200 CDI / BTEC-E 220 CDI-E 220 CDI / BTEC-E 250 CDI / BTEC

oe: 2122400000

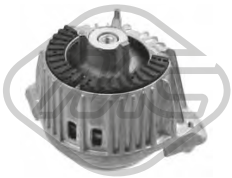

57647
support moteur [droite] E 200 CDI / BTEC-E 220 CDI-E 220 CDI / BTEC-E 250 CDI / BTEC

oe: 2122400100



06086 Ø 12 mm Ø 38 mm
silentbloc [supérieur] E 200 CDI / BTEC-E 200 CGI-E 200 NGT-E 220 CDI / BTEC-E 250 CDI / BTEC-E 250 CDI / BTEC 4x4-E 250 CGI-E 300 CDI-E 300 CDI / BTEC-E 350 4x4-E 350 BTEC-E
oe: 2303521565 -- 2043530043

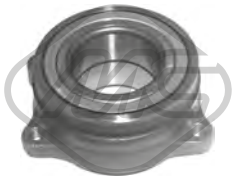

Ø 126 mm

90184 H: 50 mm
moyeu de roue [essieu arrière] E 200 CDI / BTEC-E 200 CGI-E 200 NGT-E 220 BTEC 4x4-E 220 CDI-E 220 CDI / BTEC-E 250 CDI / BTEC-E 250 CDI / BTEC 4x4-E 250 CGI-E 300-E 300 4x4-E 300 CDI-E
oe: A2119810227 -- 2119810227

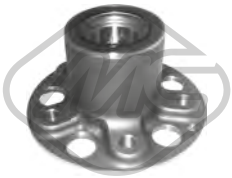

Ø 150 mm

90185 H: 89.9 mm
moyeu de roue [essieu avant] E 200 CGI-E 200 NGT-E 250 CGI-E 300-E 300 4x4-E 350-E 350 4x4-E 400-E 400 4x4-E 500-E 500 4x4

oe: A2043300625



02097 L: 180 mm
capteur usure plaquettes

oe: 1265400617 -- 2015400317



02100
capteur usure plaquettes E 200 CDI / BTEC-E 200 CGI-E 200 NGT-E 220 CDI / BTEC-E 250 CDI / BTEC-E 250 CDI / BTEC 4x4-E 250 CGI-E 300-E 300 4x4-E 300 CDI-E 300 CDI / BTEC-E 300 Hybrid
oe: 2205400617 -- 2205400717



Ø 33 - 64 mm

11040 kit **10040**
kit soufflet transmission [des deux côtés du pont arrière côté roue] E 200 CDI / BTEC-E 200 CGI-E 200 NGT-E 220 CDI / BTEC-E 250 CDI / BTEC-E 250 CDI / BTEC 4x4-E 250 CGI-E 300-E 300 4x4-E
oe: A2463570000 -- A0003571100



Ø 30 - 63 mm

11045 kit **10045**
kit soufflet transmission [du côté boîte de vitesses des deux côtés du pont arrière] E 200 CDI / BTEC-E 200 CGI-E 200 NGT-E 220 CDI / BTEC-E 250 CDI / BTEC-E 250 CDI / BTEC 4x4-E 250 CGI-E 300-E 300
oe: A0003570191 -- A0003570091

© INDUSTRIAL METALCAUCHO, S.L.U.

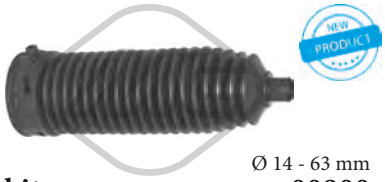

Ø 14 - 63 mm

01900 kit **00900**

kit soufflet crémaillère direction [des deux côtés de l'essieu avant] E 200 CDI / BTEC-E 200 CGI-E 200 NGT-E 220 CDI / BTEC-E 250 CDI / BTEC-E 250 CGI-E 300 CDI-E 300 CDI / BTEC-E 350-E 350 oe: A1714630096 -- A2044630296

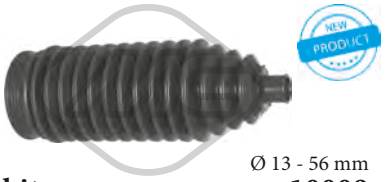

Ø 13 - 56 mm

11009 kit **10009**

kit soufflet crémaillère direction [des deux côtés de l'essieu avant] E 250 CDI / BTEC 4x4-E 300-E 300 4x4-E 350 4x4-E 350 BTEC 4x4-E 350 CDI 4x4-E 400 4x4-E 500 4x4
oe: A2044630396

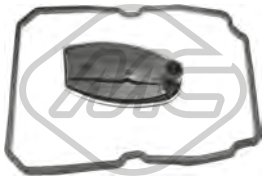

21012

filtre transmission E 200 CDI / BTEC-E 200 CGI-E 200 NGT-E 220 BTEC 4x4-E 220 CDI-E 220 CDI / BTEC-E 250 CDI / BTEC-E 250 CDI / BTEC 4x4-E 250 CGI
oe: A1402770095 -- 1402770095



21015

filtre transmission E 200 CDI / BTEC-E 200 CGI-E 200 NGT-E 220 CDI-E 220 CDI / BTEC-E 250 CDI / BTEC-E 250 CDI / BTEC 4x4-E 250 CGI-E 300-E 300 4x4-E 300 CDI-E 300 CDI / BTEC-E 350-E 350 4x4-
oe: 2512710097 -- 2212770200



05890

flector transmission [avant] E 200 CGI-E 200 NGT-E 250 CDI / BTEC 4x4-E 350 4x4-E 350 CDI 4x4-E 500 4x4

oe: 2024101815 -- 2104101215



Ø 169 mm - 7 gorges

06220

poulie vilebrequin avec amortisseur de vibrations E 200 NGT

oe: A2710300003 -- 2710300003



05046 Ø 64 mm

galet guide alternateur E 350 4x4-E 350 CGI-E 500-E 500 4x4

oe: A0002020019 -- 0002020019



06171

kit de distribution E 200 CDI / BTEC-E 220 CDI-E 220 CDI / BTEC-E 250 CDI / BTEC-E 250 CDI / BTEC 4x4-E 300 Hybrid / BTEC Hybrid

oe: A0009934676 -- A6510520200



L: 180 mm

57639

support moteur [arrière] E 250 CDI / BTEC 4x4-E 300 4x4-E 350 4x4-E 350 BTEC 4x4-E 350 CDI 4x4-E 400 4x4-E 500 4x4-E 63 AMG 4x4

oe: 2212400518 -- 2042400618



02059

pompe lave-glaces

oe: A2048660221 -- 2048660221

84154 L: 1250/860 mm

cable frein de stationnement [centre] E 200 CDI / BTEC-E 200 CGI-E 200 NGT-E 220 BTEC 4x4-E 220 CDI-E 220 CDI / BTEC-E 250 CDI / BTEC-E 250 CDI / BTEC 4x4-E 250 CGI-E 300-E 300 4x4-E 300
oe: 2124200285 -- A2124200285

© INDUSTRIAL METALCAUCHO, S.L.U.



03244 Pression [bar]: 1.4
bouchon vase d'expansion 200 GE-230 GE-250 GD-300 GD-300 GE-350 T GD-G 300 TD-G 320-G 36 AMG-G 500 E

oe: 1245000406 -- 1245000106



03660 Pression [bar]: 1,4
bouchon vase d'expansion G 270 CDI-G 300 CDI-G 320-G 320 CDI-G 400 CDI-G 500-G 55 AMG

oe: A0005018215 -- 0005018215



03950
vase d'expansion G 500

oe: A2205000049 -- 2205000049



03976 L: 142 mm
vase d'expansion G 300 TD-G 320

oe: 2025000249



30208
thermostat d'eau 85 °C 250 GD-290 GD/G 290 D-300 GD-G 290 TD

oe: 32039975



30209
thermostat d'eau 80 °C 250 GD-300 GD-350 T GD-G 300 TD

oe: A6022000015 -- A6012000115



30298
thermostat 87 °C 230 G-230 GE-280 GE-300 GE-300 GD-G 270 CDI-G 320-G 36 AMG

oe: A1102000315 -- A1022001415



05113 Filetage [mm]:: M38 x 1,5
bouchon carter d'huile 230 G-230 GE-240 GD-250 GD-280 GE-290 GD/G 290 D-300 GE-300 GD-350 T GD-G 290 TD-G 300 TD-G 320-G 500-G 500 E-G 55 AMG
oe: 1179970230

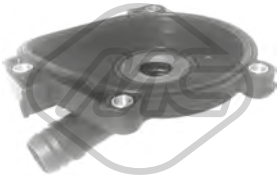

35065
séparateur d'huile G 500

oe: 2720100231 -- 2720100431



35069
séparateur d'huile G 270 CDI

oe: A6110160334 -- 6110160334



03734
bouchon de remplissage d'huile 230 G-230 GE-240 GD-250 GD-280 GE-290 GD/G 290 D-300 GD-300 GE-350 T GD-G 270 CDI-G 290 TD-G 300 TD-G 320-G 400 CDI-G 500-G 500 E-G 55 AMG
oe: 1110180302



04179 Filetage: M12 x 1,5
bouchon carter d'huile 230 GE-G 320 CDI-G 500 E

oe: A1239970430 -- A1239970130



04888 Filetage: M26 x 1,5
bouchon carter d'huile 230 G-230 GE-240 GD-250 GD-280 GE-300 GD-300 GE-350 T GD-G 300 TD-G 320-G 500 E

oe: 1309970032



39010
radiateur d'huile G 500

oe: A2721880001 -- A5989070190



39011
radiateur d'huile G 280 CDI-G 300 CDI-G 320 CDI-G 350 CDI-G 350 d

oe: A6421800165 -- 6421880001



33001
durit essence G 270 CDI

oe: 6120703932 -- 6120703832



33002
tube flexible carburant G 320 CDI-G 350 CDI

oe: 6420705532 -- 6420703032



33003
tube flexible carburant G 320 CDI-G 350 CDI

oe: 6420705532 -- 6420703032

© INDUSTRIAL METALCAUCHO, S.L.U.



33004
durit essence G 350 d

oe: 6420707832 -- A6420707832



92097
tuyauterie injection G 290 TD

oe: A6020704732 -- 6020702332



92098
tuyauterie injection G 300 TD

oe: A6050701532



92100
tuyauterie injection G 300 TD

oe: A6050700832



92101
tuyauterie injection G 300 TD

oe: A6050700732

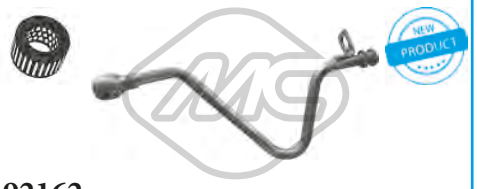

92162
conduite huile turbo G 270 CDI

oe: A6111800120



02098
capteur usure plaquettes [côté conducteur + passager av.] 230 GE-250 GD-300 GD-300 GE-350 T GD-G 270 CDI-G 290 TD-G 300 TD-G 320-G 320 CDI-G 350 CDI-G 400 CDI-G 500-G 500 E-G 55 AMG
oe: 2D0919351 -- 9015400017



02101 L: 70 mm
capteur usure plaquettes [des deux côtés du pont arrière] 230 GE-250 GD-300 GD-300 GE-350 T GD-G 270 CDI-G 300 TD-G 320-G 320 CDI-G 350 CDI-G 400 CDI-G 500-G 500 E-G 55 AMG
oe: A2025400717 -- 2025400717

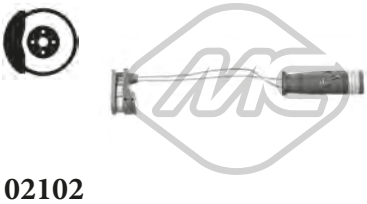

02102
capteur usure plaquettes G 55 AMG

oe: 1645401017 -- 2205401517



21012
filtre transmission G 280 CDI-G 300 CDI-G 320-G 320 CDI-G 350 CDI-G 400 CDI-G 500-G 55 AMG

oe: A1402770095 -- 1402770095



21015
filtre transmission G 320 CDI-G 350 CDI-G 500

oe: 2512710097 -- 2212770200

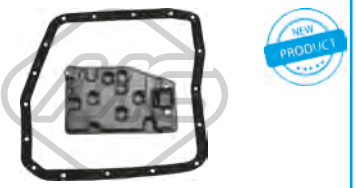

21026
filtre transmission G 55 AMG

oe: 3533032031 -- 3533032030

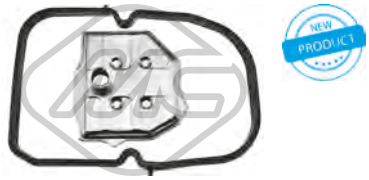

21034
filtre transmission 230 GE-250 GD-290 GD/G 290 D-300 GE-300 GD-350 T GD-G 320

oe: A4602770195 -- 4602770195

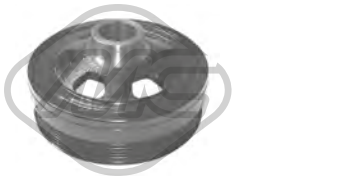

04924 Ø 151 mm - 6 gorges
poulie vilebrequin sans amortisseur de vibrations G 320-G 500

oe: 1120351300 -- 1120351400



04926 Ø 8 mm Ø 80 mm
galet guide alternateur 230 GE-250 GD-350 T GD-G 300 TD

oe: 6012000970



05004 Ø 17 mm Ø 55.9 mm - 6 gorges
poulie alternateur G 290 TD-G 300 TD

oe: 6041500060 -- 6041500360



05046 Ø 64 mm
galet guide alternateur G 270 CDI-G 320-G 500-G 55 AMG

oe: A0002020019 -- 0002020019



05047 Ø 80 mm
galet guide alternateur G 320-G 36 AMG

oe: 1042001070



05048 Ø 8 mm Ø 75 mm
galet guide alternateur 230 GE-290 GD/G 290 D-300 GE-G 290 TD

oe: 6012000770



05049 Ø 70 mm
galet tendeur alternateur G 270 CDI-G 400 CDI

oe: A6112020019 -- 6112020019



06315
galet tendeur alternateur 300 GD-G 300 TD

oe: 6062000173 -- A6062000173



02059
pompe lave-glaces G 63 AMG-G 65 AMG

oe: A2048660221 -- 2048660221



03268
fiche, bougie d'allumage G 320

oe: 1593542 -- 1593642

© INDUSTRIAL METALCAUCHO, S.L.U.



03660 Pression [bar]: 1,4
bouchon vase d'expansion 200 CDI-220 CDI 4x4-220 CDI-250 CDI 4x4-280 4x4-300 4x4-320 CDI 4x4-350 CDI 4x4-350 4x4-350-GL 320 CDI / 350 BTEC 4x4-GL 320 CDI 4x4-GL 350 CDI 4x4-GL 420 CDI
oe: A0005018215 -- 0005018215



03978 L: 299 mm
vase d'expansion CLASSE GL GL 320 CDI / 350 BTEC 4x4-GL 320 CDI 4x4-GL 350 CDI 4x4-GL 420 CDI 4x4-GL 450 4x4-GL 450 CDI 4x4-GL 500 4x4

oe: 1645000049



03979 L: 278 mm
vase d'expansion CLASSE GLK 200 CDI-220 CDI-220 CDI 4x4-250 4x4-250 CDI 4x4-280 4x4-300 4x4-320 CDI 4x4-350-350 4x4-350 CDI 4x4

oe: 2045000749 -- 2045000549



30248 L: 278 mm
vase d'expansion CLASSE GLK 200 CDI-220 CDI-220 CDI 4x4-250 4x4-250 CDI 4x4-280 4x4-300 4x4-320 CDI 4x4-350-350 4x4-350 CDI 4x4

oe: 2045000749 -- 2045000549



35703
thermostat CLASSE GLK 280 4x4-300 4x4-350-350 4x4

oe: 2722000415 -- 2722000115



35721
thermostat 100 °C CLASSE GLK 280 4x4-300 4x4-350-350 4x4

oe: 2722000015 -- A2722000115



97799
durit de radiateur CLASSE GLK 250 4x4

oe: 2045018782



97805
raccord refroidissement CLASSE GL GL 420 CDI 4x4-GL 450 CDI 4x4

oe: 0039970689 -- A0039970689



05113 Filetage [mm]:: M38 x 1,5
bouchon carter d'huile CLASSE GL GL 450 4x4-GL 500 4x4

oe: 1179970230



35065
séparateur d'huile 280 4x4-300 4x4-350-350 4x4-GL 450 4x4-GL 500 4x4

oe: 2720100231 -- 2720100431



35066
séparateur d'huile CLASSE GLK 280 4x4-300 4x4-350-350 4x4

oe: 2720160134



04179 Filetage: M12 x 1,5
bouchon carter d'huile 350 CDI 4x4-GL 320 CDI 4x4-GL 350 CDI 4x4

oe: A1239970430 -- A1239970130



39010
radiateur d'huile 280 4x4-300 4x4-350-350 4x4-GL 450 4x4-GL 500 4x4

oe: A2721880001 -- A5989070190

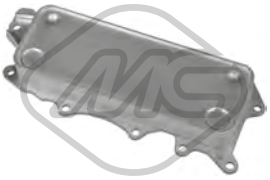

39011
radiateur d'huile 320 CDI 4x4-350 CDI 4x4-GL 320 CDI / 350 BTEC 4x4-GL 320 CDI 4x4-GL 350 CDI 4x4

oe: A6421800165 -- 6421880001

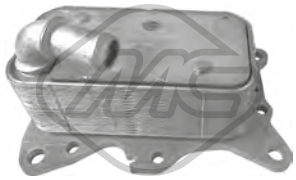

39069
radiateur d'huile CLASSE GLK 200 CDI-220 CDI-220 CDI 4x4-250 CDI 4x4

oe: 6511800610 -- 6511800810



33002
tube flexible carburant 320 CDI 4x4-GL 320 CDI / 350 BTEC 4x4-GL 320 CDI 4x4-GL 350 CDI 4x4

oe: 6420705532 -- 6420703032



33003
tube flexible carburant 320 CDI 4x4-GL 320 CDI / 350 BTEC 4x4-GL 320 CDI 4x4-GL 350 CDI 4x4

oe: 6420705532 -- 6420703032



33004
durit essence 350 CDI 4x4-GL 350 CDI 4x4

oe: 6420707832 -- A6420707832

© INDUSTRIAL METALCAUCHO, S.L.U.



33007
durit essence CLASSE GLK 200 CDI-220 CDI-220 CDI 4x4-250 CDI 4x4

oe: 6510700132 -- 6510700132



06086 Ø 12 mm Ø 38 mm
silentbloc [supérieur] CLASSE GLK 200 CDI-220 CDI-220 CDI 4x4-250 CDI 4x4-280 4x4-300 4x4-320 CDI 4x4-350-350 4x4-350 CDI 4x4

oe: 2303521565 -- 2043530043



Ø 152 mm
Nombre de dents: 30

90181 H: 88.8 mm
moyeu de roue [essieu avant] CLASSE GL GL 320 CDI / 350 BTEC 4x4-GL 320 CDI 4x4-GL 350 CDI 4x4-GL 420 CDI 4x4-GL 450 4x4-GL 450 CDI 4x4-GL 500 4x4
oe: A1643560201 -- A1643560101

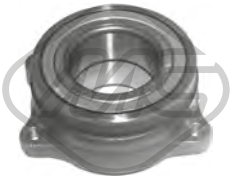

Ø 126 mm

90184 H: 50 mm
moyeu de roue [essieu arrière] CLASSE GLK 200 CDI-220 CDI-220 CDI 4x4-250 CDI 4x4-280 4x4-300 4x4-320 CDI 4x4-350-350 4x4-350 CDI 4x4

oe: A2119810227 -- 2119810227

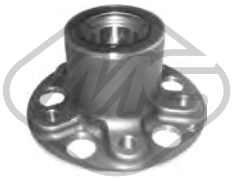

Ø 150 mm

90185 H: 89.9 mm
moyeu de roue [essieu avant] CLASSE GLK 250 4x4-350 4x4

oe: A2043300625



02100
capteur usure plaquettes CLASSE GLK 200 CDI-220 CDI-220 CDI 4x4-250 CDI 4x4-280 4x4-300 4x4-320 CDI 4x4-350-350 4x4-350 CDI 4x4

oe: 2205400617 -- 2205400717

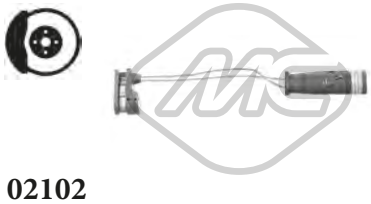

02102
capteur usure plaquettes CLASSE GL GL 320 CDI / 350 BTEC 4x4-GL 320 CDI 4x4-GL 350 CDI 4x4-GL 420 CDI 4x4-GL 450 4x4-GL 450 CDI 4x4-GL 500 4x4
oe: 1645401017 -- 2205401517



Ø 33 - 64 mm

11040 kit **10040**
kit soufflet transmission [des deux côtés du pont arrière côté roue] CLASSE GLK 200-200 CDI-220 CDI-220 CDI 4x4-250 4x4-250 CDI 4x4-280 4x4-320 CDI 4x4-350-350 4x4-350 CDI 4x4
oe: A2463570000 -- A0003571100



Ø 30 - 63 mm

11045 kit **10045**
kit soufflet transmission [du côté boîte de vitesses des deux côtés du pont arrière] CLASSE GLK 200-200 CDI-220 CDI-220 CDI 4x4-250 4x4-250 CDI 4x4-280 4x4-300 4x4-320 CDI 4x4-350-350 4x4-350 CDI
oe: A0003570191 -- A0003570091



Ø 16 - 67 mm

01742 kit **00742**
kit soufflet crémaillère direction [des deux côtés de l'essieu avant] CLASSE GL GL 320 CDI / 350 BTEC 4x4-GL 320 CDI 4x4-GL 350 CDI 4x4-GL 420 CDI 4x4-GL 450 4x4-GL 450 CDI 4x4-GL 500 4x4
oe: A1644600096 -- 9064600096

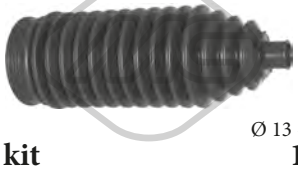

Ø 13 - 56 mm

11009 kit **10009**
kit soufflet crémaillère direction [des deux côtés de l'essieu avant] CLASSE GLK 200-200 CDI-220 CDI-220 CDI 4x4-250 4x4-250 CDI 4x4-280 4x4-300 4x4-320 CDI 4x4-350-350 4x4-350 CDI 4x4
oe: A2044630396



21015
filtre transmission 200 CDI-220 CDI 4x4-220 CDI-250 CDI 4x4-280 4x4-300 4x4-320 CDI 4x4-350 CDI 4x4-350 4x4-350-GL 320 CDI / 350 BTEC 4x4-GL 320 CDI 4x4-GL 350 CDI 4x4-GL 420 CDI 4x4-GL
oe: 2512710097 -- 2212770200



05890
flector transmission [avant] CLASSE GLK 220 CDI 4x4-250 4x4-250 CDI 4x4-280 4x4-300 4x4-320 CDI 4x4-350 4x4-350 CDI 4x4

oe: 2024101815 -- 2104101215



06220 Ø 169 mm - 7 gorges
poulie vilebrequin avec amortisseur de vibrations CLASSE GLK 350-350 CDI 4x4

oe: A2710300003 -- 2710300003



05046 Ø 64 mm
galet guide alternateur 280 4x4-300 4x4-350 4x4-GL 450 4x4-GL 500 4x4

oe: A0002020019 -- 0002020019



06171
kit de distribution CLASSE GLK 200 CDI-220 CDI-220 CDI 4x4-250 CDI 4x4

oe: A0009934676 -- A6510520200



57639 L: 180 mm
support moteur [arrière] CLASSE GLK 220 CDI 4x4-250 CDI 4x4-280 4x4-300 4x4-320 CDI 4x4-350 4x4-350 CDI 4x4

oe: 2212400518 -- 2042400618

84155 L: 1140/746 mm
cable frein de stationnement [centre] CLASSE GLK 200 CDI-220 CDI-220 CDI 4x4-250 4x4-250 CDI 4x4-280 4x4-300 4x4-320 CDI 4x4-350-350 4x4-350 CDI 4x4
oe: 2044200885 -- A2044200885

© INDUSTRIAL METALCAUCHO, S.L.U.



03660 Pression [bar]: 1,4
bouchon vase d'expansion ML 250 CDI / BTEC 4x4-ML 280 CDI 4x4-ML 300 CDI 4x4-ML 320 CDI 4x4-ML 350 4x4-ML 350 BTEC 4x4-ML 350 CDI 4x4-ML 420 CDI 4x4-ML 450 CDI 4x4-ML 500 4x4-ML 63
oe: A0005018215 -- 0005018215



03978 L: 299 mm
vase d'expansion ML 280 CDI 4x4-ML 300 CDI 4x4-ML 320 CDI 4x4-ML 350 4x4-ML 350 CDI 4x4-ML 420 CDI 4x4-ML 450 CDI 4x4-ML 500 4x4-ML 63 AMG 4x4
oe: 1645000049



03980 L: 235 mm
vase d'expansion ML 230-ML 270 CDI-ML 320-ML 350-ML 400 CDI-ML 430-ML 500-ML 55 AMG

oe: A1635000349 -- 1635000349

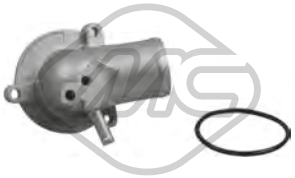

30221
couvercle thermostat 87 °C ML 230

oe: 1112000415



35703
thermostat ML 350 4x4

oe: 2722000415 -- 2722000115



35721
thermostat 100 °C ML 350 4x4

oe: 2722000015 -- A2722000115



97805
raccord refroidissement ML 420 CDI 4x4-ML 450 CDI 4x4

oe: 0039970689 -- A0039970689



05113 Filetage [mm]:: M38 x 1,5
bouchon carter d'huile ML 230-ML 270 CDI-ML 320-ML 350-ML 350 4x4-ML 430-ML 500-ML 500 4x4-ML 55 AMG

oe: 1179970230

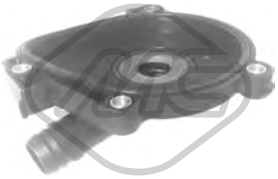

35065
séparateur d'huile ML 350 4x4-ML 500 4x4

oe: 2720100231 -- 2720100431



35066
séparateur d'huile ML 350 4x4

oe: 2720160134



35069
séparateur d'huile ML 270 CDI

oe: A6110160334 -- 6110160334





03734
bouchon de remplissage d'huile ML 230-ML 270 CDI-ML 280 CDI 4x4-ML 320-ML 320 CDI 4x4-ML 350-ML 350 4x4-ML 400 CDI-ML 430-ML 500-ML 500 4x4-ML 55 AMG
oe: 1110180302



04179 Filetage: M12 x 1,5
bouchon carter d'huile ML 280 CDI 4x4-ML 300 CDI 4x4-ML 320 CDI 4x4-ML 350 BTEC 4x4-ML 350 CDI 4x4

oe: A1239970430 -- A1239970130



04888 Filetage: M26 x 1,5
bouchon carter d'huile ML 230-ML 320-ML 430

oe: 1309970032



06350 L: 142 mm
radiateur d'huile ML 270 CDI

oe: A6461880301 -- A6121880101



39010
radiateur d'huile ML 350 4x4-ML 500 4x4

oe: A2721880001 -- A5989070190

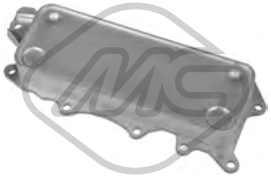

39011
radiateur d'huile ML 280 CDI 4x4-ML 300 CDI 4x4-ML 320 CDI 4x4-ML 350 BTEC 4x4-ML 350 CDI 4x4

oe: A6421800165 -- 6421880001

© INDUSTRIAL METALCAUCHO, S.L.U.



33001
durit essence ML 270 CDI

oe: 6120703932 -- 6120703832



33002
tube flexible carburant ML 280 CDI 4x4-ML 300 CDI 4x4-ML 320 CDI 4x4-ML 350 CDI 4x4

oe: 6420705532 -- 6420703032



33003
tube flexible carburant ML 280 CDI 4x4-ML 300 CDI 4x4-ML 320 CDI 4x4-ML 350 CDI 4x4

oe: 6420705532 -- 6420703032



33007
durit essence ML 250 CDI / BTEC 4x4

oe: 6510700132 -- 6510700132



92104
tuyauterie injection ML 270 CDI

oe: A6110703432



92109
tuyauterie injection ML 230-ML 320-ML 350-ML 430-ML 500-ML 55 AMG

oe: 1637403764



92162
conduite huile turbo ML 270 CDI

oe: A6111800120

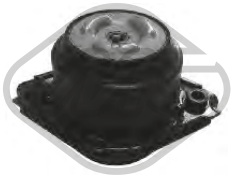

57406
support moteur [avant] ML 280 CDI 4x4-ML 300 CDI 4x4-ML 320 CDI 4x4-ML 350 4x4-ML 350 CDI 4x4

oe: 2512404417 -- 2512403117



57418
support moteur [droite avant] ML 230-ML 270 CDI-ML 320-ML 350

oe: 1632400217 -- A1632400217

57544 Ø 10,0|9,0 mm
silentbloc [des deux côtés du pont arrière] ML 230-ML 270 CDI-ML 320-ML 350-ML 400 CDI-ML 430-ML 500-ML 55 AMG

oe: 1633200032



57545 Ø 14,0 mm Ø 54,0 mm
silentbloc bras de suspension [des deux côtés de l'essieu avant] ML 230-ML 270 CDI-ML 320-ML 350-ML 400 CDI-ML 430-ML 500-ML 55 AMG

oe: 1633300075 -- A1633300075

57546
silentbloc [gauche inférieur] ML 230-ML 270 CDI-ML 320-ML 430-ML 55 AMG

oe: 1633300407 -- A1633300407



06712
support transmission [centre] ML 230-ML 270 CDI-ML 320-ML 350-ML 400 CDI-ML 430-ML 500-ML 55 AMG

oe: 1634100010



Ø 152 mm
Nombre de dents: 30
90181 H: 88.8 mm
moyeu de roue [essieu avant] ML 280 CDI 4x4-ML 300 CDI 4x4-ML 320 CDI 4x4-ML 350 4x4-ML 350 CDI 4x4-ML 420 CDI 4x4-ML 450 CDI 4x4-ML 500 4x4-ML 63 AMG 4x4
oe: A1643560201 -- A1643560101

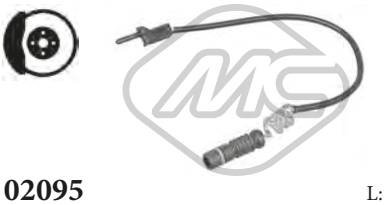

02095 L: 239 mm
capteur usure plaquettes [essieu arrière] ML 230-ML 270 CDI-ML 320-ML 350-ML 430

oe: 1635401417



02096 L: 115 mm
capteur usure plaquettes ML 230-ML 270 CDI-ML 320-ML 350-ML 400 CDI-ML 430-ML 500-ML 55 AMG

oe: 1635401517 -- 1635401717



02099
capteur usure plaquettes [des deux côtés de l'essieu avant] ML 230-ML 270 CDI-ML 320-ML 350-ML 400 CDI-ML 430-ML 500-ML 55 AMG

oe: A1635401317 -- 1635401317



02100
capteur usure plaquettes ML 250 CDI / BTEC 4x4-ML 350 4x4-ML 350 BTEC 4x4-ML 500 4x4

oe: 2205400617 -- 2205400717

© INDUSTRIAL METALCAUCHO, S.L.U.



02101 L: 70 mm
capteur usure plaquettes [des deux côtés du pont arrière] ML 270 CDI-ML 400 CDI-ML 430-ML 500-ML 55 AMG

oe: A2025400717 -- 2025400717



02102
capteur usure plaquettes ML 280 CDI 4x4-ML 300 CDI 4x4-ML 320 CDI 4x4-ML 350 4x4-ML 350 CDI 4x4-ML 420 CDI 4x4-ML 450 CDI 4x4-ML 500 4x4-ML 63 AMG 4x4
oe: 1645401017 -- 2205401517



Ø 33 - 64 mm
11040 kit **10040**
kit soufflet transmission [des deux côtés du pont arrière côté roue] ML 250 CDI / BTEC 4x4-ML 350 4x4-ML 350 BTEC 4x4-ML 500 4x4-ML 63 AMG 4x4

oe: A2463570000 -- A0003571100



Ø 30 - 63 mm
11045 kit **10045**
kit soufflet transmission [du côté boîte de vitesses des deux côtés du pont arrière] ML 250 CDI / BTEC 4x4-ML 350 4x4-ML 350 BTEC 4x4-ML 500 4x4

oe: A0003570191 -- A0003570091

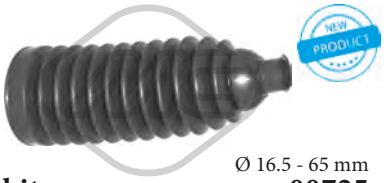

Ø 16.5 - 65 mm
01725 kit **00725**
kit soufflet crémaillère direction [des deux côtés de l'essieu avant] ML 230-ML 270 CDI-ML 320-ML 350-ML 400 CDI-ML 430-ML 500-ML 55 AMG

oe: A1634600096 -- 1634600196



Ø 16 - 67 mm
01742 kit **00742**
kit soufflet crémaillère direction [des deux côtés de l'essieu avant] ML 280 CDI 4x4-ML 300 CDI 4x4-ML 320 CDI 4x4-ML 350 4x4-ML 350 CDI 4x4-ML 420 CDI 4x4-ML 450 CDI 4x4-ML 500 4x4-ML 63 AMG
oe: A1644600096 -- 9064600096

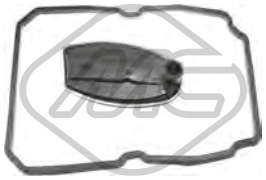

21012
filtre transmission ML 230-ML 270 CDI-ML 320-ML 350-ML 400 CDI-ML 430-ML 500-ML 55 AMG

oe: A1402770095 -- 1402770095



21015
filtre transmission ML 250 CDI / BTEC 4x4-ML 280 CDI 4x4-ML 300 CDI 4x4-ML 320 CDI 4x4-ML 350 4x4-ML 350 BTEC 4x4-ML 350 CDI 4x4-ML 400 4x4-ML 420 CDI 4x4-ML 450 CDI 4x4-ML 500 4x4-
oe: 2512710097 -- 2212770200



05890
flector transmission [avant] ML 250 CDI / BTEC 4x4-ML 350 4x4

oe: 2024101815 -- 2104101215

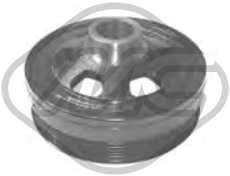

04924 Ø 151 mm - 6 gorges
poulie vilebrequin sans amortisseur de vibrations ML 320-ML 350-ML 430-ML 500-ML 500 4x4

oe: 1120351300 -- 1120351400



05046 Ø 64 mm
galet guide alternateur ML 270 CDI-ML 320-ML 350-ML 350 4x4-ML 430-ML 500-ML 500 4x4-ML 55 AMG

oe: A0002020019 -- 0002020019



05048 Ø 8 mm Ø 75 mm
galet guide alternateur ML 230

oe: 6012000770



05049 Ø 70 mm
galet tendeur alternateur ML 270 CDI-ML 400 CDI

oe: A6112020019 -- 6112020019



06171
kit de distribution ML 250 CDI / BTEC 4x4

oe: A0009934676 -- A6510520200



57423
support moteur [arrière] ML 280 CDI 4x4-ML 300 CDI 4x4-ML 320 CDI 4x4-ML 350 4x4-ML 350 CDI 4x4-ML 420 CDI 4x4-ML 450 CDI 4x4-ML 63 AMG 4x4
oe: 2512402618 -- 2512401818



57440
support moteur [arrière] ML 270 CDI-ML 350-ML 400 CDI

oe: 1632400218 -- A1632400218



03268
fiche, bougie d'allumage ML 230

oe: 1593542 -- 1593642



03660 Pression [bar]: 1,4
bouchon vase d'expansion R 280-R 280 CDI-R 280 CDI 4x4-R 300-R 300 CDI-R 300 CDI 4x4-R 320 CDI 4x4-R 350-R 350 4x4-R 350 CDI 4x4-R 350 CGI 4x4-R 500 4x4-R 63 AMG 4x4
oe: A0005018215 -- 0005018215



35703
thermostat R 280-R 300-R 350-R 350 4x4

oe: 2722000415 -- 2722000115



35721
thermostat 100 °C R 280-R 300-R 350-R 350 4x4

oe: 2722000015 -- A2722000115



05113 Filetage [mm]:: M38 x 1,5
bouchon carter d'huile R 280-R 300-R 350-R 350 4x4-R 500 4x4

oe: 1179970230



35065
séparateur d'huile R 280-R 300-R 350-R 350 4x4-R 500 4x4

oe: 2720100231 -- 2720100431



35066
séparateur d'huile R 280-R 300-R 350-R 350 4x4

oe: 2720160134



04179 Filetage: M12 x 1,5
bouchon carter d'huile R 280 CDI-R 280 CDI 4x4-R 320 CDI 4x4

oe: A1239970430 -- A1239970130



39010
radiateur d'huile R 280-R 300-R 350-R 350 4x4-R 500 4x4

oe: A2721880001 -- A5989070190



39011
radiateur d'huile R 280 CDI-R 280 CDI 4x4-R 300 CDI-R 300 CDI 4x4-R 320 CDI 4x4-R 350 CDI 4x4

oe: A6421800165 -- 6421880001



33002
tube flexible carburant R 280 CDI-R 280 CDI 4x4-R 300 CDI-R 300 CDI 4x4-R 320 CDI 4x4-R 350 CDI 4x4

oe: 6420705532 -- 6420703032



33003
tube flexible carburant R 280 CDI-R 280 CDI 4x4-R 300 CDI-R 300 CDI 4x4-R 320 CDI 4x4-R 350 CDI 4x4

oe: 6420705532 -- 6420703032



33004
durit essence R 280 CDI-R 300 CDI-R 350 CDI 4x4

oe: 6420707832 -- A6420707832



Ø 152 mm
Nombre de dents: 30
90181 H: 88.8 mm
moyeu de roue [essieu avant] R 280-R 280 CDI-R 280 CDI 4x4-R 300-R 300 CDI-R 300 CDI 4x4-R 320 CDI 4x4-R 350-R 350 4x4-R 350 CDI 4x4-R 350 CGI 4x4-R 500 4x4-R 63 AMG 4x4
oe: A1643560201 -- A1643560101

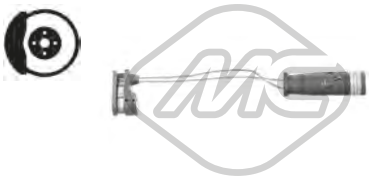

02102
capteur usure plaquettes R 280-R 280 CDI-R 280 CDI 4x4-R 300-R 300 CDI-R 300 CDI 4x4-R 320 CDI 4x4-R 350-R 350 4x4-R 350 CDI 4x4-R 500 4x4-R 63 AMG 4x4
oe: 1645401017 -- 2205401517



Ø 16 - 67 mm
01742 kit **00742**
kit soufflet crémaillère direction [des deux côtés de l'essieu avant] R 280-R 280 CDI-R 280 CDI 4x4-R 300-R 300 CDI-R 300 CDI 4x4-R 320 CDI 4x4-R 350-R 350 4x4-R 350 CDI 4x4-R 350 CGI 4x4-R 500
oe: A1644600096 -- 9064600096



21015
filtre transmission R 280-R 280 CDI-R 280 CDI 4x4-R 300-R 300 CDI-R 300 CDI 4x4-R 320 CDI 4x4-R 350-R 350 4x4-R 350 CDI 4x4-R 350 CGI 4x4-R 500 4x4-R 63 AMG 4x4
oe: 2512710097 -- 2212770200

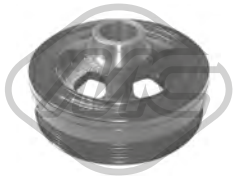

04924 Ø 151 mm - 6 gorges
poulie vilebrequin sans amortisseur de vibrations R 500 4x4

oe: 1120351300 -- 1120351400



05046 Ø 64 mm
galet guide alternateur R 280-R 300-R 350-R 350 4x4-R 500 4x4

oe: A0002020019 -- 0002020019

© INDUSTRIAL METALCAUCHO, S.L.U.



57423
support moteur [arrière] R 63 AMG 4x4

oe: 2512402618 -- 2512401818

© INDUSTRIAL METALCAUCHO, S.L.U.



03244 Pression [bar]: 1.4
bouchon vase d'expansion SEL-260 SE-300 SE-420 SE-500 SE-560 SE

oe: 1245000406 -- 1245000106



03981
vase d'expansion SEL-260 SE-300 SE-380 SE-420 SE-500 SE-560 SE

oe: 1265000349 -- 1265001549



30298
thermostat 87 °C SEL-260 SE-280 S-280 SE-300 SE

oe: A1102000315 -- A1022001415



05113 Filetage [mm]:: M38 x 1,5
bouchon carter d'huile SEL-260 SE-300 SE-380 SE-420 SE-500 SE-560 SE

oe: 1179970230



03734
bouchon de remplissage d'huile SEL-260 SE-280 S-280 SE-300 SE-380 SE-420 SE-500 SE-560 SE

oe: 1110180302



00857 Filetage: 14x150
bouchon carter d'huile SEL-260 SE-280 S-280 SE-300 SE-380 SE-420 SE-500 SE-560 SE

oe: 1119970330



04179 Filetage: M12 x 1,5
bouchon carter d'huile SEL-280 S-280 SE-380 SE-420 SE-500 SE-560 SE

oe: A1239970430 -- A1239970130



04888 Filetage: M26 x 1,5
bouchon carter d'huile SEL-260 SE-280 S-280 SE-300 SE-380 SE-420 SE-500 SE-560 SE

oe: 1309970032

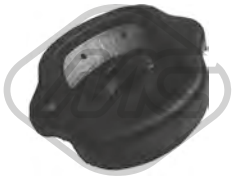

06969
support moteur [côté conducteur + passager av. avant] SEL-280 S-280 SE-380 SE-420 SE-500 SE-560 SE

oe: 1232413013 -- A1232413013



53115 Ø 45 mm
rotule de suspension [essieu avant] SEL-260 SE-280 S-280 SE-300 SE-380 SE-420 SE-500 SE-560 SE

oe: 1163330927



57540 Ø 12 mm
silentbloc bras de suspension [essieu avant] SEL-260 SE-560 SE

oe: 1263333814 -- 1163333814



Ø 50,0|65,25 mm

74057
kit de roulements de roue [des deux côtés de l'essieu avant] SEL-260 SE-280 S-280 SE-300 SE-380 SE

oe: 6113300725 -- 1165860033



02097 L: 180 mm
capteur usure plaquettes SEL-500 SE

oe: 1265400617 -- 2015400317

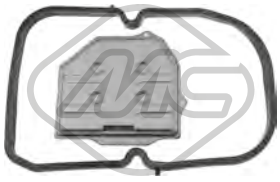

21010
filtre transmission SEL-280 S-280 SE-300 SE-380 SE-420 SE-500 SE

oe: 1262770295



21011 Ø 26 mm L: 184 mm
filtre transmission SEL-500 SE-560 SE

oe: A1292770195 -- 1292770195



00906 Ø 132 mm
flector transmission 260 SE

oe: 1244100515 -- 1244100115



00950 Ø 30 mm
support transmission SEL-260 SE-300 SE-420 SE-560 SE

oe: 12441007815 -- 1244100281S

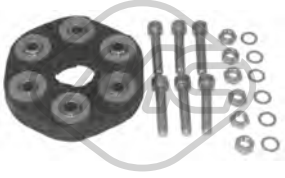

00952 Ø 129 mm
flector transmission SEL-260 SE-300 SE

oe: 1244110615 -- 2024101315

© INDUSTRIAL METALCAUCHO, S.L.U.



05048 Ø 8 mm Ø 75 mm
galet guide alternateur SEL-260 SE-300 SE

oe: 6012000770



53104 L: 90 mm
rotule de direction [essieu avant gauche] SEL-260 SE-280 S-280 SE-300 SE-380 SE-420 SE-500 SE-560 SE

oe: 0003385010 -- 0003385310



53148 L: 90 mm
rotule de direction [essieu avant droit] SEL-260 SE-280 S-280 SE-300 SE-380 SE-420 SE-500 SE-560 SE

oe: 0003384610 -- 0003381910



00366 Ø 31 mm Ø 59.5 mm
support echappement SEL-260 SE-280 S-280 SE-380 SE-420 SE-500 SE-560 SE

oe: 1264920282 -- 1164920182

© INDUSTRIAL METALCAUCHO, S.L.U.



03244 Pression [bar]: 1.4
bouchon vase d'expansion SEL- SEL/S320- SEL/S420-300 SE-300 SE 2.8-400 SE-500 SE-600 SE-S 280-S 300 TD-S 350 TD-S 420-S 500-S 600-V 200-V 200 CDI-V 220 CDI-V 230-V 230 TD-V 280
oe: 1245000406 -- 1245000106



03660 Pression [bar]: 1,4
bouchon vase d'expansion CLASSE S SEL- SEL/S320-SEL/S420-300 SE 2.8-300 SE-400 SE-500 SE-600 SE-S 250 CDI-S 280-S 320-S 320 CDI-S 320 CDI 4x4-S 350-S 350 4x4-S 350 BTEC-S 350 BTEC 4x4-S 350
oe: A0005018215 -- 0005018215



03945 L: 200 mm
vase d'expansion CLASSE S SEL- SEL/S320- SEL/S420-300 SE 2.8-300 SE-400 SE-500 SE-600 SE-S 280-S 420-S 500-S 600

oe: A1405001749 -- 1405000549



03950
vase d'expansion CLASSE S S 350-S 350 4x4-S 430-S 430 4x4-S 500-S 500 4x4-S 55 AMG-S 600-S 65 AMG

oe: A2205000049 -- 2205000049



03981
vase d'expansion CLASSE S SEL/S320-300 SE 2.8-300 SE-S 280-S 400 CDI

oe: 1265000349 -- 1265001549



30209
thermostat d'eau 80 °C S 300 TD-S 350 TD-V 230 TD

oe: A6022000015 -- A6012000115

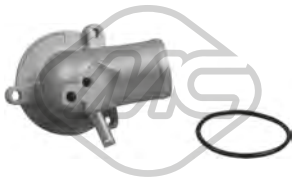

30221
couvercle thermostat 87 °C CLASSE V V 200-V 230

oe: 1112000415



30279
bride de thermostat 92 °C CLASSE S S 320 CDI

oe: 6112000315



30289
thermostat 80 °C CLASSE V V 280

oe: A0052032975 -- 0052032975



30298
thermostat 87 °C SEL/S320-300 SE 2.8-300 SE-S 280-V 280

oe: A1102000315 -- A1022001415



35703
thermostat CLASSE S S 280-S 300-S 350-S 350 4x4-S 400 Hybrid

oe: 2722000415 -- 2722000115



35721
thermostat 100 °C CLASSE S S 280-S 300-S 350-S 350 4x4-S 400 Hybrid

oe: 2722000015 -- A2722000115



97795 Ø 40,0|49,4|54,7|7,7 mm L: 480 mm
durit de radiateur [supérieur] CLASSE S S 280-S 320-S 350

oe: 2205010082 -- 2205010082



97796 Ø 41,0|49,4|54,6 mm L: 460 mm
durit de radiateur [inférieur] CLASSE S S 280-S 320-S 350

oe: 2205010382 -- 2205010382



97798 Ø 35,0 mm Ø 41,0 mm L: 500 mm
durit de radiateur [gauche] CLASSE S S 280-S 350-S 400 Hybrid

oe: 2215013584 -- 2215013584



97805
raccord refroidissement CLASSE S S 250 CDI-S 280-S 320 CDI-S 320 CDI 4x4-S 350-S 350 4x4-S 350 BTEC-S 350 BTEC 4x4-S 350 CGI-S 350 CGI 4x4-S 400 Hybrid-S 420 CDI-S 450-S 450 4x4-S 450 CDI-S
oe: 0039970689 -- A0039970689



05113 Filetage [mm]:: M38 x 1,5
bouchon carter d'huile SEL- SEL/S320- SEL/S420-300 SE 2.8-300 SE-400 SE-500 SE-600 SE-S 280-S 300 TD-S 320-S 320 CDI-S 350-S 350 4x4-S 350 TD-S 420-S 430-S 430 4x4-S 450-S 500-S 500 4x4-S 55
oe: 1179970230

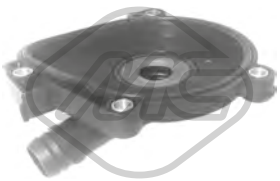

35065
séparateur d'huile CLASSE S S 280-S 300-S 350-S 350 4x4-S 400 Hybrid-S 450-S 450 4x4-S 500-S 500 4x4

oe: 2720100231 -- 2720100431

© INDUSTRIAL METALCAUCHO, S.L.U.



35066
séparateur d'huile CLASSE S S 280-S 350-S 350 4x4-S 400 Hybrid

oe: 2720160134



35068
séparateur d'huile CLASSE V V 200 CDI-V 220 CDI

oe: 6110160234



35069
séparateur d'huile CLASSE S S 320 CDI

oe: A6110160334 -- 6110160334



35071
séparateur d'huile CLASSE S S 320 CDI

oe: 6460101462



03734
bouchon de remplissage d'huile CLASSE S SEL- SEL/S320- SEL/S420-300 SE 2.8-300 SE-400 SE-500 SE-600 SE-S 280-S 300 TD-S 320-S 320 CDI-S 350-S 350 4x4-S 350 TD-S 400 CDI-S 420-S 430-S 430 4x4-S 450
oe: 1110180302



00857 Filetage: 14x150
bouchon carter d'huile CLASSE S SEL- SEL/S320-SEL/S420-300 SE-300 SE 2.8-400 SE-500 SE-600 SE-S 280-S 300 TD-S 320-S 320 CDI-S 350-S 350 4x4-S 350 TD-S 400 CDI-S 420-S 430-S 430 4x4-S 500-S 500
oe: 1119970330



04179 Filetage: M12 x 1,5
bouchon carter d'huile CLASSE S SEL- SEL/S320-SEL/S420-300 SE-400 SE-500 SE-600 SE-S 320 CDI-S 320 CDI 4x4-S 350 BTEC-S 420-S 500-S 600-S 63 AMG
oe: A1239970430 -- A1239970130



04888 Filetage: M26 x 1,5
bouchon carter d'huile SEL- SEL/S320-300 SE 2.8-300 SE-500 SE-600 SE-S 280-S 300 TD-S 320-S 350 TD-S 430-S 500-S 600-V 200-V 230-V 230 TD-V 280

oe: 1309970032



06350 L: 142 mm
radiateur d'huile CLASSE V V 200 CDI-V 220 CDI

oe: A6461880301 -- A6121880101

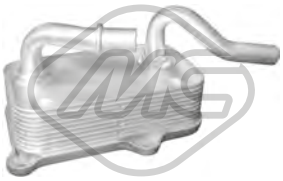

06351 L: 142 mm
radiateur d'huile CLASSE S S 280-S 320

oe: A1121880301 -- A1121880401



06352 L: 132 mm
radiateur d'huile CLASSE V V 230 TD

oe: A6011800065 -- 6011800065



39010
radiateur d'huile CLASSE S S 280-S 300-S 350-S 350 4x4-S 400 Hybrid-S 450-S 450 4x4-S 500-S 500 4x4

oe: A2721880001 -- A5989070190



39011
radiateur d'huile CLASSE S S 320 CDI-S 320 CDI 4x4-S 350 BTEC-S 350 BTEC 4x4

oe: A6421800165 -- 6421880001

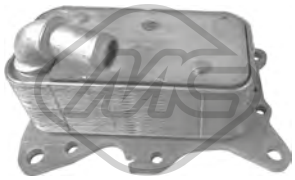

39069
radiateur d'huile CLASSE S S 250 CDI-S 300

oe: 6511800610 -- 6511800810



33002
tube flexible carburant CLASSE S S 320 CDI-S 320 CDI 4x4

oe: 6420705532 -- 6420703032



33003
tube flexible carburant CLASSE S S 320 CDI-S 320 CDI 4x4

oe: 6420705532 -- 6420703032



33004
durit essence CLASSE S S 350 BTEC-S 350 BTEC 4x4

oe: 6420707832 -- A6420707832



33007
durit essence S 250 CDI-V 200 CDI / d-V 200 CDI / d 4x4-V 220 CDI / d-V 220 CDI / d 4x4-V 250 BTEC / d-V 250 BTEC / d 4x4

oe: 6510700132 -- 6510700132

© INDUSTRIAL METALCAUCHO, S.L.U.

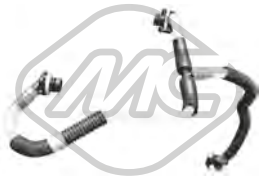

92095
tuyauterie injection CLASSE V V 200 CDI-V 220 CDI

oe: A6110701932



92098
tuyauterie injection CLASSE S S 300 TD

oe: A6050701532



92100
tuyauterie injection CLASSE S S 300 TD

oe: A6050700832



92101
tuyauterie injection CLASSE S S 300 TD

oe: A6050700732



92102
tuyauterie injection CLASSE S S 300 TD

oe: A6050701432



92104
tuyauterie injection CLASSE S S 320 CDI

oe: A6110703432



92105
tuyauterie injection CLASSE V V 200 CDI

oe: A6110706832



92107
tuyauterie injection CLASSE V V 200 CDI-V 220 CDI

oe: A6110702132



09813
durit turbo CLASSE V V 200 CDI-V 220 CDI

oe: 6385281982



09814
durit turbo CLASSE V V 230 TD

oe: 6385281082



09815
durit turbo CLASSE V V 230 TD

oe: 6385281182 -- 6385282682



09816
durit turbo CLASSE V V 200-V 200 CDI-V 220 CDI-V 230-V 280

oe: 6385282882

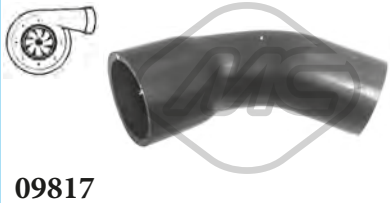

09817
durit turbo CLASSE V V 200 CDI-V 220 CDI-V 230-V 230 TD-V 280

oe: 6385282982

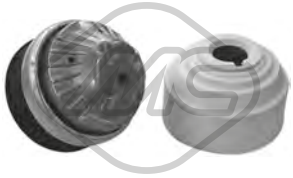

01020
support moteur [avant droite] CLASSE S S 420 CDI-S 430-S 450-S 500-S 55 AMG-S 600

oe: A2112400517 -- 2032401417



01039
support moteur [avant] CLASSE S S 350 4x4-S 450 4x4-S 500 4x4

oe: 2212401917 -- 2212400817

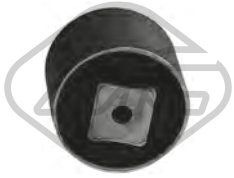

05064 Ø 12 mm Ø 80 mm
support moteur [arrière] CLASSE V V 200 CDI-V 220 CDI

oe: 6382420313

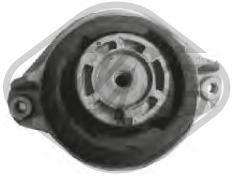

57420
support moteur [avant droite] CLASSE S SEL/S320-300 SE 2.8-300 SE-S 280

oe: 1402402117 -- 1402401217



57439
support moteur [avant] CLASSE S S 320 CDI-S 63 AMG

oe: 2212401317 -- 2112403117

© INDUSTRIAL METALCAUCHO, S.L.U.

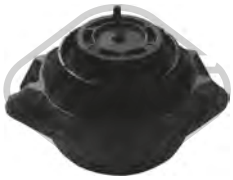

57485
support moteur [avant] CLASSE S SEL-500 SE-S 300 TD-S 350 TD-S 500

oe: 1402402217 -- 1402401317



57648
support moteur [avant] CLASSE S S 280-S 320-S 350-S 350 4x4

oe: 2202400717 -- 2032411313



00689
palier barre stabilisatrice CLASSE S SEL- SEL/S320-SEL/S420-300 SE 2.8-300 SE-400 SE-500 SE-600 SE-S 280-S 300 TD-S 350 TD-S 420-S 500-S 600

oe: A1403261781 -- 1403261781



02170
silentbloc triangle CLASSE S SEL- SEL/S320-300 SE 2.8-300 SE-500 SE-600 SE-S 280-S 300 TD-S 350 TD-S 500-S 600

oe: A1403308207 -- 1403306007



02175
silentbloc triangle CLASSE S SEL- SEL/S320- SEL/S420-300 SE 2.8-300 SE-400 SE-500 SE-600 SE-S 280-S 300 TD-S 350 TD-S 420-S 500-S 600

oe: 1403331814



02471 Ø 14,2 mm Ø 40 mm
silentbloc bras de suspension [essieu arrière] CLASSE S SEL- SEL/S320-300 SE 2.8-300 SE-500 SE-600 SE-S 300 TD-S 350 TD-S 500-S 600

oe: 2043520027 -- 2203520227



02710 Ø 22 mm
palier barre stabilisatrice [essieu avant] CLASSE S SEL- SEL/S320- SEL/S420-300 SE 2.8-300 SE-400 SE-500 SE-600 SE-S 280-S 300 TD-S 350 TD-S 420-S 500-S 600
oe: 350078 -- 0350078

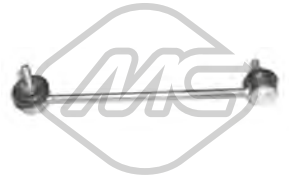

04402 L: 250 mm
biellette embout barre stabilisatrice [essieu avant gauche] CLASSE V V 200-V 200 CDI-V 230-V 230 TD-V 280

oe: 6383230268



04403 L: 250 mm
biellette embout barre stabilisatrice [essieu avant droit] CLASSE V V 200-V 200 CDI-V 230-V 230 TD-V 280

oe: 6383230368



05035 Ø 26 mm
palier barre stabilisatrice [essieu avant] CLASSE S SEL- SEL/S320- SEL/S420-300 SE 2.8-300 SE-400 SE-500 SE-600 SE-S 280-S 350 TD-S 420-S 500-S 600

oe: 2103231485 -- 1403230985



05068 Ø 24 mm
palier barre stabilisatrice [essieu avant] CLASSE V V 200-V 200 CDI-V 220 CDI-V 230-V 230 TD-V 280

oe: 6383230285



06084 Ø 12 mm Ø 51,5 mm
silentbloc bras de suspension [essieu arrière] CLASSE S S 280-S 320-S 320 CDI-S 320 CDI 4x4-S 350-S 350 4x4-S 400 CDI-S 420 CDI-S 430-S 430 4x4-S 450-S 450 4x4-S 500-S 500 4x4-S 55 AMG-S 600-S 63
oe: 2203521365

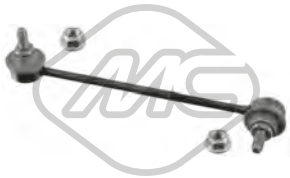

06092 L: 230 mm
biellette embout barre stabilisatrice [essieu avant droit] CLASSE V V 200 CDI-V 220 CDI

oe: 6383230568



06111 Ø 35 mm L: 70 mm
silentbloc sous-chassis [essieu avant] CLASSE V V 200-V 230-V 230 TD-V 280

oe: 6383170212



06112 Ø 35 mm Ø 35|71 mm L: 69 mm
silentbloc sous-chassis [essieu avant] CLASSE V V 200-V 230-V 230 TD-V 280

oe: 6383170912 -- 6383170312



06651 Ø 14,4 mm Ø 70,1 mm
silentbloc bras de suspension [essieu avant] CLASSE V V 200 CDI / d-V 200 CDI / d 4x4-V 220 CDI / d-V 220 CDI / d 4x4-V 250 BTEC / d-V 250 BTEC / d 4x4

oe: 6393301501 -- 6393301401

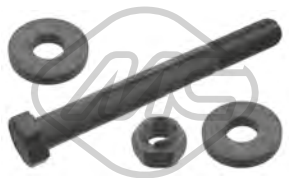

40055 L: 122 mm
biellette de barre stab [des deux côtés de l'essieu avant] CLASSE S S 280-S 320-S 320 CDI-S 350-S 350 4x4-S 400 CDI-S 430-S 430 4x4-S 500-S 500 4x4-S 55 AMG-S 600-S 65 AMG
oe: 0003300018 -- A0003300018



53109 Ø 41 mm
rotule de suspension [essieu avant] CLASSE S S 280-S 320-S 320 CDI-S 350-S 350 4x4-S 400 CDI-S 430-S 430 4x4-S 500-S 500 4x4-S 55 AMG-S 600-S 63 AMG-S 65 AMG
oe: 2203330127 -- 2203330227

© INDUSTRIAL METALCAUCHO, S.L.U.

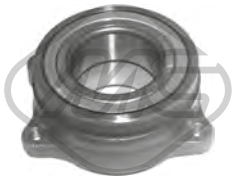

Ø 126 mm

90184 H: 50 mm

moyeu de roue [essieu arrière] CLASSE S S 250 CDI-S 280-S 300-S 320 CDI-S 320 CDI 4x4-S 350-S 350 4x4-S 350 BTEC-S 350 BTEC 4x4-S 350 CGI-S 350 CGI 4x4-S 400 Hybrid-S 420 CDI-S 450-S 450 4x4-S 500-S

oe: A2119810227 -- 2119810227



02098

capteur usure plaquettes [côté conducteur + passager av.] CLASSE V V 200-V 200 CDI-V 220 CDI-V 230-V 230 TD-V 280

oe: 2D0919351 -- 9015400017



02100

capteur usure plaquettes CLASSE S S 250 CDI-S 280-S 320-S 320 CDI-S 320 CDI 4x4-S 350-S 350 4x4-S 350 BTEC-S 350 BTEC 4x4-S 350 CGI-S 350 CGI 4x4-S 400 CDI-S 400 Hybrid-S 420 CDI-S 430-S 430

oe: 2205400617 -- 2205400717



02102

capteur usure plaquettes CLASSE S S 430 4x4-S 500 4x4

oe: 1645401017 -- 2205401517



74028 Ø 84 mm

kit de roulements de roue [essieu avant] CLASSE V V 200-V 200 CDI-V 220 CDI-V 230-V 230 TD-V 280

oe: 6383340101 -- A6383340101



96194 L: 550 mm

flexible de frein [des deux côtés de l'essieu avant] CLASSE V V 200-V 200 CDI-V 220 CDI-V 230-V 230 TD-V 280

oe: 6384280835

96195 L: 525 mm

flexible de frein [essieu arrière] CLASSE V V 200-V 200 CDI-V 230-V 230 TD-V 280

oe: 6384282135 -- 6384281035



96540 L: 312 mm

flexible de frein [des deux côtés du pont arrière] CLASSE S SEL- SEL/S320- SEL/S420-300 SE 2.8-300 SE-400 SE-500 SE-S 280-S 300 TD-S 320-S 320 CDI-S 350-S 350 4x4-S 350 TD-S 400 CDI-S 420-S 430-S 430

oe: 2104280035 -- 1714280035



Ø 30 - 86 mm

01294 kit **00294**

kit soufflet transmission [côté roue] CLASSE S S 320 CDI 4x4

oe: 1693600668



Ø 30 - 60 mm

01306 kit **00306**

kit soufflet transmission [du côté boîte de vitesses des deux côtés du pont arrière côté roue] CLASSE S SEL-SEL/S320- SEL/S420-300 SE-300 SE 2.8-400 SE-500 SE-600 SE-S 280-S 300 TD-S 320-S 320 CDI-S 350-S

oe: A2203500037 -- A2103570191



Ø 29 - 102 mm

01750 kit **00750**

kit soufflet transmission [côté roue] CLASSE V V 200 CDI-V 220 CDI

oe: 9903301985



Ø 22 - 65 mm

01783 kit **00783**

kit soufflet transmission [des deux côtés du pont arrière côté roue] CLASSE S S 500

oe: A2013501337 -- A2013570491



Ø 33 - 64 mm

11040 kit **10040**

kit soufflet transmission [des deux côtés du pont arrière côté roue] CLASSE S S 320-S 320 CDI 4x4-S 350 BTEC 4x4

oe: A2463570000 -- A0003571100



Ø 30 - 63 mm

11045 kit **10045**

kit soufflet transmission [du côté boîte de vitesses des deux côtés du pont arrière] CLASSE S S 320-S 320 CDI 4x4-S 350 BTEC 4x4

oe: A0003570191 -- A0003570091



Ø 24 - 60 mm

11055 kit **10055**

kit soufflet transmission [du côté boîte de vitesses des deux côtés du pont arrière] CLASSE S SEL/S320-300 SE

oe: A2103500637 -- A2103500037



Ø 25 - 64 mm

11099 kit **10099**

kit soufflet transmission [du côté boîte de vitesses des deux côtés de l'essieu avant] CLASSE V V 200-V 200 CDI-V 220 CDI-V 230-V 230 TD-V 280

oe: A1293570291 -- A0003301485



Ø 13 - 60 mm

01414 kit **00414**

kit soufflet crémaillère direction [des deux côtés de l'essieu avant] CLASSE V V 200-V 200 CDI-V 220 CDI-V 230-V 230 TD-V 280

oe: 9014605500 -- 9014620096



Ø 16 - 49 mm

01479 kit **00479**

kit soufflet crémaillère direction CLASSE V V 200-V 200 CDI-V 220 CDI-V 230-V 230 TD-V 280

oe: A9014605500 -- 9014605500

© INDUSTRIAL METALCAUCHO, S.L.U.

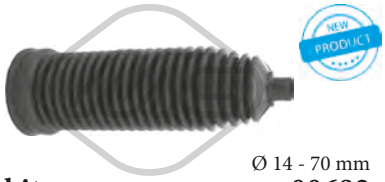

Ø 14 - 70 mm

01692 kit **00692**

kit soufflet crémaillère direction [des deux côtés de l'essieu avant] CLASSE S S 280-S 320-S 320 CDI-S 350-S 400 CDI-S 430-S 500-S 55 AMG-S 600-S 65 AMG

oe: A2204630296 -- 2204601000

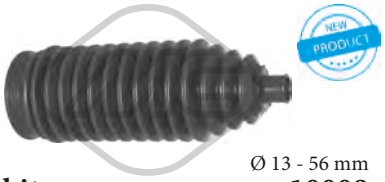

Ø 13 - 56 mm

11009 kit **10009**

kit soufflet crémaillère direction [des deux côtés de l'essieu avant] CLASSE S S 250 CDI-S 320 CDI 4x4-S 350 4x4-S 350 BTEC 4x4-S 350 CGI 4x4-S 450 4x4-S 500 4x4-S 500 CGI 4x4

oe: A2044630396

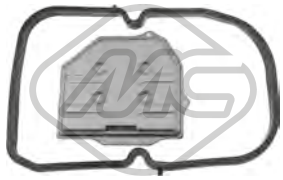

21010

filtre transmission CLASSE S SEL/S320-300 SE-S 280-S 350 TD-S 500

oe: 1262770295

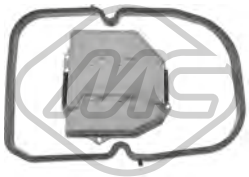

21011 Ø 26 mm L: 184 mm

filtre transmission CLASSE S SEL- SEL/S320- SEL/S420-300 SE 2.8-300 SE-400 SE-500 SE-600 SE-S 280-S 350 TD-S 420-S 500-S 600

oe: A1292770195 -- 1292770195

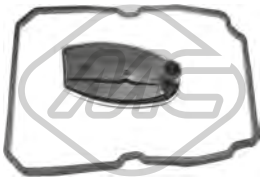

21012

filtre transmission CLASSE S SEL/S320- SEL/S420-300 SE 2.8-300 SE-400 SE-S 280-S 300 TD-S 320-S 320 CDI-S 350-S 350 4x4-S 350 TD-S 400 CDI-S 420-S 430-S 430 4x4-S 500-S 500 4x4-S 55 AMG-S 600-S

oe: A1402770095 -- 1402770095



21015

filtre transmission CLASSE S S 250 CDI-S 280-S 320 CDI-S 320 CDI 4x4-S 350-S 350 4x4-S 350 BTEC-S 350 BTEC 4x4-S 350 CGI-S 350 CGI 4x4-S 400 Hybrid-S 420 CDI-S 430-S 450-S 450 4x4-S 450 CDI-S

oe: 2512710097 -- 2212770200



04933 Ø 42 mm Ø 147 mm

flector transmission CLASSE S SEL/S320-300 SE 2.8-300 SE-S 280-S 320

oe: 1244110315 -- A2104101115



05890

flector transmission [avant] CLASSE S S 280-S 320-S 320 CDI 4x4-S 350 4x4-S 350 BTEC 4x4-S 350 CGI 4x4-S 430 4x4-S 450 4x4-S 500 4x4

oe: 2024101815 -- 2104101215

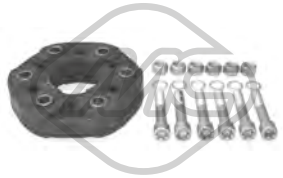

05898

flector transmission CLASSE S S 350-S 350 BTEC 4x4-S 350 CGI-S 400 Hybrid-S 430-S 450-S 500-S 500 CGI 4x4

oe: 0004110200 -- A2034100215

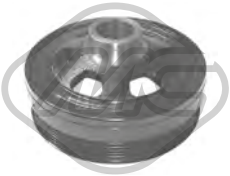

04924 Ø 151 mm - 6 gorges

poulie vilebrequin sans amortisseur de vibrations CLASSE S S 280-S 320-S 350-S 350 4x4-S 430-S 430 4x4-S 500-S 500 4x4

oe: 1120351300 -- 1120351400



06221 Ø 145 mm - 6 gorges

poulie vilebrequin avec amortisseur de vibrations CLASSE V V 200 CDI-V 220 CDI

oe: A6460300903 -- A6110300203



04926 Ø 8 mm Ø 80 mm

galet guide alternateur S 350 TD-V 230 TD

oe: 6012000970



Ø 17 mm Ø 55.9 mm

05004 - 6 gorges

poulie alternateur CLASSE S S 300 TD

oe: 6041500060 -- 6041500360



Ø 17 mm Ø 49.7 mm

05005 - 6 gorges

poulie alternateur S 280-S 350-S 350 4x4-S 430 4x4-S 500 4x4-V 200 CDI-V 220 CDI

oe: 6111500215 -- 6111500160



Ø 17 mm Ø 56 mm

05006 - 6 gorges

poulie alternateur CLASSE V V 230 TD

oe: 6041500560 -- 6041500160



05046 Ø 64 mm

galet guide alternateur S 280-S 320-S 320 CDI-S 350-S 350 4x4-S 430-S 430 4x4-S 450 4x4-S 500-S 500 4x4-S 55 AMG-V 200 CDI-V 220 CDI

oe: A0002020019 -- 0002020019



05047 Ø 80 mm

galet guide alternateur CLASSE S SEL/S320-300 SE 2.8-300 SE-S 280

oe: 1042001070



05048 Ø 8 mm Ø 75 mm

galet guide alternateur SEL- SEL/S320- SEL/S420-300 SE-400 SE-500 SE-S 350 TD-S 420-S 500-V 230 TD

oe: 6012000770

© INDUSTRIAL METALCAUCHO, S.L.U.



05049 Ø 70 mm
galet tendeur alternateur S 320 CDI-S 400 CDI-V 200 CDI-V 220 CDI

oe: A6112020019 -- 6112020019



06315
galet tendeur alternateur CLASSE S S 300 TD-S 350 TD

oe: 6062000173 -- A6062000173



06171
kit de distribution CLASSE S S 250 CDI

oe: A0009934676 -- A6510520200



53139 L: 245 mm
axe de bielle [des deux côtés de l'essieu avant] CLASSE S S 280-S 320-S 320 CDI-S 350-S 350 4x4-S 400 CDI-S 430-S 430 4x4-S 500-S 500 4x4-S 55 AMG-S 600-S 63 AMG-S 65 AMG
oe: 2303380015 -- 2203380715



05034
support boîte [arrière] CLASSE S SEL- SEL/S320-300 SE-500 SE-600 SE-S 320-S 430

oe: A2202400718 -- 2202400718



06115 Ø 10,42 mm Ø 93 mm
support boîte [arrière] CLASSE V V 200-V 200 CDI-V 220 CDI-V 230-V 230 TD-V 280

oe: 6382661685



57639 L: 180 mm
support moteur [arrière] CLASSE S S 320 CDI 4x4-S 350 4x4-S 350 BTEC 4x4-S 350 CGI 4x4-S 450 4x4-S 500 4x4

oe: 2212400518 -- 2042400618

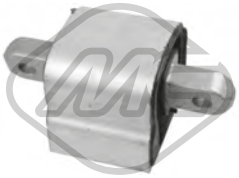

57652
support moteur CLASSE V V 200 CDI / d-V 200 CDI / d 4x4-V 220 CDI / d-V 220 CDI / d 4x4-V 250 BTEC / d-V 250 BTEC / d 4x4

oe: 4472410113



02422
support echappement [gauche] S 280-S 320-S 320 CDI-S 350-S 350 4x4-S 400 CDI-S 430-S 430 4x4-S 500-S 500 4x4-V 200-V 200 CDI-V 220 CDI-V 230-V 230 TD-V 280
oe: 2024920644 -- 2024920344



02055
pompe lave-glaces CLASSE V V 200-V 200 CDI-V 220 CDI-V 230-V 230 TD-V 280

oe: 6388600126 -- 0008603526

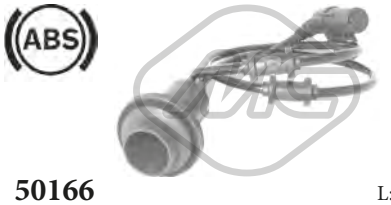

50166 L: 700 mm
capteur ABS Capteur actif|Capteur passif [essieu arrière gauche] CLASSE S S 280-S 320-S 320 CDI-S 350-S 350 4x4-S 400 CDI-S 430-S 430 4x4-S 500-S 500 4x4-S 55 AMG-S 600-S 65 AMG
oe: 2205400417



50167 L: 670 mm
capteur ABS Capteur actif|Capteur passif [essieu arrière droit] CLASSE S S 280-S 320-S 320 CDI-S 350-S 350 4x4-S 400 CDI-S 430-S 430 4x4-S 500-S 500 4x4-S 55 AMG-S 600-S 65 AMG
oe: 2205400517



50168 L: 670 mm
capteur ABS Capteur actif [des deux côtés de l'essieu avant] CLASSE S S 280-S 320-S 320 CDI-S 350-S 400 CDI-S 430-S 500-S 55 AMG-S 600

oe: 2205400217 -- 2205400117

84148 L: 2258/1780 mm
cable frein de stationnement [avant] CLASSE S SEL-SEL/S320- SEL/S420-300 SE 2.8-300 SE-400 SE-500 SE-600 SE-S 300 TD-S 350 TD-S 420-S 500-S 600

oe: 1404204885 -- A1404204885



03268
fiche, bougie d'allumage SEL/S320-300 SE 2.8-300 SE-S 280-V 200-V 230

oe: 1593542 -- 1593642

© INDUSTRIAL METALCAUCHO, S.L.U.



03660 Pression [bar]: 1,4
bouchon vase d'expansion CLS 250 CDI / BTEC / d-CLS 280-CLS 300-CLS 320 CDI-CLS 350-CLS 350 CDI-CLS 350 CDI / d-CLS 350 CDI / d 4x4-CLS 500-CLS 500 4x4-CLS 55 AMG-CLS 63 AMG
oe: A0005018215 -- 0005018215



03975
vase d'expansion CLS 280-CLS 300-CLS 320 CDI-CLS 350-CLS 350 CDI-CLS 500-CLS 55 AMG-CLS 63 AMG

oe: 2115000049



03979 L: 278 mm
vase d'expansion CLS 250 CDI / BTEC / d-CLS 350-CLS 350 CDI / d-CLS 350 CDI / d 4x4-CLS 500-CLS 500 4x4

oe: 2045000749 -- 2045000549



30248 L: 278 mm
vase d'expansion CLS 250 CDI / BTEC / d-CLS 350-CLS 350 CDI / d-CLS 350 CDI / d 4x4-CLS 500-CLS 500 4x4

oe: 2045000749 -- 2045000549



35703
thermostat CLS 280-CLS 300-CLS 350-CLS 350 CDI

oe: 2722000415 -- 2722000115



35721
thermostat 100 °C CLS 280-CLS 300-CLS 320 CDI-CLS 350

oe: 2722000015 -- A2722000115

97794 L: 550 mm
durit de radiateur CLS 280-CLS 300-CLS 350

oe: 2115010625 -- 2115010625



97800 Ø 4,18 mm Ø 8,06 mm L: 410 mm
durit de radiateur CLS 500

oe: 2115010125 -- 2115010125



05113 Filetage [mm]:: M38 x 1,5
bouchon carter d'huile CLS 280-CLS 300-CLS 350-CLS 500-CLS 55 AMG-CLS 63 AMG

oe: 1179970230

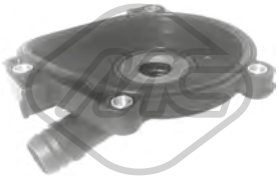

35065
séparateur d'huile CLS 280-CLS 300-CLS 350-CLS 500

oe: 2720100231 -- 2720100431



35066
séparateur d'huile CLS 280-CLS 300-CLS 350

oe: 2720160134



03734
bouchon de remplissage d'huile CLS 500-CLS 55 AMG

oe: 1110180302



04179 Filetage: M12 x 1,5
bouchon carter d'huile CLS 320 CDI-CLS 350 BTEC / d-CLS 350 CDI-CLS 350 CDI / d-CLS 63 AMG

oe: A1239970430 -- A1239970130



39010
radiateur d'huile CLS 280-CLS 300-CLS 350-CLS 500

oe: A2721880001 -- A5989070190



39011
radiateur d'huile CLS 320 CDI-CLS 350 BTEC / d-CLS 350 BTEC / d 4x4-CLS 350 CDI-CLS 350 CDI / d-CLS 350 CDI / d 4x4-CLS 350 d 4x4

oe: A6421800165 -- 6421880001



39013
radiateur d'huile CLS 250 CDI / BTEC / d

oe: A0995002300 -- A0995001100

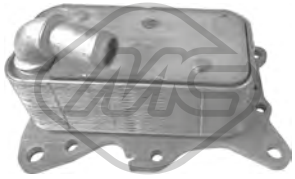

39069
radiateur d'huile CLS 250 CDI / BTEC / d

oe: 6511800610 -- 6511800810



33002
tube flexible carburant CLS 320 CDI-CLS 350 CDI

oe: 6420705532 -- 6420703032

© INDUSTRIAL METALCAUCHO, S.L.U.

MERCEDES-BENZ CLS (C218-219) 01/2011-



33003
tube flexible carburant CLS 320 CDI-CLS 350 CDI

oe: 6420705532 -- 6420703032



33004
durit essence CLS 350 BTEC / d-CLS 350 BTEC / d 4x4-CLS 350 CDI / d-CLS 350 CDI / d 4x4-CLS 350 d 4x4

oe: 6420707832 -- A6420707832



33007
durit essence CLS 250 BTEC / d 4x4-CLS 250 CDI / BTEC / d

oe: 6510700132 -- 6510700132



09659
durit turbo CLS 250 CDI / BTEC / d

oe: 2125280000 -- 2045282182



01020
support moteur [avant droite] CLS 500

oe: A2112400517 -- 2032401417



06022
support moteur [côté conducteur + passager av.] CLS 320 CDI-CLS 350 CDI

oe: A2112400517 -- 2032401417



57439
support moteur [avant] CLS 63 AMG

oe: 2212401317 -- 2112403117



57483
support moteur [avant gauche] CLS 280-CLS 300

oe: 2112402617 -- A2112402617



57641 L: 183 mm
support moteur CLS 350 CDI / d

oe: 2042406017 -- 2042405017

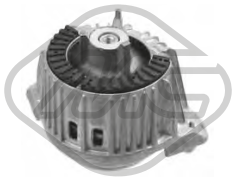

57646
support moteur [gauche] CLS 250 CDI / BTEC / d

oe: 2122400000

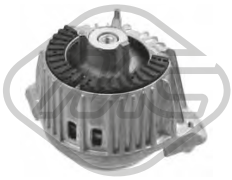

57647
support moteur [droite] CLS 250 CDI / BTEC / d

oe: 2122400100



06075 Ø 10 mm Ø 52|60 mm
silentbloc triangle [essieu avant supérieur] CLS 320 CDI-CLS 350-CLS 350 CDI-CLS 500

oe: 2113332214

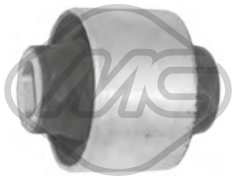

06076 Ø 24 mm Ø 37|70 mm
silentbloc bras de suspension [essieu avant inférieur] CLS 280-CLS 300-CLS 320 CDI-CLS 350-CLS 350 CDI-CLS 500

oe: 2113331014

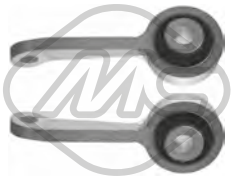

06079 L: 130 mm
jeu de barre stabilisatrice [des deux côtés de l'essieu avant] CLS 280-CLS 300-CLS 320 CDI-CLS 350-CLS 350 CDI-CLS 500-CLS 55 AMG-CLS 63 AMG

oe: 2113203889 -- 2113201089



06082
silentbloc sous-chassis [avant] CLS 320 CDI-CLS 350-CLS 350 CDI-CLS 500-CLS 55 AMG-CLS 63 AMG

oe: 2113511342 -- 2113511042



06083
silentbloc sous-chassis [essieu arrière] CLS 320 CDI-CLS 350-CLS 350 CDI-CLS 500

oe: 2303510242



06086 Ø 12 mm Ø 38 mm
silentbloc [supérieur] CLS 280-CLS 300-CLS 320 CDI-CLS 350-CLS 350 CDI-CLS 350 CDI / d-CLS 500

oe: 2303521565 -- 2043530043

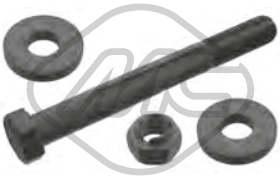

40055 L: 122 mm
biellette de barre stab [des deux côtés de l'essieu avant] CLS 280-CLS 300-CLS 320 CDI-CLS 350-CLS 350 CDI-CLS 500-CLS 55 AMG-CLS 63 AMG

oe: 0003300018 -- A0003300018

© INDUSTRIAL METALCAUCHO, S.L.U.



52056
bras de suspension [essieu avant droit] CLS 280-CLS 300-CLS 320 CDI-CLS 350-CLS 350 CDI-CLS 500-CLS 55 AMG-CLS 63 AMG

oe: 2113303011 -- 2113301611

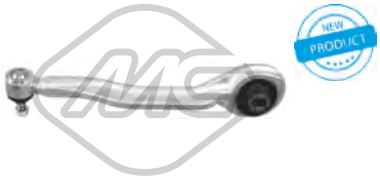

52057
bras de suspension [essieu avant gauche] CLS 280-CLS 300-CLS 320 CDI-CLS 350-CLS 350 CDI-CLS 500-CLS 55 AMG-CLS 63 AMG

oe: 2113301511 -- 2113302911



53109 Ø 41 mm
rotule de suspension [essieu avant] CLS 280-CLS 300-CLS 320 CDI-CLS 350-CLS 350 CDI-CLS 500-CLS 55 AMG-CLS 63 AMG

oe: 2203330127 -- 2203330227

57547
silentbloc CLS 280-CLS 300-CLS 320 CDI-CLS 350-CLS 350 CDI-CLS 500-CLS 55 AMG-CLS 63 AMG

oe: A2113230285 -- 2113230285



05990 Ø 10 mm Ø 64,5 mm L: 133 mm
support amortisseur [essieu avant] CLS 280-CLS 300-CLS 320 CDI-CLS 350-CLS 350 CDI-CLS 500-CLS 55 AMG-CLS 63 AMG

oe: 2113200026



42025
butée amortisseur CLS 320 CDI

oe: A2193230144

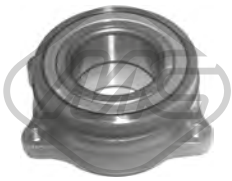

90184 H: 50 mm
moyeu de roue [essieu arrière] CLS 250 CDI / BTEC / d-CLS 280-CLS 300-CLS 320 CDI-CLS 350-CLS 350 CDI-CLS 350 CDI / d-CLS 350 CDI / d 4x4-CLS 500-CLS 500 4x4-CLS 55 AMG-CLS 63 AMG
oe: A2119810227 -- 2119810227

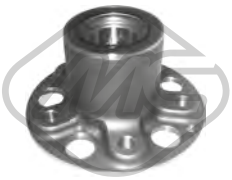

90185 H: 89.9 mm
moyeu de roue [essieu avant] CLS 280-CLS 300-CLS 320 CDI-CLS 350-CLS 350 CDI-CLS 500-CLS 500 4x4-CLS 55 AMG-CLS 63 AMG

oe: A2043300625



02100
capteur usure plaquettes CLS 250 CDI / BTEC / d-CLS 280-CLS 300-CLS 320 CDI-CLS 350-CLS 350 CDI-CLS 350 CDI / d-CLS 350 CDI / d 4x4-CLS 500-CLS 500 4x4-CLS 55 AMG
oe: 2205400617 -- 2205400717



Ø 33 - 64 mm
11040 kit **10040**
kit soufflet transmission [des deux côtés du pont arrière côté roue] CLS 250 CDI / BTEC / d-CLS 280-CLS 350-CLS 350 CDI / d-CLS 350 CDI / d 4x4-CLS 500-CLS 500 4x4-CLS 63 AMG 4x4
oe: A2463570000 -- A0003571100



Ø 30 - 63 mm
11045 kit **10045**
kit soufflet transmission [du côté boîte de vitesses des deux côtés du pont arrière] CLS 250 CDI / BTEC / d-CLS 280-CLS 300-CLS 320 CDI-CLS 350-CLS 350 CDI-CLS 350 CDI / d 4x4-CLS 500 4x4-CLS 63 AMG
oe: A0003570191 -- A0003570091

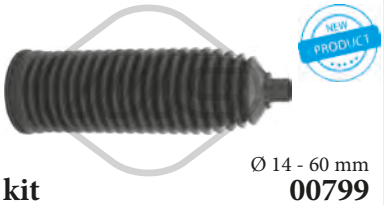

Ø 14 - 60 mm
01799 kit **00799**
kit soufflet crémaillère direction [des deux côtés de l'essieu avant] CLS 280-CLS 300-CLS 320 CDI-CLS 350-CLS 350 CDI-CLS 500-CLS 55 AMG-CLS 63 AMG
oe: 2034630396

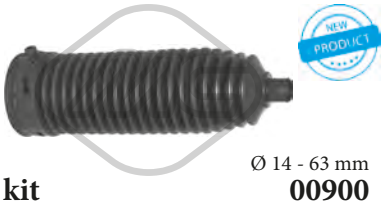

Ø 14 - 63 mm
01900 kit **00900**
kit soufflet crémaillère direction [des deux côtés de l'essieu avant] CLS 280-CLS 300-CLS 320 CDI-CLS 350-CLS 350 CDI-CLS 500-CLS 55 AMG-CLS 63 AMG
oe: A1714630096 -- A2044630296



21015
filtre transmission CLS 250 CDI / BTEC / d-CLS 280-CLS 300-CLS 320 CDI-CLS 350-CLS 350 CDI-CLS 350 CDI / d-CLS 350 CDI / d 4x4-CLS 500-CLS 500 4x4-CLS 63 AMG
oe: 2512710097 -- 2212770200



05890
flector transmission [avant] CLS 250 BTEC / d 4x4-CLS 280-CLS 300-CLS 400 4x4

oe: 2024101815 -- 2104101215



06087 Ø 14|33 mm Ø 66 mm
silentbloc [essieu arrière] CLS 280-CLS 300-CLS 320 CDI-CLS 350-CLS 350 CDI-CLS 500-CLS 55 AMG-CLS 63 AMG

oe: 2303511542 -- 2113511142



06088 Ø 12 mm Ø 66 mm
silentbloc [avant] CLS 280-CLS 300-CLS 320 CDI-CLS 350-CLS 350 CDI-CLS 500-CLS 55 AMG-CLS 63 AMG

oe: 2303511442 -- 2113510842

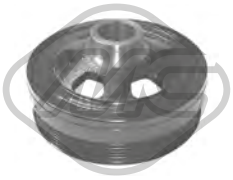

04924 Ø 151 mm - 6 gorges
poulie vilebrequin sans amortisseur de vibrations CLS 500

oe: 1120351300 -- 1120351400

© INDUSTRIAL METALCAUCHO, S.L.U.



05046 Ø 64 mm
galet guide alternateur CLS 280-CLS 300-CLS 350-CLS 500-CLS 55 AMG

oe: A0002020019 -- 0002020019



06171
kit de distribution CLS 250 CDI / BTEC / d

oe: A0009934676 -- A6510520200



06109 Ø 12,2 mm Ø 25,25|45 mm L: 32 mm
silentbloc CLS 280-CLS 300-CLS 320 CDI-CLS 350-CLS 350 CDI-CLS 500-CLS 55 AMG-CLS 63 AMG

oe: 2114630366



53139 L: 245 mm
axe de bielle [des deux côtés de l'essieu avant] CLS 280-CLS 300-CLS 320 CDI-CLS 350-CLS 350 CDI-CLS 500-CLS 55 AMG-CLS 63 AMG

oe: 2303380015 -- 2203380715



05034
support boîte [arrière] CLS 320 CDI

oe: A2202400718 -- 2202400718



57639 L: 180 mm
support moteur [arrière] CLS 350 CDI / d 4x4-CLS 500 4x4-CLS 63 AMG 4x4

oe: 2212400518 -- 2042400618



50169 L: 1490 mm
capteur ABS Capteur actif [des deux côtés du pont arrière] CLS 320 CDI-CLS 350-CLS 500-CLS 55 AMG-CLS 63 AMG

oe: 2115403017 -- 2115402417



50170 L: 770 mm
capteur ABS Capteur actif [des deux côtés de l'essieu avant] CLS 350-CLS 500-CLS 55 AMG-CLS 63 AMG

oe: 2115401317 -- 2115402917

84154 L: 1250/860 mm
cable frein de stationnement [centre] CLS 250 BTEC / d 4x4-CLS 250 CDI / BTEC / d-CLS 350-CLS 350 BTEC / d-CLS 350 BTEC / d 4x4-CLS 350 CDI / d-CLS 350 CDI / d 4x4-CLS 400-CLS 400 4x4-CLS
oe: 2124200285 -- A2124200285

© INDUSTRIAL METALCAUCHO, S.L.U.



03981
vase d'expansion 300 T TD

oe: 1265000349 -- 1265001549



30298
thermostat 87 °C 200 T-230 T-230 TE-250 T-280 TE

oe: A1102000315 -- A1022001415



05113 Filetage [mm]:: M38 x 1,5
bouchon carter d'huile 200 T-230 TE

oe: 1179970230



03734
bouchon de remplissage d'huile 200 T-230 T-230 TE-240 T D-250 T-280 TE-300 T D-300 T TD

oe: 1110180302



04179 Filetage: M12 x 1,5
bouchon carter d'huile 200 T-230 T-230 TE-240 T D-250 T-280 TE-300 T D-300 T TD

oe: A1239970430 -- A1239970130



04888 Filetage: M26 x 1,5
bouchon carter d'huile 200 T-230 T-230 TE-240 T D-250 T-280 TE-300 T D-300 T TD

oe: 1309970032

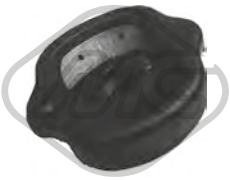

06969
support moteur [côté conducteur + passager av. avant] 300 T D-300 T TD

oe: 1232413013 -- A1232413013



Ø 50,0|65,25 mm

74057
kit de roulements de roue [des deux côtés de l'essieu avant] 200 T-230 T-230 TE-240 T D-250 T-280 TE-300 T D-300 T TD

oe: 6113300725 -- 1165860033

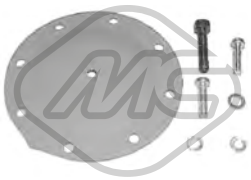

00832
diaphragme, pompe à vide 300 T D

oe: A0015860743 -- 0015860743



Ø 22 - 65 mm

01783 kit **00783**
kit soufflet transmission [des deux côtés du pont arrière côté roue] 280 TE

oe: A2013501337 -- A2013570491

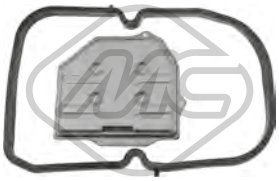

21010
filtre transmission 250 T-280 TE-300 T TD

oe: 1262770295



03244 Pression [bar]: 1.4
bouchon vase d'expansion 24-200 T D-200 TE-200 T-220 TE-230 TE-250 TD T-250 T D-260 TE FGST.-280 TE-300 T TD-300 T TD 4x4-300 TE-300 TE 4x4-300 TE-300 T D-320 TE
oe: 1245000406 -- 1245000106



03613
vase d'expansion 24-200 T D-200 TE-200 T-220 TE-230 TE-250 T D-260 TE FGST.-280 TE-300 T TD-300 T TD 4x4-300 TE-300 TE 4x4-300 TE-300 T D-320 TE
oe: 1245001749



03622
vase d'expansion 24-200 TE-220 TE-280 TE-300 T TD-300 T TD 4x4-300 TE-300 TE 4x4-300 TE-300 T D-320 TE
oe: 1245001349



07737
durit de radiateur 200 T-200 TE-230 TE
oe: 1245010282 -- 1245013982



30208
thermostat d'eau 85 °C 200 T D-250 T D-250 TD T-300 T D-300 T TD 4x4
oe: 32039975



30209
thermostat d'eau 80 °C 250 TD T-300 T TD-300 T TD 4x4
oe: A6022000015 -- A6012000115

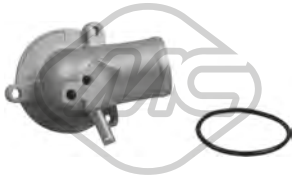

30221
couvercle thermostat 87 °C 200 TE-220 TE
oe: 1112000415



30298
thermostat 87 °C 24-200 T-200 TE-230 TE-260 TE FGST.-280 TE-300 TE 4x4-300 TE-300 TE-320 TE
oe: A1102000315 -- A1022001415



05113 Filetage [mm]:: M38 x 1,5
bouchon carter d'huile 24-200 T D-200 TE-200 T-220 TE-230 TE-250 TD T-250 T D-260 TE FGST.-280 TE-300 T TD-300 T TD 4x4-300 TE-300 TE 4x4-300 TE-300 T D-320 TE
oe: 1179970230



03734
bouchon de remplissage d'huile 24-200 T D-200 TE-200 T-220 TE-230 TE-250 TD T-250 T D-280 TE-300 T TD-300 T TD 4x4-300 TE-300 TE 4x4-300 TE-300 T D-320 TE
oe: 1110180302



04888 Filetage: M26 x 1,5
bouchon carter d'huile 24-200 T D-200 TE-200 T-220 TE-230 TE-250 T D-250 TD T-280 TE-300 T TD-300 TE-300 TE 4x4-300 TE-300 T D-320 TE
oe: 1309970032

84159 L: 850 mm
cable d'accélération 200 T
oe: 1243001130 -- 1243001030

84160 L: 670 mm
cable d'accélération 200 TE-230 TE
oe: 1243001230 -- 1243001330



00866
support moteur [côté conducteur + passager av. avant] 200 TE-230 TE-250 T D-300 TE
oe: 2012403917 -- 1242400217



02168 L: 152 mm
silentbloc triangle [des deux côtés de l'essieu avant] 230 TE
oe: A2013300018 -- 2013300018



02169 L: 67 mm
silentbloc triangle [des deux côtés du pont arrière] 24-200 T D-200 TE-200 T-220 TE-230 TE-250 TD T-250 T D-260 TE FGST.-280 TE-300 T TD-300 T TD 4x4-300 TE-300 TE 4x4-300 TE-300 T D-320 TE
oe: A2013501070 -- 1403501070



04858 Ø 10| 12 mm Ø 36 mm L: 30| 38 mm
silentbloc [intérieur] 24-200 T D-200 TE-200 T-220 TE-230 TE-250 TD T-250 T D-280 TE-300 T TD-300 T TD 4x4-300 TE-300 TE 4x4-300 TE-300 T D-320 TE
oe: 1243523465 -- +1243523565



05011
kit de réparation bras suspension [essieu avant] 200 T-200 T D-200 TE-230 TE-250 T D-300 T D-300 T TD-300 TE
oe: 1243300575

© INDUSTRIAL METALCAUCHO, S.L.U.



05012
kit de réparation bras suspension [essieu avant] 250 T D-250 TD T

oe: 2013300275



05016 Ø 11|12 mm Ø 24|36 mm
jeu silentblocs bras suspension [essieu arrière] 24-200 T D-200 TE-200 T-220 TE-230 TE-250 TD T-250 T D-280 TE-300 T TD-300 T TD 4x4-300 TE-300 TE 4x4-300 TE-300 T D-320 TE
oe: 1243523465 -- 1243528665



05057
kit de réparation bras suspension [essieu arrière] 24-200 TE-230 TE-250 T D-250 TD T-300 T TD-300 TE-300 TE-300 T D

oe: 1243300675



06798 Ø 16 mm Ø 61 mm
kit de réparation essieu [des deux côtés du pont arrière] 200 T-200 T D-200 TE-220 TE-230 TE-250 T D-250 TD T-300 T D-300 T TD-300 T TD 4x4

oe: 1243506408 -- 1243500341



05038
butée amortisseur [essieu avant] 24-200 T D-200 TE-200 T-220 TE-230 TE-250 T D-260 TE FGST.-280 TE-300 T D-300 T TD-300 TE-300 TE

oe: 1293230744

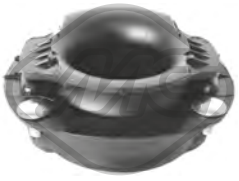

06006
support amortisseur [essieu avant] 24-200 T D-200 TE-200 T-220 TE-230 TE-250 T D-250 TD T-280 TE-300 T TD-300 TE-300 TE-300 T D-320 TE

oe: 1243201444



06970
suspension essieu 24-200 T D-200 TE-200 T-220 TE-230 TE-250 TD T-250 T D-260 TE FGST.-280 TE-300 T TD-300 T TD 4x4-300 TE-300 TE 4x4-300 TE-300 T D-320 TE
oe: A2013521046 -- 2023520446



02097 L: 180 mm
capteur usure plaquettes 24-200 T D-200 TE-200 T-220 TE-230 TE-250 T D-250 TD T-280 TE-300 T TD-300 T TD 4x4-300 TE-300 TE 4x4-300 TE-300 T D
oe: 1265400617 -- 2015400317



Ø 21 - 57 mm
01066 kit **00078**
kit soufflet transmission [des deux côtés du pont arrière côté roue] 200 T-200 T D-200 TE-220 TE-230 TE-250 T D-300 T D

oe: A2013500037 -- A2013570191



Ø 28 - 57 mm
01149 kit **00149**
kit soufflet transmission [des deux côtés du pont arrière côté roue] 220 TE-230 TE

oe: A2013570491 -- A2013501037



Ø 30 - 60 mm
01306 kit **00306**
kit soufflet transmission [du côté boîte de vitesses des deux côtés du pont arrière côté roue] 220 TE-250 TD T-280 TE-320 TE

oe: A2203500037 -- A2103570191



Ø 22 - 65 mm
01783 kit **00783**
kit soufflet transmission [des deux côtés du pont arrière côté roue] 200 TE-230 TE-250 T D-300 T D

oe: A2013501337 -- A2013570491



10122
soufflet amortisseur 24-200 T D-200 TE-200 T-220 TE-230 TE-250 T D-260 TE FGST.-280 TE-300 T TD-300 T TD 4x4-300 TE-300 TE 4x4-300 TE-300 T D-320 TE
oe: 1243230192 -- 1293230192

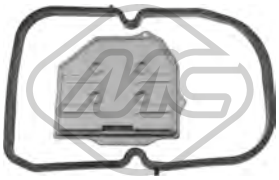

21010
filtre transmission 24-280 TE-300 T TD-300 TE-300 TE 4x4-300 TE

oe: 1262770295



21011 Ø 26 mm L: 184 mm
filtre transmission 24-280 TE-300 TE-320 TE

oe: A1292770195 -- 1292770195



00735 Ø 42 mm Ø 115 mm
flector transmission [arrière] 200 T-200 T D-200 TE-250 T D-300 TE 4x4

oe: 2024110615 -- 2024101015

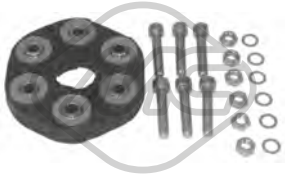

00952 Ø 129 mm
flector transmission 200 T-200 T D-200 TE-220 TE-230 TE-250 T D-250 TD T-300 T D-300 TE-300 TE 4x4

oe: 1244110615 -- 2024101315



00953 Ø 127 mm
flector transmission 200 T-200 T D-200 TE-250 T D

oe: 2014100615 -- 2014102115

© INDUSTRIAL METALCAUCHO, S.L.U.



01045 Ø 37 mm Ø 134 mm
flector transmission 200 T-200 TE

oe: 2024111447 -- 2014112147



02480 Ø 63 mm Ø 141 mm
anti-vibrateur d'arbre transmission 200 T-200 T D-200 TE

oe: 2014113047 -- 2024111747



02481 Ø 63 mm Ø 133 mm
anti-vibrateur d'arbre transmission 200 TE-220 TE-230 TE-250 T D-250 TD T

oe: 2024111147 -- 1244110847



04933 Ø 42 mm Ø 147 mm
flector transmission 280 TE-300 TE

oe: 1244110315 -- A2104101115

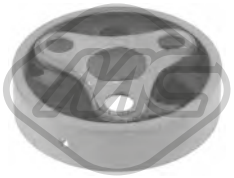

05056 Ø 37 mm Ø 129 mm
anti-vibrateur d'arbre transmission 200 T-200 TE-250 T D

oe: 2014110947 -- 2024111347



04926 Ø 8 mm Ø 80 mm
galet guide alternateur 200 T-200 T D-200 TE-230 TE-250 T D-250 TD T-300 T D-300 T TD

oe: 6012000970



05047 Ø 80 mm
galet guide alternateur 200 T-230 TE-280 TE-320 TE

oe: 1042001070



05048 Ø 8 mm Ø 75 mm
galet guide alternateur 24-200 T D-200 TE-200 T-230 TE-260 TE FGST.-300 TE 4x4-300 TE-300 TE

oe: 6012000770



06315
galet tendeur alternateur 200 T D-250 TD T-300 T TD

oe: 6062000173 -- A6062000173

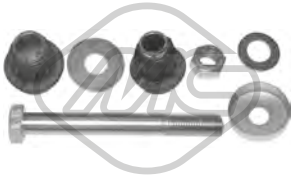

05014
kit de réparation 24-300 TE

oe: 2014600050



05015
kit de réparation 24-200 T D-200 TE-200 T-220 TE-230 TE-250 T D-260 TE FGST.-280 TE-300 T TD-300 T TD 4x4-300 TE-300 TE 4x4-300 TE-300 T D-320 TE

oe: 1264600819 -- 1244600119



00948
support boîte [arrière] 24-200 T D-200 TE-200 T-220 TE-230 TE-250 T D-260 TE FGST.-280 TE-300 T TD-300 T TD 4x4-300 TE-300 TE 4x4-300 TE-300 T D-320 TE

oe: 1242400618 -- 1242400318

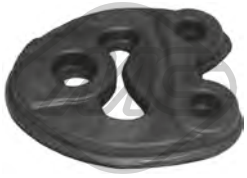

00089
support echappement 200 T-200 T D-200 TE-250 T D-300 T D-300 T TD-300 TE

oe: 2014920116



03268
fiche, bougie d'allumage 280 TE-320 TE

oe: 1593542 -- 1593642

© INDUSTRIAL METALCAUCHO, S.L.U.



03244 Pression [bar]: 1.4
bouchon vase d'expansion SLK 200-230

oe: 1245000406 -- 1245000106



03660 Pression [bar]: 1,4
bouchon vase d'expansion 5.4-32 AMG-55 AMG-200-250 CDI / d-250-280-300-320-350

oe: A0005018215 -- 0005018215

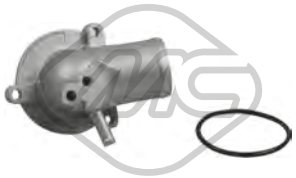

30221
couvercle thermostat 87 °C SLK 32 AMG-200-230

oe: 1112000415



35700
thermostat 90 °C SLK 200-250

oe: 2712000315 -- 2712000315



35703
thermostat SLK 280-300-350

oe: 2722000415 -- 2722000115



35721
thermostat 100 °C SLK 280-300-350

oe: 2722000015 -- A2722000115



05113 Filetage [mm]:: M38 x 1,5
bouchon carter d'huile SLK 32 AMG-55 AMG-200-230-280-300-320-350

oe: 1179970230

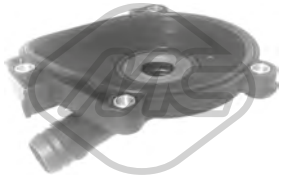

35065
séparateur d'huile SLK 280-300-350

oe: 2720100231 -- 2720100431



35066
séparateur d'huile SLK 280-300-350

oe: 2720160134





03734
bouchon de remplissage d'huile SLK 32 AMG-200-230-280-320-350

oe: 1110180302



00857 Filetage: 14x150
bouchon carter d'huile SLK 32 AMG-200-320

oe: 1119970330



04888 Filetage: M26 x 1,5
bouchon carter d'huile SLK 200

oe: 1309970032



39010
radiateur d'huile SLK 280-300-350

oe: A2721880001 -- A5989070190



39012 L: 110 mm
radiateur d'huile SLK 200

oe: A2711880401 -- 2711880401



39013
radiateur d'huile SLK 200-250-250 CDI / d-350

oe: A0995002300 -- A0995001100



39014 L: 90 mm
radiateur d'huile SLK 200-250

oe: A2711880301 -- A2711801010

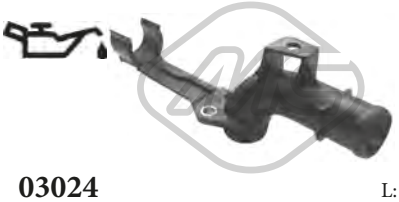

03024 L: 181 mm
tube admission air SLK 200

oe: A2712001352 -- 2712001352



33007
durit essence SLK 250 CDI / d

oe: 6510700132 -- 6510700132



01020
support moteur [avant droite] SLK 55 AMG

oe: A2112400517 -- 2032401417



01021
support moteur [avant] SLK 200

oe: 2022401917 -- 2032402017



04245
support moteur [côté conducteur + passager av.] SLK 230

oe: 2022402817 -- 2022401617



57417
support moteur [avant droite] SLK 230

oe: 2022402817 -- 2022401617



02169 L: 67 mm
silentbloc triangle [des deux côtés du pont arrière] SLK 200-230

oe: A2013501070 -- 1403501070



02171 L: 138 mm
silentbloc triangle [des deux côtés de l'essieu avant] SLK 32 AMG-200-230-320

oe: A2103300018 -- 2103300018



04846 Ø 10,7 mm Ø 48,5 mm
silentbloc bras de suspension [essieu avant supérieur] SLK 32 AMG-200-230-320

oe: A2103308807 -- A2103308707



04858 Ø 10| 12 mm Ø 36 mm L: 30| 38 mm
silentbloc [intérieur] SLK 200-230

oe: 1243523465 -- +1243523565



05016 Ø 11|12 mm Ø 24|36 mm
jeu silentblocs bras suspension [essieu arrière] SLK 32 AMG-200-230-280-300-320-350

oe: 1243523465 -- 1243528665



05019
kit de réparation bras suspension [essieu avant] SLK 32 AMG-200-230-320

oe: 2023300075



05022
silentbloc pont [essieu arrière] SLK 200-230

oe: 2023510842

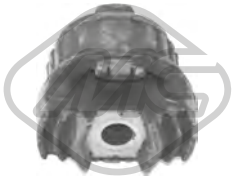

06063 Ø 18 mm
support moteur [essieu arrière] SLK 200-230

oe: 2023510842



40055 L: 122 mm
biellette de barre stab [des deux côtés de l'essieu avant] SLK 55 AMG-200-280-300-350

oe: 0003300018 -- A0003300018



52045
bras de suspension [essieu avant droit] SLK 55 AMG-200-280-300-350

oe: A2033302011 -- 2033302011



52046
bras de suspension [essieu avant gauche] SLK 55 AMG-200-280-300-350

oe: A2033303311 -- 2033303311

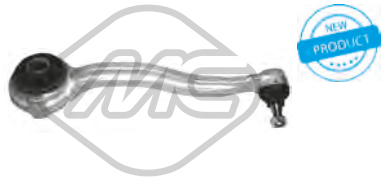

52062
bras de suspension [essieu avant droit] SLK 55 AMG-200-280-300-350

oe: 2033303611 -- 2033300211

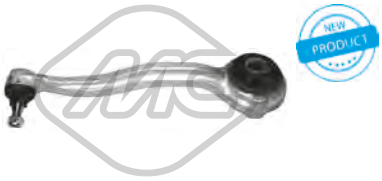

52065
bras de suspension [essieu avant gauche] SLK 55 AMG-200-280-300-350

oe: A2033303511 -- A2033300111



53050
rotule de suspension [essieu avant] SLK 32 AMG-200-230-320

oe: A2103330427 -- 2103330427

© INDUSTRIAL METALCAUCHO, S.L.U.



06960
butée amortisseur SLK 32 AMG-55 AMG-200-230-280-300-320-350

oe: 2023260468 -- A2023260468



06970
suspension essieu SLK 200

oe: A2013521046 -- 2023520446



Ø 147,6 mm
Nombre de dents: 25
90177 H: 74 mm
moyeu de roue [essieu avant] SLK 55 AMG-200-230-280-300-350

oe: 2033570108 -- 2013571708



90183 Ø 126 mm H: 30 mm
moyeu de roue [essieu arrière] SLK 200-250-350

oe: üA2309810127 -- 2309810127



90185 Ø 150 mm H: 89.9 mm
moyeu de roue [essieu avant] SLK 55 AMG-200-250-300-350

oe: A2043300625



02100
capteur usure plaquettes 5.4-5.4 722-55 AMG-200-250-250 CDI / d-280-300-350

oe: 2205400617 -- 2205400717



74039 Ø 84 mm
kit de roulements de roue [essieu arrière] SLK 32 AMG-55 AMG-200-230-280-300-320-350

oe: A2099800016 -- A2029810227



74115
kit de roulements de roue [essieu avant] SLK 55 AMG-200-280-300-350

oe:



74134
kit de roulements de roue [essieu avant] SLK 55 AMG-200-250 CDI / d-250-280-300-350

oe: 2033300051



96540 L: 312 mm
flexible de frein [des deux côtés du pont arrière] SLK 32 AMG-200-230-320

oe: 2104280035 -- 1714280035



Ø 30 - 60 mm
01306 kit **00306**
kit soufflet transmission [du côté boîte de vitesses des deux côtés du pont arrière côté roue] SLK 32 AMG-200-230-320

oe: A2203500037 -- A2103570191



Ø 33 - 64 mm
11040 kit **10040**
kit soufflet transmission [des deux côtés du pont arrière côté roue] SLK 55 AMG-200-230-250-250 CDI / d-280-300-350

oe: A2463570000 -- A0003571100



Ø 30 - 63 mm
11045 kit **10045**
kit soufflet transmission [du côté boîte de vitesses des deux côtés du pont arrière] SLK 200-250-250 CDI / d-280-300-350

oe: A0003570191 -- A0003570091



Ø 24 - 60 mm
11055 kit **10055**
kit soufflet transmission [du côté boîte de vitesses des deux côtés du pont arrière] SLK 200-230

oe: A2103500637 -- A2103500037

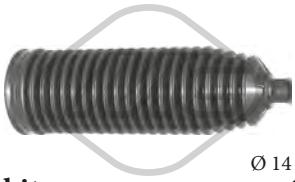

Ø 14 - 64 mm
01563 kit **00563**
kit soufflet crémaillère direction [des deux côtés de l'essieu avant] SLK 55 AMG-200-280-300-350

oe: A2034602300 -- A2034630296

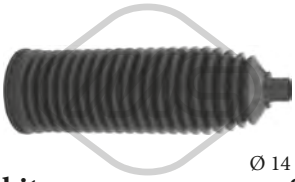

Ø 14 - 60 mm
01799 kit **00799**
kit soufflet crémaillère direction [des deux côtés de l'essieu avant] SLK 55 AMG-200-250-250 CDI / d-300-350

oe: 2034630396



Ø 14 - 63 mm
01900 kit **00900**
kit soufflet crémaillère direction [des deux côtés de l'essieu avant] SLK 55 AMG-200-250-250 CDI / d-350

oe: A1714630096 -- A2044630296

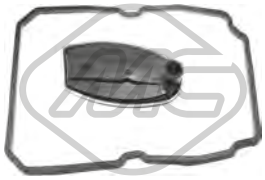

21012
filtre transmission 5.4-5.4 722-32 AMG-200-230-280-300-320-350

oe: A1402770095 -- 1402770095

© INDUSTRIAL METALCAUCHO, S.L.U.



21015
filtre transmission SLK 55 AMG-200-250-250 CDI / d-280-300-350

oe: 2512710097 -- 2212770200

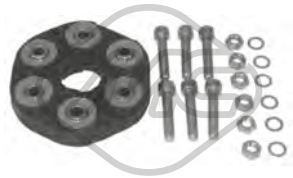

00952 Ø 129 mm
flector transmission SLK 200

oe: 1244110615 -- 2024101315



05032 Ø 30 mm
support arbre transmission SLK 200-230

oe: 2024100481

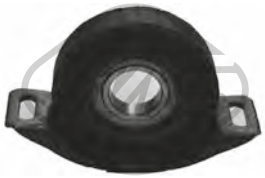

05036 Ø 25 mm
support arbre transmission SLK 200

oe: 2024100581 -- 2024100381



05890
flector transmission [avant] SLK 200-230-250-280-300-320

oe: 2024101815 -- 2104101215



05951
flector transmission [avant] SLK 200

oe: 2104101315 -- 2104100915



05962
flector transmission [avant] SLK 200

oe: 2024101115

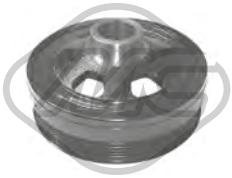

04924 Ø 151 mm - 6 gorges
poulie vilebrequin sans amortisseur de vibrations SLK 32 AMG-320

oe: 1120351300 -- 1120351400



06220 Ø 169 mm - 7 gorges
poulie vilebrequin avec amortisseur de vibrations SLK 200

oe: A2710300003 -- 2710300003



05046 Ø 64 mm
galet guide alternateur SLK 32 AMG-55 AMG-280-300-320-350

oe: A0002020019 -- 0002020019



05047 Ø 80 mm
galet guide alternateur SLK 200-230

oe: 1042001070



06171
kit de distribution SLK 250 CDI / d

oe: A0009934676 -- A6510520200



05037
kit de réparation SLK 32 AMG-200-230-320

oe: 2024600319



05886 Ø 12,2 mm
silentbloc [des deux côtés de l'essieu avant] SLK 55 AMG-200-280-300-350

oe: 2033330514



80903 L: 1450/980 mm
cable commande d'embrayage SLK 200

oe: 6312930638 -- 6312930238



02422
support echappement [gauche] SLK 32 AMG-200-230-320

oe: 2024920644 -- 2024920344

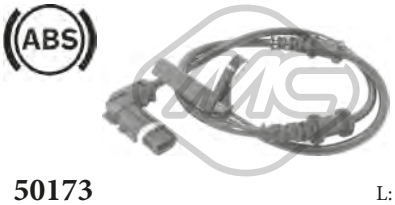

50173 L: 565 mm
capteur ABS Capteur passif [des deux côtés de l'essieu avant] SLK 55 AMG-200-280-300-350

oe: A2035400417 -- 2035400417



50202 L: 580 mm
capteur ABS Capteur actif [essieu avant droit] SLK 32 AMG-230-320

oe: A1705400917 -- 1705400917

© INDUSTRIAL METALCAUCHO, S.L.U.



50203 L: 506 mm
capteur ABS Capteur actif [essieu avant gauche] SLK 32 AMG-230-320

oe: A1705400817 -- 1705400817



03268
fiche, bougie d'allumage SLK 200-230

oe: 1593542 -- 1593642

© INDUSTRIAL METALCAUCHO, S.L.U.



03232
tube eau SPRINTER 2,SPRINTER 3,SPRINTER 4 210 D-212 D-310 D 2.9-312 D 2.9-312 D 2.9 4x4-410 D 4x4-410 D-412 D-412 D 4x4

oe: A6022002152



03521 Pression [bar]: 1.4
bouchon vase d'expansion 5,6,SPRINTER 3,SPRINTER 3,SPRINTER 4,SPRINTER 5 209 CDI-210 CDI-211 CDI-213 CDI-214 CDI-215 CDI-216 CDI-216-218 CDI-219 CDI / BTEC-224-309 CDI-310 CDI-311
oe: 9065010015 -- 6395010015



03990
vase d'expansion 5,6,SPRINTER 3,SPRINTER 3,SPRINTER 4,SPRINTER 5 209 CDI-210 CDI-211 CDI-213 CDI-215 CDI-216 CDI-216-218 CDI-219 CDI / BTEC-224-309 CDI-310 CDI-311 CDI 4x4-311
oe: A9065010503 -- 9065010503



07358
durit de radiateur SPRINTER 2,SPRINTER 3,SPRINTER 4 208 CDI-208 D-210 D-211 CDI-212 D-213 CDI-214-214 NGT-216 CDI-308 E-308 D-308 D 2.3-308 CDI-310 D 2.9-310 D 4x4-311 CDI-311 CDI 4x4-
oe: 9015011582



30208
thermostat d'eau 85 °C SPRINTER 2,SPRINTER 3,SPRINTER 4 208 D-210 D-212 D-308 D 2.3-308 D-308 E-310 D 2.9-310 D 4x4-312 D 2.9 4x4-312 D 2.9-408 D-410 D-410 D 4x4-412 D-412 D 4x4
oe: 32039975

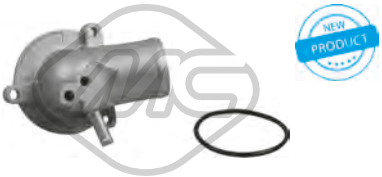

30221
couvercle thermostat 87 °C SPRINTER 2,SPRINTER 3,SPRINTER 4 214-214 NGT-314-314 4x4-314 NGT-414-414 4x4

oe: 1112000415



05113 Filetage [mm]:: M38 x 1,5
bouchon carter d'huile 5,SPRINTER,SPRINTER 2,SPRINTER 3,SPRINTER 3,SPRINTER 4,SPRINTER 5 208 CDI-208 D-210 D-211 CDI-212 D-213 CDI-214-216 CDI-308 D 2.3-308 D-308 CDI-310 D
oe: 1179970230

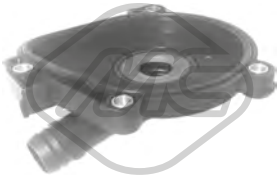

35065
séparateur d'huile 5,6,SPRINTER 3,SPRINTER 3,SPRINTER 4,SPRINTER 5 224-324-424-524

oe: 2720100231 -- 2720100431



35066
séparateur d'huile 5,6,SPRINTER 3,SPRINTER 3,SPRINTER 4,SPRINTER 5 224-324-424-524

oe: 2720160134



35067
séparateur d'huile 5,SPRINTER 2,SPRINTER 3,SPRINTER 3,SPRINTER 4,SPRINTER 5 208 CDI-211 CDI-213 CDI-215 CDI-216 CDI-308 CDI-311 CDI 4x4-311 CDI-313 CDI-313 CDI 4x4-315 CDI
oe: A6110160134 -- 6110160134

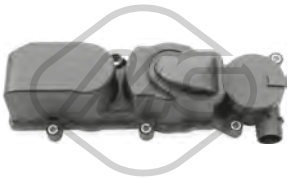

35070
séparateur d'huile SPRINTER,SPRINTER 2,SPRINTER 3,SPRINTER 4,SPRINTER 5 208 CDI-211 CDI-213 CDI-216 CDI-308 CDI-311 CDI 4x4-311 CDI-313 CDI 4x4-313 CDI-316 CDI-316 CDI 4x4-408
oe: 6460100762



35072
séparateur d'huile 5,6,SPRINTER 3,SPRINTER 3,SPRINTER 4,SPRINTER 5 213 CDI-215 CDI-313 CDI-315 CDI-315 CDI 4x4-415 CDI-513 CDI-515 CDI-515 CDI 4x4
oe: Q0928402184 -- 6460101562





03734
bouchon de remplissage d'huile 5,SPRINTER 2,SPRINTER 3,SPRINTER 3,SPRINTER 4,SPRINTER 5 208 D-210 D-212 D-214-214 NGT-216 CDI-224-308 D-308 D 2.3-310 D 4x4-310 D 2.9-312 D 2.9
oe: 1110180302



00857 Filetage: 14x150
bouchon carter d'huile SPRINTER 2,SPRINTER 3,SPRINTER 4 208 D-210 D-212 D-214-308 D 2.3-308 D-310 D 2.9-312 D 2.9-314-412 D 4x4-412 D-414

oe: 1119970330



04888 Filetage: M26 x 1,5
bouchon carter d'huile SPRINTER 2,SPRINTER 3,SPRINTER 4 208 D-210 D-212 D-214-308 D-308 D 2.3-310 D 2.9-312 D 2.9-314-410 D-412 D-412 D 4x4-414
oe: 1309970032



05054 L: 13 mm
boulon de fermeture 208 D-212 D-214-308 D 2.3-308 D-310 D 2.9-312 D 2.9-314-410 D-412 D-412 D 4x4-414

oe: 2109970132 -- 1159970032



06350 L: 142 mm
radiateur d'huile SPRINTER,SPRINTER 2,SPRINTER 3,SPRINTER 4 208 CDI-211 CDI-213 CDI-214-215 CDI-216 CDI-224-308 CDI-311 CDI-313 CDI-314-316 CDI-408 CDI-411 CDI-413 CDI-414-416
oe: A6461880301 -- A6121880101

© INDUSTRIAL METALCAUCHO, S.L.U.



39010
radiateur d'huile 5,6,SPRINTER 3,SPRINTER 3,SPRINTER 4,SPRINTER 5 224-324-424-524

oe: A2721880001 -- A5989070190

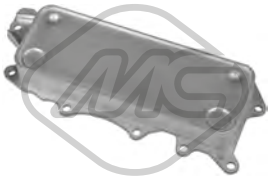

39011
radiateur d'huile 5,6,SPRINTER 3,SPRINTER 4,SPRINTER 5 319 CDI / BTEC-319 CDI / BTEC 4x4-419 CDI-519 CDI / BTEC-519 CDI / BTEC 4x4

oe: A6421800165 -- 6421880001



39015
radiateur d'huile SPRINTER 2,SPRINTER 3,SPRINTER 4,SPRINTER 5 216 CDI-316 CDI-316 CDI 4x4-416 CDI-416 CDI 4x4-616 CDI

oe: A6121880301 -- A6111880501



39016
radiateur d'huile SPRINTER 2,SPRINTER 3,SPRINTER 4 216 CDI-316 CDI-316 CDI 4x4-416 CDI-416 CDI 4x4

oe: A6121880301 -- A6111880501

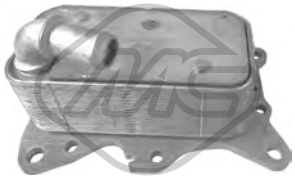

39069
radiateur d'huile 5,SPRINTER 3,SPRINTER 3 210 CDI-310 CDI-313 CDI-313 CDI 4x4-316 CDI-316 CDI 4x4

oe: 6511800610 -- 6511800810



03024 L: 181 mm
tube admission air 5,SPRINTER 3,SPRINTER 5 316-316 NGT-316 LGT-516-516 NGT

oe: A2712001352 -- 2712001352



00449
support pompe à essence SPRINTER 2 208 CDI-208 D-210 D-211 CDI-212 D-213 CDI-214-214 NGT-216 CDI

oe: 6213020085



33001
durit essence SPRINTER,SPRINTER 2,SPRINTER 3,SPRINTER 4,SPRINTER 5 216 CDI-316 CDI-316 CDI 4x4-416 CDI-416 CDI 4x4-616 CDI

oe: 6120703932 -- 6120703832



33005
durit essence 5,6,SPRINTER 3,SPRINTER 3,SPRINTER 4,SPRINTER 5 209 CDI-211 CDI-213 CDI-215 CDI-309 CDI-311 CDI-311 CDI 4x4-313 CDI-315 CDI-315 CDI 4x4-411 CDI-509 CDI-511 CDI 4x4-
oe: 6460700932 -- A6460700932



33006
durit essence SPRINTER 2,SPRINTER 3,SPRINTER 4 208 CDI-211 CDI-213 CDI-308 CDI-311 CDI-311 CDI 4x4-313 CDI 4x4-313 CDI-408 CDI-411 CDI-411 CDI 4x4-413 CDI-413 CDI 4x4
oe: 6460701132 -- 6110708432



33007
durit essence 5,6,SPRINTER 3,SPRINTER 3,SPRINTER 4,SPRINTER 5 210 CDI-211 CDI-213 CDI-214 CDI-216 CDI-310 CDI-311 CDI-313 CDI 4x4-313 CDI-314 CDI 4x4-314 CDI-316 CDI-316 CDI 4x4-
oe: 6510700132 -- 6510700132



92094
tuyauterie injection SPRINTER 2,SPRINTER 3,SPRINTER 4 208 CDI-211 CDI-213 CDI-308 CDI-311 CDI-311 CDI 4x4-313 CDI 4x4-313 CDI-408 CDI-411 CDI-411 CDI 4x4-413 CDI 4x4-413 CDI
oe: A6110702032 -- 6110702032

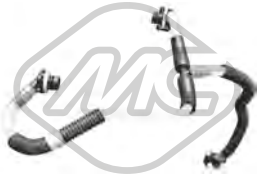

92095
tuyauterie injection SPRINTER 2,SPRINTER 3,SPRINTER 4 208 CDI-211 CDI-213 CDI-308 CDI-311 CDI-311 CDI 4x4-313 CDI 4x4-313 CDI-408 CDI-411 CDI-411 CDI 4x4-413 CDI-413 CDI 4x4
oe: A6110701932



92096
tuyauterie injection SPRINTER 2,SPRINTER 3,SPRINTER 4 208 CDI-211 CDI-213 CDI-216 CDI-308 CDI-311 CDI 4x4-311 CDI-313 CDI 4x4-313 CDI-408 CDI-411 CDI-411 CDI 4x4-413 CDI-413
oe: A6110701932



92097
tuyauterie injection SPRINTER 2,SPRINTER 3,SPRINTER 4 210 D-212 D-310 D 2.9-310 D 4x4-312 D 2.9-312 D 2.9 4x4-410 D-410 D 4x4-412 D-412 D 4x4
oe: A6020704732 -- 6020702332



92103
tuyauterie injection SPRINTER 2,SPRINTER 4 208 CDI-211 CDI-213 CDI-408 CDI-411 CDI-411 CDI 4x4

oe: A6110702932 -- A6050700032



92105
tuyauterie injection SPRINTER 2,SPRINTER 3,SPRINTER 4 208 CDI-211 CDI-213 CDI-216 CDI-308 CDI-311 CDI 4x4-311 CDI-313 CDI 4x4-313 CDI-316 CDI 4x4-316 CDI-408 CDI-411 CDI 4x4-
oe: A6110706832



92107
tuyauterie injection SPRINTER 2,SPRINTER 3,SPRINTER 4 208 CDI-211 CDI-213 CDI-308 CDI-311 CDI-311 CDI 4x4-313 CDI 4x4-313 CDI-408 CDI-411 CDI-411 CDI 4x4-413 CDI-413 CDI 4x4
oe: A6110702132

© INDUSTRIAL METALCAUCHO, S.L.U.

CIRCUIT TURBO COMPRESSEUR

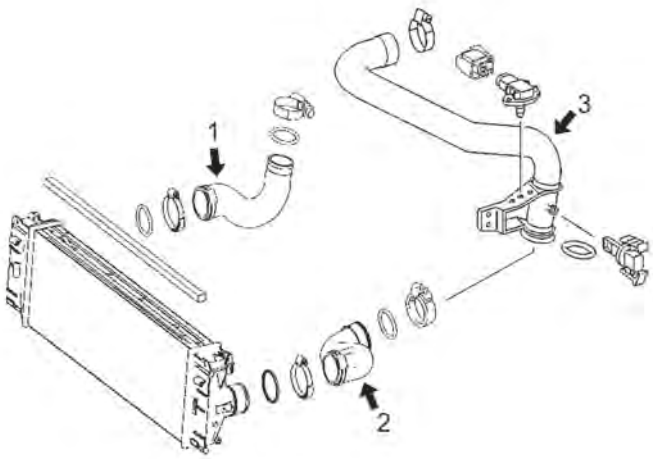

moteurs varios CDI

1	09652	durit flexible droite intercooler 88-109-129-150-184-194CH
	09654	durit flexible droite intercooler 88-109-129-150-184-194CH (quick connector)
	09660	durit flexible droite intercooler 82-109-125-129-143-156CH
	09661	durit flexible droite intercooler 88-109-129-150-184-194CH
	09663	durit flexible droite intercooler 102-115-122CH
	09664	durit flexible droite intercooler 88-109-129-184CH
2	09653	durit turbo 88-109-129-150-184-194CV
	09665	durit turbo 88-109-129-150CV (quick connector)
	09666	durit turbo 88-95-109-129-150-184CV
3	09662	durit flexible pression 88-109-125-129-143-156CH

C74M2039M3906M4663M5587M5590M5593M8505M9517TURBOP1 MERCEDES-BENZ SPRINTER (901-902-903-904-905-906) 01/1995-



09652 L: 440 mm

durit turbo [droite] 5,6,SPRINTER 3,SPRINTER 3,SPRINTER 4,SPRINTER 5 209 CDI-211 CDI-213 CDI-215 CDI-218 CDI-219 CDI / BTEC-309 CDI-311 CDI 4x4-311 CDI-313 CDI-315 CDI-315 CDI

oe: 9065280382



09653

durit turbo [gauche] 5,6,SPRINTER 3,SPRINTER 3,SPRINTER 4,SPRINTER 5 209 CDI-211 CDI-213 CDI-215 CDI-218 CDI-219 CDI / BTEC-309 CDI-311 CDI 4x4-311 CDI-313 CDI-315 CDI 4x4-315

oe: 9065282282

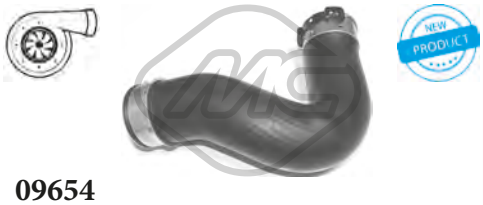

09654

durit turbo [droite] 5,SPRINTER 3,SPRINTER 3 209 CDI-210 CDI-211 CDI-213 CDI-215 CDI-216 CDI-218 CDI-219 CDI / BTEC-309 CDI-310 CDI-311 CDI 4x4-311 CDI-313 CDI 4x4-313 CDI-315 CDI-

oe: 9065282682



09660

durit turbo [droite] SPRINTER 2,SPRINTER 3,SPRINTER 4 208 CDI-211 CDI-213 CDI-214 NGT-214-308 CDI-311 CDI-311 CDI 4x4-313 CDI 4x4-313 CDI-314 NGT-314-314 4x4-316 CDI 4x4-

oe: 9015284782 -- 9015283582

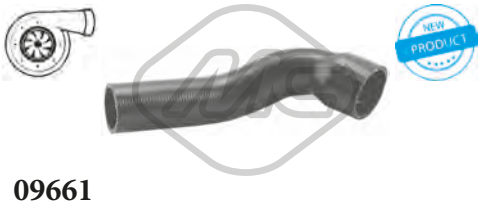

09661

durit turbo [droite] SPRINTER 2,SPRINTER 3,SPRINTER 4,SPRINTER 5 208 CDI-211 CDI-213 CDI-214 NGT-214-216 CDI-308 CDI-311 CDI 4x4-311 CDI-313 CDI-313 CDI 4x4-314 NGT-314-314

oe: 9015284382



09662

durit turbo SPRINTER 2,SPRINTER 3,SPRINTER 4 208 CDI-211 CDI-213 CDI-214 NGT-214-308 CDI-311 CDI-311 CDI 4x4-313 CDI 4x4-313 CDI-314 NGT-314-314 4x4-316 CDI 4x4-316 CDI-408 CDI-

oe: 9015284782 -- 9015283582



09663

durit turbo [droite] SPRINTER 2,SPRINTER 3,SPRINTER 4 210 D-212 D-310 D 2.9-312 D 2.9 4x4-312 D 2.9-410 D-410 D 4x4-412 D-412 D 4x4

oe: 9015281882 -- 9015282482

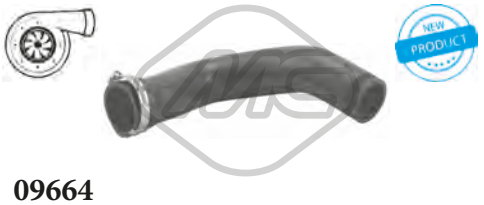

09664

durit turbo [droite] 5,6,SPRINTER 3,SPRINTER 3,SPRINTER 4,SPRINTER 5 209 CDI-210 CDI-211 CDI-213 CDI-215 CDI-216 CDI-218 CDI-219 CDI / BTEC-309 CDI-310 CDI-311 CDI-311 CDI 4x4-313

oe: 9065283382



09665

durit turbo [gauche] 5,SPRINTER 3,SPRINTER 3 209 CDI-211 CDI-213 CDI-309 CDI-311 CDI 4x4-311 CDI-313 CDI-315 CDI-315 CDI 4x4

oe: 9065282582

© INDUSTRIAL METALCAUCHO, S.L.U.



09666
durit turbo [gauche] 5,SPRINTER 3,SPRINTER 3 209 CDI-210 CDI-211 CDI-213 CDI-215 CDI-216 CDI-218 CDI-219 CDI / BTEC-309 CDI-310 CDI-311 CDI-311 CDI 4x4-313 CDI 4x4-313 CDI-315 CDI-
oe: 9065281182



09807
durit turbo 5,SPRINTER 3,SPRINTER 3,SPRINTER 5 224-324-524

oe: 9065280182



09808
durit turbo 5,SPRINTER 3,SPRINTER 3,SPRINTER 5 215 CDI-315 CDI-315 CDI 4x4-515 CDI-515 CDI 4x4

oe: 9065280882 -- 9065283282



09809
durit turbo SPRINTER 2,SPRINTER 3,SPRINTER 4 210 D-212 D-310 D 2.9-312 D 2.9 4x4-312 D 2.9-410 D-410 D 4x4-412 D-412 D 4x4

oe: 9015282282



09810
durit turbo SPRINTER 2,SPRINTER 3,SPRINTER 4,SPRINTER 5 208 CDI-211 CDI-213 CDI-216 CDI-316 CDI-316 CDI 4x4-416 CDI-416 CDI 4x4-616 CDI
oe: 9015283981 -- 9015283982



09811
durit turbo 5,SPRINTER 3,SPRINTER 3,SPRINTER 5 209 CDI-211 CDI-215 CDI-309 CDI-311 CDI-311 CDI 4x4-315 CDI-315 CDI 4x4-509 CDI-511 CDI-511 CDI 4x4-515 CDI-515 CDI 4x4
oe: 9065283182 -- 9065280082



09812
durit turbo 5,6,SPRINTER 3,SPRINTER 3,SPRINTER 4,SPRINTER 5 210 CDI-211 CDI-213 CDI-214 CDI-216 CDI-310 CDI-311 CDI-313 CDI 4x4-313 CDI-314 CDI-314 CDI 4x4-316 CDI 4x4-316 CDI-
oe: 9065281582 -- 9065283782



92162
conduite huile turbo SPRINTER 2,SPRINTER 3,SPRINTER 4 208 CDI-211 CDI-213 CDI-311 CDI 4x4-311 CDI-313 CDI 4x4-313 CDI-411 CDI-411 CDI 4x4-413 CDI-413 CDI 4x4
oe: A6111800120

SUSPENSION AVANT & SUPPORTS DE MOTEUR

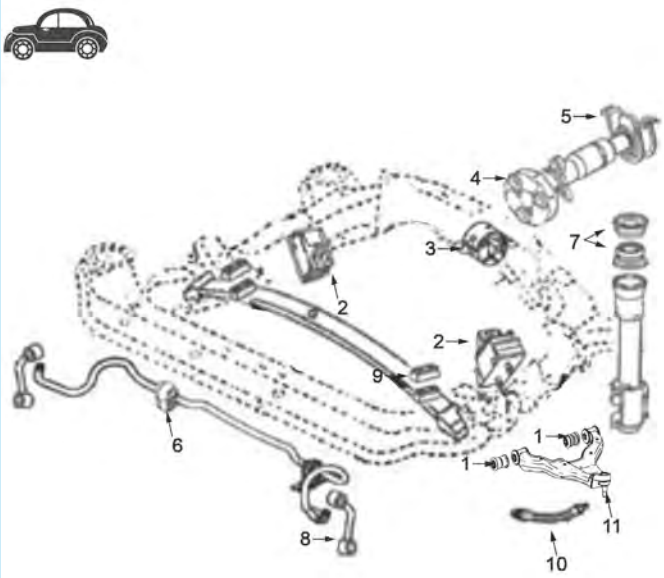

Sprinter BM901/902/903/904/905 (1995-2005) :

1	06093	silentbloc triangle AV
2	05052	support moteur
3	05053	support BV
4	05062	anti-vibrateur d'arbre transmission
5	04665	support arbre transmission
6	06094	palier de barre stabilisatrice Ø 22mm
	06096	palier de barre stabilisatrice Ø 25mm
7	06098	jeu support amortisseur devant
8	05058	biellette droite barre stabilisatrice jusqu'à -'01
	05059	biellette embout barre stabilisatrice jusqu'à -'01
	05060	biellette droite barre stabilisatrice de '01-
	05061	biellette embout barre stabilisatrice gauche '01-
9	06100	jeu de butées G D
10	96093	flexible de frein AV
11	53130	rotule de suspension

C74M2039M3906M4663M5587M5590M5593M8505M9517SOPDP1 MERCEDES-BENZ SPRINTER (901-902-903-904-905-906) 01/1995-

SUSPENSION AVANT & SUPPORTS DE MOTEUR

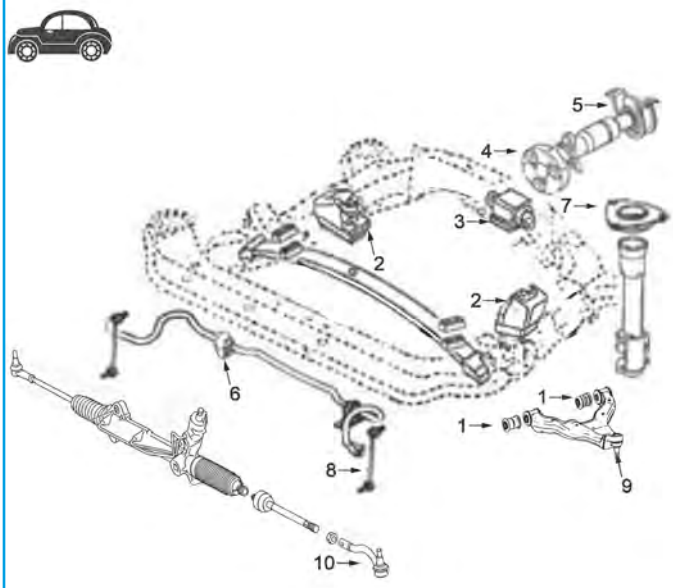

Sprinter BM906 (2006-) :

1	06101	silentbloc triangle AV
2	06095	support moteur
3	06091	support BV 3Tn/3,5Tn
4	05062	anti-vibrateur d'arbre transmission
5	06097	support arbre transmission
6	06094	palier de barre stabilisatrice Ø 22mm
	06096	palier de barre stabilisatrice Ø 25mm
7	05997	support amortisseur AV
8	06102	biellette embout barre stabilisatrice
	06103	biellette puntal à droite barre stabilisatrice
9	53047	rotule de suspension
10	53112	rotule de direction G et D

C74M2039M3906M4663M5587M5590M5593M8505M9517SOPDP2 MERCEDES-BENZ SPRINTER (901-902-903-904-905-906) 01/1995-

SUSPENSION ARRIERE

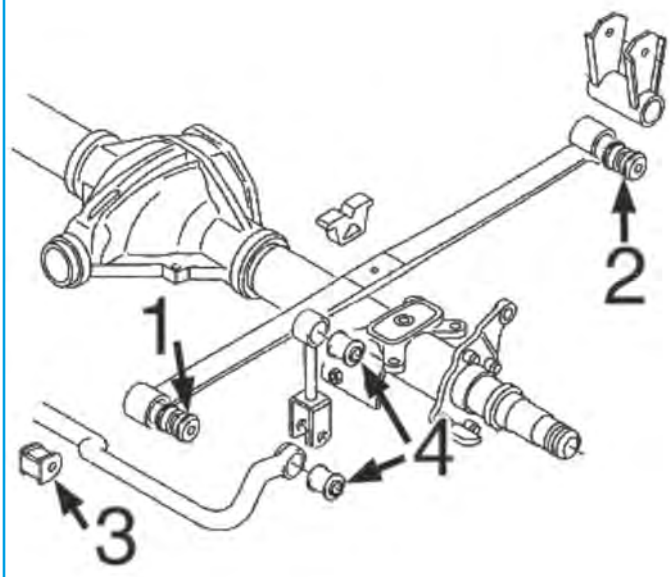

1	06099	silentbloc précédent ressort arrière
2	06105	silentbloc arrière ressort arrière
3	06059	palier de barre stabilisatrice Ø 22 mm
	06107	palier de barre stabilisatrice Ø 27 mm
4	06074	silentbloc biellette punta barre stabilisatrice arrière

C74M2039M3906M4663M5587M5590M5593M8505M9517SOPTP1 MERCEDES-BENZ SPRINTER (901-902-903-904-905-906) 01/1995-



05052
support moteur [avant] SPRINTER 2,SPRINTER 3,SPRINTER 4 208 CDI-208 D-210 D-211 CDI-212 D-213 CDI-214 NGT-214-216 CDI-308 D 2.3-308 D-308 CDI-310 D 4x4-310 D 2.9-311 CDI-311 CDI
oe: 9012412413



06095 L: 122 mm
support moteur [côté conducteur + passager av.] 5,6,SPRINTER 3,SPRINTER 3,SPRINTER 4,SPRINTER 5 209 CDI-210 CDI-211 CDI-213 CDI-215 CDI-216-216 CDI-218 CDI-219 CDI / BTEC-224-
oe: 9062411313 -- 9062411013



05058 Ø 10 mm L: 110|114,5 mm
biellette embout barre stabilisatrice [essieu avant droit] SPRINTER 2,SPRINTER 3,SPRINTER 4 208 D-210 D-212 D-214-308 D 2.3-310 D 2.9-312 D 2.9-314-412 D-414
oe: 9013200389

© INDUSTRIAL METALCAUCHO, S.L.U.



05059 Ø 10 mm L: 110|114,5 mm
biellette embout barre stabilisatrice [essieu avant gauche] SPRINTER 2,SPRINTER 3,SPRINTER 4 208 D-210 D-212 D-214-308 D 2.3-310 D 2.9-312 D 2.9-314-412 D-414
oe: 9013200289



05060 L: 130 mm
biellette embout barre stabilisatrice [essieu avant droit] SPRINTER 2,SPRINTER 3,SPRINTER 4 208 CDI-211 CDI-213 CDI-214 NGT-214-216 CDI-308 D-308 D 2.3-308 E-308 CDI-310 D 4x4-310 D 2.9-
oe: 9053200589

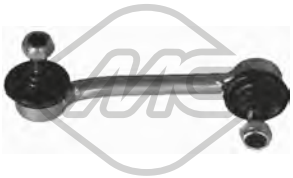

05061 L: 130 mm
biellette embout barre stabilisatrice [essieu avant gauche] SPRINTER 2,SPRINTER 3,SPRINTER 4 208 CDI-211 CDI-213 CDI-214 NGT-214-216 CDI-308 D-308 D 2.3-308 E-308 CDI-310 D 4x4-310 D 2.9-
oe: 9053200489



05068 Ø 24 mm
palier barre stabilisatrice [essieu avant] 5,SPRINTER 3,SPRINTER 5 309 CDI-311 CDI-311 CDI 4x4-313 CDI-315 CDI-315 CDI 4x4-316 CDI-318 CDI-318 CDI 4x4-324-515 CDI
oe: 6383230285



06059 Ø 22 mm
palier barre stabilisatrice [essieu avant] SPRINTER 2,SPRINTER 3 208 CDI-208 D-210 D-211 CDI-212 D-213 CDI-214-214 NGT-216 CDI-308 D-308 D 2.3-308 E-308 CDI-310 D 2.9-310 D 4x4-311 CDI 4x4-
oe: 9013260081



06074 Ø 12 mm Ø 27 mm
silentbloc [intérieur] 5,6,SPRINTER 2,SPRINTER 3,SPRINTER 3,SPRINTER 4,SPRINTER 4,SPRINTER 5 208 CDI-208 D-209 CDI-210 CDI-210 D-211 CDI-212 D-213 CDI-214 NGT-214-215 CDI-216
oe: 6013210350



06093 Ø 14 mm Ø 44|57 mm
silentbloc triangle [essieu avant] SPRINTER 2,SPRINTER 3,SPRINTER 4 208 CDI-208 D-210 D-211 CDI-212 D-213 CDI-214-214 NGT-216 CDI-308 E-308 D-308 D 2.3-308 CDI-310 D 2.9-310 D 4x4-311 CDI-
oe: 9013330214



06094 Ø 23 mm
palier barre stabilisatrice [essieu avant] 5,SPRINTER 2,SPRINTER 3,SPRINTER 3,SPRINTER 5 208 CDI-208 D-209 CDI-210 D-211 CDI-212 D-213 CDI-214-214 NGT-215 CDI-216 CDI-218 CDI-224-308 D-308
oe: A9063233685 -- 2E0407473E

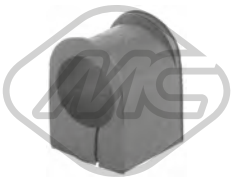

06096 Ø 25 mm
palier barre stabilisatrice [essieu avant] SPRINTER 2,SPRINTER 3,SPRINTER 4 208 CDI-208 D-210 D-211 CDI-212 D-213 CDI-214 NGT-214-216 CDI-308 D 2.3-308 D-308 CDI-310 D 4x4-310 D 2.9-311
oe: 9043230085



06101 Ø 14,2 mm
silentbloc bras de suspension [essieu avant] 5,6,SPRINTER 3,SPRINTER 3,SPRINTER 4,SPRINTER 5 209 CDI-210 CDI-211 CDI-213 CDI-215 CDI-216 CDI-218 CDI-224-309 CDI-310 CDI-311
oe: 9063330114 -- 9063330014



06102 Ø 10 mm L: 138,15 mm
biellette barre stabilisatrice [essieu avant gauche] 5,6,SPRINTER 3,SPRINTER 3,SPRINTER 4,SPRINTER 5 209 CDI-210 CDI-211 CDI-213 CDI-215 CDI-216 CDI-218 CDI-224-309 CDI-310 CDI-311 CDI
oe: 9063201789

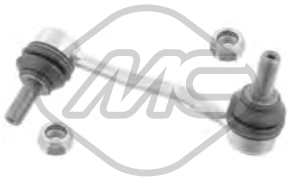

06103 Ø 10 mm L: 138,15 mm
biellette barre stabilisatrice [essieu avant droit] 5,6,SPRINTER 3,SPRINTER 3,SPRINTER 4,SPRINTER 5 209 CDI-210 CDI-211 CDI-213 CDI-215 CDI-216 CDI-218 CDI-224-309 CDI-310 CDI-311 CDI
oe: 9063201889



06105 Ø 12 mm Ø 22 mm L: 134 mm
silentbloc [essieu arrière] SPRINTER 2,SPRINTER 3 208 CDI-208 D-210 D-211 CDI-212 D-213 CDI-214-214 NGT-216 CDI-308 D-308 D 2.3-308 E-308 CDI-310 D 2.9-310 D 4x4-311 CDI 4x4-311 CDI-312
oe: 9013240050



06107 Ø 27 mm
palier barre stabilisatrice [essieu arrière] 6,SPRINTER 4,SPRINTER 4,SPRINTER 5 408 CDI-408 D-410 D-410 D 4x4-411 CDI 4x4-411 CDI-412 D 4x4-412 D-413 CDI 4x4-413 CDI-414-416 CDI-416 CDI 4x4-
oe: 9043260881



07237 Ø 30,0 mm Ø 71,0 mm L: 71 mm
palier barre stabilisatrice [des deux côtés du pont arrière] 6,SPRINTER 4,SPRINTER 5 411 CDI-413 CDI-414 CDI-415 CDI-416 CDI-418 CDI-419 CDI-424-509 CDI-510 CDI-511 CDI-511 CDI 4x4-513
oe: 9063262681 -- 9063260481



53047 Ø 45,2 mm
rotule de suspension [essieu avant] 5,6,SPRINTER 3,SPRINTER 3,SPRINTER 4,SPRINTER 5 209 CDI-210 CDI-211 CDI-213 CDI-215 CDI-216 CDI-216-218 CDI-219 CDI / BTEC-224-309 CDI-310 CDI-311
oe: 9063330227 -- 9063380227



53130 Ø 45,2 mm
rotule de suspension [essieu avant] SPRINTER,SPRINTER 2,SPRINTER 3,SPRINTER 4,SPRINTER 5 208 CDI-208 D-210 D-211 CDI-212 D-213 CDI-214-214 NGT-216 CDI-308 D-308 D 2.3-308 CDI-310 D
oe: A9013331227 -- 9013331227

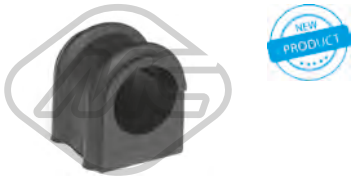

57912 Ø 32,6 mm L: 46,5 mm
palier barre stabilisatrice [essieu arrière] SPRINTER 4 408 CDI-408 D-410 D 4x4-410 D-411 CDI-411 CDI 4x4-412 D 4x4-412 D-413 CDI 4x4-413 CDI-414-414 4x4-416 CDI-416 CDI 4x4
oe: 9043261081



05997 Ø 16,5 mm Ø 71 mm L: 133 mm
support amortisseur [essieu avant] 5,6,SPRINTER 3,SPRINTER 3,SPRINTER 4,SPRINTER 5 209 CDI-210 CDI-211 CDI-213 CDI-215 CDI-216 CDI-218 CDI-224-309 CDI-310 CDI-311 CDI 4x4-311 CDI-
oe: 9063230520



06098 Ø 16 mm Ø 32 mm
jeu supports amortisseur [inférieur] SPRINTER 2,SPRINTER 3,SPRINTER 4,SPRINTER 5 208 CDI-208 D-210 D-211 CDI-212 D-213 CDI-214-214 NGT-216 CDI-308 D 2.3-308 D-308 CDI-310 D 4x4-
oe: 9013230085 -- 9013231185



06099 Ø 16 mm Ø 50 mm L: 80 mm
silentbloc [avant] 5,6,SPRINTER 3,SPRINTER 3,SPRINTER 4,SPRINTER 4,SPRINTER 5 209 CDI-210 CDI-211 CDI-213 CDI-215 CDI-216 CDI-218 CDI-224-309 CDI-310 CDI-311 CDI-313 CDI-315
oe: 6113240450 -- 6113240350

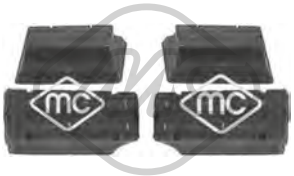

06100 L: 58 mm
jeu de butées [essieu avant] SPRINTER 2,SPRINTER 3,SPRINTER 4 208 CDI-208 D-210 D-211 CDI-212 D-213 CDI-214-214 NGT-216 CDI-308 E-308 D-308 D 2.3-308 CDI-310 D 2.9-310 D 4x4-311 CDI-311
oe: 9013220019 -- 9013222119

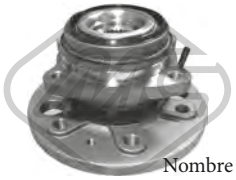

Ø 175 mm
Nombre de dents: 29
90187 H: 112 mm
moyeu de roue [essieu arrière] 5,SPRINTER 3 309 CDI-310 CDI-311 CDI-311 CDI 4x4-313 CDI-313 CDI 4x4-315 CDI-315 CDI 4x4-316-316 CDI-316 CDI 4x4-316 LGT-316 NGT-318 CDI-318 CDI 4x4-
oe: A9063500335

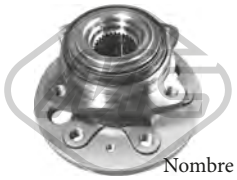

Ø 175 mm
Nombre de dents: 29
90188 H: 112 mm
moyeu de roue [essieu arrière] 5,SPRINTER 3 309 CDI-310 CDI-311 CDI-311 CDI 4x4-313 CDI-313 CDI 4x4-315 CDI-315 CDI 4x4-316-316 CDI-316 CDI 4x4-316 LGT-316 NGT-318 CDI-318 CDI 4x4-
oe: A9063500249 -- 9063500249



Ø 152 mm
90189 H: 118.5 mm
moyeu de roue [essieu avant] 5,SPRINTER 3 309 CDI-310 CDI-311 CDI-311 CDI 4x4-313 CDI-313 CDI 4x4-315 CDI-315 CDI 4x4-316-316 CDI-316 CDI 4x4-316 LGT-316 NGT-318 CDI-318 CDI 4x4-
oe: 713668010



02098
capteur usure plaquettes [côté conducteur + passager av.] SPRINTER,SPRINTER 2,SPRINTER 3,SPRINTER 4,SPRINTER 5 208 CDI-208 D-210 D-211 CDI-212 D-213 CDI-214-214 NGT-216 CDI-308 D
oe: 2D0919351 -- 9015400017



02103 L: 178 mm
capteur usure plaquettes [des deux côtés de l'essieu avant] SPRINTER 2,SPRINTER 3,SPRINTER 4 208 CDI-208 D-210 D-211 CDI-212 D-213 CDI-214 NGT-214-216 CDI-308 CDI-311 CDI-311 CDI 4x4-
oe: A9015400317 -- 9015400317

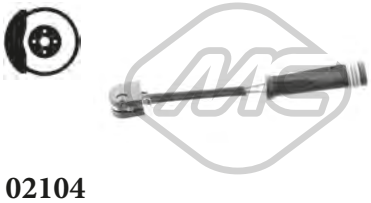

02104 L: 85 mm
capteur usure plaquettes [des deux côtés du pont arrière] 5,6,SPRINTER 3,SPRINTER 3,SPRINTER 4,SPRINTER 5 209 CDI-210 CDI-211 CDI-213 CDI-215 CDI-216 CDI-218 CDI-219 CDI / BTEC-224-309
oe: A9065401317 -- 9065401317

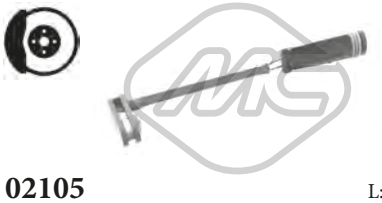

02105 L: 103 mm
capteur usure plaquettes [des deux côtés de l'essieu avant] 5,6,SPRINTER 3,SPRINTER 3,SPRINTER 4,SPRINTER 5 209 CDI-210 CDI-211 CDI-213 CDI-215 CDI-216 CDI-216-218 CDI-219 CDI /
oe: A9065401517 -- A9065401417

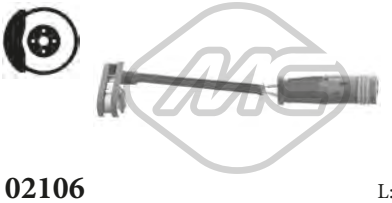

02106 L: 96 mm
capteur usure plaquettes [des deux côtés du pont arrière] 5,SPRINTER 3,SPRINTER 3 209 CDI-210 CDI-211 CDI-213 CDI-215 CDI-216 CDI-218 CDI-224-309 CDI-310 CDI-311 CDI 4x4-311 CDI-313
oe: A6395401517 -- A6395401417



74045
kit de roulements de roue [des deux côtés de l'essieu avant] SPRINTER 2,SPRINTER 3,SPRINTER 4 208 CDI-208 D-210 D-211 CDI-212 D-213 CDI-214 NGT-214-216 CDI-308 D-308 CDI-308 D 2.3-311
oe: 9013301025 -- A9013301025



96093 L: 363 mm
flexible de frein [essieu avant] SPRINTER,SPRINTER 2,SPRINTER 3,SPRINTER 4,SPRINTER 5 208 CDI-208 D-210 D-211 CDI-212 D-213 CDI-214-214 NGT-216 CDI-308 D-308 CDI-308 D 2.3-310 D 2.9-
oe: 9014280435



96194 L: 550 mm
flexible de frein [des deux côtés de l'essieu avant] SPRINTER 4 411 CDI 4x4-413 CDI 4x4-416 CDI 4x4

oe: 6384280835

96491 L: 435 mm
flexible de frein [des deux côtés de l'essieu avant] SPRINTER 2,SPRINTER 3,SPRINTER 4 208 CDI-208 D-210 D-211 CDI-212 D-213 CDI-214 NGT-214-216 CDI-308 E-308 D 2.3-308 D-308 CDI-310
oe: 9014280835

© INDUSTRIAL METALCAUCHO, S.L.U.



Ø 29 - 102 mm

01750 kit **00750**

kit soufflet transmission [côté roue] SPRINTER 2,SPRINTER 3,SPRINTER 4 208 CDI-208 D-210 D-211 CDI-212 D-213 CDI-214-214 NGT-216 CDI-308 E-308 D-308 D 2.3-308 CDI-310 D 2.9-310 D

oe: 9903301985



Ø 23 - 70 mm

01794 kit **00794**

kit soufflet transmission [du côté boîte de vitesses] SPRINTER 2,SPRINTER 3,SPRINTER 4 208 CDI-208 D-210 D-211 CDI-212 D-213 CDI-214-214 NGT-216 CDI-308 E-308 D-308 D 2.3-308 CDI-310

oe: 9903301785



Ø 15 - 65 mm

01137 kit **00137**

kit soufflet crémaillère direction [droite] SPRINTER 2

oe: 4602027 -- 4059922



Ø 15 - 60 mm

01138 kit **00138**

kit soufflet crémaillère direction [gauche] 5,SPRINTER 3

oe: 32106782252 -- 32106765079

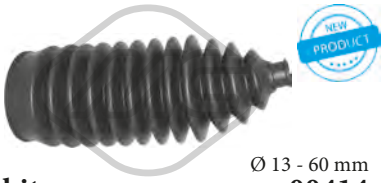

Ø 13 - 60 mm

01414 kit **00414**

kit soufflet crémaillère direction [des deux côtés de l'essieu avant] SPRINTER 2,SPRINTER 3,SPRINTER 4 208 CDI-208 D-210 D-211 CDI-212 D-213 CDI-214-214 NGT-216 CDI-308 D 2.3-308 D-308 CDI-

oe: 9014605500 -- 9014620096

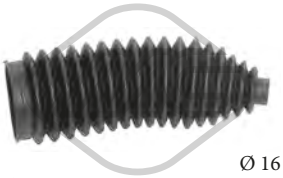

Ø 16 - 49 mm

01479 kit **00479**

kit soufflet crémaillère direction SPRINTER 2,SPRINTER 3,SPRINTER 4 208 CDI-208 D-210 D-211 CDI-212 D-213 CDI-214 NGT-214-216 CDI-308 D-308 CDI-308 D 2.3-310 D 4x4-310 D 2.9-311

oe: A9014605500 -- 9014605500



Ø 16 - 67 mm

01742 kit **00742**

kit soufflet crémaillère direction [des deux côtés de l'essieu avant] 5,SPRINTER 3,SPRINTER 3 209 CDI-210 CDI-211 CDI-213 CDI-214 CDI-215 CDI-216-216 CDI-218 CDI-219 CDI / BTEC-224-308 CDI-

oe: A1644600096 -- 9064600096

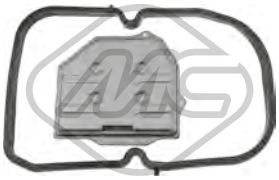

21010

filtre transmission SPRINTER 3 308 D 2.3-308 D

oe: 1262770295

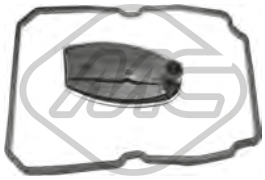

21012

filtre transmission 208 CDI-208 D-209 CDI-210 CDI-210 D-211 CDI-212 D-213 CDI-214-214 NGT-214 CDI-215 CDI-216-216 CDI-218 CDI-219 CDI / BTEC-224-308 CDI-308 D-308 D 2.3-309 CDI-310

oe: A1402770095 -- 1402770095



04665 Ø 45 mm

support arbre transmission SPRINTER 2,SPRINTER 3,SPRINTER 4 208 CDI-208 D-210 D-211 CDI-212 D-213 CDI-214-214 NGT-216 CDI-308 E-308 D-308 D 2.3-308 CDI-310 D 2.9-310 D 4x4-311 CDI-311

oe: A9014110412 -- 9014110412



05062

anti-vibrateur d'arbre transmission SPRINTER 2,SPRINTER 3,SPRINTER 4 208 D-208 CDI-210 D-211 CDI-212 D-213 CDI-214-214 NGT-216 CDI-308 D-308 D 2.3-308 CDI-310 D 4x4-310 D 2.9-311

oe: 9014110047



05890

flector transmission [avant] 5,SPRINTER 3 310 CDI-311 CDI-313 CDI-315 CDI-316 CDI-318 CDI-318 CDI 4x4-319 CDI / BTEC-319 CDI / BTEC 4x4

oe: 2024101815 -- 2104101215



06097 Ø 47 mm Ø 73 mm L: 222 mm

support transmission 5,6,SPRINTER 3,SPRINTER 3,SPRINTER 4,SPRINTER 5 209 CDI-210 CDI-211 CDI-213 CDI-215 CDI-216 CDI-218 CDI-219 CDI / BTEC-224-309 CDI-310 CDI-311 CDI 4x4-311 CDI-

oe: 9064101881



06117 Ø 30 mm L: 180 mm

support transmission [avant] 5,SPRINTER 3 309 CDI-310 CDI-311 CDI-315 CDI

oe: 6394100481



06220 Ø 169 mm - 7 gorges

poulie vilebrequin avec amortisseur de vibrations 5,SPRINTER 3,SPRINTER 3 216-316-316 NGT-316 LGT

oe: A2710300003 -- 2710300003



06221 Ø 145 mm - 6 gorges

poulie vilebrequin avec amortisseur de vibrations 5,SPRINTER 2,SPRINTER 3,SPRINTER 3,SPRINTER 4,SPRINTER 5 208 CDI-209 CDI-211 CDI-213 CDI-215 CDI-308 CDI-309 CDI-311 CDI 4x4-311

oe: A6460300903 -- A6110300203



04926 Ø 8 mm Ø 80 mm

galet guide alternateur SPRINTER 2,SPRINTER 3,SPRINTER 4 208 D-212 D-308 D 2.3-308 D-312 D 2.9-412 D-412 D 4x4

oe: 6012000970



05004 Ø 17 mm Ø 55.9 mm - 6 gorges

poulie alternateur SPRINTER 2,SPRINTER 3,SPRINTER 4 208 D-210 D-212 D-308 D-308 D 2.3-310 D 2.9-312 D 2.9 4x4-312 D 2.9-408 D-410 D-410 D 4x4-412 D-412 D 4x4

oe: 6041500060 -- 6041500360

© INDUSTRIAL METALCAUCHO, S.L.U.



05005 Ø 17 mm Ø 49.7 mm - 6 gorges
poulie alternateur SPRINTER 2,SPRINTER 3,SPRINTER 4 208 CDI-211 CDI-213 CDI-216 CDI-308 CDI-311 CDI 4x4-311 CDI-313 CDI 4x4-313 CDI-316 CDI 4x4-316 CDI-408 CDI-411 CDI 4x4-411 CDI-
oe: 6111500215 -- 6111500160



05046 Ø 64 mm
galet guide alternateur 5,SPRINTER,SPRINTER 2,SPRINTER 3,SPRINTER 3,SPRINTER 4,SPRINTER 5 208 CDI-209 CDI-211 CDI-213 CDI-215 CDI-216 CDI-218 CDI-224-308 CDI-309 CDI-311
oe: A0002020019 -- 0002020019



05047 Ø 80 mm
galet guide alternateur 5,SPRINTER 2,SPRINTER 3

oe: 1042001070



05048 Ø 8 mm Ø 75 mm
galet guide alternateur SPRINTER 2,SPRINTER 3,SPRINTER 4 208 D-210 D-212 D-308 D 2.3-308 D-310 D 2.9-310 D 4x4-312 D 2.9 4x4-312 D 2.9-408 D-410 D 4x4-410 D-412 D-412 D 4x4
oe: 6012000770



05049 Ø 70 mm
galet tendeur alternateur 5,6,SPRINTER 2,SPRINTER 3,SPRINTER 3,SPRINTER 4,SPRINTER 4,SPRINTER 5 208 CDI-209 CDI-210 CDI-211 CDI-213 CDI-215 CDI-216 CDI-308 CDI-309 CDI-310
oe: A6112020019 -- 6112020019

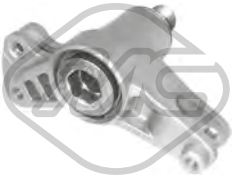

06315
galet tendeur alternateur SPRINTER 2,SPRINTER 3,SPRINTER 4 212 D-312 D 2.9-412 D-412 D 4x4

oe: 6062000173 -- A6062000173



06171
kit de distribution 5,6,SPRINTER 3,SPRINTER 3,SPRINTER 4,SPRINTER 5 210 CDI-213 CDI-216 CDI-310 CDI-313 CDI-313 CDI 4x4-316 CDI 4x4-316 CDI-416 CDI-510 CDI-513 CDI 4x4-513 CDI-
oe: A0009934676 -- A6510520200



53112 L: 90 mm
rotule de direction [des deux côtés de l'essieu avant] 5,6,SPRINTER 3,SPRINTER 3,SPRINTER 4,SPRINTER 5 209 CDI-210 CDI-211 CDI-213 CDI-215 CDI-216 CDI-216-218 CDI-219 CDI / BTEC-224-
oe: 9064600348 -- 9064600048



05034
support boîte [arrière] SPRINTER 2,SPRINTER 3,SPRINTER 4 208 CDI-211 CDI-213 CDI-214-216 CDI-308 CDI-311 CDI-313 CDI-314-316 CDI-408 CDI-411 CDI-413 CDI-414-416 CDI
oe: A2202400718 -- 2202400718



05053
support boîte [arrière] SPRINTER 2,SPRINTER 3,SPRINTER 4 208 CDI-208 D-210 D-211 CDI-212 D-213 CDI-214-214 NGT-216 CDI-308 E-308 D-308 D 2.3-308 CDI-310 D 2.9-310 D 4x4-311 CDI-311
oe: 9012421413

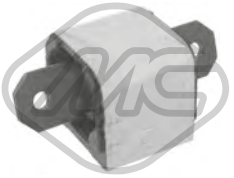

06091 L: 130 mm
support boîte [arrière] 5,6,SPRINTER 3,SPRINTER 3,SPRINTER 4,SPRINTER 5 209 CDI-210 CDI-211 CDI-213 CDI-215 CDI-216 CDI-218 CDI-224-309 CDI-310 CDI-311 CDI-313 CDI-315 CDI-316 CDI-
oe: A6392420013 -- A6392420213



57656 Ø 10,0 mm L: 90 mm
support moteur [arrière] SPRINTER 2,SPRINTER 3,SPRINTER 4,SPRINTER 5 208 CDI-211 CDI-213 CDI-214 NGT-214-216 CDI-308 CDI-311 CDI-311 CDI 4x4-313 CDI-313 CDI 4x4-314 NGT-314 4x4-
oe: 9012421613 -- 6902427013



57657
support moteur [arrière] 5,6,SPRINTER 3,SPRINTER 3,SPRINTER 4,SPRINTER 5 209 CDI-210 CDI-211 CDI-213 CDI-215 CDI-216 CDI-216-218 CDI-219 CDI / BTEC-309 CDI-310 CDI-311 CDI-311
oe: 9062420513 -- 9062420013



02422
support echappement [gauche] 5,SPRINTER 2,SPRINTER 3

oe: 2024920644 -- 2024920344



02055
pompe lave-glaces SPRINTER 2,SPRINTER 3,SPRINTER 4,SPRINTER 5 208 CDI-208 D-210 D-211 CDI-212 D-213 CDI-214-214 NGT-216 CDI-308 CDI-308 D-308 D 2.3-310 D 2.9-311 CDI-311
oe: 6388600126 -- 0008603526



03268
fiche, bougie d'allumage SPRINTER 2,SPRINTER 3,SPRINTER 4 214-314-314 4x4-414-414 4x4

oe: 1593542 -- 1593642

© INDUSTRIAL METALCAUCHO, S.L.U.

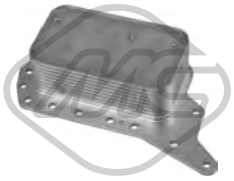

39063

radiateur d'huile 109 CDI-109 CDI / 109 BTEC-111 CDI-111 CDI / 111 BTEC

oe: 6000616620 -- A6221800011



33007

durit essence 114 CDI-114 CDI / 114 BTEC-114 CDI 4x4-114 CDI / 114 BTEC 4x4-116 CDI-116 CDI / 116 BTEC-116 CDI 4x4-116 CDI / 116 BTEC 4x4-119 CDI / BTEC-119 BTEC-119 CDI / BTEC 4x4-119

oe: 6510700132 -- 6510700132



06651 Ø 14,4 mm Ø 70,1 mm

silentbloc bras de suspension [essieu avant] 109 CDI-109 CDI / 109 BTEC-111 CDI-111 CDI / 111 BTEC-114 CDI-114 CDI / 114 BTEC-114 CDI 4x4-114 CDI / 114 BTEC 4x4-116 CDI-116 CDI / 116 BTEC-116

oe: 6393301501 -- 6393301401



57079 Ø 60,00 mm

galet tendeur 109 CDI-109 CDI / 109 BTEC-111 CDI-111 CDI / 111 BTEC

oe: 6992000300

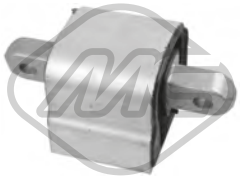

57652

support moteur 109 CDI-109 CDI / 109 BTEC-111 CDI-111 CDI / 111 BTEC-114 CDI-114 CDI / 114 BTEC-114 CDI 4x4-114 CDI / 114 BTEC 4x4-116 CDI-116 CDI / 116 BTEC-116 CDI 4x4-116 CDI /

oe: 4472410113

© INDUSTRIAL METALCAUCHO, S.L.U.



03244 Pression [bar]: 1.4
bouchon vase d'expansion VITO 108 CDI 2.2-108 D 2.3-110 CDI 2.2-110 TD 2.3-110 D 2.3-112 CDI 2.2-113 2.0-114 2.3

oe: 1245000406 -- 1245000106



03521 Pression [bar]: 1.4
bouchon vase d'expansion 0-3-3.2-3.5-3.7-109 CDI 4x4-109 CDI-110 CDI-111 CDI-111 CDI 4x4-113 CDI 4x4-113 CDI-115 CDI-115 CDI 4x4-116 CDI 4x4-116 CDI-119-120 CDI-122 CDI-122-123-126-
oe: 9065010015 -- 6395010015



30209
thermostat d'eau 80 °C VITO 108 D 2.3-110 TD 2.3-110 D 2.3

oe: A6022000015 -- A6012000115

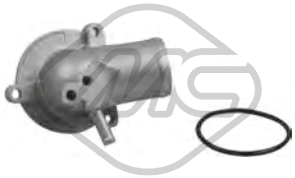

30221
couvercle thermostat 87 °C VITO 113 2.0-114 2.3

oe: 1112000415



30234
couvercle thermostat 80 °C VITO 108 D 2.3-110 TD 2.3-110 D 2.3

oe: 6012030575 -- 6012030075



97970
durit de radiateur [supérieur] VITO 108 D 2.3-110 D 2.3

oe: 6385010782



05113 Filetage [mm]:: M38 x 1,5
bouchon carter d'huile 0-3-3.2-3.7-108 D 2.3-109 CDI 4x4-109 CDI-110 D 2.3-110 TD 2.3-111 CDI-111 CDI 4x4-112 CDI 2.2-113 2.0-114 2.3-115 CDI-115 CDI 4x4-119-122-123-126-CDI 2.0-CDI 2.0 4x4-
oe: 1179970230

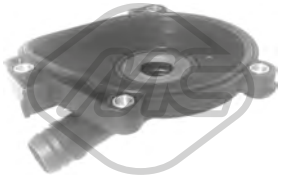

35065
séparateur d'huile 3.5-126

oe: 2720100231 -- 2720100431



35066
séparateur d'huile VITO,VITO/MIXTO 126

oe: 2720160134



35068
séparateur d'huile VITO 108 CDI 2.2-110 CDI 2.2-112 CDI 2.2

oe: 6110160234



35069
séparateur d'huile 109 CDI-111 CDI-111 CDI 4x4-115 CDI-115 CDI 4x4-CDI 2.0-CDI 2.0 4x4-CDI 2.2-CDI 2.2 4x4

oe: A6110160334 -- 6110160334

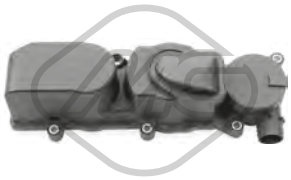

35070
séparateur d'huile 109 CDI-111 CDI 4x4-111 CDI-115 CDI 4x4-115 CDI-CDI 2.0-CDI 2.0 4x4-CDI 2.2-CDI 2.2 4x4

oe: 6460100762





03734
bouchon de remplissage d'huile VITO,VITO/MIXTO 108 CDI 2.2-108 D 2.3-110 D 2.3-110 CDI 2.2-110 TD 2.3-112 CDI 2.2-113 2.0-114 2.3-119-122-123

oe: 1110180302



00857 Filetage: 14x150
bouchon carter d'huile VITO,VITO/MIXTO 108 D 2.3-109 CDI-110 D 2.3-111 CDI-113 2.0-114 2.3-115 CDI-119-122

oe: 1119970330



04888 Filetage: M26 x 1,5
bouchon carter d'huile VITO 108 D 2.3-110 TD 2.3-110 D 2.3-113 2.0-114 2.3

oe: 1309970032



05054 L: 13 mm
boulon de fermeture VITO 108 D 2.3-110 TD 2.3-113 2.0

oe: 2109970132 -- 1159970032



06350 L: 142 mm
radiateur d'huile VIANO CDI 2.0-CDI 2.0 4x4-CDI 2.2-CDI 2.2 4x4

oe: A6461880301 -- A6121880101



39010
radiateur d'huile 3.5-126

oe: A2721880001 -- A5989070190

© INDUSTRIAL METALCAUCHO, S.L.U.



39011
radiateur d'huile VITO,VITO/MIXTO 122 CDI

oe: A6421800165 -- 6421880001

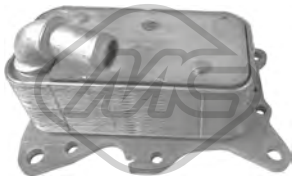

39069
radiateur d'huile VIANO CDI 2.0-CDI 2.0 4x4-CDI 2.2-CDI 2.2 4x4

oe: 6511800610 -- 6511800810



00449
support pompe à essence VITO 108 CDI 2.2-108 D 2.3-110 CDI 2.2-110 D 2.3-112 CDI 2.2-113 2.0-114 2.3

oe: 6213020085



33004
durit essence 122 CDI-CDI 3.0

oe: 6420707832 -- A6420707832



33006
durit essence 109 CDI-111 CDI 4x4-111 CDI-115 CDI 4x4-115 CDI-CDI 2.0-CDI 2.0 4x4-CDI 2.2-CDI 2.2 4x4

oe: 6460701132 -- 6110708432



33007
durit essence 110 CDI-113 CDI 4x4-113 CDI-116 CDI 4x4-116 CDI-CDI 2.0-CDI 2.0 4x4-CDI 2.2-CDI 2.2 4x4

oe: 6510700132 -- 6510700132



92094
tuyauterie injection VITO 108 CDI 2.2-110 CDI 2.2

oe: A6110702032 -- 6110702032

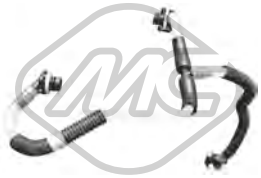

92095
tuyauterie injection VITO 108 CDI 2.2-110 CDI 2.2-112 CDI 2.2

oe: A6110701932



92096
tuyauterie injection VITO 108 CDI 2.2-110 CDI 2.2

oe: A6110701932



92103
tuyauterie injection VITO 112 CDI 2.2

oe: A6110702932 -- A6050700032



92105
tuyauterie injection VITO 108 CDI 2.2-110 CDI 2.2-112 CDI 2.2

oe: A6110706832



92106
tuyauterie injection VITO 108 CDI 2.2-108 D 2.3-110 CDI 2.2-110 TD 2.3-110 D 2.3-112 CDI 2.2-113 2.0-114 2.3

oe: A6110703232



92107
tuyauterie injection VITO 108 CDI 2.2-110 CDI 2.2-112 CDI 2.2

oe: A6110702132

CIRCUIT TURBO COMPRESSEUR

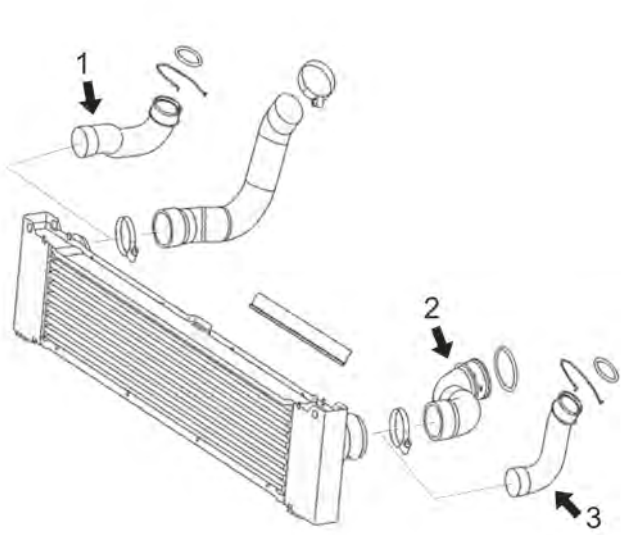

moteurs varios CDI

1	09670	durit flexible droite intercoole, tous mods.
2	09671	durit turbo, tous modèles
	09672	durit turbo 95-109-116-150-190CV
3	09669	durit flexible droite intercoole, tous mods.

C74M4058M5012TURBOP1 MERCEDES-BENZ VITO W638 (03/1997 - 07/2003) - VIANO W639 (09/2003 -)

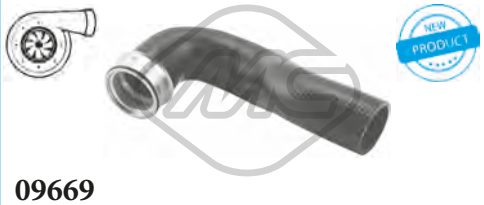

09669
durit turbor [droite] VITO,VITO/MIXTO 109 CDI-109 CDI 4x4-110 CDI-111 CDI-111 CDI 4x4-113 CDI-113 CDI 4x4-115 CDI 4x4-115 CDI-116 CDI-116 CDI 4x4-120 CDI-122 CDI
oe: 6395281882

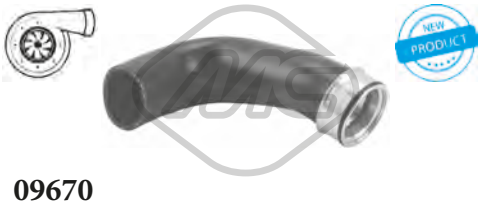

09670
durit turbor [droite] VITO,VITO/MIXTO 109 CDI-109 CDI 4x4-110 CDI-111 CDI-111 CDI 4x4-113 CDI-113 CDI 4x4-115 CDI 4x4-115 CDI-116 CDI-116 CDI 4x4-120 CDI-122 CDI
oe: 6395281982



09671
durit turbo [gauche] VITO,VITO/MIXTO 109 CDI-109 CDI 4x4-110 CDI-111 CDI-111 CDI 4x4-113 CDI-113 CDI 4x4-115 CDI 4x4-115 CDI-116 CDI-116 CDI 4x4-120 CDI-122 CDI
oe: 6395280982



09672
durit turbo [gauche] 109 CDI-109 CDI 4x4-111 CDI-111 CDI 4x4-115 CDI 4x4-119-CDI 2.0-CDI 2.2-CDI 2.2 4x4

oe: 6460980083



09813
durit turbo VITO 108 CDI 2.2-110 CDI 2.2-112 CDI 2.2

oe: 6385281982



09814
durit turbo VITO 110 TD 2.3-110 D 2.3

oe: 6385281082



09815
durit turbo VITO 110 TD 2.3-110 D 2.3

oe: 6385281182 -- 6385282682

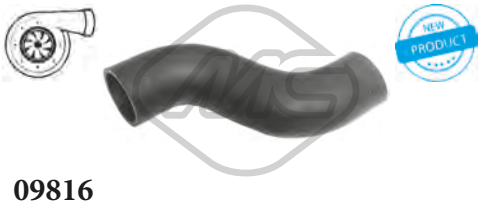

09816
durit turbo VITO 108 CDI 2.2-110 CDI 2.2-112 CDI 2.2

oe: 6385282882

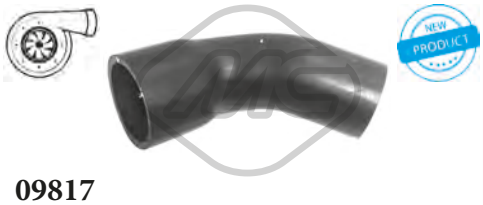

09817
durit turbo VITO 110 CDI 2.2-112 CDI 2.2

oe: 6385282982

© INDUSTRIAL METALCAUCHO, S.L.U.



09818
durit turbo VITO,VITO/MIXTO 109 CDI-109 CDI 4x4-110 CDI-111 CDI-111 CDI 4x4-113 CDI-113 CDI 4x4-115 CDI-115 CDI 4x4-116 CDI-116 CDI 4x4-119-120 CDI-122-122 CDI-123-126
oe: 6395283082

SUSPENSION AVANT & SUPPORTS DE MOTEUR

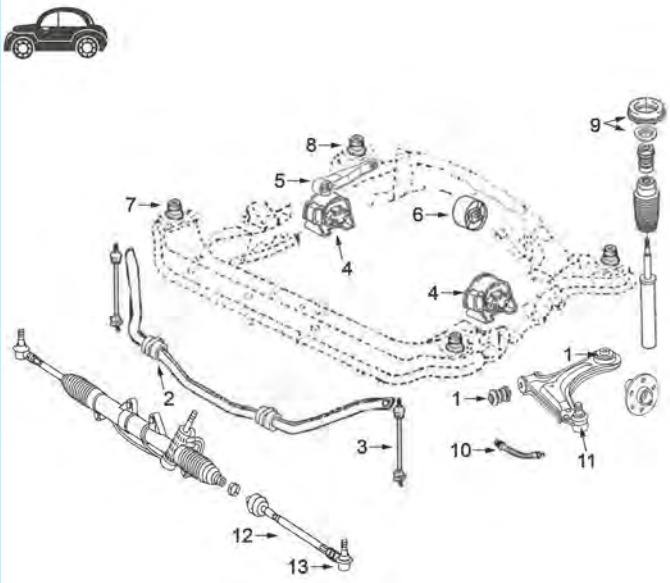

W638 1996-2004 (moteur transversal, traction avant) :

1	05028	jeu silentblocs triangle AV
2	05068	palier de barre stabilisatrice
3	04402	biellette embout barre stabilisatrice 250mm
	04403	biellette droite barre stabilisatrice 250mm
	06092	biellette droite barre stabilisatrice 230mm
	06104	biellette embout barre stabilisatrice 230mm
4	04556	support moteur à droite V6
	05063	support moteur à droite e à gauche (sauf V6)
5	05064	support moteur à droite
6	06115	silentbloc support BV
7	06111	silentbloc précédent sous-chassis devant
8	06112	silentbloc arrière sous-chassis devant
9	06110	support amortisseur AV avec roulement
10	96194	flexible de frein AV
11	53085	rotule de suspension
12	53155	axe de bielle G et D
13	53039	rotule de direction G et D

C74M4058M5012SOPDP1 MERCEDES-BENZ VITO W638 (03/1997 - 07/2003) - VIANO W639 (09/2003 -)

SUSPENSION AVANT & SUPPORTS DE MOTEUR

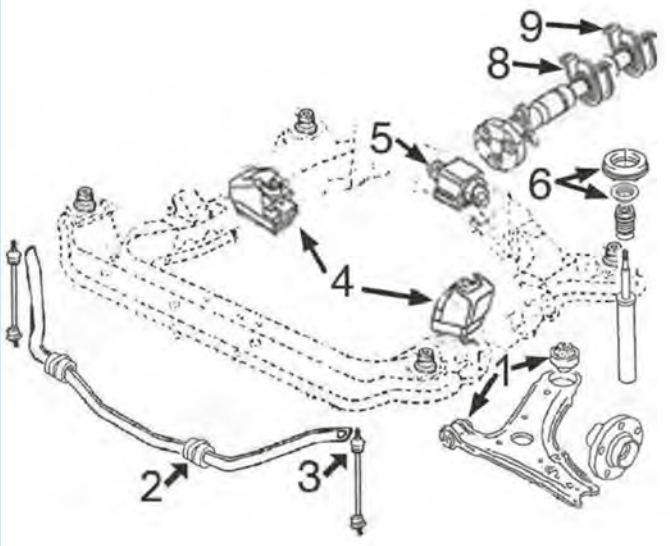

BM639 desde 2004- (moteur longitudinal, traction arrière):

1	05028	jeu silentblocs triangle AV
2	06116	palier de barre stabilisatrice
3	06113	biellette embout barre stabilisatrice
	06114	biellette droite barre stabilisatrice
4	06095	support moteur à droite e à gauche
5	06091	support BV
6	06119	support amortisseur AV avec roulement
8	06117	support de transmission avec roulement de Ø 30mm
9	06118	support arrière de transmission complète avec roulement de Ø 30mm

C74M4058M5012SOPDP2 MERCEDES-BENZ VITO W638 (03/1997 - 07/2003) - VIANO W639 (09/2003 -)



04556
support moteur [avant droite] VITO 114 2.3

oe: 6382420013



05063
support moteur [côté conducteur + passager av.] VITO 108 D 2.3-110 TD 2.3-110 D 2.3-113 2.0

oe: 6382411413

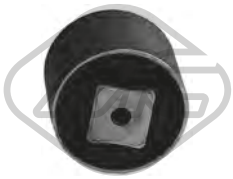

05064 Ø 12 mm Ø 80 mm
support moteur [arrière] VITO 108 CDI 2.2-110 CDI 2.2-112 CDI 2.2

oe: 6382420313



06095 L: 122 mm
support moteur [côté conducteur + passager av.] VIANO 0-3-3.2-3.7-CDI 2.0

oe: 9062411313 -- 9062411013



04402 L: 250 mm
biellette embout barre stabilisatrice [essieu avant gauche] VITO 108 D 2.3-110 CDI 2.2-110 D 2.3-113 2.0-114 2.3

oe: 6383230268



04403 L: 250 mm
biellette embout barre stabilisatrice [essieu avant droit] VITO 108 D 2.3-110 CDI 2.2-110 D 2.3-113 2.0-114 2.3

oe: 6383230368



05028 Ø 14 mm Ø 37|40|70 mm
silentbloc triangle [essieu avant] VITO,VITO/MIXTO 108 CDI 2.2-108 D 2.3-109 CDI-110 CDI 2.2-110 TD 2.3-110 D 2.3-111 CDI-112 CDI 2.2-113 2.0-114 2.3-115 CDI-119-122-123
oe: 6383330814 -- 6383330014



05068 Ø 24 mm
palier barre stabilisatrice [essieu avant] 0-3-3.2-3.5-3.7-108 D 2.3-108 CDI 2.2-109 CDI 4x4-109 CDI-110 D 2.3-110 TD 2.3-110 CDI 2.2-111 CDI-111 CDI 4x4-112 CDI 2.2-113 2.0-114 2.3-115 CDI 4x4-115
oe: 6383230285

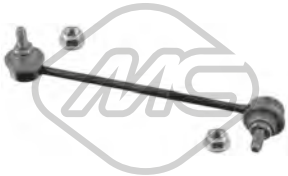

06092 L: 230 mm
biellette embout barre stabilisatrice [essieu avant droit] VITO 108 CDI 2.2-110 CDI 2.2-112 CDI 2.2

oe: 6383230568



06104 L: 230 mm
biellette embout barre stabilisatrice [gauche] VITO 108 CDI 2.2-108 D 2.3-110 CDI 2.2-110 TD 2.3-110 D 2.3-112 CDI 2.2-113 2.0-114 2.3

oe: 6283230468



06111 Ø 35 mm L: 70 mm
silentbloc sous-chassis [essieu avant] VITO 108 CDI 2.2-108 D 2.3-110 CDI 2.2-110 TD 2.3-110 D 2.3-112 CDI 2.2-113 2.0-114 2.3

oe: 6383170212



06112 Ø 35 mm Ø 35|71 mm L: 69 mm
silentbloc sous-chassis [essieu avant] VITO 108 CDI 2.2-108 D 2.3-110 CDI 2.2-110 TD 2.3-110 D 2.3-112 CDI 2.2-113 2.0-114 2.3

oe: 6383170912 -- 6383170312



06113 L: 280 mm
biellette embout barre stabilisatrice [essieu avant gauche] 0-3-3.2-3.7-109 CDI-111 CDI-111 CDI 4x4-115 CDI-119-122-123-CDI 2.0-CDI 2.0 4x4-CDI 2.2-CDI 2.2 4x4-CDI 3.0
oe: 6393200489

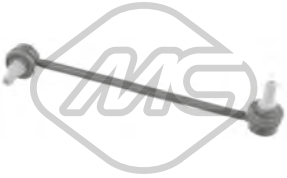

06114 L: 280 mm
biellette embout barre stabilisatrice [essieu avant droit] 0-3-3.2-3.7-109 CDI-109 CDI 4x4-110 CDI-111 CDI-111 CDI 4x4-113 CDI 4x4-113 CDI-115 CDI-115 CDI 4x4-116 CDI 4x4-116 CDI-119-120
oe: 6393200589



06116 Ø 23,5 mm
palier barre stabilisatrice [essieu avant] VIANO,VITO 0-3-3.7-111 CDI-115 CDI-115 CDI 4x4-119-122-123-126-CDI 2.0-CDI 2.0 4x4-CDI 3.0

oe: 6393231985



06651 Ø 14,4 mm Ø 70,1 mm
silentbloc bras de suspension [essieu avant] 0-3-3.2-3.5-3.7-109 CDI 4x4-109 CDI-111 CDI-111 CDI 4x4-115 CDI-115 CDI 4x4-119-120 CDI-122-123-126-CDI 2.0-CDI 2.0 4x4-CDI 2.2-CDI 2.2 4x4-CDI 3.0
oe: 6393301501 -- 6393301401



06652 Ø 25 mm Ø 70,3 mm
silentbloc bras de suspension [essieu avant gauche] 0-3-3.2-3.5-3.7-109 CDI 4x4-109 CDI-111 CDI-111 CDI 4x4-115 CDI-115 CDI 4x4-119-120 CDI-122-123-126-CDI 2.0-CDI 2.0 4x4-CDI 2.2-CDI 2.2 4x4-
oe: 6393301501 -- 6393301401



06653 Ø 25 mm Ø 70,3 mm
silentbloc bras de suspension [essieu avant droit] 0-3-3.2-3.5-3.7-109 CDI 4x4-109 CDI-111 CDI-111 CDI 4x4-115 CDI-115 CDI 4x4-119-120 CDI-122-123-126-CDI 2.0-CDI 2.0 4x4-CDI 2.2-CDI 2.2 4x4-CDI
oe: 6393301501 -- 6393301401

© INDUSTRIAL METALCAUCHO, S.L.U.



53085 Ø 22 mm
rotule de suspension [essieu avant] VITO 108 CDI 2.2-108 D 2.3-110 CDI 2.2-110 TD 2.3-110 D 2.3-112 CDI 2.2-113 2.0-114 2.3

oe: A6383330027 -- 6383330027



06110
support amortisseur [essieu avant] VITO 108 CDI 2.2-108 D 2.3-109 CDI-110 CDI 2.2-110 TD 2.3-110 D 2.3-111 CDI-112 CDI 2.2-113 2.0-114 2.3-115 CDI-119-122-123
oe: 6389810120



06119
support amortisseur [essieu avant] VITO,VITO/MIXTO 108 CDI 2.2-108 D 2.3-109 CDI-109 CDI 4x4-110 CDI-110 CDI 2.2-110 TD 2.3-110 D 2.3-111 CDI-111 CDI 4x4-112 CDI 2.2-113 2.0-113 CDI-114
oe: 6399810325 -- 6393230520

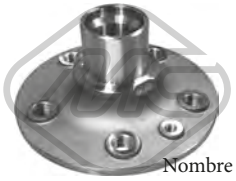

Ø 150 mm
Nombre de dents: 27
90190 H: 82 mm
moyeu de roue [essieu avant] VITO 108 D 2.3-110 D 2.3-113 2.0-114 2.3

oe: 6383340101 -- A6383340101



02098
capteur usure plaquettes [côté conducteur + passager av.] VITO 108 CDI 2.2-108 D 2.3-110 CDI 2.2-110 TD 2.3-110 D 2.3-112 CDI 2.2-113 2.0-114 2.3

oe: 2D0919351 -- 9015400017

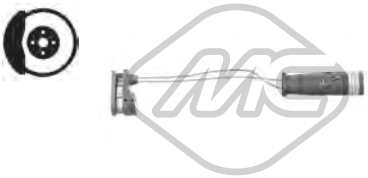

02102
capteur usure plaquettes 0-3-3.2-3.7-109 CDI-109 CDI 4x4-110 CDI-111 CDI-111 CDI 4x4-113 CDI 4x4-113 CDI-115 CDI-115 CDI 4x4-116 CDI 4x4-116 CDI-119-120 CDI-122 CDI-122-123-126-CDI
oe: 1645401017 -- 2205401517



02105 L: 103 mm
capteur usure plaquettes [des deux côtés de l'essieu avant] 3.5-109 CDI-109 CDI 4x4-110 CDI-111 CDI 4x4-111 CDI-113 CDI 4x4-113 CDI-116 CDI-116 CDI 4x4-119-120 CDI-122 CDI-122-126-CDI 2.0-
oe: A9065401517 -- A9065401417

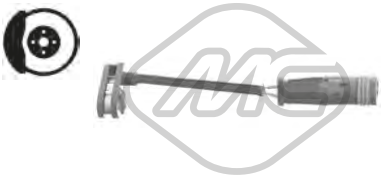

02106 L: 96 mm
capteur usure plaquettes [des deux côtés du pont arrière] 0-3-3.2-3.7-109 CDI-111 CDI 4x4-111 CDI-115 CDI-119-120 CDI-122-123-126-CDI 2.0-CDI 2.0 4x4-CDI 2.2-CDI 2.2 4x4-CDI 3.0
oe: A6395401517 -- A6395401417



74028 Ø 84 mm
kit de roulements de roue [essieu avant] VITO 108 CDI 2.2-108 D 2.3-110 CDI 2.2-110 TD 2.3-110 D 2.3-112 CDI 2.2-113 2.0-114 2.3

oe: 6383340101 -- A6383340101

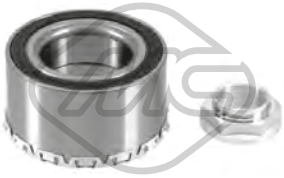

74147 Ø 50 mm Ø 92 mm
kit de roulements de roue [essieu arrière essieu avant] 0-3-3.2-3.5-3.7-109 CDI 4x4-109 CDI-111 CDI-111 CDI 4x4-113 CDI 4x4-115 CDI-115 CDI 4x4-116 CDI 4x4-119-120 CDI-122-123-126-CDI 2.0-CDI 2.0
oe: 6399810427



96194 L: 550 mm
flexible de frein [des deux côtés de l'essieu avant] VITO 108 CDI 2.2-108 D 2.3-110 CDI 2.2-110 TD 2.3-110 D 2.3-112 CDI 2.2-113 2.0-114 2.3

oe: 6384280835

96195 L: 525 mm
flexible de frein [essieu arrière] VITO 108 CDI 2.2-108 D 2.3-110 CDI 2.2-110 D 2.3-112 CDI 2.2-113 2.0-114 2.3

oe: 6384282135 -- 6384281035

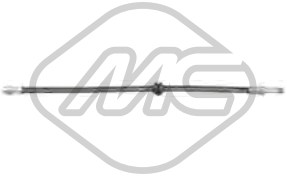

96492 L: 548 mm
flexible de frein [des deux côtés de l'essieu avant] 0-3-3.2-109 CDI-111 CDI-115 CDI-119-122-CDI 2.0-CDI 2.2

oe: 6394280835



Ø 24 - 90 mm
01187 kit **00187**
kit soufflet transmission [côté roue des deux côtés de l'essieu avant] VITO

oe: 441407285 -- 441498203A



Ø 24 - 90 mm
01187E kit
kit soufflet transmission [côté roue des deux côtés de l'essieu avant] VITO

oe: 441407285 -- 441498203A



Ø 29 - 97 mm
01225 kit **00225**
kit soufflet transmission [côté roue des deux côtés de l'essieu avant] VITO

oe: 7M0498203A -- 7M0498203



Ø 29 - 102 mm
01750 kit **00750**
kit soufflet transmission [côté roue] VITO 108 CDI 2.2-110 CDI 2.2-112 CDI 2.2

oe: 9903301985



Ø 22 - 65 mm
01783 kit **00783**
kit soufflet transmission [des deux côtés du pont arrière côté roue] VITO

oe: A2013501337 -- A2013570491

© INDUSTRIAL METALCAUCHO, S.L.U.



Ø 23 - 70 mm

01794 kit **00794**

kit soufflet transmission [du côté boîte de vitesses] VITO 108 CDI 2.2-108 D 2.3-110 CDI 2.2-110 TD 2.3-110 D 2.3-112 CDI 2.2-113 2.0-114 2.3

oe: 9903301785

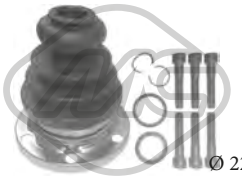

Ø 22 - 107 mm

02308 kit

kit soufflet transmission [du côté boîte de vitesses] VITO 111 CDI

oe: A9013370085 -- A6393300085



Ø 24 - 107.5 mm

11022 kit

kit soufflet transmission [du côté boîte de vitesses des deux côtés de l'essieu avant] VITO 111 CDI-122-122 CDI

oe: A9013370085 -- A6393300085



Ø 25 - 64 mm

11099 kit **10099**

kit soufflet transmission [du côté boîte de vitesses des deux côtés de l'essieu avant] VITO 108 D 2.3-108 CDI 2.2-110 TD 2.3-110 D 2.3-110 CDI 2.2-113 2.0-114 2.3

oe: A1293570291 -- A0003301485

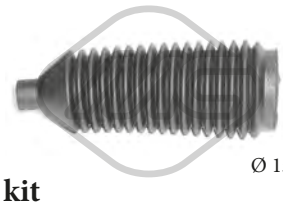

Ø 15 - 50 mm

01196 kit **00196**

kit soufflet crémaillère direction VITO

oe: 6869950 -- 86VB3K661AB

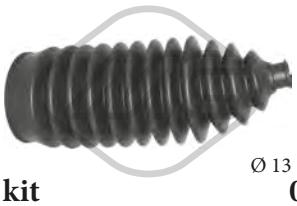

Ø 13 - 60 mm

01414 kit **00414**

kit soufflet crémaillère direction [des deux côtés de l'essieu avant] VITO 108 CDI 2.2-108 D 2.3-110 CDI 2.2-110 D 2.3-110 TD 2.3-112 CDI 2.2-113 2.0-114 2.3

oe: 9014605500 -- 9014620096



Ø 16 - 49 mm

01479 kit **00479**

kit soufflet crémaillère direction VITO 108 CDI 2.2-108 D 2.3-110 CDI 2.2-110 TD 2.3-110 D 2.3-112 CDI 2.2-113 2.0-114 2.3

oe: A9014605500 -- 9014605500

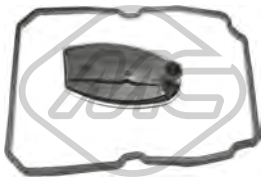

21012

filtre transmission 0-3-3.2-3.5-3.7-109 CDI 4x4-109 CDI-110 CDI-111 CDI-111 CDI 4x4-113 CDI 4x4-113 CDI-115 CDI 4x4-115 CDI-116 CDI 4x4-116 CDI-119-120 CDI-122-122 CDI-123-126-CDI 2.0-

oe: A1402770095 -- 1402770095



06117 Ø 30 mm L: 180 mm

support transmission [avant] 0-3-3.2-3.7-109 CDI-109 CDI 4x4-110 CDI-111 CDI-111 CDI 4x4-113 CDI 4x4-113 CDI-115 CDI-115 CDI 4x4-116 CDI 4x4-116 CDI-119-120 CDI-122 CDI-122-123-126-

oe: 6394100481



06118 Ø 30 mm L: 180 mm

support transmission [arrière] 0-3-3.2-3.7-109 CDI-109 CDI 4x4-110 CDI-111 CDI-111 CDI 4x4-113 CDI 4x4-113 CDI-115 CDI-115 CDI 4x4-116 CDI 4x4-116 CDI-119-120 CDI-122 CDI-122-123-126-

oe: 6394100681



06732

flector transmission VITO 109 CDI-109 CDI 4x4-110 CDI-111 CDI-111 CDI 4x4-113 CDI-113 CDI 4x4-115 CDI-115 CDI 4x4-116 CDI-116 CDI 4x4-119-120 CDI-122-122 CDI-123-126-CELL-E

oe: 2104110115

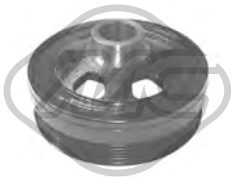

04924 Ø 151 mm - 6 gorges

poulie vilebrequin sans amortisseur de vibrations 0-3-3.2-3.7-119-122-123

oe: 1120351300 -- 1120351400

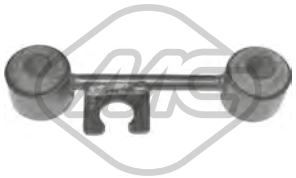

05040 L: 106 mm

biellette embout barre stabilisatrice [essieu avant] VITO 108 CDI 2.2-108 D 2.3-110 CDI 2.2-110 TD 2.3-110 D 2.3-112 CDI 2.2-113 2.0-114 2.3

oe: 6383160116



06221 Ø 145 mm - 6 gorges

poulie vilebrequin avec amortisseur de vibrations 108 CDI 2.2-109 CDI-109 CDI 4x4-110 CDI 2.2-111 CDI-111 CDI 4x4-112 CDI 2.2-115 CDI-115 CDI 4x4-CDI 2.0-CDI 2.0 4x4-CDI 2.2-CDI 2.2 4x4

oe: A6460300903 -- A6110300203



04926 Ø 8 mm Ø 80 mm

galet guide alternateur VITO 108 D 2.3-110 TD 2.3-110 D 2.3

oe: 6012000970



Ø 17 mm Ø 55.9 mm - 6 gorges

05004

poulie alternateur VITO

oe: 6041500060 -- 6041500360



Ø 17 mm Ø 49.7 mm - 6 gorges

05005

poulie alternateur VITO 108 CDI 2.2-110 CDI 2.2-112 CDI 2.2

oe: 6111500215 -- 6111500160

© INDUSTRIAL METALCAUCHO, S.L.U.



05006 Ø 17 mm Ø 56 mm - 6 gorges
poulie alternateur VITO 108 D 2.3-110 TD 2.3-110 D 2.3

oe: 6041500560 -- 6041500160



05046 Ø 64 mm
galet guide alternateur 0-3-3.2-3.7-108 CDI 2.2-109 CDI 4x4-109 CDI-110 CDI 2.2-111 CDI-111 CDI 4x4-112 CDI 2.2-115 CDI 4x4-115 CDI-119-120 CDI-122-123-126-CDI 2.0-CDI 2.0 4x4-CDI 2.2-CDI
oe: A0002020019 -- 0002020019



05047 Ø 80 mm
galet guide alternateur VITO

oe: 1042001070



05048 Ø 8 mm Ø 75 mm
galet guide alternateur VITO 108 D 2.3-110 TD 2.3-110 D 2.3

oe: 6012000770



05049 Ø 70 mm
galet tendeur alternateur 108 CDI 2.2-109 CDI-109 CDI 4x4-110 CDI 2.2-111 CDI 4x4-111 CDI-112 CDI 2.2-115 CDI 4x4-115 CDI-126-CDI 2.0-CDI 2.0 4x4-CDI 2.2-CDI 2.2 4x4
oe: A6112020019 -- 6112020019



06171
kit de distribution 110 CDI-113 CDI 4x4-113 CDI-116 CDI 4x4-116 CDI-CDI 2.0-CDI 2.0 4x4-CDI 2.2-CDI 2.2 4x4

oe: A0009934676 -- A6510520200



53039 L: 74 mm
rotule de direction [des deux côtés de l'essieu avant] VITO 108 CDI 2.2-108 D 2.3-110 CDI 2.2-110 TD 2.3-110 D 2.3-112 CDI 2.2-113 2.0-114 2.3

oe: A6384600048 -- 6384600048



53155 L: 345 mm
axe de bielle [des deux côtés de l'essieu avant] VITO 108 CDI 2.2-108 D 2.3-110 CDI 2.2-110 TD 2.3-110 D 2.3-112 CDI 2.2-113 2.0-114 2.3

oe: 6384600055 -- 6384600255



06091 L: 130 mm
support boîte [arrière] 0-3-3.2-3.7-109 CDI-110 CDI-111 CDI-111 CDI 4x4-113 CDI-115 CDI-115 CDI 4x4-116 CDI-119-120 CDI-122-123-126-CDI 2.0-CDI 2.0 4x4-CDI 2.2-CDI 2.2 4x4-CDI 3.0
oe: A6392420013 -- A6392420213



06115 Ø 10,42 mm Ø 93 mm
support boîte [arrière] VITO 108 CDI 2.2-108 D 2.3-110 CDI 2.2-110 TD 2.3-110 D 2.3-112 CDI 2.2-113 2.0-114 2.3

oe: 6382661685



02422
support echappement [gauche] 0-3-3.2-108 CDI 2.2-108 D 2.3-110 TD 2.3-110 D 2.3-110 CDI 2.2-112 CDI 2.2-113 2.0-114 2.3-119-122

oe: 2024920644 -- 2024920344



05256
support echappement VITO

oe: 175650Q010 -- 1755.K9



02055
pompe lave-glaces VITO 108 CDI 2.2-108 D 2.3-110 CDI 2.2-110 TD 2.3-110 D 2.3-112 CDI 2.2-113 2.0-114 2.3

oe: 6388600126 -- 0008603526



03268
fiche, bougie d'allumage VITO 113 2.0-114 2.3

oe: 1593542 -- 1593642



03622
vase d'expansion TREM VOLUMI 280 E

oe: 1245001349



03981
vase d'expansion TREM VOLUMI 280 E-300 TD

oe: 1265000349 -- 1265001549



30298
thermostat 87 °C 200-230 C-230 CE-230-230 E-250-280 C-280 CE-280-280 E

oe: A1102000315 -- A1022001415



05113 Filetage [mm]:: M38 x 1,5
bouchon carter d'huile 200-230 CE-230 E

oe: 1179970230



03734
bouchon de remplissage d'huile 200-200 D-220 D-230-230 CE-230 C-230 E-240 D-250-280 C-280 CE-280-280 E-300 C TD-300 D-300 TD

oe: 1110180302



00857 Filetage: 14x150
bouchon carter d'huile COUPE 230 C-230 CE-280 C-280 CE

oe: 1119970330



04179 Filetage: M12 x 1,5
bouchon carter d'huile 200-200 D-220 D-230-230 CE-230 C-230 E-240 D-250-280 C-280 CE-280-280 E-300 C TD-300 D-300 TD

oe: A1239970430 -- A1239970130



04888 Filetage: M26 x 1,5
bouchon carter d'huile 200-200 D-220 D-230-230 CE-230 E-240 D-250-280 C-280 CE-280-280 E-300 D

oe: 1309970032

84161 L: 1950/1870 mm
cable d'accélération TREM VOLUMI 220 D-280-280 E

oe: 1243006730 -- 1238800159

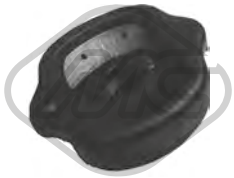

06969
support moteur [côté conducteur + passager av. avant] TREM VOLUMI 300 D

oe: 1232413013 -- A1232413013



05038
butée amortisseur [essieu avant] TREM VOLUMI 200-300 TD

oe: 1293230744



Ø 50,0|65,25 mm

74057
kit de roulements de roue [des deux côtés de l'essieu avant] 200-200 D-220 D-230-230 CE-230 E-230 C-240 D-250-280 CE-280 C-280-280 E-300 D

oe: 6113300725 -- 1165860033

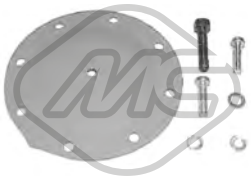

00832
diaphragme, pompe à vide TREM VOLUMI 240 D-300 D

oe: A0015860743 -- 0015860743



Ø 22 - 65 mm

01783 kit **00783**
kit soufflet transmission [des deux côtés du pont arrière côté roue] 200-230-250-280 CE-280 E

oe: A2013501337 -- A2013570491

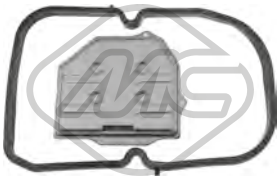

21010
filtre transmission 250-280 CE-280 E

oe: 1262770295



02481 Ø 63 mm Ø 133 mm
anti-vibrateur d'arbre transmission 200-230-280 CE

oe: 2024111147 -- 1244110847



00948
support boîte [arrière] 230 CE-280 E-280 C-280 CE-300 C TD

oe: 1242400618 -- 1242400318



00366 Ø 31 mm Ø 59.5 mm
support echappement TREM VOLUMI 200 D-220 D-240 D-300 D-300 TD

oe: 1264920282 -- 1164920182

© INDUSTRIAL METALCAUCHO, S.L.U.



03235
couvercle thermostat CLASSE E E 200-E 200 D-E 220-E 250 D-E 250 TD-E 280-E 300 4x4-E 300 D-E 300 TD-E 300 TD 4x4-E 320-E 420-E 500-E 60 AMG

oe: 1022000417 -- A1022000417



03244 Pression [bar]: 1.4
bouchon vase d'expansion 2.0-2.5 TD-16-16-24-24-200-200 E-200 D-220 CE-220 E-230 CE-230 E-250 TD-250 D-260 E-260 E 4x4-280 E-300 D 4x4-300 D-300 E-300 TD-300 CE-300 CE-300 E-300 E 4x4-
oe: 1245000406 -- 1245000106



03608 Pression [bar]: 1.20
bouchon vase d'expansion 190,TREM VOLUMI

oe: 78GB8100AC -- 1613291



03613
vase d'expansion 2.0-2.5 TD-16-16-24-24-200-200 E-200 D-220 E-220 CE-230 CE-230 E-250 TD-250 D-260 E 4x4-260 E-280 E-300 D 4x4-300 CE-300 E 4x4-300 CE-300 E-300 D-300 TD 4x4-300 TD-300
oe: 1245001749



03622
vase d'expansion CLASSE E,COUPE,TREM VOLUMI 24-24-200-200 E-220 CE-220 E-280 E-300 E 4x4-300 CE-300 CE-300 E-300 TD 4x4-300 E-300 TD-300 D-320 E-320 CE-E 200-E 220-E 250 D-E 250 TD-E
oe: 1245001349



03981
vase d'expansion 190,CLASSE E,TREM VOLUMI 16-280 E-320 E-500 E-E 2.3-E 2.5-E 2.6-E 280-E 320-E 500-E 60 AMG

oe: 1265000349 -- 1265001549

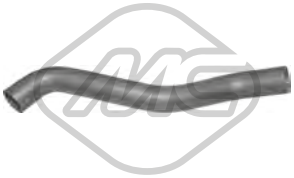

05119
durit de radiateur [inférieur] 190 D 2.0

oe: SE021117207A



07737
durit de radiateur CLASSE E,COUPE,TREM VOLUMI 200-200 E-200 D-220 E-230 CE-230 E-E 200-E 200 D

oe: 1245010282 -- 1245013982



30208
thermostat d'eau 85 °C 190,CLASSE E,TREM VOLUMI 2.5 TD-200 D-250 D-250 TD-300 D 4x4-300 D-D 2.0-D 2.5-E 200 D-E 250 D-E 300 D

oe: 32039975



30209
thermostat d'eau 80 °C 190,CLASSE E,TREM VOLUMI 2.5 TD-250 TD-300 TD-300 TD 4x4-E 250 TD-E 300 TD-E 300 TD 4x4

oe: A6022000015 -- A6012000115

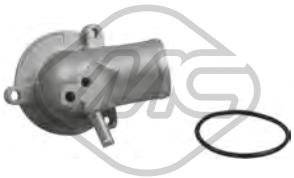

30221
couvercle thermostat 87 °C CLASSE E,COUPE,-TREM VOLUMI 200 E-220 CE-220 E-E 200-E 220

oe: 1112000415



30298
thermostat 87 °C 2.0-16-16-24-24-200-200 E-230 CE-230 E-260 E-260 E 4x4-280 E-300 CE-300 E-300 E-300 E 4x4-300 CE-320 E-320 CE-D 2.5-E 1.8-E 2.0-E 2.3-E 2.3-E 2.5-E 2.6-E 280-E 300 4x4-E 320-E
oe: A1102000315 -- A1022001415



05113 Filetage [mm]:: M38 x 1,5
bouchon carter d'huile 2.0-2.5 TD-16-16-24-24-200-200 E-200 D-220 CE-220 E-230 CE-230 E-250 TD-250 D-260 E-260 E 4x4-280 E-300 D 4x4-300 TD 4x4-300 D-300 TD-300 E-300 E-300 CE-300 CE-300
oe: 1179970230



03734
bouchon de remplissage d'huile 2.0-2.5 TD-16-16-24-24-200 E-200 D-200-220 E-220 CE-230 CE-230 E-250 D-250 TD-260 E-260 E 4x4-280 E-300 D-300 D 4x4-300 E 4x4-300 E-300 CE-300 TD 4x4-300
oe: 1110180302



00678 Filetage: 12x150
bouchon carter d'huile 190,TREM VOLUMI

oe: A1239970430 -- A1239970130



00857 Filetage: 14x150
bouchon carter d'huile 190,CLASSE E,COUPE 2.0-2.5 TD-16-16-24-220 CE-230 CE-300 CE-300 CE-320 CE-D 2.0-D 2.5-E 1.8-E 2.0-E 2.3-E 2.3-E 2.5-E 2.6-E 200-E 200 D-E 220-E 250 D-E 250 TD-E 280-E
oe: 1119970330



04179 Filetage: M12 x 1,5
bouchon carter d'huile 190,CLASSE E,TREM VOLUMI 2.0-400 E 4.2-500 E-D 2.0-E 2.0-E 420-E 500

oe: A1239970430 -- A1239970130



04888 Filetage: M26 x 1,5
bouchon carter d'huile 2.0-2.5 TD-16-16-24-24-200 D-200-200 E-220 CE-220 E-230 E-230 CE-250 TD-250 D-260 E-260 E 4x4-280 E-300 CE-300 CE-300 E-300 D 4x4-300 TD 4x4-300 D-300 E-300 TD-300 E
oe: 1309970032

© INDUSTRIAL METALCAUCHO, S.L.U.



05054 L: 13 mm
boulon de fermeture 190,CLASSE E 2.0-2.5 TD-16-16-D 2.0-D 2.5-E 1.8-E 2.0-E 2.3-E 2.3-E 2.5-E 2.6-E 200-E 200 D-E 220-E 250 D-E 250 TD-E 280-E 300 4x4-E 300 D-E 300 TD-E 300 TD 4x4-E 320-E 420-E
oe: 2109970132 -- 1159970032

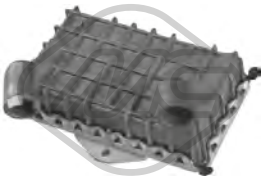

39058 Ø 22,0 mm Ø 24,0 mm
radiateur d'huile CLASSE E E 250 D

oe: 6061800365 -- A6061800365



92099
tuyauterie injection CLASSE E E 250 D

oe: A6050700432

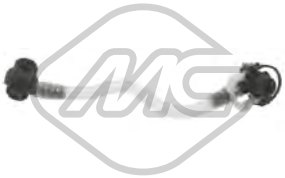

92102
tuyauterie injection CLASSE E E 250 D-E 300 4x4-E 300 D-E 300 TD-E 300 TD 4x4

oe: A6050701432

84159 L: 850 mm
cable d'accélération TREM VOLUMI 200

oe: 1243001130 -- 1243001030

84160 L: 670 mm
cable d'accélération COUPE,TREM VOLUMI 200 E-230 CE-230 E

oe: 1243001230 -- 1243001330

SUSPENSION AVANT & SUPPORTS DE MOTEUR

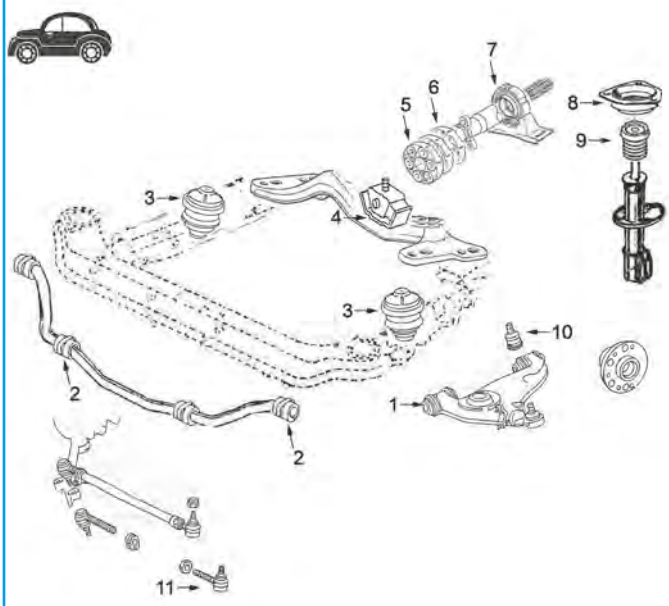

W124 - W201

1	05011	kit de réparation bras suspension
	05012	kit de réparation bras suspension
	05057	kit de réparation bras suspension
2	05013	kit palier de barre stabilisatrice
3	00866	support moteur à droite e à gauche 2x4
4	00948	support BV
5	00735	flector transmission Ø ext 115 mm (Ø 80 mm)
	00906	flector transmission Ø ext 132 mm (Ø 90 mm)
	00952	flector transmission Ø ext 129 mm (Ø 90 mm)
	00953	flector transmission Ø ext 127 mm (Ø 80 mm)
	04933	flector transmission Ø ext 147 mm (Ø 100 mm)
6	00992	anti-vibrateur d'arbre transmission Ø ext 134 mm (Ø 70 mm)
	02480	anti-vibrateur d'arbre transmission Ø ext 146 mm (Ø 80 mm)
	02481	anti-vibrateur d'arbre transmission Ø ext 133 mm (Ø 80 mm)
	05056	anti-vibrateur d'arbre transmission Ø ext 129 mm (Ø 70 mm)
7	00949	support transmission complète avec roulement (distance 110 mm et Ø roulement 25 mm)
	00950	support transmission complète avec roulement (distance 117 mm et Ø roulement 30 mm)
	00951	support transmission complète avec roulement (distance 117 mm et Ø roulement 25 mm)
8	02774	support amortisseur AV 190 (W201)
	06006	support amortisseur AV W124
9	05038	butée polyuréthane suspension AV
10	53041	rotule de suspension
11	53073	rotule de direction G et D 85mm
	53090	rotule de direction G et D 80mm

C74M12M18M52M106SOPDP1 MERCEDES-BENZ W124 - CLASSE E W124 - 190 (W201) 10/1982 - 12/1995

© INDUSTRIAL METALCAUCHO, S.L.U.

SUSPENSION ARRIERE

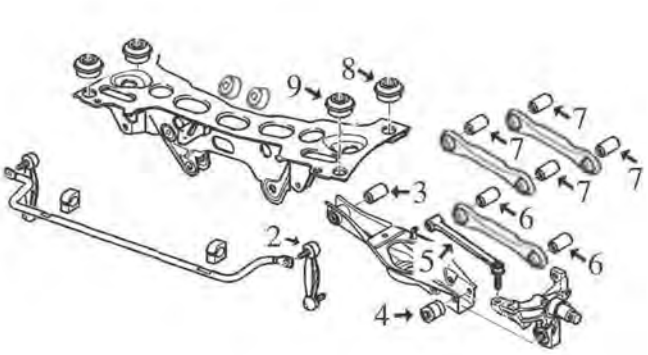

W124 - W201

2	05025	biellette de barre stabilisatrice
3	05017	silentbloc intérieur bras suspension arrière
4	02471	silentbloc exterior bras suspension arrière
5	05018	biellette embout barre stabilisatrice
6	05016	jeu silentblocs bras suspension plus bas
7	04858	jeu silentblocs
8	05022	silentbloc arrière sub-chasis arrière W201 (190)
	05023	silentbloc arrière sub-chasis arrière W124
9	05021	silentbloc précédent sub-chasis arrière

C74M12M18M52M106SOPTP1 MERCEDES-BENZ W124 - CLASSE E W124 - 190 (W201) 10/1982 - 12/1995



00866
support moteur [côté conducteur + passager av. avant] 190,COUPE,TREM VOLUMI 2.0-2.5 TD-16-16-200 E-230 CE-230 E-250 D-250 TD-260 E-300 CE-300 E-D 2.5-E 2.0-E 2.3-E 2.5-E 2.6-E Evolution
oe: 2012403917 -- 1242400217



02168 L: 152 mm
silentbloc triangle [des deux côtés de l'essieu avant] 2.0-2.5 TD-230 CE-230 E-260 E-500 E-D 2.0-D 2.5-E 1.8-E 2.0-E 2.3-E 2.6-E 200-E 200 D-E 250 D-E 250 TD-E 300 D-E 300 TD
oe: A2013300018 -- 2013300018



02169 L: 67 mm
silentbloc triangle [des deux côtés du pont arrière] 2.0-2.5 TD-16-16-24-24-200 D-200-200 E-220 CE-220 E-230 CE-230 E-250 D-250 TD-260 E-260 E 4x4-280 E-300 CE-300 TD 4x4-300 E 4x4-300 TD-300
oe: A2013501070 -- 1403501070



02471 Ø 14,2 mm Ø 40 mm
silentbloc bras de suspension [essieu arrière] 190,CLASSE E 2.0-2.5 TD-16-16-D 2.0-D 2.5-E 1.8-E 2.0-E 2.3-E 2.3-E 2.5-E 2.6-E 200-E 200 D-E 220-E 250 D-E 250 TD-E 280-E Evolution II 2.5
oe: 2043520027 -- 2203520227



04858 Ø 10| 12 mm Ø 36 mm L: 30| 38 mm
silentbloc [intérieur] 2.0-2.5 TD-16-16-24-24-200-200 D-200 E-220 CE-220 E-230 CE-230 E-250 TD-250 D-260 E 4x4-260 E-280 E-300 D 4x4-300 TD-300 CE-300 D-300 CE-300 E-300 E 4x4-300 TD 4x4-300
oe: 1243523465 -- +1243523565



05011
kit de réparation bras suspension [essieu avant] 2.0-2.5 TD-16-16-200 E-200 D-200-230 E-230 CE-250 D-250 TD-260 E-300 E-300 TD-300 CE-300 D-500 E-D 2.0-D 2.5-E 1.8-E 2.0-E 2.3-E 2.3-E 2.5-E 2.6-E
oe: 1243300575



05012
kit de réparation bras suspension [essieu avant] 2.0-2.5 TD-16-16-200 E-200-200 D-230 CE-230 E-250 D-250 TD-260 E-300 D-300 E-300 D 4x4-D 2.0-D 2.5-E 1.8-E 2.0-E 2.3-E 2.3-E 2.5-E 2.6-E 200-E 200
oe: 2013300275



05013 Ø 23 |24 mm
jeu palier barre stabilisatrice [essieu avant] 190,COUPE,TREM VOLUMI 2.5 TD-200-200 E-200 D-230 E-230 CE-D 2.5

oe: 1243201847

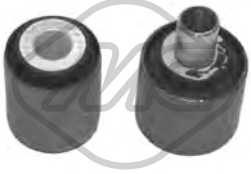

05016 Ø 11|12 mm Ø 24|36 mm
jeu silentblocs bras suspension [essieu arrière] 2.0-2.5 TD-16-16-24-24-200-200 E-200 D-220 CE-220 E-230 CE-230 E-250 TD-250 D-260 E-260 E 4x4-280 E-300 D 4x4-300 TD 4x4-300 D-300 TD-300 E-300
oe: 1243523465 -- 1243528665



05017 Ø 12 mm Ø 33.4 mm
silentbloc bras de suspension [intérieur] 190,TREM VOLUMI 2.0-2.5 TD-16-16-200 D-200 E-200-D 2.0-D 2.5-E 1.8-E 2.0-E 2.3-E 2.3-E 2.5-E 2.6-E Evolution II 2.5
oe: 2023520165 -- 1243528465

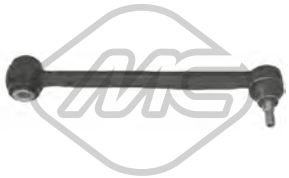

05018 L: 280 mm
biellette barre stabilisatrice [essieu arrière] 190,CLASSE E,TREM VOLUMI 2.0-2.5 TD-16-16-200 E-200-220 E-D 2.0-D 2.5-E 1.8-E 2.0-E 2.3-E 2.3-E 2.5-E 2.6-E 200-E 220-E Evolution II 2.5
oe: A2103502153 -- 2103502153

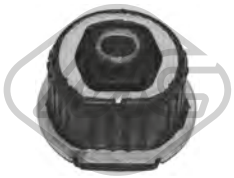

05021 Ø 15 mm Ø 66 mm
support sous-chassis [avant] 190,CLASSE E,TREM VOLUMI 2.0-2.5 TD-16-200 D-D 2.0-D 2.5-E 1.8-E 2.0-E 2.3-E 2.5-E 2.6-E 200 D-E Evolution II 2.5
oe: 2013512742 -- 1243511942



05022
silentbloc pont [essieu arrière] 190 2.0-2.5 TD-16-16-D 2.0-D 2.5-E 1.8-E 2.0-E 2.3-E 2.3-E 2.5-E 2.6-E Evolution II 2.5
oe: 2023510842



05023 Ø 17 mm Ø 82 mm
silentbloc pont [essieu arrière] TREM VOLUMI 200-200 D-200 E
oe: 1243510242



05025 Ø 8 mm L: 229 mm
biellette embout barre stabilisatrice [essieu arrière] 2.0-2.5 TD-16-16-24-24-200 E-200 D-200-220 CE-220 E-230 CE-230 E-250 TD-250 D-260 E-260 E 4x4-280 E-300 TD-300 CE-300 E-300 D 4x4-300 D-300
oe: 1243200289



05035 Ø 26 mm
palier barre stabilisatrice [essieu avant] 190 2.0-2.5 TD-16-16-D 2.0-D 2.5-E 1.8-E 2.0-E 2.3-E 2.3-E 2.5-E 2.6-E Evolution II 2.5
oe: 2103231485 -- 1403230985



05057
kit de réparation bras suspension [essieu arrière] 2.5 TD-24-24-200 E-200 D-220 CE-220 E-250 D-250 TD-280 E-300 E-300 CE-300 TD-300 CE-300 E-300 D-320 E-320 CE-400 E 4.2-D 2.0-D 2.5-E 1.8-E 2.0-E
oe: 1243300675

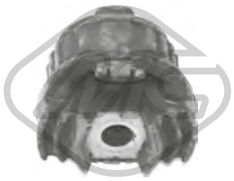

06063 Ø 18 mm
support moteur [essieu arrière] 190 2.0-2.5 TD-16-16-D 2.0-D 2.5-E 1.8-E 2.0-E 2.3-E 2.3-E 2.5-E 2.6-E Evolution II 2.5
oe: 2023510842



06798 Ø 16 mm Ø 61 mm
kit de réparation essieu [des deux côtés du pont arrière] 2.0-2.5 TD-16-16-200 D-200 E-220 E-220 CE-230 CE-230 E-250 D-250 TD-300 TD 4x4-300 D-300 D 4x4-300 TD-D 2.0-D 2.5-E 1.8-E 2.0-E 2.3-E
oe: 1243506408 -- 1243500341



53041 Ø 18 - 46 mm
rotule de suspension [essieu avant] 190,CLASSE E 2.0-2.5 TD-16-16-D 2.0-D 2.5-E 1.8-E 2.0-E 2.3-E 2.3-E 2.5-E 2.6-E 200-E 200 D-E 220-E 250 D-E 250 TD-E 280-E 300 4x4-E 300 D-E 300 TD-E 300 TD
oe: 1243330327

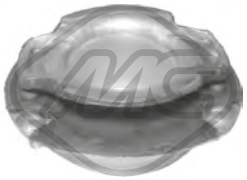

02774
support amortisseur [essieu avant] 190 2.0-2.5 TD-16-16-D 2.0-D 2.5-E 1.8-E 2.0-E 2.3-E 2.3-E 2.5-E 2.6-E Evolution II 2.5
oe: 2013200744 -- 2013202444



05038
butée amortisseur [essieu avant] 2.0-2.5 TD-16-16-24-24-200-200 E-200 D-220 E-220 CE-230 E-230 CE-250 D-250 TD-260 E-280 E-300 TD-300 D-300 E-300 E-300 CE-300 CE-320 E-320 CE-400 E 4.2-D
oe: 1293230744

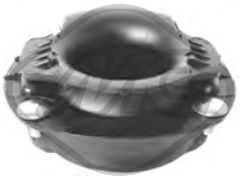

06006
support amortisseur [essieu avant] CLASSE E,COUPE,TREM VOLUMI 24-24-200 E-200 D-200-220 E-220 CE-230 E-230 CE-250 D-250 TD-260 E-280 E-300 TD-300 CE-300 D-300 E-300 CE-300 E-320
oe: 1243201444



06970
suspension essieu 2.0-2.5 TD-16-16-24-24-200 D-200-200 E-220 CE-220 E-230 CE-230 E-250 D-250 TD-260 E-260 E 4x4-280 E-300 E-300 CE-300 TD 4x4-300 TD-300 CE-300 E 4x4-300 E-300 D 4x4-300
oe: A2013521046 -- 2023520446

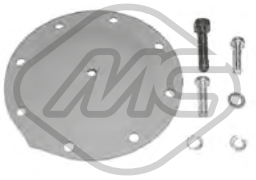

00832
diaphragme, pompe à vide 190,TREM VOLUMI
oe: A0015860743 -- 0015860743



02097 L: 180 mm
capteur usure plaquettes 190,COUPE,TREM VOLUMI 2.0-2.5 TD-16-16-24-24-200 D-200-200 E-220 CE-220 E-230 CE-230 E-250 TD-250 D-260 E 4x4-260 E-280 E-300 TD-300 CE-300 TD 4x4-300 CE-300
oe: 1265400617 -- 2015400317



74039 Ø 84 mm
kit de roulements de roue [essieu arrière] 2.0-2.5 TD-16-16-24-24-200 E-200-200 D-220 E-220 CE-230 CE-230 E-250 TD-250 D-260 E-260 E 4x4-280 E-300 E-300 D-300 CE-300 TD-300 TD 4x4-300 E-300 D
oe: A2099800016 -- A2029810227

© INDUSTRIAL METALCAUCHO, S.L.U.



Ø 21 - 57 mm

01066 kit **00078**

kit soufflet transmission [des deux côtés du pont arrière côté roue] 2.0-2.5 TD-16-16-200-200 D-200 E-220 CE-220 E-230 E-250 D-D 2.0-D 2.5-E 1.8-E 2.0-E 2.3-E 2.3-E 2.5-E 2.6-E 200-E 200 D-E 220-E
oe: A2013500037 -- A2013570191



Ø 28 - 57 mm

01149 kit **00149**

kit soufflet transmission [des deux côtés du pont arrière côté roue] 220 E-220 CE-230 E-230 CE-250 D-D 2.0-D 2.5-E 2.3-E 220-E 250 D

oe: A2013570491 -- A2013501037



Ø 30 - 60 mm

01306 kit **00306**

kit soufflet transmission [du côté boîte de vitesses des deux côtés du pont arrière côté roue] CLASSE E,COUPE,TREM VOLUMI 24-24-220 CE-220 E-230 CE-250 TD-280 E-300 CE-300 CE-300 E-320 CE-320
oe: A2203500037 -- A2103570191



Ø 22 - 65 mm

01783 kit **00783**

kit soufflet transmission [des deux côtés du pont arrière côté roue] 2.0-2.5 TD-16-200 D-200 E-230 CE-230 E-250 D-D 2.0-D 2.5-E 1.8-E 2.0-E 2.3-E 2.3-E 2.6-E 200 D
oe: A2013501337 -- A2013570491



10122

soufflet amortisseur 2.0-2.5 TD-16-16-24-24-200-200 E-200 D-220 CE-220 E-230 CE-230 E-250 TD-250 D-260 E-260 E 4x4-280 E-300 D 4x4-300 TD 4x4-300 D-300 TD-300 E-300 E-300 CE-300 CE-300
oe: 1243230192 -- 1293230192

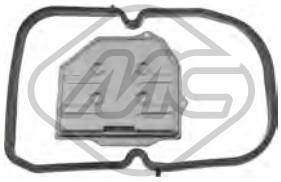

21010

filtre transmission 24-24-260 E 4x4-280 E-300 CE-300 TD-300 CE-300 E 4x4-300 TD 4x4-300 E-300 E-300 D 4x4-E 2.3-E 300 D-E 300 TD-E 300 TD 4x4-E 320
oe: 1262770295

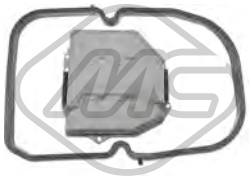

21011 Ø 26 mm L: 184 mm

filtre transmission CLASSE E,COUPE,TREM VOLUMI 24-24-280 E-300 CE-300 E-320 CE-320 E-400 E 4.2-500 E-E 220-E 280-E 320-E 420-E 500

oe: A1292770195 -- 1292770195



00735 Ø 42 mm Ø 115 mm

flector transmission [arrière] 190,CLASSE E,TREM VOLUMI 2.0-2.5 TD-16-16-200 E-200-250 D-260 E 4x4-300 D 4x4-300 TD 4x4-300 E 4x4-D 2.0-D 2.5-E 1.8-E 2.0-E 2.3-E 2.3-E 2.5-E 2.6-E 200 D-E Evolution
oe: 2024110615 -- 2024101015



00906 Ø 132 mm

flector transmission 190,CLASSE E,TREM VOLUMI 2.0-2.5 TD-200 E-200 D-200-250 TD-250 D-D 2.0-D 2.5-E 2.0-E 2.3-E 2.6-E 200-E 200 D-E 220-E 250 D-E 250 TD-E 300 D
oe: 1244100515 -- 1244100115



00949 Ø 25 mm

support transmission 190 2.0-2.5 TD-16-16-D 2.0-D 2.5-E 1.8-E 2.0-E 2.3-E 2.3-E 2.5-E 2.6-E Evolution II 2.5

oe: 20141005815



00950 Ø 30 mm

support transmission CLASSE E,TREM VOLUMI 250 TD-280 E-300 TD-300 E-300 D-320 E-E 250 TD-E 280-E 300 4x4-E 300 D-E 300 TD-E 300 TD 4x4-E 320
oe: 1244100781S -- 1244100281S



00951 Ø 25 mm

support transmission CLASSE E,COUPE,TREM VOLUMI 200-200 E-220 CE-220 E-230 CE-250 D-260 E-400 E 4.2-E 200-E 220-E 250 D

oe: 1244100181 -- 1244100681

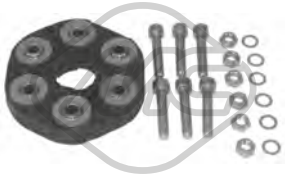

00952 Ø 129 mm

flector transmission 2.5 TD-200 D-200-200 E-220 E-220 CE-230 CE-230 E-250 D-250 TD-260 E-260 E 4x4-300 D 4x4-300 CE-300 E-300 D-300 E 4x4-D 2.0-D 2.5-E 1.8-E 2.0-E 2.3-E 2.6-E 200-E 200 D-E 220-E
oe: 1244110615 -- 2024101315

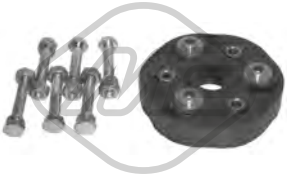

00953 Ø 127 mm

flector transmission 190,CLASSE E,TREM VOLUMI 2.0-200-200 E-200 D-250 D-D 2.5-E 2.0-E 200 D

oe: 2014100615 -- 2014102115



00992 Ø 37 mm Ø 134 mm

flector transmission 190,CLASSE E,TREM VOLUMI 2.5 TD-200 D-250 TD-250 D-300 TD-300 D 4x4-300 D-D 2.0-E 200 D-E 250 D-E 300 D-E 300 TD

oe: 2014112347



01045 Ø 37 mm Ø 134 mm

flector transmission 190,TREM VOLUMI 2.0-200-200 E-D 2.0-E 2.0

oe: 2024111447 -- 2014112147



02480 Ø 63 mm Ø 141 mm

anti-vibrateur d'arbre transmission 190,CLASSE E,-TREM VOLUMI 2.0-16-16-200-200 E-200 D-D 2.0-D 2.5-E 1.8-E 2.0-E 2.3-E 2.3-E 2.5-E 2.6-E 200-E 200 D-E Evolution II 2.5
oe: 2014113047 -- 2024111747

© INDUSTRIAL METALCAUCHO, S.L.U.

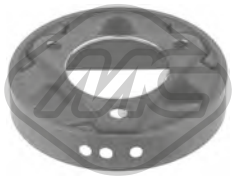

02481 Ø 63 mm Ø 133 mm
anti-vibrateur d'arbre transmission 2.5 TD-200 E-220 CE-220 E-230 CE-230 E-250 TD-250 D-D 2.5-E 2.3-E 200-E 220-E 250 TD

oe: 2024111147 -- 1244110847



04933 Ø 42 mm Ø 147 mm
flector transmission CLASSE E,COUPE,TREM VOLUMI 300 E-300 CE-E 280

oe: 1244110315 -- A2104101115

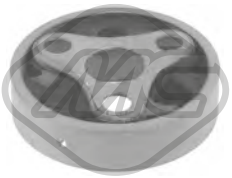

05056 Ø 37 mm Ø 129 mm
anti-vibrateur d'arbre transmission 190,CLASSE E,-TREM VOLUMI 2.0-2.5 TD-200 E-200-250 D-D 2.5-E 2.0-E 200-E 250 D

oe: 2014110947 -- 2024111347



04922 Ø 17 mm Ø 70 mm
galet guide alternateur 190,CLASSE E

oe:



04926 Ø 8 mm Ø 80 mm
galet guide alternateur 2.0-2.5 TD-16-16-200 E-200 D-200-220 E-230 E-230 CE-250 TD-250 D-300 TD-300 D 4x4-300 TD 4x4-300 D-D 2.0-D 2.5-E 1.8-E 2.0-E 2.3-E 2.5-E 200 D-E 250 D-E 300 D-E 300 TD-E
oe: 6012000970



04968 Ø 17 mm Ø 76 mm
galet guide alternateur 190,CLASSE E

oe:



05047 Ø 80 mm
galet guide alternateur CLASSE E,COUPE,TREM VOLUMI 200-230 E-230 CE-280 E-320 CE-320 E-500 E-E 320

oe: 1042001070



05048 Ø 8 mm Ø 75 mm
galet guide alternateur 2.0-24-24-200 E-200 D-200-230 CE-230 E-260 E 4x4-260 E-300 CE-300 E-300 CE-300 E-300 E 4x4-400 E 4.2-500 E-D 2.0-E 1.8-E 2.0-E 2.3-E 2.6-E 200 D-E 250 D-E 300 4x4-E 320-E
oe: 6012000770



06315
galet tendeur alternateur CLASSE E,TREM VOLUMI 200 D-250 TD-300 TD-300 TD 4x4-E 200 D-E 250 D-E 250 TD-E 300 D-E 300 TD 4x4

oe: 6062000173 -- A6062000173

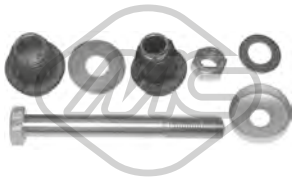

05014
kit de réparation 190 2.0-2.5 TD-16-16-D 2.0-D 2.5-E 1.8-E 2.0-E 2.3-E 2.3-E 2.5-E 2.6-E Evolution II 2.5

oe: 2014600050



05015
kit de réparation CLASSE E,COUPE,TREM VOLUMI 24-24-200-200 D-200 E-220 CE-220 E-230 CE-230 E-250 TD-250 D-260 E 4x4-260 E-280 E-300 E 4x4-300 D-300 CE-300 E-300 D 4x4-300 TD
oe: 1264600819 -- 1244600119



53073 L: 85 mm
rotule de direction [des deux côtés de l'essieu avant] 190 2.0-2.5 TD-16-16-D 2.0-D 2.5-E 1.8-E 2.0-E 2.3-E 2.3-E 2.5-E 2.6-E Evolution II 2.5

oe: 0003384510 -- 0003386010



53090 L: 80 mm
rotule de direction [des deux côtés de l'essieu avant] CLASSE E E 200-E 200 D-E 220-E 250 D-E 250 TD-E 280-E 300 4x4-E 300 D-E 300 TD-E 300 TD 4x4-E 320-E 420-E 500-E 60 AMG
oe: 0003385110 -- 0003385410



00948
support boîte [arrière] 190,TREM VOLUMI 2.0-2.5 TD-16-16-24-200 D-200-200 E-220 E-230 E-250 D-250 TD-260 E 4x4-260 E-280 E-300 D 4x4-300 E-300 E 4x4-300 E-300 TD 4x4-300 D-300 TD-320
oe: 1242400618 -- 1242400318

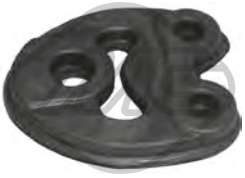

00089
support echappement 2.0-2.5 TD-16-200 E-200-200 D-250 D-250 TD-260 E-300 E-300 CE-300 D-300 TD-320 E-E 2.0-E 2.5-E 200-E 200 D-E 220-E 250 D-E 250 TD-E 280-E 300 D-E 300 TD
oe: 2014920116



00366 Ø 31 mm Ø 59.5 mm
support echappement 190,TREM VOLUMI 2.0-2.5 TD-16-D 2.0-D 2.5-E 2.0-E 2.3-E 2.3-E 2.6

oe: 1264920282 -- 1164920182



02735
support echappement CLASSE E,TREM VOLUMI 200 E-220 E-E 200-E 220

oe: 8D0253144 -- 8D0253144K



03268
fiche, bougie d'allumage CLASSE E,COUPE,TREM VOLUMI 280 E-320 CE-320 E-E 280-E 320

oe: 1593542 -- 1593642

© INDUSTRIAL METALCAUCHO, S.L.U.

CIRCUIT D'EAU

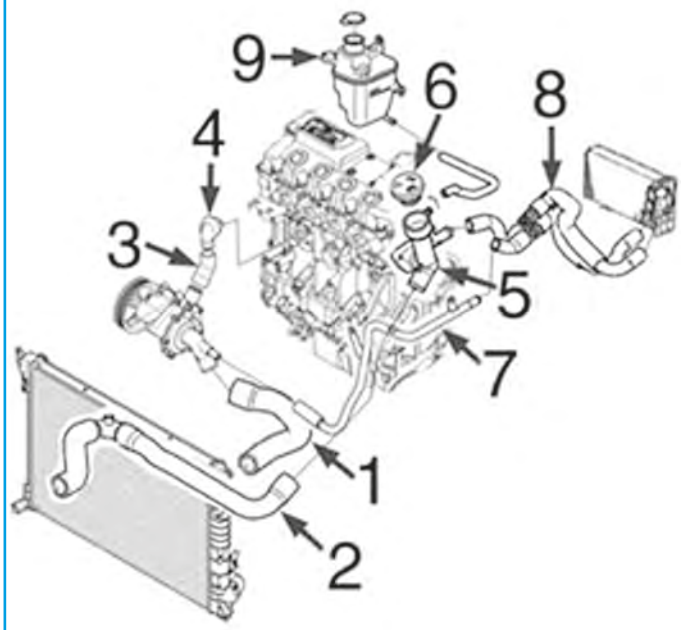

moteurs essence 1.4i - 1.6i jusqu'à -5/'06 (R50-R52-R53)

1	09475	durit radiateur sup.
2	09476	durit radiateur inf.
3	09477	durit de pompe à bloc moteur
4	03879	bride liquide refroidissement (aluminium)
5	03766	thermostat
6	03767	bouchon vase d'expansion
7	03221	tube d'eau métallique avec durit à pompe de l'eau
8	09480	durit double de chauffage
9	03952	vase d'expansion 1.6

C1523M4768M5088M6444M7996CAP1 MINI (BMW) 06/2001 -

CIRCUIT D'EAU

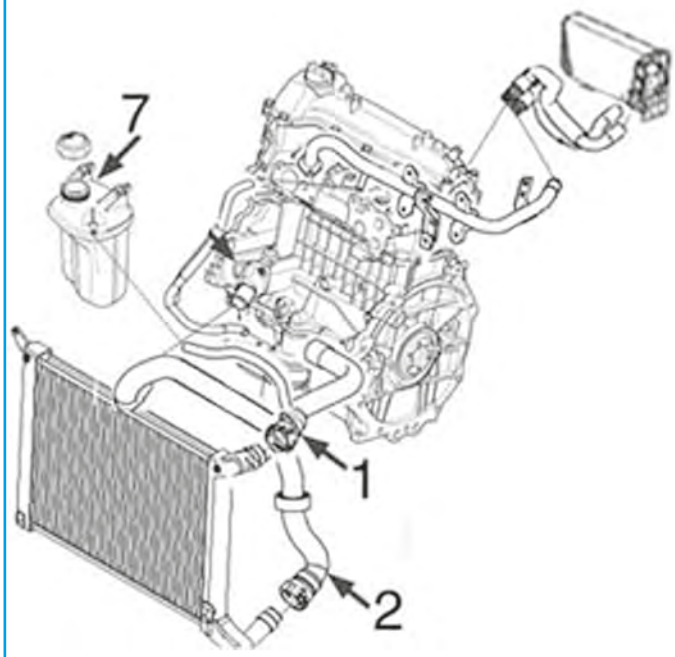

moteur diesel 1.4D (Toyota) jusqu'à -5/'06 (R50-R52-R53)

1	09478	durit radiateur sup.
2	09479	durit radiateur inf.
7	03764	vase d'expansion
	03765	bouchon de vase d'expansion

C1523M4768M5088M6444M7996CAP2 MINI (BMW) 06/2001 -

CIRCUIT D'EAU

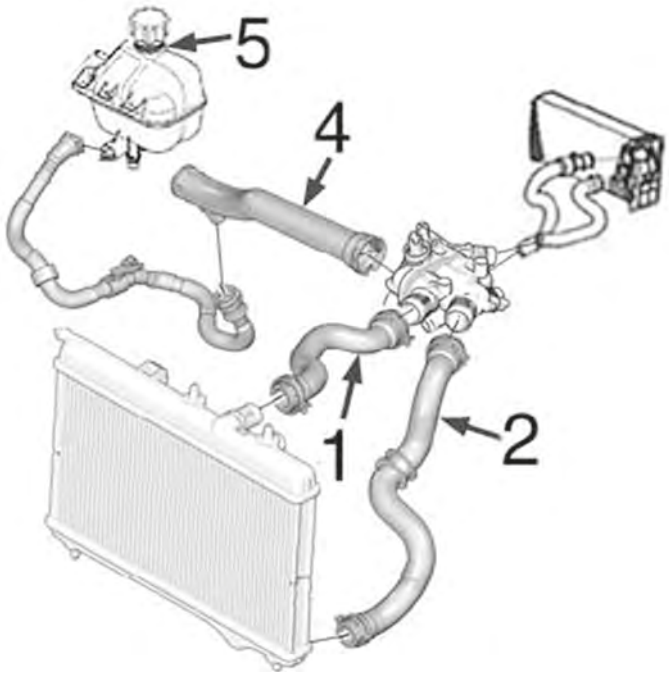

moteurs essence 1.4i - 1.6i depuis 5/'06- (R56) :

1	07472	durit radiateur sup.
2	07473	durit radiateur inf.
4	03882	tube de thermostat à pompe de l'eau
5	03794	vase d'expansion
	03881	bouchon de vase d'expansion

C1523M4768M5088M6444M7996CAP3 MINI (BMW) 06/2001 -

CIRCUIT D'EAU

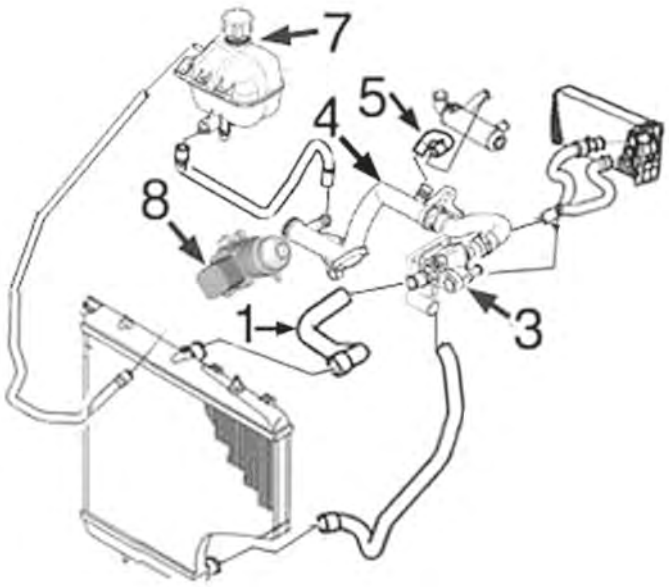

moteur diesel 1.6D (PSA) depuis 5/'06- (R56) :

1	07364	durit radiateur sup.
3	03776	bride de thermostat
4	03792	durit de pompe à thermostat
5	09202	durit de tube à filtre
7	03794	vase d'expansion
	03881	bouchon de vase d'expansion
8	05740	radiateur d'huile

C1523M4768M5088M6444M7996CAP4 MINI (BMW) 06/2001 -



03221
tube d'eau métallique MINI Cooper-One-One D

oe: 11537514986 -- 11537573766



03764
vase d'expansion MINI One D

oe: 17137795854 -- 17137790634



03765 Pression [bar]: 1.3
bouchon vase d'expansion MINI One D

oe: 17137791943

© INDUSTRIAL METALCAUCHO, S.L.U.



03766
bride liquide refroidissement MINI Cooper-Cooper S-One-Works

oe: 11537829959 -- 11537829960



03767 Pression [bar]: 1.10
bouchon vase d'expansion MINI Cooper-Cooper S-One-Works

oe: 11531486703

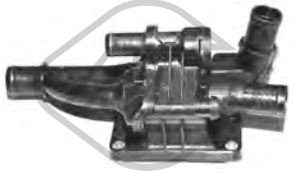

03776
bride liquide refroidissement 82 °C MINI,MINI CLUBMAN Cooper D

oe: 11517805998 -- 11517809191



03792
durit de radiateur MINI,MINI CLUBMAN Cooper D

oe: 11537805993 -- 11537804901



03794
vase d'expansion MINI,MINI CLUBMAN,MINI COUNTRYMAN,MINI PACEMAN Cooper-Cooper 4x4-Cooper D-Cooper D 4x4-Cooper S-Cooper S 4x4-Cooper S JCW-Cooper S John Cooper Wor-
oe: 17137823626 -- 17137539267

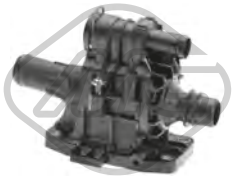

03800
bride liquide refroidissement 82 °C MINI,MINI CLUBMAN Cooper D

oe: 11517805998



03879
bride liquide refroidissement MINI Cooper-Cooper S-One-Works

oe: 11517829916



03881 Pression [bar]: 1,4
bouchon vase d'expansion Cooper-Cooper D-Cooper D 4x4-Cooper S-Cooper S 4x4-Cooper S JCW-Cooper S John Cooper Works-Cooper SD-Cooper SD 4x4-John Cooper Works-John Cooper Works
oe: 17117639024 -- 17132754264



03882
tube Cooper-Cooper 4x4-Cooper S-Cooper S 4x4-Cooper S JCW-Cooper S John Cooper Works-John Cooper Works-John Cooper Works 4x4-John Cooper Works GP-One
oe: 11537589713 -- 11537541845



03952
vase d'expansion MINI Cooper S

oe: 17137529273



07364
durit de radiateur [supérieur] MINI,MINI CLUBMAN Cooper-Cooper S-Cooper S JCW-Cooper S John Cooper Works-John Cooper Works-John Cooper Works GP-One
oe: 17122754221 -- 17127647004



07472
durit de radiateur [supérieur] MINI,MINI CLUBMAN Cooper-One

oe: 17122754203



07473
durit de radiateur [inférieur] MINI,MINI CLUBMAN Cooper-One

oe: 17122754247



09202
durit de radiateur MINI,MINI CLUBMAN Cooper D-One D

oe: 11537805997



09475 Ø 39|44 mm L: 435 mm
durit de radiateur [supérieur] MINI Cooper-Cooper S-One-One D

oe: 17127515989



09476
durit de radiateur [inférieur] MINI Cooper-Cooper S-One

oe: 17127515487



09477
durit de radiateur MINI Cooper-Cooper S-John Cooper Works-One-One D-Works

oe: 11517829913



09478
durit de radiateur [supérieur] MINI One D

oe: 17127793603

© INDUSTRIAL METALCAUCHO, S.L.U.



09479
durit de radiateur [inférieur] MINI One D

oe: 17127794618



09480
durit chauffage MINI Cooper-Cooper S-John Cooper Works-One-One D-Works

oe: 17127535899 -- 17127535901

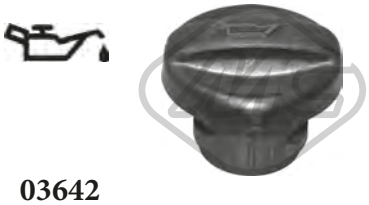

03642
bouchon de remplissage d'huile MINI,MINI CLUBMAN Cooper D-Cooper S-Cooper S John Cooper Works-John Cooper Works-John Cooper Works GP-One D

oe: 11127540770 -- 11127572848



03659
bouchon de remplissage d'huile MINI,MINI CLUBMAN Cooper-One

oe: 11127542116 -- 11127542716



03837 Ø 80 mm
couvercle filtre huile Cooper-Cooper 4x4-Cooper S-Cooper S 4x4-Cooper S JCW-Cooper S John Cooper Works-John Cooper Works-John Cooper Works 4x4-John Cooper Works GP-One

oe: 11427557011



03839 Ø 79 mm
couvercle filtre huile MINI Cooper-One

oe: 1103K4 -- 1103K4



05397
carter d'huile MINI,MINI CLUBMAN Cooper D

oe: 9657811880 -- Y40110400B

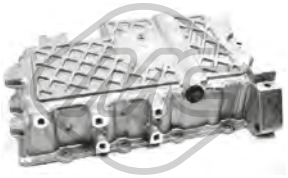

05921
carter d'huile MINI Cooper-Cooper S-John Cooper Works-One-Works

oe: 11137513061



39511
carter d'huile Cooper-Cooper 4x4-Cooper S-Cooper S 4x4-Cooper S JCW-Cooper S John Cooper Works-John Cooper Works-John Cooper Works 4x4-John Cooper Works GP-One-One D

oe: 11137550483 -- 11137550483



50291 Nombre de connexions: 2
capteur température liquide refroidissement MINI,-MINI CLUBMAN,MINI CLUBVAN Cooper D-One D

oe: 133800 -- 1204700



02051 Ø 10 mm Ø 21 mm
rondelle cuivre MINI,MINI CLUBMAN Cooper D-One D

oe: 11137804900

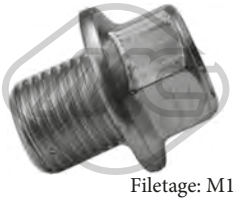

02318 Filetage: M12x1,25x11,5
bouchon carter d'huile MINI One D

oe: 11137791817



02929 Filetage: M10x1,25
bouchon carter d'huile MINI,MINI CLUBMAN Cooper D-One D

oe: 11137543584



04478 Filetage: M14x1,50
bouchon carter d'huile MINI Cooper-Cooper S-John Cooper Works-One-Works

oe: 11137513050



05442 Filetage: M16x1,5
bouchon carter d'huile MINI,MINI CLUBMAN Cooper-Cooper S-One

oe: 031134 -- 031139



05740
radiateur d'huile MINI,MINI CLUBMAN Cooper D-One D

oe: 11427527409 -- 11427805977



39066
radiateur d'huile MINI,MINI CLUBMAN,MINI COUNTRYMAN,MINI PACEMAN Cooper 4x4-Cooper S-Cooper S 4x4-Cooper S JCW-Cooper S John Cooper Works-John Cooper Works-John

oe: 7552687 -- 11428643749

© INDUSTRIAL METALCAUCHO, S.L.U.



05109 L: 495 mm
jauge de niveau d'huile MINI One D

oe: 11437791064



05132 L: 470 mm
jauge de niveau d'huile MINI Cooper-One

oe: 11437510798



05177 L: 560 mm
jauge de niveau d'huile MINI Cooper-Cooper D-Cooper S-One

oe: 11437805184

05251 L: 570 mm
jauge de niveau d'huile MINI,MINI CLUBMAN,-MINI COUNTRYMAN,MINI PACEMAN Cooper-Cooper 4x4-Cooper S-Cooper S 4x4-Cooper S JCW-Cooper S John Cooper Works-John Cooper
oe: 11437585970 -- 11437561567

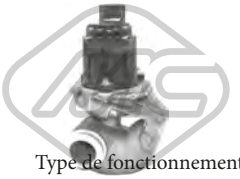

Type de fonctionnement: électrique
93023 Nombre de connexions: 5
vanne EGR avec joint d'étanchéite MINI,MINI CLUBMAN Cooper D-One D

oe: 11717804950



05392 Ø 110 mm
filtre à carburant MINI,MINI CLUBMAN Cooper D-One D

oe: 13328517166 -- 13327804958



06582
kit injection 12 pièces MINI,MINI CLUBMAN Cooper D-One D

oe: 13537804980 -- 13537804981



33012
tube flexible carburant MINI One D

oe: 13537799450



33014
durit essence MINI,MINI CLUBMAN,MINI COUNTRYMAN,MINI PACEMAN Cooper D-Cooper D 4x4-Cooper SD-Cooper SD 4x4-One D

oe: 13537800673



33015
tube flexible carburant MINI,MINI CLUBMAN Cooper D-One D

oe: 13537806005



33016
durit essence MINI CLUBVAN Cooper D

oe: 13537803845 -- 13537807228



33019
tube flexible carburant MINI COUNTRYMAN,MINI PACEMAN Cooper D-Cooper SD-Cooper SD 4x4-One D

oe: 135385161966 -- 13538583458

CIRCUIT TURBO COMPRESSEUR

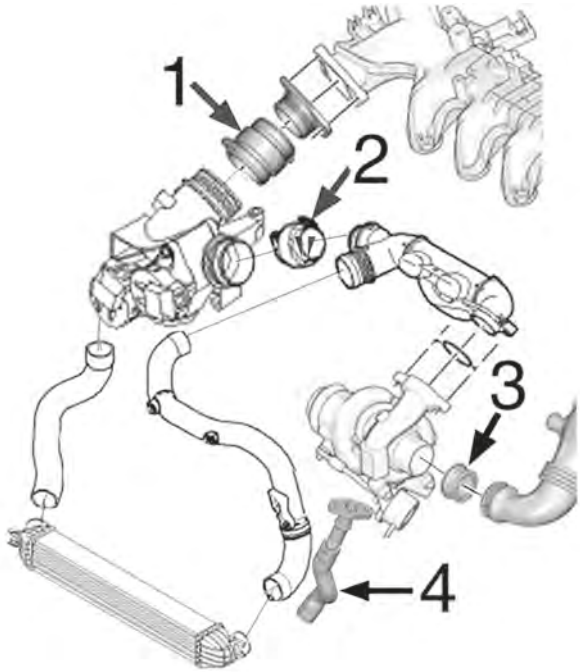

moteur diesel 1.6D (PSA) depuis 5/'06- (R56) :

1	09234	durit admission
2	09236	durit refroidissement
3	05134	joint de Turbo à tube
4	09534	tube lubrification Turbo

C1523M4768M5088M6444M7996TURBOP1 MINI (BMW) 06/2001 -

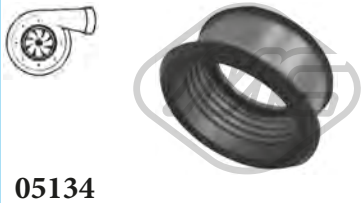

05134
durit turbo MINI,MINI CLUBMAN Cooper D-One D

oe: 13717798147

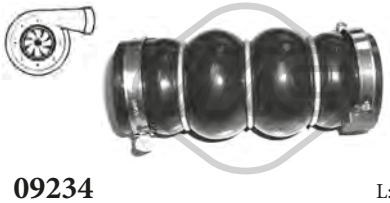

09234 L: 148 mm
durit turbor MINI Cooper D

oe: 13547905030

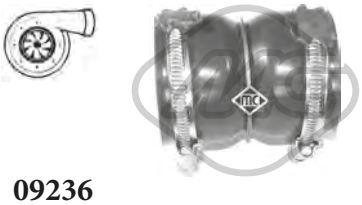

09236 L: 80 mm
durit turbo MINI,MINI CLUBMAN Cooper D-One D

oe: 11617798123



09534
durit turbo MINI Cooper D

oe: 38128 -- 38127

© INDUSTRIAL METALCAUCHO, S.L.U.

SUSPENSION AVANT & SUPPORTS DE MOTEUR

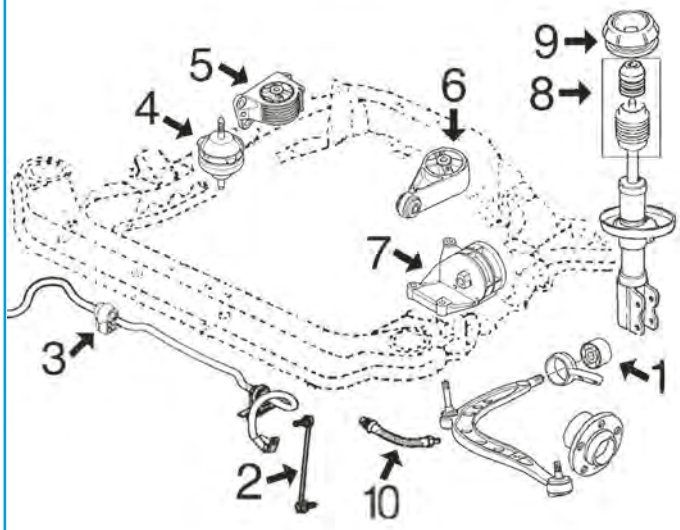

moteurs essence 1.4i - 1.6i jusqu'à -5/'06 (R50-R52-R53) || moteur 1.4 diesel jusqu'à -05/'06 (R50-R52-R53)

1	05124	silentbloc
2	05129	biellette de barre stabilisatrice
3	05125	palier de barre stabilisatrice Ø 22,5 mm
	05126	palier de barre stabilisatrice Ø 24 mm
4	05115	support moteur à droite de 12/'03-
	05135	support moteur à droite jusqu'à 12/'03-
5	05114	biellette support moteur à droite (-12/'03)
6	05116	support moteur arrière
7	05123	support moteur G 1.4Diesel
	05136	support moteur G 1.4i-1.6i jusqu'à -7/'04
	05137	support moteur G 1.4i-1.6i depuis 7/'04-
8	05127	kit butée amortisseur et cache poussière
9	05128	support amortisseur AV avec roulement

C1523M4768M5088M6444M7996SOPDP1 MINI (BMW) 06/2001 -

SUSPENSION AVANT & SUPPORTS DE MOTEUR

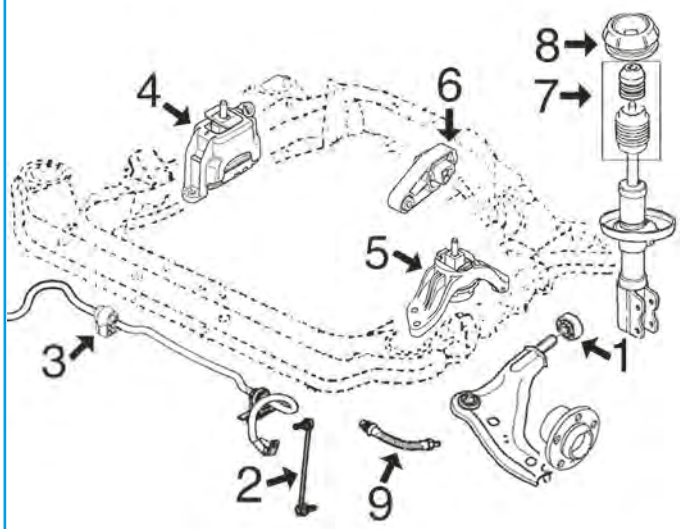

moteurs essence 1.4i - 1.6i depuis 5/'06- (R56) || moteur 1.6 diesel depuis 5/'06- (R56)

1	05171	silentbloc
2	05129	biellette de barre stabilisatrice
3	05125	palier de barre stabilisatrice Ø 22,5 mm
	05126	palier de barre stabilisatrice Ø 24 mm
4	05178	support moteur à droite 1.6D
	05179	support moteur à droite 1.4-1.6i
5	05214	support moteur G
6	05175	support moteur arrière
7	05127	kit butée amortisseur et cache poussière
8	05395	support amortisseur AV avec roulement

C1523M4768M5088M6444M7996SOPDP2 MINI (BMW) 06/2001 -

SUSPENSION ARRIERE

1	05125	palier de barre stabilisatrice
2	05130	biellette de barre stabilisatrice

C1523M4768M5088M6444M7996SOPTP1 MINI (BMW) 06/2001 -

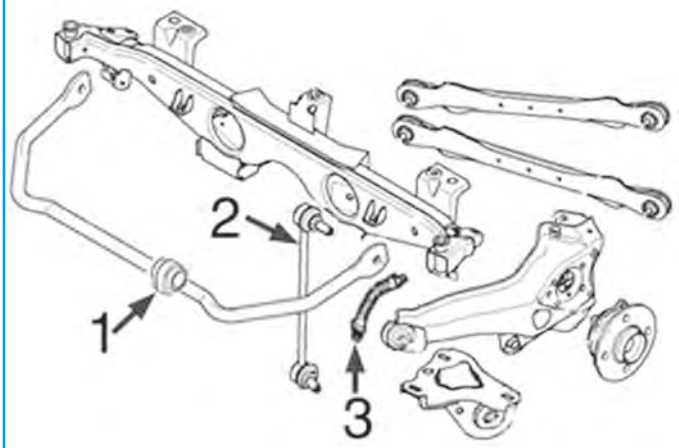

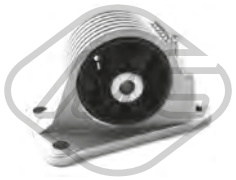

05114
biellette support moteur ar [droite] MINI Cooper-Cooper S-One

oe: 22116756405



05115
support moteur [droite] MINI Cooper-Cooper S-John Cooper Works-One-One D-Works

oe: 22116759732 -- 22114046210



05116
support moteur [arrière] MINI Cooper-Cooper S-John Cooper Works-One-One D-Works

oe: 22116756406



05123
support moteur [gauche] MINI One D

oe: 22316760685



05135
support moteur [droite] MINI Cooper-One-One D

oe: 22116759732 -- 22116760448



05136
support moteur [droite] MINI One

oe: 22111508655 -- 22316754418



05137
support moteur [gauche] MINI One

oe: 22316765335



05175
support moteur [arrière] MINI,MINI CLUBMAN Cooper-Cooper D-Cooper S-Cooper SD-John Cooper Works-One-One D

oe: 22116783094 -- 22116772040

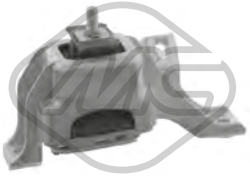

05178
support moteur [droite] MINI,MINI CLUBMAN,-MINI COUNTRYMAN,MINI PACEMAN Cooper D-Cooper D 4x4-Cooper S-One D

oe: 22116779805

© INDUSTRIAL METALCAUCHO, S.L.U.



05179
support moteur [droite] MINI,MINI CLUBMAN,-MINI COUNTRYMAN,MINI PACEMAN Cooper-Cooper 4x4-One

oe: 22116772038 -- 22116778645

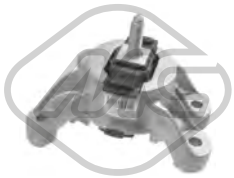

05214
support moteur [gauche] MINI,MINI CLUBMAN Cooper-One

oe: 22316779806 -- 22316772037



57134
support moteur [du côté boîte de vitesses] MINI Cooper S

oe: 22316754422

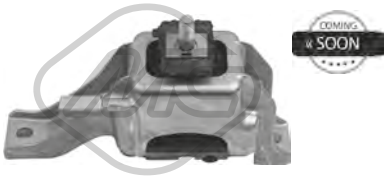

57135
support moteur [droite] MINI,MINI CLUBMAN,-MINI COUNTRYMAN,MINI PACEMAN Cooper D-Cooper D 4x4-Cooper S-Cooper S 4x4-Cooper S John Cooper Works-Cooper SD-Cooper SD 4x4-Jo-
oe: 22116782374 -- 22114050886

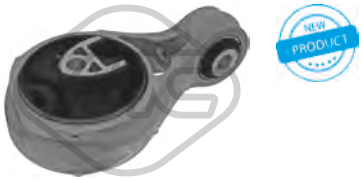

57672
support moteur [arrière] MINI COUNTRYMAN,-MINI PACEMAN Cooper-Cooper 4x4-Cooper D-Cooper SD-One-One D

oe: 22119806994



05124 Ø 22 mm Ø 66 mm
silentbloc triangle [essieu avant] MINI Cooper-Cooper S-One-One D-Works

oe: 6757551 -- 31126757551



05125 Ø 22.5 mm
palier barre stabilisatrice [essieu avant] MINI,MINI CLUBMAN Cooper-Cooper D-Cooper S-John Cooper Works-One-One D-Works

oe: 31356757146



05126 Ø 24 mm
palier barre stabilisatrice [essieu avant] MINI,MINI CLUBMAN Cooper-Cooper D-Cooper S-One-One D

oe: 31356758302



05129 L: 300 mm
biellette embout barre stabilisatrice [essieu avant] MINI,MINI CLUBMAN Cooper-Cooper D-Cooper S-Cooper SD-John Cooper Works-One-One D-Works
oe: 31356778831 -- 31356778831

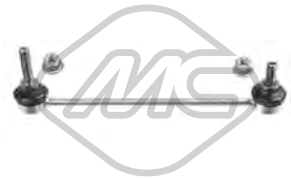

05130 L: 233 mm
biellette embout barre stabilisatrice [essieu arrière] MINI,MINI CLUBMAN,MINI COUNTRYMAN Cooper-Cooper D-Cooper D 4x4-Cooper S-Cooper S 4x4-Cooper SD-John Cooper Works-One-One
oe: 33506772789 -- 33506781133

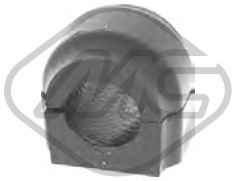

05131 Ø 17 mm
palier barre stabilisatrice [essieu arrière] MINI,MINI CLUBMAN Cooper-Cooper D-Cooper S-One-One D

oe: 33556756151



05171 Ø 22 mm Ø 66 mm
silentbloc triangle [essieu avant] MINI,MINI CLUBMAN Cooper-Cooper D-Cooper S-Cooper S JCW-Cooper SD-One-One D

oe: 31126767530



07273 Ø 16,0 mm L: 38,5 mm
palier barre stabilisatrice [des deux côtés de l'essieu avant] MINI One-One D

oe: 31356757069

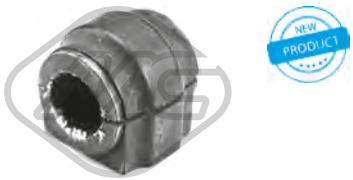

07274 Ø 21,5 mm L: 38,5 mm
palier barre stabilisatrice [des deux côtés de l'essieu avant] MINI,MINI COUNTRYMAN,MINI PACEMAN Cooper-Cooper 4x4-Cooper D-Cooper D 4x4-Cooper S-Cooper S 4x4-Cooper SD-Cooper SD
oe: 31356772843



07275 Ø 23,5 mm Ø 41,5 mm L: 39 mm
palier barre stabilisatrice [des deux côtés de l'essieu avant] MINI,MINI CLUBMAN Cooper-Cooper D-Cooper S-Cooper S JCW-Cooper S John Cooper Works-Cooper SD-John Cooper Works-John Cooper
oe: 31356772844

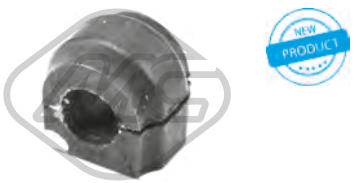

07276 Ø 16,0 mm L: 33 mm
palier barre stabilisatrice [des deux côtés du pont arrière] Cooper-Cooper 4x4-Cooper D-Cooper D 4x4-Cooper S-Cooper S 4x4-Cooper S JCW-Cooper SD-Cooper SD 4x4-John Cooper Works-John Coo-
oe: 33556754823 -- 33551508001

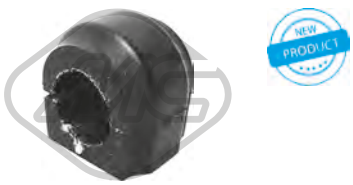

07277 Ø 18,0 mm L: 25 mm
palier barre stabilisatrice [des deux côtés du pont arrière] MINI Cooper-Cooper D-Cooper S-Cooper S John Cooper Works-Cooper SD-John Cooper Works-John Cooper Works GP-One-One D
oe: 33556772788

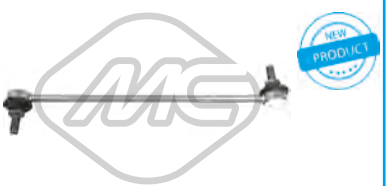

40030 L: 300 mm
biellette barre stabilisatrice [des deux côtés de l'essieu avant] MINI Cooper-Cooper D-One

oe: 31356778831 -- 31356778831

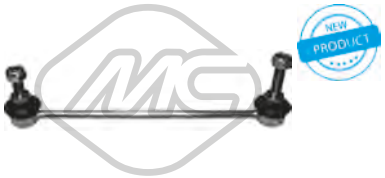

40031 L: 233 mm
biellette barre stabilisatrice [des deux côtés du pont arrière] MINI Cooper D-One D

oe: 33506772789 -- 33506781133



05127
jeu soufflet butée amortisseur [essieu avant] MINI Cooper-Cooper S-One-One D

oe: 31306777049 -- 31331094749



05128 Ø 14 mm Ø 90 mm L: 165,5 mm
support amortisseur [essieu avant] MINI Cooper-Cooper S-One-One D

oe: 31306769741 -- 31306778833

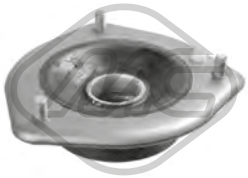

05395 Ø 14 mm
support amortisseur [essieu avant] MINI,MINI CLUBMAN,MINI COUNTRYMAN Cooper-Cooper D-Cooper D 4x4-Cooper S-Cooper S 4x4-Cooper SD-Cooper SD 4x4-John Cooper Works-One-One D
oe: 31306772749



06268
jeu soufflet butée amortisseur [des deux côtés de l'essieu avant] MINI,MINI CLUBMAN,MINI CLUBVAN Cooper-Cooper D-Cooper S-Cooper S JCW-Cooper S John Cooper Works-Cooper SD-John
oe: 31306777049 -- 31331094749



42026
butée amortisseur MINI Cooper-Cooper D-One-One D

oe: 33536772740



Longueur du filetage [mm]: 26
05438 Filetage [mm]:: M12x150
ecrou de roue [avant et arrière] MINI Cooper-Cooper S-John Cooper Works-One-One D-Works

oe: 36130141576



02091 L: 1095 mm
capteur usure plaquettes [des deux côtés du pont arrière] MINI Cooper-Cooper S-John Cooper Works-One-One D-Works

oe: 34356761448



02092 L: 880 mm
capteur usure plaquettes [des deux côtés de l'essieu avant] MINI Cooper-Cooper S-John Cooper Works-One-One D-Works

oe: 34356778175

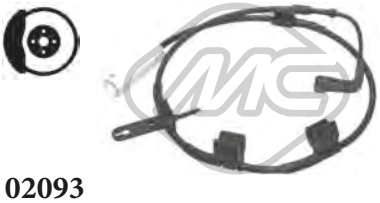

02093
capteur usure plaquettes MINI,MINI CLUBMAN,-MINI COUNTRYMAN Cooper-Cooper D-Cooper D 4x4-Cooper S-Cooper S 4x4-Cooper SD-John Cooper Works-One-One D-Works
oe: 34356783230 -- 34356789329

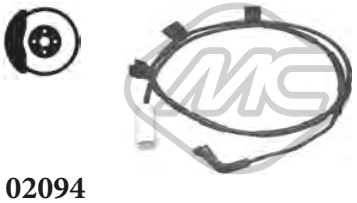

02094 L: 1127 mm
capteur usure plaquettes [essieu arrière] MINI,MINI CLUBMAN Cooper-Cooper D-Cooper S-Cooper S JCW-Cooper S John Cooper Works-Cooper SD-John Cooper Works-John Cooper Works GP-One-One D
oe: 34356773018 -- 34356783772

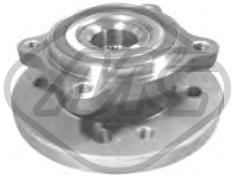

90150 Ø 70 mm Ø 137 mm
moyeu de roue [des deux côtés de l'essieu avant] MINI,MINI CLUBMAN Cooper-Cooper D-Cooper S-Cooper S JCW-Cooper SD-John Cooper Works-John Cooper Works GP-One-One D-Works
oe: 31226776671 -- 31226776162

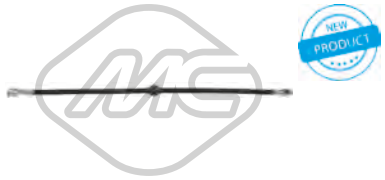

96495 L: 600 mm
flexible de frein [des deux côtés de l'essieu avant] MINI Cooper-Cooper S-John Cooper Works-One-One D-Works

oe: 34106779817



Ø 19 - 60 mm
01142 kit **00142**
kit soufflet transmission [du côté boîte de vitesses des deux côtés de l'essieu avant] MINI Cooper-One-One D

oe: 4705777 -- 31607518246



Ø 24 - 80 mm
01155 kit **00155**
kit soufflet transmission [côté roue des deux côtés de l'essieu avant] MINI

oe: 31607518259



Ø 22 - 73 mm
01171 kit **00171**
kit soufflet transmission [côté roue] MINI Cooper-One

oe: 3293.12 -- 3293.12



Ø 25 - 69 mm
01242 kit **00242**
kit soufflet transmission [du côté boîte de vitesses des deux côtés de l'essieu avant] MINI,MINI CLUBMAN,MINI CLUBVAN Cooper-Cooper D-Cooper S-Cooper SD-John Cooper Works-John Cooper Wor-
oe: 1302510 -- 1302512



Ø 21 - 65 mm
01282 kit **00282**
kit soufflet transmission [du côté boîte de vitesses des deux côtés de l'essieu avant] MINI Cooper S-John Cooper Works-One D-Works

oe: 71771172 -- 46308326

© INDUSTRIAL METALCAUCHO, S.L.U.



Ø 19 - 67 mm

11032 kit **10032**

kit soufflet transmission [essieu arrière gauche côté roue des deux côtés de l'essieu avant] eje delantero, ambos lados MINI COUNTRYMAN Cooper D 4x4-Cooper S 4x4-Cooper SD 4x4

oe: 4411862D00000 -- 4410678800000



Ø 21 - 67 mm

11034 kit **10034**

kit soufflet transmission [des deux côtés du pont arrière côté roue des deux côtés de l'essieu avant] eje delantero, ambos lados MINI COUNTRYMAN,MINI PACEMAN Cooper-Cooper 4x4-Cooper D-Cooper

oe: 33209806556



Ø 24 - 80 mm

11047 kit **10047**

kit soufflet transmission [côté roue des deux côtés de l'essieu avant] MINI,MINI COUNTRYMAN,MINI PACEMAN Cooper-Cooper S-John Cooper Works-One-One D-Works

oe: 31607518259



Ø 25,5 - 85 mm

11048 kit **10048**

kit soufflet transmission [côté roue des deux côtés de l'essieu avant] Cooper-Cooper 4x4-Cooper D-Cooper D 4x4-Cooper S-Cooper S 4x4-Cooper SD-Cooper SD 4x4-John Cooper Works-John Cooper Works

oe: 31607591694



Ø 24.5 - 70 mm

11173 kit **10173**

kit soufflet transmission [du côté boîte de vitesses des deux côtés de l'essieu avant] MINI COUNTRYMAN Cooper D-Cooper D 4x4-Cooper S-Cooper S 4x4

oe: 31609806555



Ø 24.5 - 80.7 mm

11174 **10174**

kit soufflet transmission [côté conducteur + passager av. côté roue] MINI COUNTRYMAN Cooper D-Cooper D 4x4-Cooper S-Cooper S 4x4

oe: 392414F427 -- 30711754



Ø 26,5 - 80 mm

11530 kit **10530**

kit soufflet transmission [côté roue des deux côtés de l'essieu avant] MINI Cooper-One

oe: 31607591695



Ø 13 - 48 mm

01108 kit **00082**

kit soufflet crémaillère direction MINI

oe: 1609096



Ø 13 - 51 mm

01136 kit **00136**

kit soufflet crémaillère direction MINI

oe: 7701472765



Ø 14 - 51 mm

11078 kit **10078**

kit soufflet crémaillère direction [droite] Cooper-Cooper 4x4-Cooper D-Cooper D 4x4-Cooper S-Cooper S 4x4-Cooper S JCW-Cooper SD-Cooper SD 4x4-John Cooper Works-John Cooper Works

oe: 32106778560

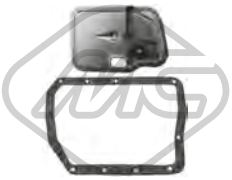

21041

filtre transmission MINI Cooper-One

oe: 24117518741 -- 24117518739



21048

filtre transmission MINI Cooper S

oe: 24347551087 -- 24117566356



05107 Ø 158 - 161 mm - 4|6 gorges

poulie vilebrequin avec amortisseur de vibrations MINI One D

oe: 11237790870

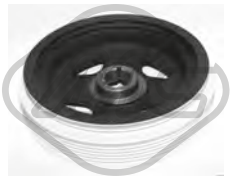

05108 Ø 161 - 173 mm - 3|7 gorges

poulie vilebrequin sans amortisseur de vibrations MINI One D

oe: 11237799417

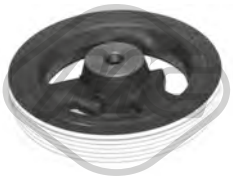

05133 Ø 144 mm - 6 gorges

poulie vilebrequin avec amortisseur de vibrations MINI Cooper-One

oe: 11231485399 -- 11237829906



05176 Ø 138 mm - 6 gorges

poulie vilebrequin avec amortisseur de vibrations Cooper-Cooper S-Cooper S 4x4-Cooper S JCW-John Cooper Works-John Cooper Works 4x4-John Cooper Works GP-One

oe: 11237562801 -- 11237622909



05202 Ø 158 mm - 6 gorges

poulie vilebrequin avec amortisseur de vibrations MINI,MINI CLUBMAN Cooper D-One D

oe: 11237801979



15202 Ø 158 mm - 6 gorges

kit poulie vilebrequin avec amortisseur de vibrations MINI,MINI CLUBMAN Cooper D-One D

oe: 11237801979

© INDUSTRIAL METALCAUCHO, S.L.U.



05422 Ø 65 mm
galet tendeur alternateur MINI,MINI CLUBMAN Cooper D-One D

oe: 11287807229 -- 11287795037



05745 Ø 60 mm - 7 gorges
poulie alternateur MINI One D

oe: 12317790877



Ø 17 mm Ø 49.5 mm - 6 gorges
06014
poulie alternateur Cooper-Cooper 4x4-Cooper S-Cooper S 4x4-Cooper S JCW-Cooper S John Cooper Works-John Cooper Works-John Cooper Works 4x4-John Cooper Works GP-One
oe: 12317561556 -- 12317575518



57150 Ø 60,0 mm
galet tendeur MINI,MINI CLUBMAN Cooper D

oe: 11317805960



57156 Ø 10,0 mm Ø 60,0 mm
galet tendeur MINI,MINI CLUBMAN Cooper D

oe: 11317805961

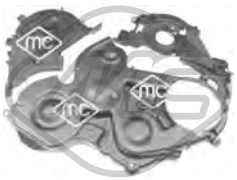

03871
jeu couvres courroie MINI Cooper-One-One D

oe: 1487867 -- 1487868

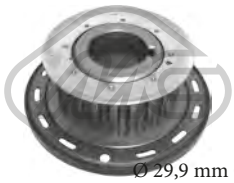

Ø 29,9 mm Ø 100,4 mm
05350 Nombre de dents: 22
pignon distributeur MINI,MINI CLUBMAN Cooper D-One D

oe: 11217805949



05419
kit de distribution MINI Cooper-Cooper S-One

oe: 11318648241 -- 11311485397



05789
kit de distribution Cooper D-Cooper D 4x4-Cooper SD-Cooper SD 4x4-One D

oe: 13528575471 -- 13528572504

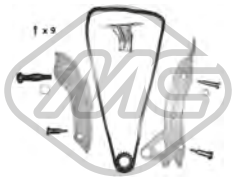

06179
kit de distribution Cooper-Cooper 4x4-Cooper S-Cooper S 4x4-Cooper S JCW-Cooper S John Cooper Works-John Cooper Works-John Cooper Works 4x4-John Cooper Works GP-One
oe: 11317534771 -- 11317534768



06181
kit de distribution MINI One D

oe: 11317790963 -- 11317791009

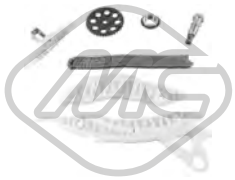

07105
kit de distribution MINI,MINI CLUBMAN Cooper S-John Cooper Works

oe: 11317597895 -- 11317568241

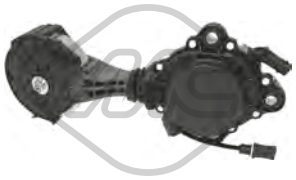

57858 Ø 75,0 mm
galet tendeur alternateur Cooper-Cooper 4x4-Cooper S-Cooper S 4x4-Cooper S JCW-Cooper S John Cooper Works-John Cooper Works-John Cooper Works 4x4-John Cooper Works GP-One
oe: 11287598833 -- 11287598832



57673
support moteur Cooper-Cooper 4x4-Cooper D-Cooper D 4x4-Cooper S-Cooper S 4x4-Cooper S John Cooper Works-Cooper SD-Cooper SD 4x4-John Cooper Works-John Cooper Works 4x4-John
oe: 22316784355 -- 22314054477



57674
support moteur Cooper-Cooper 4x4-Cooper S-Cooper S 4x4-Cooper S John Cooper Works-John Cooper Works-John Cooper Works 4x4-John Cooper Works GP-One
oe: 22316784357 -- 22316779807



57675 Ø 15,0 mm
support moteur MINI Cooper

oe: 22316754426



57676
support moteur Cooper D-Cooper D 4x4-Cooper SD-Cooper SD 4x4-One D

oe: 22316784359 -- 22314054481

84089 L: 1236/898 mm
cable BV MINI Cooper-Cooper S-John Cooper Works-One-Works

oe: 25117547368 -- 25117547368

© INDUSTRIAL METALCAUCHO, S.L.U.

84090 L: 1219/924 mm
cable BV MINI Cooper-Cooper S-John Cooper Works-One-Works

oe: 25117547369 -- 25117547369

84091 L: 1047/720 mm
cable BV MINI One D

oe: 25117547370 -- 25117547370



84092 L: 1010/730 mm
cable BV MINI One D

oe: 25117547371 -- 25117547371



04424 Ø 22,0|24 mm L: 57 mm
douille de guidage embrayage MINI Cooper-One

oe: 23111044105



05111
support echappement [arrière] MINI Cooper S-One D

oe: 18207521427

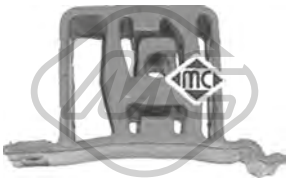

05112
support echappement [centre] MINI Cooper S

oe: 18101174146

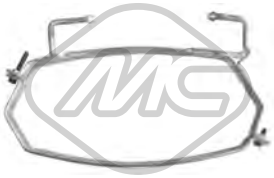

05452
collier échappement MINI Cooper-One

oe: 18207520245 -- 18201490024



05743
support echappement [arrière] MINI,MINI CLUBMAN,MINI COUNTRYMAN Cooper-Cooper D-Cooper D 4x4-Cooper S-Cooper S 4x4-Cooper SD-John Cooper Works-One-One D
oe: 18302753085



05846
support echappement MINI Cooper-One

oe: 18200141413 -- 18207519253



02059
pompe lave-glaces MINI,MINI CLUBMAN Cooper-Cooper D-Cooper S-Cooper S JCW-Cooper S John Cooper Works-Cooper SD-John Cooper Works-John Cooper Works GP-One-One D
oe: 67128377987 -- 67126938620



68126 L: 290 mm
bras + balai essuie-glace [arrière] MINI Cooper-Cooper S-One-One D

oe: 61627044627 -- 61627079943



68127 L: 290 mm
bras + balai essuie-glace [arrière] MINI Cooper-Cooper S-One-One D

oe: 61627129282 -- 61627129280



68128 L: 260 mm
bras + balai essuie-glace [arrière] MINI,MINI COUNTRYMAN Cooper-Cooper 4x4-Cooper D-Cooper D 4x4-Cooper S-Cooper S 4x4-Cooper SD-Cooper SD 4x4-John Cooper Works 4x4-One-One D
oe: 61622754285 -- 61622754287



50155 L: 570/178 mm
capteur ABS [des deux côtés de l'essieu avant] MINI Cooper-Cooper S-John Cooper Works-One-One D-Works

oe: 34526756384 -- 34526756384



50156 L: 570/178 mm
capteur ABS [des deux côtés du pont arrière] MINI Cooper-Cooper S-John Cooper Works-One-One D-Works

oe: 34526756384 -- 34526756384

© INDUSTRIAL METALCAUCHO, S.L.U.



30236
couvercle thermostat 103 °C 1.2-1.4

oe: 1338379 -- 1338261



30240
bride liquide refroidissement 1.2-1.4

oe: 1338487



03674
bouchon de remplissage d'huile 1.2-1.4

oe: 650090 -- 5650831



01013
support moteur [arrière] 1.2-1.4

oe: 846836 -- 13130723



05345 Ø 13 mm Ø 42,3 mm
silentbloc triangle [essieu avant] 1.0-1.2-1.4-1.4 S

oe: 352380 -- 55703232

84058
cable d'accélération 1.0-1.2-1.4-1.4 S

oe: 95516256 -- 93191696



05473 Ø 12 mm Ø 72.9 mm
silentbloc triangle [des deux côtés de l'essieu avant] 1.2-1.4

oe: 3521S6 -- 3520W3



06416 Ø 19 mm L: 1045 mm
barre stabilisatrice [des deux côtés de l'essieu avant] 1.0-1.2-1.4

oe: 00350207 -- 0350207



06675 Ø 12 mm Ø 72 mm
silentbloc bras de suspension [essieu avant] 1.2-1.4-1.4 S

oe: 352864



74148 Ø 37 mm Ø 72 mm
kit de roulements de roue 1.0

oe: 93188890 -- 1603338



Ø 20.5 - 62 mm
01283 kit **00283**
kit soufflet transmission [du côté boîte de vitesses des deux côtés de l'essieu avant] 1.4

oe: 1603414



Ø 23 - 77 mm
11058 kit **10058**
kit soufflet transmission [côté roue des deux côtés de l'essieu avant] 1.0

oe: 1603276 -- 01603276



Ø 24 - 80 mm
11068 kit **10068**
kit soufflet transmission [côté roue des deux côtés de l'essieu avant] 1.4 S

oe: 01604008 -- 1604008



57916
cylindre émetteur [avant] 1.2-1.4-1.4 S

oe: 679119 -- 5679354



50216 L: 630 mm
capteur ABS Capteur actif [des deux côtés du pont arrière] 1.0-1.2-1.4-1.4 S

oe: 93189276 -- 6235747

© INDUSTRIAL METALCAUCHO, S.L.U.



03507 Pression [bar]: 1.20
bouchon vase d'expansion 1.0-1.0 12V-1.2 16V-1.3 CDTI

oe: 1304667 -- 1304654



03605 Pression [bar]: 1,1
bouchon de radiateur 1.0-1.2

oe: 93194271 -- 4709376



03732
vase d'expansion 1.0-1.0 12V-1.2 16V

oe: 9129170 -- 1304234



03886
bride liquide refroidissement 88 °C 1.3 CDTI

oe: 1338020 -- 6338039



07609
durit de radiateur 1.0 12V-1.2 16V

oe: 9204666 -- 4700685



07623
durit de radiateur 1.0-1.0 12V-1.2 16V

oe: 4700978 -- 9205580



98388
durit de radiateur 1.3 CDTI

oe: 93177804 -- 1338753



03674
bouchon de remplissage d'huile 1.0-1.0 12V-1.2 16V

oe: 650090 -- 5650831



03685
bouchon de remplissage d'huile 1.3 CDTI

oe: 5650506



03927 Ø 70 mm
couvercle filtre huile 1.0-1.2 16V

oe: 55353325 -- 5650963

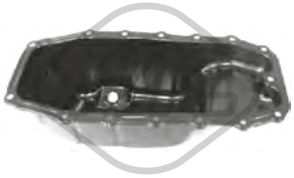

05915
carter d'huile 1.3 CDTI

oe: 652235 -- 5652003



06310
carter d'huile 1.3 CDTI

oe: 00652063 -- 0652063

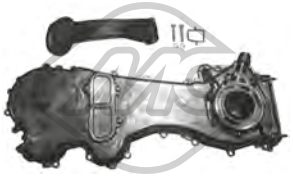

06581
jeu couvres courroie 1.3 CDTI

oe: 646904 -- 636851



02667 Filetage: M14 x 1,5
bouchon carter d'huile 1.0-1.0 12V-1.2 16V-1.3 CDTI

oe: 652315 -- 652976



05106 Filetage: 22x150
bouchon carter d'huile 1.3 CDTI

oe: 652457



07742
durit ventilation huile 1.0-1.0 12V-1.2 16V

oe: 5656132 -- 5656120

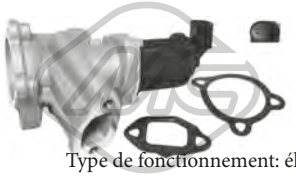

Type de fonctionnement: électrique
93005 Nombre de connexions: 2
vanne EGR avec joints 1.3 CDTI

oe: 93196798 -- 5851049

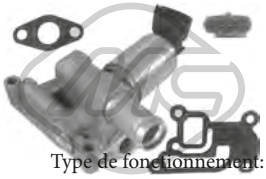

Type de fonctionnement: électrique
93019 Nombre de connexions: 5
vanne EGR avec joints 1.0-1.0 12V-1.2 16V

oe: 5851607 -- 9158987

© INDUSTRIAL METALCAUCHO, S.L.U.

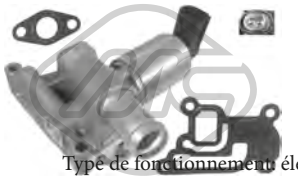

Type de fonctionnement: électrique

93038 Nombre de connexions: 5

vanne EGR avec joints 1.0-1.0 12V-1.2 16V

oe: 5851057 -- 55556720

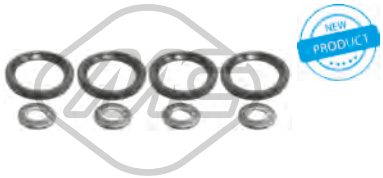

06585

kit injection 8 pièces 1.3 CDTI

oe: 93188667 -- 93195391



92048

tuyauterie injection 1.3 CDTI

oe: 93177371



92137

conduite huile turbo 1.3 CDTI

oe: 860474



01011

support moteur [arrière] 1.3 CDTI

oe: 846034



05599 Ø 12 mm

support moteur [arrière] 1.3 CDTI

oe: 5684206



06461 Ø 20,0 mm

palier barre stabilisatrice [des deux côtés de l'essieu avant] 1.0-1.2

oe: 4243163J10 -- 4243162J10



06670 Ø 14,2 mm Ø 43,5 mm L: 64,2 mm

silentbloc bras de suspension [essieu avant] 1.0-1.2-1.3 CDTI

oe: 93193134 -- 4708302



06671 Ø 14 mm Ø 60 mm

silentbloc bras de suspension [essieu avant] 1.0-1.2-1.3 CDTI

oe: 4708300 -- 4708299



06672 Ø 15,8|20 mm Ø 48 mm

silentbloc triangle [essieu avant] 1.0-1.0 12V-1.2 16V-1.3 CDTI

oe: 009209350 -- 09209350



52075 Ø 15 mm

bras de suspension [des deux côtés de l'essieu avant] 1.0-1.0 12V-1.2 16V-1.3 CDTI

oe: 4705172 -- 96316765



57379 Ø 22 mm

palier barre stabilisatrice [des deux côtés de l'essieu avant] 1.0-1.0 12V-1.2 16V

oe: 4705321



06378

jeu soufflet butée amortisseur [essieu avant] 1.0-1.0 12V-1.2 16V-1.3 CDTI

oe: 4705664



Longueur du filetage [mm]: 22

00815 Filetage [mm]:: M12 X 1.5

ecrou de roue 1.0-1.0 12V-1.2-1.2 16V-1.3 CDTI

oe: 1008501

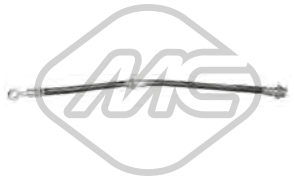

96149 L: 440 mm

flexible de frein [avant] 1.0-1.0 12V-1.2 16V-1.3 CDTI

oe: 4700362



96150 L: 305 mm

flexible de frein [des deux côtés du pont arrière] 1.0-1.0 12V-1.2 16V-1.3 CDTI

oe: 4701124



Ø 19 - 60 mm

01142 kit **00142**

kit soufflet transmission [du côté boîte de vitesses des deux côtés de l'essieu avant] 1.2 16V-1.3 CDTI

oe: 4705777



Ø 21 - 65 mm

01282 kit **00282**

kit soufflet transmission [du côté boîte de vitesses des deux côtés de l'essieu avant] 1.3 CDTI

oe: 1603226

© INDUSTRIAL METALCAUCHO, S.L.U.



Ø 20 - 54 mm

01490 kit **00490**

kit soufflet transmission [du côté boîte de vitesses des deux côtés de l'essieu avant] 1.3 CDTI

oe: 374018



Ø 20 - 70 mm

11115 kit **10115**

kit soufflet transmission [des deux côtés du pont arrière côté roue des deux côtés de l'essieu avant] 1.0-1.0 12V-1.2 16V

oe: 4707990 -- 93184126



04719 Ø 164 mm - 6 gorges

poulie vilebrequin avec amortisseur de vibrations 1.3 CDTI

oe: 614150 -- 5614438



05671 Ø 16 mm Ø 54 mm - 6 gorges

poulie alternateur 1.0-1.2 16V-1.3 CDTI

oe: 1204517 -- 1204392



05239

kit de distribution 1.3 CDTI

oe: 646904 -- 636851

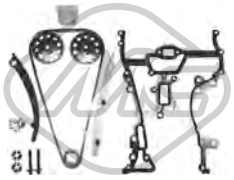

05954

kit de distribution 1.0-1.0 12V-1.2 16V

oe: 638287 -- 614536



82425 L: 965/655+1025/685 mm

cable BV 1.0-1.0 12V-1.2 16V

oe: 9204687 -- 4702988



82426 L: 980/675+1032/695 mm

cable BV 1.2 16V

oe: 9204688 -- 4702990



04721

fourchette embrayage 1.2 16V-1.3 CDTI

oe: 668198



80021 L: 690/425 mm

cable commande d'embrayage 1.0-1.0 12V-1.2 16V

oe: 9216428 -- 9210082



80092 L: 675/413 mm

cable commande d'embrayage 1.2 16V-1.3 CDTI

oe: 9216431 -- 4707843



80133 L: 815/484 mm

cable commande d'embrayage 1.2 16V-1.3 CDTI

oe: 90209335 -- 669142



82421 L: 627/355 mm

cable commande d'embrayage 1.2 16V

oe: 55555830 -- 4707942



82422 L: 660/355 mm

cable commande d'embrayage 1.3 CDTI

oe: 9216434 -- 4707845



83998 L: 716/432 mm

cable commande d'embrayage 1.0-1.2-1.3 CDTI

oe: 93195010 -- 4709651

84693

cable commande d'embrayage 1.2 16V-1.3 CDTI

oe: 9216431 -- 4707843



41027

support d'échappement 1.2 16V

oe: 852518

© INDUSTRIAL METALCAUCHO, S.L.U.

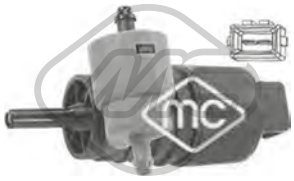

02061
pompe lave-glaces 1.0-1.0 12V-1.2 16V-1.3 CDTI

oe: 90508706 -- 1450173

© INDUSTRIAL METALCAUCHO, S.L.U.



03073 Ø 34 mm
manchon 2.4-2.4 4x4

oe: 606408 -- 606401



35061
séparateur d'huile 2.0 CDTI-2.0 CDTI 4x4

oe: 96440314 -- 4805086





03674
bouchon de remplissage d'huile 2.4-2.4 4x4

oe: 650090 -- 5650831



05945 Filetage: M 12 x 1,75
bouchon carter d'huile 2.2 CDTi-2.2 CDTi 4x4-2.4-2.4 4x4-3.0-3.2 V6

oe: 652526 -- 652736



39991 Filetage: M14 x 1,5
bouchon carter d'huile 2.0 CDTI-2.0 CDTI 4x4

oe: 4805011



02230
jauge de niveau d'huile 87 °C 2.4-2.4 4x4

oe: 4811586 -- 4805152



57834 Ø 20,50|7,7 mm Ø 15,0|23 mm
entretoise injecteur 2.0 CDTI-2.0 CDTI 4x4

oe: 55565375 -- 055565375



57121 Ø 19,0 mm
silentbloc bras de suspension [arrière inférieur des deux côtés de l'essieu avant] 2.0 CDTI-2.0 CDTI 4x4-2.2 CDTi-2.2 CDTi 4x4-2.4-2.4 4x4-3.0-3.2 V6

oe: 4817869 -- 4817776



Ø 28 - 90 mm
11582 kit **10582**
kit soufflet transmission [côté roue des deux côtés de l'essieu avant] 2.0 CDTI-2.0 CDTI 4x4-2.2 CDTi-2.2 CDTi 4x4-2.4-2.4 4x4-3.2 V6

oe: 96639351 -- 4813821

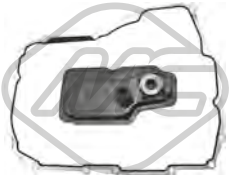

21005
filtre transmission 2.0 CDTI

oe: 4802258



21007
filtre transmission 2.0 CDTI-2.0 CDTI 4x4-2.4-2.4 4x4-3.2 V6

oe: 4807044



06209 Ø 142 mm - 6 gorges
poulie vilebrequin avec amortisseur de vibrations 2.4-2.4 4x4

oe: 4805173 -- 96419497



05091 Ø 70.1 mm
galet tendeur alternateur 2.4-2.4 4x4

oe: 1340544 -- 1340541



06728
support transmission 2.0 CDTI 4x4-2.2 CDTi 4x4-2.4 4x4

oe: 4807201



68087 L: 305 mm
bras + balai essuie-glace [arrière] 2.0 CDTI-2.0 CDTI 4x4-2.2 CDTi-2.2 CDTi 4x4-2.4-2.4 4x4-3.0-3.2 V6

oe: 4803917 -- 4808221

© INDUSTRIAL METALCAUCHO, S.L.U.



03624
bride liquide refroidissement 1.9 D

oe: 8200065392 -- 7701474249



05497
carter d'huile 1.9 D

oe: 8200728381 -- 7700111746



00667 Filetage: 16x150
bouchon carter d'huile 1.9 D

oe: 7703075348 -- 9759915980

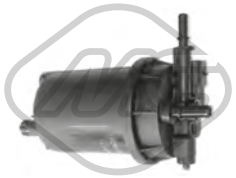

05393
filtre à carburant 1.9 D-2.5 D

oe: 4502627 -- 4501003

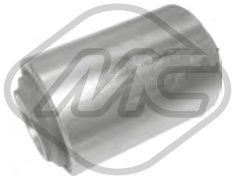

02886 Ø 18 mm Ø 36 mm
silentbloc triangle [essieu avant] 1.9 D-2.5 D

oe: 7701349064



04195 Ø 27,4 mm
palier barre stabilisatrice [essieu avant] 1.9 D-2.5 D

oe: 7700667187



04475 Ø 9 mm Ø 29 mm
jeu de barre stabilisatrice [essieu avant] 1.9 D-2.5 D

oe: 7705046006 -- 7700666914



04484 Ø 17 mm
palier barre stabilisatrice [essieu avant] 1.9 D-2.5 D

oe: 7700667182



74145 Ø 62 mm
kit de roulements de roue [essieu arrière] 1.9 D-2.5 D

oe: 4403942 -- 09111942



96076 L: 350 mm
flexible de frein [des deux côtés de l'essieu avant]ro, ambos lados 1.9 D-2.5 D

oe: 7704003955 -- 7704001953

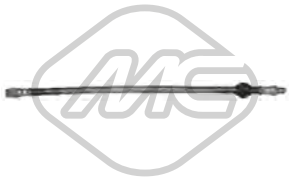

96104 L: 410 mm
flexible de frein [des deux côtés du pont arrière] 1.9 D

oe: 7700840390 -- 7704001955



96204 L: 415 mm
flexible de frein [essieu avant] 1.9 D-2.5 D

oe: 4416297



Ø 27 - 90 mm
01520 kit **00520**
kit soufflet transmission [côté roue des deux côtés de l'essieu avant] 1.9 D-2.5 D

oe: 4403284 -- 4403033



82925 L: 1271/1021 mm
cable commande d'embrayage 2.5 D

oe: 9109976 -- 4401976

85077
cable frein de stationnement [avant] 1.9 D-2.5 D

oe: 4400241

© INDUSTRIAL METALCAUCHO, S.L.U.

CIRCUIT D'EAU

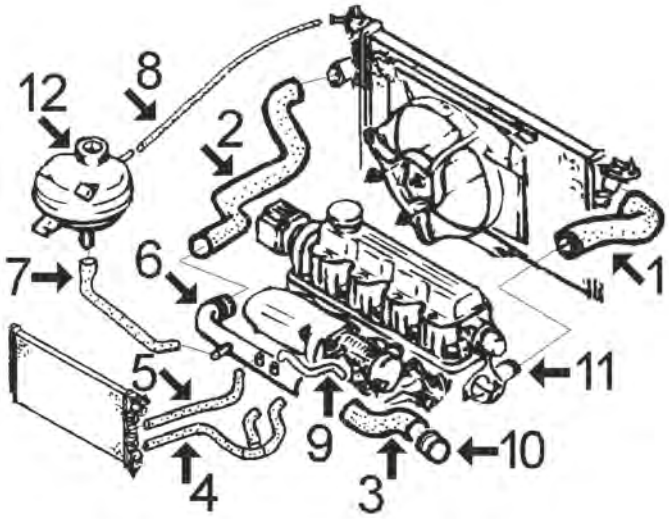

1.4 - 1.6 (moteurs 14 SE et 16 SE 8 soupapes)

1	08143	durit superior radiateur sans air conditionné
	08281	durit superior radiateur avec air conditionné
2	08234	durit radiateur inf.
3	08244	durit de tube rigide à pompe de l'eau
4	08285	durit de chauffage à collecteur d'admission
5	08286	durit de chauffage à tube rigide
6	03179	tube liquide refroidissement rigide
7	08289	durit vase d'expansion
8	08327	durit de trop-plein de vase à radiateur
9	08250	durit de tube rigide à collecteur d'admission
10	03068	buse métallique accès de l'eau à pompe
11	03071	thermostat (aluminium)
12	03507	bouchon de vase d'expansion
	03516	vase d'expansion

C84M376M380M388M3440M4017M4702M4703M4704CAP1 OPEL ASTRA F 09/1991 - 08/2002

CIRCUIT D'EAU

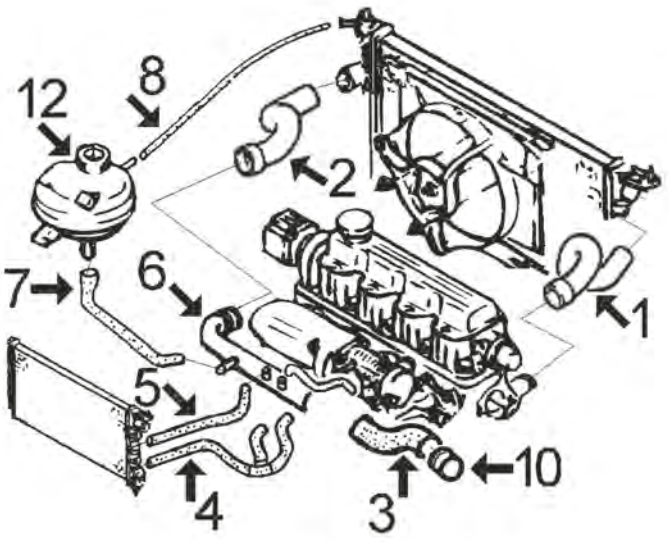

1.4/16v - 1.6/16v (moteurs X14XE et X16XEL)

1	08968	durit superior radiateur sans air conditionné
	08969	durit superior radiateur avec air conditionné
2	08965	durit radiateur inf.
3	08244	durit de tube rigide à pompe de l'eau 1.6/16v
	08966	durit de tube rigide à pompe de l'eau 1.4/16v
4	08285	durit de chauffage à collecteur d'admission
5	08286	durit de chauffage à tube rigide
6	03182	tube liquide refroidissement rigide
7	08289	durit vase d'expansion
8	08327	durit de trop-plein de vase à radiateur
10	03068	buse métallique accès de l'eau à pompe
12	03507	bouchon de vase d'expansion
	03516	vase d'expansion

C84M376M380M388M3440M4017M4702M4703M4704CAP2 OPEL ASTRA F 09/1991 - 08/2002

CIRCUIT D'EAU

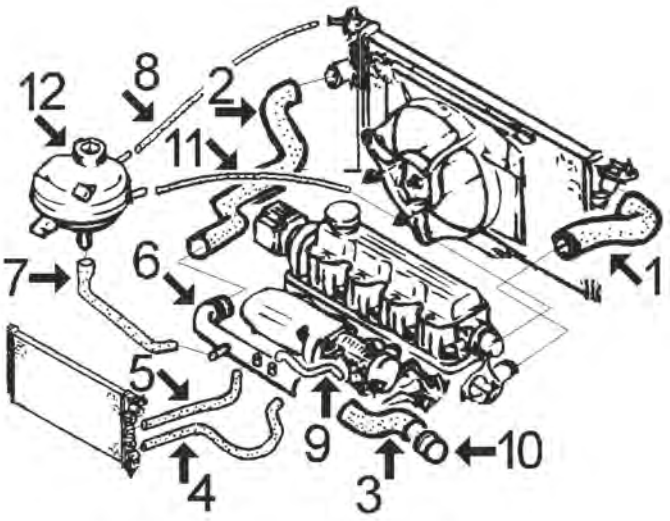

1.8 - 2.0 (moteurs 18 NZ et 20 NE 8 soupapes)

1	08143	durit superior radiateur 2.0 sans air conditionné h/'93
	08282	durit superior radiateur 1.8 sans air conditionnéet 2.0 sans air conditionné de '93
	08283	durit superior radiateur 1.8 et 2.0 avec air conditionné
2	08284	durit radiateur inf.
3	08009	durit de tube rigide à pompe de l'eau
4	08338	durit de chauffage à collecteur d'admission
5	08286	durit de chauffage à tube rigide
6	03184	tube liquide refroidissement rigide
7	08289	durit vase d'expansion
8	08327	durit de trop-plein de vase à radiateur
9	08146	durit de tube à pompe de l'eau 2.0
10	03073	buse métallique accès de l'eau à pompe
11	08339	durit de trop-plein
12	03507	bouchon de vase d'expansion
	03516	vase d'expansion

C84M376M380M388M3440M4017M4702M4703M4704CAP3 OPEL ASTRA F 09/1991 - 08/2002

CIRCUIT D'EAU

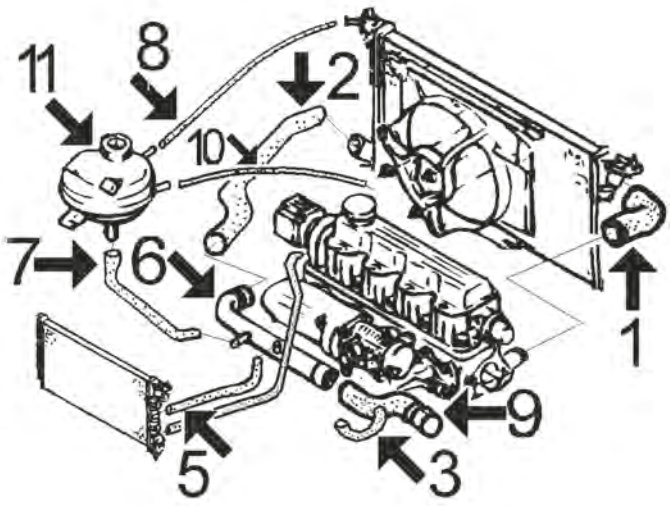

2.0-16v (moteur 20XE)

1	08283	durit radiateur sup.
2	08284	durit radiateur inf.
3	08087	durit de tube rigide à pompe de l'eau
5	08287	durit de chauffage à tube rigide
6	03184	tube liquide refroidissement rigide
7	08289	durit vase d'expansion
8	08327	durit de trop-plein de vase à radiateur
9	03073	buse métallique accès de l'eau à pompe
10	08339	durit de trop-plein
11	03507	bouchon de vase d'expansion
	03516	vase d'expansion

C84M376M380M388M3440M4017M4702M4703M4704CAP4 OPEL ASTRA F 09/1991 - 08/2002

© INDUSTRIAL METALCAUCHO, S.L.U.

CIRCUIT D'EAU

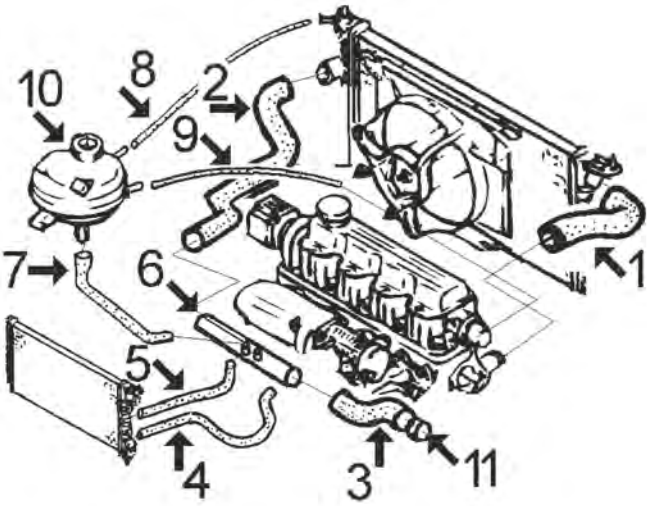

1.7 D et DTL :

1	08154	durit superior radiateur 1.7D
	08850	durit superior radiateur 1.7DTL
2	08012	durit plus bas radiateur 1.7D
	08851	durit plus bas radiateur 1.7DTL
3	07323	durit de tube métallique à pompe de l'eau
4	07683	durit de chauffage à pompe de l'eau
5	08288	durit de chauffage à tube rigide
6	03076	tube d'eau métallique (aluminium) avec joints toriques
7	08289	durit vase d'expansion
8	08327	durit de trop-plein de vase à radiateur
9	08339	durit de trop-plein
10	03507	bouchon de vase d'expansion sans capteur de niveau
	03516	vase d'expansion
11	03073	buse métallique accès de l'eau à pompe

C84M376M380M388M3440M4017M4702M4703M4704CAP5 OPEL ASTRA F 09/1991 - 08/2002

CIRCUIT D'EAU

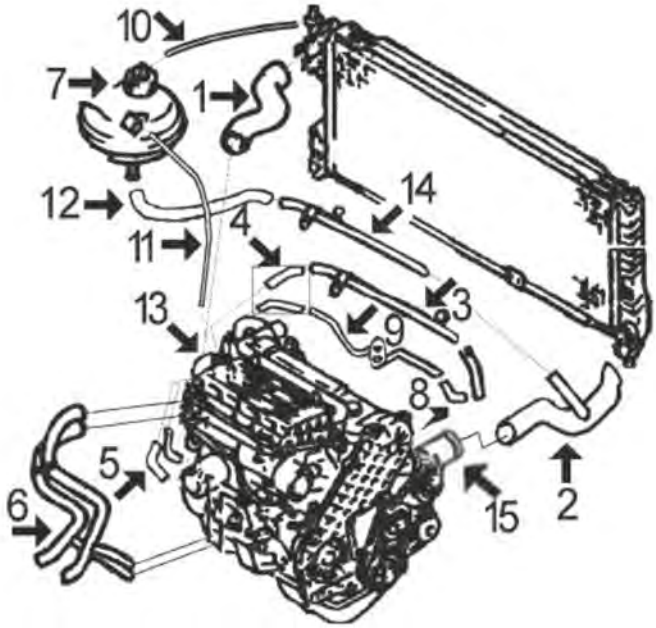

1.7 TURBOD (moteur ISUZU):

1	08326	durit radiateur sup.
2	08277	durit radiateur inf.
3	03127	tube d'eau métallique '94-
	03160	tube d'eau métallique jusqu'à '94
4	08996	jeu de durits
5	08196	jeu durit échangeur filtre d'huile
6	08280	durit double de chauffage
7	03507	bouchon de vase d'expansion
8	08033	durit liaison tubes métalliques
9	03161	tube d'eau métallique à turbo
10	08272	durit de trop-plein de vase à radiateur
11	08339	durit de trop-plein
12	08289	durit
13	03162	bride de thermostat
14	03159	tube d'eau métallique à vase expansión
15	04693	bride aluminium refroidissement -'95
	04713	bride aluminium refroidissement '95-

C84M376M380M388M3440M4017M4702M4703M4704CAP6 OPEL ASTRA F 09/1991 - 08/2002



02351 Ø 41 mm Ø 47 mm
joint thermostat ASTRA F 1.7 D-1.7 TD

oe: 134030 -- 133953



02356 Ø 41 mm
joint thermostat ASTRA F

oe:



02357 Ø 46 mm
joint thermostat ASTRA F

oe:



03068 Ø 30 mm
manchon 1.4-1.4 i 16V-1.4 i-1.4 Si-1.6 i-1.6 i 16V-1.6-1.6 Si

oe: 606400 -- 0606400



03069
tube d'eau métallique ASTRA F 1.7 TD

oe: 97103748 -- 1336122

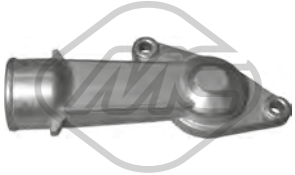

03071
couvercle thermostat ASTRA F 1.4-1.4 i 16V-1.4 i-1.4 Si-1.6 i-1.6-1.6 i 16V-1.6 Si

oe: 90234805 -- 1338151



03073 Ø 34 mm
manchon ASTRA F 1.6-1.7 TD-1.7 D-1.8 i 16V-1.8 i-2.0 i-2.0 GSI 16V-2.0 i 16V

oe: 606408 -- 606401

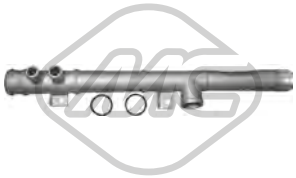

03076
tube d'eau métallique ASTRA F 1.7 D-1.7 TD

oe: 1336061



03101
thermostat d'eau 107|92 °C ASTRA F 1.8 i 16V-2.0 i-2.0 GSI 16V-2.0 i 16V

oe: 1338079



03127
tube d'eau métallique ASTRA F 1.7 TD-1.7 TDS

oe: 1337232



03159
tube d'eau métallique ASTRA F 1.4-1.4 i-1.4 i 16V-1.4 Si-1.6-1.6 i-1.6 i 16V-1.6 Si-1.7 D-1.7 TD-1.7 TDS

oe: 1336083



03160
tube d'eau métallique ASTRA F 1.7 TD

oe: 1336067



03161
tube d'eau métallique 1.7 TD

oe: 1336066

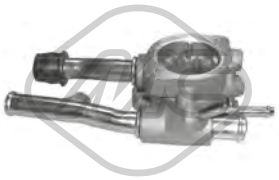

03162
bride liquide refroidissement ASTRA F 1.7 TDS-1.7 TD

oe: 97087134 -- 1338182

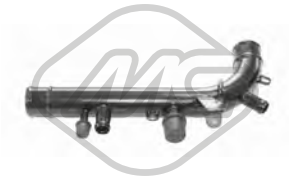

03179
tube d'eau métallique ASTRA F 1.4-1.6

oe: 1336086



03182
tube d'eau métallique 1.4 i 16V-1.6 i 16V

oe: 1336097

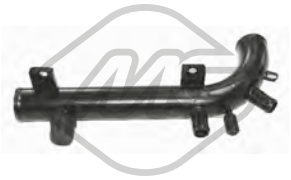

03184
tube d'eau métallique ASTRA F 1.8 i-2.0 i-2.0 GSI 16V-2.0 i 16V

oe: 1336062



03507 Pression [bar]: 1.20
bouchon vase d'expansion 1.4-1.4 i 16V-1.4 i-1.4 Si-1.6 i 16V-1.6 i-1.6 Si-1.6-1.7 TDS-1.7 D-1.7 TD-1.8 i-1.8 i 16V-2.0 i-2.0 GSI 16V-2.0 i 16V

oe: 1304667 -- 1304654



03516
vase d'expansion 1.4-1.4 i 16V-1.4 i-1.4 Si-1.6 i-1.6 i 16V-1.6 Si-1.6-1.8 i 16V-1.8 i-2.0 i-2.0 GSI 16V-2.0 i 16V

oe: 90351853 -- 90351852

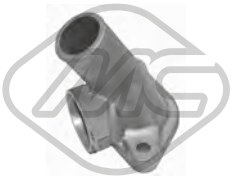

04693
bride liquide refroidissement ASTRA F 1.7 TD

oe: 0606406 -- 606406

© INDUSTRIAL METALCAUCHO, S.L.U.



04713
bride liquide refroidissement 1.7 TD

oe: 1338232



07323
durit de radiateur ASTRA F 1.7 D

oe: 1337395 -- 1336294



08009
durit de radiateur 1.4 i-1.4 i 16V-1.4 Si-1.6 i-1.6-1.6 i 16V-1.6 Si-1.8 i 16V-1.8 i-2.0 i-2.0 GSI 16V-2.0 i 16V

oe: 90530796 -- 90265803

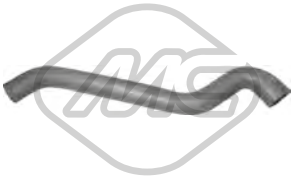

08012
durit de radiateur [inférieur] ASTRA F 1.7 D-1.7 TD

oe: 1337111 -- 1336500

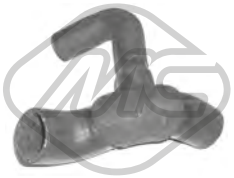

08087
durit de radiateur ASTRA F 2.0 GSI 16V-2.0 i 16V

oe: 90570033 -- 1337393



08143
durit de radiateur [supérieur] 1.4-1.4 i-1.6 i-1.6-2.0 i

oe: 1337389



08146
durit de radiateur ASTRA F 1.7 TDS-1.8 i-1.8 i 16V-2.0 i-2.0 GSI 16V-2.0 i 16V

oe: 90530799 -- 1337465



08154
durit de radiateur [supérieur] ASTRA F 1.7 D

oe: 1337106



08196
durit de radiateur ASTRA F 1.7 TDS

oe: 650873 -- 650872



08234
durit de radiateur [inférieur] ASTRA F 1.4-1.6

oe: 1337322 -- 1337193



08244
durit de radiateur 1.4-1.4 i 16V-1.4 i-1.4 Si-1.6 i-1.6 i 16V-1.6-1.6 Si

oe: 1337485 -- 90354836



08248
durit chauffage tube métal ASTRA F 1.6 i 16V

oe: 90412785 -- 1818563



08250
durit de radiateur 1.4-1.4 i 16V-1.4 i-1.4 Si-1.6 i-1.6 i 16V-1.6-1.6 Si

oe: 1337383



08272
durit de radiateur ASTRA F 1.7 TD

oe: 1337118



08277
durit de radiateur [inférieur] ASTRA F 1.7 TD-1.7 TDS

oe: 1337098



08280
durit chauffage [entrée] ASTRA F 1.7 D-1.7 TD-1.7 TDS

oe: 1818204



08281
durit de radiateur [supérieur] 1.4-1.4 i-1.6 i-1.6

oe: 1337138



08282
durit de radiateur [supérieur] ASTRA F 1.8 i 16V-2.0 i

oe: 1337388 -- 1337103

© INDUSTRIAL METALCAUCHO, S.L.U.



08283
durit de radiateur [supérieur] ASTRA F 1.4 i 16V-1.4-1.4 Si-1.4 i-1.6-1.6 i 16V-1.6 i-1.6 Si-1.8 i-1.8 i 16V-2.0 GSI 16V-2.0 i-2.0 i 16V

oe: 1337218

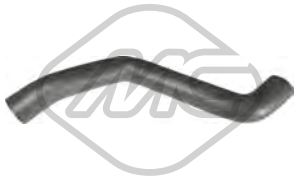

08284
durit de radiateur [inférieur] ASTRA F 1.6-1.6 i-1.8 i 16V-2.0 i 16V-2.0 GSI 16V

oe: 1337209



08289
durit de radiateur 1.4-1.4 Si-1.4 i-1.4 i 16V-1.6-1.6 i-1.6 i 16V-1.6 Si-1.7 D-1.7 TD-1.7 TDS-1.8 i-1.8 i 16V-2.0 i-2.0 i 16V

oe: 90411253 -- 1337112



08326
durit de radiateur [supérieur] ASTRA F 1.7 TD-1.7 TDS

oe: 1337107



08327
durit de radiateur ASTRA F 1.4 i 16V-1.6 Si

oe: 1337141



08339
durit de radiateur ASTRA F 1.7 D-1.7 TD-1.8 i-2.0 i-2.0 i 16V

oe: 1337355 -- 1337101



08850
durit de radiateur [supérieur] ASTRA F 1.7 TD

oe: 1337282



08851
durit de radiateur [inférieur] ASTRA F 1.7 D-1.7 TDS

oe: 1337289



08965
durit de radiateur [inférieur] 1.4 i 16V-1.6 i 16V

oe: 90540047 -- 1337347



08966
durit de radiateur 1.6 i 16V

oe: 9129152 -- 1337521



08968
durit de radiateur [supérieur] 1.4 i 16V-1.6 i 16V

oe: 90509753 -- 1337280



08969
durit de radiateur [supérieur] ASTRA F 1.4-1.6

oe: 1337279



08973
durit de radiateur [supérieur] ASTRA F CLASSIC

oe: 1337563



08977
durit de radiateur [inférieur] ASTRA F CLASSIC

oe: 1337471



08995
durit de radiateur ASTRA F CLASSIC

oe: 24438357 -- 1337600



08996
durit de radiateur ASTRA F 1.7 TDS

oe: 1337233 -- 1336461



09679
durit de radiateur ASTRA F 1.6-1.8 i

oe: 90530798 -- 1337464

© INDUSTRIAL METALCAUCHO, S.L.U.



30205
thermostat d'eau 92 °C 1.4-1.4 Si-1.4 i-1.6 i-1.6-1.6 Si-1.6 i 16V

oe: 4792160



30284
thermostat 85 °C ASTRA F 1.7 TDS-1.7 TD

oe: 1338075



30310
thermostat 84 °C ASTRA F 1.7 D-1.7 TD

oe: 1338061 -- 1338024



35824
bride de thermostat 92 °C ASTRA F 2.0 GSI 16V-2.0 i 16V

oe: 1338070 -- 1338057



03103
valve magnétique 1.4-1.4 Si-1.6 i-1.6 Si-1.8 i 16V-2.0 i 16V

oe: 1820014 -- 1820138



07683
durit chauffage [entrée] ASTRA F 1.7 D

oe: 1818324 -- 1818159



08033
durit chauffage ASTRA F 1.7 TD

oe: 1336461



08285
durit chauffage 1.4-1.4 Si-1.4 i-1.6 i-1.6-1.6 Si

oe: 1818245



08286
durit chauffage [Sortie] ASTRA F 1.8 i

oe: 6818317 -- 1818201



08287
durit chauffage [entrée] ASTRA F 1.4-1.4 i-1.4 i 16V-1.4 Si-1.6-1.6 i-1.6 i 16V-1.6 Si-1.7 D-1.7 TD-1.7 TDS-1.8 i-1.8 i 16V-2.0 GSI 16V-2.0 i-2.0 i 16V

oe: 6818296 -- 1818203



08288
durit chauffage [Sortie] ASTRA F 1.7 D-1.7 TD

oe: 1818202



08338
durit chauffage [entrée] ASTRA F 1.6-1.6 i-1.6 i 16V-1.6 Si-1.8 i 16V-1.8 i-2.0 i-2.0 GSI 16V-2.0 i 16V

oe: 90572562 -- 90410538



93502
Vanne de controle liq ref ASTRA F 1.4 i 16V-1.7 TD

oe: 13108575 -- 90566948



03674
bouchon de remplissage d'huile ASTRA F 1.8 i 16V-2.0 i 16V

oe: 650090 -- 5650831

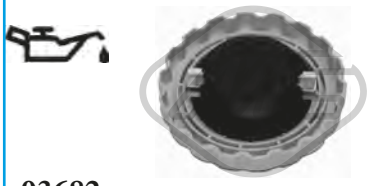

03682
bouchon de remplissage d'huile 1.4-1.4 Si-1.4 i-1.6 i-1.6-1.6 Si-1.7 D-1.7 TD-1.8 i 16V-1.8 i-2.0 i-2.0 GSI 16V-2.0 i 16V

oe: 650459 -- 650094



03683
bouchon de remplissage d'huile ASTRA F 1.7 TDS

oe: 650089

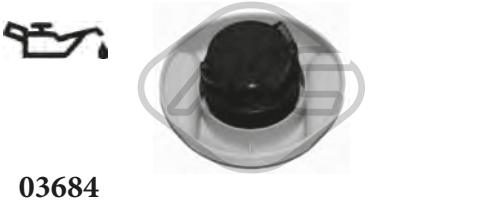

03684
bouchon de remplissage d'huile 1.4 i 16V-1.6 i 16V

oe: 0650091 -- 650091

© INDUSTRIAL METALCAUCHO, S.L.U.

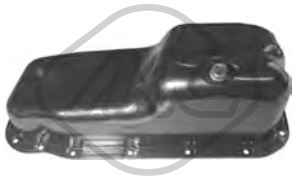

06017
carter d'huile 1.4-1.4 Si-1.4 i-1.6 i-1.6 Si

oe: 652121 -- 652148



00677 Filetage: 14x150
bouchon carter d'huile ASTRA F 1.4-1.4 i-1.4 i 16V-1.4 Si-1.6-1.6 i-1.6 i 16V-1.6 Si-1.7 D-1.7 TD-1.8 i-1.8 i 16V-2.0 i-2.0 i 16V

oe: 652475 -- 652491



02490 Filetage: M14 x 150 mm
bouchon carter d'huile ASTRA F 1.7 TDS

oe: 652492



02667 Filetage: M14 x 1,5
bouchon carter d'huile ASTRA F 1.7 TD-1.8 i 16V-2.0 i 16V

oe: 652315 -- 652976



05106 Filetage: 22x150
bouchon carter d'huile ASTRA F CLASSIC

oe: 652457



04730 L: 372 mm
jauge de niveau d'huile ASTRA F 1.4-1.6

oe: 658048

04731 L: 490 mm
jauge de niveau d'huile ASTRA F 1.7 TD

oe: 658028



08254
durit recyclage [supérieur] 1.4-1.4 Si-1.4 i-1.6 i-1.6 Si

oe: 656234 -- 656148



08341
durit recyclage [supérieur] ASTRA F 1.7 D

oe: 656237

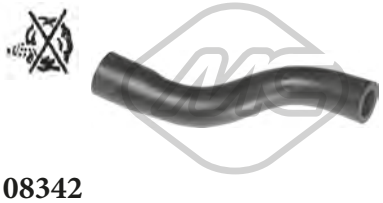

08342
durit recyclage ASTRA F 1.4-1.6

oe: 656236



09057
durit recyclage ASTRA F 1.7 TD-1.7 TDS

oe: 90409617 -- 5656007

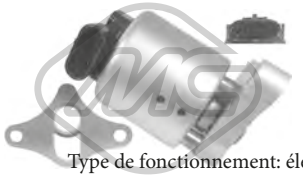

Type de fonctionnement: électrique
Nombre de connexions: 5
93001
vanne EGR avec joint d'étanchéite 1.6 i

oe: R1090061 -- 17098055



Type de fonctionnement: électrique
Nombre de connexions: 5
93002
vanne EGR avec joint d'étanchéite 1.4 i 16V-1.6 i-1.6 i 16V

oe: 93184995 -- 5851602



04974
durit air [Boîtier de filtre à air] ASTRA F 1.4-1.4 Si-1.6 Si

oe: 836772



04975
durit air [Boîtier de filtre à air] 1.4 i-1.6 i-1.6-1.8 i

oe: 90351553 -- 836770

© INDUSTRIAL METALCAUCHO, S.L.U.

SUSPENSION AVANT & SUPPORTS DE MOTEUR



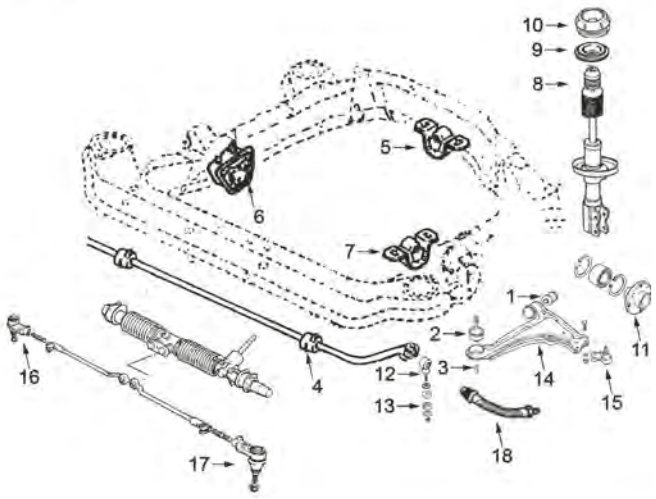

1	00982	silentbloc triangle
2	00983	silentbloc
3	04027	douille silentbloc axe arrière
4	02710	palier de barre stabilisatrice
5	02672	support moteur arrière
6	00797	support moteur à droite 1.4-1.6-et Diesel manuel et 1.8-2.0 et 16v. jusqu'à '93
	02682	support moteur à droite 1.8-2.0 et 16v. de '93
	04004	support moteur à droite 1.7 TurboD
	04737	support moteur à droite 1.4/1.6 automatiques
7	00728	support moteur G tous
8	04727	jeu soufflet butée amortisseur
9	04949	couvercle amortisseur aluminium avec roulement
10	02662	support amortisseur
11	90004	moyeu AV 1.4-1.6 (22 stries)
	90005	moyeu AV 1.8-2.0 -'95 y 1.7D-TD (33 stries, Ø disque 66 mm)
	90042	moyeu AV 1.7D-TD de 22 stries
	90043	moyeu AV 1.8-2.0 (33 stries, Ø disque 56 mm) '95-
12	02628	biellette de barre stabilisatrice Ø 22 mm -'95
	02629	biellette de barre stabilisatrice Ø 18 mm -'95
	04282	biellette de barre stabilisatrice '95-
13	00640	palier de barre stabilisatrice
14	52095	bras de suspension AV G
	52097	bras de suspension AV D
15	53075	rotule de suspension
16	53140	rotule de direction droite
17	53153	rotule de direction gauche
18	96158	flexible de frein AV (310mm)

C84M376M380M388M3440M4017M4702M4703M4704SOPDP1 OPEL ASTRA F 09/1991 - 08/2002

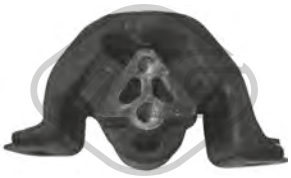

00728
support moteur [avant gauche] 1.4-1.4 i 16V-1.4 i-1.4 Si-1.6 i-1.6 i 16V-1.6-1.6 Si-1.7 D-1.7 TD-1.7 TDS-1.8 i 16V-1.8 i-2.0 i-2.0 GSI 16V-2.0 i 16V

oe: 684257 -- 684643



00797
support moteur [avant droite] 1.4-1.4 i 16V-1.4 i-1.4 Si-1.6 i-1.6 i 16V-1.6-1.6 Si-2.0 i-2.0 i 16V

oe: 684291 -- 684283



02614
support moteur [avant droite] ASTRA F 1.7 TD

oe: 684160 -- 0684160



02672
support moteur [arrière] ASTRA F 1.7 D-1.7 TD-1.8 i 16V-1.8 i-2.0 i-2.0 i 16V

oe: 0684647 -- 684647



02682
support moteur [avant droite] ASTRA F 1.4-1.4 i 16V-1.4 i-1.4 Si-1.6 i-1.6-1.6 Si-1.6 i 16V-1.7 TD-1.7 D-1.7 TDS-1.8 i 16V-1.8 i-2.0 i 16V-2.0 i-2.0 GSI 16V

oe: 684646 -- 0684646



04004
support moteur [avant droite] ASTRA F 1.7 TD

oe: 684644 -- 0684644

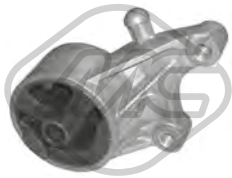

04382
support moteur [avant] ASTRA F CLASSIC

oe: 684695 -- 5684162



04737
support moteur [droite] ASTRA F 1.4-1.4 i 16V-1.4 Si-1.4 i-1.6 i-1.6-1.6 Si-1.6 i 16V-1.8 i 16V-1.8 i-2.0 i-2.0 GSI 16V-2.0 i 16V

oe: 90473848 -- 684134

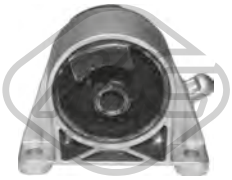

05885
support moteur [avant] ASTRA F CLASSIC

oe: 684693 -- 0684693



00640 Ø 8,5 mm Ø 30 mm
palier barre stabilisatrice [essieu avant] 1.4-1.4 i 16V-1.4 i-1.4 Si-1.6 i-1.6 i 16V-1.6-1.6 Si-1.7 D-1.7 TD-1.7 TDS-1.8 i 16V-1.8 i-2.0 i-2.0 GSI 16V-2.0 i 16V

oe: 350153



00982 Ø 12 mm Ø 39 mm
silentbloc triangle [essieu avant inférieur] ASTRA F 1.4 i-1.4 Si-1.6 i-1.6 Si-1.6 i 16V-1.7 D-1.7 TD-1.7 TDS-1.8 i-1.8 i 16V-2.0 i-2.0 i 16V

oe: 352300



00983 Ø 16 mm Ø 60 mm
silentbloc triangle [essieu avant inférieur] 1.4-1.4 i 16V-1.4 i-1.4 Si-1.6 i-1.6 i 16V-1.6-1.6 Si-1.7 D-1.7 TD-1.7 TDS-1.8 i 16V-1.8 i-2.0 i-2.0 GSI 16V-2.0 i 16V
oe: 352356 -- 352348

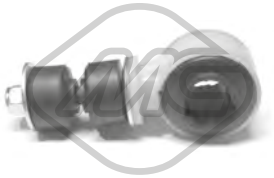

02628 Ø 22 mm L: 85 mm
biellette embout barre stabilisatrice [essieu avant] ASTRA F 1.4-1.4 i-1.4 Si-1.6 Si-1.6 i-1.7 D-1.7 TDS-1.8 i-2.0 GSI 16V-2.0 i

oe: 350260



02629 Ø 18 mm L: 85 mm
biellette embout barre stabilisatrice [essieu avant] ASTRA F 1.4-1.4 i-1.4 Si-1.6 Si-1.6 i-1.7 D-1.7 TDS-1.8 i-2.0 GSI 16V-2.0 i

oe: 350261

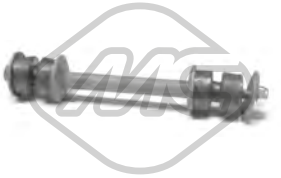

02651 L: 195 mm
biellette embout barre stabilisatrice [essieu avant] 1.4-1.4 i 16V-1.4 i-1.4 Si-1.6 i-1.6 i 16V-1.6-1.6 Si-1.7 D-1.7 TD-1.7 TDS-1.8 i 16V-1.8 i-2.0 i-2.0 GSI 16V-2.0 i 16V
oe: 2875013 -- 2089300



02708 Ø 12 mm Ø 59 mm
silentbloc bras de suspension [essieu arrière inférieur] ASTRA F 1.4-1.4 i 16V-1.4 i-1.4 Si-1.6 i-1.6 Si-1.6 i 16V-1.6-1.7 TDS-1.7 TD-1.7 D-1.8 i-1.8 i 16V-2.0 i-2.0 GSI 16V-2.0 i 16V
oe: 402645 -- 0402645

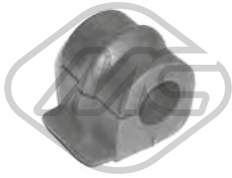

02710 Ø 22 mm
palier barre stabilisatrice [essieu avant] 1.4-1.4 i 16V-1.4 i-1.4 Si-1.6 i-1.6 i 16V-1.6-1.6 Si-1.7 D-1.7 TD-1.7 TDS-1.8 i 16V-1.8 i-2.0 i-2.0 GSI 16V-2.0 i 16V

oe: 350078 -- 0350078



04027 Ø 16,3 mm L: 30 mm
manchon [arrière] 1.4-1.4 i 16V-1.4 i-1.4 Si-1.6 i-1.6 i 16V-1.6-1.6 Si-1.7 D-1.7 TD-1.7 TDS-1.8 i 16V-1.8 i-2.0 i-2.0 GSI 16V-2.0 i 16V

oe: 353460 -- 0353460

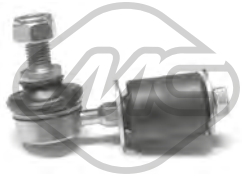

04282 L: 85 mm
biellette embout barre stabilisatrice [essieu avant] ASTRA F 1.4-1.4 i 16V-1.4 i-1.4 Si-1.6 i-1.6-1.6 i 16V-1.6 Si-1.7 D-1.7 TD-1.7 TDS-1.8 i 16V-1.8 i-2.0 i-2.0 GSI 16V-2.0 i 16V
oe: 350263



04301
silentbloc ASTRA F 1.4-1.4 i-1.4 i 16V-1.4 Si-1.6-1.6 i-1.6 i 16V-1.6 Si-1.7 D-1.7 TD-1.7 TDS-1.8 i-1.8 i 16V-2.0 i-2.0 i 16V

oe: 90095333



52095
bras de suspension [essieu avant gauche] ASTRA F 1.4-1.4 i 16V-1.4 i-1.4 Si-1.6 i-1.6 i 16V-1.6-1.6 Si-1.7 D-1.7 TD-1.7 TDS-1.8 i 16V-1.8 i-2.0 i-2.0 GSI 16V-2.0 i 16V
oe: 90473226 -- 352077



52097
bras de suspension [essieu avant droit] ASTRA F 1.4-1.4 i 16V-1.4 i-1.4 Si-1.6 i-1.6 i 16V-1.6-1.6 Si-1.7 D-1.7 TD-1.7 TDS-1.8 i 16V-1.8 i-2.0 i-2.0 GSI 16V-2.0 i 16V
oe: 352192 -- 5352000

© INDUSTRIAL METALCAUCHO, S.L.U.



53075
rotule de suspension [essieu avant] ASTRA F 1.4-1.4 i 16V-1.4 i-1.4 Si-1.6 i-1.6 i 16V-1.6-1.6 Si-1.7 D-1.7 TD-1.7 TDS-1.8 i 16V-1.8 i-2.0 i-2.0 GSI 16V-2.0 i 16V
oe: 1603167 -- 90297863



00810
support alternateur ASTRA F 1.7 D-1.7 TD-1.8 i 16V-1.8 i-2.0 i-2.0 GSI 16V-2.0 i 16V

oe: 90220130 -- 1204580



00811
support alternateur ASTRA F 1.4-1.4 Si-1.4 i-1.6 i-1.6 Si

oe: 1204885

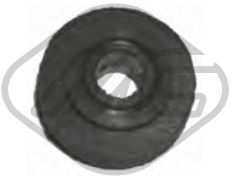

00934 Ø 26 mm
douille alternateur 1.4-1.4 Si-1.4 i-1.6 i-1.6 Si

oe: 1204582 -- 6204581



02662
support amortisseur [essieu avant] 1.4-1.4 i 16V-1.4 i-1.4 Si-1.6 i-1.6 i 16V-1.6-1.6 Si-1.7 D-1.7 TD-1.7 TDS-1.8 i 16V-1.8 i-2.0 i-2.0 GSI 16V-2.0 i 16V

oe: 344517



04727 Ø 20 mm
jeu soufflet butée amortisseur [essieu avant] 1.4-1.4 i 16V-1.4 i-1.4 Si-1.6 i-1.6 Si-1.6 i 16V-1.6-1.7 TDS-1.7 TD-1.7 D-1.8 i-1.8 i 16V-2.0 i-2.0 GSI 16V-2.0 i 16V

oe: 90236990 -- 90112571



04949 Ø 22 mm
couvercle amortisseur 1.4-1.4 i 16V-1.4 i-1.4 Si-1.6 i-1.6 i 16V-1.6-1.6 Si-1.7 D-1.7 TD-1.7 TDS-1.8 i 16V-1.8 i-2.0 i-2.0 GSI 16V-2.0 i 16V

oe: 0344524 -- 344524



Longueur du filetage [mm]: 22
00815 Filetage [mm]:: M12 X 1.5
ecrou de roue 1.4-1.4 i 16V-1.4 i-1.4 Si-1.6 i-1.6 i 16V-1.6-1.6 Si-1.7 D-1.7 TD-1.7 TDS-1.8 i 16V-1.8 i-2.0 i-2.0 GSI 16V-2.0 i 16V

oe: 1008501



Ø 120 mm
Nombre de dents: 22
90004 H: 80 mm
moyeu de roue [essieu avant] 1.4-1.4 i 16V-1.4 i-1.4 Si-1.6 i-1.6 i 16V-1.6 Si-1.6-1.7 TDS-1.7 D-1.7 TD-1.8 i-1.8 i 16V-2.0 i-2.0 GSI 16V-2.0 i 16V

oe: 326178 -- 326169



Ø 120 mm
Nombre de dents: 33
90005 H: 81 mm
moyeu de roue [essieu avant] 1.4-1.4 i 16V-1.4 i-1.4 Si-1.6 i-1.6-1.6 i 16V-1.6 Si-1.7 D-1.7 TD-1.7 TDS-1.8 i 16V-1.8 i-2.0 i-2.0 i 16V

oe: 326173 -- 326184



Ø 120 mm
Nombre de dents: 22
90042 H: 81 mm
moyeu de roue [essieu avant] ASTRA F 1.4-1.4 i 16V-1.4 Si-1.4 i-1.6 i-1.6-1.6 i 16V-1.6 Si-1.7 D-1.7 TD-1.7 TDS-1.8 i 16V-1.8 i-2.0 i-2.0 GSI 16V-2.0 i 16V

oe: 326196 -- 0326196



Ø 120 mm
Nombre de dents: 33
90043 H: 81 mm
moyeu de roue [essieu avant] ASTRA F 1.8 i-1.8 i 16V-2.0 GSI 16V-2.0 i-2.0 i 16V

oe: 326194 -- 0326194



Ø 136 mm
90524 H: 106 mm
moyeu de roue [essieu arrière] 1.4-1.4 i 16V-1.4 i-1.4 Si-1.6 i-1.6 Si-1.6 i 16V-1.6-1.7 TDS-1.7 TD-1.7 D-1.8 i-1.8 i 16V-2.0 i-2.0 GSI 16V-2.0 i 16V

oe: 421006 -- 421000



02107
capteur usure plaquettes 1.4-1.4 i 16V-1.4 i-1.4 Si-1.6 Si-1.6 i-1.6-1.7 TD-1.7 D-1.7 TDS-1.8 i-1.8 i 16V-2.0 i 16V

oe: 90425491 -- 1238984



02108
capteur usure plaquettes ASTRA F 1.6 i 16V-1.8 i 16V-2.0 i-2.0 GSI 16V-2.0 i 16V

oe: 90335784 -- 1238348

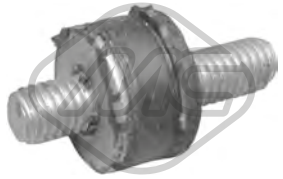

02823 Ø 15 mm
support 1.4-1.4 i 16V-1.4 i-1.4 Si-1.6 i-1.6 i 16V-1.6-1.6 Si-1.7 D-1.7 TD-1.7 TDS-1.8 i 16V-1.8 i-2.0 i-2.0 GSI 16V-2.0 i 16V

oe: 834976



74030 Ø 74 mm
kit de roulements de roue [essieu arrière] ASTRA F 1.4-1.4 Si-1.6 i-1.6-1.6 i 16V-1.6 Si-1.7 D-1.7 TD-1.7 TDS-1.8 i-1.8 i 16V-2.0 i-2.0 GSI 16V-2.0 i 16V

oe: 328105 -- 1603196

© INDUSTRIAL METALCAUCHO, S.L.U.



74032 Ø 64 mm
kit de roulements de roue [essieu arrière] ASTRA F 1.4-1.4 Si-1.4 i-1.6 i-1.6 i 16V-1.6 Si

oe: 90279331 -- 328104



74037 Ø 66 mm
kit de roulements de roue [essieu avant] 1.4-1.4 i 16V-1.4 i-1.4 Si-1.6 i-1.6 i 16V-1.6-1.6 Si

oe: 328106 -- 1603195



74044 Ø 72 mm
kit de roulements de roue [essieu avant] ASTRA F 1.4-1.4 Si-1.6 i-1.6-1.6 i 16V-1.6 Si-1.7 D-1.7 TD-1.7 TDS-1.8 i-1.8 i 16V-2.0 i-2.0 GSI 16V-2.0 i 16V

oe: 328103 -- 1603191



96158 L: 310 mm
flexible de frein [essieu avant] 1.4-1.4 i 16V-1.4 i-1.4 Si-1.6 i-1.6 i 16V-1.6-1.6 Si-1.7 D-1.7 TD-1.7 TDS-1.8 i 16V-1.8 i-2.0 i-2.0 GSI 16V-2.0 i 16V

oe: 90468319 -- 90468316



Ø 25 - 65 mm
01114 kit **00091**
kit soufflet transmission [du côté boîte de vitesses des deux côtés de l'essieu avant] ASTRA F 1.6-1.6 i-1.7 TD-1.7 TDS-1.8 i 16V-1.8 i-2.0 i-2.0 GSI 16V-2.0 i 16V
oe: 374319 -- 1603205



Ø 23 - 77 mm
01344 kit **00344**
kit soufflet transmission [du côté boîte de vitesses des deux côtés de l'essieu avant] 1.4-1.4 i 16V-1.4 i-1.4 Si-1.6 i 16V-1.6 i-1.6 Si

oe: 374093



Ø 20 - 75 mm
01359 kit **00359**
kit soufflet transmission [côté roue des deux côtés de l'essieu avant] 1.4-1.4 i 16V-1.4 i-1.4 Si-1.6 i 16V-1.6 i-1.6-1.6 Si

oe: 374019

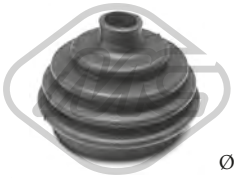

Ø 20 - 75 mm
01359E kit
kit soufflet transmission [côté roue des deux côtés de l'essieu avant] 1.4-1.4 i 16V-1.4 i-1.4 Si-1.6 i 16V-1.6 i-1.6-1.6 Si

oe: 374019



Ø 20 - 54 mm
01490 kit **00490**
kit soufflet transmission [du côté boîte de vitesses des deux côtés de l'essieu avant] 1.4-1.4 i 16V-1.4 i-1.4 Si-1.6 i-1.6 i 16V-1.6-1.6 Si-1.7 D-1.7 TD

oe: 374018



Ø 22 - 82 mm
01575 kit **00575**
kit soufflet transmission [côté roue des deux côtés de l'essieu avant] ASTRA F 1.7 D-1.8 i 16V-1.8 i-2.0 i-2.0 i 16V

oe: 9943846 -- 90421747



Ø 22 - 82 mm
01575E kit
kit soufflet transmission [côté roue] ASTRA F 1.7 D-1.8 i 16V-1.8 i-2.0 i-2.0 i 16V

oe:



Ø 21 - 65 mm
01730 kit
kit soufflet transmission [du côté boîte de vitesses des deux côtés de l'essieu avant] ASTRA F 1.6-1.6 i-1.6 Si-1.6 i 16V-1.7 D-1.7 TD-1.7 TDS-1.8 i-1.8 i 16V-2.0 i-2.0 i 16V
oe: 90112609 -- 374040



Ø 22 - 83 mm
01732 kit **00732**
kit soufflet transmission [côté roue des deux côtés de l'essieu avant] ASTRA F 1.7 TD-1.8 i-2.0 i

oe: 7701033432



Ø 22 - 83 mm
01732E kit
kit soufflet transmission [du côté boîte de vitesses des deux côtés du pont arrière des deux côtés de l'essieu avant] ASTRA F 1.6-1.6 i-1.6 Si-1.6 i 16V-1.7 D-1.7 TD-1.8 i 16V-1.8 i
oe: 7701033432



Ø 20 - 76 mm
01770 kit **00770**
kit soufflet transmission [côté roue] 1.4-1.4 i

oe:



Ø 20 - 76 mm
01770E kit
kit soufflet transmission [côté roue] ASTRA F 1.4-1.4 i 16V-1.4 Si-1.4 i-1.6 i-1.6-1.6 i 16V-1.6 Si

oe:



Ø 22 - 78 mm
01989 kit **00989**
kit soufflet transmission [côté roue des deux côtés de l'essieu avant] 1.4-1.4 Si-1.4 i-1.6 i-1.6 i 16V-1.6-1.6 Si-1.7 D-1.7 TD

oe: 90541447 -- 90446236

© INDUSTRIAL METALCAUCHO, S.L.U.



Ø 26 - 88 mm

11065 kit **10065**

kit soufflet transmission [côté roue des deux côtés de l'essieu avant] ASTRA F 1.6-1.6 i-1.7 TDS-1.8 i 16V-1.8 i-2.0 i-2.0 GSI 16V-2.0 i 16V

oe: 374309 -- 202435DE5



Ø 22 - 78 mm

11106 kit **10106**

kit soufflet transmission [côté roue des deux côtés de l'essieu avant] 1.4-1.4 Si-1.4 i

oe: 1603189 -- 26032413



Ø 53 - 53 mm

01822 kit

kit soufflet crémaillère direction [essieu avant] 1.4-1.4 i 16V-1.4 i-1.4 Si-1.6 i-1.6 i 16V-1.6-1.6 Si-1.7 D-1.7 TD-1.7 TDS-1.8 i 16V-1.8 i-2.0 i-2.0 GSI 16V-2.0 i 16V

oe: 1609076

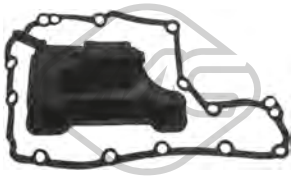

21084

filtre transmission ASTRA F 1.4 i-1.4 i 16V-1.4 Si-1.6 i-1.6 Si-1.6 i 16V-1.7 TDS-1.7 TD-1.7 D-1.8 i-1.8 i 16V-2.0 i-2.0 GSI 16V-2.0 i 16V

oe: 0703478 -- 703478



04781 Ø 142 mm - 6 gorges

poulie vilebrequin sans amortisseur de vibrations ASTRA F 1.8 i 16V-2.0 i-2.0 i 16V

oe: 614654

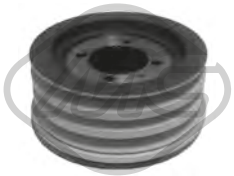

04782 Ø 139 mm - 3 gorges

poulie vilebrequin avec amortisseur de vibrations ASTRA F 1.7 TDS

oe: 614457 -- 614637



05091 Ø 70.1 mm

galet tendeur alternateur 1.4-1.4 i 16V-1.4 i-1.4 Si-1.6 i-1.6 i 16V-1.6 Si-1.6-1.8 i 16V-1.8 i-2.0 i-2.0 GSI 16V-2.0 i 16V

oe: 1340544 -- 1340541



05092

galet tendeur alternateur ASTRA F 1.4 i 16V-1.6 i 16V

oe: 1206990



53059 L: 300 mm

axe de bielle [des deux côtés de l'essieu avant] ASTRA F CLASSIC 1.4 i-1.6 i-1.6 i 16V

oe: 93189450 -- 1603216



53140 L: 66 mm

rotule de direction [essieu avant droit] ASTRA F 1.4-1.4 i 16V-1.4 i-1.4 Si-1.6 i-1.6 i 16V-1.6-1.6 Si-1.7 D-1.7 TD-1.7 TDS-1.8 i 16V-1.8 i-2.0 i-2.0 GSI 16V-2.0 i 16V

oe: 324056 -- 324054



53153 L: 66 mm

rotule de direction [essieu avant gauche] ASTRA F 1.4-1.4 i 16V-1.4 i-1.4 Si-1.6 i-1.6 i 16V-1.6-1.6 Si-1.7 D-1.7 TD-1.7 TDS-1.8 i 16V-1.8 i-2.0 i-2.0 GSI 16V-2.0 i 16V

oe: 90373519 -- 90369704



00425

revêtement de pédale 1.4-1.4 i 16V-1.4 i-1.4 Si-1.6 i-1.6 i 16V-1.6-1.6 Si-1.7 D-1.7 TD-1.7 TDS-1.8 i 16V-1.8 i-2.0 i-2.0 GSI 16V-2.0 i 16V

oe: 560808



04720

douille de guidage embrayage 1.4 i-1.4 i 16V-1.4 Si-1.6 i-1.6 Si-1.6 i 16V-1.7 TD-1.7 D

oe: 668809 -- 668542



04721

fourchette embrayage ASTRA F 1.4 i-1.4 i 16V-1.4 Si-1.6 i-1.6 Si-1.6 i 16V-1.7 TD-1.7 D-1.8 i

oe: 668198



80133 L: 815/484 mm

cable commande d'embrayage 1.4-1.4 i 16V-1.4 i-1.4 Si-1.6 i-1.6 i 16V-1.6-1.6 Si-1.7 D-1.7 TD-1.7 TDS-1.8 i 16V-1.8 i-2.0 i-2.0 GSI 16V-2.0 i 16V

oe: 90209335 -- 669142

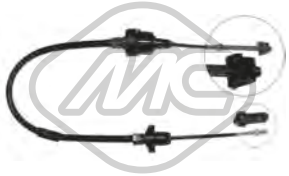

80359 L: 882/483 mm

cable commande d'embrayage 1.4-1.4 i 16V-1.4 i-1.4 Si-1.6 i-1.6 i 16V-1.6-1.6 Si-1.7 D-1.7 TD-1.7 TDS-1.8 i-2.0 i

oe: 90522146 -- 669189



00058

support echappement 1.4-1.4 i 16V-1.4 i-1.4 Si-1.6 i-1.6-1.6 Si-1.7 D-1.7 TDS-1.8 i 16V-1.8 i-2.0 i-2.0 i 16V

oe: 852722

© INDUSTRIAL METALCAUCHO, S.L.U.

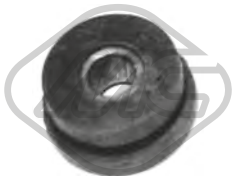

00085
support echappement ASTRA F 1.6 Si-1.6-1.6 i 16V-1.7 D-1.8 i-2.0 i

oe: 9275758 -- 856700



00554
support echappement ASTRA F 1.4-1.4 i 16V-1.4 i-1.4 Si-1.6 i-1.6 Si-1.6 i 16V-1.6-1.7 TDS-1.7 TD-1.7 D-1.8 i-1.8 i 16V-2.0 i-2.0 GSI 16V-2.0 i 16V

oe: 852719



02393 Ø 46 mm Ø 60 mm
joint conique échappement ASTRA F 1.4

oe: 854931 -- 854932



02431 Ø 50 mm Ø 67 mm
joint conique échappement ASTRA F 1.8 i 16V-2.0 i 16V

oe: 854947



02619 Ø 14 mm
ressort, tuyau d'échappement ASTRA F 1.4 i-1.4 Si-1.6 i

oe: 854982 -- 854881



02620 Ø 12 mm
ressort, tuyau d'échappement ASTRA F 1.4 i-1.4 i 16V-1.4 Si-1.6 i-1.6 Si-1.6 i 16V-1.7 TDS-1.7 TD-1.7 D-1.8 i-1.8 i 16V-2.0 i-2.0 GSI 16V-2.0 i 16V

oe: 854986 -- 854884



02055
pompe lave-glaces 1.4-1.4 i 16V-1.4 i-1.4 Si-1.6 i-1.6 i 16V-1.6 Si-1.6-1.7 D-1.7 TD-1.7 TDS-1.8 i 16V-1.8 i-2.0 i-2.0 i 16V

oe: 1450156 -- 1450174



02058
pompe lave-glaces ASTRA F

oe: 46760973 -- 46760973



50162 L: 610 mm
capteur ABS Capteur passif [des deux côtés de l'essieu avant] ASTRA F 1.4 i-1.4 i 16V-1.4 Si-1.6 i-1.6 i 16V-1.6 Si-1.7 D-1.7 TD-1.7 TDS-1.8 i 16V-1.8 i-2.0 i-2.0 GSI 16V-2.0 i 16V
oe: 90541132 -- 90510885

84819
cable de starter 1.4-1.4 i 16V-1.4 i-1.4 Si-1.6 i-1.6 i 16V-1.6-1.6 Si-1.7 D-1.7 TD-1.7 TDS-1.8 i 16V-1.8 i-2.0 i-2.0 GSI 16V-2.0 i 16V

oe: 90159584 -- 1178451

© INDUSTRIAL METALCAUCHO, S.L.U.

CIRCUIT D'EAU

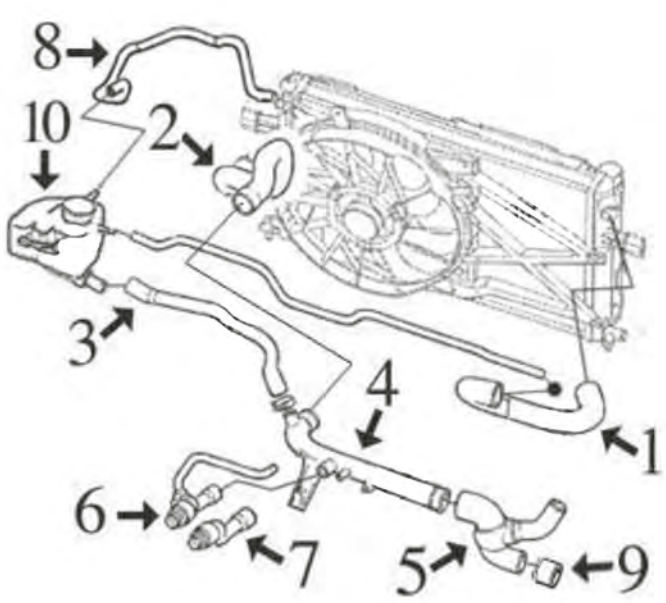

1.4/16v moteur X14XE et 1.6/16v moteur X16XEL

1	08970	durit radiateur sup.
2	08971	durit radiateur inf.
3	08992	durit
4	03183	tube liquide refroidissement rigide
5	08966	durit de tube à pompe de l'eau
6	08983	durit accès chauffage
7	08982	durit retour chauffage
8	08995	durit vase d'expansion à radiateur
9	03068	raccord métallique
10	03507	bouchon de vase d'expansion
	03629	vase d'expansion

C84M3405M3406M3878M4044M4203M4583M4760CAP1 OPEL ASTRA G - ZAFIRA A 02/1998 - 12/2009

CIRCUIT D'EAU

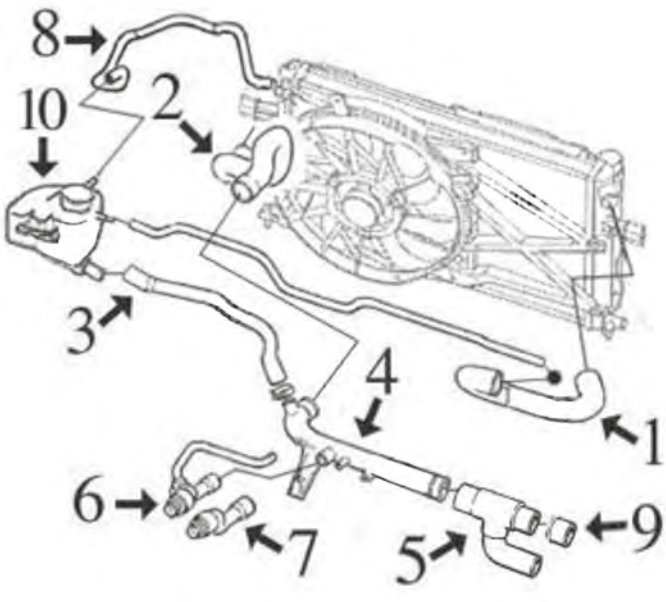

1.8/16v moteur X18XE

1	08973	durit radiateur sup.
2	08977	durit radiateur inf.
3	08992	durit
4	03185	tube liquide refroidissement rigide
5	08980	durit de tube à pompe de l'eau
6	08984	durit accès chauffage
7	08985	durit retour chauffage
8	08995	durit vase d'expansion à radiateur
9	03073	raccord métallique
10	03507	bouchon de vase d'expansion
	03629	vase d'expansion

C84M3405M3406M3878M4044M4203M4583M4760CAP2 OPEL ASTRA G - ZAFIRA A 02/1998 - 12/2009

CIRCUIT D'EAU

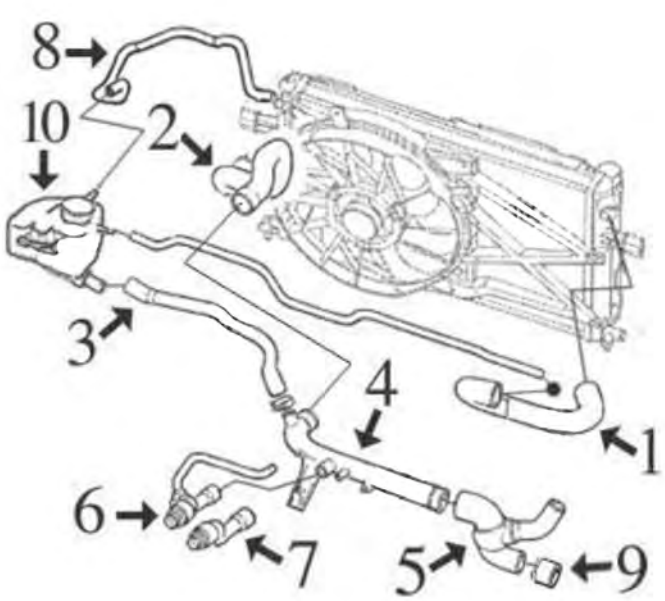

2.0/16v moteur X20XER-XEV

1	08979	durit radiateur sup.
2	08978	durit radiateur inf.
3	08992	durit
5	08967	durit de tube à pompe de l'eau
6	08986	durit accès chauffage
7	08985	durit retour chauffage
8	08995	durit vase d'expansion à radiateur
9	03073	raccord métallique
10	03507	bouchon de vase d'expansion
	03629	vase d'expansion

C84M3405M3406M3878M4044M4203M4583M4760CAP3 OPEL ASTRA G - ZAFIRA A 02/1998 - 12/2009

CIRCUIT D'EAU

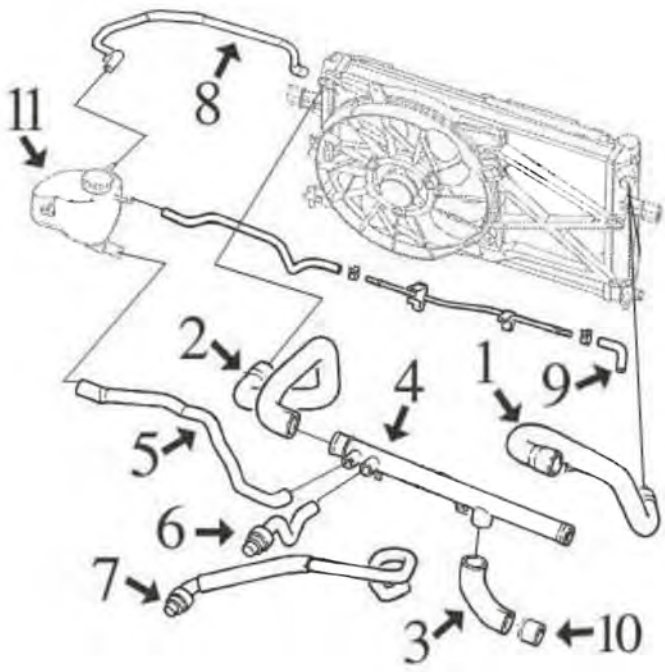

1.7DTL moteur OPEL X17

1	08974	durit radiateur sup.
2	08964	durit radiateur inf.
3	07323	durit
4	03076	tube liquide refroidissement aluminium
5	08993	durit de tube à pompe de l'eau
6	08985	durit accès chauffage
7	08987	durit retour chauffage
8	08995	durit vase d'expansion à radiateur
9	07998	durit de tube métallique accès
10	03073	raccord métallique
11	03507	bouchon de vase d'expansion
	03629	vase d'expansion

C84M3405M3406M3878M4044M4203M4583M4760CAP4 OPEL ASTRA G - ZAFIRA A 02/1998 - 12/2009

© INDUSTRIAL METALCAUCHO, S.L.U.

CIRCUIT D'EAU

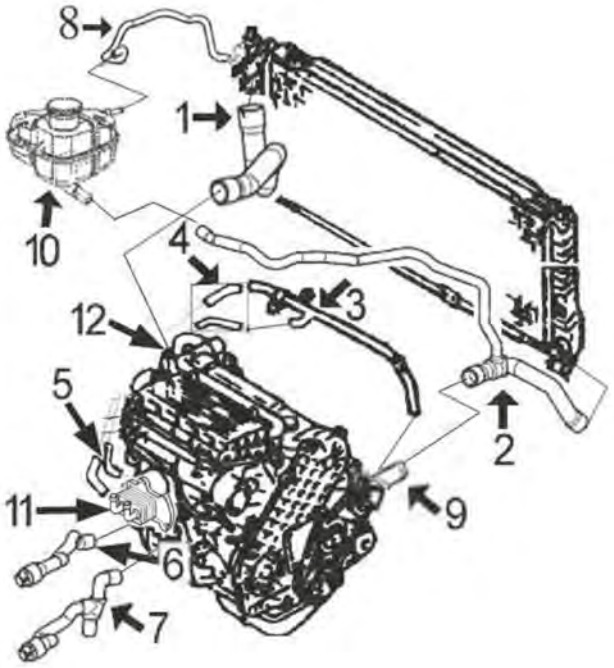

1.7DT/DTL moteur ISUZU Y17

1	08976	durit radiateur sup.
2	08975	durit radiateur inf.
3	03210	durit refroidissement
4	08996	jeu durit de tube métallique à thermostat
5	08115	jeu durit échangeur d'huile
6	08989	durit accès chauffage
7	08988	durit retour chauffage
8	08995	durit vase d'expansion à radiateur
9	03175	bride de thermostat
10	03507	bouchon de vase d'expansion
	03629	vase d'expansion
11	05761	radiateur d'huile
12	06029	thermostat 1.7DT
	06031	thermostat 1.7DTL
	06032	thermostat 1.7DTL

C84M3405M3406M3878M4044M4203M4583M4760CAP5 OPEL ASTRA G - ZAFIRA A 02/1998 - 12/2009

CIRCUIT D'EAU

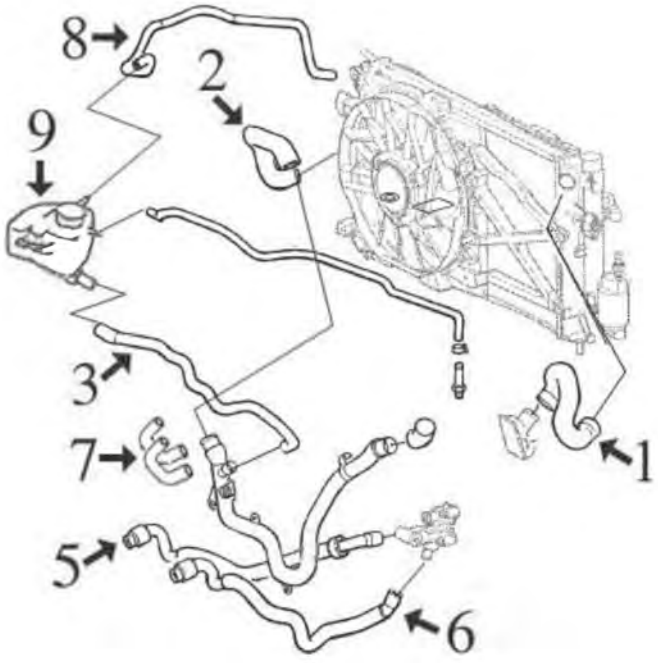

2.0DTL-DTi moteurs X20DTL-Y20DTL-Y20DTH et 2.2DTi moteur Y22DTR

1	08972	durit radiateur sup.
2	08981	durit radiateur inf.
3	08994	durit liquide refroidissement
5	08990	durit accès chauffage
6	08991	durit retour chauffage
7	08997	jeu durit échangeur d'huile
8	08995	durit vase d'expansion à radiateur
9	03507	bouchon de vase d'expansion
	03629	vase d'expansion

C84M3405M3406M3878M4044M4203M4583M4760CAP6 OPEL ASTRA G - ZAFIRA A 02/1998 - 12/2009



02220
vase d'expansion ZAFIRA A 1.6 16V-1.8 16V-2.0 DI-2.0 DI 16V-2.0 DTI 16V-2.0-2.2 16V-2.2 DTI 16V

oe: 1304243 -- 1304232



02221
vase d'expansion ZAFIRA A 1.6 16V-1.8 16V-2.0 DI-2.0 DI 16V-2.0 DTI 16V-2.0-2.2 16V-2.2 DTI 16V

oe: 46815905



02234
thermostat d'eau 105 °C ASTRA G 1.6-1.6 16V

oe: 6338047 -- 6338044



02351 Ø 41 mm Ø 47 mm
joint thermostat ASTRA G 1.7 TD

oe: 134030 -- 133953



03039
thermostat d'eau 92 °C 2.0 DI-2.0 DTI 16V-2.0 DI 16V

oe: 1338079 -- 1338100



03068 Ø 30 mm
manchon ASTRA G 1.4-1.4 16V-1.6 16V-1.6-1.8 16V

oe: 606400 -- 0606400

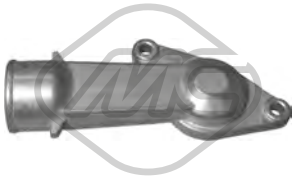

03071
couvercle thermostat ASTRA G 1.6

oe: 90234805 -- 1338151



03073 Ø 34 mm
manchon ASTRA G 1.7 TD-2.0 16V T-2.0 16V-2.0

oe: 606408 -- 606401

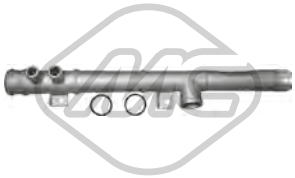

03076
tube d'eau métallique ASTRA G 1.7 TD

oe: 1336061



03099
thermostat d'eau 92 °C 1.8 16V

oe: 1338098 -- 6338035



03101
thermostat d'eau 107|92 °C 1.8 16V-2.0-2.0 16V T-2.0 16V

oe: 1338079



03102
thermostat d'eau 92 °C 1.4 16V-1.6 16V-1.6

oe: 91159950 -- 04408334

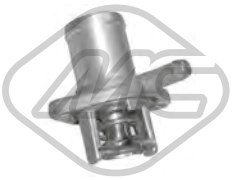

03156
couvercle thermostat 89 °C 2.2 DTI-2.2 DTI 16V

oe: 7700868980



03175
bride liquide refroidissement ASTRA G 1.7 TD

oe: 6336105 -- 1336011



03183
tube d'eau métallique 1.4-1.4 16V-1.6 16V-1.6

oe: 9128719 -- 6336007



03185
tube d'eau métallique 1.8 16V

oe: 1336168



03210
tube d'eau métallique ASTRA G 1.7 CDTI-1.7 TD

oe: 1338285



03507 Pression [bar]: 1.20
bouchon vase d'expansion 1.2 16V-1.4 16V-1.6-1.6 16V-1.7 TD-1.7 DTI 16V-1.7 CDTI-1.8 16V-2.0 DI-2.0 DTI 16V-2.0-2.0 16V T-2.0 16V-2.0 DI 16V-2.2 16V-2.2 DTI
oe: 1304667 -- 1304654



03629
vase d'expansion 1.4 16V-1.6 16V-1.6-1.7 CDTI-1.7 TD-1.7 DTI 16V-1.8 16V-2.0 16V T-2.0-2.0 DI-2.0 DI 16V-2.0 16V-2.0 DTI 16V-2.2 DTI-2.2 16V-2.2 DTI 16V
oe: 90530689 -- 1304223

© INDUSTRIAL METALCAUCHO, S.L.U.



03710
bouchon réservoir carburant 1.6 16V-1.7 CDTI-1.7 DTI 16V-1.8 16V-2.0 DTI 16V-2.0 DI 16V-2.2 DTI-2.2 16V

oe: 808117

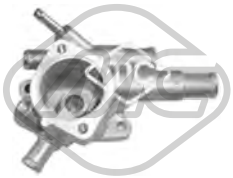

06029
bride liquide refroidissement ASTRA G 1.7 CDTI-1.7 TD

oe: 1338267

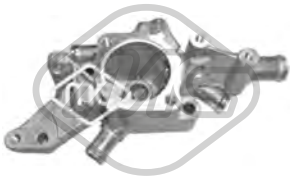

06031
bride liquide refroidissement ASTRA G 1.7 CDTI-1.7 TD

oe: 6338011 -- 1338314

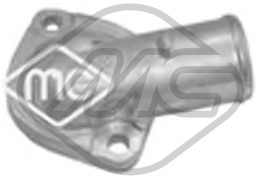

06032
couvercle thermostat ASTRA G 1.7 CDTI-1.7 TD

oe: 1338565



07323
durit de radiateur ASTRA G 1.7 DTI 16V

oe: 1337395 -- 1336294



07383
durit de radiateur 1.6 16V-1.7 CDTI

oe: 97300149 -- 6336084

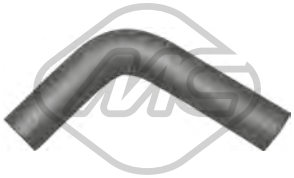

07998
durit de radiateur ASTRA G 1.7 TD

oe: 1337758



08115
jeu de durit chauffage ASTRA G 1.7 CDTI-1.7 DTI 16V

oe: 94483966 -- 1336503



08244
durit de radiateur ASTRA G 1.6

oe: 1337485 -- 90354836



08964
durit de radiateur [inférieur] ASTRA G 1.7 DTI 16V

oe: 90530679 -- 1337466



08966
durit de radiateur 1.4 16V-1.6 16V-1.6

oe: 9129152 -- 1337521



08967
durit de radiateur ASTRA G 2.0 16V

oe: 1337394



08970
durit de radiateur [supérieur] 1.4-1.4 16V-1.6 16V-1.6

oe: 24413975 -- 1337582



08971
durit de radiateur [inférieur] 1.4-1.4 16V-1.6 16V-1.6

oe: 9202896 -- 9202895



08972
durit de radiateur [supérieur] 2.0 DI-2.0 DI 16V-2.0 DTI 16V-2.2 DTI-2.2 DTI 16V

oe: 24421116 -- 1337565



08973
durit de radiateur [supérieur] 1.8 16V

oe: 1337563



08974
durit de radiateur [supérieur] ASTRA G 1.7 DTI 16V

oe: 1337586 -- 1337484



08975
durit de radiateur [inférieur] ASTRA G 1.7 TD

oe: 9128909 -- 1337543

© INDUSTRIAL METALCAUCHO, S.L.U.



08976
durit de radiateur [supérieur] ASTRA G 1.7 TD

oe: 1377542



08977
durit de radiateur [inférieur] 1.8 16V

oe: 1337471



08978
durit de radiateur [inférieur] ASTRA G 2.0 16V

oe: 1337490 -- 1337476

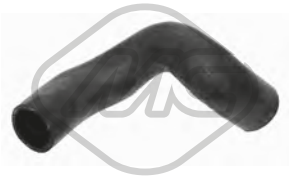

08979
durit de radiateur [supérieur] ASTRA G 2.0 16V

oe: 1337584



08980
durit de radiateur 1.8 16V

oe: 90536633 -- 1337536



08981
durit de radiateur [inférieur] 2.0 DI-2.0 DI 16V-2.0 DTI 16V-2.2 DTI-2.2 DTI 16V

oe: 91156066 -- 90573220



08992
durit de radiateur 1.4 16V-1.6 16V-1.8 16V-2.0 16V

oe: 1337554 -- 1337491



08993
durit de radiateur ASTRA G 1.7 TD

oe: 1337571



08994
durit de radiateur 2.0 DTI 16V-2.2 DTI-2.2 DTI 16V

oe: 1337610



08995
durit de radiateur 1.2 16V-1.4-1.4 16V-1.6 16V-1.6-1.7 DTI 16V-1.7 CDTI-1.7 TD-1.8 16V-2.0 DI-2.0-2.0 DI 16V-2.0 16V T-2.0 DTI 16V-2.2 DTI-2.2 16V-2.2 DTI 16V
oe: 24438357 -- 1337600



08996
durit de radiateur ASTRA G 1.7 CDTI-1.7 DTI 16V

oe: 1337233 -- 1336461



30204
thermostat d'eau 82 °C ASTRA G 1.7 CDTI-1.7 DTI 16V

oe: 1338724 -- 1338005



30205
thermostat d'eau 92 °C ASTRA G 1.6

oe: 4792160



30214
couvercle thermostat 92 °C ASTRA G 1.2 16V-1.4

oe: 6338028 -- 1338423



30284
thermostat 85 °C ASTRA G 1.7 CDTI-1.7 DTI 16V

oe: 1338075



98391
durit de radiateur ASTRA G 1.4 16V

oe: 5825713 -- 55555684



07727
durit de radiateur 2.0 DI-2.0 DI 16V-2.0 DTI 16V

oe: 6818479

© INDUSTRIAL METALCAUCHO, S.L.U.



08982
durit retour chauffage 1.4 16V-1.6 16V-1.6

oe: 6818474



08983
durit chauffage [entrée] 1.4 16V-1.6 16V-1.6

oe: 6818482



08984
durit chauffage 1.8 16V

oe: 6818484



08985
durit chauffage 1.8 16V-2.0 16V-2.0

oe: 6818478 -- 6818476



08986
durit chauffage 2.0 16V-2.0

oe: 6818483



08987
durit retour chauffage ASTRA G 1.7 DTI 16V

oe: 6818485



08988
durit retour chauffage ASTRA G 1.7 TD

oe: 6818519



08989
durit chauffage ASTRA G 1.7 TD

oe: 1818511



08990
durit chauffage 2.0 DI-2.0 DI 16V-2.2 DTI-2.2 DTI 16V

oe: 6818052



08991
durit retour chauffage 2.0 DI-2.0 DI 16V-2.2 DTI-2.2 DTI 16V

oe: 6818053



08997
jeu de durit échangeur 2.0 DTI 16V-2.0 DI-2.2 DTI-2.2 DTI 16V

oe: 5650701



03674
bouchon de remplissage d'huile 1.2 16V-1.4-1.6 16V-1.6-1.7 DTI 16V-1.7 CDTI-2.0 DI 16V-2.0 DI-2.0 DTI 16V-2.2 DTI

oe: 650090 -- 5650831

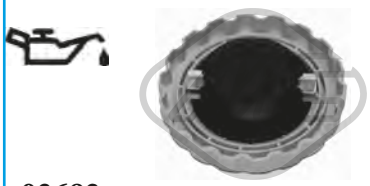

03682
bouchon de remplissage d'huile 1.6-1.6 16V-1.8 16V-2.0 DI-2.0 DI 16V-2.0 DTI 16V-2.0-2.2 16V-2.2 DTI 16V

oe: 650459 -- 650094



39000
bouchon de remplissage d'huile 1.4 16V-1.6 16V-1.8 16V

oe: 90536291



03927 Ø 70 mm
couvercle filtre huile ASTRA G 1.2 16V-1.4-1.4 16V

oe: 55353325 -- 5650963



06017
carter d'huile ASTRA G 1.6

oe: 652121 -- 652148



06041
carter d'huile ASTRA G 1.2 16V

oe: 652005



06311
carter d'huile ASTRA G 1.7 TD

oe: 652178 -- 90530628

© INDUSTRIAL METALCAUCHO, S.L.U.



02490 Filetage: M14 x 150 mm
bouchon carter d'huile ASTRA G 1.7 CDTI-1.7 DTI 16V

oe: 652492



02667 Filetage: M14 x 1,5
bouchon carter d'huile 1.2 16V-1.4-1.4 16V-1.6 16V-1.6-1.7 TD-1.8 16V-2.0 DI-2.0 16V T-2.0 DI 16V-2.0-2.0 DTI 16V-2.0 16V-2.2 DTI-2.2 DTI 16V

oe: 652315 -- 652976



05945 Filetage: M 12 x 1,75
bouchon carter d'huile 2.2 16V

oe: 652526 -- 652736

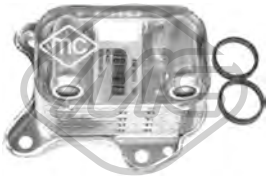

05761 L: 97 mm
radiateur d'huile ASTRA G 1.7 DTI 16V

oe: 650616



06345
radiateur d'huile ASTRA G 2.0 16V-2.0 16V T-2.0 DI

oe: 9117318 -- 650607



39099
radiateur d'huile 2.0-2.0 16V T

oe: 90448821 -- 650813



04697 L: 465 mm
jauge de niveau d'huile ASTRA G 1.7 TD

oe: 658219 -- 658054



04730 L: 372 mm
jauge de niveau d'huile ASTRA G 1.2 16V-1.4 16V-1.6 16V-1.8 16V-2.2 16V

oe: 658048



07742
durit ventilation huile ASTRA G 1.4

oe: 5656132 -- 5656120

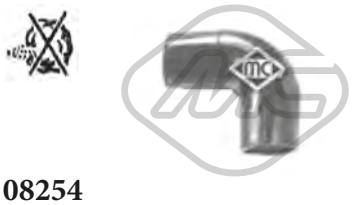

08254
durit recyclage [supérieur] ASTRA G 1.6

oe: 656234 -- 656148



08951
durit recyclage ASTRA G 1.7 CDTI-1.7 DTI 16V

oe: 656051



09056
durit recyclage ASTRA G 1.4 16V-1.6 16V-1.6

oe: 90571474 -- 5656071



09057
durit recyclage ASTRA G 1.7 CDTI-1.7 TD-1.7 DTI 16V

oe: 90409617 -- 5656007



09145
durit recyclage 2.0 DI-2.0 DI 16V-2.0 DTI 16V-2.2 DTI-2.2 DTI 16V

oe: 5656042 -- 5656075



Type de fonctionnement: électrique
93001 Nombre de connexions: 5
vanne EGR avec joint d'étanchéite 1.4 16V-1.6 16V-1.6-1.8 16V

oe: R1090061 -- 17098055



Type de fonctionnement: électrique
93002 Nombre de connexions: 5
vanne EGR avec joint d'étanchéite 1.4 16V-1.6 16V

oe: 93184995 -- 5851602

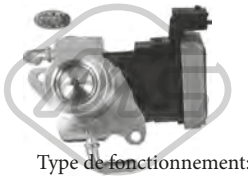

Type de fonctionnement: électrique
93008 Nombre de connexions: 4
vanne EGR sans joint d'étanchéite 2.0 DTI 16V-2.2 DTI-2.2 DTI 16V

oe: 5851594 -- 5851041

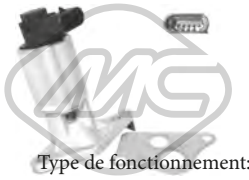

Type de fonctionnement: électrique
93012 Nombre de connexions: 5
vanne EGR avec joint d'étanchéite 2.2 16V

oe: 5851580 -- 5851579

© INDUSTRIAL METALCAUCHO, S.L.U.



Type de fonctionnement: électrique

93017

vanne EGR avec joint d'étanchéite 1.4 16V-1.6 16V

oe: 93184996 -- 17098361

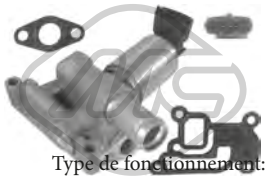

Type de fonctionnement: électrique

Nombre de connexions: 5

93019

vanne EGR avec joints ASTRA G 1.2 16V

oe: 5851607 -- 9158987

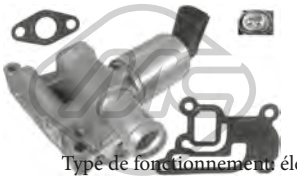

Type de fonctionnement: électrique

Nombre de connexions: 5

93038

vanne EGR avec joints ASTRA G 1.2 16V-1.4

oe: 5851057 -- 55556720

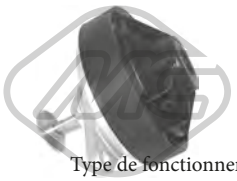

Type de fonctionnement: pneumatique

93039

vanne EGR avec joint d'étanchéite 2.0 DI-2.0 DI 16V-2.0 DTI 16V

oe: 849124 -- 93170138

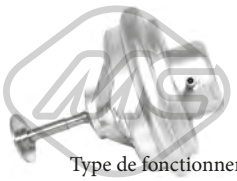

Type de fonctionnement: pneumatique

93040

vanne EGR avec joint d'étanchéite 2.0 DI-2.0 DTI 16V-2.0 DI 16V

oe: 9128573 -- 90530760



Type de fonctionnement: électrique

Nombre de connexions: 5

93069

vanne EGR avec joint d'étanchéite ASTRA G 1.6-1.6 16V

oe: 5851586 -- 24445720



92084

durit carburant ZAFIRA A 1.6 16V-1.6-1.8 16V-2.0 DI-2.0 DI 16V-2.0 DTI 16V-2.0-2.2 16V-2.2 DTI 16V

oe: 826004 -- 826001

CIRCUIT TURBO COMPRESSEUR

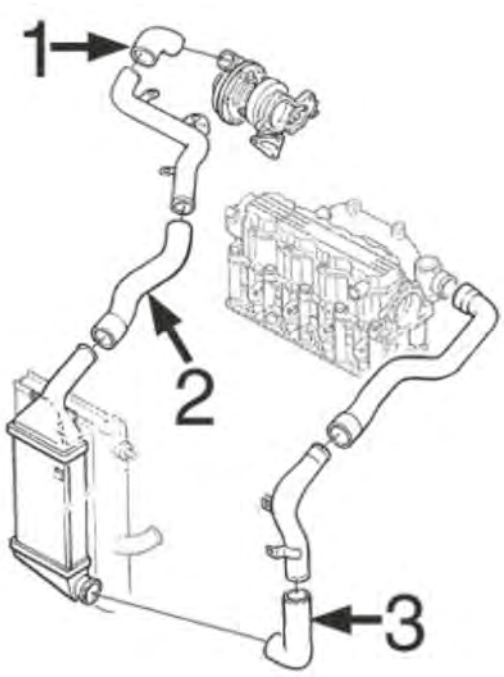

moteurs 1.7DT/DTL :

1	09564	sortie de Turbo à tube rigide
2	09565	tube rigide à intercoolerr
3	09566	tube de intercooler à tube rigider σε σωλήνα σκληρό

C84M3405M3406M3878M4044M4203M4583M4760TURBOP1 OPEL ASTRA G - ZAFIRA A 02/1998 - 12/2009



09564
durit turbo ASTRA G 1.7 DTI 16V-1.7 TD

oe: 5860711

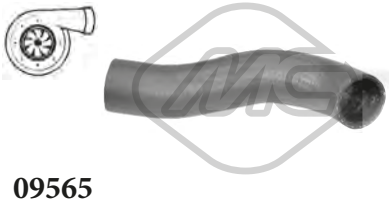

09565
durit turbor ASTRA G 1.7 CDTI-1.7 TD

oe: 1302455

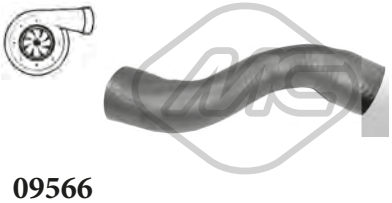

09566
durit turbor σε σωλήνα σκληρό ASTRA G 1.7 CDTI-1.7 TD

oe: 1302629

© INDUSTRIAL METALCAUCHO, S.L.U.

SUSPENSION AVANT & SUPPORTS DE MOTEUR

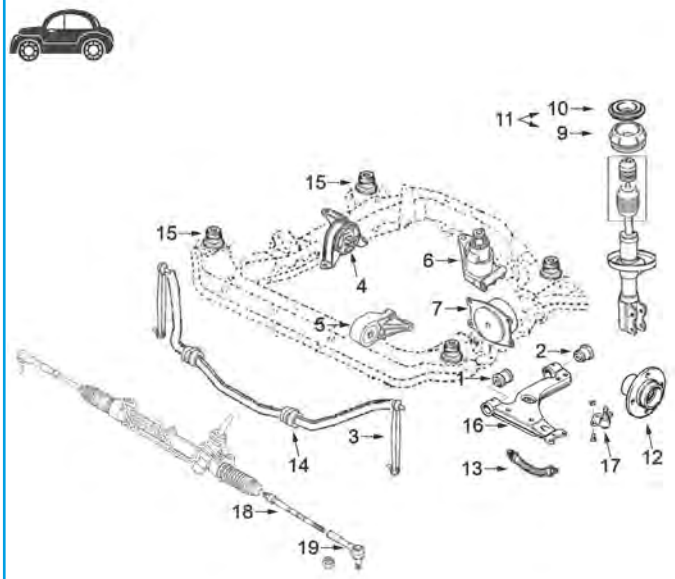

1	04232	silentbloc
2	04375	silentbloc
3	04242	biellette de barre stabilisatrice
4	04378	support moteur à droite 1.2-1.4-1.6-1.8
	06054	support moteur à droite 1.7D-2.0D-2.2D
5	04379	support moteur AV 1.2-1.6(8v)-1.7D (boîte manuelle)
	04380	support moteur AV 1.4-1.6(16v)-1.8 (boîte manuelle)
	04381	support moteur AV 2.0 D (boîte manuelle)
	04382	support moteur AV 2.0(16v) essence (boîte manuelle)
	05885	support moteur AV 1.4-1.6-1.8 boîte auto
6	04383	support moteur arrière
7	04384	support moteur G 2.0-2.2-2.0D-2.2D
	04393	support moteur G 1.2-1.4-1.6-1.8-1.7D
9	04214	support amortisseur AV
10	04313	couvercle amortisseur avec roulement
11	05910	kit support amortisseur devant complète avec support et roulement
12	90205	moyeu AV avec capteur
	90206	moyeu AV avec capteur et roulement
13	96188	flexible de frein AV (396 mm)
14	04376	palier de barre stabilisatrice Ø 16 mm (1.2)
	04377	palier de barre stabilisatrice Ø 18 mm (1.41.6-1.8-D-TD)
15	06038	silentbloc sous-châssis (4 pcs par véhicule)
16	52067	bras de suspension AV D
	52103	bras de suspension AV G
17	53097	rotule de suspension G D
18	53059	axe de bielle G et D
19	53046	rotule de direction G et D DELPHI
	53064	rotule de direction G et D TRW

C84M3405M3406M3878M4044M4203M4583M4760SOPDP1 OPEL ASTRA G - ZAFIRA A 02/1998 - 12/2009

SUSPENSION ARRIERE

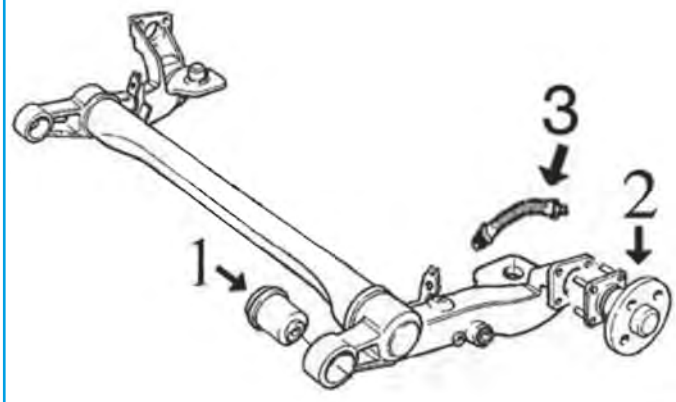

1	04374	silentbloc pont arrière
2	90524	moyeu de roue arrière, frein sans ABS
3	96138	flexible frein AR, raccords femelle-femelle

C84M3405M3406M3878M4044M4203M4583M4760SOPTP1 OPEL ASTRA G - ZAFIRA A 02/1998 - 12/2009



00797
support moteur [avant droite] ASTRA G 1.4 16V-1.6 16V-1.6

oe: 684291 -- 684283



01011
support moteur [arrière] 1.6

oe: 846034



04378
support moteur [avant droite] 1.2 16V-1.4 16V-1.6 16V-1.7 TD-1.8 16V-2.0 DI 16V-2.0 DTI 16V-2.0 16V-2.0 DI

oe: 5684178 -- 5684054



04379
butée support moteur [avant] ASTRA G 1.2 16V-1.6-1.7 TD-1.7 DTI 16V

oe: 684692 -- 0684692



04380
support moteur [avant] 1.4 16V-1.6 16V-1.6-1.8 16V

oe: 684694

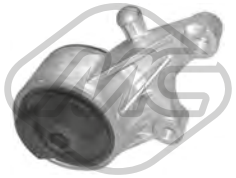

04381 Ø 16 mm
butée support moteur [avant] 2.0 DI-2.0 DI 16V-2.0 DTI 16V

oe: 684697 -- 0684697

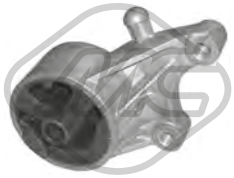

04382
support moteur [avant] ASTRA G 2.0-2.0 16V T-2.2 16V

oe: 684695 -- 5684162

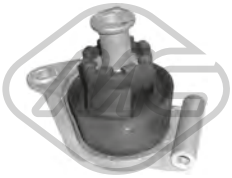

04383
support moteur [arrière] 1.6-1.6 16V-1.8 16V-2.0 16V T-2.0 DTI 16V-2.0 16V-2.0-2.0 DI 16V-2.0 DI-2.2 16V-2.2 DTI 16V

oe: 682502 -- 5682534

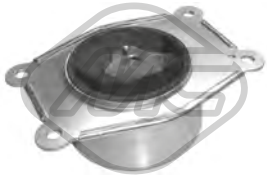

04384
support moteur [avant gauche] 2.0 DI-2.0 DI 16V-2.0 DTI 16V-2.2 16V-2.2 DTI

oe: 5684049 -- 5684048



04393
support moteur [avant gauche] 1.2 16V-1.4 16V-1.6 16V-1.6-1.7 DTI 16V-1.7 TD-1.8 16V

oe: 5684652 -- 5684651

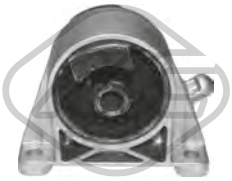

05885
support moteur [avant] 1.4 16V-1.6 16V-1.6-1.8 16V

oe: 684693 -- 0684693



06054
support moteur [droite] 1.7 CDTI-1.7 TD-1.7 DTI 16V-2.0 DTI 16V

oe: 5684644

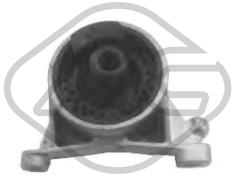

57403
support moteur [avant] 2.0 16V-2.0 DTI 16V-2.0 DI

oe: 684696



57426
support moteur [arrière] ASTRA G 1.2 16V-1.4 16V-1.6-1.6 16V-1.7 TD-1.7 CDTI-1.8 16V-2.0 16V T-2.0 16V-2.0-2.2 16V

oe: 5682519



04232 Ø 12 mm Ø 36|42 mm
silentbloc triangle [essieu avant inférieur] 1.4-1.6 16V-1.6-1.8 16V-2.0 DI-2.0 DI 16V-2.0 DTI 16V-2.0-2.2 16V-2.2 DTI 16V

oe: 352364 -- 352357

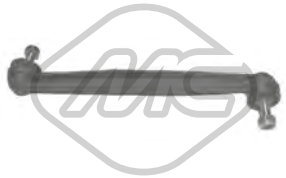

04242 L: 340 mm
biellette embout barre stabilisatrice [essieu avant] 1.2 16V-1.4-1.4 16V-1.6 16V-1.6-1.7 DTI 16V-1.7 CDTI-1.7 TD-1.8 16V-2.0 DI-2.0-2.0 DI 16V-2.0 16V T-2.0 DTI 16V-2.0 16V-2.2 16V-2.2 DTI 16V-2.2 DTI
oe: 13169439 -- 90498745

© INDUSTRIAL METALCAUCHO, S.L.U.



04374 Ø 12 mm Ø 60|75 mm L: 90 mm
silentbloc pont [essieu arrière] 1.2 16V-1.4-1.4 16V-1.6-1.6 16V-1.7 TD-1.7 DTI 16V-1.7 CDTI-1.8 16V-2.0-2.0 DI 16V-2.0 16V T-2.0 DI-2.0 DTI 16V-2.0 16V-2.2 16V-2.2 DTI 16V-2.2 DTI
oe: 5402634 -- 5402638



04375 Ø 12 mm Ø 47|61 mm
silentbloc triangle [essieu avant] 1.2 16V-1.4 16V-1.6 16V-1.6-1.7 TD-1.7 DTI 16V-1.8 16V-2.0 DTI 16V-2.0-2.0 DI 16V-2.0 16V-2.0 DI-2.2 16V-2.2 DTI 16V
oe: 352365 -- 0352365



04376 Ø 16 mm
palier barre stabilisatrice [essieu avant] ASTRA G 1.2 16V-1.4 16V-1.6-1.6 16V-1.7 TD-1.7 DTI 16V-1.7 CDTI-1.8 16V-2.0-2.0 DI-2.0 16V T-2.0 16V-2.0 DTI 16V-2.2 16V-2.2 DTI
oe: 350130 -- 0350130



04377 Ø 18 mm
palier barre stabilisatrice [essieu avant] ASTRA G 1.2 16V-1.4 16V-1.4-1.6 16V-1.6-1.7 DTI 16V-1.7 CDTI-1.7 TD-1.8 16V-2.0 DI-2.0-2.0 DTI 16V-2.0 16V T-2.0 16V-2.2 DTI-2.2 16V
oe: 350138 -- 0350138



05893 Ø 12 mm Ø 46 mm
silentbloc triangle [essieu avant] ZAFIRA A 2.0
oe: 352324 -- 352324



06038 Ø 14 mm L: 35 mm
silentbloc sous-chassis [essieu avant] 1.2 16V-1.4-1.4 16V-1.6 16V-1.6-1.7 TD-1.7 CDTI-1.7 DTI 16V-1.8 16V-2.0-2.0 DI 16V-2.0 16V-2.0 DTI 16V-2.0 DI-2.0 16V T-2.2 DTI-2.2 DTI 16V-2.2 16V
oe: 0302275 -- 302275



52067
bras de suspension [essieu avant droit] 1.2 16V-1.4-1.4 16V-1.6 16V-1.6-1.7 DTI 16V-1.7 CDTI-1.7 TD-1.8 16V-2.0 DI-2.0-2.0 DI 16V-2.0 16V T-2.0 DTI 16V-2.0 16V-2.2 16V-2.2 DTI 16V-2.2 DTI
oe: 90498736 -- 5352017



52103
bras de suspension [essieu avant gauche] 1.2 16V-1.4-1.4 16V-1.6 16V-1.6-1.7 DTI 16V-1.7 CDTI-1.7 TD-1.8 16V-2.0 DI-2.0-2.0 DI 16V-2.0 16V T-2.0 DTI 16V-2.0 16V-2.2 16V-2.2 DTI 16V-2.2 DTI
oe: 90498735 -- 5352016



53097 Ø 18 mm
rotule de suspension [essieu avant] 1.2 16V-1.4-1.4 16V-1.6 16V-1.6-1.7 DTI 16V-1.7 CDTI-1.7 TD-1.8 16V-2.0 DI-2.0-2.0 DI 16V-2.0 16V T-2.0 DTI 16V-2.0 16V-2.2 16V-2.2 DTI 16V-2.2 DTI
oe: 352800 -- 352829



04214 Ø 12 mm Ø 103|113 mm
support amortisseur [essieu avant] ASTRA G 1.2 16V-1.4-1.4 16V-1.6 16V-1.6-1.7 TD-1.7 CDTI-1.7 DTI 16V-1.8 16V-2.0-2.0 16V T-2.0 DI-2.0 16V-2.0 DTI 16V-2.2 16V-2.2 DTI
oe: 90538936 -- 344525

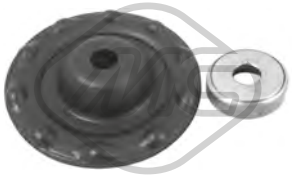

04313
couvercle amortisseur [essieu avant] 1.2 16V-1.4 16V-1.6 16V-1.6-1.7 CDTI-1.7 TD-1.7 DTI 16V-1.8 16V-2.0 16V-2.0-2.0 DTI 16V-2.0 DI-2.0 DI 16V-2.2 16V-2.2 DTI 16V-2.2 DTI
oe: 344582 -- 344591

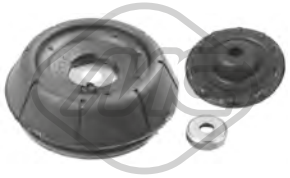

05910
kit support amortisseur [essieu avant] 1.2 16V-1.4 16V-1.6-1.6 16V-1.7 TD-1.7 DTI 16V-1.7 CDTI-1.8 16V-2.0 DI 16V-2.0-2.0 DTI 16V-2.0 16V-2.0 16V T-2.0 DI-2.2 DTI 16V-2.2 16V
oe: 344582 -- 344525



06297 Ø 12 mm Ø 114|79 mm
butée amortisseur [essieu avant supérieur] 1.2 16V-1.4-1.4 16V-1.6 16V-1.6-1.7 DTI 16V-1.7 CDTI-1.7 TD-1.8 16V-2.0 DI-2.0-2.0 DI 16V-2.0 16V T-2.0 DTI 16V-2.0 16V-2.2 16V-2.2 DTI 16V-2.2 DTI
oe: 312510 -- 0312510



Longueur du filetage [mm]: 22
00815 Filetage [mm]:: M12 X 1.5
ecrou de roue 1.2 16V-1.4-1.4 16V-1.6 16V-1.6-1.7 TD-1.7 CDTI-1.7 DTI 16V-1.8 16V-2.0 DI 16V-2.0-2.0 DTI 16V-2.0 DI-2.0 16V-2.0 16V T-2.2 16V-2.2 DTI
oe: 1008501



Ø 136 mm
Nombre de dents: 33
90205 H: 85 mm
moyeu de roue [des deux côtés de l'essieu avant] 1.6 16V-1.6-1.8 16V-2.0 DI-2.0 16V T-2.0 16V-2.0-2.0 DI 16V-2.0 DTI 16V-2.2 DTI-2.2 16V-2.2 DTI 16V
oe: 1603211 -- 9117622



Ø 120 mm
Nombre de dents: 33
90206 H: 85 mm
moyeu de roue [des deux côtés de l'essieu avant] ASTRA G 1.2 16V-1.4-1.4 16V-1.6 16V-1.6-1.7 TD-1.7 CDTI-1.7 DTI 16V
oe: 9117620 -- 90538940

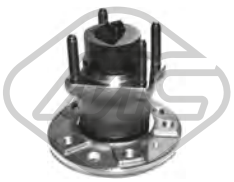

Ø 140 mm
90210 H: 144 mm
moyeu de roue [essieu arrière] 1.6 16V-1.6-1.8 16V-2.0 DI-2.0 16V T-2.0 16V-2.0-2.0 DI 16V-2.0 DTI 16V-2.2 DTI-2.2 16V-2.2 DTI 16V
oe: 9119931 -- 90510543



Ø 136 mm
90524 H: 106 mm
moyeu de roue [essieu arrière] 1.2 16V-1.4-1.4 16V-1.6 16V-1.6-1.7 DTI 16V-1.7 CDTI-1.7 TD-1.8 16V-2.0 DI-2.0-2.0 DI 16V-2.0 16V T-2.0 DTI 16V-2.0 16V-2.2 16V-2.2 DTI 16V-2.2 DTI
oe: 421006 -- 421000

© INDUSTRIAL METALCAUCHO, S.L.U.



02111
capteur usure plaquettes 1.2 16V-1.4 16V-1.4-1.6-1.6 16V-1.7 CDTI-1.7 TD-1.7 DTI 16V-1.8 16V-2.0-2.0 DI 16V-2.0 16V-2.0 DTI 16V-2.0 DI-2.0 16V T-2.2 DTI-2.2 DTI 16V-2.2 16V
oe: 90498321 -- 6238075



02116 L: 750 mm
capteur usure plaquettes [essieu avant] 1.8 16V-2.0-2.0 16V T-2.2 16V-2.2 DTI-2.2 DTI 16V
oe: 6235674

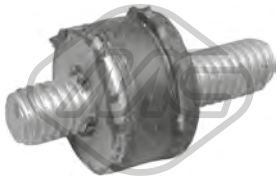

02823 Ø 15 mm
support 2.0 16V-2.0 16V T-2.0 DI 16V-2.0 DI-2.0 DTI 16V-2.0
oe: 834976



96138 L: 224 mm
flexible de frein [essieu arrière] 1.2 16V-1.4 16V-1.4-1.6-1.6 16V-1.7 CDTI-1.7 DTI 16V-1.7 TD-1.8 16V-2.0 DI-2.0-2.0 DI 16V-2.0 16V-2.0 16V T-2.0 DTI 16V-2.2 DTI-2.2 DTI 16V-2.2 16V
oe: 9191263 -- 562302



96158 L: 310 mm
flexible de frein [essieu avant] ASTRA G 1.6-1.6 16V
oe: 90468319 -- 90468316



96188 L: 396 mm
flexible de frein [des deux côtés de l'essieu avant] 1.2 16V-1.4 16V-1.6-1.6 16V-1.7 TD-1.7 DTI 16V-1.7 CDTI-1.8 16V-2.0 DI 16V-2.0-2.0 DTI 16V-2.0 16V-2.0 16V T-2.0 DI-2.2 DTI-2.2 DTI 16V-2.2 16V
oe: 562377



Ø 22 - 72 mm
01112 kit **00086**
kit soufflet transmission [côté roue des deux côtés de l'essieu avant] ASTRA G 1.2 16V
oe: 1603005



Ø 25 - 65 mm
01114 kit **00091**
kit soufflet transmission [du côté boîte de vitesses des deux côtés de l'essieu avant] 1.6 16V-1.6-1.7 CDTI-1.7 DTI 16V-1.8 16V-2.0 DTI 16V-2.0 16V-2.0-2.0 DI 16V-2.0 DI-2.2 DTI
oe: 374319 -- 1603205



Ø 24 - 80 mm
01155 kit **00155**
kit soufflet transmission [côté roue des deux côtés de l'essieu avant] 1.6 16V-1.8 16V-2.0 DTI 16V
oe: 7701209924 -- 392417930R



Ø 25 - 87 mm
01175 kit **00175**
kit soufflet transmission [côté roue des deux côtés de l'essieu avant] 1.7 TD-1.8 16V-2.0-2.0 DTI 16V-2.0 16V
oe: 1603204



Ø 23 - 77 mm
01344 kit **00344**
kit soufflet transmission [du côté boîte de vitesses des deux côtés de l'essieu avant] 1.2 16V-1.4 16V-1.6 16V-1.6-1.7 DTI 16V
oe: 374093



Ø 20 - 54 mm
01490 kit **00490**
kit soufflet transmission [du côté boîte de vitesses des deux côtés de l'essieu avant] 1.2 16V-1.4-1.4 16V-1.6-1.6 16V-1.7 TD-1.7 DTI 16V
oe: 374018



Ø 21 - 65 mm
01730 kit
kit soufflet transmission [du côté boîte de vitesses des deux côtés de l'essieu avant] 1.6 16V-1.7 DTI 16V-1.8 16V-2.0 16V-2.0 DI-2.0 DI 16V-2.0 DTI 16V
oe: 90112609 -- 374040



Ø 22 - 78 mm
01989 kit **00989**
kit soufflet transmission [côté roue des deux côtés de l'essieu avant] 1.4 16V-1.6 16V-1.6
oe: 90541447 -- 90446236



NEW PRODUCT

Ø 26 - 88 mm
11065 kit **10065**
kit soufflet transmission [côté roue des deux côtés de l'essieu avant] 1.6-1.6 16V-1.7 CDTI-1.7 DTI 16V-1.8 16V-2.0 DI-2.0 16V-2.0 DI 16V-2.0 DTI 16V-2.2 16V
oe: 374309 -- 202435DE5

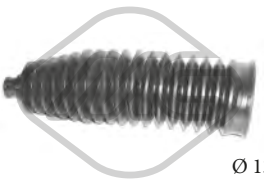

Ø 13 - 50 mm
01107 kit **00206**
kit soufflet crémaillère direction 1.2 16V-1.4 16V-1.6 16V-1.6-1.7 CDTI-1.8 16V-2.0 16V-2.0 16V T-2.0 DTI 16V-2.0-2.0 DI 16V-2.2 DTI-2.2 16V-2.2 DTI 16V
oe: 7701473334

© INDUSTRIAL METALCAUCHO, S.L.U.

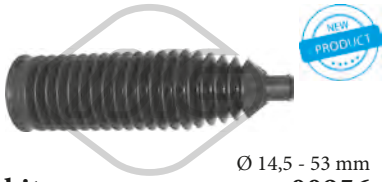

Ø 14,5 - 53 mm

01956 kit **00956**

kit soufflet crémaillère direction [des deux côtés de l'essieu avant] 1.2 16V-1.4-1.4 16V-1.6 16V-1.6-1.7 DTI 16V-1.7 CDTI-1.7 TD-1.8 16V-2.0 DI-2.0-2.0 DI 16V-2.0 16V T-2.0 DTI 16V-2.0 16V-2.2 16V-2.2 DTI

oe: 1609356

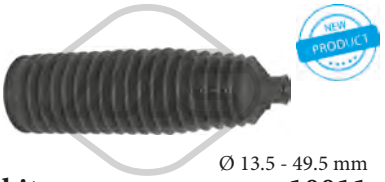

Ø 13.5 - 49.5 mm

11011 kit **10011**

kit soufflet crémaillère direction [des deux côtés de l'essieu avant] 1.2 16V-1.4-1.4 16V-1.6-1.6 16V-1.7 TD-1.7 CDTI-1.7 DTI 16V-1.8 16V-2.0 DTI 16V-2.0 DI 16V-2.0-2.0 16V-2.0 DI-2.2 DTI

oe: 9118132 -- 26059295

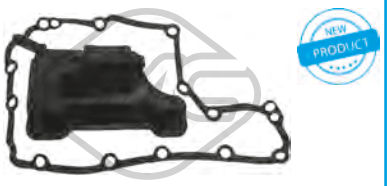

21084

filtre transmission ASTRA G 1.2 16V-1.4 16V-1.4-1.6 16V-1.6-1.7 TD-1.7 DTI 16V-1.7 CDTI-1.8 16V-2.0-2.0 16V T-2.0 DI-2.0 16V-2.0 DTI 16V-2.2 16V-2.2 DTI

oe: 0703478 -- 703478



04491 Ø 174 mm - 6 gorges

poulie vilebrequin avec amortisseur de vibrations 2.0 DI-2.0 DTI 16V-2.0 DI 16V-2.2 DTI-2.2 DTI 16V

oe: 5614415 -- 5614437



04718 Ø 153 mm - 5 gorges

poulie vilebrequin avec amortisseur de vibrations 2.0 16V-2.0 16V T-2.0

oe: 90572761 -- 90424119



04856 Ø 149 mm - 6 gorges

poulie vilebrequin avec amortisseur de vibrations ASTRA G 1.7 CDTI-1.7 DTI 16V

oe: 97353964 -- 5614441

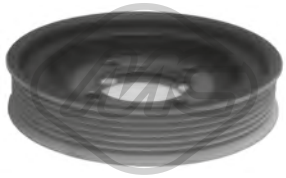

04857 Ø 141 mm - 6 gorges

poulie vilebrequin avec amortisseur de vibrations ASTRA G 1.7 CDTI-1.7 DTI 16V-2.0 DTI 16V

oe: 5614444 -- 0614426



06056 Ø 145 mm - 1|4 gorges

poulie vilebrequin avec amortisseur de vibrations ASTRA G 1.7 TD

oe: 90531583 -- 5614427



11999 - 5 gorges

poulie vilebrequin avec amortisseur de vibrations ASTRA G 1.6-1.6 16V

oe: 615045 -- 5614447

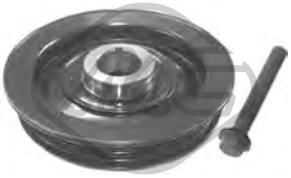

14491 Ø 174 mm - 6 gorges

kit poulie vilebrequin avec amortisseur de vibrations 2.0 DI-2.0 DTI 16V-2.0 DI 16V-2.2 DTI-2.2 DTI 16V

oe: 5614415 -- 5614437



04773 Ø 76 mm

galet guide alternateur 1.4 16V-1.6 16V-1.6-1.8 16V

oe: 09157970 -- 1340514



05091 Ø 70.1 mm

galet tendeur alternateur 2.0 16V-2.0 16V T-2.0

oe: 1340544 -- 1340541



Ø 16 mm Ø 54 mm

05671 - 6 gorges

poulie alternateur ASTRA G 1.2 16V-1.4

oe: 1204517 -- 1204392



Ø 17 mm Ø 60 mm

06008 - 6 gorges

poulie alternateur ASTRA G 1.7 CDTI-1.7 DTI 16V

oe: 1204366



06106 Ø 76.4 mm

galet tendeur alternateur 1.4 16V-1.6 16V-1.6-1.8 16V

oe: 1340555

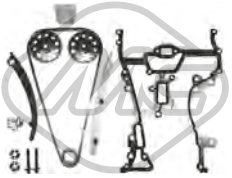

05954

kit de distribution ASTRA G 1.2 16V-1.4

oe: 638287 -- 614536



06108

kit de distribution 2.0 DI-2.0 DTI 16V-2.0 DI 16V-2.2 DTI-2.2 DTI 16V

oe: 5636386 -- 636431

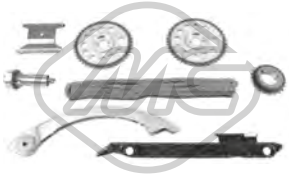

07109

kit de distribution 2.2 16V

oe: 636177 -- 90537632

© INDUSTRIAL METALCAUCHO, S.L.U.

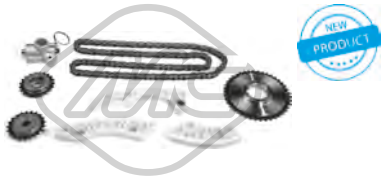

07112
kit de distribution 2.2 16V

oe: 615418 -- 90537370



53046 L: 135 mm
rotule de direction DELPHI [des deux côtés de l'essieu avant] 1.2 16V-1.4-1.4 16V-1.6 16V-1.6-1.7 DTI 16V-1.7 CDTI-1.7 TD-1.8 16V-2.0 DI-2.0 DTI 16V-2.0 DI 16V-2.0 16V T-2.0 16V-2.2 DTI-2.2 DTI 16V-2.2 16V
oe: 26059294 -- 1603214



53059 L: 300 mm
axe de bielle [des deux côtés de l'essieu avant] 1.2 16V-1.4-1.4 16V-1.6 16V-1.6-1.7 DTI 16V-1.7 CDTI-1.7 TD-1.8 16V-2.0 DI-2.0-2.0 DI 16V-2.0 16V T-2.0 DTI 16V-2.0 16V-2.2 16V-2.2 DTI 16V-2.2 DTI
oe: 93189450 -- 1603216



53064 L: 135 mm
rotule de direction TRW [des deux côtés de l'essieu avant] 1.2 16V-1.4-1.4 16V-1.6 16V-1.6-1.7 DTI 16V-1.7 CDTI-1.7 TD-1.8 16V-2.0 DI-2.0-2.0 DI 16V-2.0 16V T-2.0 DTI 16V-2.0 16V-2.2 16V-2.2 DTI 16V-2.2
oe: 1603215 -- 9118127



06033
biellette de BV ASTRA G 1.6-1.7 TD-2.0 DI

oe: 758488 -- 90578183

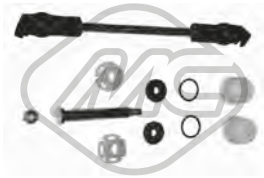

04969
jeu biellette BV 1.2 16V-1.4-1.4 16V-1.6 16V-1.6-1.7 TD-1.7 CDTI-1.7 DTI 16V-1.8 16V-2.0 DTI 16V-2.0-2.0 DI 16V-2.0 DI-2.0 16V-2.2 16V-2.2 DTI 16V

oe:

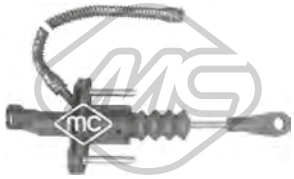

05934
cylindre émetteur ASTRA G 1.2 16V-1.4 16V-1.4-1.6-1.6 16V-1.8 16V-2.0 16V T-2.0-2.0 16V-2.2 16V

oe: 5679306



80133 L: 815/484 mm
cable commande d'embrayage ASTRA G 1.6

oe: 90209335 -- 669142



02428
support echappement 1.2 16V-1.4 16V-1.6-1.6 16V-1.7 DTI 16V-1.7 TD-1.7 CDTI-1.8 16V-2.0 DTI 16V-2.0 DI-2.0-2.0 DI 16V-2.0 16V T-2.0 16V-2.2 DTI 16V-2.2 16V-2.2 DTI
oe: 852726 -- 0852726



02620 Ø 12 mm
ressort, tuyau d'échappement 1.2 16V-1.4 16V-1.4-1.6 16V-1.6-1.7 TD-1.7 DTI 16V-1.7 CDTI-1.8 16V-2.0 DI 16V-2.0-2.0 DTI 16V-2.0 16V-2.0 DI-2.0 16V T-2.2 DTI-2.2 DTI 16V-2.2 16V
oe: 854986 -- 854884

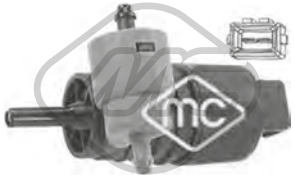

02061
pompe lave-glaces 1.2 16V-1.4-1.4 16V-1.6 16V-1.6-1.7 DTI 16V-1.7 CDTI-1.7 TD-1.8 16V-2.0 DI-2.0 DI 16V-2.0 DTI 16V-2.0 16V-2.0-2.0 16V T-2.2 DTI-2.2 DTI 16V-2.2 16V
oe: 90508706 -- 1450173



02073
pompe lave-glaces ASTRA G 1.2 16V-1.4-1.4 16V-1.6 16V-1.6-1.7 TD-1.7 DTI 16V-1.7 CDTI-1.8 16V-2.0 DTI 16V-2.0-2.0 16V T-2.0 16V-2.0 DI-2.2 DTI-2.2 16V
oe: 1450184 -- 1450172



68089 L: 406 mm
bras + balai essuie-glace [arrière] 1.2 16V-1.4-1.4 16V-1.6 16V-1.6-1.7 CDTI-1.7 TD-1.7 DTI 16V-1.8 16V-2.0-2.0 DTI 16V-2.0 DI 16V-2.0 16V-2.0 DI-2.2 DTI 16V-2.2 16V-2.2 DTI
oe: 1273060 -- 1273789



68092 L: 300 mm
bras + balai essuie-glace [arrière] ASTRA G 1.2 16V-1.4-1.4 16V-1.6-1.6 16V-1.7 CDTI-1.7 DTI 16V-1.7 TD-1.8 16V-2.0 16V-2.0 DI-2.0 DTI 16V-2.0-2.2 16V-2.2 DTI
oe: 1273059 -- 1273388



68093 L: 406 mm
bras + balai essuie-glace [arrière] ASTRA G 1.6 16V-1.8 16V-2.0 16V T-2.2 16V-2.2 DTI

oe: 1273060 -- 1273789

84819
cable de starter ASTRA G 1.2 16V-1.4 16V-1.6-1.6 16V-1.7 DTI 16V-1.7 TD-1.7 CDTI-1.8 16V-2.0-2.0 DI-2.0 16V T-2.0 16V-2.0 DTI 16V-2.2 16V-2.2 DTI

oe: 90159584 -- 1178451

© INDUSTRIAL METALCAUCHO, S.L.U.



02234
thermostat d'eau 105 °C 1.6-1.8

oe: 6338047 -- 6338044



03068 Ø 30 mm
manchon 1.6-1.8

oe: 606400 -- 0606400



03073 Ø 34 mm
manchon 2.0 T-2.0

oe: 606408 -- 606401



03093
thermostat d'eau 88 °C 1.9 CDTI-1.9 CDTi-1.9 CDTI 16V-1.9 CDTi 16V

oe: 1338275 -- 1338039



03099
thermostat d'eau 92 °C ASTRA H 1.8

oe: 1338098 -- 6338035



03101
thermostat d'eau 107|92 °C 2.0 T-2.0

oe: 1338079



03102
thermostat d'eau 92 °C ZAFIRA B 1.6

oe: 91159950 -- 04408334



03175
bride liquide refroidissement ZAFIRA B 1.7 CDTI

oe: 6336105 -- 1336011



03183
tube d'eau métallique ZAFIRA B 1.6 T-1.6

oe: 9128719 -- 6336007



03206
tube d'eau métallique 1.8

oe: 6336063



03215
tube d'eau métallique ASTRA H

oe: 1342.20 -- 1342.20



03216
tube d'eau métallique ASTRA H

oe: 73502576 -- 7792369



03309
vase d'expansion ASTRA H 1.6-1.7 CDTI-1.8

oe: 1304019 -- 1304014



03507 Pression [bar]: 1.20
bouchon vase d'expansion ZAFIRA B 1.6-1.8-1.9 CDTI-2.0-2.2

oe: 1304667 -- 1304654



03886
bride liquide refroidissement 88 °C ASTRA H 1.3 CDTI

oe: 1338020 -- 6338039



03920 Pression [bar]: 1.20
bouchon vase d'expansion 1.3 CDTI-1.4-1.6-1.6 T-1.7 CDTI-1.7 CDTi-1.8-1.9 CDTi-1.9 CDTI-1.9 CDTi 16V-1.9 CDTI 16V-2.0 T-2.0-2.2

oe: 9202799 -- 1304677



03921
vase d'expansion ASTRA H 1.3 CDTI-1.4-1.6-1.7 CDTi-1.7 CDTI-1.8-1.9 CDTI-1.9 CDTi-1.9 CDTI 16V-1.9 CDTi 16V-2.0 T

oe: 93179469 -- 1304241

© INDUSTRIAL METALCAUCHO, S.L.U.



03989
vase d'expansion ASTRA H 1.6

oe: 1304028 -- 01304028

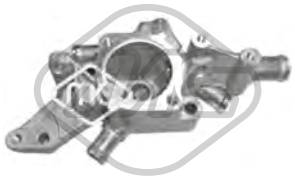

06031
bride liquide refroidissement ASTRA H 1.7 CDTI-1.7 CDTi

oe: 6338011 -- 1338314

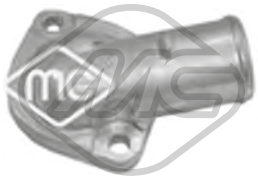

06032
couvercle thermostat ASTRA H 1.7 CDTI-1.7 CDTi

oe: 1338565



07383
durit de radiateur ASTRA H 1.7 CDTI-1.7 CDTi

oe: 97300149 -- 6336084



07479
durit de radiateur ASTRA H 1.7 CDTI

oe: 13150294 -- 1337727



07480
durit de radiateur ASTRA H 1.7 CDTI

oe: 1337726 -- 1337786



08966
durit de radiateur ZAFIRA B 1.6

oe: 9129152 -- 1337521

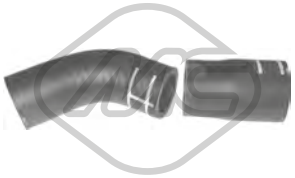

09573
durit de radiateur 1.8

oe: 6336065 -- 6336064



30204
thermostat d'eau 82 °C ASTRA H 1.7 CDTI-1.7 CDTi

oe: 1338724 -- 1338005



30214
couvercle thermostat 92 °C ASTRA H 1.4

oe: 6338028 -- 1338423



30284
thermostat 85 °C ASTRA H 1.7 CDTI

oe: 1338075



30302
thermostat 89 °C 1.7 CDTI-1.7 CDTi

oe: 1338276



92124
durit de radiateur 1.6

oe: 5826485 -- 55559353

97964
durit de radiateur 1.6 T

oe: 861058 -- 5860518



98387
durit de radiateur [inférieur] ASTRA H 1.3 CDTI

oe: 1337856 -- 1337744



98388
durit de radiateur ASTRA H 1.3 CDTI

oe: 93177804 -- 1338753



98389
durit de radiateur ASTRA H 1.4

oe: 13118025 -- 1336353

© INDUSTRIAL METALCAUCHO, S.L.U.



98390
durit de radiateur 1.4-1.6-1.8

oe: 13118026 -- 1337713



98391
durit de radiateur ASTRA H 1.4

oe: 5825713 -- 55555684



98392
durit de radiateur [supérieur] ASTRA H 1.6-1.8

oe: 1337714 -- 13118271



98393
durit de radiateur [inférieur] ASTRA H 1.6-1.8

oe: 1337715 -- 13118272



03674
bouchon de remplissage d'huile 1.4-1.6 T-1.6-1.7 CDTi-1.7 CDTI-1.8-2.0-2.0 T

oe: 650090 -- 5650831



03685
bouchon de remplissage d'huile ASTRA H 1.3 CDTI

oe: 5650506



03866
bouchon de remplissage d'huile ASTRA H

oe: 646965



39000
bouchon de remplissage d'huile 1.6-1.8

oe: 90536291



03837 Ø 80 mm
couvercle filtre huile ASTRA H 1.3 CDTI

oe: 73500070 -- 73500070



03927 Ø 70 mm
couvercle filtre huile 1.4-1.6-1.8

oe: 55353325 -- 5650963



05915
carter d'huile ASTRA H

oe: 652235 -- 5652003

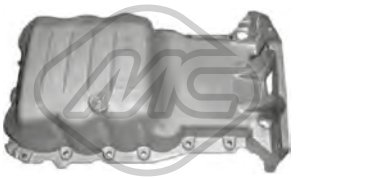

06041
carter d'huile ASTRA H 1.4

oe: 652005



06310
carter d'huile ASTRA H 1.3 CDTI

oe: 00652063 -- 0652063

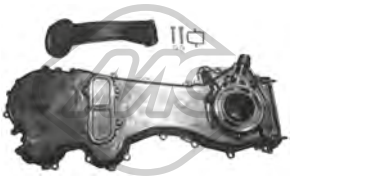

06581
jeu couvres courroie ASTRA H 1.3 CDTI

oe: 646904 -- 636851



02490 Filetage: M14 x 150 mm
bouchon carter d'huile ASTRA H 1.7 CDTI-1.7 CDTi-1.9 CDTI

oe: 652492



02667 Filetage: M14 x 1,5
bouchon carter d'huile 1.4-1.6 T-1.6-1.8-2.0-2.0 T

oe: 652315 -- 652976



05106 Filetage: 22x150
bouchon carter d'huile ASTRA H 1.3 CDTI

oe: 652457



05432 Filetage: M18x1,5
bouchon carter d'huile 1.9 CDTI-1.9 CDTi-1.9 CDTI 16V-1.9 CDTi 16V

oe: 652950

© INDUSTRIAL METALCAUCHO, S.L.U.



05945
Filetage: M 12 x 1,75
bouchon carter d'huile ZAFIRA B 2.2

oe: 652526 -- 652736



05731
radiateur d'huile ASTRA H 1.3 CDTI

oe: 55197216 -- 55197216

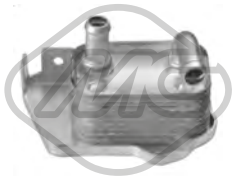

39089
radiateur d'huile ASTRA H 1.7 CDTI

oe: 5650790 -- 097373774



39096
radiateur d'huile ASTRA H 1.3 CDTI

oe: 55183548 -- 055183548



39098
radiateur d'huile 1.6-1.6 T-1.8

oe: 055571687 -- 55571687



39099
radiateur d'huile 2.0 T-2.0

oe: 90448821 -- 650813

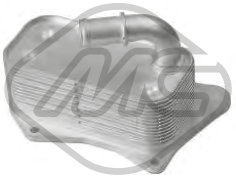

39185
radiateur d'huile 1.7 CDTI-1.7 CDTi

oe: 6740273586 -- 5989070291



07742
durit ventilation huile ASTRA H 1.4

oe: 5656132 -- 5656120



09056
durit recyclage ZAFIRA B 1.6

oe: 90571474 -- 5656071



09551
durit recyclage ASTRA H 1.4

oe: 656092



Type de fonctionnement: électrique
93001
Nombre de connexions: 5
vanne EGR avec joint d'étanchéite ZAFIRA B 1.6

oe: R1090061 -- 17098055



Type de fonctionnement: électro-nique
93009
vanne EGR avec joints 1.9 CDTI-1.9 CDTi-1.9 CDTI 16V-1.9 CDTi 16V

oe: 93181981 -- 55215031



Type de fonctionnement: électrique
93016
Nombre de connexions: 2
vanne EGR avec joints 1.9 CDTI-1.9 CDTi-1.9 CDTI 16V-1.9 CDTi 16V

oe: 851342 -- 851757

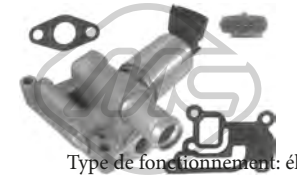

Type de fonctionnement: électrique
93019
Nombre de connexions: 5
vanne EGR avec joints ASTRA H 1.4

oe: 5851607 -- 9158987

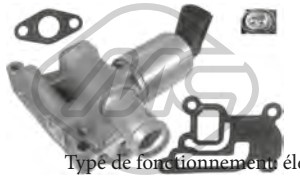

Type de fonctionnement: électrique
93038
Nombre de connexions: 5
vanne EGR avec joints ASTRA H 1.4

oe: 5851057 -- 55556720



Type de fonctionnement: électrique
93044
Nombre de connexions: 2
vanne EGR avec joints ASTRA H 1.3 CDTI

oe: 93196799 -- 93188772

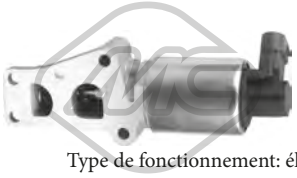

Type de fonctionnement: électrique
93069
Nombre de connexions: 5
vanne EGR avec joint d'étanchéite 1.6

oe: 5851586 -- 24445720

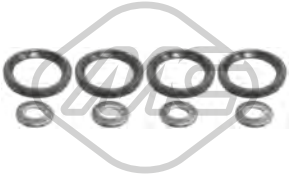

06585
kit injection 8 pièces ASTRA H 1.3 CDTI

oe: 93188667 -- 93195391

© INDUSTRIAL METALCAUCHO, S.L.U.



92084
durit carburant 1.3 CDTI-1.4-1.6-1.6 T-1.7 CDTi-1.7 CDTI-1.8-1.9 CDTI-1.9 CDTI 16V-2.0-2.0 T-2.2

oe: 826004 -- 826001



92127
tuyauterie injection ASTRA H 1.3 CDTI

oe: 5820544 -- 55558031

CIRCUIT TURBO COMPRESSEUR

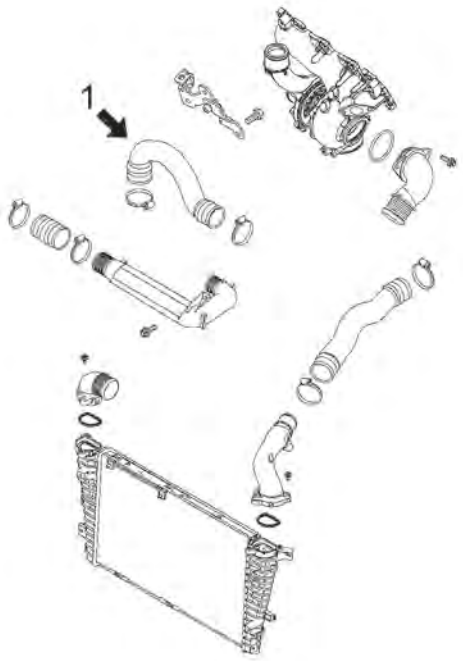

1.9 CDTI

1	09821	durit turbo 120CH(16V) 150CH
	09823	durit turbo 101-120CH
	09831	durit turbo 101-120-150CH (ZAFIRA B)

C84M5098M5145M5209M7918TURBOP1 OPEL ASTRA H - ZAFIRA B 03/2004 -

CIRCUIT TURBO COMPRESSEUR

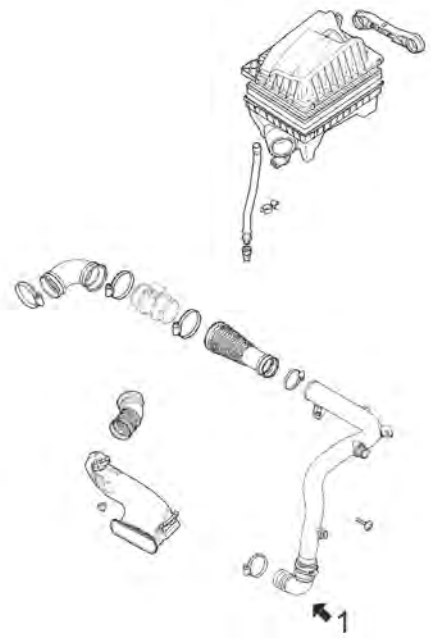

1.3 CDTI

1	09822	durit turbo 90CH

C84M5098M5145M5209M7918TURBOP2 OPEL ASTRA H - ZAFIRA B 03/2004 -

CIRCUIT TURBO COMPRESSEUR

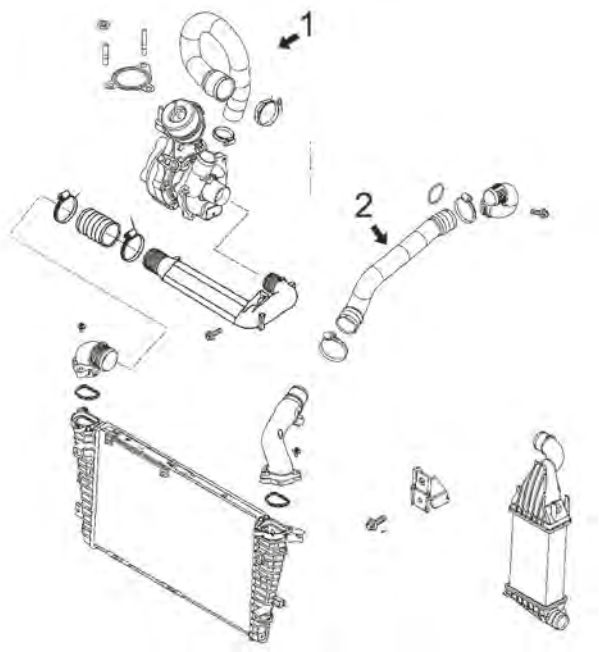

1.3 CDTI

1	09825	durit turbo 90CH
2	09824	durit turbo 90CH

C84M5098M5145M5209M7918TURBOP3 OPEL ASTRA H - ZAFIRA B 03/2004 -

CIRCUIT TURBO COMPRESSEUR

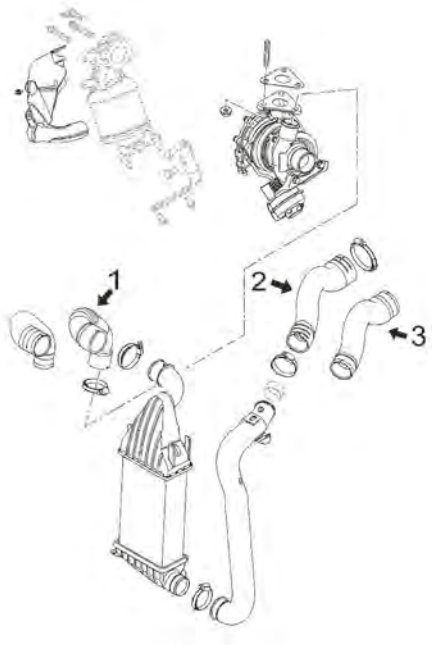

1.7 CDTI de 80-100CV

1	09826	durit turbo 80-100CH
3	09828	durit turbo 100CH

C84M5098M5145M5209M7918TURBOP4 OPEL ASTRA H - ZAFIRA B 03/2004 -

© INDUSTRIAL METALCAUCHO, S.L.U.

CIRCUIT TURBO COMPRESSEUR

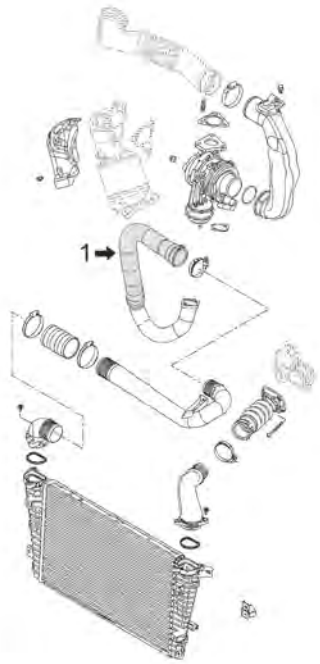

1.7 CDTI de 110-125CV

1 09829 durit turbo 110-125CH

C84M5098M5145M5209M7918TURBOP5 OPEL ASTRA H - ZAFIRA B 03/2004 -

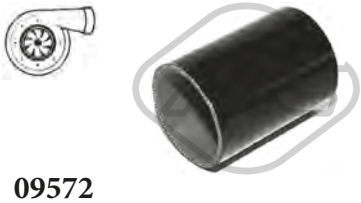

09572
durit turbor ASTRA H 1.7 CDTI-1.7 CDTi-1.9 CDTi-1.9 CDTi 16V-1.9 CDTI-1.9 CDTI 16V-2.0 T

oe: 5835935 -- 5835873

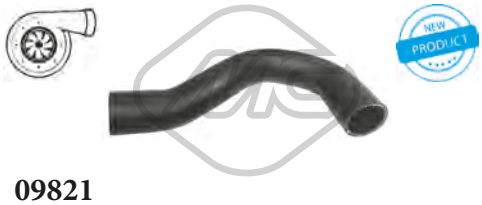

09821
durit turbo ASTRA H 1.9 CDTI-1.9 CDTi-1.9 CDTI 16V-1.9 CDTi 16V

oe: 5835898 -- 55557520



09822
durit turbo ASTRA H 1.3 CDTI

oe: 835542 -- 13251949



09823
durit turbo 1.9 CDTI

oe: 835463 -- 55557038



09824
durit turbo ASTRA H 1.3 CDTI

oe: 55350898 -- 836176



09825
durit turbo ASTRA H 1.3 CDTI

oe: 55556012 -- 6302613



09826
durit turbo ASTRA H 1.7 CDTI-1.7 CDTi

oe: 55351862 -- 5836846



09828
durit turbo ASTRA H 1.7 CDTI-1.7 CDTi

oe: 55559946 -- 6302618



09829
durit turbo 1.7 CDTI-1.7 CDTi

oe: 835724 -- 13306652

© INDUSTRIAL METALCAUCHO, S.L.U.



09831
durit turbo ZAFIRA B 1.9 CDTI

oe: 835715 -- 5835896



09972
durit turbo ASTRA H 1.6 T

oe: 6RF145828 -- 6R0145828D

SUSPENSION AVANT & SUPPORTS DE MOTEUR

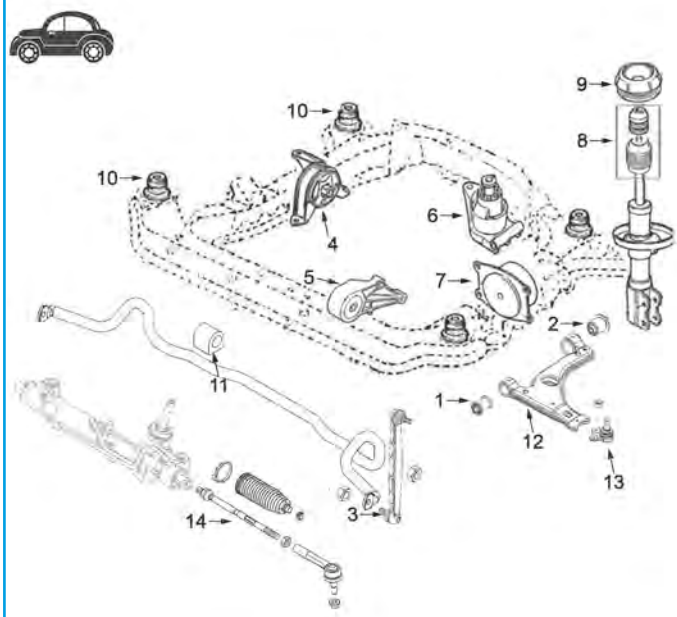

1	04232	silentbloc
2	05893	silentbloc
3	04242	biellette de barre stabilisatrice
4	04378	support moteur à droite 1.2-1.4-1.6-1.3D
	06054	support moteur à droite 1.7D-1.9D
5	04380	support moteur AV 1.2-1.4-1.6-1.3D, 1.8 boîte manuelle et 1.7D(-110CV)-1.7D(125CV)
	04382	support moteur AV 1.9D
	05885	support moteur AV 1.8 boîte auto
	06053	support moteur AV 1.7D(80CV)-1.7D(100CV)
6	04383	support moteur arrière
7	04384	support moteur G 1.8-2.0-1.3D-1.7D-1.9D
	04393	support moteur G 1.2-1.4-1.6
8	06055	jeu soufflet butée amortisseur
9	05892	support amortisseur AV avec roulement
10	06038	silentbloc sous-châssis (4 pcs par véhicule)
11	05895	palier de barre stabilisatrice
12	52088	bras de suspension AV D
	52098	bras de suspension AV G
13	53097	rotule de suspension
14	53059	axe de bielle G et D

C84M5098M5145M5209M7918M542SSOPDP1 OPEL ASTRA H - ZAFIRA B 03/2004 -

SUSPENSION ARRIERE

1	05999	silentbloc pont arrière

C84M5098M5145M5209M7918SOPTP1 OPEL ASTRA H - ZAFIRA B 03/2004 -

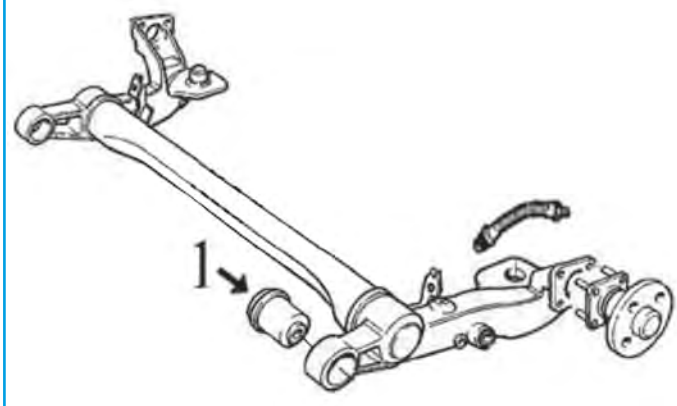

© INDUSTRIAL METALCAUCHO, S.L.U.



01011
support moteur [arrière] ZAFIRA B 1.6

oe: 846034



01014
support moteur [droite] 1.9 CDTI-1.9 CDTi-1.9 CDTI 16V-1.9 CDTi 16V

oe: 24459772 -- 5684181

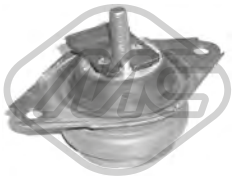

02992
support moteur [gauche] ZAFIRA B 1.6

oe: 94AB6B049CF -- 1040404



04378
support moteur [avant droite] 1.3 CDTI-1.4-1.6-1.6 T-1.8

oe: 5684178 -- 5684054

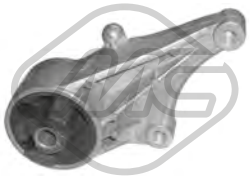

04380
support moteur [avant] ASTRA H 1.3 CDTI-1.4-1.6-1.7 CDTI-1.8

oe: 684694



04382
support moteur [avant] ASTRA H 1.9 CDTI

oe: 684695 -- 5684162

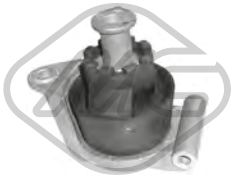

04383
support moteur [arrière] ASTRA H 1.3 CDTI-1.4-1.6-1.7 CDTI-1.7 CDTi-1.8-1.9 CDTi-1.9 CDTI 16V-1.9 CDTI-1.9 CDTi 16V-2.0 T

oe: 682502 -- 5682534



04384
support moteur [avant gauche] ASTRA H 1.3 CDTI-1.7 CDTI-1.8-1.9 CDTI-2.0 T

oe: 5684049 -- 5684048



04393
support moteur [avant gauche] ASTRA H 1.6

oe: 5684652 -- 5684651



04687
support moteur [droite] 1.9 CDTI-1.9 CDTI 16V

oe: 684184 -- 684183

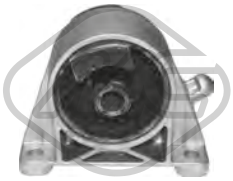

05885
support moteur [avant] 1.6-1.8

oe: 684693 -- 0684693

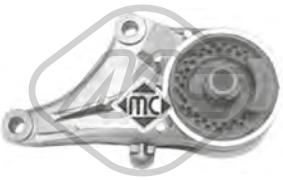

06053 Ø 16 mm
support moteur [avant] ASTRA H 1.7 CDTI

oe: 5684134



06054
support moteur [droite] 1.7 CDTI-1.7 CDTi-1.9 CDTi-1.9 CDTI-1.9 CDTi 16V-1.9 CDTI 16V

oe: 5684644



57409
support moteur [avant] 1.4-1.6-1.8

oe: 5684137

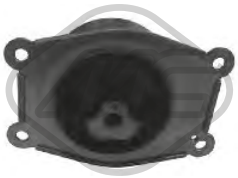

57410
support moteur [gauche] 1.3 CDTI-1.6-1.6 T-1.7 CDTI-1.8

oe: 5684653

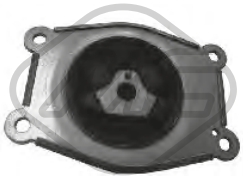

57411
support moteur [gauche] 1.7 CDTI-1.7 CDTi-1.8-2.0-2.0 T-2.2

oe: 5684654

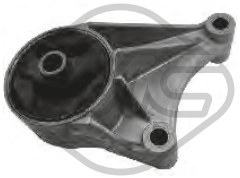

57412
support moteur [avant] 1.7 CDTI-1.7 CDTi

oe: 5684130

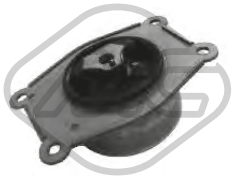

57413
support moteur [avant gauche] 1.7 CDTI-1.7 CDTi-1.9 CDTi-1.9 CDTI-1.9 CDTI 16V-1.9 CDTi 16V-2.2

oe: 5684655

© INDUSTRIAL METALCAUCHO, S.L.U.

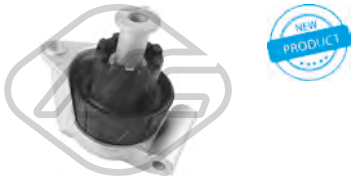

57426
support moteur [arrière] 1.3 CDTI-1.4-1.6-1.8-1.9 CDTI

oe: 5682519



57465
support moteur [avant] 1.9 CDTI-1.9 CDTi-1.9 CDTI 16V-1.9 CDTi 16V

oe: 5684179



02173
silentbloc bras de suspension [des deux côtés de l'essieu avant] ASTRA H 1.6

oe: 13257785 -- 13334021



02174 L: 60 mm
silentbloc bras de suspension [des deux côtés de l'essieu avant] ASTRA H 1.6

oe: 13219090 -- 352866



04232 Ø 12 mm Ø 36|42 mm
silentbloc triangle [essieu avant inférieur] 1.3 CDTI-1.4-1.6 T-1.6-1.7 CDTi-1.7 CDTI-1.8-1.9 CDTI-1.9 CDTi-1.9 CDTI 16V-1.9 CDTi 16V-2.0 T-2.0-2.2

oe: 352364 -- 352357

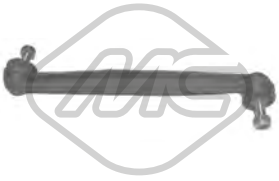

04242 L: 340 mm
biellette embout barre stabilisatrice [essieu avant] 1.3 CDTI-1.4-1.6-1.6 T-1.7 CDTi-1.7 CDTI-1.8-1.9 CDTI-1.9 CDTi-1.9 CDTI 16V-1.9 CDTi 16V-2.0 T-2.0-2.2

oe: 13169439 -- 90498745



05893 Ø 12 mm Ø 46 mm
silentbloc triangle [essieu avant] 1.3 CDTI-1.4-1.6-1.6 T-1.7 CDTi-1.7 CDTI-1.8-1.9 CDTI-1.9 CDTi-1.9 CDTI 16V-1.9 CDTi 16V-2.0 T-2.0-2.2

oe: 352324 -- 352324



05895 Ø 21 mm L: 42 mm
palier barre stabilisatrice [essieu avant] ASTRA H 1.3 CDTI-1.4-1.6-1.6 T-1.7 CDTI-1.7 CDTi-1.8-1.9 CDTi-1.9 CDTI-1.9 CDTi 16V-1.9 CDTI 16V-2.0 T

oe: 0350161 -- 350161



05999 Ø 13 mm Ø 85 mm L: 90 mm
support moteur [essieu arrière] 1.3 CDTI-1.4-1.6-1.6 T-1.7 CDTI-1.7 CDTi-1.8-1.9 CDTI-1.9 CDTi-1.9 CDTi 16V-1.9 CDTI 16V-2.0 T-2.0-2.2

oe: 5402637 -- 402952



06038 Ø 14 mm L: 35 mm
silentbloc sous-chassis [essieu avant] 1.3 CDTI-1.4-1.6-1.6 T-1.7 CDTi-1.7 CDTI-1.8-1.9 CDTI-1.9 CDTi-1.9 CDTi 16V-1.9 CDTI 16V-2.0 T-2.0-2.2

oe: 0302275 -- 302275



06443 Ø 25,0 mm L: 38 mm
palier barre stabilisatrice [des deux côtés de l'essieu avant] ASTRA H 1.6-1.7 CDTI-1.8

oe: 350621 -- 0350621



52088
bras de suspension [essieu avant droit] 1.3 CDTI-1.4-1.6 T-1.6-1.7 CDTi-1.7 CDTI-1.8-1.9 CDTI-1.9 CDTi-1.9 CDTI 16V-1.9 CDTi 16V-2.0 T-2.0-2.2

oe: K620150 -- 5352030



52098
bras de suspension [essieu avant gauche] 1.3 CDTI-1.4-1.6 T-1.6-1.7 CDTi-1.7 CDTI-1.8-1.9 CDTI-1.9 CDTi-1.9 CDTI 16V-1.9 CDTi 16V-2.0 T-2.0-2.2

oe: K620079 -- 5352029



53097 Ø 18 mm
rotule de suspension [essieu avant] 1.3 CDTI-1.4-1.6 T-1.6-1.7 CDTi-1.7 CDTI-1.8-1.9 CDTI-1.9 CDTi-1.9 CDTI 16V-1.9 CDTi 16V-2.0 T-2.0-2.2

oe: 352800 -- 352829



05892 Ø 15 mm Ø 120 mm
support amortisseur [essieu avant] 1.3 CDTI-1.4-1.6-1.6 T-1.7 CDTI-1.7 CDTi-1.8-1.9 CDTi-1.9 CDTI-1.9 CDTi 16V-1.9 CDTI 16V-2.0 T

oe: 344625 -- 0344543

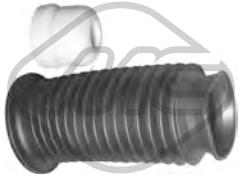

06055 Ø 66|80 mm L: 205 mm
jeu soufflet butée amortisseur [essieu avant] 1.3 CDTI-1.4-1.6-1.6 T-1.7 CDTi-1.7 CDTI-1.8-1.9 CDTI-1.9 CDTi-1.9 CDTi 16V-1.9 CDTI 16V-2.0 T-2.0-2.2

oe: 344446 -- 0344446



00815
Longueur du filetage [mm]: 22
Filetage [mm]:: M12 X 1.5
ecrou de roue 1.3 CDTI-1.4-1.6-1.6 T-1.7 CDTi-1.7 CDTI-1.8-1.9 CDTI-1.9 CDTi-1.9 CDTi 16V-1.9 CDTI 16V-2.0 T-2.0-2.2

oe: 1008501

© INDUSTRIAL METALCAUCHO, S.L.U.



Ø 136,0 mm
Nombre de dents: 33

90263 H: 79.5 mm

moyeu de roue [des deux côtés de l'essieu avant] ASTRA H 1.7 CDTI-1.8

oe: 328016 -- 328000



Ø 146,0 mm
Nombre de dents: 30

90264 H: 83.8 mm

moyeu de roue [des deux côtés de l'essieu avant] ASTRA H 1.7 CDTI-1.8

oe: 328021 -- 328001



02117 L: 300 mm

capteur usure plaquettes [essieu avant] 1.3 CDTI-1.4-1.6-1.6 T-1.7 CDTI-1.7 CDTi-1.8-1.9 CDTi-1.9 CDTI-1.9 CDTi 16V-1.9 CDTI 16V-2.0-2.0 T-2.2

oe: 6235647



Ø 25 - 65 mm

01114 kit **00091**

kit soufflet transmission [du côté boîte de vitesses des deux côtés de l'essieu avant] 1.3 CDTI-1.6 T-1.7 CDTi-1.7 CDTI-1.8-1.9 CDTI-2.0 T-2.2

oe: 374319 -- 1603205



Ø 24 - 80 mm

01155 kit **00155**

kit soufflet transmission [côté roue des deux côtés de l'essieu avant] 1.3 CDTI-1.7 CDTi-1.7 CDTI-1.8-1.9 CDTI-1.9 CDTI 16V-2.2

oe: 7701209924 -- 392417930R



Ø 22 - 73 mm

01171 kit **00171**

kit soufflet transmission [côté roue] ASTRA H

oe: 3293.12 -- 3293.12



Ø 20 - 54 mm

01490 kit **00490**

kit soufflet transmission [du côté boîte de vitesses des deux côtés de l'essieu avant] 1.4-1.6

oe: 374018



Ø 27 - 90 mm

01520 kit **00520**

kit soufflet transmission [côté roue des deux côtés de l'essieu avant] ASTRA H

oe: 4403284 -- 4403033



Ø 27 - 89 mm

11038 kit **10038**

kit soufflet transmission [côté roue des deux côtés de l'essieu avant] 1.7 CDTI-1.9 CDTi-1.9 CDTI-1.9 CDTi 16V-1.9 CDTI 16V-2.0 T-2.0

oe: 1603278 -- 1603000



Ø 27 - 71 mm

11039 kit **10039**

kit soufflet transmission [du côté boîte de vitesses des deux côtés de l'essieu avant] 1.8-1.9 CDTI-1.9 CDTi-1.9 CDTI 16V-1.9 CDTi 16V-2.0 T-2.0-2.2

oe: 1603284 -- 1603135



Ø 27 - 87,5 mm

11044 kit **10044**

kit soufflet transmission [du côté boîte de vitesses des deux côtés de l'essieu avant] 1.9 CDTI-1.9 CDTi-1.9 CDTI 16V-1.9 CDTi 16V-2.0 T-2.0

oe: 1603281 -- 93185258



Ø 23 - 77 mm

11058 kit **10058**

kit soufflet transmission [côté roue des deux côtés de l'essieu avant] 1.4-1.6

oe: 1603276 -- 01603276

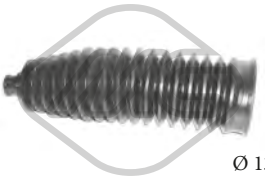

Ø 13 - 50 mm

01107 kit **00206**

kit soufflet crémaillère direction 1.3 CDTI-1.4-1.6-1.6 T-1.7 CDTI-1.7 CDTi-1.8-1.9 CDTI 16V-1.9 CDTI-1.9 CDTi-1.9 CDTi 16V-2.0-2.0 T-2.2

oe: 7701473334

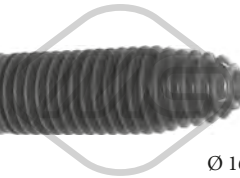

Ø 16 - 53.5 mm

01918 kit **00918**

kit soufflet crémaillère direction [des deux côtés de l'essieu avant] ASTRA H 1.8

oe: 1609028 -- 1609182

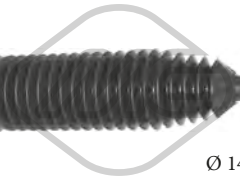

Ø 14,5 - 53 mm

01956 kit **00956**

kit soufflet crémaillère direction [des deux côtés de l'essieu avant] 1.3 CDTI-1.4-1.6-1.6 T-1.7 CDTi-1.7 CDTI-1.8-1.9 CDTI-1.9 CDTi-1.9 CDTI 16V-1.9 CDTi 16V-2.0 T-2.0-2.2

oe: 1609356

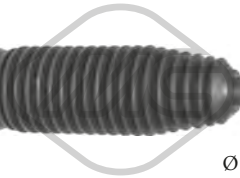

Ø 13 - 49 mm

11001 kit **10001**

kit soufflet crémaillère direction [des deux côtés de l'essieu avant] 1.3 CDTI-1.4-1.6-1.6 T-1.7 CDTI-1.7 CDTi-1.8-1.9 CDTI 16V-1.9 CDTI-1.9 CDTi-1.9 CDTi 16V-2.0-2.0 T-2.2

oe: 1609153

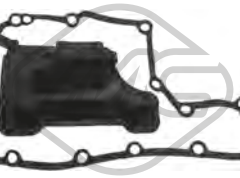

21084

filtre transmission ASTRA H 1.3 CDTI-1.4-1.6-1.6 T-1.7 CDTi-1.7 CDTI-1.8-1.9 CDTI-1.9 CDTi-1.9 CDTI 16V-1.9 CDTi 16V-2.0 T

oe: 0703478 -- 703478



04308 Ø 169 mm - 6 gorges

poulie vilebrequin avec amortisseur de vibrations 1.9 CDTI-1.9 CDTi-1.9 CDTI 16V-1.9 CDTi 16V

oe: 73501275 -- 60816824

© INDUSTRIAL METALCAUCHO, S.L.U.

OPEL ASTRA H - ZAFIRA B 03/2004 -



04718 Ø 153 mm - 5 gorges
poulie vilebrequin avec amortisseur de vibrations 2.0 T-2.0

oe: 90572761 -- 90424119



04719 Ø 164 mm - 6 gorges
poulie vilebrequin avec amortisseur de vibrations ASTRA H 1.3 CDTI

oe: 614150 -- 5614438



04856 Ø 149 mm - 6 gorges
poulie vilebrequin avec amortisseur de vibrations ASTRA H 1.7 CDTI-1.7 CDTi

oe: 97353964 -- 5614441

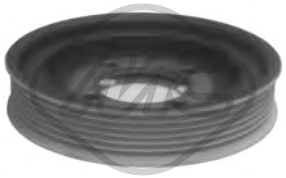

04857 Ø 141 mm - 6 gorges
poulie vilebrequin avec amortisseur de vibrations ASTRA H 1.7 CDTI

oe: 5614444 -- 0614426

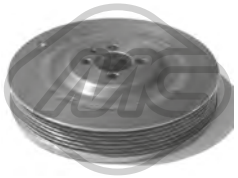

05689 Ø 169 mm - 6 gorges
poulie vilebrequin avec amortisseur de vibrations 1.9 CDTI-1.9 CDTi-1.9 CDTI 16V-1.9 CDTi 16V

oe: 73501275 -- 60816824



06057 Ø 153 mm - 6 gorges
poulie vilebrequin avec amortisseur de vibrations 1.7 CDTI-1.7 CDTi

oe: 614758 -- 5614450



06208 Ø 158 mm - 6 gorges
poulie vilebrequin avec amortisseur de vibrations ASTRA H 1.8

oe: 615062



06211 Ø 164.78 mm - 6 gorges
poulie vilebrequin avec amortisseur de vibrations 1.9 CDTI

oe: 614359 -- 0614359



06228 Ø 169 mm - 6 gorges
poulie vilebrequin avec amortisseur de vibrations 1.9 CDTI-1.9 CDTi-1.9 CDTI 16V-1.9 CDTi 16V

oe: 614584



11999 - 5 gorges
poulie vilebrequin avec amortisseur de vibrations 1.6-1.6 T-1.8

oe: 615045 -- 5614447

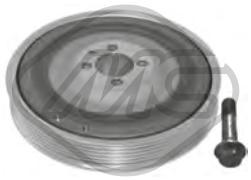

14308 Ø 169 mm - 6 gorges
kit poulie vilebrequin avec amortisseur de vibrations 1.9 CDTI-1.9 CDTi-1.9 CDTI 16V-1.9 CDTi 16V

oe: 73501275 -- 60816824



04773 Ø 76 mm
galet guide alternateur ASTRA H 1.8

oe: 09157970 -- 1340514



05091 Ø 70.1 mm
galet tendeur alternateur 2.0 T-2.0

oe: 1340544 -- 1340541



05658 Ø 65 mm
galet tendeur alternateur ASTRA H

oe: 51821652 -- 9S516A228BA



Ø 17 mm Ø 54 mm
05670 - 6 gorges
poulie alternateur ASTRA H

oe: 77364723 -- 77364723



Ø 16 mm Ø 54 mm
05671 - 6 gorges
poulie alternateur ASTRA H 1.3 CDTI-1.4

oe: 1204517 -- 1204392



Ø 17 mm Ø 60 mm
06008 - 6 gorges
poulie alternateur 1.7 CDTI-1.7 CDTi

oe: 1204366



06013 Ø 17 mm Ø 54 mm - 6 gorges
poulie alternateur 1.9 CDTI-1.9 CDTi-1.9 CDTI 16V-1.9 CDTi 16V

oe: 1204151 -- 1204175

© INDUSTRIAL METALCAUCHO, S.L.U.



06106 Ø 76.4 mm
galet tendeur alternateur 1.6-1.8

oe: 1340555

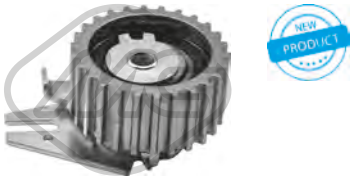

57142 Ø 65,0 mm
galet tendeur 1.9 CDTI-1.9 CDTi-1.9 CDTI 16V-1.9 CDTi 16V

oe: 93191364 -- 636931



57160 Ø 10,0 mm Ø 53,0 mm
galet tendeur 1.9 CDTI-1.9 CDTi-1.9 CDTI 16V-1.9 CDTi 16V

oe: 5636743 -- 05636743

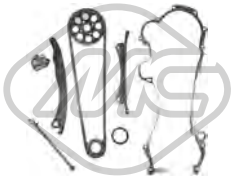

05239
kit de distribution ASTRA H 1.3 CDTI

oe: 646904 -- 636851

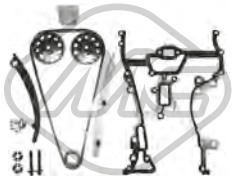

05954
kit de distribution ASTRA H 1.4

oe: 638287 -- 614536

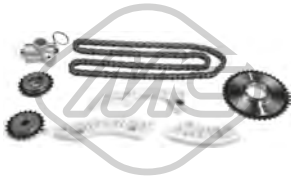

07112
kit de distribution ZAFIRA B 2.2

oe: 615418 -- 90537370

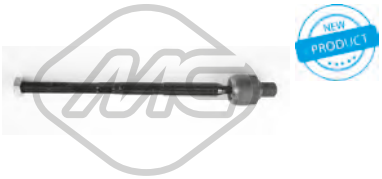

53059 L: 300 mm
axe de bielle [des deux côtés de l'essieu avant] ASTRA H 1.3 CDTI-1.4-1.6-1.6 T-1.7 CDTi-1.7 CDTI-1.8-1.9 CDTI-1.9 CDTi-1.9 CDTI 16V-1.9 CDTi 16V-2.0 T

oe: 93189450 -- 1603216



06033
biellette de BV ASTRA H 1.3 CDTI-1.4-1.6-1.6 T-1.7 CDTI-1.8-1.9 CDTI-1.9 CDTI 16V-2.0 T

oe: 758488 -- 90578183

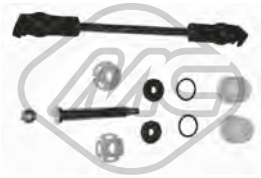

04969
jeu biellette BV 1.3 CDTI-1.4-1.6 T-1.6-1.7 CDTI-1.8-1.9 CDTI 16V-1.9 CDTI-2.0-2.0 T-2.2

oe:

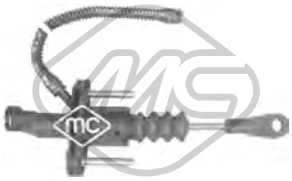

05934
cylindre émetteur 1.4-1.6-1.6 T-1.8-2.0 T

oe: 5679306



02428
support echappement ASTRA H 1.3 CDTI-1.4-1.6-1.7 CDTi-1.7 CDTI-1.8-1.9 CDTi-1.9 CDTi 16V-1.9 CDTI-1.9 CDTI 16V-2.0 T

oe: 852726 -- 0852726



05662
butée élastique, cache moteur ASTRA H 1.3 CDTI

oe: 5850817 -- 5850765

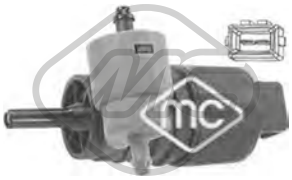

02061
pompe lave-glaces 1.3 CDTI-1.4-1.6-1.6 T-1.7 CDTI-1.7 CDTi-1.8-1.9 CDTI 16V-1.9 CDTI-1.9 CDTi 16V-1.9 CDTi-2.0-2.0 T-2.2

oe: 90508706 -- 1450173



02073
pompe lave-glaces ASTRA H 1.3 CDTI-1.6-1.6 T-1.7 CDTi-1.7 CDTI-1.8-1.9 CDTI-1.9 CDTi-1.9 CDTI 16V-2.0 T

oe: 1450184 -- 1450172



68083 L: 230 mm
bras + balai essuie-glace [arrière] ASTRA H 1.3 CDTI-1.4-1.6-1.6 T-1.7 CDTI-1.8-1.9 CDTI-1.9 CDTI 16V-2.0 T

oe: 1273396 -- 1273397



68085 L: 350 mm
bras + balai essuie-glace [arrière] ZAFIRA B 1.6-1.6 T-1.7 CDTI-1.8-1.9 CDTI-2.0-2.2

oe: 6272287 -- 1273848



68086 L: 300 mm
bras + balai essuie-glace [arrière] ASTRA H 1.3 CDTI-1.4-1.6-1.6 T-1.7 CDTI-1.8-1.9 CDTI-1.9 CDTI 16V-2.0 T

oe: 1273504 -- 1273395

© INDUSTRIAL METALCAUCHO, S.L.U.



02234
thermostat d'eau 105 °C 1.6-1.8

oe: 6338047 -- 6338044



03266
thermostat d'eau 105 °C 1.6-1.6 T-1.8

oe: 24405922 -- 1338257



03309
vase d'expansion ASTRA J 1.3 CDTI-1.4-1.4 T-1.6-1.6 CDTI-1.6 CDTi-1.6 SIDI-1.6 T-1.7 CDTI-1.8-2.0-2.0 BiT CDTI-2.0 CDTI

oe: 1304019 -- 1304014



03989
vase d'expansion ASTRA J 1.3 CDTI-1.4-1.4 T-1.6-1.6 CDTI-1.6 CDTi-1.6 SIDI-1.6 T-1.7 CDTI-1.8-2.0-2.0 BiT CDTI-2.0 CDTI

oe: 1304028 -- 01304028



07695
durit de radiateur [inférieur] ASTRA J 1.6-1.6 T

oe: 1336344 -- 13251438



07697
durit de radiateur [inférieur] ASTRA J 1.3 CDTI

oe: 1336345 -- 13251440



07698
durit de radiateur [supérieur] ASTRA J 1.3 CDTI

oe: 1337841 -- 13251431



30214
couvercle thermostat 92 °C ASTRA J 1.4

oe: 6338028 -- 1338423



30236
couvercle thermostat 103 °C ASTRA J 1.4

oe: 1338379 -- 1338261



30240
bride liquide refroidissement ASTRA J 1.4

oe: 1338487



30302
thermostat 89 °C ASTRA J 1.7 CDTI

oe: 1338276



30309
thermostat 88 °C 2.0 BiT CDTI-2.0 CDTI-2.0 CDTi

oe: 1338027 -- 1338297



92124
durit de radiateur ASTRA J 1.6

oe: 5826485 -- 55559353

97964
durit de radiateur 1.6 T-1.6

oe: 861058 -- 5860518





03674
bouchon de remplissage d'huile 1.4-1.4 T

oe: 650090 -- 5650831



03927 Ø 70 mm
couvercle filtre huile ASTRA J 1.4-1.4 T-1.6-1.8

oe: 55353325 -- 5650963

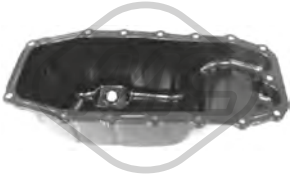

05915
carter d'huile ASTRA J 1.3 CDTI

oe: 652235 -- 5652003

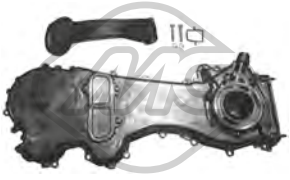

06581
jeu couvres courroie ASTRA J 1.3 CDTI

oe: 646904 -- 636851

© INDUSTRIAL METALCAUCHO, S.L.U.

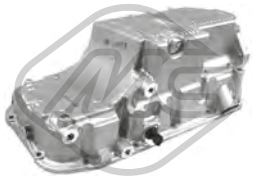

39515
carter d'huile ASTRA J 2.0 CDTI

oe: 55582917



39516
carter d'huile ASTRA J 1.4-1.4 T

oe: 55562729

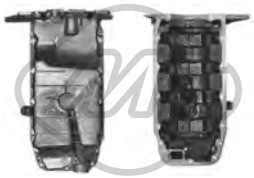

39517
carter d'huile ASTRA J 1.6 T-1.6

oe: 55355595



39518
carter d'huile ASTRA J 1.6

oe: 55565793



02667 Filetage: M14 x 1,5
bouchon carter d'huile 1.4-1.4 T-1.6-1.6 T-1.7 CDTI-1.8

oe: 652315 -- 652976



05106 Filetage: 22x150
bouchon carter d'huile ASTRA J 1.3 CDTI

oe: 652457



05432 Filetage: M18x1,5
bouchon carter d'huile ASTRA J 2.0 BiT CDTI-2.0 CDTI

oe: 652950



05945 Filetage: M 12 x 1,75
bouchon carter d'huile ASTRA J 2.0

oe: 652526 -- 652736



39091
radiateur d'huile ASTRA J 2.0

oe: 012639408 -- 0650065



39092
radiateur d'huile ASTRA J 1.4 T-1.4

oe: 55565388



39096
radiateur d'huile ASTRA J 1.3 CDTI

oe: 55183548 -- 055183548



39098
radiateur d'huile 1.6-1.6 T-1.8

oe: 055571687 -- 55571687

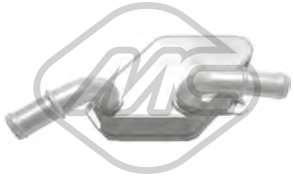

39100
radiateur d'huile ASTRA J 2.0

oe: 650065 -- 12639408

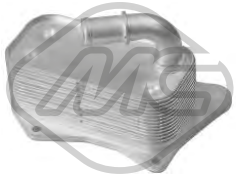

39185
radiateur d'huile ASTRA J 1.7 CDTI

oe: 6740273586 -- 5989070291



09551
durit recyclage ZAFIRA TOURER C 1.4

oe: 656092

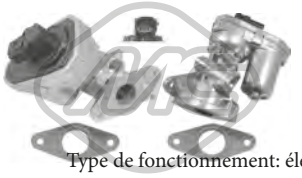

Type de fonctionnement: électrique
93041 Nombre de connexions: 5
vanne EGR avec joints ASTRA J 1.6 CDTi

oe: 1618.HQ -- 1618.HQ

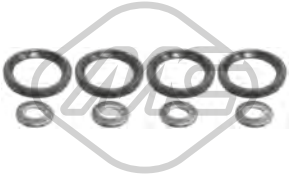

06585
kit injection 8 pièces ASTRA J 1.3 CDTI

oe: 93188667 -- 93195391

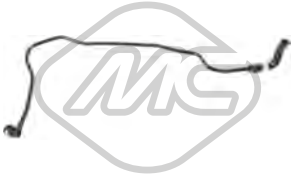

33000
tube flexible carburant ASTRA J 1.8

oe: 25192905

© INDUSTRIAL METALCAUCHO, S.L.U.



57834 Ø 20,50|7,7 mm Ø 15,0|23 mm
entretoise injecteur ZAFIRA TOURER C 2.0 CDTi

oe: 55565375 -- 055565375



92084
durit carburant 1.3 CDTI-1.4 T-1.4-1.6-1.6 CDTI-1.6 CDTi-1.6 SIDI-1.6 T-1.7 CDTI-1.8-2.0-2.0 BiT CDTI-2.0 CDTi-2.0 CDTI

oe: 826004 -- 826001



07696
durit turbo ASTRA J 1.3 CDTI

oe: 13408843 -- 13265272



05599 Ø 12 mm
support moteur [arrière] ASTRA J 1.3 CDTI-1.4

oe: 5684206



07152
support moteur [avant] ASTRA J 1.6 CDTi-1.6-1.6 CDTI-1.6 SIDI-1.6 T

oe: 13268880

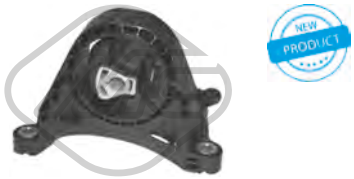

07156
support moteur [avant] ASTRA J 2.0

oe: 13227769



07159
support moteur [droite] ASTRA J 1.4-1.4 T

oe: 13248471

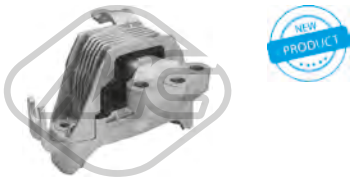

07160
support moteur [droite] ASTRA J 1.6 T-1.6

oe: 13248472

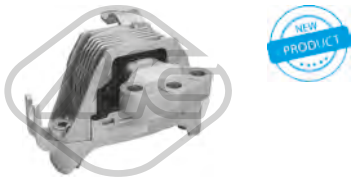

07161
support moteur [droite] ASTRA J 1.3 CDTI-1.6

oe: 13248475

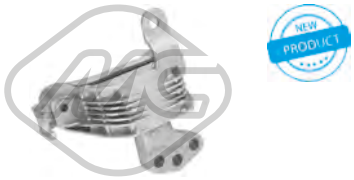

07162
support moteur [droite] ASTRA J 1.7 CDTI

oe: 13248476

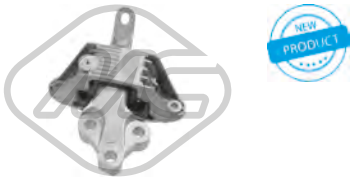

07163
support moteur [gauche] ASTRA J 1.7 CDTI

oe: 13248546

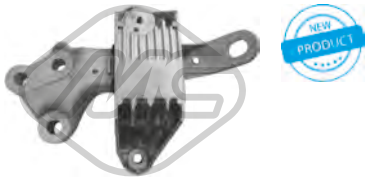

07164
support moteur [gauche] ASTRA J 1.6 CDTi-1.6-1.6 CDTI-1.6 SIDI-1.6 T

oe: 13248548



07165
support moteur [gauche] ASTRA J 1.6 CDTi-1.6-1.6 CDTI-1.6 SIDI-1.6 T

oe: 13248549



07166
support moteur [avant] ASTRA J 2.0 BiT CDTI-2.0 CDTI

oe: 13248575



07167 Ø 16,0 mm
support moteur [avant] ASTRA J 1.6 CDTi-1.6-1.6 CDTI-1.6 SIDI-1.6 T-1.7 CDTI

oe: 13248600



07168 Ø 16,0 mm
support moteur [arrière] ASTRA J 1.8

oe: 13248630 -- 13248607



07169 Ø 16,0 mm
support moteur [arrière] ASTRA J 1.3 CDTI-1.4-1.4 T-1.6-1.6 CDTI-1.6 CDTi-1.6 SIDI-1.6 T-1.7 CDTI-1.8-2.0-2.0 BiT CDTI-2.0 CDTI

oe: 13248630 -- 13248607

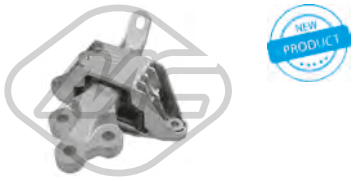

07170
support moteur [gauche] ASTRA J 1.6

oe: 13287953

© INDUSTRIAL METALCAUCHO, S.L.U.

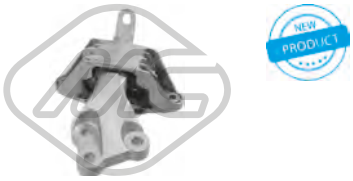

07171
support moteur [gauche] ASTRA J 1.6

oe: 13287957



07172
support moteur [droite] ASTRA J 1.6

oe: 13294212 -- 13347449



57404
support moteur [gauche] 1.4 T-1.4

oe: 682076 -- 0682076



57467
support moteur [gauche] ASTRA J 2.0 BiT CDTI-2.0 CDTI

oe: 682050 -- 0682050



57468
support moteur [avant] ASTRA J 1.4-1.6

oe: 684215 -- 0684215



57471
support moteur [droite] 2.0 BiT CDTI-2.0 CDTI-2.0 CDTi

oe: 684321 -- 684137



02173
silentbloc bras de suspension [des deux côtés de l'essieu avant] ASTRA J 1.3 CDTI-1.4-1.4 T-1.6-1.6 SIDI-1.6 T-1.7 CDTI-2.0 BiT CDTI-2.0 CDTI

oe: 13257785 -- 13334021



02174 L: 60 mm
silentbloc bras de suspension [des deux côtés de l'essieu avant] ASTRA J 1.3 CDTI-1.4-1.4 T-1.6-1.6 SIDI-1.6 T-1.7 CDTI-1.8-2.0-2.0 BiT CDTI-2.0 CDTI

oe: 13219090 -- 352866

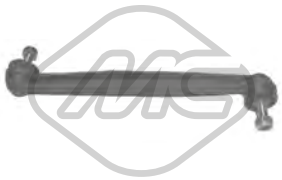

04242 L: 340 mm
biellette embout barre stabilisatrice [essieu avant] ASTRA J 1.6

oe: 13169439 -- 90498745



06443 Ø 25,0 mm L: 38 mm
palier barre stabilisatrice [des deux côtés de l'essieu avant] ASTRA J 1.3 CDTI-1.4 T-1.4-1.6 SIDI-1.6-1.6 T-1.7 CDTI-2.0-2.0 BiT CDTI-2.0 CDTI

oe: 350621 -- 0350621

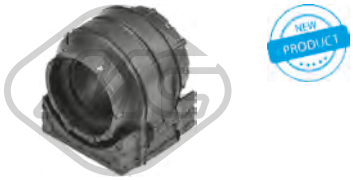

06447 Ø 23,0 mm L: 38 mm
palier barre stabilisatrice [des deux côtés de l'essieu avant] ASTRA J 2.0 BiT CDTI-2.0 CDTI

oe: 350622 -- 0350622

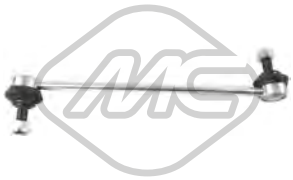

06920 L: 345 mm
biellette barre stabilisatrice [des deux côtés de l'essieu avant] 1.3 CDTI-1.4-1.4 T-1.6 CDTI-1.6-1.6 CDTi-1.6 SIDI-1.6 T-1.7 CDTI-1.8-2.0 BiT CDTI-2.0 CDTi-2.0 CDTI
oe: 350617 -- 0350617



06270
jeu soufflet butée amortisseur [des deux côtés de l'essieu avant] ASTRA J 1.3 CDTI-1.4-1.4 T-1.6-1.6 T-1.7 CDTI-2.0 CDTI

oe: 13256850 -- 312235



06271
jeu soufflet butée amortisseur [des deux côtés de l'essieu avant] 1.3 CDTI-1.4-1.4 T-1.6-1.6 T-1.7 CDTI-1.8-2.0 CDTi-2.0 CDTI

oe: 344727 -- 13356026



07008
kit support amortisseur [des deux côtés de l'essieu avant] 1.3 CDTI-1.4-1.4 T-1.6-1.6 CDTI-1.6 CDTi-1.6 SIDI-1.6 T-1.7 CDTI-1.8-2.0 CDTI-2.0 BiT CDTI-2.0 CDTi
oe: 344497 -- 344573



42062
jeu soufflet butée amortisseur [essieu arrière] 1.3 CDTI-1.4-1.4 T-1.6-1.6 T-1.7 CDTI-1.8-2.0 CDTi-2.0 CDTI

oe: 436520 -- 13251782



Longueur du filetage [mm]: 22
00815 Filetage [mm]:: M12 X 1.5
ecrou de roue ASTRA J 1.3 CDTI-1.4-1.4 T-1.6-1.6 T-1.7 CDTI-2.0 CDTI

oe: 1008501



Ø 136,0 mm
Nombre de dents: 33
90263 H: 79.5 mm
moyeu de roue [des deux côtés de l'essieu avant] ASTRA J 1.3 CDTI-1.4-1.4 T-1.6-1.6 CDTi-1.6 SIDI-1.6 T-1.7 CDTI-2.0 BiT CDTI-2.0 CDTI

oe: 328016 -- 328000

© INDUSTRIAL METALCAUCHO, S.L.U.



Ø 146,0 mm
Nombre de dents: 30
H: 83.8 mm

90264

moyeu de roue [des deux côtés de l'essieu avant] 1.3 CDTI-1.4-1.4 T-1.6-1.6 CDTI-1.6 SIDI-1.6 CDTi-1.6 T-1.7 CDTI-1.8-2.0-2.0 BiT CDTI-2.0 CDTI-2.0 CDTi

oe: 328021 -- 328001

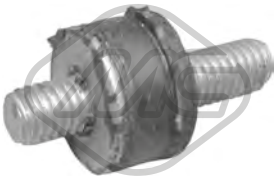

Ø 15 mm

02823

support ASTRA J 2.0 CDTI

oe: 834976



Ø 21 - 65 mm

01282 kit **00282**

kit soufflet transmission [du côté boîte de vitesses des deux côtés de l'essieu avant] ASTRA J 1.3 CDTI

oe: 1603226



Ø 20 - 54 mm

01490 kit **00490**

kit soufflet transmission [du côté boîte de vitesses des deux côtés de l'essieu avant] ASTRA J 1.4-1.6

oe: 374018



Ø 28 - 97 mm

11023 kit **10023**

kit soufflet transmission [côté roue des deux côtés de l'essieu avant] ASTRA J 2.0

oe: 1603451 -- 13291739



Ø 27 - 89 mm

11038 kit **10038**

kit soufflet transmission [côté roue des deux côtés de l'essieu avant] ASTRA J 1.4-1.4 T-1.6-1.6 CDTi-1.6 CDTI-1.6 SIDI-1.6 T-1.7 CDTI-2.0 CDTI

oe: 1603278 -- 1603000



Ø 27 - 71 mm

11039 kit **10039**

kit soufflet transmission [du côté boîte de vitesses des deux côtés de l'essieu avant] ASTRA J 1.4-1.4 T-1.6 SIDI-1.6 CDTi-1.6 T-2.0 CDTI

oe: 1603284 -- 1603135



Ø 24 - 80 mm

11068 kit **10068**

kit soufflet transmission [côté roue des deux côtés de l'essieu avant] 1.3 CDTI-1.4-1.4 T-1.6-1.6 CDTI-1.6 CDTi-1.6 SIDI-1.6 T-1.7 CDTI

oe: 01604008 -- 1604008



Ø 27 - 92 mm

11538 kit **10538**

kit soufflet transmission [du côté boîte de vitesses des deux côtés de l'essieu avant] ASTRA J 1.6 SIDI-1.6-1.6 T-1.7 CDTI-2.0 CDTI

oe: 1603439



Ø 29,5 - 96 mm

11540 kit **10540**

kit soufflet transmission [du côté boîte de vitesses des deux côtés de l'essieu avant] ASTRA J 1.3 CDTI-1.4-1.4 T-1.6-1.6 CDTI-1.6 CDTi-1.6 SIDI-1.6 T-1.7 CDTI

oe: 13291744

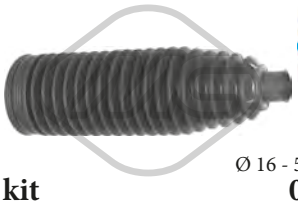

Ø 16 - 53.5 mm

01918 kit **00918**

kit soufflet crémaillère direction [des deux côtés de l'essieu avant] 1.3 CDTI-1.4-1.4 T-1.6-1.6 CDTI-1.6 CDTi-1.6 SIDI-1.6 T-1.7 CDTI-1.8-2.0-2.0 BiT CDTI-2.0 CDTi-2.0 CDTI

oe: 1609028 -- 1609182



Ø 16 - 49 mm

11006 kit **10006**

kit soufflet crémaillère direction [des deux côtés de l'essieu avant] ASTRA J 1.3 CDTI-1.4 T-1.4-1.6 CDTi-1.6-1.6 SIDI-1.6 T-1.7 CDTI-2.0 CDTI-2.0 BiT CDTI

oe: 902010



Ø 15,5 - 52 mm

11561 kit **10561**

kit soufflet crémaillère direction [des deux côtés de l'essieu avant] ASTRA J 1.4-1.6-1.6 CDTI-1.6 SIDI-1.7 CDTI-1.8-2.0-2.0 BiT CDTI-2.0 CDTI

oe: 1609178 -- 13338830



Ø 164 mm - 6 gorges

04719

poulie vilebrequin avec amortisseur de vibrations ASTRA J 1.3 CDTI

oe: 614150 -- 5614438



Ø 153 mm - 6 gorges

06057

poulie vilebrequin avec amortisseur de vibrations ASTRA J 1.7 CDTI

oe: 614758 -- 5614450



Ø 158 mm - 6 gorges

06208

poulie vilebrequin avec amortisseur de vibrations 1.6-1.6 T-1.8

oe: 615062

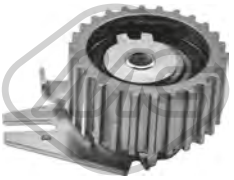

Ø 65,0 mm

57142

galet tendeur 2.0 BiT CDTI-2.0 CDTI-2.0 CDTi

oe: 93191364 -- 636931



Ø 10,0 mm Ø 53,0 mm

57160

galet tendeur 2.0 BiT CDTI-2.0 CDTI-2.0 CDTi

oe: 5636743 -- 05636743

© INDUSTRIAL METALCAUCHO, S.L.U.

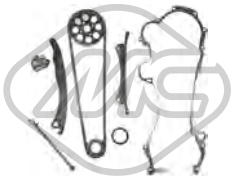

05239
kit de distribution ASTRA J 1.3 CDTI

oe: 646904 -- 636851



68094 L: 305 mm
bras + balai essuie-glace [arrière] ASTRA J 1.3 CDTI-1.4-1.4 T-1.6-1.6 CDTi-1.6 SIDI-1.6 T-1.7 CDTI-2.0 BiT CDTI-2.0 CDTI

oe: 1272006 -- 1273095



84800
cable frein de stationnement ASTRA J 1.3 CDTI-1.4-1.4 T-1.6-1.6 CDTI-1.6 CDTi-1.6 SIDI-1.6 T-1.7 CDTI-1.8-2.0 BiT CDTI-2.0 CDTI

oe: 522063 -- 13328132

84809
cable frein de stationnement ZAFIRA TOURER C 1.4-1.6 CDTI-1.6-1.6 SIDI-1.8-2.0 BiT CDTI-2.0 CDTi

oe: 522099 -- 13367629

84810
cable frein de stationnement ZAFIRA TOURER C 1.4-1.6 CDTI-1.6-1.6 SIDI-1.8-2.0 BiT CDTI-2.0 CDTi

oe: 522100 -- 13367630

84813
cable frein de stationnement ASTRA J 1.4-1.6-1.7 CDTI-1.8-2.0-2.0 CDTI

oe: 522102 -- 13409695

© INDUSTRIAL METALCAUCHO, S.L.U.



03073 Ø 34 mm
manchon 2.0 i-2.0 i 16V-2.0 i 16V 4x4-2.0 i 4x4-2.0 i T 4x4

oe: 606408 -- 606401

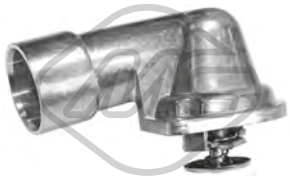

03088 Ø 36 mm
thermostat d'eau 2.5 i V6

oe: 1338084 -- 1338067



03101
thermostat d'eau 107|92 °C 2.0 i 16V-2.0 i 16V 4x4

oe: 1338079

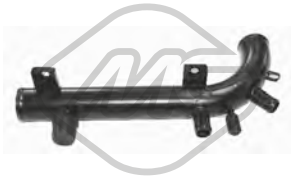

03184
tube d'eau métallique 2.0 i-2.0 i 4x4

oe: 1336062



03507 Pression [bar]: 1.20
bouchon vase d'expansion 2.0 i-2.0 i 16V-2.0 i 16V 4x4-2.0 i 4x4-2.0 i T 4x4-2.5 i V6

oe: 1304667 -- 1304654



03632
vase d'expansion [avant] 2.0 i-2.0 i 16V-2.0 i 16V 4x4-2.0 i 4x4-2.0 i T 4x4-2.5 i V6

oe: 90322478 -- 1304629



07534
durit de radiateur [supérieur] 2.0 i 16V-2.0 i 16V 4x4

oe: 90128695 -- 1336320



08009
durit de radiateur 2.0 i-2.0 i 16V-2.0 i 16V 4x4-2.0 i 4x4-2.0 i T 4x4

oe: 90530796 -- 90265803



08087
durit de radiateur 2.0 i 16V-2.0 i 16V 4x4-2.0 i T 4x4

oe: 90570033 -- 1337393



08146
durit de radiateur 2.0 i-2.0 i 16V-2.0 i 16V 4x4-2.0 i 4x4-2.0 i T 4x4

oe: 90530799 -- 1337465



35824
bride de thermostat 92 °C 2.0 i 16V-2.0 i 16V 4x4-2.0 i T 4x4

oe: 1338070 -- 1338057



08287
durit chauffage [entrée] 2.0 i-2.0 i 16V-2.0 i 16V 4x4-2.0 i 4x4-2.0 i T 4x4-2.5 i V6

oe: 6818296 -- 1818203



08338
durit chauffage [entrée] 2.0 i-2.0 i 16V-2.0 i 16V 4x4-2.0 i 4x4-2.0 i T 4x4

oe: 90572562 -- 90410538



03674
bouchon de remplissage d'huile 2.0 i 16V-2.0 i 16V 4x4-2.5 i V6

oe: 650090 -- 5650831



03682
bouchon de remplissage d'huile 2.0 i-2.0 i 16V-2.0 i 16V 4x4-2.0 i 4x4-2.0 i T 4x4

oe: 650459 -- 650094

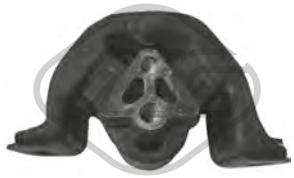

00728
support moteur [avant gauche] 2.0 i-2.0 i 16V-2.0 i 16V 4x4-2.0 i 4x4-2.0 i T 4x4-2.5 i V6

oe: 684257 -- 684643



02672
support moteur [arrière] 2.0 i 16V

oe: 0684647 -- 684647



02682
support moteur [avant droite] 2.0 i-2.0 i 16V-2.0 i 16V 4x4-2.0 i 4x4

oe: 684646 -- 0684646

© INDUSTRIAL METALCAUCHO, S.L.U.



00982 Ø 12 mm Ø 39 mm
silentbloc triangle [essieu avant inférieur] 2.0 i-2.0 i 4x4

oe: 352300



00983 Ø 16 mm Ø 60 mm
silentbloc triangle [essieu avant inférieur] 2.0 i-2.0 i 16V-2.0 i 16V 4x4-2.0 i 4x4-2.0 i T 4x4-2.5 i V6

oe: 352356 -- 352348



02628 Ø 22 mm L: 85 mm
biellette embout barre stabilisatrice [essieu avant] 2.0 i-2.0 i 16V-2.0 i 16V 4x4-2.0 i 4x4-2.0 i T 4x4

oe: 350260



02629 Ø 18 mm L: 85 mm
biellette embout barre stabilisatrice [essieu avant] 2.0 i-2.0 i 16V-2.0 i 16V 4x4-2.0 i 4x4-2.0 i T 4x4

oe: 350261

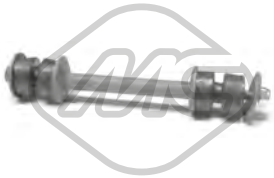

02651 L: 195 mm
biellette embout barre stabilisatrice [essieu avant] 2.0 i-2.0 i 16V-2.0 i 16V 4x4-2.0 i 4x4-2.0 i T 4x4-2.5 i V6

oe: 2875013 -- 2089300



02710 Ø 22 mm
palier barre stabilisatrice [essieu avant] 2.0 i-2.0 i 16V-2.0 i 16V 4x4-2.0 i 4x4-2.0 i T 4x4-2.5 i V6

oe: 350078 -- 0350078



04027 Ø 16,3 mm L: 30 mm
manchon [arrière] 2.0 i-2.0 i 16V-2.0 i 16V 4x4-2.0 i 4x4-2.0 i T 4x4-2.5 i V6

oe: 353460 -- 0353460

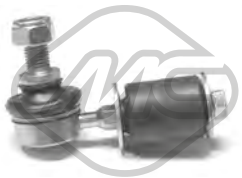

04282 L: 85 mm
biellette embout barre stabilisatrice [essieu avant] 2.0 i-2.0 i 16V-2.0 i 16V 4x4-2.0 i 4x4-2.0 i T 4x4-2.5 i V6

oe: 350263



52095
bras de suspension [essieu avant gauche] 2.0 i-2.0 i 16V-2.0 i 16V 4x4-2.0 i 4x4-2.0 i T 4x4-2.5 i V6

oe: 90473226 -- 352077



52097
bras de suspension [essieu avant droit] 2.0 i-2.0 i 16V-2.0 i 16V 4x4-2.0 i 4x4-2.0 i T 4x4-2.5 i V6

oe: 352192 -- 5352000



53075
rotule de suspension [essieu avant] 2.0 i-2.0 i 16V-2.0 i 16V 4x4-2.0 i 4x4-2.0 i T 4x4-2.5 i V6

oe: 1603167 -- 90297863



00810
support alternateur 2.0 i-2.0 i 16V-2.0 i 16V 4x4-2.0 i T 4x4

oe: 90220130 -- 1204580



02665
support amortisseur [essieu avant] 2.0 i-2.0 i 16V-2.0 i 16V 4x4-2.0 i 4x4-2.0 i T 4x4-2.5 i V6

oe: 344513 -- 0344513



04921 Ø 16 mm Ø 41 mm
roulement support amortisseur [essieu avant] 2.0 i-2.0 i 16V-2.0 i 16V 4x4-2.0 i 4x4-2.0 i T 4x4-2.5 i V6

oe: 344515 -- 0344515



Longueur du filetage [mm]: 22
00815 Filetage [mm]:: M12 X 1.5
ecrou de roue 2.0 i-2.0 i 16V-2.0 i 16V 4x4-2.0 i 4x4-2.0 i T 4x4-2.5 i V6

oe: 1008501



Ø 120 mm
Nombre de dents: 33
90005 H: 81 mm
moyeu de roue [essieu avant] 2.0 i-2.0 i 16V-2.0 i 16V 4x4-2.0 i 4x4

oe: 326173 -- 326184



Ø 120 mm
Nombre de dents: 33
90043 H: 81 mm
moyeu de roue [essieu avant] 2.0 i-2.0 i 16V-2.0 i 16V 4x4-2.0 i 4x4-2.0 i T 4x4-2.5 i V6

oe: 326194 -- 0326194



Ø 137 mm
Nombre de dents: 33
90055 H: 81 mm
moyeu de roue [essieu avant] 2.0 i T 4x4-2.5 i V6

oe: 326195 -- 0326195

© INDUSTRIAL METALCAUCHO, S.L.U.



02107
capteur usure plaquettes 2.0 i T 4x4-2.5 i V6

oe: 90425491 -- 1238984



02108
capteur usure plaquettes 2.0 i-2.0 i 16V-2.0 i 16V 4x4-2.0 i 4x4

oe: 90335784 -- 1238348

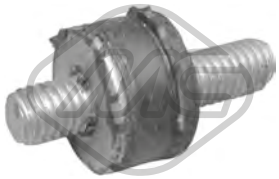

02823 Ø 15 mm
support 2.0 i-2.0 i 16V-2.0 i 16V 4x4-2.0 i 4x4-2.0 i T 4x4-2.5 i V6

oe: 834976



74030 Ø 74 mm
kit de roulements de roue [essieu arrière] 2.0 i-2.0 i 16V-2.0 i 16V 4x4-2.0 i 4x4-2.0 i T 4x4-2.5 i V6

oe: 328105 -- 1603196



74044 Ø 72 mm
kit de roulements de roue [essieu avant] 2.0 i-2.0 i 16V-2.0 i 16V 4x4-2.0 i 4x4-2.0 i T 4x4-2.5 i V6

oe: 328103 -- 1603191



96158 L: 310 mm
flexible de frein [essieu avant] 2.0 i-2.0 i 16V-2.0 i 16V 4x4-2.0 i 4x4-2.0 i T 4x4-2.5 i V6

oe: 90468319 -- 90468316



Ø 25 - 65 mm
01114 kit **00091**
kit soufflet transmission [du côté boîte de vitesses des deux côtés de l'essieu avant] 2.0 i 16V-2.0 i T 4x4-2.5 i V6

oe: 374319 -- 1603205



Ø 22 - 82 mm
01575 kit **00575**
kit soufflet transmission [côté roue des deux côtés de l'essieu avant] 2.0 i-2.0 i 16V-2.0 i 16V 4x4-2.0 i 4x4-2.0 i T 4x4

oe: 9943846 -- 90421747



Ø 22 - 82 mm
01575E kit
kit soufflet transmission [côté roue] 2.0 i-2.0 i 16V-2.0 i 16V 4x4-2.0 i 4x4-2.0 i T 4x4

oe:



Ø 21 - 65 mm
01730 kit
kit soufflet transmission [du côté boîte de vitesses des deux côtés de l'essieu avant] 2.0 i-2.0 i 16V-2.0 i 16V 4x4-2.0 i 4x4-2.0 i T 4x4-2.5 i V6

oe: 90112609 -- 374040



Ø 22 - 83 mm
01732E kit
kit soufflet transmission [du côté boîte de vitesses des deux côtés du pont arrière des deux côtés de l'essieu avant] 2.0 i-2.0 i 16V-2.0 i 16V 4x4-2.0 i 4x4-2.0 i T 4x4-2.5 i V6
oe: 7701033432



Ø 26 - 88 mm
11065 kit **10065**
kit soufflet transmission [côté roue des deux côtés de l'essieu avant] 2.0 i-2.0 i 16V-2.0 i 16V 4x4-2.0 i 4x4-2.0 i T 4x4-2.5 i V6

oe: 374309 -- 202435DE5

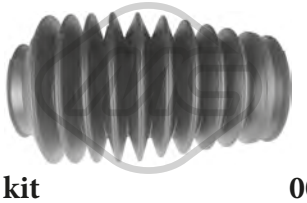

-
01773 kit **00773**
kit soufflet crémaillère direction 2.0 i-2.0 i 16V-2.0 i 16V 4x4-2.0 i 4x4-2.0 i T 4x4-2.5 i V6

oe: 1609073

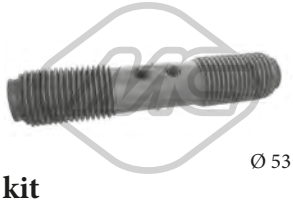

Ø 53 - 53 mm
01822 kit
kit soufflet crémaillère direction [essieu avant] 2.0 i-2.0 i 16V-2.0 i 16V 4x4-2.0 i 4x4-2.0 i T 4x4-2.5 i V6

oe: 1609076



04781 Ø 142 mm - 6 gorges
poulie vilebrequin sans amortisseur de vibrations 2.0 i-2.0 i 16V-2.0 i 16V 4x4-2.0 i 4x4

oe: 614654



05091 Ø 70.1 mm
galet tendeur alternateur 2.0 i-2.0 i 16V-2.0 i 16V 4x4-2.0 i 4x4-2.0 i T 4x4

oe: 1340544 -- 1340541



53140 L: 66 mm
rotule de direction [essieu avant droit] 2.0 i-2.0 i 16V-2.0 i 16V 4x4-2.0 i 4x4-2.0 i T 4x4-2.5 i V6

oe: 324056 -- 324054



53153 L: 66 mm
rotule de direction [essieu avant gauche] 2.0 i-2.0 i 16V-2.0 i 16V 4x4-2.0 i 4x4-2.0 i T 4x4-2.5 i V6

oe: 90373519 -- 90369704

© INDUSTRIAL METALCAUCHO, S.L.U.



80222 L: 835/440 mm
cable commande d'embrayage 2.0 i-2.0 i 16V-2.0 i 16V 4x4-2.0 i 4x4-2.0 i T 4x4-2.5 i V6

oe: 90344249 -- 669166



00059
support echappement 2.0 i-2.0 i 16V-2.0 i 16V 4x4-2.0 i 4x4-2.0 i T 4x4

oe: 852723

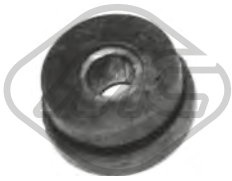

00085
support echappement 2.0 i-2.0 i 4x4

oe: 9275758 -- 856700



02431 Ø 50 mm Ø 67 mm
joint conique échappement 2.0 i-2.0 i 16V-2.0 i 16V 4x4

oe: 854947



02620 Ø 12 mm
ressort, tuyau d'échappement 2.0 i-2.0 i 16V-2.0 i 16V 4x4-2.0 i 4x4-2.0 i T 4x4-2.5 i V6

oe: 854986 -- 854884

© INDUSTRIAL METALCAUCHO, S.L.U.



03309
vase d'expansion 1.4-1.4 T-1.6-1.6 SIDI-2.0 CDTI

oe: 1304019 -- 1304014

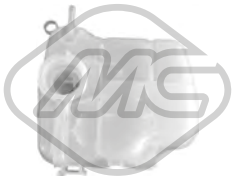

03989
vase d'expansion 1.4-1.4 T-1.6-1.6 SIDI-2.0 CDTI

oe: 1304028 -- 01304028



30309
thermostat 88 °C 2.0 CDTI

oe: 1338027 -- 1338297



02667 Filetage: M14 x 1,5
bouchon carter d'huile 1.4-1.4 T

oe: 652315 -- 652976



05432 Filetage: M18x1,5
bouchon carter d'huile 2.0 CDTI

oe: 652950



57834 Ø 20,50|7,7 mm Ø 15,0|23 mm
entretoise injecteur 2.0 CDTI

oe: 55565375 -- 055565375



57467
support moteur [gauche] 2.0 CDTI

oe: 682050 -- 0682050



57471
support moteur [droite] 2.0 CDTI

oe: 684321 -- 684137



07008
kit support amortisseur [des deux côtés de l'essieu avant] 1.4-1.4 T-1.6-1.6 SIDI-2.0 CDTI

oe: 344497 -- 344573



Ø 146,0 mm
Nombre de dents: 30
H: 83.8 mm
90264
moyeu de roue [des deux côtés de l'essieu avant] 1.4-1.4 T-1.6 SIDI-2.0 CDTI

oe: 328021 -- 328001



Ø 28 - 97 mm
11023 kit **10023**
kit soufflet transmission [côté roue des deux côtés de l'essieu avant] 2.0 CDTI

oe: 1603451 -- 13291739



Ø 27 - 89 mm
11038 kit **10038**
kit soufflet transmission [côté roue des deux côtés de l'essieu avant] 1.4-1.4 T-1.6 SIDI-2.0 CDTI

oe: 1603278 -- 1603000



Ø 27 - 71 mm
11039 kit **10039**
kit soufflet transmission [du côté boîte de vitesses des deux côtés de l'essieu avant] 1.4-1.4 T-1.6-1.6 SIDI-2.0 CDTI

oe: 1603284 -- 1603135



Ø 24 - 80 mm
11068 kit **10068**
kit soufflet transmission [côté roue des deux côtés de l'essieu avant] 1.4-1.6 SIDI-2.0 CDTI

oe: 01604008 -- 1604008

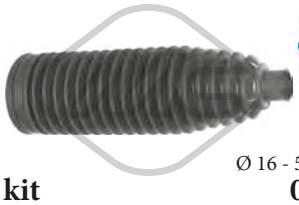

Ø 16 - 53.5 mm
01918 kit **00918**
kit soufflet crémaillère direction [des deux côtés de l'essieu avant] 1.4-1.4 T-1.6-1.6 SIDI-2.0 CDTI

oe: 1609028 -- 1609182

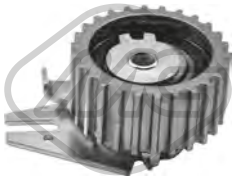

57142 Ø 65,0 mm
galet tendeur 2.0 CDTI

oe: 93191364 -- 636931



57160 Ø 10,0 mm Ø 53,0 mm
galet tendeur 2.0 CDTI

oe: 5636743 -- 05636743

84813
cable frein de stationnement 1.4-1.4 T-1.6 SIDI-2.0 CDTI

oe: 522102 -- 13409695

© INDUSTRIAL METALCAUCHO, S.L.U.



03215
tube d'eau métallique 1.3 CDTI

oe: 1342.20 -- 1342.20



08236 Ø 13 mm Ø 21 mm L: 75 mm
durit de radiateur [Pompe à eau] 1.3 CDTI

oe: 55209535 -- 73501357

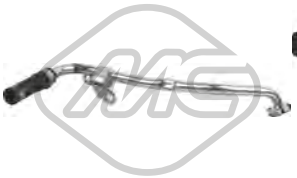

30115
couvercle thermostat 1.3 CDTI

oe: 55211397



30117
tube refroidissement 1.6 CDTI

oe: 55253445



30309
thermostat 88 °C 1.6 CDTI-2.0 CDTI

oe: 1338027 -- 1338297



35714
thermostat 80 °C 1.4

oe: 1338272



97205
durit de radiateur 1.3 CDTI

oe: 55270883

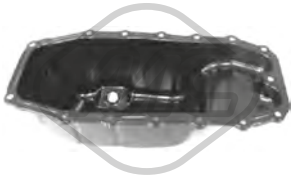

05915
carter d'huile 1.3 CDTI

oe: 652235 -- 5652003

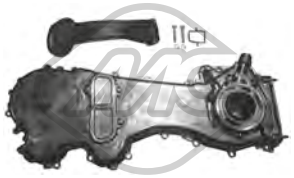

06581
jeu couvres courroie 1.3 CDTI

oe: 646904 -- 636851



30130 Ø 88 mm
couvercle filtre huile 1.6 CDTI

oe: 55231346



30133 Ø 80.4 mm
couvercle filtre huile 1.3 CDTI

oe: 55245953

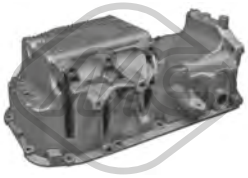

39514
carter d'huile 1.6 CDTI-2.0 CDTI

oe: 652247



05106 Filetage: 22x150
bouchon carter d'huile 1.3 CDTI

oe: 652457



05504 L: 660 mm
jauge de niveau d'huile 1.3 CDTI

oe: 55191259 -- 55191259

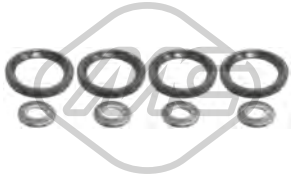

06585
kit injection 8 pièces 1.3 CDTI

oe: 93188667 -- 93195391



92049
tuyauterie injection 1.3 CDTI

oe: 55245385 -- CS519C993BA

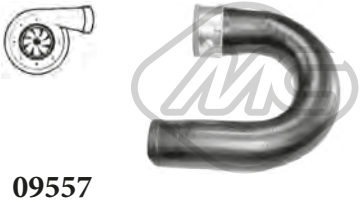

09557
durit turbo 1.6 CDTI

oe: 5835919 -- 5860818



09558
durit turbor 1.3 CDTI

oe: 860460 -- 5860810

© INDUSTRIAL METALCAUCHO, S.L.U.



09559
durit turbor σε σωλήνα σκληρό 1.3 CDTI

oe: 5835847

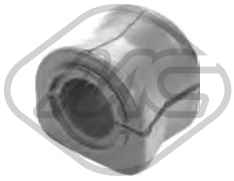

06498 Ø 23,5 mm
palier barre stabilisatrice [essieu avant] 1.4

oe: 350227



06587 Ø 12,2 mm Ø 69,6 mm L: 66 mm
silentbloc bras de suspension [essieu avant] 1.3 CDTI-1.6 CDTI

oe: 352538 -- 352537



07895 Ø 16 mm
palier barre stabilisatrice [des deux côtés du pont arrière] 1.3 CDTI-1.4-1.6 CDTI-2.0 CDTI

oe: 444103



07133 Ø 32,9 mm L: 131 mm
support amortisseur [essieu avant droit] 1.3 CDTI-1.4-1.6 CDTI-2.0 CDTI

oe: 345174 -- 345070



42033 L: 88,8 mm
butée amortisseur [essieu avant] 1.3 CDTI-1.4-1.6 CDTI-2.0 CDTI

oe: 95511416 -- 51851802



Longueur du filetage [mm]: 22
00815 Filetage [mm]:: M12 X 1.5
ecrou de roue 1.3 CDTI-1.4-1.6 CDTI-2.0 CDTI

oe: 1008501



74103 Ø 74 mm
kit de roulements de roue [essieu avant] 1.3 CDTI-1.4-1.6 CDTI-2.0 CDTI

oe: 95513921 -- 95511623



96480 L: 431 mm
flexible de frein [des deux côtés de l'essieu avant] 1.3 CDTI-1.4-1.6 CDTI-2.0 CDTI

oe: 95523893 -- 95510338



04308 Ø 169 mm - 6 gorges
poulie vilebrequin avec amortisseur de vibrations 1.6 CDTI-2.0 CDTI

oe: 73501275 -- 60816824



04719 Ø 164 mm - 6 gorges
poulie vilebrequin avec amortisseur de vibrations 1.3 CDTI

oe: 614150 -- 5614438

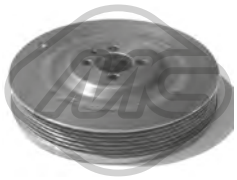

05689 Ø 169 mm - 6 gorges
poulie vilebrequin avec amortisseur de vibrations 1.6 CDTI-2.0 CDTI

oe: 73501275 -- 60816824

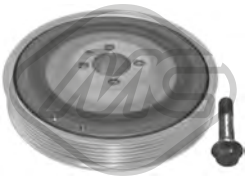

14308 Ø 169 mm - 6 gorges
kit poulie vilebrequin avec amortisseur de vibrations 1.6 CDTI-2.0 CDTI

oe: 73501275 -- 60816824



05090 Ø 65 mm
galet tendeur alternateur 1.4

oe: 55232827 -- 55195023

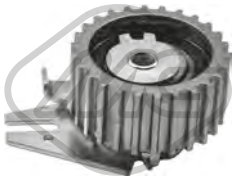

57142 Ø 65,0 mm
galet tendeur 1.6 CDTI-2.0 CDTI

oe: 93191364 -- 636931



57160 Ø 10,0 mm Ø 53,0 mm
galet tendeur 1.6 CDTI-2.0 CDTI

oe: 5636743 -- 05636743



57472 Ø 65,0 mm
galet tendeur alternateur 1.3 CDTI

oe: 1204302 -- 1204185

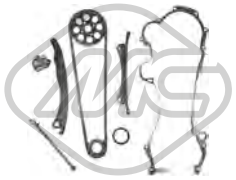

05239
kit de distribution 1.3 CDTI

oe: 646904 -- 636851

© INDUSTRIAL METALCAUCHO, S.L.U.

57781
revêtement de pédale 1.3 CDTI

oe: 465314CA2A4CA2A



57916
cylindre émetteur [avant] 1.3 CDTI-1.4-1.6 CDTI-2.0 CDTI

oe: 679119 -- 5679354

84811
cable frein de stationnement 1.3 CDTI-1.6 CDTI

oe: 95510635 -- 522110

84812
cable frein de stationnement 1.3 CDTI-1.6 CDTI

oe: 95510634 -- 522109

© INDUSTRIAL METALCAUCHO, S.L.U.

CIRCUIT D'EAU

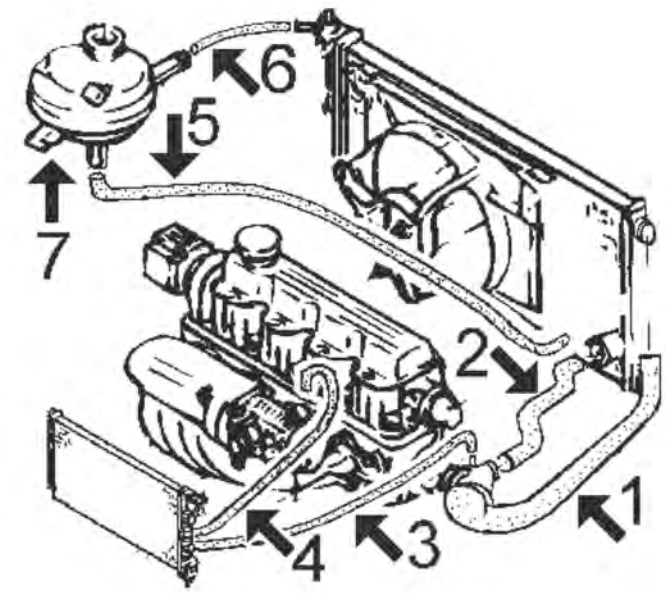

moteur 1.0 :

1	07529	durit radiateur sup.
2	07528	durit plus bas radiateur jusqu'à '89
	07765	durit plus bas radiateur de '89
3	07370	durit de chauffage à pompe de l'eau
4	07371	durit de chauffage à culasse
5	08179	durit plus bas de vase à radiateur
6	00754	durit de trop-plein longueur approx. 400 mm
7	03502	vase d'expansion
	03507	bouchon de vase d'expansion

C84M181M184M1806CAP1 OPEL CORSA A 09/1982 - 04/1994

CIRCUIT D'EAU

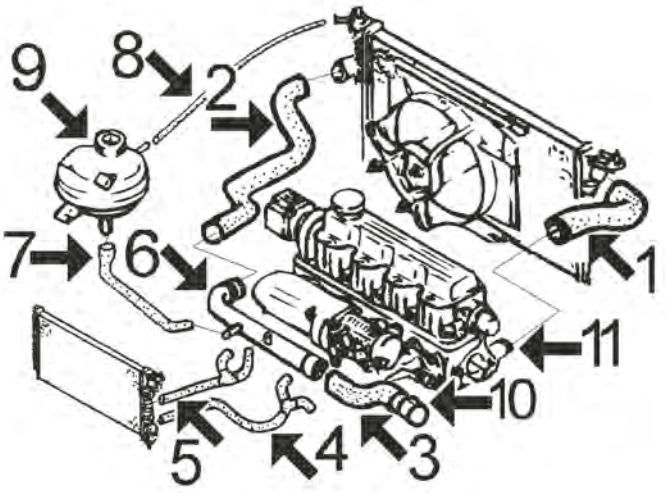

moteurs 1.2 - 1.3 - 1.4 :

1	07324	durit superior radiateur, Ø different, 1.2-1.3 et 1.4 carburateur
	07534	durit superior radiateur, 1.2-1.3
	08136	durit superior radiateur 1.4 inetección
2	07535	durit radiateur inf.
3	07406	durit de tube à pompe de l'eau 1.2-1.3-1.4 carburateur
	08244	durit de tube à pompe de l'eau 1.4
4	07663	durit de chauffage à collecteur 1.4 inetección
	07795	durit de chauffage à collecteur d'admission 1.2
5	07662	durit de chauffage à tube métallique 1.4
	07797	durit de chauffage à tube métallique 1.2
6	03018	durit refroidissement
7	07988	durit
8	00754	durit de trop-plein longueur approx. 400 mm
9	03502	vase d'expansion
	03507	bouchon de vase d'expansion
10	03068	buse métallique pompe de l'eau
11	03071	thermostat (aluminium)

C84M181M184M1806CAP2 OPEL CORSA A 09/1982 - 04/1994

© INDUSTRIAL METALCAUCHO, S.L.U.

CIRCUIT D'EAU

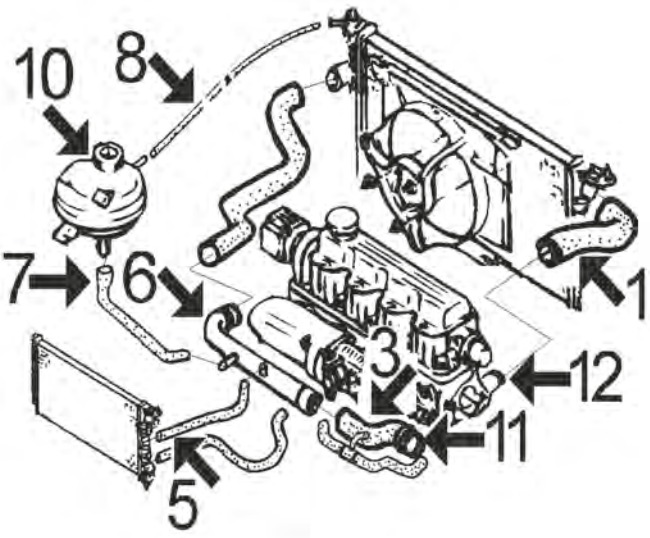

moteur 1.6 GSI :

1	08136	durit superior radiateur
3	07406	durit de tube rigide à pompe de l'eau
5	07663	durit de chauffage à tube rigide
6	03179	durit refroidissement
7	07988	durit vase d'expansion
8	00754	durit de trop-plein longueur approx. 400 mm
10	03502	vase d'expansion
	03507	bouchon de vase d'expansion
11	03068	buse métallique pompe de l'eau
12	03071	thermostat (aluminium)

C84M181M184M1806CAP3 OPEL CORSA A 09/1982 - 04/1994

CIRCUIT D'EAU

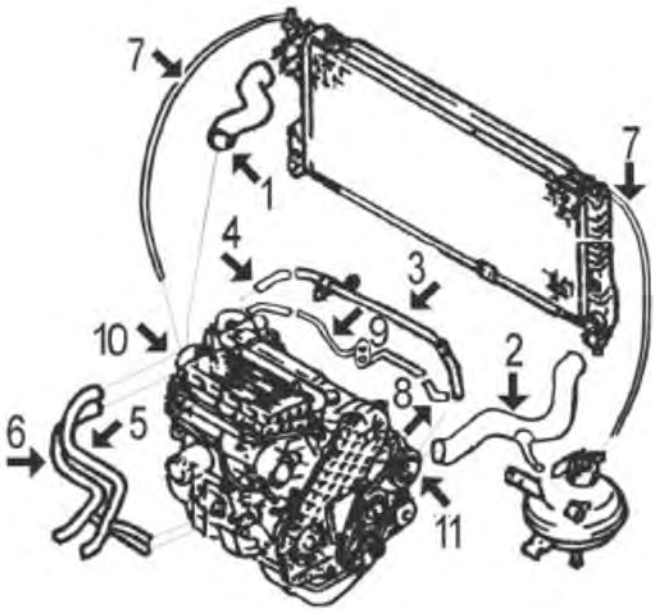

moteur 1.5 Diesel et 1.5 TurboDiesel:

1	08241	durit superior radiateur
2	08242	durit radiateur inf.
3	03160	tube d'eau métallique 1.5TD
	03163	tube d'eau métallique 1.5D
4	08033	durit de tube métallique à thermostat 1.5D
	08115	jeu de durits
5	08264	durit droite de chauffage
6	08263	durit gauche chauffage
7	00754	durit de trop-plein Ø 12x19 mm
8	08033	durit à tubes métalliques 1.5TD
9	03164	tube d'eau métallique 1.5D-TD
10	04715	thermostat 1.5TD-1.7TD de '90
11	04693	bride liquide refroidissement

C84M181M184M1806CAP4 OPEL CORSA A 09/1982 - 04/1994



02356 Ø 41 mm
joint thermostat CORSA A

oe:



02357 Ø 46 mm
joint thermostat CORSA A

oe:



03018
tube métallique 1.3-1.3 S-1.3 i

oe: 1336720 -- 1336713

© INDUSTRIAL METALCAUCHO, S.L.U.

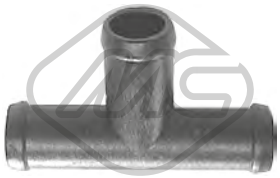

03046 L: 20 mm
bride liquide refroidissement CORSA A

oe: 7705030028



03068 Ø 30 mm
manchon 1.2 i-1.2-1.2 N-1.2 S-1.3-1.3 S-1.3 i-1.4 i-1.4 S-1.4 Si-1.6 GSI

oe: 606400 -- 0606400

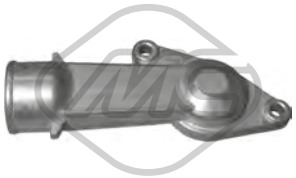

03071
couvercle thermostat 1.2 i-1.2-1.2 N-1.2 S-1.3-1.3 S-1.3 i-1.4 i-1.4 S-1.4 Si-1.6 GSI

oe: 90234805 -- 1338151



03160
tube d'eau métallique 1.5 TD

oe: 1336067



03163
tube d'eau métallique CORSA A 1.5 D-1.5 TD

oe: 1336069



03164
tube d'eau métallique 1.5 D-1.5 TD

oe: 1336065

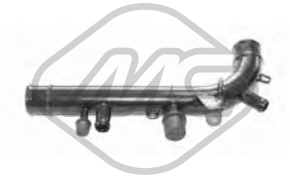

03179
tube d'eau métallique CORSA A 1.6 GSI

oe: 1336086



03502
vase d'expansion 1.0-1.2 i-1.2-1.2 N-1.2 S-1.3-1.3 S-1.3 i-1.4 Si-1.4 i-1.4 S-1.5 TD-1.5 D-1.6 GSI

oe: 1304618



03507 Pression [bar]: 1.20
bouchon vase d'expansion 1.0-1.2 i-1.2-1.2 N-1.2 S-1.3-1.3 S-1.3 i-1.4 Si-1.4 i-1.4 S-1.5 TD-1.5 D-1.6 GSI

oe: 1304667 -- 1304654

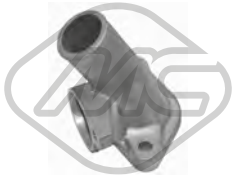

04693
bride liquide refroidissement 1.5 D-1.5 TD

oe: 0606406 -- 606406



04713
bride liquide refroidissement CORSA A 1.5 D-1.5 TD

oe: 1338232



04715
bride liquide refroidissement 1.5 TD

oe: 1338192 -- 1338194



07324
durit de radiateur [supérieur] 1.2 i-1.2-1.2 S-1.2 N-1.3-1.3 S-1.3 i-1.4 i-1.4 S-1.6 GSI

oe: 90271498 -- 1336430



07406
durit de radiateur 1.2 i-1.2-1.2 S-1.2 N-1.3-1.3 S-1.3 i-1.4 i-1.4 S

oe: 1336459 -- 1336291



07528
durit de radiateur [inférieur] CORSA A TR 1.0

oe: 1336384



07529
durit de radiateur [supérieur] 1.0-1.2 N-1.2

oe: 1336319



07534
durit de radiateur [supérieur] 1.2 i-1.2-1.2 S-1.2 N-1.3-1.3 S-1.3 i

oe: 90128695 -- 1336320



07535
durit de radiateur [inférieur] 1.2 i-1.2-1.2 N-1.2 S-1.3-1.3 S-1.3 i-1.4 i-1.4 S-1.4 Si

oe: 90128699 -- 1336323

© INDUSTRIAL METALCAUCHO, S.L.U.



07765
durit de radiateur [inférieur] 1.0

oe: 1336745



07988
durit de radiateur CORSA A 1.2-1.2 i-1.3-1.3 i-1.4 i-1.6 GSI

oe: 1336381



08115
jeu de durit chauffage 1.5 TD

oe: 94483966 -- 1336503



08136
durit de radiateur [supérieur] CORSA A 1.6 GSI

oe: 1336464



08179
durit de radiateur [inférieur] CORSA A 1.0

oe: 1336385



08196
durit de radiateur 1.5 D-1.5 TD

oe: 650873 -- 650872



08241
durit de radiateur [supérieur] 1.5 D-1.5 TD

oe: 1336466



08242
durit de radiateur [inférieur] 1.5 D-1.5 TD

oe: 1336467



08244
durit de radiateur 1.4 i-1.4 S-1.4 Si-1.6 GSI

oe: 1337485 -- 90354836



30205
thermostat d'eau 92 °C 1.0-1.2 i-1.2-1.2 N-1.2 S-1.3-1.3 S-1.3 i-1.4 i-1.4 S-1.4 Si-1.6 GSI

oe: 4792160



30206
thermostat d'eau 88 °C 1.5 D

oe: 1338055 -- 1338035

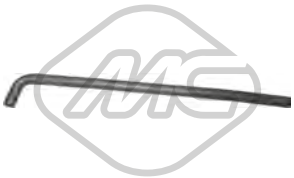

07370
durit chauffage [Sortie] CORSA A 1.0-1.2

oe: 1818522



07371
durit chauffage [entrée] 1.0-1.2 N-1.2

oe: 1818524



07662
durit chauffage [droite] CORSA A 1.4 i

oe: 1818330



07663
durit chauffage [entrée] 1.4 i-1.6 GSI

oe: 1818344



07795
durit chauffage CORSA A 1.2

oe: 1818523

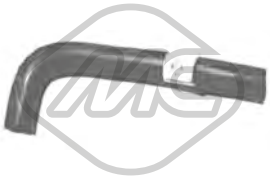

07797 Ø 15 mm Ø 21 mm L: 240 mm
durit chauffage CORSA A 1.2

oe: 1818521



08033
durit chauffage CORSA A 1.5 TD

oe: 1336461

© INDUSTRIAL METALCAUCHO, S.L.U.



08263
durit chauffage [gauche] 1.5 D-1.5 TD

oe: 6818376 -- 6818302



08264
durit chauffage [droite] 1.5 D-1.5 TD

oe: 6818325 -- 1818399

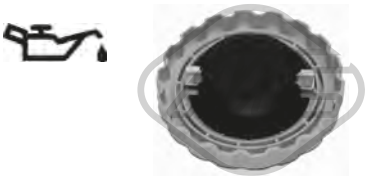

03682
bouchon de remplissage d'huile 1.0-1.2 i-1.2-1.2 N-1.2 S-1.3-1.3 S-1.3 i-1.4 i-1.4 S-1.4 Si

oe: 650459 -- 650094



03683
bouchon de remplissage d'huile 1.5 D-1.5 TD

oe: 650089

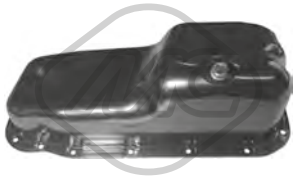

06017
carter d'huile 1.2 i-1.2 S-1.2 N-1.3-1.3 S-1.3 i-1.4 i-1.4 S-1.4 Si-1.6 GSI

oe: 652121 -- 652148



00677 Filetage: 14x150
bouchon carter d'huile 1.0-1.2 i-1.2-1.2 N-1.2 S-1.3-1.3 S-1.3 i-1.4 Si-1.4 i-1.4 S-1.5 TD-1.5 D-1.6 GSI

oe: 652475 -- 652491



02490 Filetage: M14 x 150 mm
bouchon carter d'huile 1.5 D-1.5 TD

oe: 652492

04731 L: 490 mm
jauge de niveau d'huile CORSA A 1.5 D-1.5 TD

oe: 658028



08254
durit recyclage [supérieur] 1.4 i-1.4 S-1.4 Si-1.6 GSI

oe: 656234 -- 656148



00754 Ø 170 mm
durit tressée 12 x 19 mm 1.0-1.2 i-1.2-1.3-1.3 i-1.4 i-1.5 D-1.5 TD-1.6 GSI

oe:

© INDUSTRIAL METALCAUCHO, S.L.U.

SUSPENSION AVANT & SUPPORTS DE MOTEUR

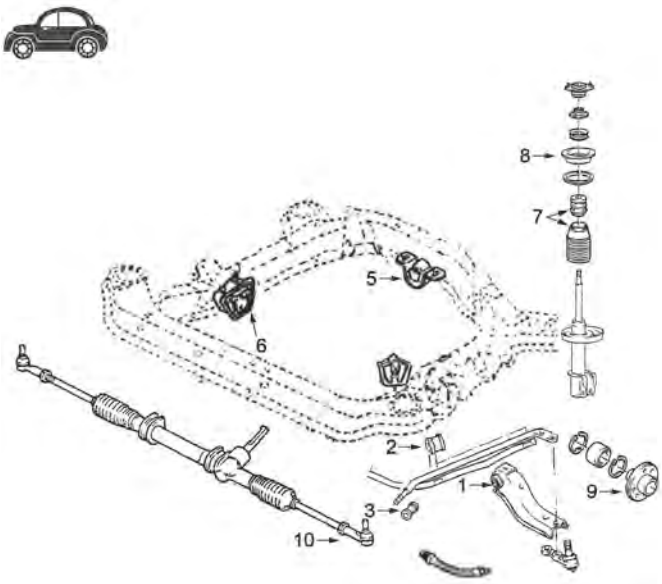

1	00547	silentbloc bras de suspension
2	00855	palier de barre stabilisatrice Ø 17 mm
	00863	palier de barre stabilisatrice Ø 19 mm
3	00491	silentbloc biellette bras de suspension
5	00744	support moteur arrière tous
6	00725C	support de moteur à droite (sauf 1.5Diesel)
	02615	support moteur à droite 1.5 Diesel et TD
7	04710	kit butée amortisseur et cache poussière
8	04350	amortisseur superior avec roulement
9	90004	moyeu de roue devant
10	53040	rotule de direction G et D

C84M181M184M1806SOPDP1 OPEL CORSA A 09/1982 - 04/1994



00725C
support moteur [avant droite] 1.2 N-1.2-1.2 S-1.2 i-1.3-1.3 S-1.3 i-1.4 i-1.4 S-1.4 Si-1.6 GSI

oe: 684195 -- 0684195



00729
support moteur [arrière] CORSA A 1.4 i-1.4 S

oe: 682549 -- 0682549



00744
support moteur [arrière] 1.0-1.2 i-1.2-1.2 N-1.2 S-1.3-1.3 S-1.3 i-1.4 i-1.4 S-1.4 Si-1.6 GSI

oe: 682552



02494
support moteur [avant droite] CORSA A 1.5 D

oe: 0684666 -- 684666



02615
support moteur [droite] 1.5 D-1.5 TD

oe: 684281 -- 0684281

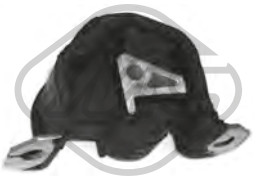

04170 Ø 10.2 mm
support moteur [arrière] 1.5 D-1.5 TD

oe: 682603



00491 Ø 14 mm Ø 20|46 mm
silentbloc bras de suspension [essieu avant] 1.0-1.2 i-1.2-1.2 N-1.2 S-1.3-1.3 S-1.3 i-1.4 i-1.4 S-1.4 Si-1.5 D-1.5 TD-1.6 GSI

oe: 353560



00492 Ø 10 mm
silentbloc bras de suspension [essieu arrière] CORSA A 1.0-1.2-1.2 i-1.2 N-1.2 S-1.3-1.3 i-1.3 S-1.4 i-1.4 S-1.4 Si-1.5 D-1.5 TD-1.6 GSI

oe: 402643



00547 Ø 10 mm Ø 32 mm
silentbloc bras de suspension [essieu avant inférieur] 1.0-1.2 i-1.2-1.2 S-1.2 N-1.3 S-1.3-1.3 i-1.4 i-1.4 S-1.4 Si-1.5 D-1.5 TD-1.6 GSI

oe: 352327



00855 Ø 17 mm
palier barre stabilisatrice [essieu avant] 1.0-1.2 i-1.2-1.2 N-1.2 S-1.3-1.3 S-1.3 i-1.4 Si-1.4 i-1.4 S-1.5 TD-1.5 D-1.6 GSI

oe: 350109



00863 Ø 19 mm
palier barre stabilisatrice [essieu avant] 1.0-1.2 i-1.2-1.2 N-1.2 S-1.3-1.3 S-1.3 i-1.4 Si-1.4 i-1.4 S-1.5 TD-1.5 D-1.6 GSI

oe: 350127 -- 350119



02493 Ø 10 mm Ø 35 mm
silentbloc bras de suspension [essieu avant inférieur] 1.0-1.2 i-1.2-1.2 N-1.2 S-1.3-1.3 S-1.3 i-1.4 Si-1.4 i-1.4 S-1.5 TD-1.5 D-1.6 GSI

oe: 90445097 -- 352301



00811
support alternateur 1.0-1.2 N-1.2-1.2 S-1.3 S-1.4 i-1.4 S-1.4 Si-1.6 GSI

oe: 1204885

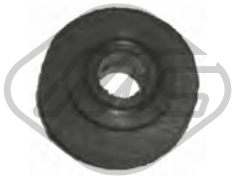

00934 Ø 26 mm
douille alternateur 1.0-1.2 i-1.3-1.3 S-1.3 i-1.6 GSI

oe: 1204582 -- 6204581



04350 Ø 12 mm Ø 130 mm
roulement support amortisseur [supérieur] 1.0-1.2 i-1.2-1.2 N-1.2 S-1.3-1.3 S-1.3 i-1.4 i-1.4 S-1.4 Si-1.5 D-1.5 TD-1.6 GSI

oe: 312503 -- 0312503



04710 Ø 20 mm
jeu soufflet butée amortisseur [essieu avant] 1.0-1.2 i-1.2-1.2 S-1.2 N-1.3 S-1.3-1.3 i-1.4 i-1.4 S-1.4 Si-1.5 D-1.5 TD-1.6 GSI

oe: 344182 -- 0344182



Longueur du filetage [mm]: 22
00815 Filetage [mm]:: M12 X 1.5
ecrou de roue 1.0-1.2 i-1.2-1.2 S-1.2 N-1.3 S-1.3-1.3 i-1.4 i-1.4 S-1.4 Si-1.5 D-1.5 TD-1.6 GSI

oe: 1008501



Ø 120 mm
Nombre de dents: 22
90004 H: 80 mm
moyeu de roue [essieu avant] 1.0-1.2 i-1.2-1.2 N-1.2 S-1.3-1.3 S-1.3 i-1.4 Si-1.4 i-1.4 S-1.5 D-1.5 TD-1.6 GSI

oe: 326178 -- 326169



74013 Ø 50 mm
kit de roulements de roue [essieu avant] 1.0-1.2 i-1.2-1.2 N-1.2 S-1.3-1.3 S-1.3 i-1.4 Si-1.4 i-1.4 S-1.5 TD-1.5 D-1.6 GSI

oe: 90005137 -- 330011



74032 Ø 64 mm
kit de roulements de roue [essieu arrière] 1.0-1.2 i-1.2-1.2 N-1.2 S-1.3-1.3 S-1.3 i-1.4 Si-1.4 i-1.4 S-1.5 TD-1.5 D-1.6 GSI

oe: 90279331 -- 328104



74037 Ø 66 mm
kit de roulements de roue [essieu avant] 1.0-1.2 i-1.2-1.2 N-1.2 S-1.3-1.3 S-1.3 i-1.4 Si-1.4 i-1.4 S-1.5 TD-1.5 D-1.6 GSI

oe: 328106 -- 1603195



Ø 23 - 78 mm
01343 kit **00343**
kit soufflet transmission [côté roue des deux côtés de l'essieu avant] 1.0-1.2 i-1.2-1.2 N-1.2 S-1.3-1.3 S-1.3 i-1.4 Si-1.4 i-1.4 S-1.5 TD-1.5 D-1.6 GSI

oe: 374094



Ø 23 - 78 mm
01343E kit **00343**
kit soufflet transmission [côté roue des deux côtés de l'essieu avant] 1.0-1.2 i-1.2-1.2 N-1.2 S-1.3-1.3 S-1.3 i-1.4 Si-1.4 i-1.4 S-1.5 TD-1.5 D-1.6 GSI

oe: 374094



Ø 23 - 77 mm
01344 kit **00344**
kit soufflet transmission [du côté boîte de vitesses des deux côtés de l'essieu avant] 1.0-1.2 i-1.2-1.3-1.4 i-1.5 D-1.5 TD-1.6 GSI

oe: 374093



Ø 20 - 54 mm
01490 kit **00490**
kit soufflet transmission [du côté boîte de vitesses des deux côtés de l'essieu avant] CORSA A 1.5 D-1.5 TD-1.6 GSI

oe: 374018

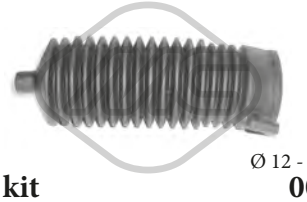

Ø 12 - 49 mm
01191 kit **00191**
kit soufflet crémaillère direction 1.0-1.2 i-1.2-1.2 N-1.2 S-1.3-1.3 S-1.3 i-1.4 Si-1.4 i-1.4 S-1.5 TD-1.5 D-1.6 GSI

oe: 1609087

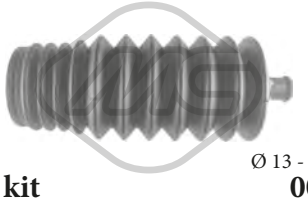

Ø 13 - 49 mm
01338 kit **00338**
kit soufflet crémaillère direction 1.0-1.2 i-1.2-1.3-1.4 i-1.5 D-1.5 TD

oe: 902827 -- 902826

© INDUSTRIAL METALCAUCHO, S.L.U.



06013 Ø 17 mm Ø 54 mm - 6 gorges
poulie alternateur 1.0-1.2 N-1.2-1.2 S-1.3-1.3 S-1.3 i

oe: 1204151 -- 1204175



53040 L: 67 mm
rotule de direction [des deux côtés de l'essieu avant] 1.0-1.2 i-1.2-1.2 N-1.2 S-1.3-1.3 S-1.3 i-1.4 Si-1.4 i-1.4 S-1.5 TD-1.5 D-1.6 GSI

oe: 26011925 -- 26087868

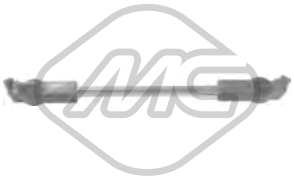

02414
biellette de BV 1.0-1.2 i-1.2-1.2 N-1.2 S-1.3-1.3 S-1.3 i-1.4 Si-1.4 i-1.4 S-1.5 TD-1.5 D-1.6 GSI

oe: 758800 -- 0758800



00425
revêtement de pédale 1.0-1.2-1.2 i-1.2 N-1.2 S-1.3-1.3 S-1.3 i-1.4 i-1.4 S-1.4 Si-1.5 D-1.5 TD-1.6 GSI

oe: 560808



02489
jeu biellette BV 1.0-1.2 i-1.2-1.2 N-1.2 S-1.3-1.3 S-1.3 i-1.4 Si-1.4 i-1.4 S-1.5 TD-1.5 D-1.6 GSI

oe: 758743 -- 758711



04720
douille de guidage embrayage 1.0-1.2 i-1.2-1.2 N-1.2 S-1.3-1.3 S-1.3 i-1.4 i-1.4 Si-1.4 S-1.5 D-1.5 TD-1.6 GSI

oe: 668809 -- 668542



04721
fourchette embrayage 1.0-1.2 N-1.2-1.2 S-1.2 i-1.3-1.3 S-1.3 i-1.4 Si-1.4 i-1.4 S-1.5 D-1.5 TD-1.6 GSI

oe: 668198



80062 L: 727/417 mm
cable commande d'embrayage 1.2 i-1.4 Si

oe: 90446929 -- 669186



80113 L: 693/348 mm
cable commande d'embrayage 1.0-1.2 i-1.2-1.2 N-1.2 S-1.3-1.3 S-1.3 i-1.4 Si-1.4 i-1.4 S-1.5 TD-1.5 D-1.6 GSI

oe: 669157 -- 669132

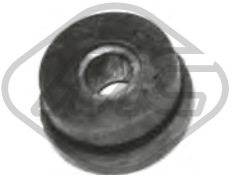

00085
support echappement 1.0-1.2-1.3-1.3 S-1.4 S

oe: 9275758 -- 856700



00270
support echappement 1.0-1.2 N-1.2-1.2 S-1.2 i-1.3-1.3 S-1.3 i-1.4 i-1.4 S-1.4 Si-1.5 D-1.5 TD-1.6 GSI

oe: 852720 -- 852716



00553
support echappement [arrière] 1.0-1.2 i-1.2-1.2 N-1.2 S-1.3-1.3 S-1.3 i-1.4 Si-1.4 i-1.4 S-1.5 TD-1.5 D-1.6 GSI

oe: 856519



02393 Ø 46 mm Ø 60 mm
joint conique échappement CORSA A 1.0-1.2-1.3-1.5 D

oe: 854931 -- 854932



02450 Ø 42 mm Ø 57 mm
joint conique échappement 1.0-1.2 N-1.2-1.2 S-1.2 i

oe: 90324047 -- 90128075



02619 Ø 14 mm
ressort, tuyau d'échappement 1.0-1.2 N-1.2-1.2 S-1.2 i-1.3-1.3 S-1.3 i-1.4 i-1.4 S-1.4 Si-1.6 GSI

oe: 854982 -- 854881



02055
pompe lave-glaces 1.0-1.2 i-1.2-1.2 N-1.2 S-1.3-1.3 S-1.3 i-1.4 i-1.4 S-1.4 Si-1.5 D-1.5 TD-1.6 GSI

oe: 1450156 -- 1450174



02058
pompe lave-glaces CORSA A

oe: 46760973 -- 46760973

© INDUSTRIAL METALCAUCHO, S.L.U.

CIRCUIT D'EAU

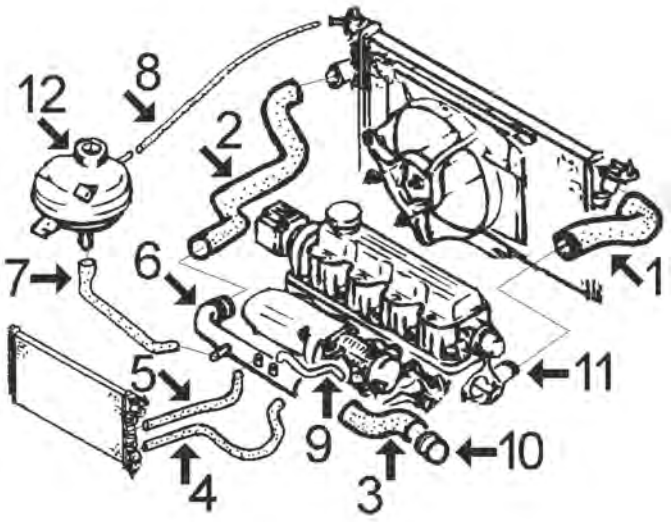

1.2 - 1.4 (moteurs SZ, NZ et SE 8 soupapes) :

1	08239	durit superior radiateur sans air conditionné
	08240	durit superior radiateur avec air conditionné
2	08234	durit radiateur inf.
3	08244	durit de tube rigide à pompe de l'eau
4	08261	durit de chauffage à collecteur d'admission
5	08262	durit de chauffage à tube rigide
6	03179	tube liquide refroidissement rigide (plastique)
7	08245	durit vase d'expansion
8	08232	durit de trop-plein de vase à radiateur
9	08250	durit collecteur 1.4
10	03068	buse métallique accès de l'eau à pompe
11	03071	thermostat (aluminium)
12	03507	bouchon de vase d'expansion 1,20 bar
	03515	vase d'expansion

C84M54M189M4628M8247CAP1 OPEL CORSA B - COMBO I 03/1992 - 12/2002

CIRCUIT D'EAU

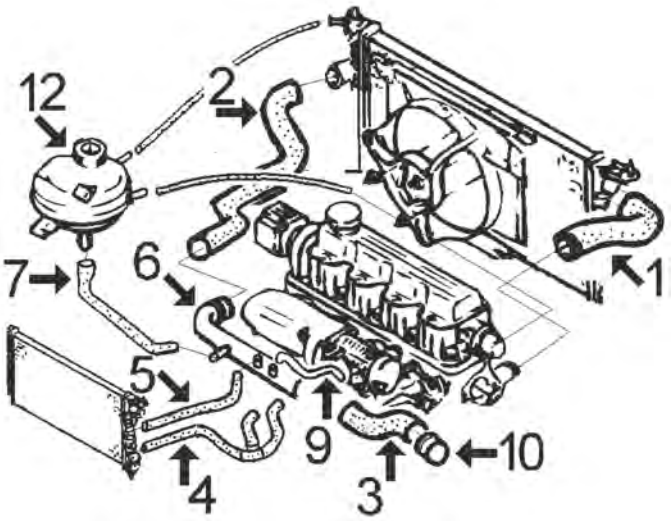

1.4-16v et 1.6-16v (moteurs X14XE et X16XE 16 soupapes) :

1	08233	durit superior radiateur sans air conditionné
	08243	durit superior radiateur avec air conditionné
2	08234	durit radiateur inf.
3	08244	durit de tube rigide à pompe de l'eau
4	08249	durit de chauffage à collecteur d'admission
5	08071	durit de chauffage à tube rigide
6	03182	tube liquide refroidissement rigide (plastique)
7	08246	durit vase d'expansion
9	08248	durit collecteur
10	03068	buse métallique accès de l'eau à pompe
12	03507	bouchon de vase d'expansion 1,20 bar
	03515	vase d'expansion

C84M54M189M4628M8247CAP2 OPEL CORSA B - COMBO I 03/1992 - 12/2002

© INDUSTRIAL METALCAUCHO, S.L.U.

CIRCUIT D'EAU

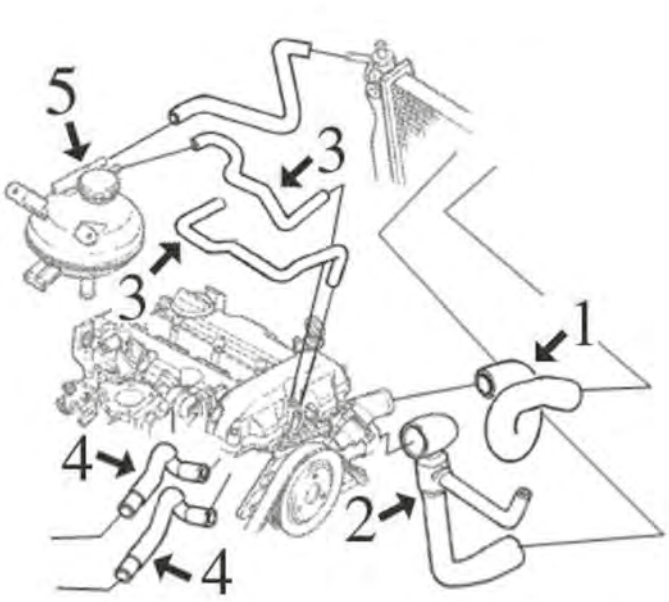

1.0-12v et 1.2-12v (moteurs 3 cylindres X10XE et X12XE) :

1	08955	durit superior radiateur 1.0/12v sin air conditionné
2	08957	durit plus bas radiateur 1.0/12v sans air conditionné
3	08960	jeu de durits 1.0/12v et 1.2/12v
4	08961	jeu durit accès/sortie chauffage

C84M54M189M4628M8247CAP3 OPEL CORSA B - COMBO I 03/1992 - 12/2002

CIRCUIT D'EAU

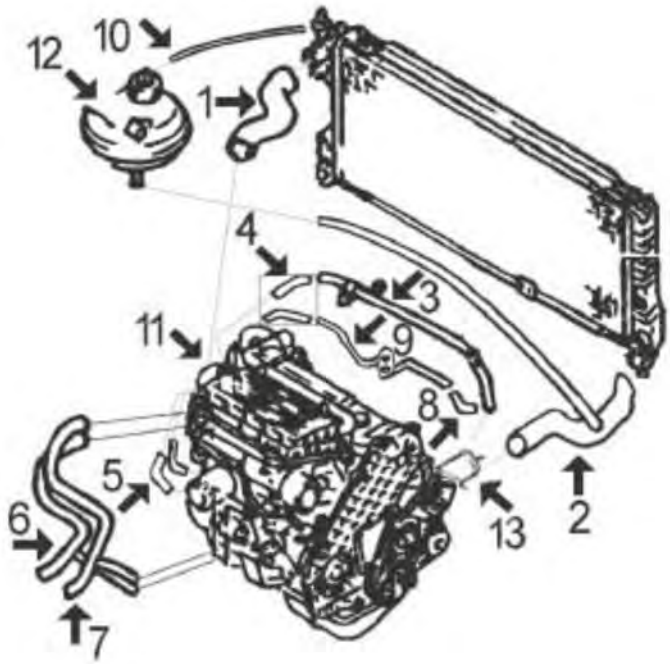

1.5 Diesel, 1.5 TurboDiesel et 1.7 Diesel:

1	08259	durit radiateur sup.
2	08260	durit radiateur inf.
3	03069	tube d'eau métallique 1.5D de '95, 1.5TD de '97 et 1.7D jusqu'à '98
	03127	tube d'eau métallique 1.5TD de '95 jusqu'à '97
	03160	tube d'eau métallique 1.5TD jusqu'à '95
	03163	tube d'eau métallique 1.5D jusqu'à '95 et 1.7D de '98
4	08115	jeu de durits
5	08196	jeu durit échangeur filtre d'huile, 1.5TD et 1.7D
6	08263	durit gauche de chauffage
7	08264	durit droite de chauffage tous
8	08033	durit liaison tubes métalliques 1.5 TD
9	03164	tube d'eau métallique à turbo 1.5TD
10	00754	durit de trop-plein Ø 12x19 mm, longueur approx. 550 mm
11	04715	thermostat 1.5D,tD et 1.7D
12	03507	bouchon de vase d'expansion 1,20 bar
	03515	vase d'expansion
13	04693	bride liquide refroidissement aluminium connexion durit superior jusqu'à '98
	04713	bride liquide refroidissement aluminium connexion durit superior de '98

C84M54M189M4628M8247CAP4 OPEL CORSA B - COMBO I 03/1992 - 12/2002



02356 Ø 41 mm
joint thermostat CORSA B

oe:



03068 Ø 30 mm
manchon CORSA B 1.2 i-1.2 i 16V-1.4 i-1.4 i 16V-1.4 Si-1.6 GSI 16V-1.6 i 16V

oe: 606400 -- 0606400



03069
tube d'eau métallique CORSA B 1.5 D-1.5 TD-1.7 D

oe: 97103748 -- 1336122

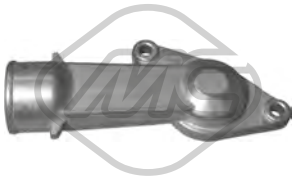

03071
couvercle thermostat 1.2 i-1.2-1.4 i-1.4-1.4 Si

oe: 90234805 -- 1338151



03127
tube d'eau métallique CORSA B 1.5 D-1.5 TD

oe: 1337232



03160
tube d'eau métallique CORSA B 1.5 TD

oe: 1336067



03163
tube d'eau métallique CORSA B 1.5 D-1.5 TD-1.7 D

oe: 1336069



03164
tube d'eau métallique CORSA B 1.5 TD

oe: 1336065

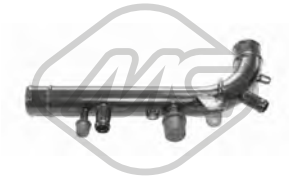

03179
tube d'eau métallique CORSA B 1.2 i-1.4 i

oe: 1336086



03182
tube d'eau métallique CORSA B 1.4 i 16V-1.4 Si-1.6 i 16V

oe: 1336097



03507 Pression [bar]: 1.20
bouchon vase d'expansion 1.0 i 12V-1.2-1.2 i 16V-1.2 i-1.4 i 16V-1.4 i-1.4 Si-1.5 D-1.5 TD-1.6 GSI 16V-1.6 i 16V-1.7 D

oe: 1304667 -- 1304654



03515
vase d'expansion CORSA B 1.0 i 12V-1.2 i 16V-1.4 i 16V-1.5 D-1.5 TD-1.6 i 16V-1.7 D

oe: 90410057 -- 1304603



03710
bouchon réservoir carburant 1.0 i 12V-1.2-1.2 i-1.2 i 16V-1.4-1.4 i-1.4 i 16V-1.4 Si-1.5 TD-1.5 D-1.6 i 16V-1.7 D

oe: 808117

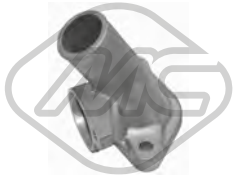

04693
bride liquide refroidissement CORSA B 1.5 D-1.5 TD-1.7 D

oe: 0606406 -- 606406



04713
bride liquide refroidissement CORSA B 1.5 D-1.5 TD-1.7 D

oe: 1338232



04715
bride liquide refroidissement CORSA B 1.5 D-1.5 TD-1.7 D

oe: 1338192 -- 1338194

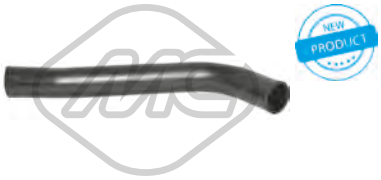

07741
durit de radiateur CORSA B 1.0 i 12V-1.2 i 16V-1.2 i-1.4 i 16V-1.4 i-1.4 Si-1.5 D-1.5 TD-1.6 GSI 16V-1.6 i 16V-1.7 D

oe: 806137



07818
durit de radiateur [inférieur] COMBO 1.7 D

oe: 1337002



08115
jeu de durit chauffage CORSA B 1.5 D-1.5 TD

oe: 94483966 -- 1336503



08196
durit de radiateur CORSA B 1.5 D-1.5 TD-1.7 D

oe: 650873 -- 650872



08232
durit de radiateur CORSA B 1.2 i-1.4 i

oe: 1337197

© INDUSTRIAL METALCAUCHO, S.L.U.



08233
durit de radiateur [supérieur] CORSA B 1.4 i-1.4 i 16V-1.6 GSI 16V-1.6 i 16V

oe: 90444470 -- 1337190



08234
durit de radiateur [inférieur] CORSA B 1.4 i 16V-1.6 i 16V

oe: 1337322 -- 1337193



08239
durit de radiateur [supérieur] 1.2 i-1.2-1.2 i 16V-1.4-1.4 i-1.4 i 16V-1.4 Si

oe: 90444463 -- 1337186



08240
durit de radiateur [supérieur] 1.2 i-1.2 i 16V-1.4-1.4 i-1.4 i 16V-1.4 Si

oe: 1337188



08243
durit de radiateur [supérieur] CORSA B 1.4 i-1.4 i 16V-1.4 Si-1.6 GSI 16V-1.6 i 16V

oe: 1337191



08244
durit de radiateur 1.2 i-1.2-1.2 i 16V-1.4-1.4 i-1.4 i 16V-1.4 Si-1.6 GSI 16V-1.6 i 16V

oe: 1337485 -- 90354836



08245
durit de radiateur CORSA B 1.2 i-1.2 i 16V-1.4 i-1.4 i 16V

oe: 1818256



08246
durit de radiateur CORSA B 1.4 i 16V-1.6 GSI 16V-1.6 i 16V

oe: 6818182



08248
durit chauffage tube métal CORSA B 1.4 i 16V-1.6 GSI 16V-1.6 i 16V

oe: 90412785 -- 1818563



08249
durit chauffage CORSA B 1.4 i 16V-1.6 i 16V

oe: 1818254



08250
durit de radiateur CORSA B 1.4 i-1.4 Si

oe: 1337383



08259
durit de radiateur [supérieur] 1.5 D-1.5 TD-1.7 D

oe: 1337381



08260
durit de radiateur [inférieur] 1.5 D-1.5 TD-1.7 D

oe: 1337380



08923
durit de radiateur CORSA B 1.0 i 12V

oe: 1307505 -- 1307422



08955
durit de radiateur [supérieur] CORSA B 1.0 i 12V

oe: 90571791 -- 1337421



08956
durit de radiateur CORSA B 1.0 i 12V

oe: 9128484 -- 90573834



08957
durit de radiateur [inférieur] CORSA B 1.0 i 12V

oe: 9128629 -- 1336022



08958
durit de radiateur CORSA B 1.2 i 16V

oe: 1337423

© INDUSTRIAL METALCAUCHO, S.L.U.



08959
durit de radiateur CORSA B 1.2 i 16V

oe: 1337419

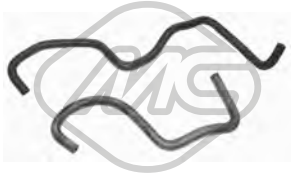

08960
durit de radiateur CORSA B 1.0 i 12V-1.2 i 16V

oe: 1337460 -- 1337440



30205
thermostat d'eau 92 °C 1.2 i-1.2-1.2 i 16V-1.4 i-1.4-1.4 Si

oe: 4792160



30214
couvercle thermostat 92 °C CORSA B 1.0 i 12V-1.2 i 16V

oe: 6338028 -- 1338423



30284
thermostat 85 °C 1.5 D-1.5 TD-1.7 D

oe: 1338075



03103
valve magnétique CORSA B 1.0 i 12V-1.2 i-1.4 i-1.4 Si

oe: 1820014 -- 1820138



08033
durit chauffage CORSA B 1.5 TD

oe: 1336461



08071
durit chauffage [gauche] CORSA B 1.4 i 16V-1.6 GSI 16V

oe: 1818115 -- 1818255



08261
durit chauffage [entrée] CORSA B 1.2 i-1.2 i 16V-1.4 i-1.4 i 16V

oe: 90448308 -- 1818243



08262
durit chauffage [Sortie] CORSA B 1.2 i-1.2 i 16V-1.4 i-1.4 i 16V

oe: 90448312 -- 1818564



08263
durit chauffage [gauche] CORSA B 1.5 D-1.5 TD-1.7 D

oe: 6818376 -- 6818302



08264
durit chauffage [droite] CORSA B 1.5 D-1.5 TD-1.7 D

oe: 6818325 -- 1818399



08961
jeu de durit chauffage CORSA B 1.0 i 12V-1.2 i 16V

oe: 6818497 -- 6818496



08962
jeu de durit chauffage CORSA B 1.2 i 16V

oe: 6818417 -- 1818032

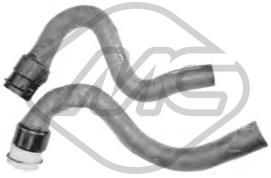

09552
jeu de durit chauffage COMBO 1.4

oe: 1818547 -- 1818546

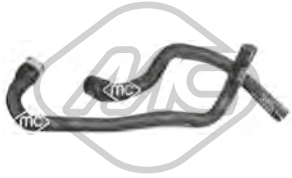

09553
jeu de durit chauffage COMBO 1.2

oe: 6818051 -- 6818050

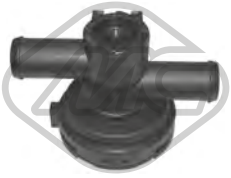

93502
Vanne de controle liq ref CORSA B 1.4 i 16V-1.6 i 16V

oe: 13108575 -- 90566948



03674
bouchon de remplissage d'huile CORSA B 1.0 i 12V-1.2 i 16V

oe: 650090 -- 5650831

© INDUSTRIAL METALCAUCHO, S.L.U.

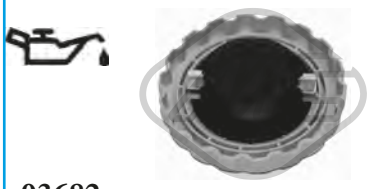

03682
bouchon de remplissage d'huile 1.2 i-1.2-1.4 i-1.4-1.4 Si

oe: 650459 -- 650094



03683
bouchon de remplissage d'huile 1.5 D-1.5 TD-1.7 D

oe: 650089



03684
bouchon de remplissage d'huile CORSA B 1.4 i 16V-1.6 GSI 16V-1.6 i 16V

oe: 0650091 -- 650091



03927 Ø 70 mm
couvercle filtre huile CORSA B 1.0 i 12V

oe: 55353325 -- 5650963

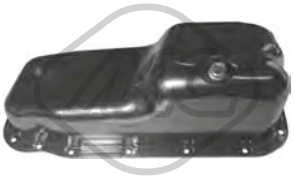

06017
carter d'huile 1.2 i-1.2-1.4 i-1.4 i 16V-1.4 Si

oe: 652121 -- 652148



06041
carter d'huile CORSA B 1.2 i 16V-1.4 i 16V

oe: 652005



00677 Filetage: 14x150
bouchon carter d'huile CORSA B 1.2 i-1.4 i-1.4 i 16V-1.4 Si-1.6 i 16V

oe: 652475 -- 652491



02490 Filetage: M14 x 150 mm
bouchon carter d'huile 1.5 D-1.5 TD-1.7 D

oe: 652492



02667 Filetage: M14 x 1,5
bouchon carter d'huile CORSA B 1.0 i 12V-1.2 i 16V-1.4 i 16V-1.6 GSI 16V-1.6 i 16V

oe: 652315 -- 652976

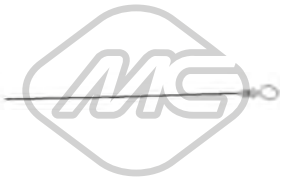

04697 L: 465 mm
jauge de niveau d'huile COMBO 1.7 D

oe: 658219 -- 658054



04730 L: 372 mm
jauge de niveau d'huile CORSA B 1.2 i-1.4 i

oe: 658048

04731 L: 490 mm
jauge de niveau d'huile CORSA B 1.5 D-1.5 TD

oe: 658028

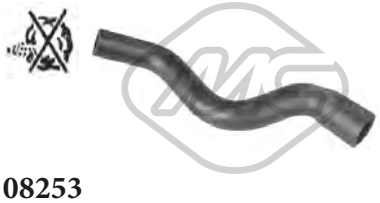

08253
durit recyclage CORSA B 1.2 i-1.4 i

oe: 5656065



08254
durit recyclage [supérieur] CORSA B 1.2 i-1.4 i-1.4 Si

oe: 656234 -- 656148



09551
durit recyclage COMBO 1.2-1.4

oe: 656092



Type de fonctionnement: électrique
93002 Nombre de connexions: 5
vanne EGR avec joint d'étanchéite 1.2 i-1.2-1.4 i-1.4-1.4 i 16V-1.6 i 16V

oe: 93184995 -- 5851602



Type de fonctionnement: électrique
93006 Nombre de connexions: 5
vanne EGR avec joints CORSA B 1.2 i 16V

oe: 5851029



Type de fonctionnement: électrique
93007 Nombre de connexions: 5
vanne EGR avec joints CORSA B 1.0 i 12V

oe: 851706 -- 851708

© INDUSTRIAL METALCAUCHO, S.L.U.



00754 Ø 170 mm
durit tressée 12 x 19 mm CORSA B 1.5 D-1.5 TD-1.7 D

oe:



04973
durit air [Boîtier de filtre à air] 1.4 Si-1.4

oe: 836793



09560
durit turbo COMBO 1.7 D

oe: 1302604

SUSPENSION AVANT & SUPPORTS DE MOTEUR

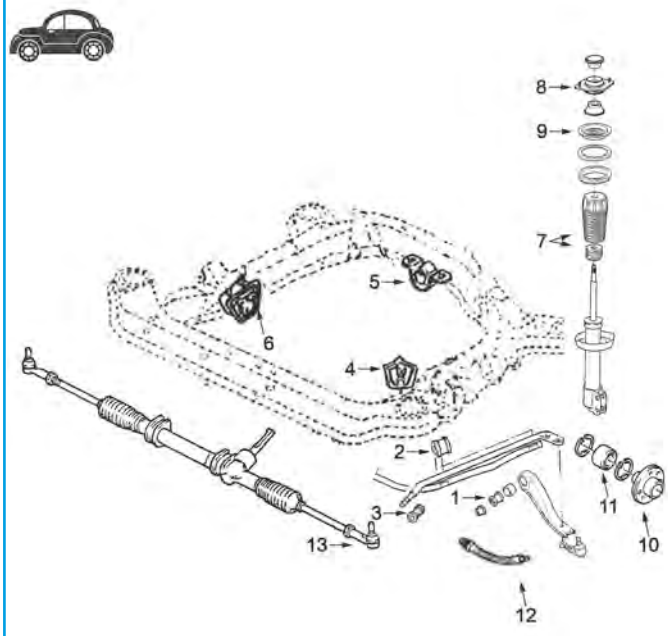

1	02493	silentbloc bras de suspension
2	00863	palier de barre stabilisatrice
3	02613	silentbloc biellette bras AV
4	02495	support moteur G 1.4 con servodirección, 1.4-16v, 1.6-16v, 1.0/12v et 1.2/12v
	02497	support moteur G 1.2 1.4 Diesel et TurboD
5	04170	support moteur arrière tous
6	02494	support moteur à droite 1.0/12v 1.4 avec servodirection 1.4 16v, 1.6 16v et 1.2/12v
	02496	support moteur à droite 1.2/8v todos et 1.4 sans servodirection
	02614	support moteur à droite Diesel et TurboD
7	04710	jeu soufflet butée amortisseur
8	02499	support amortisseur AV
9	04350	superior avec roulement
10	90004	moyeu de roue devant
11	74037	kit de roulements de roue
12	96158	flexible de frein AV (310mm)
13	53040	rotule de direction G et D 67mm
	53079	rotule de direction G et D 77mm

C84M54M189M4628M8247SOPDP1 OPEL CORSA B - COMBO I 03/1992 - 12/2002

SUSPENSION ARRIERE

1	06005	silentbloc pont arrière

C84M54M189M4628M8247SOPTP1 OPEL CORSA B - COMBO I 03/1992 - 12/2002

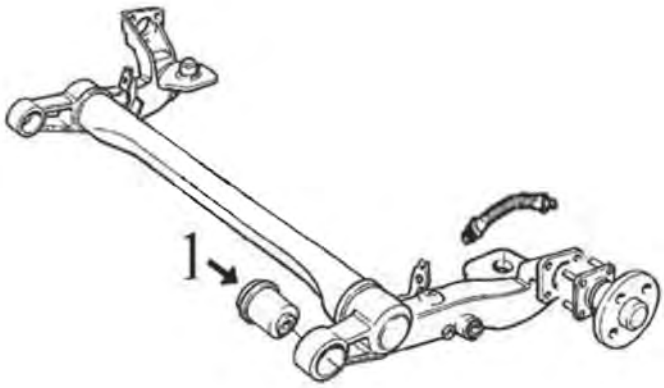

© INDUSTRIAL METALCAUCHO, S.L.U.



02494
support moteur [avant droite] 1.0 i 12V-1.2-1.2 i-1.2 i 16V-1.4 i-1.4-1.4 i 16V-1.4 Si-1.5 D-1.5 TD-1.6 GSI 16V-1.6 i 16V-1.7 D

oe: 0684666 -- 684666

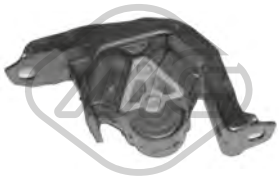

02495
support moteur [avant gauche] 1.0 i 12V-1.2-1.2 i 16V-1.2 i-1.4-1.4 i-1.4 i 16V-1.4 Si-1.5 D-1.5 TD-1.6 GSI 16V-1.6 i 16V-1.7 D

oe: 684671 -- 684665

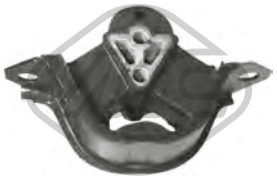

02496
support moteur [avant droite] 1.0 i 12V-1.2-1.2 i 16V-1.2 i-1.4-1.4 i-1.4 i 16V-1.4 Si-1.5 D-1.5 TD-1.6 GSI 16V-1.6 i 16V

oe: 90445298 -- 684294



02497
support moteur [avant gauche] 1.2 i-1.2-1.2 i 16V-1.4-1.4 i-1.4 i 16V-1.4 Si-1.5 D-1.5 TD-1.6 i 16V-1.6 GSI 16V-1.7 D

oe: 93230328 -- 684126



02614
support moteur [avant droite] CORSA B 1.5 D-1.5 TD-1.7 D

oe: 684160 -- 0684160



02615
support moteur [droite] CORSA B 1.0 i 12V-1.2 i 16V-1.2 i-1.4 i 16V-1.4 i-1.4 Si-1.5 D-1.5 TD-1.6 GSI 16V-1.6 i 16V-1.7 D

oe: 684281 -- 0684281



04170 Ø 10.2 mm
support moteur [arrière] CORSA B 1.0 i 12V-1.2 i 16V-1.2 i-1.4 i 16V-1.4 i-1.4 Si-1.5 D-1.5 TD-1.6 GSI 16V-1.7 D

oe: 682603



00492 Ø 10 mm
silentbloc bras de suspension [essieu arrière] CORSA B 1.0 i 12V-1.2 i 16V-1.2 i-1.4 i 16V-1.4 i-1.4 Si-1.5 D-1.5 TD-1.6 GSI 16V-1.6 i 16V-1.7 D

oe: 402643



00855 Ø 17 mm
palier barre stabilisatrice [essieu avant] CORSA B 1.0 i 12V-1.2 i 16V-1.2 i-1.4 i 16V-1.4 i-1.4 Si-1.5 D-1.5 TD-1.6 GSI 16V-1.6 i 16V-1.7 D

oe: 350109



00863 Ø 19 mm
palier barre stabilisatrice [essieu avant] CORSA B 1.0 i 12V-1.2 i 16V-1.2 i-1.4 i 16V-1.4 i-1.4 Si-1.5 D-1.5 TD-1.6 GSI 16V-1.6 i 16V-1.7 D

oe: 350127 -- 350119



02493 Ø 10 mm Ø 35 mm
silentbloc bras de suspension [essieu avant inférieur] CORSA B 1.0 i 12V-1.2 i 16V-1.2 i-1.4 i 16V-1.4 i-1.4 Si-1.5 D-1.5 TD-1.6 GSI 16V-1.6 i 16V-1.7 D

oe: 90445097 -- 352301



02613 Ø 14 mm Ø 36|50 mm L: 40 mm
silentbloc bras de suspension [essieu avant] 1.0 i 12V-1.2-1.2 i-1.2 i 16V-1.4 i-1.4-1.4 i 16V-1.4 Si-1.5 D-1.5 TD-1.6 GSI 16V-1.6 i 16V-1.7 D

oe: 90445098 -- 353561

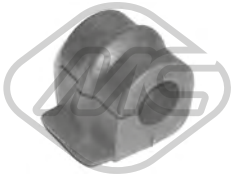

02710 Ø 22 mm
palier barre stabilisatrice [essieu avant] COMBO 1.4

oe: 350078 -- 0350078



06005 Ø 10 mm Ø 59 mm
silentbloc bras de suspension [essieu arrière] CORSA B 1.0 i 12V-1.2 i-1.2 i 16V-1.4 i-1.4 i 16V-1.4 Si-1.5 D-1.5 TD-1.6 GSI 16V-1.6 i 16V-1.7 D

oe: 5402636



00811
support alternateur 1.2 i-1.2-1.4-1.4 i-1.4 Si

oe: 1204885

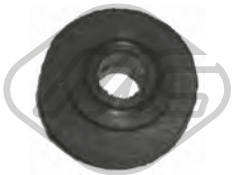

00934 Ø 26 mm
douille alternateur CORSA B 1.2 i-1.4 i-1.4 Si

oe: 1204582 -- 6204581



02491
butée élastique [arrière] CORSA B 1.0 i 12V-1.2 i 16V-1.2 i-1.4 i 16V-1.4 i-1.4 Si-1.5 D-1.5 TD-1.6 GSI 16V-1.6 i 16V-1.7 D

oe: 90216743 -- 430051



02499
support amortisseur [essieu avant] CORSA B 1.0 i 12V-1.2 i 16V-1.2 i-1.4 i 16V-1.4 i-1.4 Si-1.5 D-1.5 TD-1.6 GSI 16V-1.6 i 16V-1.7 D

oe: 90445207 -- 344519

© INDUSTRIAL METALCAUCHO, S.L.U.

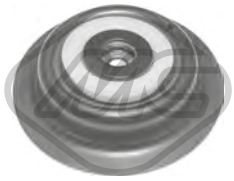

04350 Ø 12 mm Ø 130 mm
roulement support amortisseur [supérieur] CORSA B 1.0 i 12V-1.2 i-1.2 i 16V-1.4 i-1.4 i 16V-1.4 Si-1.5 D-1.5 TD-1.6 GSI 16V-1.6 i 16V-1.7 D

oe: 312503 -- 0312503



04710 Ø 20 mm
jeu soufflet butée amortisseur [essieu avant] 1.0 i 12V-1.2-1.2 i-1.2 i 16V-1.4 i-1.4-1.4 i 16V-1.4 Si-1.5 D-1.5 TD-1.6 GSI 16V-1.6 i 16V-1.7 D

oe: 344182 -- 0344182



06297 Ø 12 mm Ø 114|79 mm
butée amortisseur [essieu avant supérieur] 1.0 i 12V-1.2-1.2 i-1.2 i 16V-1.4 i-1.4-1.4 i 16V-1.4 Si-1.5 D-1.5 TD-1.6 GSI 16V-1.6 i 16V-1.7 D

oe: 312510 -- 0312510



Longueur du filetage [mm]: 22
00815 Filetage [mm]:: M12 X 1.5
ecrou de roue 1.0 i 12V-1.2-1.2 i-1.2 i 16V-1.4 i-1.4-1.4 i 16V-1.4 Si-1.5 D-1.5 TD-1.6 GSI 16V-1.6 i 16V-1.7 D

oe: 1008501



Ø 120 mm
Nombre de dents: 22
90004 H: 80 mm
moyeu de roue [essieu avant] CORSA B 1.0 i 12V-1.2 i 16V-1.2 i-1.4 i-1.4 i 16V-1.4 Si-1.5 D-1.5 TD-1.6 GSI 16V-1.6 i 16V-1.7 D

oe: 326178 -- 326169



74013 Ø 50 mm
kit de roulements de roue [essieu avant] CORSA B 1.0 i 12V-1.2 i 16V-1.2 i-1.4 i 16V-1.4 i-1.4 Si-1.5 D-1.5 TD-1.6 GSI 16V-1.6 i 16V-1.7 D

oe: 90005137 -- 330011



74037 Ø 66 mm
kit de roulements de roue [essieu avant] 1.0 i 12V-1.2-1.2 i-1.2 i 16V-1.4 i-1.4-1.4 i 16V-1.4 Si-1.5 D-1.5 TD-1.6 GSI 16V-1.6 i 16V-1.7 D

oe: 328106 -- 1603195



74072 Ø 59 mm
kit de roulements de roue [essieu avant] COMBO 1.2-1.4-1.7 D

oe: 1607286 -- 1604286



96158 L: 310 mm
flexible de frein [essieu avant] COMBO 1.4

oe: 90468319 -- 90468316



Ø 23 - 77 mm
01344 kit **00344**
kit soufflet transmission [du côté boîte de vitesses des deux côtés de l'essieu avant] 1.2 i-1.2-1.2 i 16V-1.4-1.4 Si-1.4 i-1.4 i 16V-1.5 D-1.5 TD-1.6 i 16V-1.7 D

oe: 374093



Ø 20 - 54 mm
01490 kit **00490**
kit soufflet transmission [du côté boîte de vitesses des deux côtés de l'essieu avant] CORSA B 1.2 i-1.2 i 16V-1.4 i 16V-1.4 i-1.5 D-1.6 GSI 16V-1.6 i 16V-1.7 D

oe: 374018



Ø 21 - 62 mm
01626 kit **00626**
kit soufflet transmission [du côté boîte de vitesses des deux côtés de l'essieu avant] CORSA B 1.0 i 12V

oe: 7701450617 -- 328765



Ø 22 - 78 mm
01989 kit **00989**
kit soufflet transmission [côté roue des deux côtés de l'essieu avant] CORSA B 1.6 i 16V

oe: 90541447 -- 90446236



Ø 22 - 78 mm
11106 kit **10106**
kit soufflet transmission [côté roue des deux côtés de l'essieu avant] CORSA B 1.2 i-1.2 i 16V-1.4 i-1.4 i 16V-1.5 D-1.5 TD-1.7 D

oe: 1603189 -- 26032413

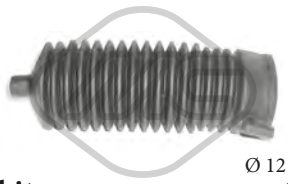

Ø 12 - 49 mm
01191 kit **00191**
kit soufflet crémaillère direction 1.0 i 12V-1.2-1.2 i-1.2 i 16V-1.4 i-1.4-1.4 i 16V-1.4 Si-1.5 D-1.5 TD-1.6 GSI 16V-1.6 i 16V-1.7 D

oe: 1609087



Ø 13 - 49 mm
01338 kit **00338**
kit soufflet crémaillère direction 1.0 i 12V-1.2-1.2 i-1.2 i 16V-1.4 i-1.4-1.4 i 16V-1.4 Si-1.5 D-1.5 TD-1.6 GSI 16V-1.6 i 16V-1.7 D

oe: 902827 -- 902826

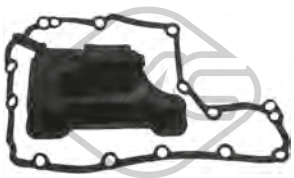

21084
filtre transmission 1.0 i 12V-1.2-1.2 i-1.2 i 16V-1.4 i-1.4-1.4 i 16V-1.4 Si-1.5 D-1.5 TD-1.6 GSI 16V-1.6 i 16V-1.7 D

oe: 0703478 -- 703478

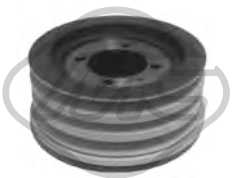

04782 Ø 139 mm - 3 gorges
poulie vilebrequin avec amortisseur de vibrations CORSA B 1.5 D

oe: 614457 -- 614637

© INDUSTRIAL METALCAUCHO, S.L.U.



05091 Ø 70.1 mm
galet tendeur alternateur 1.4 i-1.4-1.4 i 16V-1.4 Si-1.6 GSI 16V-1.6 i 16V

oe: 1340544 -- 1340541



05092
galet tendeur alternateur CORSA B 1.4 i 16V-1.6 i 16V

oe: 1206990

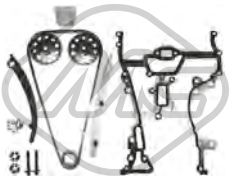

05954
kit de distribution CORSA B 1.0 i 12V-1.2 i 16V

oe: 638287 -- 614536



53040 L: 67 mm
rotule de direction [des deux côtés de l'essieu avant] 1.0 i 12V-1.2-1.2 i-1.2 i 16V-1.4 i-1.4-1.4 i 16V-1.4 Si-1.5 D-1.5 TD-1.6 GSI 16V-1.6 i 16V-1.7 D

oe: 26011925 -- 26087868



53079 L: 77 mm
rotule de direction [des deux côtés de l'essieu avant] 1.0 i 12V-1.2-1.2 i-1.2 i 16V-1.4 i-1.4-1.4 i 16V-1.4 Si-1.5 D-1.5 TD-1.6 GSI 16V-1.6 i 16V-1.7 D

oe: 26065265 -- 324066

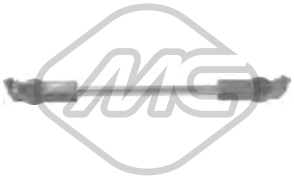

02414
biellette de BV 1.0 i 12V-1.2-1.2 i-1.2 i 16V-1.4 i-1.4-1.4 i 16V-1.4 Si-1.5 D-1.5 TD-1.6 GSI 16V-1.6 i 16V-1.7 D

oe: 758800 -- 0758800



05900
articulacion BV 1.0 i 12V-1.2 i 16V-1.2 i-1.4 i-1.4 i 16V-1.4 Si-1.5 D-1.5 TD-1.6 i 16V-1.6 GSI 16V-1.7 D

oe: 758492 -- 0758492



00425
revêtement de pédale CORSA B 1.0 i 12V-1.2 i 16V-1.2 i-1.4 i 16V-1.4 i-1.4 Si-1.5 D-1.5 TD-1.6 GSI 16V-1.6 i 16V-1.7 D

oe: 560808



02489
jeu biellette BV CORSA B 1.0 i 12V-1.2 i 16V-1.2 i-1.4 i 16V-1.4 i-1.4 Si-1.5 D-1.5 TD-1.6 GSI 16V-1.6 i 16V-1.7 D

oe: 758743 -- 758711



04720
douille de guidage embrayage 1.0 i 12V-1.2-1.2 i 16V-1.2 i-1.4-1.4 i-1.4 i 16V-1.4 Si-1.5 D-1.5 TD-1.6 i 16V-1.6 GSI 16V-1.7 D

oe: 668809 -- 668542



04721
fourchette embrayage 1.0 i 12V-1.2-1.2 i-1.2 i 16V-1.4 i-1.4-1.4 i 16V-1.4 Si-1.5 D-1.5 TD-1.6 GSI 16V-1.6 i 16V-1.7 D

oe: 668198



80020 L: 794/410 mm
cable commande d'embrayage CORSA B 1.0 i 12V-1.2 i 16V-1.2 i-1.4 i 16V-1.4 i-1.4 Si-1.5 D-1.5 TD-1.6 GSI 16V-1.6 i 16V-1.7 D

oe: 90522447 -- 669187



80062 L: 727/417 mm
cable commande d'embrayage 1.2 i-1.2-1.4 i-1.4-1.4 i 16V-1.4 Si-1.5 D-1.5 TD-1.6 GSI 16V-1.6 i 16V-1.7 D

oe: 90446929 -- 669186

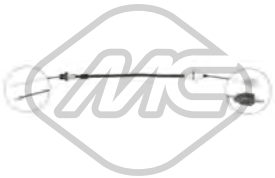

80150 L: 841/414 mm
cable commande d'embrayage CORSA B 1.0 i 12V

oe: 90578482 -- 669019



82390 L: 823/412 mm
cable commande d'embrayage CORSA B 1.4 i-1.4 i 16V-1.4 Si

oe: 90522980 -- 669002

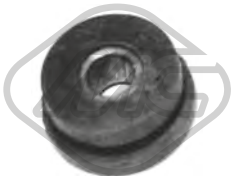

00085
support echappement CORSA B 1.0 i 12V-1.2 i-1.2 i 16V-1.4 i-1.4 i 16V-1.6 i 16V

oe: 9275758 -- 856700



00554
support echappement COMBO 1.2-1.4-1.7 D

oe: 852719

© INDUSTRIAL METALCAUCHO, S.L.U.



00975
support echappement CORSA B 1.0 i 12V-1.2 i-1.2 i 16V-1.4 i-1.4 i 16V-1.4 Si-1.5 TD-1.7 D

oe: 852516



02393 Ø 46 mm Ø 60 mm
joint conique échappement CORSA B 1.4 i-1.7 D

oe: 854931 -- 854932



02450 Ø 42 mm Ø 57 mm
joint conique échappement CORSA B 1.0 i 12V-1.2 i 16V-1.2 i-1.4 i 16V-1.4 i-1.4 Si-1.5 D-1.5 TD-1.6 GSI 16V-1.6 i 16V-1.7 D

oe: 90324047 -- 90128075



02619 Ø 14 mm
ressort, tuyau d'échappement 1.2 i-1.2-1.4 i-1.4-1.4 Si

oe: 854982 -- 854881



02620 Ø 12 mm
ressort, tuyau d'échappement 1.0 i 12V-1.2-1.2 i-1.2 i 16V-1.4 i-1.4-1.4 i 16V-1.4 Si-1.5 D-1.5 TD-1.6 GSI 16V-1.6 i 16V-1.7 D

oe: 854986 -- 854884



02058
pompe lave-glaces CORSA B

oe: 46760973 -- 46760973

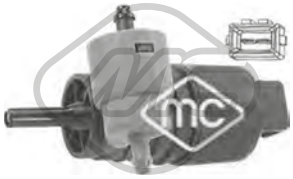

02061
pompe lave-glaces 1.0 i 12V-1.2-1.2 i-1.2 i 16V-1.4 i-1.4-1.4 i 16V-1.4 Si-1.5 D-1.5 TD-1.6 GSI 16V-1.6 i 16V-1.7 D

oe: 90508706 -- 1450173



02073
pompe lave-glaces 1.0 i 12V-1.2-1.2 i-1.2 i 16V-1.4 i-1.4-1.4 i 16V-1.4 Si-1.5 D-1.5 TD-1.6 GSI 16V-1.6 i 16V-1.7 D

oe: 1450184 -- 1450172



50159 L: 630 mm
capteur ABS Capteur passif [des deux côtés de l'essieu avant] CORSA B 1.0 i 12V-1.2 i-1.2 i 16V-1.4 i-1.4 i 16V-1.4 Si-1.5 D-1.5 TD-1.6 GSI 16V-1.6 i 16V-1.7 D

oe: 90483637 -- 90386504



50160 L: 1170 mm
capteur ABS Capteur passif [des deux côtés du pont arrière] CORSA B 1.0 i 12V-1.2 i-1.2 i 16V-1.4 i 16V-1.4 Si-1.5 D-1.5 TD-1.6 GSI 16V-1.6 i 16V-1.7 D

oe: 90386505 -- 1238917

© INDUSTRIAL METALCAUCHO, S.L.U.

CIRCUIT D'EAU

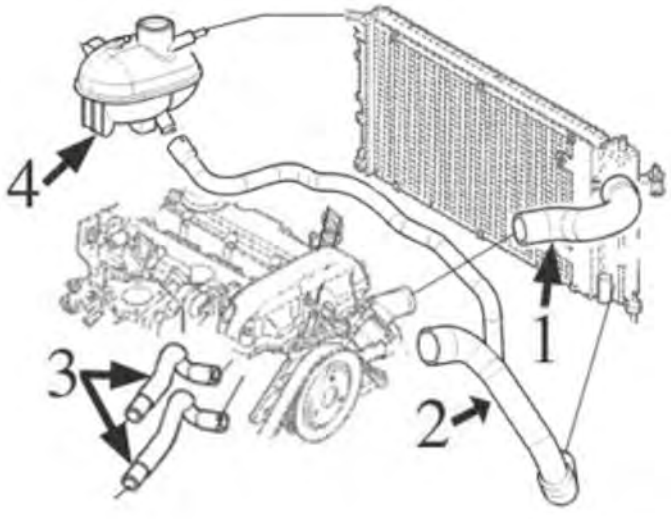

1.0/12v moteur Z10XE, 1.2/16v moteur Z12XE et 1.4/16v moteur Z14XEP (depuis '03-)

1	09540	durit superior radiateur 1.0
	09541	durit superior radiateur 1.2-1.4
2	09542	durit plus bas radiateur 1.0
	09543	durit plus bas radiateur 1.2-1.4
3	09553	jeu durit accès/sortie chauffage
4	03507	bouchon de vase d'expansion
	03732	vase d'expansion

C84M4650M4818M4820M4926M4982CAP1 OPEL CORSA C - COMBO II - MERIVA 09/2000 - 12/2009

CIRCUIT D'EAU

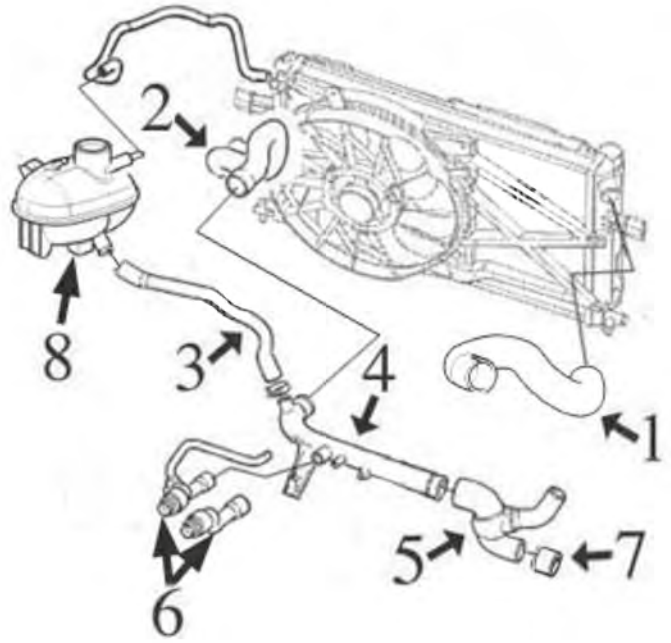

1.4/16v moteur Z14XE (jusqu'à -'03), 1.6/16v moteur Z16SE et 1.8/16v moteur Z18XE

1	09544	durit superior radiateur 1.4-1.6
2	09545	durit plus bas radiateur 1.4-1.6
3	09546	durit vase d'expansion
4	03183	durit refroidissement 1.4-1.6
	03185	durit refroidissement 1.8
5	08244	durit de tube rigide à pompe de l'eau 1.6
	08966	durit de tube rigide à pompe de l'eau 1.4
	08980	durit de tube rigide à pompe de l'eau 1.8
6	09552	jeu. durit accès/sortie chauffage 1.4/1.6
7	03068	buse métallique accès de l'eau à pompe
8	03507	bouchon de vase d'expansion
	03673	vase d'expansion

C84M4650M4818M4820M4926M4982CAP2 OPEL CORSA C - COMBO II - MERIVA 09/2000 - 12/2009

CIRCUIT D'EAU

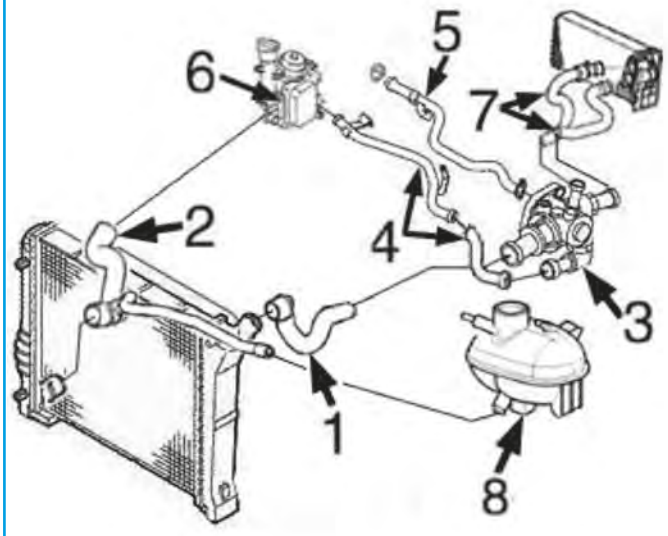

1.3CDTi moteurs Y13DT, Z13DT, Z13DTJ

1	09547	durit radiateur sup.
2	09548	durit radiateur inf.
3	03849	bride de thermostat
4	03215	tube métallique de thermostat a échangeur
5	03216	tube métallique à pompe de l'eau
6	05731	échangeur thermique de l'eau/huile
7	09554	jeu durit accès/sortie chauffage
8	03507	bouchon de vase d'expansion
	03673	vase d'expansion

C84M4650M4818M4820M4926M4982CAP3 OPEL CORSA C - COMBO II - MERIVA 09/2000 - 12/2009

CIRCUIT D'EAU

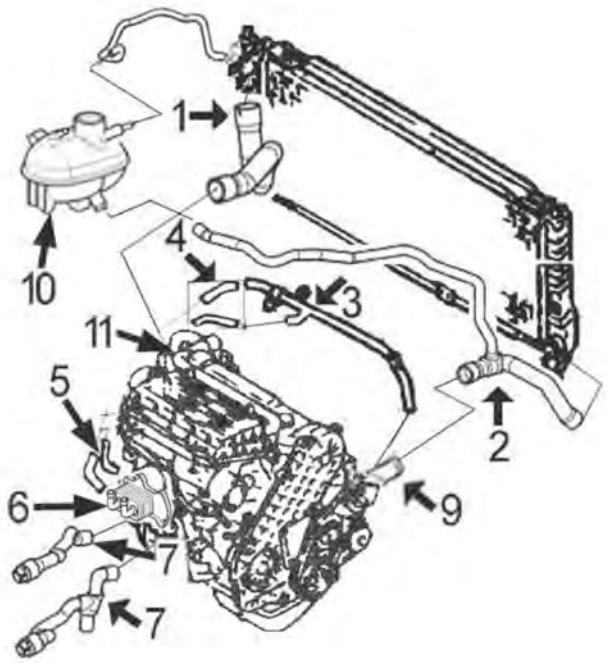

1.7Di moteur Y17DT (75CV-Isuzu), 1.7 DTi moteur Y17DTL (65CV-Isuzu) et 1.7 CDTi moteur Z17DTH (100CV-Isuzu)

1	09549	durit radiateur sup.
2	09550	durit radiateur inf.
3	03210	tube d'eau métallique 1.7DT/DTL
4	08996	jeu durit de tube métallique à thermostat
5	08115	jeu durit échangeur d'huile 1.7DT/DTL
6	05761	échangeur thermique 1.7DT/DTL
7	09555	jeu durit accès/sortie chauffage 1.7DT/DTL
	09556	jeu durit accès/sortie chauffage 1.7DTH
9	03175	bride de thermostat
10	03507	bouchon de vase d'expansion
	03673	vase d'expansion
11	06029	thermostat 1.7DT/DTL (65-75CH)
	06030	thermostat 1.7DT/DTL (65-75CH)
	06031	termsotato 1.7DTH (100CH)
	06032	thermostat 1.7DTH (100CH)

C84M4650M4818M4820M4926M4982CAP4 OPEL CORSA C - COMBO II - MERIVA 09/2000 - 12/2009



02227
vase d'expansion CORSA C 1.2
oe: 1304527 -- 1304009



02234
thermostat d'eau 105 °C MERIVA 1.6
oe: 6338047 -- 6338044



03068
manchon 1.4-1.6-1.6 16V-1.8
Ø 30 mm
oe: 606400 -- 0606400

© INDUSTRIAL METALCAUCHO, S.L.U.

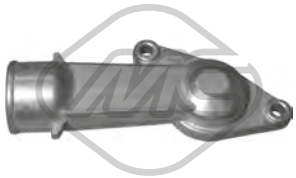

03071
couvercle thermostat COMBO,MERIVA 1.6

oe: 90234805 -- 1338151



03099
thermostat d'eau 92 °C CORSA C,MERIVA 1.8

oe: 1338098 -- 6338035



03102
thermostat d'eau 92 °C 1.4-1.6 16V-1.6

oe: 91159950 -- 04408334



03175
bride liquide refroidissement CORSA C 1.7 DTI-1.7 DTI 16V

oe: 6336105 -- 1336011



03183
tube d'eau métallique CORSA C,MERIVA 1.4-1.6-1.6 16V

oe: 9128719 -- 6336007



03185
tube d'eau métallique CORSA C,MERIVA 1.8

oe: 1336168



03210
tube d'eau métallique COMBO,CORSA C 1.7 DI-1.7 DI 16V-1.7 DTI-1.7 DTI 16V

oe: 1338285



03215
tube d'eau métallique 1.3 CDTI-1.3 CDTI 16V

oe: 1342.20 -- 1342.20



03216
tube d'eau métallique 1.3 CDTI-1.3 CDTI 16V

oe: 73502576 -- 7792369



03507 Pression [bar]: 1.20
bouchon vase d'expansion 1.0-1.2-1.2 16V-1.3 CDTI-1.3 CDTI 16V-1.4 16V-1.4-1.6 16V-1.6-1.7 CDTI-1.7 DTI 16V-1.7 DTI-1.7 DI 16V-1.7 DI-1.8

oe: 1304667 -- 1304654

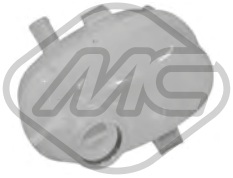

03673
vase d'expansion COMBO,CORSA C 1.3 CDTI-1.3 CDTI 16V-1.4-1.6 16V-1.6-1.7 DI-1.7 CDTI-1.7 DTI-1.7 DTI 16V-1.7 CDTI 16V-1.7 DI 16V-1.8

oe: 9128766 -- 1304233



03710
bouchon réservoir carburant CORSA C 1.0-1.2-1.4-1.7 DI-1.7 DTI-1.8

oe: 808117



03732
vase d'expansion COMBO,CORSA C 1.0-1.2-1.2 16V-1.4 16V-1.4

oe: 9129170 -- 1304234

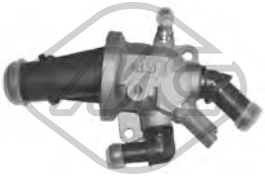

03849
bride liquide refroidissement 88 °C 1.3 CDTI-1.3 CDTI 16V

oe: 55224021 -- 55180041



03886
bride liquide refroidissement 88 °C COMBO,MERIVA 1.3 CDTI-1.3 CDTI 16V

oe: 1338020 -- 6338039

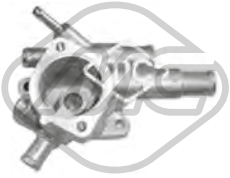

06029
bride liquide refroidissement COMBO,CORSA C 1.7 DTI-1.7 DTI 16V

oe: 1338267

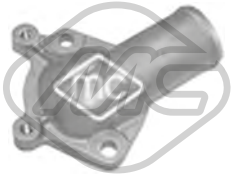

06030
couvercle thermostat 1.7 DTI-1.7 DTI 16V-1.7 CDTi

oe: 1338361

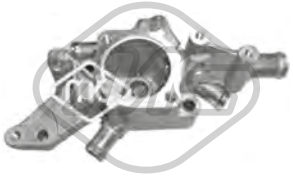

06031
bride liquide refroidissement 1.7 CDTI-1.7 DI-1.7 CDTI 16V-1.7 DI 16V

oe: 6338011 -- 1338314

© INDUSTRIAL METALCAUCHO, S.L.U.

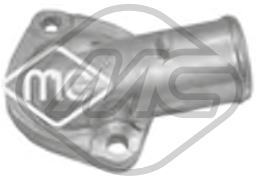

06032
couvercle thermostat COMBO,CORSA C 1.7 DI-1.7 DI 16V

oe: 1338565



07373
durit de radiateur CORSA C,MERIVA 1.7 CDTI-1.7 CDTi

oe: 97351101 -- 5650711



07383
durit de radiateur 1.7 CDTI-1.7 CDTI 16V-1.7 CDTi

oe: 97300149 -- 6336084



07385
durit de radiateur CORSA C 1.0

oe: 13107105 -- 5825714



07600
durit de radiateur MERIVA 1.4 16V

oe: 6336124 -- 13220968



07607
durit de radiateur MERIVA 1.6

oe: 13126337 -- 1337671



07608
durit de radiateur MERIVA 1.7 DTI

oe: 13126579 -- 1337670



07612
durit de radiateur MERIVA 1.6-1.6 16V

oe: 13126336 -- 6336081



07625
durit de radiateur MERIVA 1.7 CDTI

oe: 6336106 -- 13159532

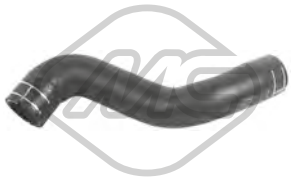

07638
durit de radiateur MERIVA 1.4 16V

oe: 1337739 -- 13166366



08115
jeu de durit chauffage COMBO,CORSA C 1.7 DI-1.7 DI 16V-1.7 DTI-1.7 DTI 16V

oe: 94483966 -- 1336503



08244
durit de radiateur COMBO,MERIVA 1.6

oe: 1337485 -- 90354836



08966
durit de radiateur CORSA C,MERIVA 1.4-1.6 16V

oe: 9129152 -- 1337521



08980
durit de radiateur 1.8

oe: 90536633 -- 1337536



08996
durit de radiateur COMBO,CORSA C 1.7 DTI-1.7 DTI 16V

oe: 1337233 -- 1336461



09540
durit de radiateur [supérieur] CORSA C 1.0

oe: 9128348 -- 1337572



09541
durit de radiateur [supérieur] CORSA C 1.2-1.2 16V-1.4

oe: 9128354 -- 1337573



09542
durit de radiateur [inférieur] CORSA C 1.0

oe: 6336100 -- 1336227

© INDUSTRIAL METALCAUCHO, S.L.U.



09543
durit de radiateur [inférieur] CORSA C 1.2-1.2 16V-1.4

oe: 6336101 -- 1336233



09544
durit de radiateur [supérieur] CORSA C 1.4

oe: 1337601



09545
durit de radiateur [inférieur] CORSA C 1.4

oe: 1336243



09546
durit de radiateur CORSA C 1.4

oe: 1337239



09547
durit de radiateur [supérieur] CORSA C 1.3 CDTI

oe: 1337886 -- 1337696



09548
durit de radiateur [inférieur] COMBO,CORSA C 1.3 CDTI-1.3 CDTI 16V-1.7 CDTI

oe: 6336107



09549
durit de radiateur [supérieur] CORSA C 1.7 DI-1.7 DI 16V-1.7 DTI-1.7 DTI 16V

oe: 1337697 -- 1337694



09550
durit de radiateur [inférieur] CORSA C 1.7 DI-1.7 DI 16V-1.7 DTI-1.7 DTI 16V

oe: 6336104 -- 6336103



30204
thermostat d'eau 82 °C 1.3 CDTI 16V-1.3 CDTI-1.7 CDTI 16V-1.7 CDTI-1.7 DTI-1.7 DI 16V-1.7 DI-1.7 DTI 16V

oe: 1338724 -- 1338005



30205
thermostat d'eau 92 °C COMBO,MERIVA 1.6

oe: 4792160



30214
couvercle thermostat 92 °C 1.0-1.2-1.2 16V-1.4 16V-1.4

oe: 6338028 -- 1338423



30284
thermostat 85 °C CORSA C 1.7 DTI-1.7 DTI 16V

oe: 1338075



30302
thermostat 89 °C MERIVA 1.7 CDTI

oe: 1338276



97769
durit de radiateur MERIVA 1.7 DTI

oe: 6336099 -- 13126594

97964
durit de radiateur MERIVA 1.6 T

oe: 861058 -- 5860518



98388
durit de radiateur MERIVA 1.3 CDTI

oe: 93177804 -- 1338753



98391
durit de radiateur CORSA C,MERIVA 1.2-1.4 16V-1.4

oe: 5825713 -- 55555684

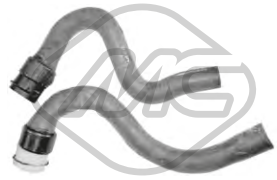

09552
jeu de durit chauffage 1.4-1.6-1.6 16V-1.8

oe: 1818547 -- 1818546

© INDUSTRIAL METALCAUCHO, S.L.U.



09553
jeu de durit chauffage 1.0-1.2-1.4 16V-1.4

oe: 6818051 -- 6818050

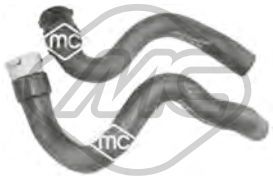

09554
jeu de durit chauffage CORSA C,MERIVA 1.3 CDTI-1.3 CDTI 16V

oe: 6818559 -- 6818557



09555
jeu de durit chauffage 1.7 CDTI-1.7 DI 16V-1.7 CDTi-1.7 DTI-1.7 DI-1.7 DTI 16V

oe: 6818533 -- 6818531



09556
jeu de durit chauffage CORSA C 1.7 CDTI-1.7 DTI

oe: 6818561 -- 6818562



35063
séparateur d'huile CORSA C 1.0-1.2-1.3 CDTI-1.4-1.7 CDTI-1.7 DI-1.7 DTI-1.8

oe: 55185372 -- 55185372



03674
bouchon de remplissage d'huile 1.0-1.2-1.2 16V-1.4 16V-1.4-1.6-1.6 T-1.7 CDTI 16V-1.7 DTI 16V-1.7 DI 16V-1.7 CDTI-1.7 DTI-1.7 DI

oe: 650090 -- 5650831

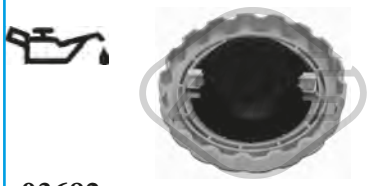

03682
bouchon de remplissage d'huile 1.0-1.2-1.2 16V-1.3 CDTI-1.3 CDTI 16V-1.4-1.6-1.7 CDTi-1.7 DI 16V-1.7 DTI 16V-1.7 CDTI-1.7 DI-1.8

oe: 650459 -- 650094



03685
bouchon de remplissage d'huile CORSA C,MERIVA 1.3 CDTI-1.3 CDTI 16V

oe: 5650506



39000
bouchon de remplissage d'huile CORSA C,MERIVA 1.4-1.6 16V-1.8

oe: 90536291



03837 Ø 80 mm
couvercle filtre huile CORSA C,MERIVA 1.3 CDTI

oe: 73500070 -- 73500070



03927 Ø 70 mm
couvercle filtre huile CORSA C,MERIVA 1.0-1.2-1.2 16V-1.4 16V-1.4

oe: 55353325 -- 5650963

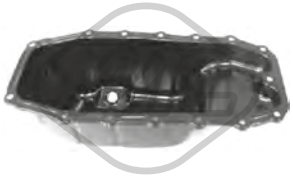

05915
carter d'huile COMBO,MERIVA 1.3 CDTI-1.3 CDTI 16V

oe: 652235 -- 5652003

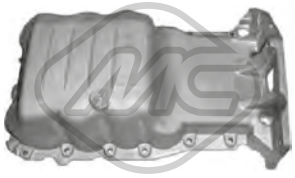

06041
carter d'huile 1.2 16V-1.4 16V-1.4-1.6

oe: 652005



06310
carter d'huile 1.3 CDTI-1.3 CDTI 16V

oe: 00652063 -- 0652063

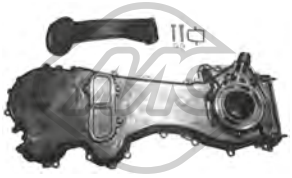

06581
jeu couvres courroie 1.3 CDTI-1.3 CDTI 16V

oe: 646904 -- 636851



02490 Filetage: M14 x 150 mm
bouchon carter d'huile 1.7 CDTI-1.7 CDTI 16V-1.7 DTI-1.7 DI-1.7 DI 16V-1.7 DTI 16V

oe: 652492



02667 Filetage: M14 x 1,5
bouchon carter d'huile 1.0-1.2 16V-1.2-1.4-1.4 16V-1.6-1.8

oe: 652315 -- 652976



05106 Filetage: 22x150
bouchon carter d'huile MERIVA 1.3 CDTI

oe: 652457

© INDUSTRIAL METALCAUCHO, S.L.U.



05731
radiateur d'huile 1.3 CDTI-1.3 CDTI 16V

oe: 55197216 -- 55197216

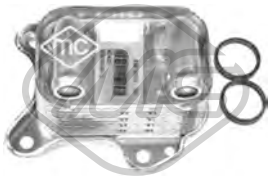

05761 L: 97 mm
radiateur d'huile CORSA C 1.7 DI-1.7 DI 16V-1.7 DTI-1.7 DTI 16V

oe: 650616



39090
radiateur d'huile 1.7 CDTI-1.7 CDTI 16V-1.7 CDTi

oe: 5650756 -- 98080988



39098
radiateur d'huile MERIVA 1.6 T

oe: 055571687 -- 55571687



39185
radiateur d'huile MERIVA 1.7 CDTI

oe: 6740273586 -- 5989070291

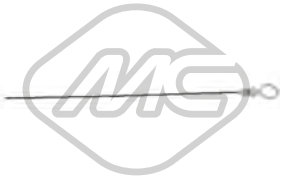

04697 L: 465 mm
jauge de niveau d'huile COMBO,CORSA C 1.7 DI-1.7 DI 16V

oe: 658219 -- 658054



04730 L: 372 mm
jauge de niveau d'huile CORSA C 1.4-1.8

oe: 658048



05504 L: 660 mm
jauge de niveau d'huile 1.3 CDTI-1.3 CDTI 16V

oe: 55191259 -- 55191259



07742
durit ventilation huile 1.0-1.2-1.4 16V-1.4

oe: 5656132 -- 5656120



08254
durit recyclage [supérieur] MERIVA 1.6

oe: 656234 -- 656148



08951
durit recyclage 1.7 DTI-1.7 DI-1.7 DI 16V-1.7 DTI 16V

oe: 656051



09056
durit recyclage CORSA C,MERIVA 1.4-1.6 16V

oe: 90571474 -- 5656071



09551
durit recyclage 1.0-1.2-1.2 16V-1.4 16V-1.4

oe: 656092



Type de fonctionnement: électrique
93001 Nombre de connexions: 5
vanne EGR avec joint d'étanchéite 1.4-1.4 16V-1.6-1.6 16V-1.8

oe: R1090061 -- 17098055



Type de fonctionnement: électrique
93005 Nombre de connexions: 2
vanne EGR avec joints 1.3 CDTI-1.3 CDTI 16V

oe: 93196798 -- 5851049

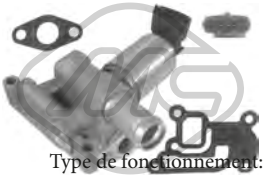

Type de fonctionnement: électrique
93019 Nombre de connexions: 5
vanne EGR avec joints 1.0-1.2-1.2 16V-1.4 16V-1.4

oe: 5851607 -- 9158987

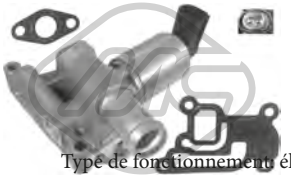

Type de fonctionnement: électrique
93038 Nombre de connexions: 5
vanne EGR avec joints 1.0-1.2-1.2 16V-1.4 16V-1.4

oe: 5851057 -- 55556720



Type de fonctionnement: électrique
93069 Nombre de connexions: 5
vanne EGR avec joint d'étanchéite MERIVA 1.6

oe: 5851586 -- 24445720

© INDUSTRIAL METALCAUCHO, S.L.U.

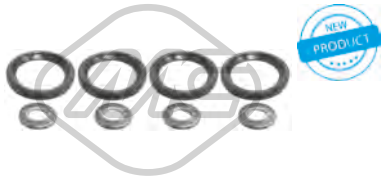

06585
kit injection 8 pièces 1.3 CDTI-1.3 CDTI 16V

oe: 93188667 -- 93195391



92048
tuyauterie injection COMBO,CORSA C 1.3 CDTI-1.3 CDTI 16V

oe: 93177371



92126
tuyauterie injection COMBO,CORSA C 1.3 CDTI-1.3 CDTI 16V

oe: 55555611 -- 5820461

CIRCUIT TURBO COMPRESSEUR

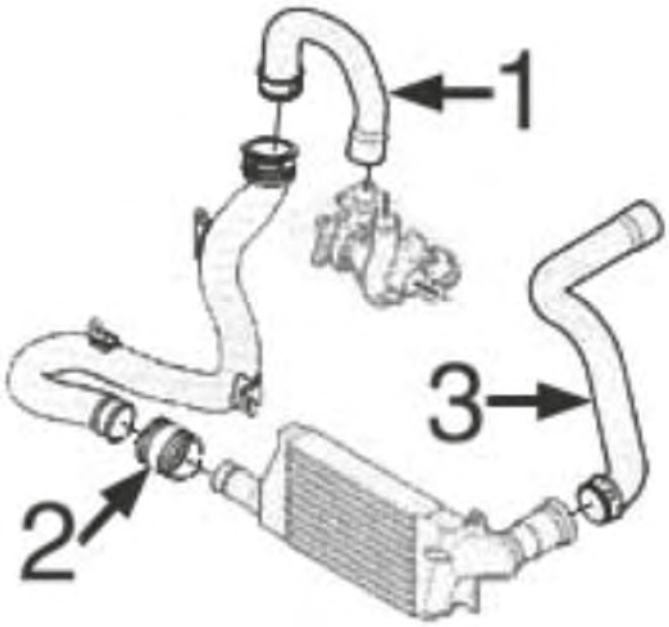

moteurs 1.3CDTi :

1	09557	tube sortie de Turbo à tube rigide
2	09558	tube rigide à intercoolerr
3	09559	tube de intercooler à tube rigider σε σωλήνα σκληρό

C84M4650M4818M4820M4926M4982TURBOP1 OPEL CORSA C - COMBO II - MERIVA 09/2000 - 12/2009

CIRCUIT TURBO COMPRESSEUR

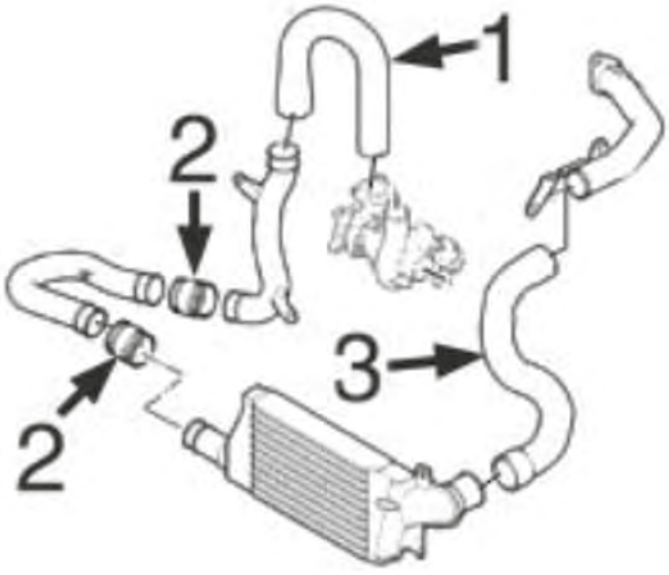

moteurs 1.7DT (75CV) - DTL (65CV) - DTH (100CV) :

1	09560	tube sortie de Turbo à tube rigide DT(75CH)
	09561	tube sortie de Turbo à tube rigide DTH(100CH)
2	09558	tube de tube rigide à intercooler DT-DTH
3	09563	tube de intercooler à tube rigide DTH(100CH)

C84M4650M4818M4820M4926M4982TURBOP2 OPEL CORSA C - COMBO II - MERIVA 09/2000 - 12/2009

© INDUSTRIAL METALCAUCHO, S.L.U.

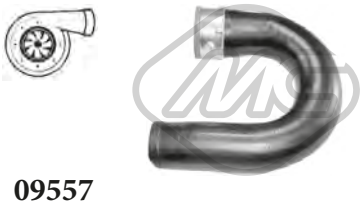

09557
durit turbo CORSA C,MERIVA 1.3 CDTI

oe: 5835919 -- 5860818

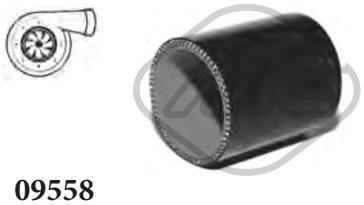

09558
durit turbor CORSA C,MERIVA 1.3 CDTI-1.3 CDTI 16V

oe: 860460 -- 5860810



09559
durit turbor σε σωλήνα σκληρό CORSA C,MERIVA 1.3 CDTI-1.3 CDTI 16V

oe: 5835847



09560
durit turbo CORSA C,MERIVA 1.7 DTI-1.7 CDTI-1.7 DI

oe: 1302604

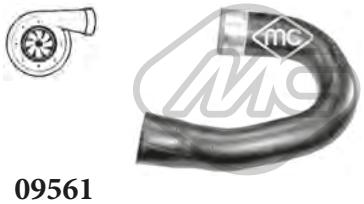

09561
durit turbo CORSA C 1.7 CDTI-1.7 DI-1.7 DTI

oe: 5860817

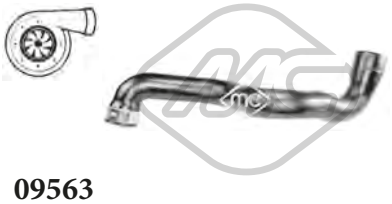

09563
durit turbor σε σωλήνα σκληρό CORSA C 1.7 CDTI-1.7 CDTi

oe: 5835844



92137
conduite huile turbo MERIVA 1.3 CDTI

oe: 860474

SUSPENSION AVANT & SUPPORTS DE MOTEUR

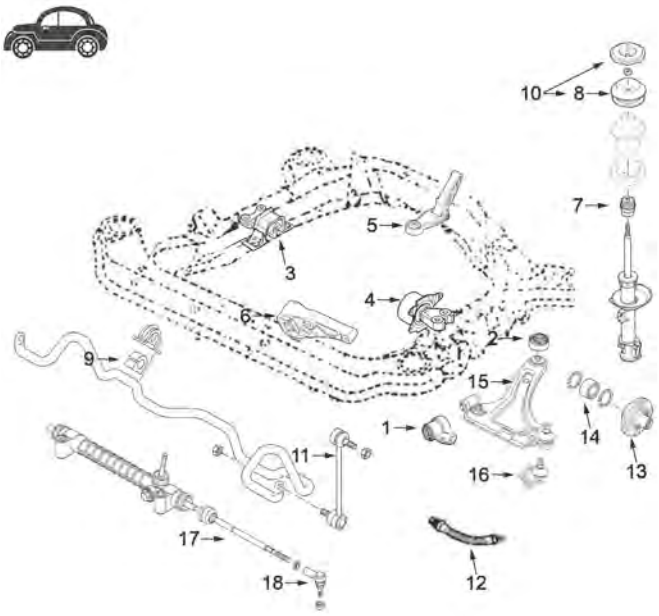

1	04695	silentbloc
2	04694	silentbloc
3	04686	support moteur à droite 1.0-1.2-1.4XEP(1364cc)
	04687	support moteur à droite 1.4XE(1389cc)-1.6-1.8-1.3D-1.7D
4	04684	support moteur G 1.0-1.2-1.4-1.6-1.8 et 1.7DTL (65CV) et Combo jusqu'à '04
	04692	support moteur G 1.3D-1.7DT(75CV)-1.7DTH (100CV)
5	04688	support moteur arrière 1.0 jusqu'à '04, 1.2 et 1.7DTL(-65CH)-DT(75CH)
	04689	support moteur arrière 1.0 de '04, 1.3D-1.41.6-1.8-1.7DTH(100CH)
6	04690	support moteur AV
7	04698	butée amortisseur
8	04214	support amortisseur AV
9	04376	palier de barre stabilisatrice Ø 16 mm
	05895	palier de barre stabilisatrice Ø 21 mm
10	05910	kit support amortisseur devant complète avec support et roulement
11	04241	biellette de barre stabilisatrice
12	96131	flexible de frein AV (310 mm)
13	90124	moyeu de roue devant
14	74044	kit de roulements de roue
	74091	kit de roulements de roue
15	52044	bras de suspension AV G
	52049	bras de suspension AV D
16	53043	rotule de suspension G D
17	53051	axe de bielle G et D
18	53040	rotule de direction G et D

C84M4650M4818M4820M4926M4982SOPDP1 OPEL CORSA C - COMBO II - MERIVA 09/2000 - 12/2009

SUSPENSION ARRIERE

1	06005	silentbloc pont arrière
2	90210	moyeu de roue arrière avec sensor ABS
	90524	moyeu de roue arrière
3	96138	flexible frein AR

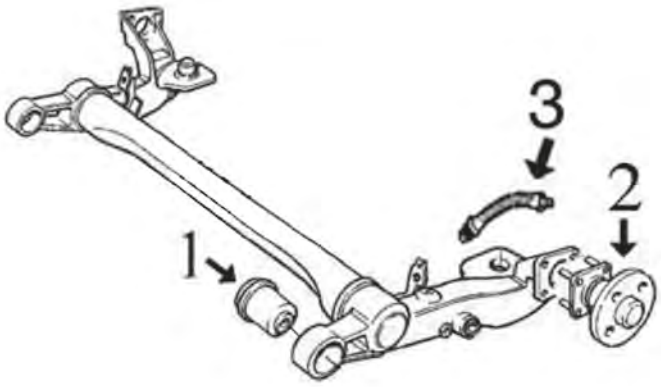

C84M4650M4818M4820M4926M4982SOPTP1 OPEL CORSA C - COMBO II - MERIVA 09/2000 - 12/2009



01007
support moteur [gauche] 1.4 16V-1.4-1.6-1.6 16V-1.8

oe: 5684645 -- 13109202



01008
support moteur [gauche] CORSA C 1.0-1.2 16V-1.2

oe: 24416554 -- 684188



01009
support moteur [gauche] MERIVA 1.6 T-1.7 CDTI

oe: 13181023 -- 5684186



01010
support moteur [gauche] CORSA C,MERIVA 1.7 CDTI-1.7 CDTi

oe: 24463127 -- 5684173



01011
support moteur [arrière] 1.3 CDTI-1.3 CDTI 16V-1.4 16V-1.6 16V-1.6-1.7 CDTI-1.7 DTI-1.8

oe: 846034



01012
support moteur [arrière] CORSA C,MERIVA 1.7 CDTI-1.7 DTI

oe: 24463131 -- 5684947



01013
support moteur [arrière] CORSA C 1.2

oe: 846836 -- 13130723



01015
support moteur [avant] MERIVA 1.7 CDTI

oe: 13178652 -- 5684185

© INDUSTRIAL METALCAUCHO, S.L.U.



01017
support moteur [avant] 1.7 CDTI-1.7 CDTI 16V

oe: 24463129 -- 5684172



04684
support moteur [gauche] COMBO,CORSA C 1.4-1.6-1.7 DI-1.7 DI 16V-1.7 DTI-1.7 DTI 16V-1.8

oe: 684189 -- 24416555

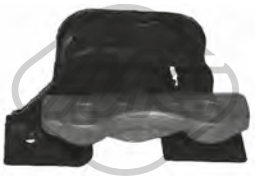

04686
support moteur [droite] 1.0-1.2-1.2 16V-1.4 16V-1.4

oe: 5684170 -- 5684168



04687
support moteur [droite] 1.3 CDTI-1.3 CDTI 16V-1.4-1.6-1.6 16V-1.7 DTI 16V-1.7 CDTI-1.7 CDTI 16V-1.7 DTI-1.7 DI 16V-1.8

oe: 684184 -- 684183



04688 Ø 12 mm
support moteur [arrière] 1.0-1.2 16V-1.2-1.4 16V-1.4-1.6-1.7 CDTI-1.7 DI 16V-1.7 DTI 16V-1.7 DI-1.7 DTI-1.8

oe: 0684713 -- 684713

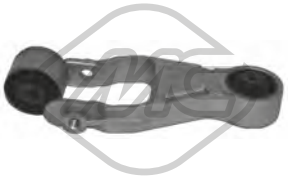

04689
support moteur [arrière] CORSA C,MERIVA 1.0-1.3 CDTI-1.3 CDTI 16V-1.4 16V-1.6-1.6 16V-1.6 T-1.7 CDTI-1.7 DTI-1.8

oe: 684717



04690
support moteur [avant] 1.2-1.2 16V-1.3 CDTI-1.3 CDTI 16V-1.4 16V-1.4-1.6-1.6 16V-1.7 DI 16V-1.7 CDTI-1.7 DTI 16V-1.7 DI-1.7 DTI-1.8

oe: 0684238 -- 684238



04692
support moteur [gauche] 1.3 CDTI-1.3 CDTI 16V-1.7 DI-1.7 DTI 16V-1.7 DTI-1.7 DI 16V

oe: 5684761



05599 Ø 12 mm
support moteur [arrière] CORSA C 1.2

oe: 5684206



57620
support moteur COMBO,CORSA C 1.0-1.2-1.2 16V-1.4 16V-1.4-1.6-1.7 DI 16V-1.7 DTI 16V-1.7 DI-1.7 DTI-1.8

oe: 9227883

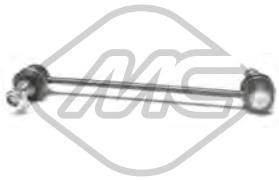

04241 L: 243 mm
biellette embout barre stabilisatrice [essieu avant] CORSA C 1.0-1.2 16V-1.2-1.4-1.7 DI 16V-1.7 DI-1.7 DTI-1.8

oe: 01603148 -- 1603148



04374 Ø 12 mm Ø 60|75 mm L: 90 mm
silentbloc pont [essieu arrière] 1.2-1.2 16V-1.3 CDTI 16V-1.4 16V-1.6-1.6 16V-1.7 CDTI-1.7 DTI 16V-1.7 DTI-1.7 CDTI 16V-1.7 DI 16V-1.8

oe: 5402634 -- 5402638



04376 Ø 16 mm
palier barre stabilisatrice [essieu avant] CORSA C 1.0-1.2 16V-1.2-1.3 CDTI 16V-1.3 CDTI-1.4-1.7 DTI 16V-1.7 DI 16V-1.7 CDTI-1.7 DI-1.7 DTI-1.8

oe: 350130 -- 0350130



04377 Ø 18 mm
palier barre stabilisatrice [essieu avant] COMBO,-CORSA C

oe: 350138 -- 0350138

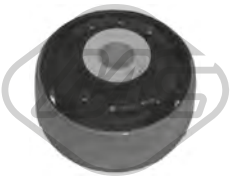

04694 Ø 13 mm Ø 27|61 mm
silentbloc triangle [essieu avant] 1.0-1.2-1.2 16V-1.3 CDTI-1.3 CDTI 16V-1.4 16V-1.4-1.6 16V-1.6-1.7 DTI 16V-1.7 CDTI 16V-1.7 CDTI-1.7 DI 16V-1.7 DTI-1.7 DI-1.8
oe: 0352320 -- 352320



04695 Ø 12 mm Ø 49|59 mm
silentbloc triangle [essieu avant] 1.0-1.2-1.2 16V-1.3 CDTI-1.3 CDTI 16V-1.4 16V-1.4-1.6-1.6 16V-1.6 T-1.7 DI 16V-1.7 CDTI 16V-1.7 DTI 16V-1.7 CDTi-1.7 CDTI-1.7 DI-1.7 DTI-1.8
oe: 352366 -- 352377



05473 Ø 12 mm Ø 72.9 mm
silentbloc triangle [des deux côtés de l'essieu avant] CORSA C 1.2

oe: 3521S6 -- 3520W3



05895 Ø 21 mm L: 42 mm
palier barre stabilisatrice [essieu avant] 1.2-1.2 16V-1.3 CDTI-1.3 CDTI 16V-1.4 16V-1.4-1.6-1.6 T-1.6 16V-1.7 DTI 16V-1.7 DI 16V-1.7 CDTI 16V-1.7 CDTI-1.7 DTI-1.8
oe: 0350161 -- 350161

© INDUSTRIAL METALCAUCHO, S.L.U.



06005 Ø 10 mm Ø 59 mm
silentbloc bras de suspension [essieu arrière] CORSA C 1.0-1.2-1.2 16V-1.3 CDTI 16V-1.3 CDTI-1.4-1.7 CDTi-1.7 DI 16V-1.7 DTI 16V-1.7 CDTI-1.7 DI-1.7 DTI-1.8
oe: 5402636



52044
bras de suspension [essieu avant gauche] COMBO,-CORSA C 1.0-1.2 16V-1.2-1.3 CDTI 16V-1.3 CDTI-1.4 16V-1.4-1.6-1.6 16V-1.7 CDTi-1.7 DI 16V-1.7 CDTI 16V-1.7 DTI 16V-1.7 CDTI-1.7 DI-1.7 DTI-1.8
oe: 352061 -- 352041



52049
bras de suspension [essieu avant droit] COMBO,-CORSA C 1.0-1.2 16V-1.2-1.3 CDTI 16V-1.3 CDTI-1.4 16V-1.4-1.6-1.6 16V-1.7 CDTi-1.7 DI 16V-1.7 CDTI 16V-1.7 DTI 16V-1.7 CDTI-1.7 DI-1.7 DTI-1.8
oe: 24428978 -- 352042



53043 Ø 16 mm
rotule de suspension [essieu avant] COMBO,CORSA C 1.0-1.2 16V-1.2-1.3 CDTI 16V-1.3 CDTI-1.4 16V-1.4-1.6-1.6 16V-1.7 CDTi-1.7 DI 16V-1.7 CDTI 16V-1.7 DTI 16V-1.7 CDTI-1.7 DI-1.7 DTI-1.8
oe: 352803 -- 9196394



04214 Ø 12 mm Ø 103|113 mm
support amortisseur [essieu avant] CORSA C 1.0-1.2 16V-1.2-1.3 CDTI 16V-1.3 CDTI-1.4-1.7 DTI 16V-1.7 CDTI-1.7 DI-1.7 DTI-1.8

oe: 90538936 -- 344525



04698
butée amortisseur [essieu avant] 1.0-1.2-1.2 16V-1.3 CDTI-1.3 CDTI 16V-1.4 16V-1.4-1.6-1.6 16V-1.6 T-1.7 DI 16V-1.7 CDTI 16V-1.7 DTI 16V-1.7 CDTi-1.7 CDTI-1.7 DI-1.7 DTI-1.8
oe: 344424 -- 0344424

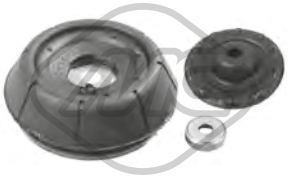

05910
kit support amortisseur [essieu avant] CORSA C 1.0-1.2-1.2 16V-1.3 CDTI 16V-1.3 CDTI-1.4-1.7 DI 16V-1.7 DTI 16V-1.7 CDTI-1.7 DI-1.7 DTI-1.8

oe: 344582 -- 344525



06297 Ø 12 mm Ø 114|79 mm
butée amortisseur [essieu avant supérieur] 1.0-1.2-1.2 16V-1.3 CDTI-1.3 CDTI 16V-1.4 16V-1.4-1.6-1.6 16V-1.6 T-1.7 DI 16V-1.7 CDTI 16V-1.7 DTI 16V-1.7 CDTi-1.7 CDTI-1.7 DI-1.7 DTI-1.8
oe: 312510 -- 0312510



Longueur du filetage [mm]: 22
00815 Filetage [mm]:: M12 X 1.5
ecrou de roue 1.0-1.2-1.2 16V-1.3 CDTI-1.3 CDTI 16V-1.4 16V-1.4-1.6 16V-1.6 T-1.6-1.7 CDTI 16V-1.7 DI 16V-1.7 DTI 16V-1.7 CDTI-1.7 DI-1.7 DTI-1.8

oe: 1008501

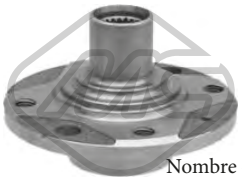

Ø 123 mm
Nombre de dents: 22
90124 H: 78 mm
moyeu de roue [essieu avant] 1.0-1.2-1.2 16V-1.3 CDTI-1.3 CDTI 16V-1.4 16V-1.4-1.6 16V-1.6 T-1.6-1.7 DI 16V-1.7 DTI 16V-1.7 DI-1.7 CDTI-1.7 DTI-1.8

oe: 326001 -- 0326001

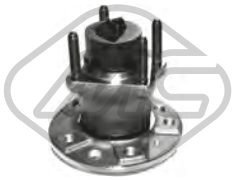

Ø 140 mm
90210 H: 144 mm
moyeu de roue [essieu arrière] COMBO,MERIVA 1.3 CDTI-1.6 T-1.7 CDTI 16V-1.7 CDTI

oe: 9119931 -- 90510543



Ø 136 mm
90524 H: 106 mm
moyeu de roue [essieu arrière] 1.0-1.2 16V-1.2-1.3 CDTI-1.3 CDTI 16V-1.4 16V-1.4-1.6-1.6 16V-1.7 DTI-1.7 DTI 16V-1.7 DI 16V-1.7 DI-1.8

oe: 421006 -- 421000

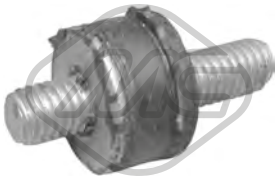

02823 Ø 15 mm
support COMBO,CORSA C

oe: 834976



74044 Ø 72 mm
kit de roulements de roue [essieu avant] 1.3 CDTI-1.4 16V-1.6 T-1.6 16V-1.6-1.7 DI 16V-1.7 DTI 16V-1.7 CDTi-1.7 CDTI 16V-1.7 CDTI-1.7 DTI-1.8

oe: 328103 -- 1603191



74091 Ø 67 mm
kit de roulements de roue [essieu avant] 1.0-1.2-1.2 16V-1.3 CDTI-1.3 CDTI 16V-1.4 16V-1.4-1.6-1.6 16V-1.6 T-1.7 CDTi-1.7 DI 16V-1.7 DTI 16V-1.7 DI-1.7 CDTI-1.7 DTI-1.8
oe: 9195608 -- 328980



74116 Ø 53 mm
kit de roulements de roue [essieu arrière] CORSA C 1.0-1.2-1.2 16V-1.3 CDTI 16V-1.3 CDTI-1.4-1.7 CDTi-1.7 DI 16V-1.7 DTI 16V-1.7 CDTI-1.7 DI-1.7 DTI-1.8
oe: 1604007 -- 9156695

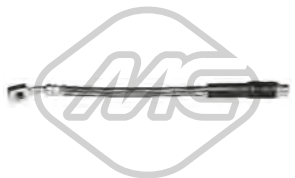

96131 L: 310 mm
flexible de frein [essieu avant] COMBO,CORSA C 1.0-1.2-1.3 CDTI-1.3 CDTI 16V-1.4 16V-1.4-1.6-1.7 CDTI 16V-1.7 CDTi-1.7 DI 16V-1.7 DTI 16V-1.7 CDTI-1.7 DI-1.7 DTI-1.8
oe: 5562230

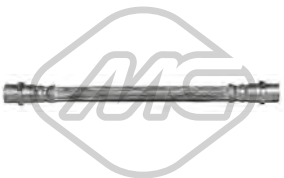

96138 L: 224 mm
flexible de frein [essieu arrière] COMBO,CORSA C 1.0-1.2 16V-1.2-1.3 CDTI 16V-1.3 CDTI-1.4 16V-1.4-1.6-1.6 16V-1.7 DI 16V-1.7 DTI 16V-1.7 CDTI 16V-1.7 DI-1.7 DTI
oe: 9191263 -- 562302

© INDUSTRIAL METALCAUCHO, S.L.U.



Ø 22 - 72 mm

01112 kit **00086**

kit soufflet transmission [côté roue des deux côtés de l'essieu avant] CORSA C 1.0-1.2

oe: 1603005



Ø 25 - 65 mm

01114 kit **00091**

kit soufflet transmission [du côté boîte de vitesses des deux côtés de l'essieu avant] CORSA C 1.8

oe: 374319 -- 1603205



Ø 22 - 66 mm

01147 kit **00147**

kit soufflet transmission [du côté boîte de vitesses des deux côtés de l'essieu avant] 1.0-1.2-1.2 16V-1.3 CDTI 16V-1.3 CDTI-1.4 16V-1.4-1.6 16V-1.6-1.7 DI 16V-1.7 DTI 16V-1.7 DI-1.7 DTI

oe: 1603230 -- 1603004



Ø 21 - 68 mm

01148 kit **00148**

kit soufflet transmission [du côté boîte de vitesses des deux côtés de l'essieu avant] 1.3 CDTI-1.6 T-1.7 CDTI-1.7 CDTI 16V-1.7 DTI

oe: 1603260



Ø 24 - 80 mm

01155 kit **00155**

kit soufflet transmission [côté roue des deux côtés de l'essieu avant] MERIVA 1.7 CDTI-1.7 DTI

oe: 7701209924 -- 392417930R



Ø 21 - 65 mm

01282 kit **00282**

kit soufflet transmission [du côté boîte de vitesses des deux côtés de l'essieu avant] 1.0-1.3 CDTI-1.3 CDTI 16V-1.7 DTI 16V-1.7 DTI-1.8

oe: 1603226



Ø 23 - 77 mm

01344 kit **00344**

kit soufflet transmission [du côté boîte de vitesses des deux côtés de l'essieu avant] CORSA C 1.2-1.2 16V-1.4-1.7 DI 16V-1.7 DI-1.7 DTI 16V-1.7 DTI

oe: 374093



Ø 20 - 54 mm

01490 kit **00490**

kit soufflet transmission [du côté boîte de vitesses des deux côtés de l'essieu avant] CORSA C 1.2-1.2 16V-1.4-1.7 DI 16V-1.7 DI-1.7 DTI 16V-1.7 DTI

oe: 374018



Ø 26 - 78 mm

01921 kit **00921**

kit soufflet transmission [des deux côtés du pont arrière côté roue des deux côtés de l'essieu avant] eje delantero, ambos lados COMBO,CORSA C

oe: 6N0498203



Ø 23 - 77 mm

11058 kit **10058**

kit soufflet transmission [côté roue des deux côtés de l'essieu avant] MERIVA 1.6-1.6 16V

oe: 1603276 -- 01603276



Ø 24 - 80 mm

11068 kit **10068**

kit soufflet transmission [côté roue des deux côtés de l'essieu avant] 1.3 CDTI-1.3 CDTI 16V-1.7 DTI-1.7 DTI 16V-1.8

oe: 01604008 -- 1604008



Ø 22 - 78 mm

11106 kit **10106**

kit soufflet transmission [côté roue des deux côtés de l'essieu avant] CORSA C,MERIVA 1.4-1.6-1.6 16V-1.7 DI 16V-1.7 DI-1.7 DTI 16V-1.7 DTI

oe: 1603189 -- 26032413

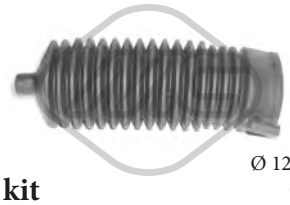

Ø 12 - 49 mm

01191 kit **00191**

kit soufflet crémaillère direction COMBO,CORSA C

oe: 1609087

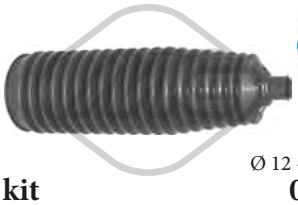

Ø 12 - 50 mm

01659 kit **00659**

kit soufflet crémaillère direction [des deux côtés de l'essieu avant] COMBO,CORSA C 1.0-1.2 16V-1.2-1.3 CDTI 16V-1.3 CDTI-1.4-1.4 16V-1.6-1.7 DI 16V-1.7 DTI 16V-1.7 CDTI-1.7 DI-1.7 DTI-1.8

oe: 1609121

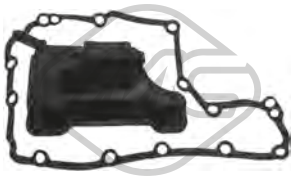

21084

filtre transmission COMBO,CORSA C 1.0-1.2-1.3 CDTI 16V-1.3 CDTI-1.4 16V-1.4-1.6-1.6 16V-1.7 CDTI 16V-1.7 CDTI-1.7 DI 16V-1.7 DI-1.7 DTI 16V-1.7 DTI-1.8

oe: 0703478 -- 703478



04719 Ø 164 mm - 6 gorges

poulie vilebrequin avec amortisseur de vibrations 1.3 CDTI-1.3 CDTI 16V-1.8

oe: 614150 -- 5614438



04856 Ø 149 mm - 6 gorges

poulie vilebrequin avec amortisseur de vibrations 1.7 CDTI-1.7 CDTI 16V-1.7 CDTi-1.7 DTI-1.7 DI-1.7 DI 16V-1.7 DTI 16V

oe: 97353964 -- 5614441

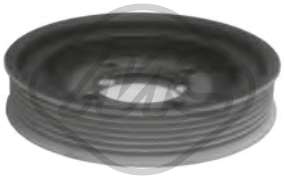

04857 Ø 141 mm - 6 gorges

poulie vilebrequin avec amortisseur de vibrations 1.7 CDTI-1.7 DI 16V-1.7 DTI-1.7 DI-1.7 DTI 16V

oe: 5614444 -- 0614426

© INDUSTRIAL METALCAUCHO, S.L.U.

OPEL CORSA C - COMBO II - MERIVA 09/2000 - 12/2009



06057 Ø 153 mm - 6 gorges
poulie vilebrequin avec amortisseur de vibrations MERIVA 1.7 CDTI

oe: 614758 -- 5614450



11999 - 5 gorges
poulie vilebrequin avec amortisseur de vibrations MERIVA 1.6-1.6 T

oe: 615045 -- 5614447



04773 Ø 76 mm
galet guide alternateur 1.4-1.6-1.6 16V-1.8

oe: 09157970 -- 1340514

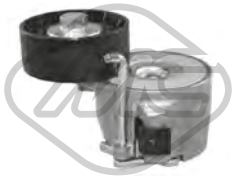

05658 Ø 65 mm
galet tendeur alternateur COMBO,CORSA C

oe: 51821652 -- 9S516A228BA



05670 Ø 17 mm Ø 54 mm - 6 gorges
poulie alternateur COMBO,CORSA C

oe: 77364723 -- 77364723



05671 Ø 16 mm Ø 54 mm - 6 gorges
poulie alternateur 1.0-1.2-1.3 CDTI-1.3 CDTI 16V

oe: 1204517 -- 1204392



06008 Ø 17 mm Ø 60 mm - 6 gorges
poulie alternateur 1.7 CDTI-1.7 CDTI 16V-1.7 CDTi-1.7 DI-1.7 DI 16V-1.7 DTI-1.7 DTI 16V

oe: 1204366



06106 Ø 76.4 mm
galet tendeur alternateur 1.4-1.6-1.6 16V-1.8

oe: 1340555

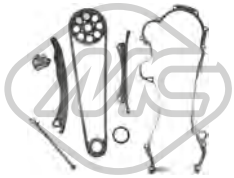

05239
kit de distribution 1.3 CDTI-1.3 CDTI 16V

oe: 646904 -- 636851

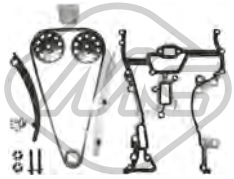

05954
kit de distribution 1.0-1.2-1.2 16V-1.4 16V-1.4

oe: 638287 -- 614536



04683
jeu biellette BV 1.0-1.2 16V-1.2-1.3 CDTI-1.3 CDTI 16V-1.4 16V-1.4-1.6-1.6 16V-1.6 T-1.7 CDTI 16V-1.7 DI 16V-1.7 DTI 16V-1.7 CDTI-1.7 DI-1.7 DTI-1.8

oe: 9200977 -- 738793



53040 L: 67 mm
rotule de direction [des deux côtés de l'essieu avant] COMBO,CORSA C 1.0-1.2 16V-1.2-1.3 CDTI 16V-1.3 CDTI-1.4 16V-1.4-1.6-1.6 16V-1.7 CDTi-1.7 DI 16V-1.7 CDTI 16V-1.7 DTI 16V-1.7 CDTI-1.7 DI-1.7

oe: 26011925 -- 26087868



53051 L: 312 mm
axe de bielle [des deux côtés de l'essieu avant] COMBO,CORSA C 1.0-1.2 16V-1.2-1.3 CDTI 16V-1.3 CDTI-1.4 16V-1.4-1.6-1.6 16V-1.7 CDTi-1.7 DI 16V-1.7 CDTI 16V-1.7 DTI 16V-1.7 CDTI-1.7 DI-1.7

oe: 26087867 -- 1603008



05879
articulacion BV CORSA C,MERIVA 1.0-1.2 16V-1.2-1.3 CDTI-1.3 CDTI 16V-1.4 16V-1.4-1.6-1.6 T-1.6 16V-1.7 DTI 16V-1.7 DI 16V-1.7 CDTI-1.7 DI-1.7 DTI-1.8

oe: 0758947 -- 758947

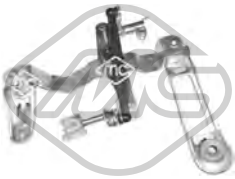

05880
articulacion BV 1.0-1.2-1.2 16V-1.3 CDTI-1.3 CDTI 16V-1.4 16V-1.4-1.6-1.6 T-1.6 16V-1.7 DTI 16V-1.7 CDTI 16V-1.7 DI 16V-1.7 CDTI-1.7 DI-1.7 DTI-1.8

oe: 5738030



80150 L: 841/414 mm
cable commande d'embrayage CORSA C 1.0

oe: 90578482 -- 669019



02428
support echappement COMBO,CORSA C 1.0-1.2-1.4-1.6-1.7 DTI 16V-1.7 DI 16V-1.7 DI-1.7 DTI-1.8

oe: 852726 -- 0852726



05662
butée élastique, cache moteur 1.3 CDTI-1.3 CDTI 16V

oe: 5850817 -- 5850765

© INDUSTRIAL METALCAUCHO, S.L.U.

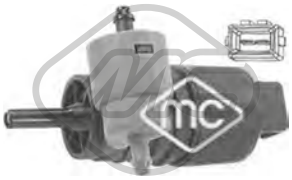

02061

pompe lave-glaces 1.0-1.2-1.2 16V-1.3 CDTI-1.3 CDTI 16V-1.4 16V-1.4-1.6-1.6 16V-1.6 T-1.7 DTI 16V-1.7 CDTI 16V-1.7 CDTI-1.7 DI 16V-1.7 DI-1.7 DTI-1.8

oe: 90508706 -- 1450173



02073

pompe lave-glaces COMBO,CORSA C 1.0-1.2 16V-1.2-1.3 CDTI 16V-1.3 CDTI-1.4 16V-1.4-1.6-1.6 16V-1.7 CDTi-1.7 DI 16V-1.7 CDTI 16V-1.7 DTI 16V-1.7 CDTI-1.7 DI-1.7 DTI-1.8

oe: 1450184 -- 1450172



68084 L: 400 mm

bras + balai essuie-glace [arrière] CORSA C,MERIVA 1.0-1.2-1.3 CDTI-1.4 16V-1.4-1.6-1.6 16V-1.6 T-1.7 CDTI-1.7 DI-1.7 DTI-1.8

oe: 9114678 -- 1273848

ABS



50161 L: 452 mm

capteur ABS Capteur passif [des deux côtés de l'essieu avant] 1.0-1.2-1.3 CDTI-1.3 CDTI 16V-1.4 16V-1.4-1.6-1.6 16V-1.7 CDTI-1.7 DTI 16V-1.7 DTI-1.7 DI 16V-1.7 DI-1.8

oe: 9115064 -- 1238236

© INDUSTRIAL METALCAUCHO, S.L.U.



02226
vase d'expansion CORSA D 1.3 CDTI-1.4-1.6 T-1.7 CDTI

oe: 1304528 -- 1304010



02227
vase d'expansion CORSA D 1.0-1.2-1.4

oe: 1304527 -- 1304009



03215
tube d'eau métallique CORSA D

oe: 1342.20 -- 1342.20



03732
vase d'expansion CORSA D 1.2

oe: 9129170 -- 1304234



03886
bride liquide refroidissement 88 °C CORSA D 1.3 CDTI

oe: 1338020 -- 6338039



03920 Pression [bar]: 1.20
bouchon vase d'expansion CORSA D 1.0-1.2-1.3 CDTI-1.4-1.6 T-1.7 CDTI

oe: 9202799 -- 1304677



07375
durit de radiateur CORSA D 1.3 CDTI

oe: 13191206 -- 6336132



07376
durit de radiateur CORSA D 1.7 CDTI

oe: 13191207 -- 6336133



07377
durit de radiateur [inférieur] CORSA D 1.3 CDTI

oe: 6336134 -- 13191208



07378
durit de radiateur CORSA D 1.7 CDTI

oe: 6336140 -- 13191213

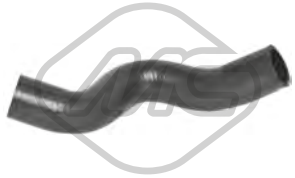

07384
durit de radiateur CORSA D 1.2-1.4

oe: 13191204 -- 1337807



07385
durit de radiateur CORSA D 1.0

oe: 13107105 -- 5825714



07386
durit de radiateur CORSA D 1.0

oe: 1337808 -- 13191205



07387
durit de radiateur CORSA D 1.3 CDTI

oe: 6336139 -- 13191212



07389
durit de radiateur CORSA D 1.3 CDTI

oe: 6336143 -- 13191216



07390
durit de radiateur CORSA D 1.3 CDTI

oe: 13191217 -- 6336144



07475
durit de radiateur CORSA D 1.3 CDTI

oe: 13191200 -- 1337803



07476
durit de radiateur [supérieur] CORSA D 1.3 CDTI

oe: 13191202 -- 1337805

© INDUSTRIAL METALCAUCHO, S.L.U.

OPEL CORSA D - MERIVA B 07/2006 -



07489
durit de radiateur CORSA D 1.0

oe: 13191211 -- 6336137



07490
durit de radiateur CORSA D 1.2-1.4

oe: 13191210 -- 6336136



30214
couvercle thermostat 92 °C CORSA D 1.0-1.2-1.4

oe: 6338028 -- 1338423



30236
couvercle thermostat 103 °C 1.2-1.4

oe: 1338379 -- 1338261



30240
bride liquide refroidissement 1.2-1.4

oe: 1338487



30302
thermostat 89 °C 1.7 CDTI

oe: 1338276

97964
durit de radiateur CORSA D 1.6 T

oe: 861058 -- 5860518



98388
durit de radiateur CORSA D 1.3 CDTI

oe: 93177804 -- 1338753



98391
durit de radiateur CORSA D 1.4

oe: 5825713 -- 55555684





03674
bouchon de remplissage d'huile 1.0-1.2-1.4-1.6 T-1.7 CDTI

oe: 650090 -- 5650831



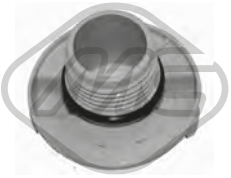

03685
bouchon de remplissage d'huile CORSA D 1.3 CDTI

oe: 5650506



03837 Ø 80 mm
couvercle filtre huile CORSA D 1.3 CDTI

oe: 73500070 -- 73500070



03927 Ø 70 mm
couvercle filtre huile 1.0-1.2-1.4

oe: 55353325 -- 5650963

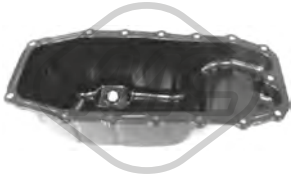

05915
carter d'huile 1.3 CDTI

oe: 652235 -- 5652003

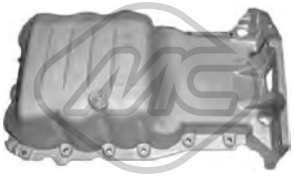

06041
carter d'huile CORSA D 1.2-1.4

oe: 652005



06310
carter d'huile CORSA D 1.3 CDTI

oe: 00652063 -- 0652063

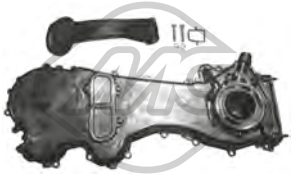

06581
jeu couvres courroie 1.3 CDTI

oe: 646904 -- 636851



02667 Filetage: M14 x 1,5
bouchon carter d'huile 1.0-1.2-1.4-1.6 T

oe: 652315 -- 652976



05106 Filetage: 22x150
bouchon carter d'huile 1.3 CDTI

oe: 652457



05731
radiateur d'huile CORSA D 1.3 CDTI

oe: 55197216 -- 55197216



39092
radiateur d'huile 1.4

oe: 55565388



39096
radiateur d'huile 1.3 CDTI

oe: 55183548 -- 055183548



39098
radiateur d'huile CORSA D 1.6 T

oe: 055571687 -- 55571687



39185
radiateur d'huile 1.7 CDTI

oe: 6740273586 -- 5989070291



07742
durit ventilation huile CORSA D 1.0-1.2-1.4

oe: 5656132 -- 5656120

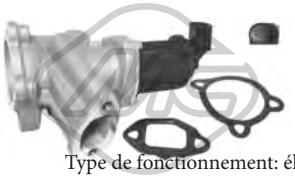

Type de fonctionnement: électrique
93005 Nombre de connexions: 2
vanne EGR avec joints CORSA D 1.3 CDTI

oe: 93196798 -- 5851049

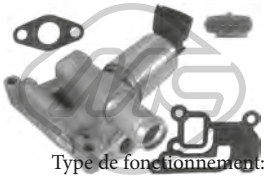

Type de fonctionnement: électrique
93019 Nombre de connexions: 5
vanne EGR avec joints CORSA D 1.2-1.4

oe: 5851607 -- 9158987

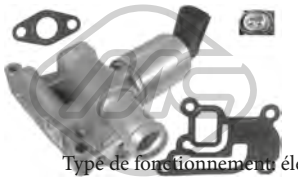

Type de fonctionnement: électrique
93038 Nombre de connexions: 5
vanne EGR avec joints CORSA D 1.0-1.2-1.4

oe: 5851057 -- 55556720

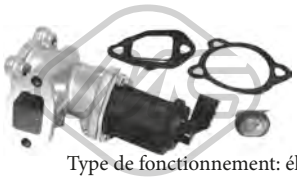

Type de fonctionnement: électrique
93044 Nombre de connexions: 2
vanne EGR avec joints CORSA D 1.3 CDTI

oe: 93196799 -- 93188772

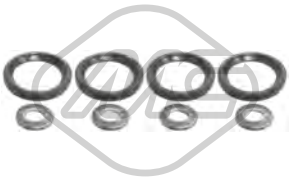

06585
kit injection 8 pièces 1.3 CDTI

oe: 93188667 -- 93195391



92126
tuyauterie injection CORSA D 1.3 CDTI

oe: 55555611 -- 5820461

© INDUSTRIAL METALCAUCHO, S.L.U.

CIRCUIT TURBO COMPRESSEUR

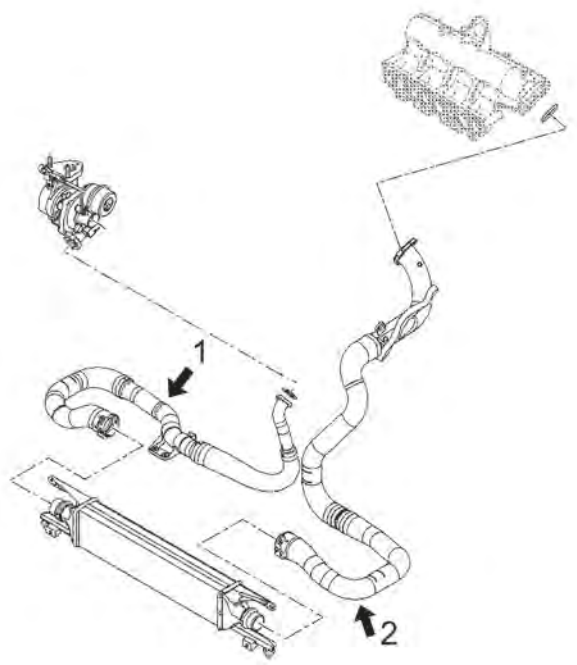

moteur 1.3CDTI

1	09673	durit flexible de intercooler à turbo 75CH
2	09674	durit flexible de intercooler à tube rigide collecteur de aspiration 70CH
	09675	durit flexible de intercooler à tube rigide collecteur de aspiration 95CH

C84M5598M8549M9180TURBOP1 OPEL CORSA D - MERIVA B 07/2006 -

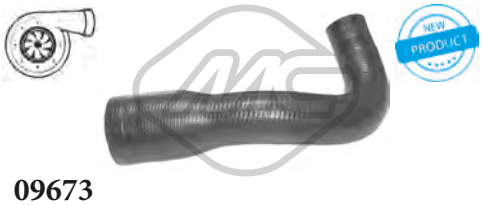

09673
durit turbor σε τούρμπο CORSA D 1.3 CDTI

oe: 5860549



09674
durit turbor σε σωλήνα σκληρό από πολλαπλή από εισαγωγή αέρα CORSA D 1.3 CDTI

oe: 5860032



09675
durit turbor σε σωλήνα σκληρό από πολλαπλή από εισαγωγή αέρα CORSA D 1.3 CDTI

oe: 5860033



09905
durit turbo CORSA D 1.3 CDTI

oe: 55559258 -- 5860547



09906
durit turbo CORSA D 1.3 CDTI

oe: 5860547 -- 55559258

84058
cable d'accélération CORSA D 1.0-1.2-1.3 CDTI-1.4

oe: 95516256 -- 93191696



92137
conduite huile turbo CORSA D 1.3 CDTI

oe: 860474

SUSPENSION AVANT & SUPPORTS DE MOTEUR

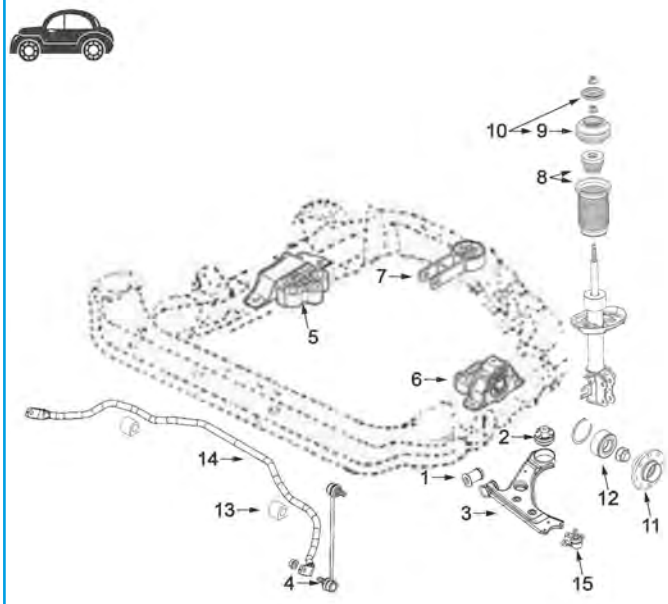

1	05345	silentbloc
2	05346	silentbloc
3	52088	bras de suspension AV D Meriva
	52098	bras de suspension AV G Meriva
4	05630	biellette de barre stabilisatrice [305 mm]
5	06047	support moteur à droite 1.0-1.2-1.4
	06048	support moteur à droite 1.3D
	06049	support moteur à droite 1.7D
6	06050	support moteur G 1.0-1.2-1.4 (BVM)
	06051	support moteur G 1.3D
	06052	support moteur G 1.7D
7	05599	support moteur arrière 1.0-1.2-1.4-1.3D-1.6-1.7D
8	05606	kit butée amortisseur et cache poussière
9	05475	support amortisseur AV avec roulement
10	06188	kit support amortisseur devant avec roulement
11	90112	moyeu AV 1.3D
	90117	moyeu AV 1.0-1.2-1.4
12	74148	kit de roulements de roue
13	05514	palier de barre stabilisatrice Ø 18/19 mm
	05515	palier de barre stabilisatrice Ø 20 mm
14	06416	barre stabilisatrice de 19 mm
15	53097	rotule de suspension

C84M5598M8549M9180SOPDP1 OPEL CORSA D - MERIVA B 07/2006 -

SUSPENSION ARRIERE

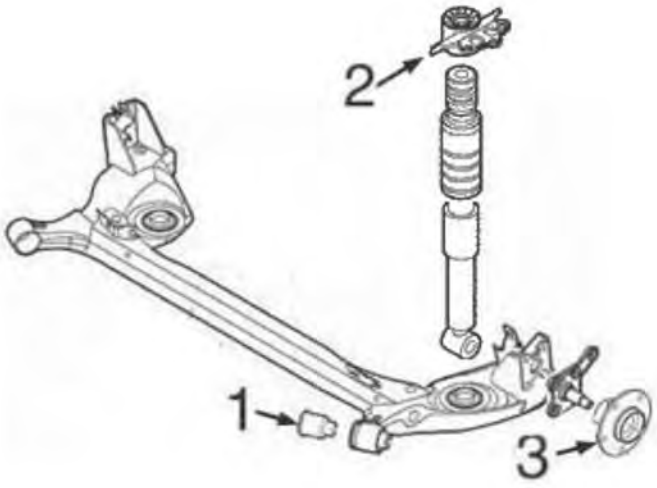

1	05586	silentbloc pont arrière
2	05604	support superior amortisseur arrière
3	90154	moyeu de roue arrière
	90524	moyeu de roue arrière

C84M5598M8549M9180SOPTP1 OPEL CORSA D - MERIVA B 07/2006 -

© INDUSTRIAL METALCAUCHO, S.L.U.



01006
support moteur [gauche] CORSA D 1.3 CDTI

oe: 13234038 -- 5684203



01008
support moteur [gauche] CORSA D 1.2

oe: 24416554 -- 684188



01010
support moteur [gauche] MERIVA B 1.7 CDTI

oe: 24463127 -- 5684173



01011
support moteur [arrière] CORSA D 1.3 CDTI

oe: 846034



01012
support moteur [arrière] MERIVA B 1.7 CDTI

oe: 24463131 -- 5684947



01013
support moteur [arrière] CORSA D 1.0-1.2-1.3 CDTI-1.4

oe: 846836 -- 13130723

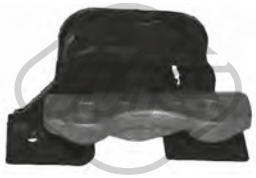

04686
support moteur [droite] CORSA D 1.2

oe: 5684170 -- 5684168



04688 Ø 12 mm
support moteur [arrière] CORSA D 1.2

oe: 0684713 -- 684713



05599 Ø 12 mm
support moteur [arrière] 1.0-1.2-1.3 CDTI-1.4-1.6 T-1.7 CDTI

oe: 5684206



06047
support moteur [droite] CORSA D 1.0-1.2-1.4

oe: 5684196



06048
support moteur [droite] CORSA D 1.2-1.3 CDTI-1.4

oe: 5684198 -- 13130741



06049
support moteur [droite] CORSA D 1.7 CDTI

oe: 684467 -- 13267197



06050
support moteur [droite] CORSA D 1.0-1.2-1.4

oe: 5684199



06051
support moteur [gauche] CORSA D 1.2-1.3 CDTI-1.4

oe: 5684197 -- 13130742



06052
support moteur [gauche] CORSA D 1.7 CDTI

oe: 5684205



57409
support moteur [avant] MERIVA B 1.4

oe: 5684137

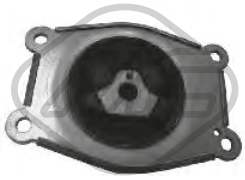

57411
support moteur [gauche] MERIVA B 1.4-1.6 CDTi-1.6 CDTI-1.7 CDTI

oe: 5684654

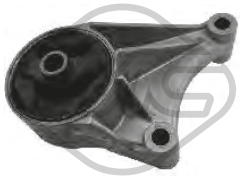

57412
support moteur [avant] MERIVA B 1.6 CDTI-1.6 CDTi-1.7 CDTI

oe: 5684130

© INDUSTRIAL METALCAUCHO, S.L.U.

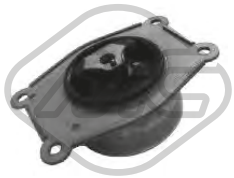

57413
support moteur [avant gauche] MERIVA B 1.4-1.7 CDTI

oe: 5684655



57426
support moteur [arrière] MERIVA B 1.4

oe: 5682519



57465
support moteur [avant] MERIVA B 1.4-1.7 CDTI

oe: 5684179



57466
support moteur [arrière] MERIVA B 1.3 CDTI-1.4-1.6 CDTI-1.6 CDTi-1.7 CDTI

oe: 684308 -- 0684308



57620
support moteur CORSA D 1.2

oe: 9227883



04232 Ø 12 mm Ø 36|42 mm
silentbloc triangle [essieu avant inférieur] MERIVA B 1.3 CDTI-1.4-1.6 CDTi-1.6 CDTI-1.7 CDTI

oe: 352364 -- 352357



05345 Ø 13 mm Ø 42,3 mm
silentbloc triangle [essieu avant] CORSA D 1.0-1.2-1.3 CDTI-1.4-1.6 T-1.7 CDTI

oe: 352380 -- 55703232



05346 Ø 12 mm Ø 72 mm
silentbloc triangle [essieu avant] CORSA D 1.0-1.2-1.3 CDTI-1.4-1.6 T-1.7 CDTI

oe: 352864



05473 Ø 12 mm Ø 72.9 mm
silentbloc triangle [des deux côtés de l'essieu avant] CORSA D 1.0-1.2-1.3 CDTI-1.4-1.6 T-1.7 CDTI

oe: 3521S6 -- 3520W3



05514 Ø 18| 19 mm
palier barre stabilisatrice [essieu avant] CORSA D 1.0-1.2-1.3 CDTI-1.4-1.6 T-1.7 CDTI

oe: 350210



05515 Ø 20 mm
palier barre stabilisatrice [essieu avant] CORSA D 1.3 CDTI

oe:



05586 Ø 12 mm Ø 68,5 mm
silentbloc pont [essieu arrière] CORSA D 1.0-1.2-1.3 CDTI-1.4-1.6 T-1.7 CDTI

oe: 402538

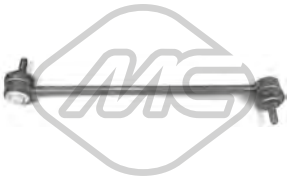

05630 Ø 9 mm L: 301 mm
biellette embout barre stabilisatrice [des deux côtés de l'essieu avant] CORSA D 1.0-1.2-1.3 CDTI-1.4-1.6 T-1.7 CDTI

oe: 350175 -- 350616



05893 Ø 12 mm Ø 46 mm
silentbloc triangle [essieu avant] MERIVA B 1.3 CDTI-1.4-1.6 CDTI-1.6 CDTi-1.7 CDTI

oe: 352324 -- 352324



06416 Ø 19 mm L: 1045 mm
barre stabilisatrice [des deux côtés de l'essieu avant] CORSA D 1.2-1.3 CDTI-1.4-1.7 CDTI

oe: 00350207 -- 0350207



06675 Ø 12 mm Ø 72 mm
silentbloc bras de suspension [essieu avant] CORSA D 1.0-1.2-1.3 CDTI-1.4-1.6 T-1.7 CDTI

oe: 352864



52088
bras de suspension [essieu avant droit] MERIVA B 1.3 CDTI-1.4-1.6 CDTi-1.6 CDTI-1.7 CDTI

oe: K620150 -- 5352030



52098
bras de suspension [essieu avant gauche] MERIVA B 1.3 CDTI-1.4-1.6 CDTi-1.6 CDTI-1.7 CDTI

oe: K620079 -- 5352029

© INDUSTRIAL METALCAUCHO, S.L.U.



53097 Ø 18 mm
rotule de suspension [essieu avant] MERIVA B 1.3 CDTI-1.4-1.6 CDTi-1.6 CDTI-1.7 CDTI

oe: 352800 -- 352829



04698
butée amortisseur [essieu avant] MERIVA B 1.3 CDTI-1.4-1.7 CDTI

oe: 344424 -- 0344424



05475
support amortisseur [essieu avant] CORSA D 1.0-1.2-1.3 CDTI-1.4-1.6 T-1.7 CDTI

oe: 344653



05604
support amortisseur [essieu arrière droit] CORSA D 1.0-1.2-1.3 CDTI-1.4-1.6 T-1.7 CDTI

oe: 55701901

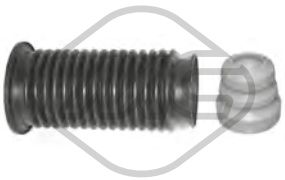

05606
jeu soufflet butée amortisseur [essieu avant] CORSA D 1.0-1.2-1.3 CDTI-1.4-1.6 T-1.7 CDTI

oe: 344956 -- 344446



06188
kit support amortisseur [des deux côtés de l'essieu avant] CORSA D 1.0-1.2-1.3 CDTI-1.4-1.6 T-1.7 CDTI

oe: 344653



06297 Ø 12 mm Ø 114|79 mm
butée amortisseur [essieu avant supérieur] CORSA D 1.2-1.3 CDTI

oe: 312510 -- 0312510



Longueur du filetage [mm]: 22
00815 Filetage [mm]:: M12 X 1.5
ecrou de roue 1.0-1.2-1.3 CDTI-1.4-1.6 T-1.7 CDTI

oe: 1008501



Ø 120 mm
Nombre de dents: 25
90112 H: 74 mm
moyeu de roue [essieu avant] CORSA D 1.3 CDTI

oe: 55701433 -- 326166

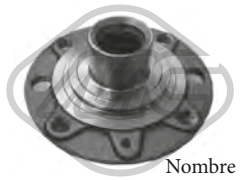

Ø 120 mm
Nombre de dents: 22
90117 H: 70 mm
moyeu de roue [essieu avant] CORSA D 1.0-1.2-1.4

oe: 326165 -- 0326165

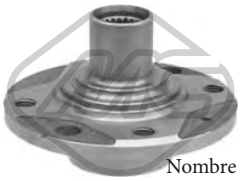

Ø 123 mm
Nombre de dents: 22
90124 H: 78 mm
moyeu de roue [essieu avant] MERIVA B 1.3 CDTI-1.4-1.7 CDTI

oe: 326001 -- 0326001

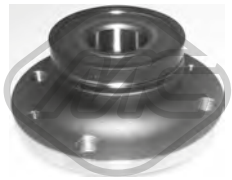

Ø 120 mm
90154 H: 64.5 mm
moyeu de roue [des deux côtés du pont arrière] CORSA D 1.0-1.2-1.3 CDTI-1.4-1.6 T-1.7 CDTI

oe: 01604017 -- 1604017



Ø 136 mm
90524 H: 106 mm
moyeu de roue [essieu arrière] CORSA D 1.2-1.3 CDTI

oe: 421006 -- 421000

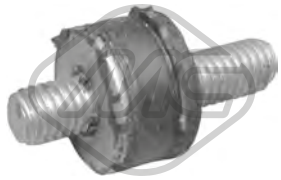

02823 Ø 15 mm
support CORSA D

oe: 834976

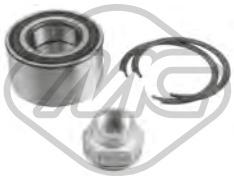

74148 Ø 37 mm Ø 72 mm
kit de roulements de roue CORSA D 1.3 CDTI-1.4-1.6 T-1.7 CDTI

oe: 93188890 -- 1603338

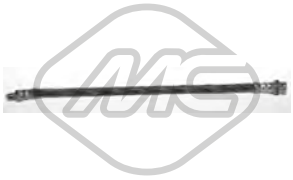

96145 L: 360 mm
flexible de frein [essieu arrière] CORSA D 1.7 CDTI

oe: 481636 -- 481636



96482 L: 165 mm
flexible de frein [des deux côtés du pont arrière] CORSA D 1.4-1.6 T-1.7 CDTI

oe: 6R0611764B -- 55700975

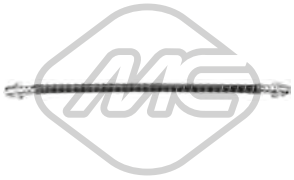

96508 L: 430 mm
flexible de frein [des deux côtés de l'essieu avant] CORSA D 1.0-1.2-1.3 CDTI-1.4-1.7 CDTI

oe: 562275

© INDUSTRIAL METALCAUCHO, S.L.U.



Ø 20.5 - 70 mm

01111 kit **00111**

kit soufflet transmission [des deux côtés du pont arrière côté roue des deux côtés de l'essieu avant] eje delantero, ambos lados CORSA D

oe: 329814 -- 329813



Ø 21 - 68 mm

01148 kit **00148**

kit soufflet transmission [du côté boîte de vitesses des deux côtés de l'essieu avant] MERIVA B 1.7 CDTI

oe: 1603260



Ø 24 - 80 mm

01155 kit **00155**

kit soufflet transmission [côté roue des deux côtés de l'essieu avant] CORSA D

oe: 7701209924 -- 392417930R



Ø 22 - 73 mm

01171 kit **00171**

kit soufflet transmission [côté roue] CORSA D 1.0-1.2-1.4

oe: 3293.12 -- 3293.12



Ø 19 - 58 mm

01194 kit **00194**

kit soufflet transmission [du côté boîte de vitesses des deux côtés de l'essieu avant] CORSA D

oe: C97411HC3A -- 044380H011



Ø 21 - 65 mm

01282 kit **00282**

kit soufflet transmission [du côté boîte de vitesses des deux côtés de l'essieu avant] 1.3 CDTI-1.4

oe: 1603226



Ø 20.5 - 62 mm

01283 kit **00283**

kit soufflet transmission [du côté boîte de vitesses des deux côtés de l'essieu avant] CORSA D 1.2-1.4

oe: 1603414



Ø 25 - 73 mm

01288 kit **00288**

kit soufflet transmission [du côté boîte de vitesses des deux côtés de l'essieu avant] CORSA D 1.6 T-1.7 CDTI

oe: 1603308



Ø 20 - 54 mm

01490 kit **00490**

kit soufflet transmission [du côté boîte de vitesses des deux côtés de l'essieu avant] MERIVA B 1.4

oe: 374018



Ø 26 - 78 mm

01921 kit **00921**

kit soufflet transmission [des deux côtés du pont arrière côté roue des deux côtés de l'essieu avant] eje delantero, ambos lados CORSA D

oe: 6N0498203



Ø 27 - 89 mm

11038 kit **10038**

kit soufflet transmission [côté roue des deux côtés de l'essieu avant] MERIVA B 1.6 CDTi-1.6 CDTI

oe: 1603278 -- 1603000



Ø 24 - 80 mm

11068 kit **10068**

kit soufflet transmission [côté roue des deux côtés de l'essieu avant] 1.3 CDTI-1.4-1.7 CDTI

oe: 01604008 -- 1604008



Ø 11 - 55 mm

01835 kit **00835**

kit soufflet crémaillère direction [essieu avant] CORSA D

oe: 77363828 -- 77363828

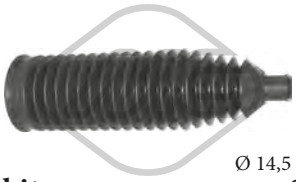

Ø 14,5 - 53 mm

01956 kit **00956**

kit soufflet crémaillère direction [des deux côtés de l'essieu avant] MERIVA B 1.3 CDTI-1.4-1.6 CDTi-1.6 CDTI-1.7 CDTI

oe: 1609356

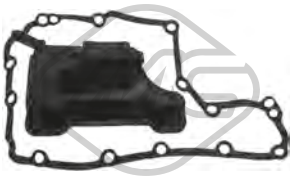

21084

filtre transmission CORSA D 1.0-1.2-1.3 CDTI-1.4-1.6 T-1.7 CDTI

oe: 0703478 -- 703478



04719 Ø 164 mm - 6 gorges

poulie vilebrequin avec amortisseur de vibrations 1.3 CDTI

oe: 614150 -- 5614438



06057 Ø 153 mm - 6 gorges

poulie vilebrequin avec amortisseur de vibrations 1.7 CDTI

oe: 614758 -- 5614450



11999 - 5 gorges

poulie vilebrequin avec amortisseur de vibrations CORSA D 1.6 T

oe: 615045 -- 5614447

© INDUSTRIAL METALCAUCHO, S.L.U.



05670 Ø 17 mm Ø 54 mm - 6 gorges
poulie alternateur CORSA D

oe: 77364723 -- 77364723



05671 Ø 16 mm Ø 54 mm - 6 gorges
poulie alternateur 1.3 CDTI

oe: 1204517 -- 1204392



06008 Ø 17 mm Ø 60 mm - 6 gorges
poulie alternateur CORSA D 1.7 CDTI

oe: 1204366



05239
kit de distribution 1.3 CDTI

oe: 646904 -- 636851

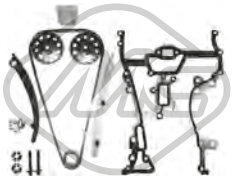

05954
kit de distribution CORSA D 1.0-1.2-1.4

oe: 638287 -- 614536



06034
biellette de BV CORSA D 1.0-1.2-1.3 CDTI-1.4-1.6 T-1.7 CDTI

oe: 1607320



57916
cylindre émetteur [avant] CORSA D 1.0-1.2-1.3 CDTI-1.4-1.6 T-1.7 CDTI

oe: 679119 -- 5679354



05533
support echappement [centre] CORSA D 1.6 T

oe: 5852681



05558
support echappement CORSA D 1.3 CDTI-1.4

oe: 1755.S7 -- 1755.S7



05559
support echappement CORSA D 1.6 T

oe: 46777942 -- 46777942



05560
support echappement [arrière] CORSA D 1.0-1.2-1.4

oe: 5852693



05662
butée élastique, cache moteur CORSA D 1.3 CDTI

oe: 5850817 -- 5850765

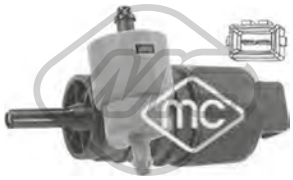

02061
pompe lave-glaces CORSA D 1.0-1.2-1.3 CDTI-1.4-1.6 T-1.7 CDTI

oe: 90508706 -- 1450173



02073
pompe lave-glaces CORSA D 1.2

oe: 1450184 -- 1450172



68088 L: 300 mm
bras + balai essuie-glace [arrière] CORSA D 1.0-1.2-1.3 CDTI-1.4-1.6 T-1.7 CDTI

oe: 6272312 -- 1273091



68096 L: 400 mm
bras + balai essuie-glace [arrière] MERIVA B 1.3 CDTI-1.4-1.6 CDTi-1.6 CDTI-1.7 CDTI

oe: 1272022 -- 1273848



50216 L: 630 mm
capteur ABS Capteur actif [des deux côtés du pont arrière] CORSA D 1.0-1.2-1.3 CDTI-1.4

oe: 93189276 -- 6235747

84797
cable frein de stationnement CORSA D 1.0-1.2-1.3 CDTI-1.4-1.6 T-1.7 CDTI

oe:

© INDUSTRIAL METALCAUCHO, S.L.U.



30236
couvercle thermostat 103 °C 1.2-1.4

oe: 1338379 -- 1338261

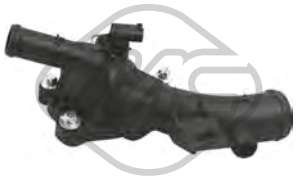

30240
bride liquide refroidissement 1.2-1.4

oe: 1338487

97964
durit de radiateur 1.6 T

oe: 861058 -- 5860518





03674
bouchon de remplissage d'huile 1.4-1.4 T

oe: 650090 -- 5650831

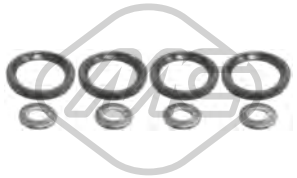

06585
kit injection 8 pièces 1.3 CDTI

oe: 93188667 -- 93195391



05345 Ø 13 mm Ø 42,3 mm
silentbloc triangle [essieu avant] 1.0-1.2-1.3 CDTI-1.4-1.4 T

oe: 352380 -- 55703232



06416 Ø 19 mm L: 1045 mm
barre stabilisatrice [des deux côtés de l'essieu avant] 1.6 T

oe: 00350207 -- 0350207



06675 Ø 12 mm Ø 72 mm
silentbloc bras de suspension [essieu avant] 1.0-1.2-1.3 CDTI-1.4-1.4 T-1.6 T

oe: 352864

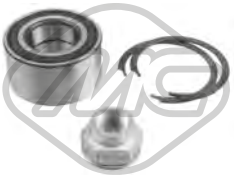

74148 Ø 37 mm Ø 72 mm
kit de roulements de roue 1.0-1.3 CDTI-1.4 T-1.6 T

oe: 93188890 -- 1603338



Ø 25 - 73 mm
01288 kit **00288**
kit soufflet transmission [du côté boîte de vitesses des deux côtés de l'essieu avant] 1.6 T

oe: 1603308



Ø 23 - 77 mm
11058 kit **10058**
kit soufflet transmission [côté roue des deux côtés de l'essieu avant] 1.0-1.3 CDTI

oe: 1603276 -- 01603276



Ø 24 - 80 mm
11068 kit **10068**
kit soufflet transmission [côté roue des deux côtés de l'essieu avant] 1.3 CDTI-1.4-1.4 T

oe: 01604008 -- 1604008





50216 L: 630 mm
capteur ABS Capteur actif [des deux côtés du pont arrière] 1.0-1.2-1.3 CDTI-1.4-1.4 T

oe: 93189276 -- 6235747

© INDUSTRIAL METALCAUCHO, S.L.U.



03039
thermostat d'eau 92 °C FRONTERA B 2.2 DTI

oe: 1338079 -- 1338100



03073 Ø 34 mm
manchon 2.0 i-2.2 i

oe: 606408 -- 606401



03101
thermostat d'eau 107|92 °C FRONTERA A 2.2 i

oe: 1338079



03156
couvercle thermostat 89 °C FRONTERA B 2.2 DTI

oe: 7700868980



03507 Pression [bar]: 1.20
bouchon vase d'expansion FRONTERA A 2.0 i-2.2 i-2.3 TD-2.4 i

oe: 1304667 -- 1304654



03674
bouchon de remplissage d'huile 2.2 i-2.2 DTI

oe: 650090 -- 5650831

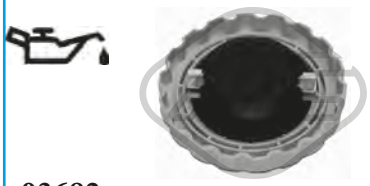

03682
bouchon de remplissage d'huile FRONTERA A 2.0 i-2.3 TD-2.4 i

oe: 650459 -- 650094



03683
bouchon de remplissage d'huile FRONTERA B 3.2 i

oe: 650089



02490 Filetage: M14 x 150 mm
bouchon carter d'huile FRONTERA B 3.2 i

oe: 652492



02667 Filetage: M14 x 1,5
bouchon carter d'huile FRONTERA B 2.2 DTI

oe: 652315 -- 652976



09057
durit recyclage FRONTERA A 2.0 i

oe: 90409617 -- 5656007

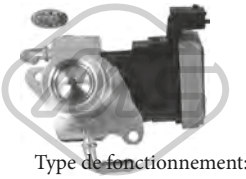

Type de fonctionnement: électrique
93008 Nombre de connexions: 4
vanne EGR sans joint d'étanchéite FRONTERA B 2.2 DTI

oe: 5851594 -- 5851041

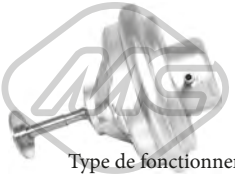

Type de fonctionnement: pneumatique
93040
vanne EGR avec joint d'étanchéite FRONTERA B 2.2 DTI

oe: 9128573 -- 90530760



53083
rotule de suspension [essieu avant] 2.0 i-2.2 i-2.2 DTI-2.3 TD-2.4 i-2.5 TDS-2.8 TD-3.2 i

oe: 94459465 -- 352828



00810
support alternateur FRONTERA A 2.0 i

oe: 90220130 -- 1204580



00811
support alternateur FRONTERA A 2.4 i

oe: 1204885

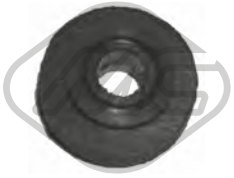

00934 Ø 26 mm
douille alternateur FRONTERA A 2.4 i

oe: 1204582 -- 6204581



Ø 25 - 83 mm
11083 kit **10083**
kit soufflet transmission [du côté boîte de vitesses des deux côtés de l'essieu avant] 2.2 DTI-2.2 i-2.8 TD-3.2 i

oe: 301712 -- 97201314

© INDUSTRIAL METALCAUCHO, S.L.U.

OPEL FRONTERA A/B 03/1992 -



04491 Ø 174 mm - 6 gorges
poulie vilebrequin avec amortisseur de vibrations FRONTERA B 2.2 DTI

oe: 5614415 -- 5614437



04781 Ø 142 mm - 6 gorges
poulie vilebrequin sans amortisseur de vibrations 2.0 i-2.2 i

oe: 614654



14491 Ø 174 mm - 6 gorges
kit poulie vilebrequin avec amortisseur de vibrations FRONTERA B 2.2 DTI

oe: 5614415 -- 5614437



05091 Ø 70.1 mm
galet tendeur alternateur 2.0 i-2.2 i

oe: 1340544 -- 1340541



06108
kit de distribution FRONTERA B 2.2 DTI

oe: 5636386 -- 636431



02619 Ø 14 mm
ressort, tuyau d'échappement FRONTERA A 2.0 i-2.2 i

oe: 854982 -- 854881

84798 L: 1665/1258 mm
cable frein de stationnement [droite] FRONTERA A 2.0 i-2.3 TD-2.4 i-2.8 TD

oe: 91144424 -- 522616

84799 L: 1719/1310 mm
cable frein de stationnement [gauche] FRONTERA A 2.0 i-2.3 TD-2.4 i-2.8 TD

oe: 91144425 -- 522617

84804 L: 1506/1329 mm
cable frein de stationnement [gauche] FRONTERA B 2.2 DTI-2.2 i-3.2 i

oe: 97124836 -- 522516

84805 L: 1510/1334 mm
cable frein de stationnement [droite] FRONTERA B 2.2 DTI-2.2 i-3.2 i

oe: 97203939 -- 522517

84806 L: 1765/1590 mm
cable frein de stationnement [gauche] FRONTERA B 2.2 DTI-2.2 i-3.2 i

oe: 97124834 -- 522510

© INDUSTRIAL METALCAUCHO, S.L.U.



05945 Filetage: M 12 x 1,75
bouchon carter d'huile 2.0

oe: 652526 -- 652736



39091
radiateur d'huile 2.0

oe: 012639408 -- 0650065

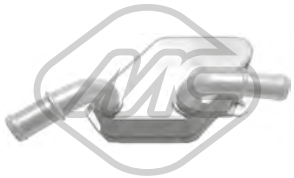

39100
radiateur d'huile 2.0

oe: 650065 -- 12639408

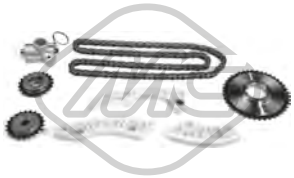

07112
kit de distribution 2.0

oe: 615418 -- 90537370

© INDUSTRIAL METALCAUCHO, S.L.U.



02234
thermostat d'eau 105 °C 1.6-1.6 T-1.8

oe: 6338047 -- 6338044



03068 Ø 30 mm
manchon SIGNUM 1.8

oe: 606400 -- 0606400



03088 Ø 36 mm
thermostat d'eau SIGNUM 3.2 V6

oe: 1338084 -- 1338067



03093
thermostat d'eau 88 °C SIGNUM 1.9 CDTI

oe: 1338275 -- 1338039



03099
thermostat d'eau 92 °C SIGNUM 1.8

oe: 1338098 -- 6338035



03212
tube d'eau métallique SIGNUM 2.0 DTI-2.2 DTI-2.2 DTI 16V

oe: 6336042



03266
thermostat d'eau 105 °C INSIGNIA A 1.6-1.8

oe: 24405922 -- 1338257



03920 Pression [bar]: 1.20
bouchon vase d'expansion SIGNUM 1.8-1.9 CDTI-2.0 DTI-2.0 T-2.2-2.2 DTI-2.8 V6 T-3.0 V6 CDTI-3.2 V6

oe: 9202799 -- 1304677



03923
vase d'expansion SIGNUM 1.8-1.9 CDTI-2.0 T-2.2-3.2 V6

oe: 9202200 -- 1304237



09567
durit de radiateur [supérieur] SIGNUM 2.2 DTI-2.2 DTI 16V

oe: 9202112 -- 1337616



09568
durit de radiateur [inférieur] SIGNUM 2.2 DTI-2.2 DTI 16V

oe: 1337621



30309
thermostat 88 °C INSIGNIA A 2.0 CDTI-2.0 CDTI 4x4

oe: 1338027 -- 1338297



92124
durit de radiateur INSIGNIA A 1.6

oe: 5826485 -- 55559353

97964
durit de radiateur INSIGNIA A 1.6 T

oe: 861058 -- 5860518





03674
bouchon de remplissage d'huile SIGNUM 1.8-2.0 DTI-2.2 DTI-3.0 V6 CDTI-3.2 V6

oe: 650090 -- 5650831





39000
bouchon de remplissage d'huile SIGNUM 1.8

oe: 90536291



03927 Ø 70 mm
couvercle filtre huile 1.6-1.6 T-1.8

oe: 55353325 -- 5650963



39515
carter d'huile INSIGNIA A 2.0 CDTI

oe: 55582917

© INDUSTRIAL METALCAUCHO, S.L.U.



02667 Filetage: M14 x 1,5
bouchon carter d'huile 1.4-1.6 T-1.6-1.6 CDTi-1.6 SIDI-1.8-2.0 CDTI-2.0 E85 T-2.0 DTI-2.0 T E85-2.0 CDTI 4x4-2.0 T 4x4-2.0 T-2.2 DTI-2.8 V6 T 4x4-3.2 V6
oe: 652315 -- 652976



05432 Filetage: M18x1,5
bouchon carter d'huile 1.9 CDTI-2.0 CDTI-2.0 CDTI 4x4
oe: 652950



05945 Filetage: M 12 x 1,75
bouchon carter d'huile 2.0 E85 T-2.0 T-2.0 T 4x4-2.0 T E85-2.2-2.8 V6 T-2.8 V6 T 4x4-3.2 V6
oe: 652526 -- 652736



39031
radiateur d'huile SIGNUM 2.0 T
oe: 12786260 -- 5650783



39091
radiateur d'huile INSIGNIA A 2.0 E85 T-2.0 T-2.0 T 4x4-2.0 T E85
oe: 012639408 -- 0650065



39098
radiateur d'huile 1.6-1.6 T-1.8
oe: 055571687 -- 55571687



39100
radiateur d'huile INSIGNIA A 2.0 E85 T-2.0 T-2.0 T 4x4-2.0 T E85
oe: 650065 -- 12639408

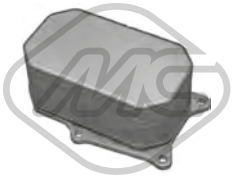

39101
radiateur d'huile 2.8 V6 T 4x4-2.8 V6 T
oe: 12572837 -- 5650362

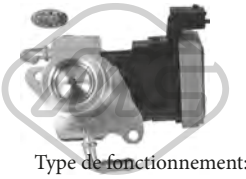

Type de fonctionnement: électrique
Nombre de connexions: 4
93008
vanne EGR sans joint d'étanchéite SIGNUM 2.0 DTI-2.2 DTI
oe: 5851594 -- 5851041



Type de fonctionnement: électro-nique
93009
vanne EGR avec joints SIGNUM 1.9 CDTI
oe: 93181981 -- 55215031



Type de fonctionnement: électrique
Nombre de connexions: 2
93016
vanne EGR avec joints SIGNUM 1.9 CDTI
oe: 851342 -- 851757



92084
durit carburant 1.4-1.6-1.6 T-1.6 CDTi-1.6 SIDI-1.8-2.0 CDTI-2.0 CDTI 4x4-2.0 E85 T-2.0 T-2.0 T 4x4-2.0 T E85-2.8 V6 T 4x4
oe: 826004 -- 826001

© INDUSTRIAL METALCAUCHO, S.L.U.

CIRCUIT TURBO COMPRESSEUR

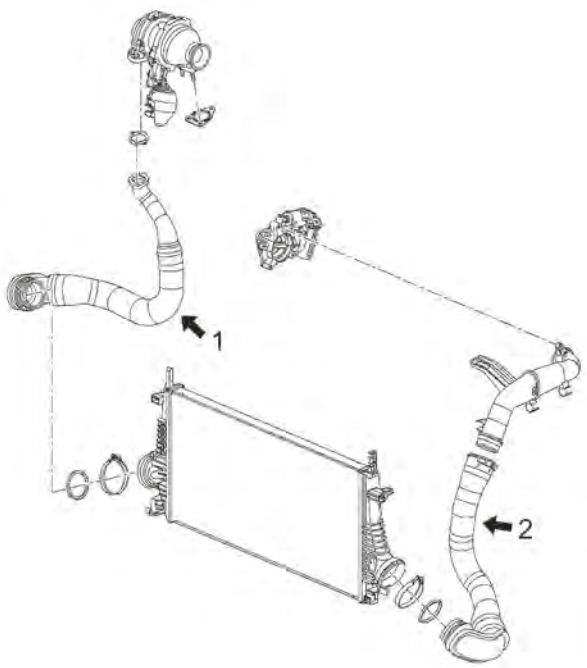

moteur 2.0CDTI

1	09676	durit flexible de intercooler à turbo 110-131-160CH
2	09677	durit gauche intercooler à tube rigide 110CH

C84M4956M7581TURBOP1 OPEL INSIGNIA - SIGNUM 05/2003 -

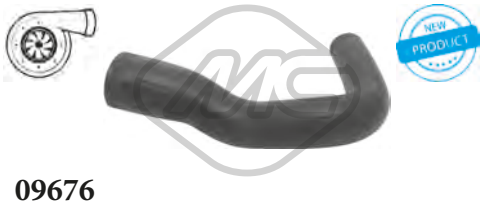

09676
durit turbor σε τούρμπο INSIGNIA A 2.0 CDTI

oe: 860205



09677
durit turbor σε σωλήνα σκληρό [gauche] INSIGNIA A 2.0 CDTI

oe: 860118 -- 13242121



09823
durit turbo SIGNUM 1.9 CDTI

oe: 835463 -- 55557038



92139
conduite huile turbo INSIGNIA A 2.0 CDTI-2.0 CDTI 4x4

oe: 5860069

© INDUSTRIAL METALCAUCHO, S.L.U.



01005
support moteur [droite] SIGNUM 2.0 T-2.2-2.2 DTI

oe: 5684088 -- 9156944

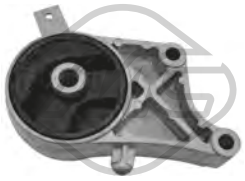

01016
support moteur [arrière] SIGNUM 2.0 T-2.2-2.8 V6 T-3.0 V6 CDTI-3.2 V6

oe: 5684086 -- 9156939



01019
support moteur [gauche] SIGNUM 1.9 CDTI-2.0 T

oe: 5684643 -- 24436449



06035
support moteur [avant] SIGNUM 1.8

oe: 5684658 -- 5684647

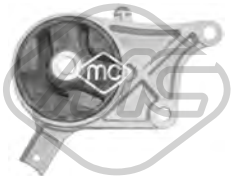

06037
support moteur [avant] SIGNUM 2.0 DTI

oe: 24443128 -- 5684101



06039
support moteur [arrière] SIGNUM 1.8-1.9 CDTI-2.0 DTI-2.0 T-2.2-2.2 DTI-2.8 V6 T-3.0 V6 CDTI-3.2 V6

oe: 5684165 -- 5684166

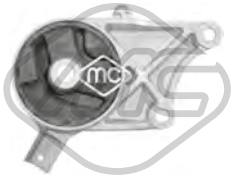

06040
support moteur [avant] SIGNUM 2.2 DTI

oe: 5684102



06042
support moteur [droite] SIGNUM 1.8

oe: 9156942 -- 5684087

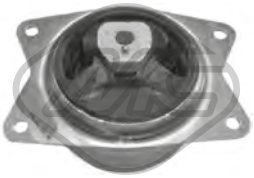

06045
support moteur [gauche] SIGNUM 2.0 DTI-2.2-2.2 DTI

oe: 5684677 -- 5684683

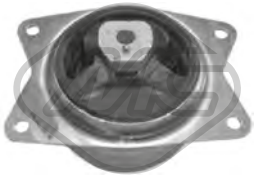

06046
support moteur [gauche] SIGNUM 1.9 CDTI

oe: 5684689



07151
support moteur [avant] INSIGNIA A 1.6 CDTi

oe: 13227762



07152
support moteur [avant] INSIGNIA A 1.6 CDTi

oe: 13268880

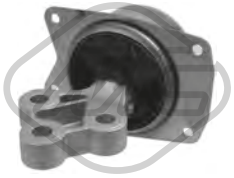

07153
support moteur [gauche] INSIGNIA A 1.6 CDTi-2.0 CDTI

oe: 13312098



07154
support moteur [essieu avant] INSIGNIA A 1.6 CDTi

oe: 13322177

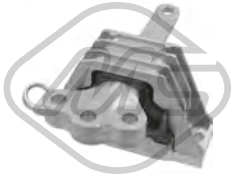

07155
support moteur [droite] INSIGNIA A 2.0 CDTI

oe: 13227717

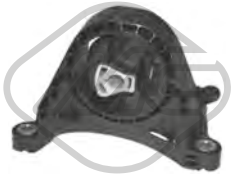

07156
support moteur [avant] INSIGNIA A 2.0 CDTI

oe: 13227769



07157
support moteur [arrière] INSIGNIA A 2.0 CDTI

oe: 13228303

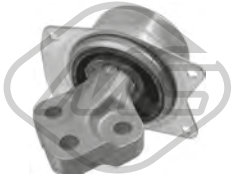

07158
support moteur [gauche] INSIGNIA A 2.0 CDTI

oe: 13322173

© INDUSTRIAL METALCAUCHO, S.L.U.

OPEL INSIGNIA - SIGNUM 05/2003 -



57464
support moteur [avant] SIGNUM 2.2-2.2 DTI

oe: 5684093



57622
support moteur [arrière] INSIGNIA A 1.6-1.8

oe: 684620 -- 13228305



02152 Ø 12,1 mm Ø 70,2 mm L: 44 mm
silentbloc bras de suspension [essieu arrière] SIGNUM 1.8-1.9 CDTI-2.0 DTI-2.0 T-2.2-2.2 DTI-2.8 V6 T-3.0 V6 CDTI-3.2 V6

oe: 423319 -- 24452034



02173
silentbloc bras de suspension [des deux côtés de l'essieu avant] INSIGNIA A 1.6-1.6 T-1.8-2.0 CDTI-2.0 CDTI 4x4-2.0 E85 T-2.0 T-2.0 T 4x4-2.8 V6 T 4x4

oe: 13257785 -- 13334021



02174 L: 60 mm
silentbloc bras de suspension [des deux côtés de l'essieu avant] INSIGNIA A 1.4-1.6-1.6 T-1.8-2.0 CDTI-2.0 CDTI 4x4-2.0 E85 T-2.0 T-2.0 T 4x4-2.8 V6 T 4x4

oe: 13219090 -- 352866



02709 Ø 12 mm Ø 45,5 mm L: 52 mm
silentbloc bras de suspension [des deux côtés du pont arrière] SIGNUM 1.8-1.9 CDTI-2.0 DTI-2.0 T-2.2-2.2 DTI-2.8 V6 T-3.0 V6 CDTI-3.2 V6

oe: 423320



Ø 12,15|14,05 mm Ø 35,30|47,25 mm
04965 L: 24,93|52 mm
jeu silentblocs bras suspension [supérieur] SIGNUM 1.8-1.9 CDTI-2.0 DTI-2.0 T-2.2-2.2 DTI-2.8 V6 T-3.0 V6 CDTI-3.2 V6

oe: 423035

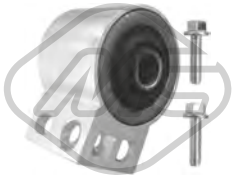

04976 Ø 19 mm Ø 77.5 mm
silentbloc triangle [essieu avant] SIGNUM 1.8-1.9 CDTI-2.0 DTI-2.0 T-2.2-2.2 DTI-2.8 V6 T-3.0 V6 CDTI-3.2 V6

oe: 352319

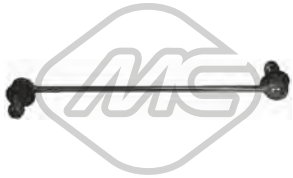

04977 L: 355 mm
biellette embout barre stabilisatrice [essieu avant] SIGNUM 1.8-1.9 CDTI-2.0 DTI-2.0 T-2.2-2.2 DTI-2.8 V6 T-3.0 V6 CDTI-3.2 V6

oe: 350603 -- 350615

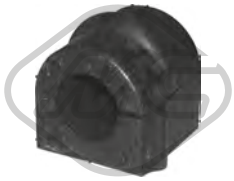

05894 Ø 22 mm
palier barre stabilisatrice [essieu avant] SIGNUM 1.8-1.9 CDTI-2.0 DTI-2.0 T-2.2-2.2 DTI-2.8 V6 T-3.0 V6 CDTI-3.2 V6

oe: 350160 -- 350145



06020 Ø 14 mm Ø 70 mm
silentbloc sous-chassis [des deux côtés de l'essieu avant] SIGNUM 1.8-1.9 CDTI-2.0 DTI-2.0 T-2.2-2.2 DTI-2.8 V6 T-3.0 V6 CDTI-3.2 V6

oe: 302570 -- 302568



06021 Ø 14 mm Ø 70,3 mm
silentbloc sous-chassis [arrière des deux côtés de l'essieu avant] SIGNUM 1.8-1.9 CDTI-2.0 DTI-2.0 T-2.2-2.2 DTI-2.8 V6 T-3.0 V6 CDTI-3.2 V6

oe: 302571 -- 302569



06439 Ø 17 mm L: 38 mm
palier barre stabilisatrice [des deux côtés du pont arrière] SIGNUM 1.8

oe: 444160 -- 0444160



06443 Ø 25,0 mm L: 38 mm
palier barre stabilisatrice [des deux côtés de l'essieu avant] INSIGNIA A 1.4-1.6-1.6 SIDI-1.6 T-1.8-2.0 CDTI-2.0 CDTI 4x4-2.0 E85 T-2.0 T-2.0 T 4x4-2.0 T E85-2.8 V6 T 4x4
oe: 350621 -- 0350621



06446 Ø 18,0 mm L: 38 mm
palier barre stabilisatrice [des deux côtés du pont arrière] SIGNUM 1.8-1.9 CDTI-2.0 DTI-2.0 T-2.2-2.2 DTI-2.8 V6 T-3.0 V6 CDTI-3.2 V6

oe: 444161 -- 0444161



06447 Ø 23,0 mm L: 38 mm
palier barre stabilisatrice [des deux côtés de l'essieu avant] INSIGNIA A 1.4-1.6-1.6 SIDI-1.6 T-1.8-2.0 CDTI-2.0 CDTI 4x4-2.0 E85 T-2.0 T-2.0 T 4x4-2.0 T E85-2.8 V6 T 4x4
oe: 350622 -- 0350622

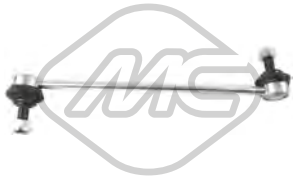

06920 L: 345 mm
biellette barre stabilisatrice [des deux côtés de l'essieu avant] INSIGNIA A 1.4-1.6-1.6 SIDI-1.6 T-1.8-2.0 CDTI-2.0 CDTI 4x4-2.0 E85 T-2.0 T-2.0 T 4x4-2.0 T E85-2.8 V6 T 4x4
oe: 350617 -- 0350617



40041 L: 303,5 mm
biellette barre stabilisatrice [des deux côtés de l'essieu avant] INSIGNIA A 1.6 CDTi-2.0 CDTI

oe: 13258052

© INDUSTRIAL METALCAUCHO, S.L.U.



40042 Ø 12,0 mm L: 102,5 mm
biellette barre stabilisatrice [des deux côtés du pont arrière] INSIGNIA A 1.6 CDTi-2.0 CDTI

oe: 13281792



40043 Ø 44,0 mm L: 235 mm
biellette barre stabilisatrice [des deux côtés du pont arrière] INSIGNIA A 1.6 CDTi-2.0 CDTI

oe: 13281793



44013
palier barre stabilisatrice INSIGNIA A 1.6 CDTi-2.0 CDTI

oe: 13281790



52061
bras de suspension [essieu avant gauche] SIGNUM 1.8-1.9 CDTI-2.0 DTI-2.0 T-2.2-2.2 DTI-2.2 DTI 16V-2.8 V6 T-3.0 V6 CDTI-3.2 V6

oe: 352051 -- 24413015



52064
bras de suspension [essieu avant droit] SIGNUM 1.8-1.9 CDTI-2.0 DTI-2.0 T-2.2-2.2 DTI-2.2 DTI 16V-2.8 V6 T-3.0 V6 CDTI-3.2 V6

oe: 24413016 -- 352052



05889
support amortisseur [essieu avant] SIGNUM 1.8-1.9 CDTI-2.2-2.2 DTI-3.0 V6 CDTI

oe: 344625 -- 0344537

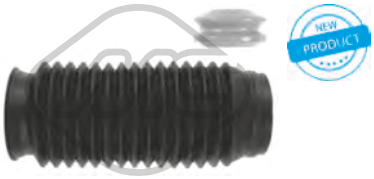

06296
jeu soufflet butée amortisseur [des deux côtés de l'essieu avant] INSIGNIA A 1.4-1.6-1.6 CDTi-1.6 SIDI-1.6 T-1.8-2.0 CDTI-2.0 CDTI 4x4-2.0 E85 T-2.0 T-2.0 T 4x4-2.0 T E85-2.8 V6 T 4x4
oe: 5344026 -- 13257624

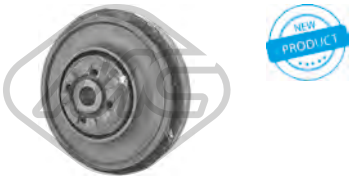

07003
kit support amortisseur [essieu avant] INSIGNIA A 1.4-1.6-1.6 CDTi-1.6 SIDI-1.6 T-1.8-2.0 CDTI-2.0 CDTI 4x4-2.0 E85 T-2.0 T-2.0 T 4x4-2.0 T E85-2.8 V6 T 4x4
oe: 13500664 -- 344958



42059
jeu soufflet butée amortisseur INSIGNIA A 1.6 CDTi-2.0 CDTI

oe: 13315196



42060
jeu soufflet butée amortisseur INSIGNIA A 1.6 CDTi-2.0 CDTI

oe: 13315197



42061
jeu soufflet butée amortisseur INSIGNIA A 1.6 CDTi-2.0 CDTI

oe: 13315198



Longueur du filetage [mm]: 22
00815 Filetage [mm]:: M12 X 1.5
ecrou de roue SIGNUM 1.8-1.9 CDTI-2.0 DTI-2.0 T-2.2-2.2 DTI-2.8 V6 T-3.0 V6 CDTI-3.2 V6

oe: 1008501



Ø 137 mm
90224 H: 85 mm
moyeu de roue [des deux côtés de l'essieu avant] SIGNUM 1.8-1.9 CDTI-2.0 DTI-2.0 T-2.2-2.2 DTI-3.0 V6 CDTI-3.2 V6

oe: 93186387 -- 1603294



02114 L: 680 mm
capteur usure plaquettes SIGNUM 1.8-1.9 CDTI-2.0 DTI-2.0 T-2.2-2.2 DTI-3.0 V6 CDTI-3.2 V6

oe: 6238230 -- 24427919



02117 L: 300 mm
capteur usure plaquettes [essieu avant] SIGNUM 1.8-1.9 CDTI-2.0 DTI-2.0 T-2.2-2.2 DTI

oe: 6235647



02118 L: 315 mm
capteur usure plaquettes [essieu avant] SIGNUM 2.8 V6 T-3.0 V6 CDTI-3.2 V6

oe: 6235648



Ø 25 - 65 mm
01114 kit **00091**
kit soufflet transmission [du côté boîte de vitesses des deux côtés de l'essieu avant] SIGNUM 1.8-1.9 CDTI-2.0 DTI-2.0 T-2.2 DTI-3.0 V6 CDTI

oe: 374319 -- 1603205



Ø 21 - 65 mm
01282 kit **00282**
kit soufflet transmission [du côté boîte de vitesses des deux côtés de l'essieu avant] INSIGNIA A 2.0 T 4x4-2.0 CDTI 4x4-2.8 V6 T 4x4

oe: 1603226

© INDUSTRIAL METALCAUCHO, S.L.U.



Ø 28 - 97 mm

11023 kit **10023**

kit soufflet transmission [côté roue des deux côtés de l'essieu avant] INSIGNIA A 2.0 CDTI-2.0 CDTI 4x4-2.8 V6 T 4x4

oe: 1603451 -- 13291739



Ø 27 - 89 mm

11038 kit **10038**

kit soufflet transmission [côté roue des deux côtés de l'essieu avant] 1.4-1.6 CDTi-1.6 SIDI-1.6 T-1.9 CDTI-2.0 T-2.0 E85 T-2.0 CDTI-2.0 T 4x4-2.0 CDTI 4x4-2.0 T E85-2.2 DTI-2.8 V6 T 4x4-3.0 V6 CDTI

oe: 1603278 -- 1603000



Ø 27 - 71 mm

11039 kit **10039**

kit soufflet transmission [du côté boîte de vitesses des deux côtés de l'essieu avant] 1.6 SIDI-1.9 CDTI-2.0 CDTI-2.0 CDTI 4x4-2.0 T-2.0 E85 T-2.0 T 4x4-2.0 T E85-2.8 V6 T 4x4

oe: 1603284 -- 1603135



Ø 23 - 77 mm

11058 kit **10058**

kit soufflet transmission [côté roue des deux côtés de l'essieu avant] INSIGNIA A 2.0 CDTI 4x4-2.0 T 4x4-2.8 V6 T 4x4

oe: 1603276 -- 01603276



Ø 26 - 88 mm

11065 kit **10065**

kit soufflet transmission [côté roue des deux côtés de l'essieu avant] SIGNUM 1.8-2.0 DTI

oe: 374309 -- 202435DE5



Ø 24 - 80 mm

11068 kit **10068**

kit soufflet transmission [côté roue des deux côtés de l'essieu avant] INSIGNIA A 2.0 T 4x4-2.0 CDTI 4x4-2.8 V6 T 4x4

oe: 01604008 -- 1604008



Ø 27 - 92 mm

11538 kit **10538**

kit soufflet transmission [du côté boîte de vitesses des deux côtés de l'essieu avant] INSIGNIA A 1.6 CDTi-2.0 CDTI

oe: 1603439

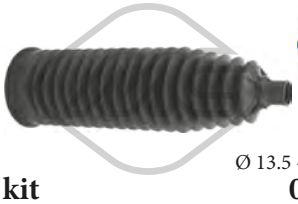

Ø 13.5 - 56 mm

01850 kit **00850**

kit soufflet crémaillère direction [des deux côtés de l'essieu avant] SIGNUM 1.8-1.9 CDTI-2.0 DTI-2.0 T-2.2-2.2 DTI-2.2 DTI 16V-2.8 V6 T-3.0 V6 CDTI-3.2 V6

oe: 93191675 -- 93172342

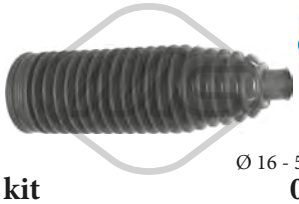

Ø 16 - 53.5 mm

01918 kit **00918**

kit soufflet crémaillère direction [des deux côtés de l'essieu avant] INSIGNIA A 1.4-1.6-1.6 CDTi-1.6 SIDI-1.6 T-1.8-2.0 CDTI-2.0 CDTI 4x4-2.0 E85 T-2.0 T-2.0 T 4x4-2.8 V6 T 4x4

oe: 1609028 -- 1609182

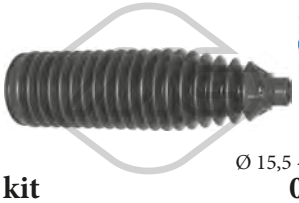

Ø 15,5 - 52 mm

01919 kit **00919**

kit soufflet crémaillère direction [des deux côtés de l'essieu avant] INSIGNIA A 1.4-1.6-1.6 CDTi-1.6 SIDI-1.6 T-1.8-2.0 CDTI-2.0 CDTI 4x4-2.0 E85 T-2.0 T-2.0 T 4x4-2.0 T E85-2.8 V6 T 4x4

oe: 1609357



04308 Ø 169 mm - 6 gorges

poulie vilebrequin avec amortisseur de vibrations SIGNUM 1.9 CDTI

oe: 73501275 -- 60816824



04491 Ø 174 mm - 6 gorges

poulie vilebrequin avec amortisseur de vibrations SIGNUM 2.0 DTI-2.2 DTI

oe: 5614415 -- 5614437

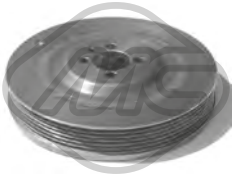

05689 Ø 169 mm - 6 gorges

poulie vilebrequin avec amortisseur de vibrations SIGNUM 1.9 CDTI

oe: 73501275 -- 60816824



06208 Ø 158 mm - 6 gorges

poulie vilebrequin avec amortisseur de vibrations INSIGNIA A 1.6-1.6 T-1.8

oe: 615062

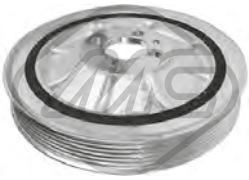

06211 Ø 164.78 mm - 6 gorges

poulie vilebrequin avec amortisseur de vibrations SIGNUM 1.9 CDTI

oe: 614359 -- 0614359



06228 Ø 169 mm - 6 gorges

poulie vilebrequin avec amortisseur de vibrations SIGNUM 1.9 CDTI

oe: 614584



11999 - 5 gorges

poulie vilebrequin avec amortisseur de vibrations SIGNUM 1.8

oe: 615045 -- 5614447

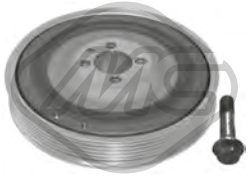

14308 Ø 169 mm - 6 gorges

kit poulie vilebrequin avec amortisseur de vibrations SIGNUM 1.9 CDTI

oe: 73501275 -- 60816824

© INDUSTRIAL METALCAUCHO, S.L.U.



14491 Ø 174 mm - 6 gorges
kit poulie vilebrequin avec amortisseur de vibrations SIGNUM 2.0 DTI-2.2 DTI

oe: 5614415 -- 5614437



04773 Ø 76 mm
galet guide alternateur SIGNUM 1.8

oe: 09157970 -- 1340514



05489 Ø 65 mm
galet tendeur alternateur SIGNUM 3.0 V6 CDTI

oe: 575161 -- 9636207480



06013 Ø 17 mm Ø 54 mm - 6 gorges
poulie alternateur SIGNUM 1.9 CDTI

oe: 1204151 -- 1204175



06106 Ø 76.4 mm
galet tendeur alternateur SIGNUM 1.8

oe: 1340555

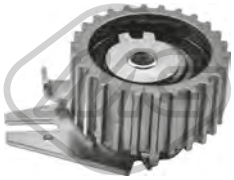

57142 Ø 65,0 mm
galet tendeur 1.4-1.9 CDTI-2.0 CDTI-2.0 CDTI 4x4

oe: 93191364 -- 636931



57160 Ø 10,0 mm Ø 53,0 mm
galet tendeur 1.9 CDTI-2.0 CDTI-2.0 CDTI 4x4

oe: 5636743 -- 05636743

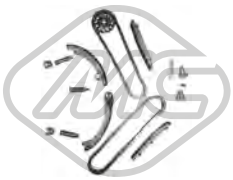

06108
kit de distribution SIGNUM 2.0 DTI-2.2 DTI

oe: 5636386 -- 636431

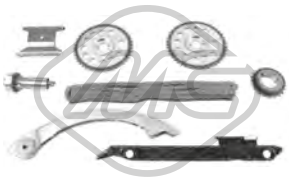

07109
kit de distribution SIGNUM 2.0 T

oe: 636177 -- 90537632

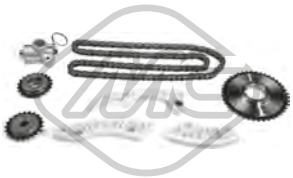

07112
kit de distribution 2.0 E85 T-2.0 T-2.0 T 4x4-2.0 T E85-2.2

oe: 615418 -- 90537370



53122 L: 284 mm
axe de bielle [des deux côtés de l'essieu avant] SIGNUM 1.8-1.9 CDTI-2.0 DTI-2.0 T-2.2-2.2 DTI-2.2 DTI 16V-2.8 V6 T-3.0 V6 CDTI-3.2 V6

oe: 93172256 -- 1603415

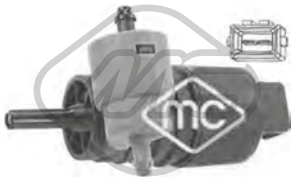

02061
pompe lave-glaces SIGNUM 1.8-1.9 CDTI-2.0 DTI-2.0 T-2.2-2.2 DTI-2.8 V6 T-3.0 V6 CDTI-3.2 V6

oe: 90508706 -- 1450173



68091 L: 305 mm
bras + balai essuie-glace [arrière] INSIGNIA A 1.4-1.6-1.6 SIDI-1.6 T-1.8-2.0 CDTI-2.0 CDTI 4x4-2.0 E85 T-2.0 T-2.0 T 4x4-2.8 V6 T 4x4

oe: 1272340 -- 1273091



50279
capteur ABS INSIGNIA A 1.6 CDTi-2.0 CDTI

oe: 12842287



50280
capteur ABS INSIGNIA A 1.6 CDTi-2.0 CDTI

oe: 13317205



50281
capteur ABS [arrière gauche] INSIGNIA A 1.4-1.6-1.6 CDTi-1.6 SIDI-1.6 T-1.8-2.0 CDTI-2.0 E85 T-2.0 T-2.0 T E85

oe: 22785575 -- 1247498



50282
capteur ABS Capteur actif [des deux côtés de l'essieu avant] INSIGNIA A 1.4-1.6-1.6 CDTi-1.6 SIDI-1.6 T-1.8-2.0 CDTI-2.0 CDTI 4x4-2.0 E85 T-2.0 T-2.0 T 4x4-2.0 T E85-2.8 V6 T 4x4
oe: 1235326 -- 22821303

84795
cable frein de stationnement SIGNUM 1.8-1.9 CDTI-2.0 DTI-2.0 T-2.2-2.2 DTI-2.8 V6 T-3.0 V6 CDTI-3.2 V6

oe: 93181110 -- 93181109

© INDUSTRIAL METALCAUCHO, S.L.U.

84801
cable frein de stationnement INSIGNIA A 1.4-1.6-1.6 SIDI-1.6 T-1.8-2.0 CDTI-2.0 E85 T-2.0 T-2.0 T E85

oe: 522047 -- 13250177

84803
cable frein de stationnement INSIGNIA A 1.4-1.6-1.6 CDTi-1.6 SIDI-1.6 T-1.8-2.0 CDTI-2.0 E85 T-2.0 T-2.0 T E85

oe: 522057 -- 13323804

© INDUSTRIAL METALCAUCHO, S.L.U.

CIRCUIT D'EAU

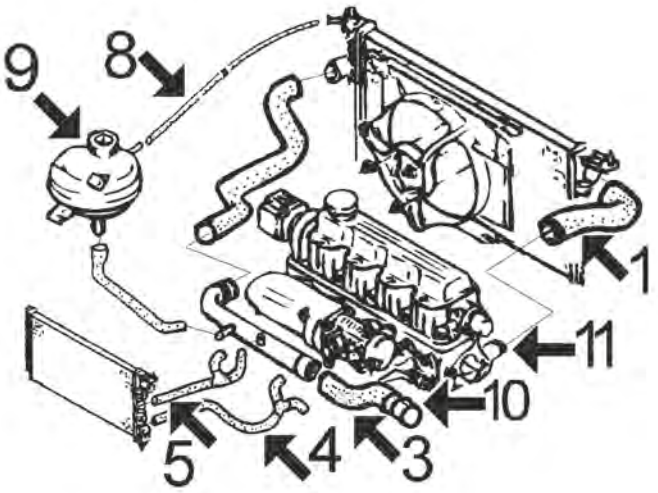

moteurs 1.3 - 1.4 :

1	07324	durit radiateur sup.
3	07406	durit de tube rigide à pompe de l'eau
4	07662	durit droite de chauffage à collecteur de admmisión
5	03046	"T "σduritκgaucheαdeαchauffage
	07874	durit gauche de chauffage, 2eme tronçon de "T" à tube rigide
	08023	durit gauche de chauffage, 1ier tronçon de chauffage à "T"
8	00754	durit de trop-plein Ø 12x19 mm, longueur approx. 500 mm
9	03507	bouchon de vase d'expansion 1,20 bar
10	03068	buse métallique à pompe de l'eau
11	03071	thermostat (aluminium)

C84M85CAP1 OPEL KADETT E 08/1984 - 07/1994

CIRCUIT D'EAU

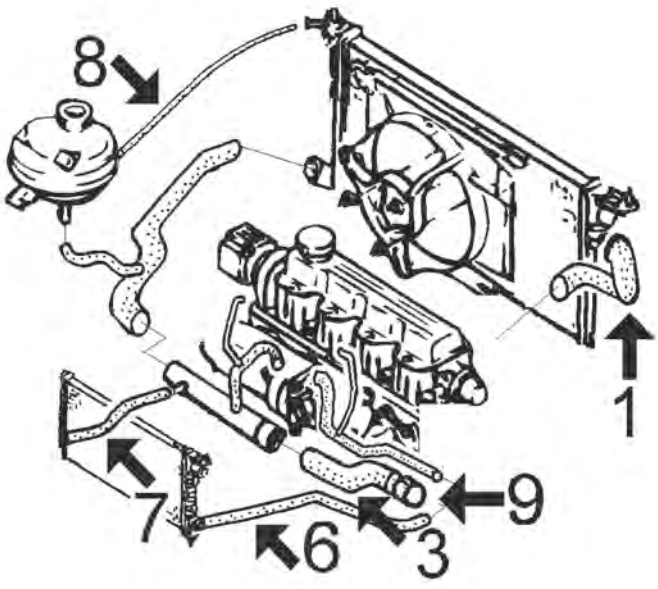

1.6 moteur SH :

1	07400	durit superior radiateur
3	07865	durit de tube rigide à pompe de l'eau
6	08041	durit de chauffage à pompe de l'eau
7	07684	durit de chauffage à tube rigide
8	00754	durit de trop-plein Ø 12x19 mm, longueur approx. 500 mm
9	03068	buse métallique à pompe de l'eau

C84M85CAP2 OPEL KADETT E 08/1984 - 07/1994

CIRCUIT D'EAU

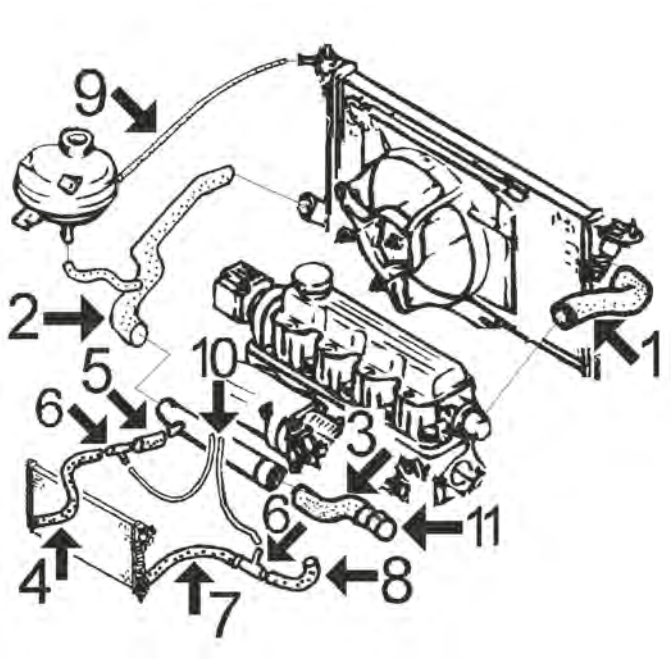

1.6 moteur SV :

1	07320	durit superior radiateur jusqu'à '89
	08270	durit superior radiateur de '89 a '90
	08279	durit superior radiateur de '90
2	07815	durit plus bas radiateur de '89
3	07406	durit de tube rigide à pompe de l'eau
4	08071	durit à gauche de chauffage à raccord
5	08098	durit de raccord à tube rigide
6	03046	raccord tubes de chauffage
7	08023	durit droite de chauffage à raccord
8	07874	durit chauffage
9	00754	durit de trop-plein Ø 12x19 mm, longueur approx. 500 mm
10	00116	durit de tubes de chauffage à carburateur Ø8 x 15 mm 450 mm (à gauche) et 250 mm (à droite)
11	03068	buse métallique pompe de l'eau

C84M85CAP3 OPEL KADETT E 08/1984 - 07/1994

CIRCUIT D'EAU

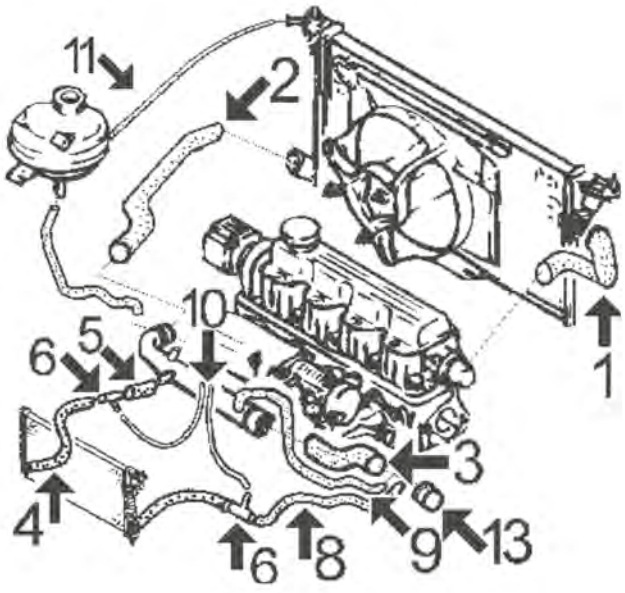

1.8 i (moteur SE) et 2.0 i (moteur NE, 8 soupapes) :

1	07400	durit radiateur sup.
2	07815	durit plus bas radiateur 1.8 i
3	08009	durit de tube rigide à pompe de l'eau
4	08071	durit à gauche de chauffage à raccord
5	08098	durit de raccord à tube rigide (2ième tronçon del durit à gauche de chauffage)
6	03046	raccord tubes de chauffage
8	08190	durit de raccord à pompe de l'eau (2 tronçon del durit droite de chauffage)
9	08146	durit de tube rigide à pompe de l'eau
10	00116	durit de chauffage à chauffage accès aire d'admission Ø 8 x 15 mm 450 mm (à gauche) et 600 mm (à droite)
11	00754	durit de trop-plein Ø 12x19 mm, longueur approx. 500 mm
13	03073	buse métallique pompe de l'eau

C84M85CAP4 OPEL KADETT E 08/1984 - 07/1994

© INDUSTRIAL METALCAUCHO, S.L.U.

CIRCUIT D'EAU

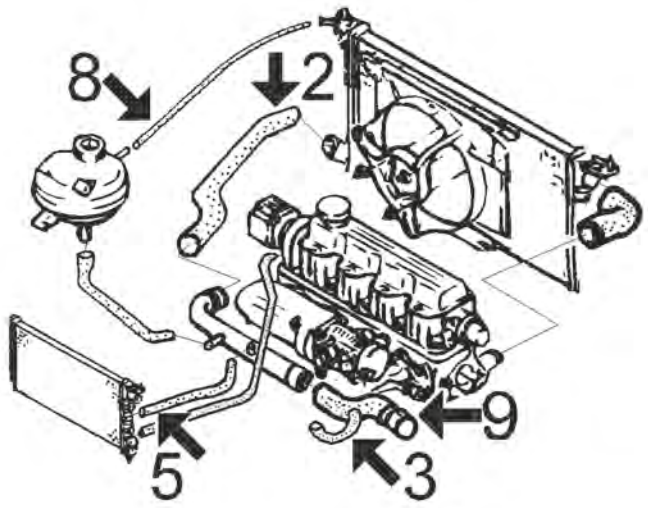

2.0 i-16 soupapes (moteur XE) :

2	07815	durit radiateur inf.
3	08087	durit de tube rigide à pompe de l'eau et à collecteur d'admission
5	08041	durit gauche de chauffage à tube rigide
8	00754	durit de trop-plein Ø 12x19 mm, longueur approx. 550 mm
9	03073	buse métallique pompe de l'eau

C84M85CAP5 OPEL KADETT E 08/1984 - 07/1994

CIRCUIT D'EAU

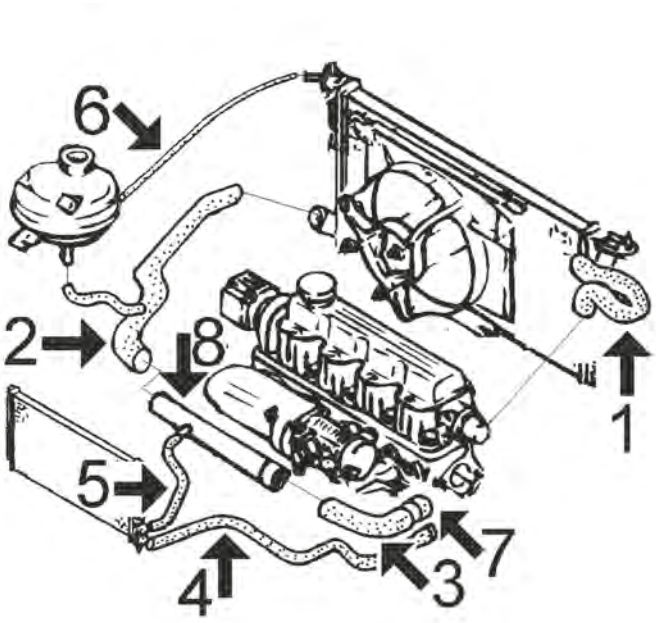

1.6 diesel (jusqu'à '89) et 1.7 diesel (depuis '89) :

1	07322	durit superior radiateur 1.6 D
	07819	durit superior radiateur 1.7 D
2	07818	durit plus bas radiateur 1.7 D
3	07323	durit de tube rigide à pompe de l'eau
4	07683	durit de chauffage à pompe de l'eau
5	07684	durit de chauffage à tube rigide
6	00754	durit de trop-plein Ø 12x19 mm, longueur approx. 500 mm
7	03073	buse métallique pompe de l'eau
8	03076	durit refroidissement 1.7 diesel

C84M85CAP6 OPEL KADETT E 08/1984 - 07/1994



00116 Ø 8 mm Ø 15 mm
durit eau 8 x 15 mm [droite, supérieur] 1.8-2.0 GSI-2.0 i

oe:



02351 Ø 41 mm Ø 47 mm
joint thermostat 1.6 D-1.7 D-1.8 E-1.8 i-1.8 GSI

oe: 134030 -- 133953



02356 Ø 41 mm
joint thermostat

oe:



02357 Ø 46 mm
joint thermostat

oe:

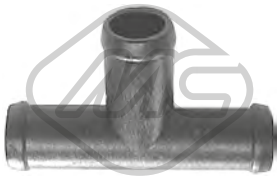

03046 L: 20 mm
bride liquide refroidissement 1.6 S-1.6-1.6 i-1.8-2.0 GSI-2.0 i

oe: 7705030028



03068 Ø 30 mm
manchon 1.2-1.3 S-1.3 N-1.3 i-1.4 i-1.4 S-1.6 i-1.6-1.6 D-1.6 S

oe: 606400 -- 0606400

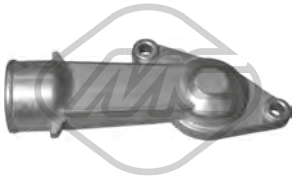

03071
couvercle thermostat 1.2-1.3 S-1.3 N-1.3 i-1.4 i-1.4 S-1.6 i-1.6-1.6 D-1.6 S

oe: 90234805 -- 1338151



03073 Ø 34 mm
manchon 1.6 D-1.6-1.6 i-1.6 S-1.7 D-1.8 i-1.8 S-1.8 GSI-1.8-1.8 E-2.0 i-2.0-2.0 GSi-2.0 GSI-2.0 GSI 16V

oe: 606408 -- 606401

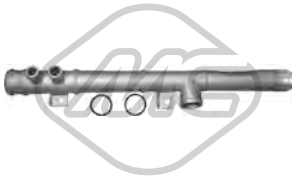

03076
tube d'eau métallique 1.7 D

oe: 1336061

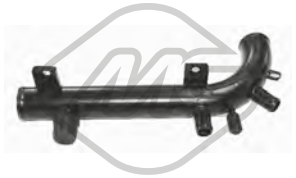

03184
tube d'eau métallique 1.8 E-1.8-1.8 S-1.8 i-1.8 GSI-2.0 i-2.0 GSi-2.0 GSI

oe: 1336062



03507 Pression [bar]: 1.20
bouchon vase d'expansion 1.2-1.3 S-1.3 N-1.3 i-1.4 i-1.4 S-1.5 TD-1.6 D-1.6-1.6 S-1.6 i-1.7 D-1.8 E-1.8 i-1.8 S-1.8-1.8 GSI-2.0-2.0 i-2.0 GSI-2.0 GSI 16V

oe: 1304667 -- 1304654



03511
vase d'expansion 1.2-1.3 S-1.3 N-1.3 i-1.4 i-1.4 S-1.6 i-1.6 D-1.6-1.6 S-1.8 i-1.8 GSI-1.8-1.8 E-1.8 S-2.0 i-2.0 GSI-2.0 GSI 16V

oe: 1304614



07320
durit de radiateur [supérieur] 1.3 i-1.3 N-1.4 i-1.4 S-1.6 S-1.6 i

oe: 1336457

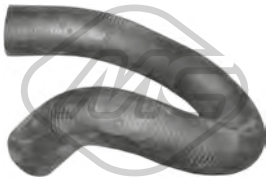

07322
durit de radiateur [supérieur] 1.6 D

oe: 90271387 -- 1336426



07323
durit de radiateur 1.5 TD-1.6 D-1.7 D

oe: 1337395 -- 1336294



07324
durit de radiateur [supérieur] 1.3 N-1.3 S-1.4 S

oe: 90271498 -- 1336430



07400
durit de radiateur [supérieur] 1.6 D

oe: 1336402



07406
durit de radiateur 1.2-1.3 S-1.3 N-1.3 i-1.4 i-1.4 S-1.6 i-1.6-1.6 S

oe: 1336459 -- 1336291



07534
durit de radiateur [supérieur] 1.3 i-1.3 S-1.3 N

oe: 90128695 -- 1336320



07815
durit de radiateur [inférieur] 2.0 GSI-2.0 i

oe: 1336327



07818
durit de radiateur [inférieur] 1.6 D-1.7 D

oe: 1337002

© INDUSTRIAL METALCAUCHO, S.L.U.



07819
durit de radiateur [supérieur] 1.6 D-1.7 D

oe: 1337009



07865
durit de radiateur 1.6 i-1.8 i-1.8 E-1.8-1.8 GSI-1.8 S

oe: 1336268



07988
durit de radiateur 1.4 i-1.4 S

oe: 1336381



08009
durit de radiateur 1.6 D-1.6-1.6 i-1.6 S-1.8 i-1.8 S-1.8 GSI-1.8 E-1.8-2.0 i-2.0 GSi-2.0-2.0 GSI

oe: 90530796 -- 90265803



08041
durit chauffage [gauche] 1.6 S-2.0 GSI 16V

oe: 1818327

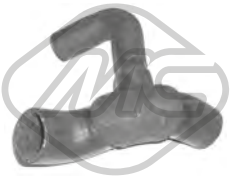

08087
durit de radiateur 2.0 GSI 16V-2.0 i

oe: 90570033 -- 1337393



08098
durit 1.6 S-1.6-1.6 i-1.8-2.0 GSI-2.0 i

oe: 7700742500



08115
jeu de durit chauffage 1.5 TD

oe: 94483966 -- 1336503



08146
durit de radiateur 1.8 E-1.8 i-1.8 S-1.8 GSI-2.0 i-2.0 GSI-2.0 GSI 16V

oe: 90530799 -- 1337465



08154
durit de radiateur [supérieur] 1.7 D

oe: 1337106



08196
durit de radiateur 1.5 TD

oe: 650873 -- 650872



08270
durit de radiateur [supérieur] 1.3 i-1.3 S-1.3 N-1.4 i-1.4 S-1.6 i-1.6-1.6 S

oe: 90392551 -- 1337053



08279
durit de radiateur [supérieur] 1.3 i-1.3 S-1.3 N-1.4 i-1.4 S-1.6 i-1.6-1.6 S

oe: 1336821



08996
durit de radiateur 1.5 TD

oe: 1337233 -- 1336461



30205
thermostat d'eau 92 °C 1.2-1.3 S-1.3 N-1.3 i-1.4 i-1.4 S-1.6 i-1.6-1.6 S

oe: 4792160



30284
thermostat 85 °C 1.7 D

oe: 1338075



07370
durit chauffage [Sortie] 1.2

oe: 1818522

© INDUSTRIAL METALCAUCHO, S.L.U.



07662
durit chauffage [droite] 1.3 i-1.3 S-1.3 N-1.4 i-1.4 S

oe: 1818330



07683
durit chauffage [entrée] 1.5 TD-1.6 D-1.7 D

oe: 1818324 -- 1818159



07684
durit chauffage [Sortie] 1.6 D-1.6 S-1.7 D

oe: 1818334



07874
durit chauffage [gauche] 1.3 i-1.3 N-1.3 S

oe: 1818536

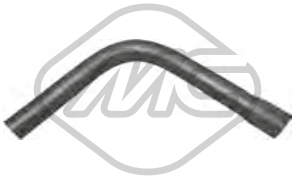

08023
durit chauffage [côté conducteur + passager av.] 1.3 i-1.3 N-1.3 S

oe: 1818336



08071
durit chauffage [gauche] 1.6 S-1.6-1.6 i-1.8

oe: 1818115 -- 1818255

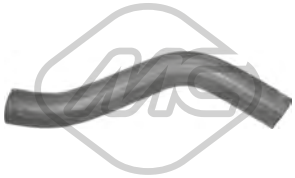

08190
durit chauffage [droite] 2.0 GSI-2.0 i-2.0-2.0 GSi-2.0 GSI 16V

oe: 1818082 -- 90228622



08288
durit chauffage [Sortie] 1.7 D

oe: 1818202

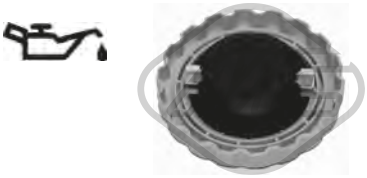

03682
bouchon de remplissage d'huile 1.2-1.3 S-1.3 N-1.3 i-1.4 i-1.4 S-1.6 D-1.7 D-1.8 S-1.8 GSI-1.8 i-1.8-1.8 E-2.0 i-2.0 GSi-2.0-2.0 GSI-2.0 GSI 16V

oe: 650459 -- 650094



03683
bouchon de remplissage d'huile 1.5 TD

oe: 650089



06017
carter d'huile 1.3 S-1.3 N-1.4 i-1.4 S

oe: 652121 -- 652148



00677 Filetage: 14x150
bouchon carter d'huile 1.2-1.3 S-1.3 N-1.3 i-1.4 i-1.4 S-1.5 TD-1.6 D-1.6-1.6 S-1.6 i-1.7 D-1.8 E-1.8 i-1.8-1.8 S-1.8 GSI-2.0 i-2.0 GSI-2.0 GSI 16V

oe: 652475 -- 652491



02490 Filetage: M14 x 150 mm
bouchon carter d'huile 1.5 TD

oe: 652492



08254
durit recyclage [supérieur] 1.6 i-1.6-1.6 S

oe: 656234 -- 656148



00754 Ø 170 mm
durit tressée 12 x 19 mm 1.6 D-1.6-1.6 i-1.6 S-1.7 D-1.8-2.0 GSI-2.0 i

oe:



00935 Ø 22 mm
support pompe à essence 1.8 E-1.8-1.8 GSI-1.8 i-1.8 S-2.0 i

oe: 817744

© INDUSTRIAL METALCAUCHO, S.L.U.

SUSPENSION AVANT & SUPPORTS DE MOTEUR

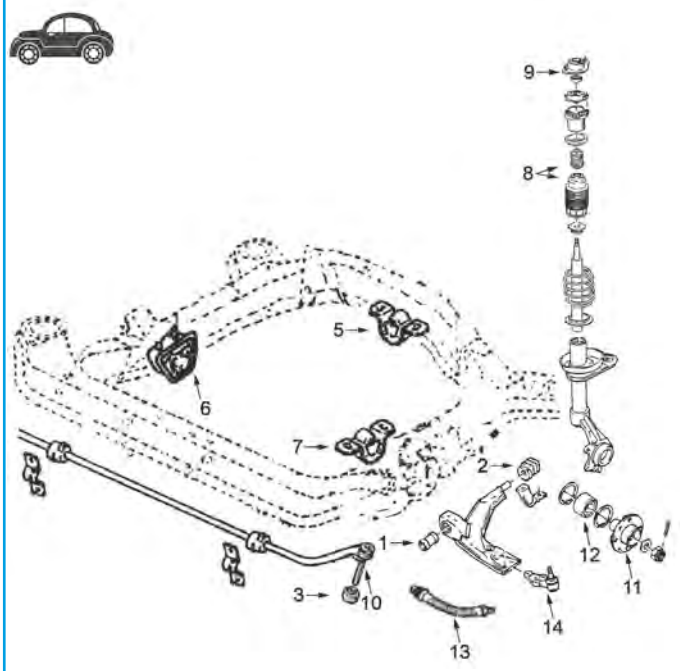

1	00655	silentbloc
2	00804	silentbloc
3	00640	palier de barre stabilisatrice
5	00729	support moteur arrière tous
6	00725C	support moteur à droite1.3-1.4et1.6SV
	00725L	support moteur à droite 1.6SH-1.8-2.0
	00727	support moteur à droite 1.6 D et 1.7 D
7	00728	support moteur G tous modèles.
8	04727	jeu soufflet butée amortisseur
9	02661	support amortisseur AV avec roulement
10	02651	biellette de barre stabilisatrice
11	90004	moyeu AV (22 stries)
	90005	moyeu AV (33 stries)
12	74037	kit de roulements de roue
	74044	kit de roulements de roue
13	96158	flexible de frein AV (310mm)
14	53164	rotule de suspension

C84M85SOPDP1 OPEL KADETT E 08/1984 - 07/1994



00725C
support moteur [avant droite] 1.2-1.3 i-1.3 S-1.3 N-1.4 i-1.4 S-1.6 i-1.6 S-1.6

oe: 684195 -- 0684195



00725L
support moteur [avant droite] 1.8 E-1.8-1.8 S-1.8 GSI-1.8 i-2.0 i-2.0-2.0 GSI-2.0 GSI 16V

oe: 684263 -- 0684263

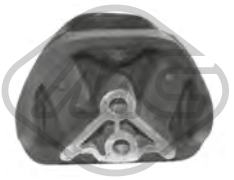

00727
support moteur [avant droite] 1.6 D-1.7 D

oe: 684267 -- 684265



00728
support moteur [avant gauche] 1.2-1.3 S-1.3 N-1.3 i-1.4 i-1.4 S-1.5 TD-1.6 D-1.6-1.6 i-1.6 S-1.7 D-1.8 i-1.8 GSI-1.8 E-1.8 S-1.8-2.0 i-2.0 GSi-2.0-2.0 GSI-2.0 GSI 16V
oe: 684257 -- 684643



00729
support moteur [arrière] 1.3 i-1.3 S-1.3 N-1.4 i-1.4 S-1.6 D-1.6 i-1.6-1.6 S-1.7 D-1.8 i-1.8-1.8 E-1.8 S

oe: 682549 -- 0682549



00640 Ø 8,5 mm Ø 30 mm
palier barre stabilisatrice [essieu avant] 1.2-1.3 S-1.3 N-1.3 i-1.4 i-1.4 S-1.5 TD-1.6 i-1.6-1.6 D-1.6 S-1.7 D-1.8-1.8 GSI-1.8 E-1.8 i-1.8 S-2.0 i-2.0 GSI-2.0 GSI 16V
oe: 350153



00655 Ø 14,5 mm
silentbloc triangle [essieu avant] 1.2-1.3 S-1.3 N-1.3 i-1.4 i-1.4 S-1.5 TD-1.6 D-1.6-1.6 S-1.6 i-1.7 D-1.8-1.8 i-1.8 E-1.8 S-1.8 GSI-2.0 i-2.0 GSI-2.0 GSI 16V

oe: 352349 -- 352334



00804 L: 56 mm
silentbloc triangle [essieu avant inférieur] 1.2-1.3 S-1.3 N-1.3 i-1.4 i-1.4 S-1.5 TD-1.6 i-1.6-1.6 D-1.6 S-1.7 D-1.8 GSI-1.8 i-1.8 S-1.8-1.8 E-2.0 i-2.0 GSi-2.0-2.0 GSI-2.0 GSI 16V
oe: 352335



02651 L: 195 mm
biellette embout barre stabilisatrice [essieu avant] 1.2-1.3 S-1.3 N-1.3 i-1.4 i-1.4 S-1.5 TD-1.6 D-1.6-1.6 i-1.6 S-1.7 D-1.8 i-1.8 GSI-1.8 E-1.8 S-1.8-2.0 i-2.0 GSi-2.0-2.0 GSI-2.0 GSI 16V
oe: 2875013 -- 2089300



02652 Ø 12 mm Ø 48 mm
silentbloc pont [essieu arrière] 1.2-1.3 N-1.3 S-1.6 D-1.6 S-1.8 GSI-1.8 i

oe: 402642 -- 0402642



02708 Ø 12 mm Ø 59 mm
silentbloc bras de suspension [essieu arrière inférieur] 1.2-1.3 S-1.3 N-1.3 i-1.4 i-1.4 S-1.5 TD-1.6 D-1.6-1.6 S-1.6 i-1.7 D-1.8 E-1.8 i-1.8-1.8 S-1.8 GSI-2.0 i-2.0 GSI-2.0 GSI 16V
oe: 402645 -- 0402645

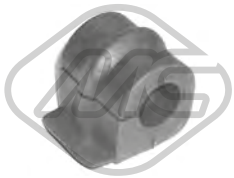

02710 Ø 22 mm
palier barre stabilisatrice [essieu avant] 1.4 S-1.7 D

oe: 350078 -- 0350078



04301
silentbloc 1.2-1.3 i-1.3 N-1.3 S-1.4 i-1.4 S-1.5 TD-1.6 D-1.6 i-1.6 S-1.7 D-1.8-1.8 i-1.8 S-2.0 i

oe: 90095333



53164
rotule de suspension [essieu avant] 1.2-1.3 S-1.3 N-1.3 i-1.4 i-1.4 S-1.5 TD-1.6 D-1.6-1.6 i-1.6 S-1.7 D-1.8 i-1.8 GSI-1.8 E-1.8 S-1.8-2.0 i-2.0 GSi-2.0-2.0 GSI-2.0 GSI 16V
oe: 90486012 -- 920352



00810
support alternateur 1.6 D-1.6 S-1.7 D-1.8 E-1.8 i-1.8 GSI-1.8 S-2.0 i-2.0 GSI-2.0 GSI 16V

oe: 90220130 -- 1204580



00811
support alternateur 1.2-1.3 S-1.3 N-1.3 i-1.4 i-1.4 S-1.6 i-1.6-1.6 S

oe: 1204885

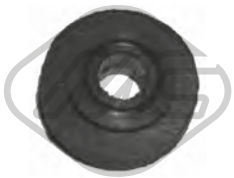

00934 Ø 26 mm
douille alternateur 1.2-1.3 S-1.3 N-1.3 i-1.4 i-1.4 S-1.6 i-1.6 D-1.6-1.6 S-1.8 GSI-1.8-1.8 i

oe: 1204582 -- 6204581



02491
butée élastique [arrière] 1.3 N-1.3 S-1.4 i-1.4 S-1.6-1.6 D-1.6 i-1.7 D

oe: 90216743 -- 430051



02661 Ø 14 mm Ø 50|87 mm
support amortisseur [essieu avant] 1.2-1.3 S-1.3 N-1.3 i-1.4 i-1.4 S-1.5 TD-1.6 D-1.6-1.6 i-1.6 S-1.7 D-1.8 i-1.8 GSI-1.8 E-1.8 S-1.8-2.0 i-2.0 GSi-2.0-2.0 GSI-2.0 GSI 16V
oe: 90184755 -- 90184756



02665
support amortisseur [essieu avant] 1.4 S

oe: 344513 -- 0344513



04727 Ø 20 mm
jeu soufflet butée amortisseur [essieu avant] 1.2-1.3 S-1.3 N-1.3 i-1.4 i-1.4 S-1.5 TD-1.6-1.6 D-1.6 i-1.6 S-1.7 D-1.8 GSI-1.8 i-1.8 S-1.8-1.8 E-2.0 i-2.0 GSi-2.0-2.0 GSI-2.0 GSI 16V
oe: 90236990 -- 90112571



Longueur du filetage [mm]: 22
Filetage [mm]:: M12 X 1.5
00815
ecrou de roue 1.2-1.3 S-1.3 N-1.3 i-1.4 i-1.4 S-1.5 TD-1.6 i-1.6-1.6 D-1.6 S-1.7 D-1.8 GSI-1.8 i-1.8 S-1.8-1.8 E-2.0 i-2.0 GSi-2.0-2.0 GSI-2.0 GSI 16V

oe: 1008501



Ø 120 mm
Nombre de dents: 22
90004 H: 80 mm
moyeu de roue [essieu avant] 1.2-1.3 S-1.3 N-1.3 i-1.4 i-1.4 S-1.6 i-1.6-1.6 S

oe: 326178 -- 326169



Ø 120 mm
Nombre de dents: 33
90005 H: 81 mm
moyeu de roue [essieu avant] 1.6 D-1.7 D-1.8-1.8 i-1.8 E-1.8 S-1.8 GSI-2.0 i-2.0-2.0 GSI-2.0 GSI 16V

oe: 326173 -- 326184



Ø 136 mm
90524 H: 106 mm
moyeu de roue [essieu arrière] 1.2-1.3 S-1.3 N-1.3 i-1.4 i-1.4 S-1.5 TD-1.6-1.6 i-1.6 S-1.6 D-1.7 D-1.8-1.8 i-1.8 S-1.8 GSI-1.8 E-2.0 i-2.0 GSi-2.0-2.0 GSI-2.0 GSI 16V
oe: 421006 -- 421000

© INDUSTRIAL METALCAUCHO, S.L.U.



74013 Ø 50 mm
kit de roulements de roue [essieu avant] 1.2-1.3 S-1.3 N-1.3 i-1.4 i-1.4 S-1.5 TD-1.6 D-1.6 i-1.6 S-1.6-1.7 D-1.8 i-1.8 E-1.8 S-1.8 GSI-1.8-2.0 GSi-2.0-2.0 i-2.0 GSI-2.0 GSI 16V
oe: 90005137 -- 330011



74032 Ø 64 mm
kit de roulements de roue [essieu arrière] 1.2-1.3 S-1.3 N-1.3 i-1.4 i-1.4 S-1.5 TD-1.6-1.6 D-1.6 i-1.6 S-1.7 D

oe: 90279331 -- 328104



74037 Ø 66 mm
kit de roulements de roue [essieu avant] 1.2-1.3 S-1.3 N-1.3 i-1.4 i-1.4 S-1.6 i-1.6-1.6 D-1.6 S-1.7 D

oe: 328106 -- 1603195



74044 Ø 72 mm
kit de roulements de roue [essieu avant] 1.3 N-1.3 S-1.4 i-1.4 S-1.5 TD-1.6 D-1.6 S-1.6 i-1.6-1.7 D-1.8 GSI-1.8 i-1.8 S-1.8 E-1.8-2.0-2.0 GSi-2.0 i-2.0 GSI-2.0 GSI 16V
oe: 328103 -- 1603191



74072 Ø 59 mm
kit de roulements de roue [essieu avant] 1.3 N-1.3 S-1.4 i-1.4 S-1.6-1.6 D-1.6 i-1.7 D

oe: 1607286 -- 1604286



96158 L: 310 mm
flexible de frein [essieu avant] 1.2-1.3 S-1.3 N-1.3 i-1.4 i-1.4 S-1.5 TD-1.6 D-1.6-1.6 S-1.6 i-1.7 D-1.8 E-1.8 i-1.8-1.8 S-1.8 GSI-2.0 i-2.0 GSI-2.0 GSI 16V

oe: 90468319 -- 90468316



Ø 23 - 77 mm
01344 kit **00344**
kit soufflet transmission [du côté boîte de vitesses des deux côtés de l'essieu avant] 1.4 S

oe: 374093



Ø 20 - 75 mm
01359 kit **00359**
kit soufflet transmission [côté roue des deux côtés de l'essieu avant] 1.2-1.3 S-1.3 N-1.3 i-1.4 i-1.4 S-1.6 i-1.6-1.6 S

oe: 374019

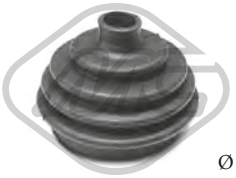

Ø 20 - 75 mm
01359E kit
kit soufflet transmission [côté roue des deux côtés de l'essieu avant] 1.2-1.3 S-1.3 N-1.3 i-1.4 i-1.4 S-1.6 i-1.6-1.6 S

oe: 374019



Ø 20 - 54 mm
01490 kit **00490**
kit soufflet transmission [du côté boîte de vitesses des deux côtés de l'essieu avant] 1.2-1.3 S-1.3 i-1.3 N-1.4 S-1.4 i-1.6-1.6 D-1.6 i-1.6 S-1.7 D

oe: 374018



Ø 22 - 82 mm
01575 kit **00575**
kit soufflet transmission [côté roue des deux côtés de l'essieu avant] 1.6 D-1.7 D-1.8-1.8 i-1.8 E-1.8 S-1.8 GSI-2.0 i-2.0-2.0 GSI-2.0 GSI 16V

oe: 9943846 -- 90421747



Ø 22 - 82 mm
01575E kit
kit soufflet transmission [côté roue] 1.6 D-1.7 D-1.8-1.8 i-1.8 E-1.8 S-1.8 GSI-2.0 i-2.0-2.0 GSI-2.0 GSI 16V

oe:



Ø 21 - 65 mm
01730 kit
kit soufflet transmission [du côté boîte de vitesses des deux côtés de l'essieu avant] 1.3 i-1.3 S-1.3 N-1.5 TD-1.6 i-1.6 S-1.6 D-1.6-1.7 D-1.8 S-1.8 E-1.8 GSI-1.8-1.8 i-2.0 i-2.0 GSI
oe: 90112609 -- 374040



Ø 22 - 83 mm
01732 kit **00732**
kit soufflet transmission [côté roue des deux côtés de l'essieu avant] 1.5 TD-1.6 i-1.6-1.6 D-1.7 D-1.8 E-1.8 i-1.8 GSI-2.0 i

oe: 7701033432



Ø 22 - 83 mm
01732E kit
kit soufflet transmission [du côté boîte de vitesses des deux côtés du pont arrière des deux côtés de l'essieu avant] 1.5 TD-1.6 D-1.6 S-1.7 D-1.8 E-1.8-1.8 GSI-1.8 i-1.8 S
oe: 7701033432



Ø 20 - 76 mm
01770 kit **00770**
kit soufflet transmission [côté roue] 1.2-1.3 S-1.4 S-1.6 i-1.6

oe:



Ø 20 - 76 mm
01770E kit
kit soufflet transmission [côté roue] 1.2-1.3 S-1.3 N-1.3 i-1.4 i-1.4 S-1.6 i-1.6-1.6 S

oe:



Ø 22 - 78 mm
01989 kit **00989**
kit soufflet transmission [côté roue des deux côtés de l'essieu avant] 1.7 D

oe: 90541447 -- 90446236

© INDUSTRIAL METALCAUCHO, S.L.U.

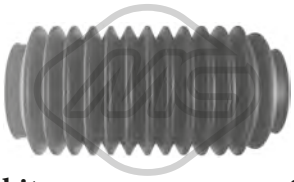

01550 kit **00550**

kit soufflet crémaillère direction 1.2-1.3 i-1.3 N-1.3 S-1.4 i-1.4 S-1.5 TD-1.6 D-1.6 i-1.6 S-1.7 D-1.8-1.8 i-1.8 S-2.0 i

oe: 443010

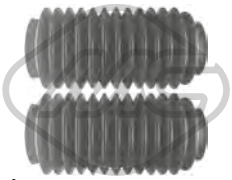

01550C kit

kit soufflet crémaillère direction 1.2-1.3 i-1.3 N-1.3 S-1.4 i-1.4 S-1.5 TD-1.6 D-1.6 i-1.6 S-1.7 D-1.8-1.8 i-1.8 S-2.0 i

oe: 443010

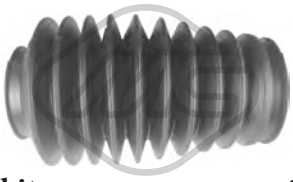

01773 kit **00773**

kit soufflet crémaillère direction 1.2-1.3 S-1.3 N-1.3 i-1.4 i-1.4 S-1.5 TD-1.6 i-1.6-1.6 D-1.6 S-1.7 D-1.8 GSI-1.8 i-1.8 S-1.8-1.8 E-2.0 i-2.0 GSi-2.0-2.0 GSI-2.0 GSI 16V

oe: 1609073

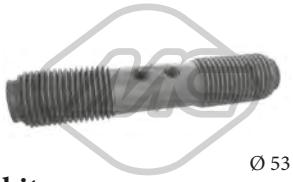

Ø 53 - 53 mm

01822 kit

kit soufflet crémaillère direction [essieu avant] 1.2-1.3 S-1.3 N-1.3 i-1.4 i-1.4 S-1.5 TD-1.6 D-1.6-1.6 i-1.6 S-1.7 D-1.8 i-1.8 GSI-1.8 E-1.8 S-1.8-2.0 i-2.0 GSi-2.0-2.0 GSI-2.0 GSI 16V

oe: 1609076

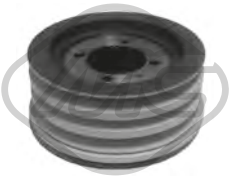

04782 Ø 139 mm - 3 gorges

poulie vilebrequin avec amortisseur de vibrations 1.5 TD

oe: 614457 -- 614637



06013 Ø 17 mm Ø 54 mm - 6 gorges

poulie alternateur 1.3 i-1.3 S-1.3 N

oe: 1204151 -- 1204175



00425

revêtement de pédale 1.2-1.3 S-1.3 N-1.3 i-1.4 i-1.4 S-1.5 TD-1.6 D-1.6-1.6 S-1.6 i-1.7 D-1.8 E-1.8 i-1.8-1.8 S-1.8 GSI-2.0 i-2.0 GSI-2.0 GSI 16V

oe: 560808



02489

jeu biellette BV 1.2-1.3 S-1.3 N-1.3 i-1.4 i-1.4 S-1.5 TD-1.6 D-1.6-1.6 S-1.6 i-1.7 D-1.8 E-1.8 i-1.8-1.8 S-1.8 GSI-2.0 i-2.0 GSI-2.0 GSI 16V

oe: 758743 -- 758711



04720

douille de guidage embrayage 1.2-1.3 N-1.3 S-1.3 i-1.4 i-1.4 S-1.6 i-1.6 D-1.6-1.6 S-1.7 D

oe: 668809 -- 668542



04721

fourchette embrayage 1.2-1.3 S-1.3 N-1.3 i-1.4 i-1.4 S-1.5 TD-1.6 D-1.6-1.6 S-1.6 i-1.7 D-1.8 E-1.8 i-1.8-1.8 S-1.8 GSI-2.0 i-2.0 GSI-2.0 GSI 16V

oe: 668198



80062 L: 727/417 mm

cable commande d'embrayage 1.4 i

oe: 90446929 -- 669186



80133 L: 815/484 mm

cable commande d'embrayage 1.2-1.3 S-1.3 N-1.3 i-1.4 i-1.4 S-1.5 TD-1.6 D-1.6-1.6 i-1.6 S-1.7 D-1.8 i-1.8 GSI-1.8 E-1.8 S-1.8-2.0 i-2.0 GSi-2.0-2.0 GSI-2.0 GSI 16V

oe: 90209335 -- 669142

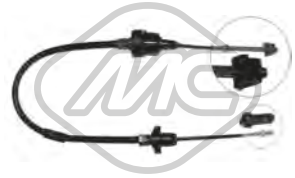

80359 L: 882/483 mm

cable commande d'embrayage 1.7 D

oe: 90522146 -- 669189



00058

support echappement 2.0 GSI 16V

oe: 852722



00059

support echappement 1.3 i-1.4 i-1.4 S-1.6 i-1.8 i-2.0 i-2.0 GSI-2.0 GSI 16V

oe: 852723

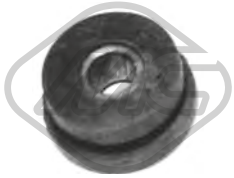

00085

support echappement 1.3 i-1.3 S-1.3 N-1.4 i-1.4 S-1.6 i-1.6-1.6 S-1.8 i-1.8-1.8 E-1.8 GSI-1.8 S-2.0-2.0 GSi-2.0 i-2.0 GSI-2.0 GSI 16V

oe: 9275758 -- 856700



00366 Ø 31 mm Ø 59.5 mm

support echappement

oe: 861253147 -- 861253147



00554

support echappement 1.2-1.3 S-1.3 N-1.3 i-1.4 i-1.4 S-1.5 TD-1.6 D-1.6-1.6 S-1.6 i-1.7 D-1.8 E-1.8 i-1.8-1.8 S-1.8 GSI-2.0 i-2.0 GSI-2.0 GSI 16V

oe: 852719

© INDUSTRIAL METALCAUCHO, S.L.U.



00649 Ø 35 mm Ø 64 mm
support echappement 1.2-1.3 S-1.3 i-1.3 N-1.4 S-1.5 TD-1.6-1.6 i-1.6 D-1.7 D-1.8 GSI-1.8 i-1.8 S-1.8

oe: 852713



02393 Ø 46 mm Ø 60 mm
joint conique échappement 1.6-1.8

oe: 854931 -- 854932



02431 Ø 50 mm Ø 67 mm
joint conique échappement 2.0 GSI 16V

oe: 854947



02450 Ø 42 mm Ø 57 mm
joint conique échappement 1.2

oe: 90324047 -- 90128075



02619 Ø 14 mm
ressort, tuyau d'échappement 1.2-1.3 S-1.3 N-1.3 i-1.4 i-1.4 S-1.6 i-1.6 D-1.6-1.6 S-1.7 D-1.8 S-1.8 i-1.8 E-1.8-1.8 GSI-2.0 i-2.0 GSI

oe: 854982 -- 854881



02620 Ø 12 mm
ressort, tuyau d'échappement 1.2-1.3 S-1.3 N-1.3 i-1.4 S-1.4 i-1.5 TD-1.6 D-1.6 S-1.6-1.6 i-1.7 D-1.8 i-1.8 S-1.8 E-1.8 GSI-2.0 i-2.0 GSI-2.0 GSI 16V

oe: 854986 -- 854884



02058
pompe lave-glaces

oe: 46760973 -- 46760973

84819
cable de starter 1.2-1.3 S-1.3 N-1.3 i-1.4 i-1.4 S-1.5 TD-1.6 D-1.6-1.6 S-1.6 i-1.7 D-1.8-1.8 i-1.8 E-1.8 S-1.8 GSI-2.0 i-2.0 GSI-2.0 GSI 16V

oe: 90159584 -- 1178451

© INDUSTRIAL METALCAUCHO, S.L.U.



03266
thermostat d'eau 105 °C 1.6

oe: 24405922 -- 1338257



30302
thermostat 89 °C 1.7 CDTI-1.7 CDTI 4x4

oe: 1338276



92124
durit de radiateur 1.6

oe: 5826485 -- 55559353



39516
carter d'huile 1.4

oe: 55562729



02667 Filetage: M14 x 1,5
bouchon carter d'huile 1.4-1.4 4x4-1.6-1.6 CDTI-1.6 CDTI 4x4-1.7 CDTI-1.7 CDTI 4x4

oe: 652315 -- 652976



39098
radiateur d'huile 1.6

oe: 055571687 -- 55571687

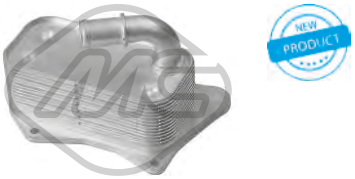

39185
radiateur d'huile 1.7 CDTI-1.7 CDTI 4x4

oe: 6740273586 -- 5989070291



07204
durit turbo 1.6 CDTI-1.6 CDTI 4x4

oe: 95371558



07205
durit turbo 1.6 CDTI-1.6 CDTI 4x4

oe: 95371558

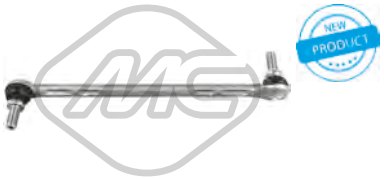

40044 L: 286 mm
biellette barre stabilisatrice [essieu avant gauche] 1.4-1.6 CDTI-1.7 CDTI

oe: 95942519



40045 L: 286 mm
biellette barre stabilisatrice [essieu avant droit] 1.4-1.6 CDTI-1.7 CDTI

oe: 95942520



07008
kit support amortisseur [des deux côtés de l'essieu avant] 1.4-1.4 4x4-1.6-1.6 CDTI-1.6 CDTI 4x4-1.7 CDTI-1.7 CDTI 4x4

oe: 344497 -- 344573



Ø 24 - 80 mm
11047 kit **10047**
kit soufflet transmission [côté roue des deux côtés de l'essieu avant] 1.6

oe: 7701209924 -- 392417930R



Ø 24,5 - 83 mm
11539 kit **10539**
kit soufflet transmission [côté roue des deux côtés de l'essieu avant] 1.4-1.4 4x4-1.6-1.6 CDTI-1.6 CDTI 4x4-1.7 CDTI-1.7 CDTI 4x4

oe: 95908469 -- 95908468

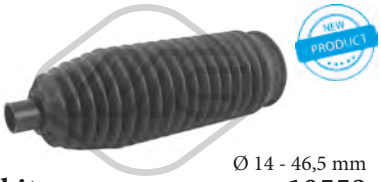

Ø 14 - 46,5 mm
11559 kit **10559**
kit soufflet crémaillère direction [du côté boîte de vitesses] 1.4-1.6 CDTI-1.7 CDTI

oe: 95218371



Ø 13,5 - 54,5 mm
11560 kit **10560**
kit soufflet crémaillère direction [du côté boîte de vitesses] 1.4-1.6 CDTI-1.7 CDTI

oe: 1948588 -- 1609212



06208 Ø 158 mm - 6 gorges
poulie vilebrequin avec amortisseur de vibrations 1.6

oe: 615062

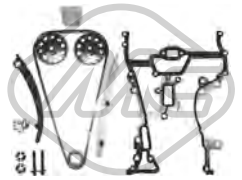

05954
kit de distribution 1.4

oe: 638287 -- 614536

© INDUSTRIAL METALCAUCHO, S.L.U.



41028
support d'échappement 1.4-1.4 4x4-1.6-1.6 CDTI-1.7 CDTI-1.7 CDTI 4x4

oe: 863001 -- 863000

© INDUSTRIAL METALCAUCHO, S.L.U.

CIRCUIT D'EAU

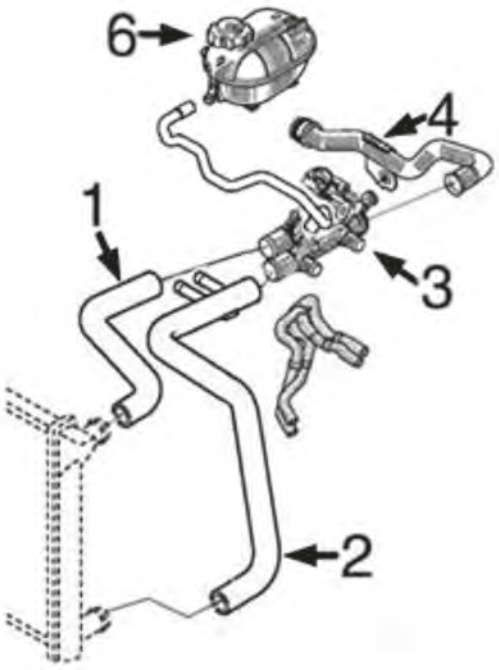

moteur 2.5D G9U :

1	09499	durit radiateur sup.
2	09500	durit radiateur inf.
3	03646	corps complet avec bride et thermostat
4	03202	durit refroidissement
6	03563	bouchon de vase d'expansion

C84M3903M3904M3995M4494CAP1 OPEL MOVANO 07/1998 -

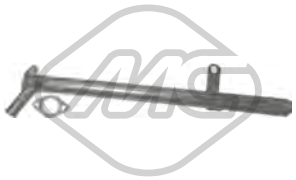

03124
tube d'eau 2.5 D-2.8 DTI

oe: 04500992 -- 4500992



03202
tube d'eau métallique 2.5 CDTI-2.5 DTI-2.5 DTi

oe: 8200298073



03563 Pression [bar]: 1.40
bouchon vase d'expansion 2.5 DTI-2.5 CDTI-2.5 DTi

oe: 4408066

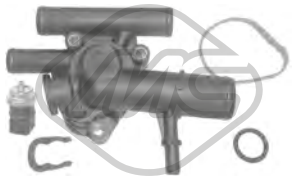

03645
bride liquide refroidissement 89 °C 1.9 DTI

oe: 4404305

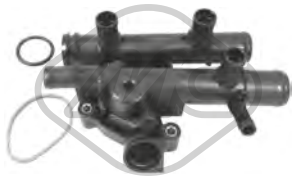

03646
bride liquide refroidissement 83 °C 2.2 DTI-2.5 CDTI-2.5 DTI-2.5 DTi

oe: 4404721

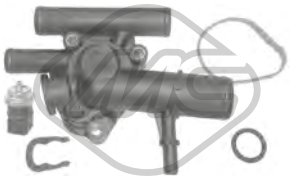

03661
bride liquide refroidissement 83 °C 1.9 DTI

oe: 4432983



09499
durit de radiateur [supérieur] 2.2 DTI-2.5 DTI-2.5 CDTI-2.5 DTi

oe: 4405260



09500
durit de radiateur [inférieur] 2.2 DTI-2.5 DTI-2.5 CDTI-2.5 DTi

oe: 4405261



30294
thermostat 82 °C 2.5 D-2.8 DTI

oe: 4500823

© INDUSTRIAL METALCAUCHO, S.L.U.



35059
séparateur d'huile 2.5 CDTI

oe: 4417365



35060
séparateur d'huile 2.5 CDTI

oe: 4417366



03617
bouchon de remplissage d'huile 2.2 DTI-2.5 DTI-2.5 CDTI-2.5 DTi

oe: 4418625 -- 04418625



04154 Ø 58 mm Ø 72 mm
joint conique échappement 2.5 D-2.8 DTI

oe: 9160980 -- 4500680



03840 Ø 105 mm
couvercle filtre huile 2.5 CDTI-2.5 DTI-2.5 DTi

oe: 7701048886 -- 1203004

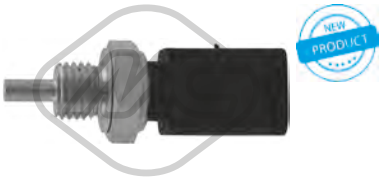

35705 Nombre de connexions: 3
capteur température liquide refroidissement 2.5 D-2.8 DTI

oe: 4408333 -- 4434334



00667 Filetage: 16x150
bouchon carter d'huile 1.9 DTI

oe: 7703075348 -- 9759915980



00670 Filetage: 16x150
bouchon carter d'huile

oe: 7703075152 -- 7903075033



02024 Ø 14 mm Ø 22 mm
rondelle carter 1.9 DTI

oe: 0164.54 -- 0164.54



05655 Filetage: 16x150
bouchon carter d'huile 1.9 DTI

oe: 7903075033 -- 7703075348

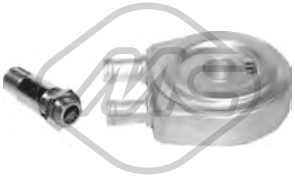

05943
radiateur d'huile 1.9 DTI

oe: 7700853915 -- 7700114036

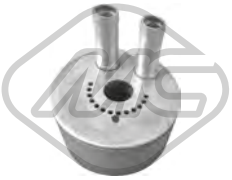

39107
radiateur d'huile 2.2 DTI-2.5 DTI-2.5 CDTI-2.5 DTi

oe: 93197384 -- 93192945



03717
décanteur d'huile 1.9 DTI

oe: 7703065274 -- 8200083403

04724 L: 695 mm
jauge de niveau d'huile

oe: 8200676300 -- 8200086256



04725 L: 570 mm
jauge de niveau d'huile 1.9 DTI

oe: 8200059541 -- 8200901431



08752
durit recyclage [supérieur] 1.9 DTI

oe: 9110689 -- 4402689



09095
durit vapeur

oe: 8200063371 -- 8200136128



Type de fonctionnement: électrique
93013 Nombre de connexions: 5
vanne EGR avec joint d'étanchéite 1.9 DTI

oe: 4409585 -- 4413408

© INDUSTRIAL METALCAUCHO, S.L.U.



Type de fonctionnement: électrique

93014 Nombre de connexions: 5

vanne EGR avec joint d'étanchéite 2.2 DTI-2.5 DTI

oe: 93161071 -- 93160741

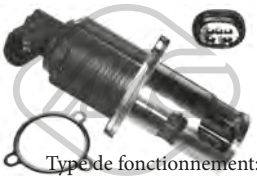

Type de fonctionnement: électrique

93037 Nombre de connexions: 5

vanne EGR avec joint d'étanchéite 2.2 DTI-2.5 DTI

oe: 93183942 -- 4415923

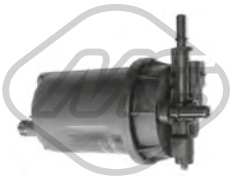

05393

filtre à carburant 1.9 DTI-2.5 D-2.8 DTI

oe: 4502627 -- 4501003

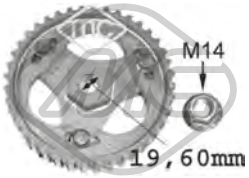

05644

pignon pompe d'injection 1.9 DTI

oe:



05750 Ø 19.6 mm

pignon pompe d'injection

oe: 8200046741



92120

pompe d'amorçage 1.9 DTI-2.5 D-2.8 DTI

oe: 6001545517 -- 6001545517

CIRCUIT TURBO COMPRESSEUR

moteurs 2.2DTI de 90CV et 2.5DTI de 115CV

1	09678	durit flexible intercooler gauche 90-115CH

C84M3903M3904M3995M4494TURBOP1 OPEL MOVANO 07/1998 -

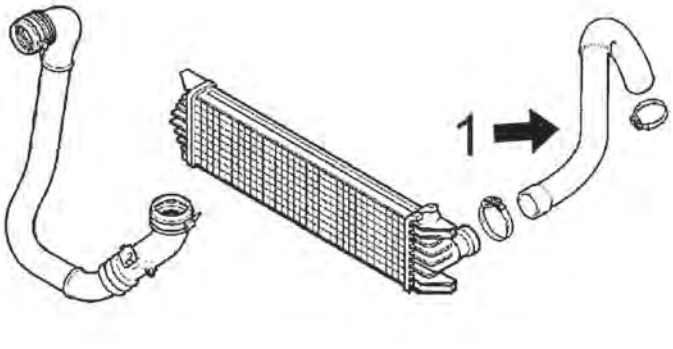

© INDUSTRIAL METALCAUCHO, S.L.U.

CIRCUIT TURBO COMPRESSEUR

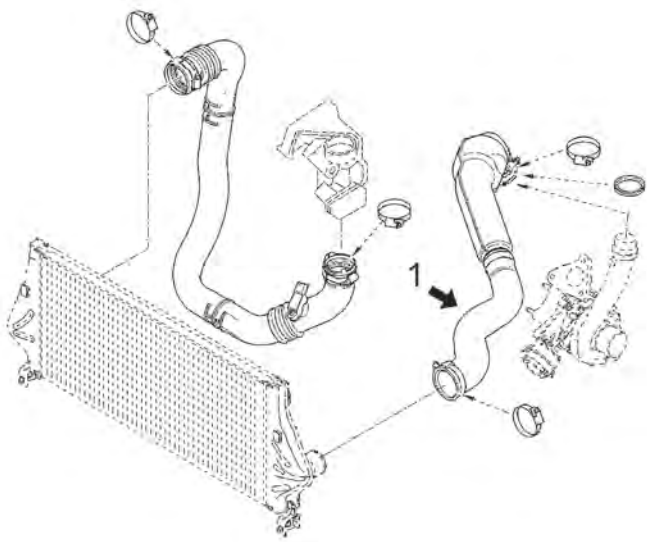

moteurs 2.5CDTI de 120 et 146 CV

1	09832	durit Turbo de intercooler à tube rigide

C84M3903M3904M3995M4494TURBOP2 OPEL MOVANO 07/1998 -

CIRCUIT TURBO COMPRESSEUR

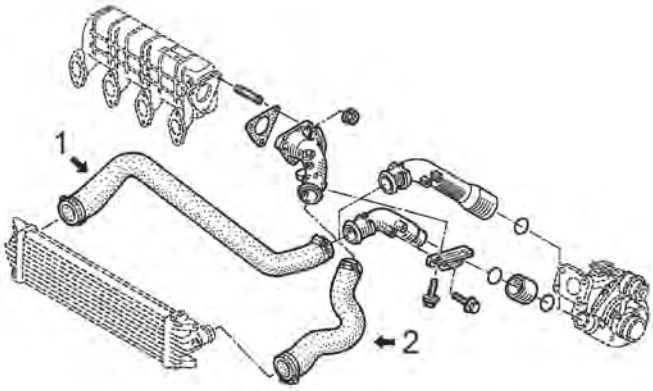

moteurs 2.8DTI de 114 CV

1	09835	durit turbo
2	09834	durit collecteur

C84M3903M3904M3995M4494TURBOP3 OPEL MOVANO 07/1998 -



09678
durit turbor αριστερά [gauche] 2.2 DTI-2.5 DTI

oe: 4404404



09832
durit turbo 2.5 CDTI

oe: 4417411 -- 93190448



09834
durit turbo 2.8 DTI

oe: 93181239 -- 9160335



09835
durit turbo 2.8 DTI

oe: 4500036

SUSPENSION AVANT & SUPPORTS DE MOTEUR

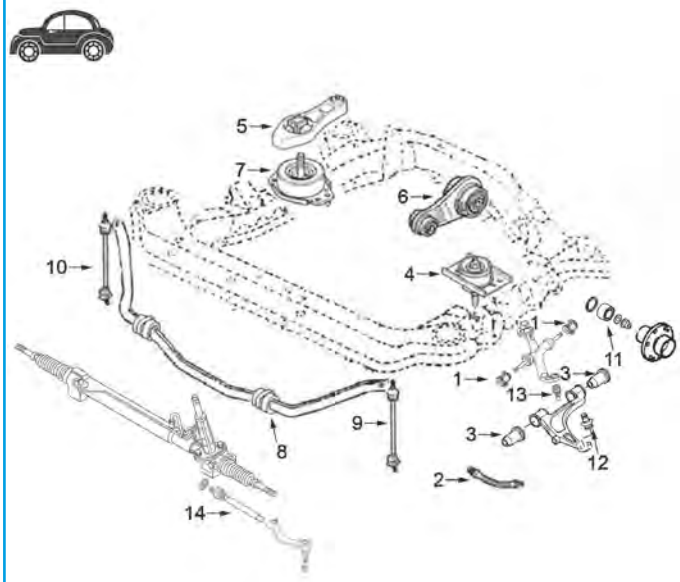

traction avant : moteurs 1.9D (F9Q), 2.2D (G9T), 2.5D (G9U et S8U), 2.8D (S9W) et 3.0D (ZD3)

1	04777	jeu silentblocs triangle inf. AV
2	96206	flexible de frein AV
3	04778	silentbloc bras de suspension devant
4	04116	support moteur G
5	04775	tirante reacción à droite 1.9D
6	04118	support moteur arrière
7	04117	support moteur à droite 2.5D (S8U) et 2.8D
	04776	support moteur à droite 2.2D et 2.5D (G9U)
	04835	support moteur à droite 1.9DTi
8	04404	palier de barre stabilisatrice
9	04400	biellette embout barre stabilisatrice
10	04399	biellette puntal à droite barre stabilisatrice
11	74059	kit de roulements de roue
12	53028	rotule de suspension inf. AV G D
13	53055	rotule de suspension devant des deux côtés
14	53127	axe de bielle G et D

C84M3903M3904M3995M4494SOPDP1 OPEL MOVANO 07/1998 -

SUSPENSION ARRIERE

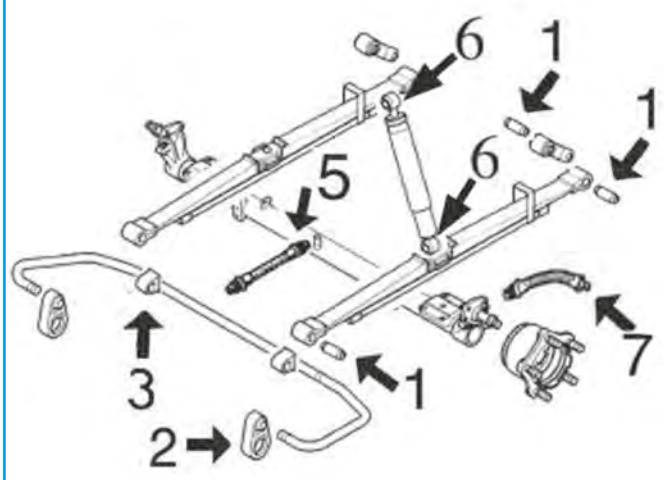

modèles avec traction avant :

1	04779	jeu 3 silentblocs ressort arrière
2	05105	articulation barre stabilisatrice
5	96207	flexible interemédiaire frein arrière
6	05805	jeu silentblocs amortisseur arrière
7	96208	flexible frein AR de 355 mm
	96209	flexible frein AR de 270 mm

C84M3903M3904M3995M4494SOPTP1 OPEL MOVANO 07/1998 -

© INDUSTRIAL METALCAUCHO, S.L.U.



04116
support moteur [avant gauche] 1.9 DTI-2.2 DTI-2.5 D-2.8 DTI

oe: 8200036497 -- 8200304198



04117
support moteur [avant droite] 1.9 DTI

oe: 8200022595



04118
support moteur [arrière] 2.5 D-2.8 DTI

oe: 4500180



04775
biellette support moteur ar [droite] 1.9 DTI

oe: 4401361



04776
support moteur [droite] 1.9 DTI-2.2 DTI-2.5 CDTI-2.5 D-2.5 DTI-2.5 DTi-2.8 DTI-3.0 DTI-3.0 DTi

oe: 4403351



04835
support moteur [droite] 1.9 DTI

oe: 4401360

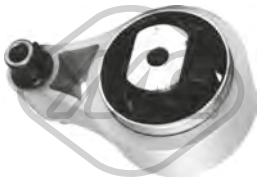

06908
support moteur [arrière] 1.9 DTI-2.2 DTI-2.5 DTI-2.5 CDTI-2.5 DTi-3.0 DTI-3.0 DTi

oe: 04402612 -- 4402612



04399 L: 130 mm
biellette embout barre stabilisatrice [essieu avant droit] 1.9 DTI-2.2 DTI-2.5 CDTI-2.5 D-2.5 DTI-2.5 DTi-2.8 DTI-3.0 DTI-3.0 DTi

oe: 4500199 -- 4500199

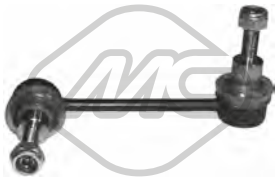

04400 L: 130 mm
biellette embout barre stabilisatrice [essieu avant gauche] 1.9 DTI-2.2 DTI-2.5 CDTI-2.5 D-2.5 DTI-2.5 DTi-2.8 DTI-3.0 DTI-3.0 DTi

oe: 4500198



04404 Ø 25 mm
palier barre stabilisatrice [essieu avant] 1.9 DTI-2.2 DTI-2.5 CDTI-2.5 D-2.5 DTI-2.5 DTi-2.8 DTI-3.0 DTI-3.0 DTi

oe: 4500211



04777 Ø 28 mm Ø 55,5 mm
silentbloc triangle [essieu avant inférieur] 1.9 DTI-2.2 DTI-2.5 DTI-2.5 CDTI-2.5 D-2.5 DTi-2.8 DTI-3.0 DTI-3.0 DTi

oe: 4500094 -- 4500095

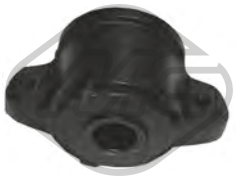

04778 Ø 22 mm Ø 64 mm
silentbloc triangle [essieu avant supérieur] 1.9 DTI-2.2 DTI-2.5 CDTI-2.5 D-2.5 DTI-2.5 DTi-2.8 DTI-3.0 DTI-3.0 DTi

oe: 7700302115



05105 Ø 12|20 mm
articulation barre stabilisatrice [essieu arrière] 1.9 DTI-2.2 DTI-2.5 CDTI-2.5 D-2.5 DTI-2.5 DTi-2.8 DTI-3.0 DTI-3.0 DTi

oe: 7700302278

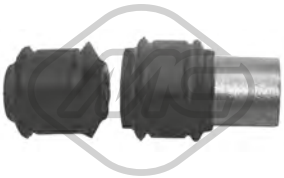

05805
jeu silentblocs amortisseur 1.9 DTI-2.2 DTI-2.5 CDTI-2.5 D-2.5 DTI-2.5 DTi-2.8 DTI-3.0 DTI-3.0 DTi

oe: 4404014 -- 4403419



53028 Ø 22 - 43,3 mm
rotule de suspension [essieu avant inférieur] 1.9 DTI-2.2 DTI-2.5 CDTI-2.5 D-2.5 DTI-2.5 DTi-2.8 DTI-3.0 DTI-3.0 DTi

oe: 4500255 -- 9109909



53055 Ø 45,4 mm
rotule de suspension [essieu avant supérieur] 1.9 DTI-2.2 DTI-2.5 CDTI-2.5 D-2.5 DTI-2.5 DTi-2.8 DTI-3.0 DTI-3.0 DTi

oe: 4500254 -- 9160554



04779 Ø 16 mm Ø 40 mm
jeu de silentblocs [avant] 1.9 DTI-2.2 DTI-2.5 CDTI-2.5 D-2.5 DTI-2.5 DTi-2.8 DTI-3.0 DTI-3.0 DTi

oe: 8200024453 -- 7700302151

© INDUSTRIAL METALCAUCHO, S.L.U.



05760 Ø 35 mm Ø 62 mm
roulement transmission [essieu avant droit] 1.9 DTI-2.2 DTI-2.5 DTI-2.5 CDTI-2.5 DTi

oe: 4501623 -- 4418952



06857
butée amortisseur 2.2 DTI-2.5 DTI-2.5 CDTI-2.5 DTi-3.0 DTI-3.0 DTi

oe: 8200893777

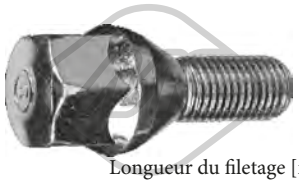

Longueur du filetage [mm]: 25
05437 Filetage [mm]:: M12x150
ecrou de roue [avant et arrière]

oe: 8200719981 -- 7700437514



Longueur du filetage [mm]: 26
05438 Filetage [mm]:: M12x150
ecrou de roue [avant et arrière]

oe: 402222121R -- 402222121R



Ø 154,0 mm
Nombre de dents: 28
90298 H: 105.2 mm
moyeu de roue [des deux côtés de l'essieu avant] 1.9 DTI-2.2 DTI-2.5 DTI-2.5 CDTI-2.5 D-2.5 DTi-2.8 DTI-3.0 DTI-3.0 DTi

oe: 4403024 -- 4418607



74040 Ø 80 mm
kit de roulements de roue [essieu arrière] 1.9 DTI-2.2 DTI-2.5 CDTI-2.5 D-2.5 DTI-2.5 DTi-2.8 DTI-3.0 DTI-3.0 DTi

oe: 4403044 -- 9111044



74059 Ø 84 mm
kit de roulements de roue [essieu avant] 1.9 DTI-2.2 DTI-2.5 CDTI-2.5 D-2.5 DTI-2.5 DTi-2.8 DTI-3.0 DTI-3.0 DTi

oe: 9111023 -- 4403023

96206 L: 582 mm
flexible de frein [des deux côtés de l'essieu avant]ro, ambos lados 1.9 DTI-2.2 DTI-2.5 CDTI-2.5 D-2.5 DTI-2.5 DTi-2.8 DTI-3.0 DTI

oe: 5010422700



96207 L: 433 mm
flexible de frein [Arbre intermédiaire] 1.9 DTI-2.2 DTI-2.5 D-2.5 DTI-2.5 DTi-2.8 DTI-3.0 DTI

oe: 4500133 -- 4415848

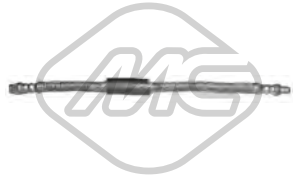

96208 L: 355 mm
flexible de frein [essieu arrière] 1.9 DTI-2.2 DTI-2.5 D-2.5 DTI-2.5 DTi-2.8 DTI-3.0 DTI-3.0 DTi

oe: 9111662 -- 4403662

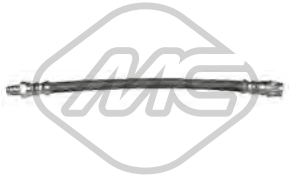

96209 L: 270 mm
flexible de frein [essieu arrière] 1.9 DTI-2.2 DTI-2.5 DTI-2.5 CDTI

oe: 5010422009



Ø 23 - 82 mm
01135 kit
kit soufflet transmission [du côté boîte de vitesses essieu avant droit] 1.9 DTI-2.2 DTI-2.5 D-2.5 DTI-2.5 DTi-2.8 DTI

oe: 4501297



Ø 29 - 97 mm
01225 kit **00225**
kit soufflet transmission [côté roue des deux côtés de l'essieu avant]

oe: 7M0498203A -- 7M0498203



Ø 27 - 90 mm
01520 kit **00520**
kit soufflet transmission [côté roue des deux côtés de l'essieu avant]

oe: 4403284 -- 4403033



Ø 29 - 102 mm
01750 kit **00750**
kit soufflet transmission [côté roue] 1.9 DTI-2.2 DTI-2.5 D-2.5 DTI-2.5 CDTI-2.5 DTi-2.8 DTI-3.0 DTI

oe: 3293.E2 -- 3293.E2



Ø 28 - 114 mm
02304 kit
kit soufflet transmission [du côté boîte de vitesses]

oe: 4501255 -- 4410859

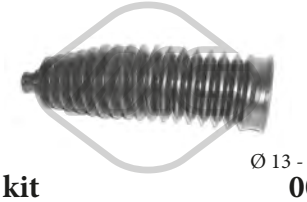

Ø 13 - 50 mm
01107 kit **00206**
kit soufflet crémaillère direction

oe: 7701473334

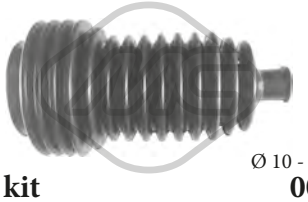

Ø 10 - 42 mm
01530 kit **00530**
kit soufflet crémaillère direction 1.9 DTI-2.2 DTI-2.5 CDTI-2.5 D-2.5 DTI-2.5 DTi-2.8 DTI-3.0 DTI-3.0 DTi

oe: 9161560 -- 4501260

© INDUSTRIAL METALCAUCHO, S.L.U.

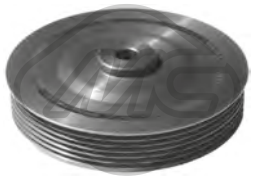

04163 Ø 132 mm - 6 gorges
poulie vilebrequin avec amortisseur de vibrations 1.9 DTI

oe: 7700110329 -- 8200689702



04455 Ø 151 - 155 mm - 6 gorges
poulie vilebrequin avec amortisseur de vibrations 1.9 DTI

oe: 8200386451 -- 7700115766

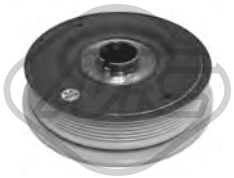

04463 Ø 151 - 165 mm - 6 gorges
poulie vilebrequin avec amortisseur de vibrations 2.2 DTI-2.5 DTI

oe: 8200802664 -- 8200555547



04568 Ø 146 mm - 6 gorges
poulie vilebrequin avec amortisseur de vibrations

oe: 0515.P9 -- 0515.P9

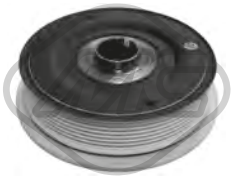

04585 Ø 151 - 165 mm - 7 gorges
poulie vilebrequin avec amortisseur de vibrations 2.2 DTI-2.5 CDTI-2.5 DTI-2.5 DTi

oe: 4418764 -- 4430728



04734 Ø 152 - 155 mm - 7 gorges
poulie vilebrequin avec amortisseur de vibrations

oe: 8200523083 -- 8200376968

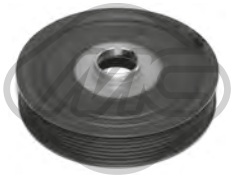

05725 Ø 152 mm - 7 gorges
poulie vilebrequin avec amortisseur de vibrations 2.5 CDTI

oe: 8200267867



14163 Ø 132 mm - 6 gorges
kit poulie vilebrequin avec amortisseur de vibrations 1.9 DTI

oe: 7700110329 -- 8200689702



14455 Ø 151 - 155 mm - 5 gorges
kit poulie vilebrequin avec amortisseur de vibrations 1.9 DTI

oe: 8200386451 -- 7700115766

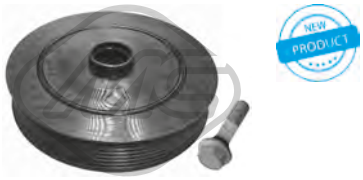

14734 Ø 152 - 155 mm - 7 gorges
kit poulie vilebrequin avec amortisseur de vibrations

oe: 8200523083 -- 8200376968



04912 Ø 56 mm - 6 gorges
poulie alternateur

oe: 8641982 -- 7701207807



04913 Ø 48.8 mm - 6 gorges
poulie alternateur 1.9 DTI-2.2 DTI-2.5 DTI-2.5 D

oe: 7700426849



04914 Ø 48.8 mm - 5 gorges
poulie alternateur 1.9 DTI

oe: 7711134312



05161 Ø 17 mm Ø 60 mm
galet guide alternateur 1.9 DTI

oe: 4410595



05261 Ø 17 mm Ø 60 mm
galet tendeur 1.9 DTI-2.2 DTI-2.5 DTI-2.5 CDTI

oe: 4449454 -- 4413791



05262 Ø 65 mm
galet tendeur alternateur 1.9 DTI

oe: 117507271R -- 4916084A80

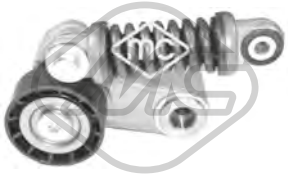

05484 Ø 60 mm
galet guide alternateur

oe: 30852898 -- 7700102395

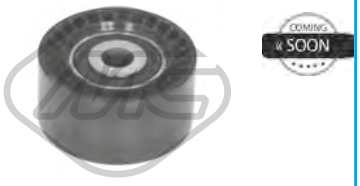

57079 Ø 60,00 mm
galet tendeur 2.5 CDTI

oe: 1192700Q0G -- 8201003525

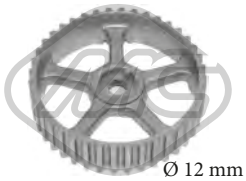

04994 Ø 12 mm Ø 120 mm
Nombre de dents: 40
roue dentée, arbre à came

oe: 7700107401 -- 7700866844

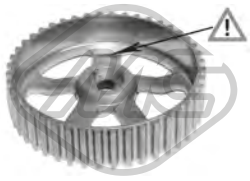

05102 Ø 132 mm
Nombre de dents: 44
roue dentée, arbre à came

oe: 8200277233 -- 8200260389



05340 Ø 66 mm
Nombre de dents: 20
roue dentée, vilebrequin 1.9 DTI

oe: 7700100776

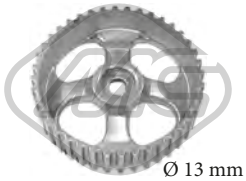

05474 Ø 13 mm Ø 120 mm
Nombre de dents: 40
roue dentée, arbre à came 1.9 DTI

oe: 7700111951



06178
kit de distribution 3.0 DTI-3.0 DTi

oe: 93180994 -- 4415362



53127 L: 178 mm
axe de bielle [des deux côtés de l'essieu avant] 1.9 DTI-2.2 DTI-2.5 CDTI-2.5 D-2.5 DTI-2.5 DTi-2.8 DTI-3.0 DTI-3.0 DTi

oe: 9161561 -- 4501261



82427 L: 945/615+1100/795 mm
cable BV 2.5 CDTI-2.5 DTI-2.5 DTi-2.8 DTI

oe: 8200134483

84720
cable BV 1.9 DTI-2.2 DTI

oe: 8200134485



00417
revêtement de pédale

oe: 7700680836



05929
cylindre émetteur 1.9 DTI-2.2 DTI-2.5 D-2.5 DTI-2.8 DTI

oe: 7700314537



02722
support echappement [essieu arrière] 1.9 DTI-2.2 DTI-2.5 D-2.5 DTi-2.5 CDTI-2.5 DTI-2.8 DTI

oe: 4500762 -- 9161062

© INDUSTRIAL METALCAUCHO, S.L.U.



03563 Pression [bar]: 1.40
bouchon vase d'expansion 2.3 CDTI FWD-2.3 CDTI RWD

oe: 4408066



30301
bride liquide refroidissement 81 °C 2.3 CDTI FWD-2.3 CDTI RWD

oe: 4420308



30308
thermostat 81 °C 2.3 CDTI FWD-2.3 CDTI RWD

oe: 4420308



39062
radiateur d'huile 2.3 CDTI FWD-2.3 CDTI RWD

oe: 93168067 -- 4420402



Type de fonctionnement: électrique

93082
vanne EGR sans joint d'étanchéite 2.3 CDTI FWD-2.3 CDTI RWD

oe: 93168407 -- 4453017



57834 Ø 20,50|7,7 mm Ø 15,0|23 mm
entretoise injecteur 2.3 CDTI FWD

oe: 55565375 -- 055565375



92125
tuyauterie injection 2.3 CDTI FWD

oe: 93168217 -- 4420523

CIRCUIT TURBO COMPRESSEUR

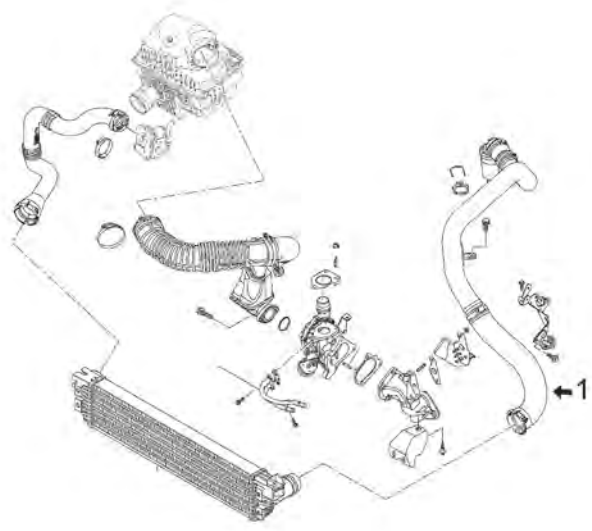

2.3 CDTI de 101-110-125-146-150CV

1	09830	durit Turbo de intercooler à tube rigide

C84M8977M8978M9566TURBOP1 OPEL MOVANO B 05/2010 -



09830
durit turbo 2.3 CDTI FWD-2.3 CDTI RWD

oe: 4421019 -- 4420341



97788
durit turbo 2.3 CDTI RWD

oe: 8200730407 -- 144600828R



97789
durit turbo 2.3 CDTI FWD-2.3 CDTI RWD

oe: 4421019 -- 4420341



97790
jeu de durit turbo 2.3 CDTI RWD

oe: 4421019 -- 4420341

SUSPENSION AVANT & SUPPORTS DE MOTEUR

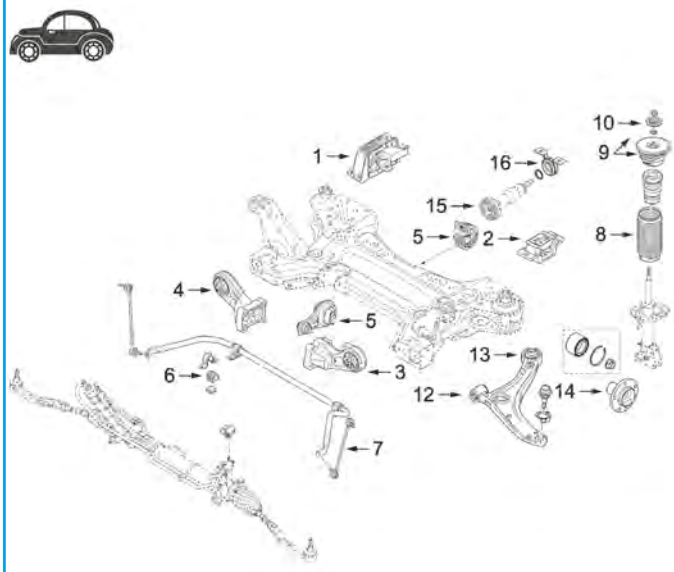

moteur 2.3 CdTi (101cv-125cv-146cv) traction avant et propulsion :

1	06860	support moteur droite
2	06544	support motor G (traction avant)
3	06547	support moteur G (propulsion)
4	06545	support moteur à droite (tracción arrière)
5	06546	support moteur arrière (traction devant)
	06863	support moteur arrière (traction arrière)
6	06858	palier de barre stabilisatrice
7	06954	biellette de barre stabilisatrice
8	06859	soufflet amortisseur
9	06854	kit support amortisseur
10	06855	roulement support amortisseur
12	06668	silentbloc
13	06669	silentbloc
14	90191	moyeu de roue devant
15	06729	flector transmission
16	06718	jeu arbre transmission

C84M8977M8978M9566SOPDP1 OPEL MOVANO B 05/2010 -

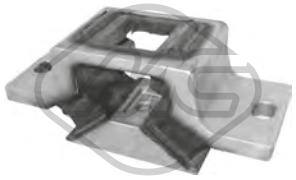

06544
support moteur [gauche] 2.3 CDTI FWD-2.3 CDTI RWD

oe: 04419372 -- 4419372



06545
support moteur [avant droite] 2.3 CDTI RWD

oe: 04420871 -- 4420871



06546
support moteur [arrière] 2.3 CDTI FWD

oe: 04419368 -- 4419368

© INDUSTRIAL METALCAUCHO, S.L.U.



06547
support moteur [avant gauche] 2.3 CDTI FWD

oe: 04420870 -- 4420870



06860
support moteur [droite] 2.3 CDTI FWD

oe: 4419377 -- 04419377



06863
support moteur [arrière] 2.3 CDTI RWD

oe: 04420869 -- 4420869



06668 Ø 16,2 mm Ø 49,7 mm L: 64,1 mm
silentbloc bras de suspension [essieu avant] 2.3 CDTI FWD-2.3 CDTI RWD

oe: 4419217 -- 93197216



06669 Ø 16,2 mm Ø 70 mm L: 77 mm
silentbloc bras de suspension [essieu avant] 2.3 CDTI FWD-2.3 CDTI RWD

oe: 4419215 -- 4419216



06858 Ø 25,4 mm
palier barre stabilisatrice [essieu avant] 2.3 CDTI FWD

oe: 4419323 -- 04419323

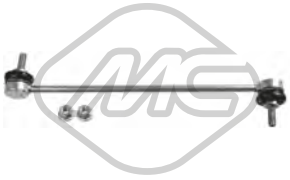

06954 L: 330 mm
biellette barre stabilisatrice [des deux côtés de l'essieu avant] 2.3 CDTI FWD-2.3 CDTI RWD

oe: 4419291 -- 04419291



07280 Ø 28,0 mm L: 40 mm
palier barre stabilisatrice [des deux côtés du pont arrière] 2.3 CDTI FWD

oe: 4419308 -- 04419308



05760 Ø 35 mm Ø 62 mm
roulement transmission [essieu avant droit] 2.3 CDTI FWD-2.3 CDTI RWD

oe: 4501623 -- 4418952



06854 Ø 16 mm
support amortisseur [des deux côtés de l'essieu avant] 2.3 CDTI FWD-2.3 CDTI RWD

oe: 4421359 -- 04421359



06855
roulement support amortisseur [essieu avant] 2.3 CDTI FWD-2.3 CDTI RWD

oe: 4419288

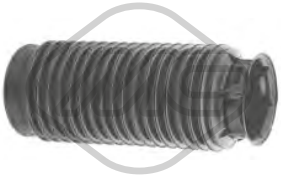

06859
soufflet amortisseur [avant] 2.3 CDTI FWD-2.3 CDTI RWD

oe: 93197323 -- 4419289

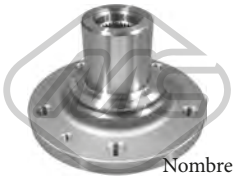

Ø 157 mm
Nombre de dents: 31
90191 H: 106.5 mm
moyeu de roue [essieu avant] 2.3 CDTI FWD-2.3 CDTI RWD

oe: 93197400 -- 4419356



Ø 28 - 77 mm
01139 kit **04518**
kit soufflet transmission [du côté boîte de vitesses] 2.3 CDTI FWD-2.3 CDTI RWD

oe: 392415890R -- 7701473830

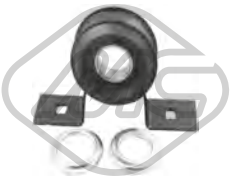

06718 Ø 45 mm
support transmission 2.3 CDTI RWD

oe: 93168920



06729
flector transmission 2.3 CDTI RWD

oe: 93168923



06227 Ø 151 mm - 7 gorges
poulie vilebrequin avec amortisseur de vibrations 2.3 CDTI FWD

oe: 93168039 -- 4420381



57079 Ø 60,00 mm
galet tendeur 2.3 CDTI FWD-2.3 CDTI RWD

oe: 1192700Q0G -- 8201003525

© INDUSTRIAL METALCAUCHO, S.L.U.



06800
support echappement [essieu arrière] 2.3 CDTI FWD-2.3 CDTI RWD

oe: 4420053 -- 863094



07070
support echappement 2.3 CDTI FWD-2.3 CDTI RWD

oe: 4420053 -- 863094

© INDUSTRIAL METALCAUCHO, S.L.U.



03039
thermostat d'eau 92 °C OMEGA B 2.0 DTI 16V-2.2 DTI 16V

oe: 1338079 -- 1338100



03073 Ø 34 mm
manchon 1.8-1.8 S-1.8 N-2.0 16V-2.0-2.0 i-2.2 i 16V-2.2 16V

oe: 606408 -- 606401



03088 Ø 36 mm
thermostat d'eau OMEGA B,SINTRA 2.5 V6-2.6 V6-3.0 i 24V-3.0 V6-3.2 V6

oe: 1338084 -- 1338067



03101
thermostat d'eau 107|92 °C OMEGA B,SINTRA 2.0 16V-2.2 i 16V-2.2 16V-2.5 V6-3.0 V6

oe: 1338079



03507 Pression [bar]: 1.20
bouchon vase d'expansion OMEGA A,OMEGA B 1.8-1.8 S-1.8 N-2.0 DTI 16V-2.0 16V-2.0-2.0 i-2.2 16V-2.3 TD-2.3 D-2.4 i-2.5 V6-2.6 i-3.0 V6-3.0-3.0 24V-3.0 24V Omega 3000-3.0 24V Evolution500-3.6
oe: 1304667 -- 1304654



03710
bouchon réservoir carburant OMEGA B 2.0-2.0 16V-2.0 DTI 16V-2.2 16V-2.2 DTI 16V-2.5 DTI-2.5 TD-2.5 V6-2.6 V6-3.0 V6-3.2 V6

oe: 808117

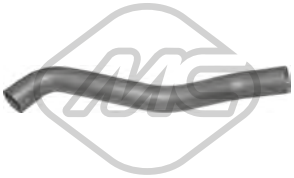

05119
durit de radiateur [inférieur] OMEGA B 2.0 16V

oe: SE021117207A

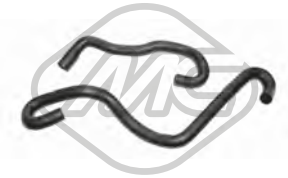

09098
jeu de durit échangeur OMEGA B 2.0 DTI 16V-2.2 DTI 16V

oe: 9128160 -- 1337599



30289
thermostat 80 °C OMEGA B 2.5 DTI-2.5 TD

oe: 1338091 -- 1338082



30310
thermostat 84 °C OMEGA A 2.4 i-3.0-3.0 24V

oe: 1338061 -- 1338024



03103
valve magnétique OMEGA B 2.0-2.0 16V-2.2 16V-2.5 V6-2.6 V6-3.0 V6-3.2 V6

oe: 1820014 -- 1820138

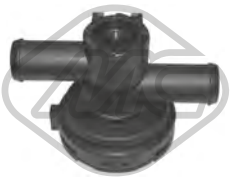

93502
Vanne de controle liq ref OMEGA B 2.0 DTI 16V-2.2 DTI 16V-2.5 DTI-2.5 TD

oe: 13108575 -- 90566948



35075
séparateur d'huile OMEGA B 2.5 DTI

oe: 05607497 -- 5607497



35076
séparateur d'huile OMEGA B 2.5 DTI

oe: 05607246 -- 5607246



03674
bouchon de remplissage d'huile OMEGA B,SINTRA 2.0 16V-2.0 DTI 16V-2.2 DTI-2.2 16V-2.2 DTI 16V-2.5 V6-2.6 V6-3.0 i 24V-3.0 V6-3.2 V6

oe: 650090 -- 5650831

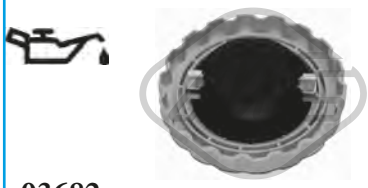

03682
bouchon de remplissage d'huile OMEGA A 1.8-1.8 N-1.8 S-2.0-2.0 i-2.3 D-2.3 TD-2.4 i-2.6 i-3.0-3.0 24V-3.0 24V Omega 3000-3.0 24V Evolution500

oe: 650459 -- 650094



00677 Filetage: 14x150
bouchon carter d'huile OMEGA B 2.0-2.0 16V-2.5 V6-3.0 V6

oe: 652475 -- 652491



02667 Filetage: M14 x 1,5
bouchon carter d'huile OMEGA B,SINTRA 2.0 16V-2.0 DTI 16V-2.2 DTI-2.2 i 16V-2.2 16V-2.2 DTI 16V-2.5 V6-3.0 V6

oe: 652315 -- 652976

© INDUSTRIAL METALCAUCHO, S.L.U.



05945 Filetage: M 12 x 1,75
bouchon carter d'huile OMEGA B 2.2 16V

oe: 652526 -- 652736



09057
durit recyclage OMEGA B 2.0-2.0 16V

oe: 90409617 -- 5656007



Type de fonctionnement: électrique
93018 Nombre de connexions: 5
vanne EGR avec joint d'étanchéite OMEGA B,SINTRA 2.2 16V-2.2 i 16V-2.5 V6-2.6 V6-3.0 i 24V-3.0 V6-3.2 V6

oe: 851578 -- 5851608

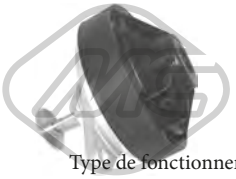

Type de fonctionnement: pneumatique
93039
vanne EGR avec joint d'étanchéite OMEGA B 2.0 DTI 16V-2.2 DTI 16V

oe: 849124 -- 93170138

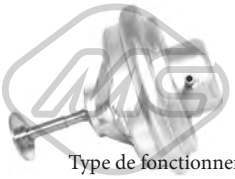

Type de fonctionnement: pneumatique
93040
vanne EGR avec joint d'étanchéite OMEGA B,SINTRA 2.0 DTI 16V-2.2 DTI-2.2 DTI 16V

oe: 9128573 -- 90530760



00935 Ø 22 mm
support pompe à essence OMEGA A 1.8-2.0-2.0 i-3.0-3.0 24V-3.0 24V Evolution500

oe: 817744



00458 Ø 14 mm Ø 58 mm
silentbloc bras de suspension [essieu avant inférieur] OMEGA B 2.0-2.0 16V-2.0 DTI 16V-2.2 16V-2.2 DTI 16V-2.5 DTI-2.5 TD-2.5 V6-2.6 V6-3.0 V6-3.2 V6

oe: 352302 -- 352458



02178
silentbloc bras de suspension OMEGA A 1.8-1.8 N-1.8 S-2.0-2.0 i-2.3 D-2.3 TD-2.4 i-2.6 i-3.0-3.0 24V-3.0 24V Omega 3000-3.0 24V Evolution500-3.6 24V Lotus

oe: 352355 -- 352343



53097 Ø 18 mm
rotule de suspension [essieu avant] OMEGA A,OMEGA B 1.8 N-2.0-2.0 16V-2.0 DTI 16V-2.2 16V-2.2 DTI 16V-2.5 DTI-2.5 TD-2.5 V6-2.6 V6-3.0 V6-3.2 V6

oe: 352800 -- 352829



00810
support alternateur OMEGA A 1.8-1.8 N-1.8 S-2.0-2.0 i

oe: 90220130 -- 1204580



00811
support alternateur OMEGA A 2.4 i-2.6 i-3.0-3.0 24V Omega 3000-3.0 24V

oe: 1204885

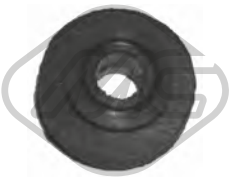

00934 Ø 26 mm
douille alternateur OMEGA A 2.4 i-3.0

oe: 1204582 -- 6204581



Longueur du filetage [mm]: 22
00815 Filetage [mm]:: M12 X 1.5
ecrou de roue OMEGA A,OMEGA B 1.8-1.8 S-1.8 N-2.0 16V-2.0 DTI 16V-2.0-2.0 i-2.2 DTI 16V-2.2 16V-2.3 TD-2.3 D-2.4 i-2.5 V6-2.5 TD-2.5 DTI-2.6 i-2.6 V6-3.0 24V-3.0 V6-3.0-3.0 24V Omega 3000-3.0
oe: 1008501



02115 L: 735 mm
capteur usure plaquettes OMEGA B 2.0-2.0 16V

oe: 90495145 -- 6238322



74030 Ø 74 mm
kit de roulements de roue [essieu arrière] OMEGA B 2.0-2.0 16V-2.0 DTI 16V-2.2 DTI 16V-2.2 16V-2.5 DTI-2.5 TD-2.5 V6-2.6 V6-3.0 V6-3.2 V6

oe: 328105 -- 1603196



Ø 23 - 99 mm
01510 kit **00510**
kit soufflet transmission [du côté boîte de vitesses des deux côtés de l'essieu avant] OMEGA B 2.5 V6-2.5 TD-3.0 V6

oe: 33211208443



Ø 26 - 88 mm
11065 kit **10065**
kit soufflet transmission [côté roue des deux côtés de l'essieu avant] SINTRA 2.2 i 16V

oe: 374309 -- 202435DE5

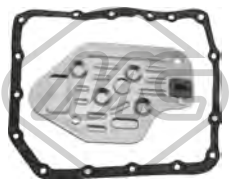

21000 L: 244 mm
filtre transmission OMEGA A,OMEGA B 2.0-2.0 i-2.0 16V-2.2 16V-2.5 DTI-2.5 V6-2.5 TD-2.6 i-2.6 V6-3.0-3.0 24V-3.0 V6-3.2 V6

oe: 747477

© INDUSTRIAL METALCAUCHO, S.L.U.

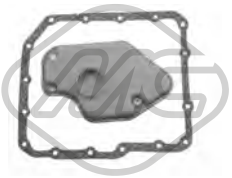

21038

фильтр для гидравлической коробки передач OMEGA A,OMEGA B 2.0-2.0 i-2.0 16V-2.0 DTI 16V-2.2 16V-2.2 DTI 16V-2.5 DTI-2.5 V6-2.5 TD-2.6 V6-2.6 i-3.0 V6-3.0 24V Evolution500-3.2 V6-3.6

oe: 8960150620

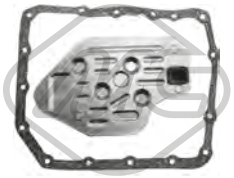

21039

filtre transmission OMEGA A,OMEGA B 2.0-2.0 i-2.0 16V-2.0 DTI 16V-2.2 DTI 16V-2.2 16V-2.5 DTI-2.5 V6-2.5 TD-2.6 V6-2.6 i-3.0-3.0 24V-3.0 24V Omega 3000-3.0 V6-3.2 V6

oe: 0747477 -- 0747213



00928 Ø 40 mm

flector transmission [avant et arrière] OMEGA A,OMEGA B 1.8-1.8 S-1.8 N-2.0 16V-2.0-2.0 i-2.3 D

oe: 0458364 -- 458364



04491 Ø 174 mm - 6 gorges

poulie vilebrequin avec amortisseur de vibrations OMEGA B,SINTRA 2.0 DTI 16V-2.2 DTI-2.2 DTI 16V

oe: 5614415 -- 5614437



04781 Ø 142 mm - 6 gorges

poulie vilebrequin sans amortisseur de vibrations OMEGA B,SINTRA 2.0-2.0 16V-2.2 i 16V-2.2 16V

oe: 614654



05722 Ø 143 - 150 mm - 10 gorges

poulie vilebrequin avec amortisseur de vibrations OMEGA B 2.5 DTI

oe: 614602 -- 0614602

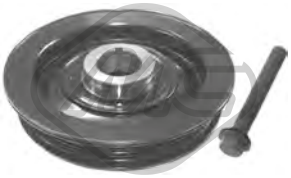

14491 Ø 174 mm - 6 gorges

kit poulie vilebrequin avec amortisseur de vibrations OMEGA B,SINTRA 2.0 DTI 16V-2.2 DTI-2.2 DTI 16V

oe: 5614415 -- 5614437



05091 Ø 70.1 mm

galet tendeur alternateur OMEGA B,SINTRA 2.0-2.0 16V-2.2 DTI-2.2 i 16V-2.2 16V

oe: 1340544 -- 1340541



06108

kit de distribution OMEGA B,SINTRA 2.0 DTI 16V-2.2 DTI-2.2 DTI 16V

oe: 5636386 -- 636431



82411 L: 1190/776 mm

cable commande d'embrayage OMEGA A 1.8-1.8 N-1.8 S-2.0-2.0 i

oe: 90223402 -- 669149

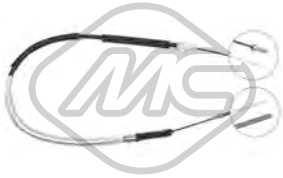

82416 L: 1226/767 mm

cable commande d'embrayage OMEGA A 1.8-1.8 N-1.8 S-2.0-2.0 i-3.0-3.0 24V Omega 3000-3.0 24V

oe: 90335385 -- 669159



00058

support echappement OMEGA A 3.0 24V

oe: 852722



00270

support echappement OMEGA A 1.8-1.8 N-1.8 S-2.0-2.0 i-2.3 D-2.3 TD-2.4 i-2.6 i-3.0-3.0 24V-3.0 24V Evolution500-3.6 24V Lotus

oe: 852720 -- 852716



02428

support echappement OMEGA B 2.0-2.0 16V-2.0 DTI 16V-2.2 16V-2.2 DTI 16V-2.5 DTI-2.5 TD-2.5 V6-2.6 V6-3.0 V6-3.2 V6

oe: 852726 -- 0852726



02619 Ø 14 mm

ressort, tuyau d'échappement OMEGA A 2.3 D-2.3 TD

oe: 854982 -- 854881



02620 Ø 12 mm

ressort, tuyau d'échappement OMEGA A 1.8-1.8 N-1.8 S-2.0-2.0 i-2.3 D-2.3 TD-2.4 i-2.6 i-3.0-3.0 24V-3.6 24V Lotus

oe: 854986 -- 854884



02055

pompe lave-glaces OMEGA A,OMEGA B 1.8-1.8 S-1.8 N-2.0 16V-2.0-2.0 DTI 16V-2.0 i-2.2 16V-2.2 DTI 16V-2.3 TD-2.3 D-2.4 i-2.5 TD-2.5 DTI-2.5 V6-2.6 V6-2.6 i-3.0 V6-3.0-3.0 24V-3.0 24V Omega 3000-

oe: 1450156 -- 1450174

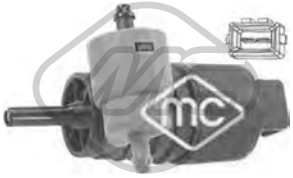

02061

pompe lave-glaces OMEGA B 2.0-2.0 16V-2.0 DTI 16V-2.2 16V-2.2 DTI 16V-2.5 DTI-2.5 TD-2.5 V6-2.6 V6-3.0 V6-3.2 V6

oe: 90508706 -- 1450173



02073
pompe lave-glaces OMEGA B 2.0-2.0 16V-2.0 DTI 16V-2.2 16V-2.2 DTI 16V-2.5 TD-2.5 V6-2.5 DTI-2.6 V6-3.0 V6-3.2 V6

oe: 1450184 -- 1450172

© INDUSTRIAL METALCAUCHO, S.L.U.



03068 Ø 30 mm
manchon TIGRA 1.8

oe: 606400 -- 0606400



03073 Ø 34 mm
manchon SPEEDSTER 2.0 T

oe: 606408 -- 606401



03099
thermostat d'eau 92 °C TIGRA 1.8

oe: 1338098 -- 6338035



03101
thermostat d'eau 107|92 °C SPEEDSTER 2.0 T

oe: 1338079



03182
tube d'eau métallique TIGRA 1.4 16V-1.6 16V

oe: 1336097



03185
tube d'eau métallique TIGRA 1.8

oe: 1336168



03507 Pression [bar]: 1.20
bouchon vase d'expansion 1.3 CDTI-1.4 16V-1.4-1.6 16V-1.8-2.0 T-2.2

oe: 1304667 -- 1304654



03515
vase d'expansion TIGRA 1.3 CDTI-1.4 16V-1.4-1.6 16V-1.8

oe: 90410057 -- 1304603



03629
vase d'expansion SPEEDSTER 2.0 T

oe: 90530689 -- 1304223

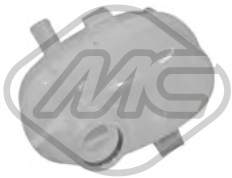

03673
vase d'expansion TIGRA 1.3 CDTI-1.8

oe: 9128766 -- 1304233



03710
bouchon réservoir carburant TIGRA 1.4 16V-1.6 16V

oe: 808117



03732
vase d'expansion TIGRA 1.4

oe: 9129170 -- 1304234



08233
durit de radiateur [supérieur] TIGRA 1.4 16V-1.6 16V

oe: 90444470 -- 1337190



08234
durit de radiateur [inférieur] TIGRA 1.4 16V-1.6 16V

oe: 1337322 -- 1337193



08239
durit de radiateur [supérieur] TIGRA 1.4 16V

oe: 90444463 -- 1337186



08240
durit de radiateur [supérieur] TIGRA 1.4 16V

oe: 1337188



08243
durit de radiateur [supérieur] TIGRA 1.4 16V-1.6 16V

oe: 1337191



08244
durit de radiateur TIGRA 1.4 16V-1.6 16V

oe: 1337485 -- 90354836

© INDUSTRIAL METALCAUCHO, S.L.U.



08245
durit de radiateur TIGRA 1.4 16V

oe: 1818256



08248
durit chauffage tube métal TIGRA 1.4 16V-1.6 16V

oe: 90412785 -- 1818563



08249
durit chauffage TIGRA 1.4 16V-1.6 16V

oe: 1818254



08980
durit de radiateur TIGRA 1.8

oe: 90536633 -- 1337536



09541
durit de radiateur [supérieur] TIGRA 1.4

oe: 9128354 -- 1337573



09543
durit de radiateur [inférieur] TIGRA 1.4

oe: 6336101 -- 1336233



09548
durit de radiateur [inférieur] TIGRA 1.3 CDTI

oe: 6336107



30204
thermostat d'eau 82 °C TIGRA 1.3 CDTI

oe: 1338724 -- 1338005



30205
thermostat d'eau 92 °C TIGRA

oe: 4792160



30214
couvercle thermostat 92 °C TIGRA 1.3 CDTI-1.4

oe: 6338028 -- 1338423



98388
durit de radiateur TIGRA 1.3 CDTI

oe: 93177804 -- 1338753



98391
durit de radiateur TIGRA 1.4

oe: 5825713 -- 55555684

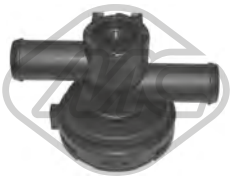

93502
Vanne de controle liq ref TIGRA 1.4 16V-1.6 16V

oe: 13108575 -- 90566948



03674
bouchon de remplissage d'huile 1.4-2.0 T

oe: 650090 -- 5650831

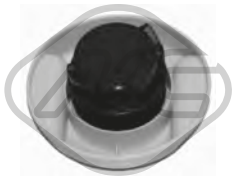

03684
bouchon de remplissage d'huile TIGRA 1.4 16V-1.6 16V

oe: 0650091 -- 650091

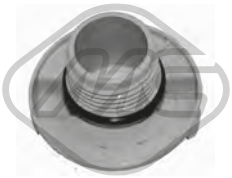

03685
bouchon de remplissage d'huile TIGRA 1.3 CDTI

oe: 5650506



39000
bouchon de remplissage d'huile TIGRA 1.8

oe: 90536291



03927 Ø 70 mm
couvercle filtre huile TIGRA 1.4

oe: 55353325 -- 5650963

© INDUSTRIAL METALCAUCHO, S.L.U.

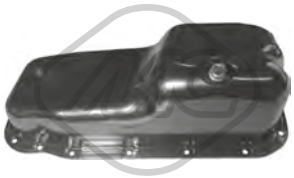

06017
carter d'huile TIGRA 1.4 16V

oe: 652121 -- 652148



06310
carter d'huile TIGRA 1.3 CDTI

oe: 00652063 -- 0652063

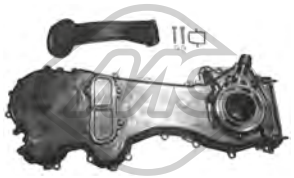

06581
jeu couvres courroie TIGRA 1.3 CDTI

oe: 646904 -- 636851



02667 Filetage: M14 x 1,5
bouchon carter d'huile TIGRA 1.4-1.8

oe: 652315 -- 652976



05106 Filetage: 22x150
bouchon carter d'huile 1.3 CDTI

oe: 652457



05945 Filetage: M 12 x 1,75
bouchon carter d'huile SPEEDSTER 2.2

oe: 652526 -- 652736



39099
radiateur d'huile SPEEDSTER 2.0 T

oe: 90448821 -- 650813



07742
durit ventilation huile TIGRA 1.4

oe: 5656132 -- 5656120



08253
durit recyclage TIGRA 1.4 16V

oe: 5656065

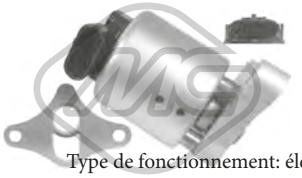

Type de fonctionnement: électrique
93001 Nombre de connexions: 5
vanne EGR avec joint d'étanchéite TIGRA 1.8

oe: R1090061 -- 17098055

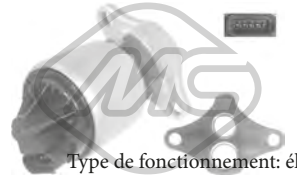

Type de fonctionnement: électrique
93002 Nombre de connexions: 5
vanne EGR avec joint d'étanchéite TIGRA 1.4 16V-1.6 16V

oe: 93184995 -- 5851602



Type de fonctionnement: électrique
93005 Nombre de connexions: 2
vanne EGR avec joints TIGRA 1.3 CDTI

oe: 93196798 -- 5851049

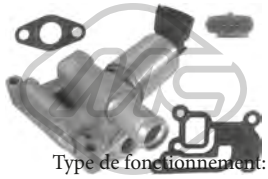

Type de fonctionnement: électrique
93019 Nombre de connexions: 5
vanne EGR avec joints TIGRA 1.4

oe: 5851607 -- 9158987

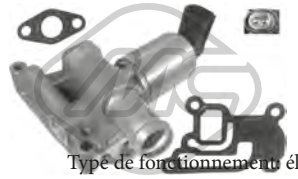

Type de fonctionnement: électrique
93038 Nombre de connexions: 5
vanne EGR avec joints TIGRA 1.4

oe: 5851057 -- 55556720

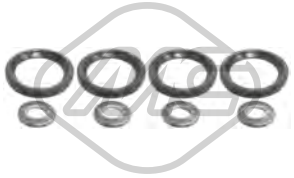

06585
kit injection 8 pièces TIGRA 1.3 CDTI

oe: 93188667 -- 93195391



92048
tuyauterie injection TIGRA 1.3 CDTI

oe: 93177371



01007
support moteur [gauche] TIGRA 1.4-1.8

oe: 5684645 -- 13109202



01011
support moteur [arrière] TIGRA 1.3 CDTI-1.4-1.8

oe: 846034

© INDUSTRIAL METALCAUCHO, S.L.U.

OPEL SPEEDSTER - TIGRA 07/1994 -



02494
support moteur [avant droite] TIGRA 1.4 16V-1.6 16V

oe: 0684666 -- 684666



02495
support moteur [avant gauche] TIGRA 1.4 16V-1.6 16V

oe: 684671 -- 684665

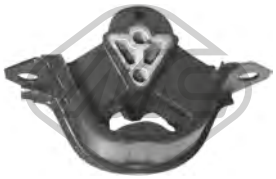

02496
support moteur [avant droite] TIGRA 1.4 16V-1.6 16V

oe: 90445298 -- 684294



02497
support moteur [avant gauche] TIGRA 1.4 16V-1.6 16V

oe: 93230328 -- 684126



04170 Ø 10.2 mm
support moteur [arrière] TIGRA 1.4 16V-1.6 16V

oe: 682603

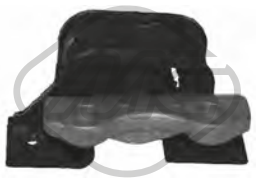

04686
support moteur [droite] TIGRA 1.4

oe: 5684170 -- 5684168



04687
support moteur [droite] TIGRA 1.8

oe: 684184 -- 684183



04688 Ø 12 mm
support moteur [arrière] TIGRA 1.4-1.8

oe: 0684713 -- 684713

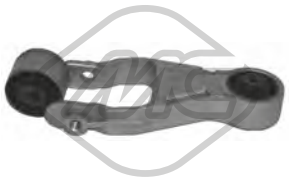

04689
support moteur [arrière] TIGRA 1.3 CDTI-1.4

oe: 684717



04690
support moteur [avant] TIGRA 1.3 CDTI-1.4-1.8

oe: 0684238 -- 684238



04692
support moteur [gauche] TIGRA 1.3 CDTI

oe: 5684761



57620
support moteur TIGRA 1.4-1.8

oe: 9227883



00492 Ø 10 mm
silentbloc bras de suspension [essieu arrière] TIGRA 1.4 16V-1.6 16V

oe: 402643



00855 Ø 17 mm
palier barre stabilisatrice [essieu avant] TIGRA 1.4 16V-1.6 16V

oe: 350109



00863 Ø 19 mm
palier barre stabilisatrice [essieu avant] TIGRA 1.4 16V-1.6 16V

oe: 350127 -- 350119



02493 Ø 10 mm Ø 35 mm
silentbloc bras de suspension [essieu avant inférieur] TIGRA 1.4 16V-1.6 16V

oe: 90445097 -- 352301



02613 Ø 14 mm Ø 36|50 mm L: 40 mm
silentbloc bras de suspension [essieu avant] TIGRA 1.4 16V-1.6 16V

oe: 90445098 -- 353561



04377 Ø 18 mm
palier barre stabilisatrice [essieu avant] TIGRA 1.3 CDTI-1.4-1.8

oe: 350138 -- 0350138

© INDUSTRIAL METALCAUCHO, S.L.U.

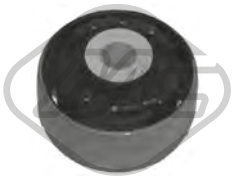

04694 Ø 13 mm Ø 27|61 mm
silentbloc triangle [essieu avant] TIGRA 1.3 CDTI-1.4-1.8

oe: 0352320 -- 352320



04695 Ø 12 mm Ø 49|59 mm
silentbloc triangle [essieu avant] TIGRA 1.3 CDTI-1.4-1.8

oe: 352366 -- 352377



06005 Ø 10 mm Ø 59 mm
silentbloc bras de suspension [essieu arrière] TIGRA 1.3 CDTI-1.4 16V-1.4-1.6 16V-1.8

oe: 5402636



52044
bras de suspension [essieu avant gauche] TIGRA 1.3 CDTI-1.4-1.8

oe: 352061 -- 352041



52049
bras de suspension [essieu avant droit] TIGRA 1.3 CDTI-1.4-1.8

oe: 24428978 -- 352042



53043 Ø 16 mm
rotule de suspension [essieu avant] TIGRA 1.3 CDTI-1.4-1.8

oe: 352803 -- 9196394



02491
butée élastique [arrière] TIGRA 1.4 16V-1.6 16V

oe: 90216743 -- 430051

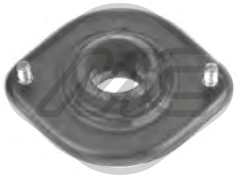

02499
support amortisseur [essieu avant] TIGRA 1.4 16V-1.6 16V

oe: 90445207 -- 344519



04214 Ø 12 mm Ø 103|113 mm
support amortisseur [essieu avant] TIGRA 1.3 CDTI-1.4-1.8

oe: 90538936 -- 344525



04350 Ø 12 mm Ø 130 mm
roulement support amortisseur [supérieur] TIGRA 1.4 16V-1.6 16V

oe: 312503 -- 0312503



04698
butée amortisseur [essieu avant] TIGRA 1.3 CDTI-1.4-1.8

oe: 344424 -- 0344424



04710 Ø 20 mm
jeu soufflet butée amortisseur [essieu avant] TIGRA 1.4 16V-1.6 16V

oe: 344182 -- 0344182

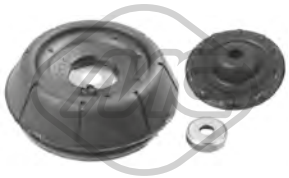

05910
kit support amortisseur [essieu avant] TIGRA 1.4-1.8

oe: 344582 -- 344525



06297 Ø 12 mm Ø 114|79 mm
butée amortisseur [essieu avant supérieur] TIGRA 1.3 CDTI-1.4 16V-1.4-1.6 16V-1.8

oe: 312510 -- 0312510



Longueur du filetage [mm]: 22
00815 Filetage [mm]:: M12 X 1.5
ecrou de roue TIGRA 1.3 CDTI-1.4 16V-1.4-1.6 16V-1.8

oe: 1008501



Ø 120 mm
Nombre de dents: 22
90004 H: 80 mm
moyeu de roue [essieu avant] TIGRA 1.4 16V-1.6 16V

oe: 326178 -- 326169

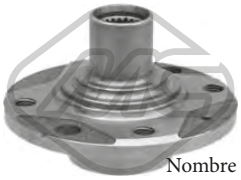

Ø 123 mm
Nombre de dents: 22
90124 H: 78 mm
moyeu de roue [essieu avant] TIGRA 1.3 CDTI-1.4-1.8

oe: 326001 -- 0326001



74013 Ø 50 mm
kit de roulements de roue [essieu avant] TIGRA 1.4 16V-1.6 16V

oe: 90005137 -- 330011

© INDUSTRIAL METALCAUCHO, S.L.U.

OPEL SPEEDSTER - TIGRA 07/1994 -



74037 Ø 66 mm
kit de roulements de roue [essieu avant] TIGRA 1.4 16V-1.6 16V

oe: 328106 -- 1603195



74091 Ø 67 mm
kit de roulements de roue [essieu avant] TIGRA 1.3 CDTI-1.4-1.8

oe: 9195608 -- 328980



74116 Ø 53 mm
kit de roulements de roue [essieu arrière] TIGRA 1.3 CDTI-1.4-1.8

oe: 1604007 -- 9156695



96131 L: 310 mm
flexible de frein [essieu avant] TIGRA 1.3 CDTI-1.4-1.8

oe: 5562230

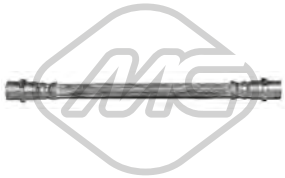

96138 L: 224 mm
flexible de frein [essieu arrière] TIGRA 1.3 CDTI-1.4-1.8

oe: 9191263 -- 562302



Ø 22 - 66 mm
01147 kit **00147**
kit soufflet transmission [du côté boîte de vitesses des deux côtés de l'essieu avant] TIGRA 1.3 CDTI-1.4

oe: 1603230 -- 1603004



Ø 25 - 87 mm
01198 kit **00198**
kit soufflet transmission [du côté boîte de vitesses des deux côtés de l'essieu avant] SPEEDSTER 2.0 T-2.2

oe: 894313080



Ø 21 - 65 mm
01282 kit **00282**
kit soufflet transmission [du côté boîte de vitesses des deux côtés de l'essieu avant] TIGRA 1.8

oe: 1603226



Ø 23 - 77 mm
01344 kit **00344**
kit soufflet transmission [du côté boîte de vitesses des deux côtés de l'essieu avant] TIGRA 1.4 16V-1.6 16V

oe: 374093



Ø 20 - 54 mm
01490 kit **00490**
kit soufflet transmission [du côté boîte de vitesses des deux côtés de l'essieu avant] TIGRA 1.4 16V-1.6 16V

oe: 374018



Ø 22 - 78 mm
01989 kit **00989**
kit soufflet transmission [côté roue des deux côtés de l'essieu avant] TIGRA 1.6 16V

oe: 90541447 -- 90446236



Ø 24 - 80 mm
11068 kit **10068**
kit soufflet transmission [côté roue des deux côtés de l'essieu avant] TIGRA 1.8

oe: 01604008 -- 1604008



Ø 22 - 78 mm
11106 kit **10106**
kit soufflet transmission [côté roue des deux côtés de l'essieu avant] TIGRA 1.4 16V

oe: 1603189 -- 26032413

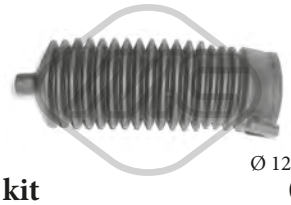

Ø 12 - 49 mm
01191 kit **00191**
kit soufflet crémaillère direction TIGRA 1.4 16V-1.6 16V

oe: 1609087

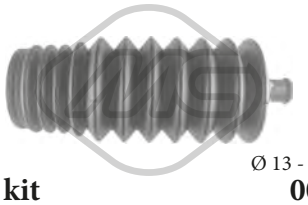

Ø 13 - 49 mm
01338 kit **00338**
kit soufflet crémaillère direction TIGRA 1.4 16V-1.6 16V

oe: 902827 -- 902826

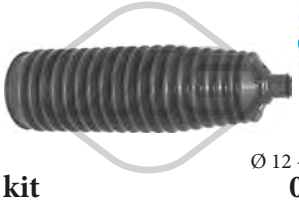

Ø 12 - 50 mm
01659 kit **00659**
kit soufflet crémaillère direction [des deux côtés de l'essieu avant] TIGRA 1.3 CDTI-1.4-1.8

oe: 1609121



04718 Ø 153 mm - 5 gorges
poulie vilebrequin avec amortisseur de vibrations SPEEDSTER 2.0 T

oe: 90572761 -- 90424119



04719 Ø 164 mm - 6 gorges
poulie vilebrequin avec amortisseur de vibrations TIGRA 1.3 CDTI-1.4-1.8

oe: 614150 -- 5614438

© INDUSTRIAL METALCAUCHO, S.L.U.



04773 Ø 76 mm
galet guide alternateur TIGRA 1.8

oe: 09157970 -- 1340514



05091 Ø 70.1 mm
galet tendeur alternateur 1.4 16V-1.6 16V-2.0 T

oe: 1340544 -- 1340541



05092
galet tendeur alternateur TIGRA 1.4 16V-1.6 16V

oe: 1206990



05671 Ø 16 mm Ø 54 mm - 6 gorges
poulie alternateur TIGRA 1.3 CDTI

oe: 1204517 -- 1204392



06106 Ø 76.4 mm
galet tendeur alternateur TIGRA 1.8

oe: 1340555

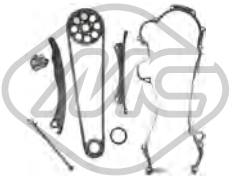

05239
kit de distribution TIGRA 1.3 CDTI

oe: 646904 -- 636851

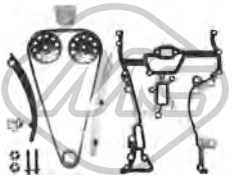

05954
kit de distribution TIGRA 1.4

oe: 638287 -- 614536

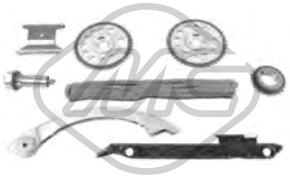

07109
kit de distribution SPEEDSTER 2.2

oe: 636177 -- 90537632



04683
jeu biellette BV TIGRA 1.3 CDTI-1.4-1.8

oe: 9200977 -- 738793



53040 L: 67 mm
rotule de direction [des deux côtés de l'essieu avant] TIGRA 1.3 CDTI-1.4 16V-1.4-1.6 16V-1.8

oe: 26011925 -- 26087868



53079 L: 77 mm
rotule de direction [des deux côtés de l'essieu avant] TIGRA 1.4 16V-1.6 16V

oe: 26065265 -- 324066

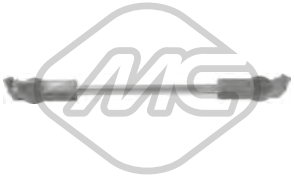

02414
biellette de BV TIGRA 1.4 16V-1.6 16V

oe: 758800 -- 0758800



05879
articulacion BV TIGRA 1.3 CDTI-1.4-1.8

oe: 0758947 -- 758947

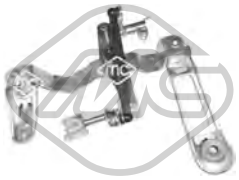

05880
articulacion BV TIGRA 1.3 CDTI-1.4-1.8

oe: 5738030



04720
douille de guidage embrayage TIGRA 1.4 16V-1.6 16V

oe: 668809 -- 668542



04721
fourchette embrayage TIGRA 1.4 16V-1.6 16V

oe: 668198



80020 L: 794/410 mm
cable commande d'embrayage TIGRA 1.4 16V-1.6 16V

oe: 90522447 -- 669187



80062 L: 727/417 mm
cable commande d'embrayage TIGRA 1.4 16V-1.6 16V

oe: 90446929 -- 669186

© INDUSTRIAL METALCAUCHO, S.L.U.



00975
support echappement TIGRA 1.4 16V

oe: 852516



02620 Ø 12 mm
ressort, tuyau d'échappement TIGRA 1.4 16V-1.6 16V

oe: 854986 -- 854884



02055
pompe lave-glaces TIGRA 1.4 16V-1.6 16V

oe: 1450156 -- 1450174

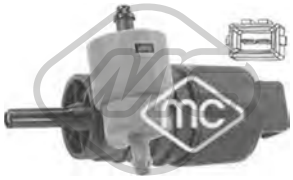

02061
pompe lave-glaces TIGRA 1.4 16V-1.6 16V

oe: 90508706 -- 1450173



02073
pompe lave-glaces 1.3 CDTI-1.4 16V-1.4-1.6 16V-1.8-2.0 T-2.2

oe: 1450184 -- 1450172



50159 L: 630 mm
capteur ABS Capteur passif [des deux côtés de l'essieu avant] TIGRA 1.4 16V-1.6 16V

oe: 90483637 -- 90386504



50160 L: 1170 mm
capteur ABS Capteur passif [des deux côtés du pont arrière] TIGRA 1.4 16V-1.6 16V

oe: 90386505 -- 1238917



50161 L: 452 mm
capteur ABS Capteur passif [des deux côtés de l'essieu avant] TIGRA 1.3 CDTI-1.4-1.8

oe: 9115064 -- 1238236

© INDUSTRIAL METALCAUCHO, S.L.U.

CIRCUIT D'EAU

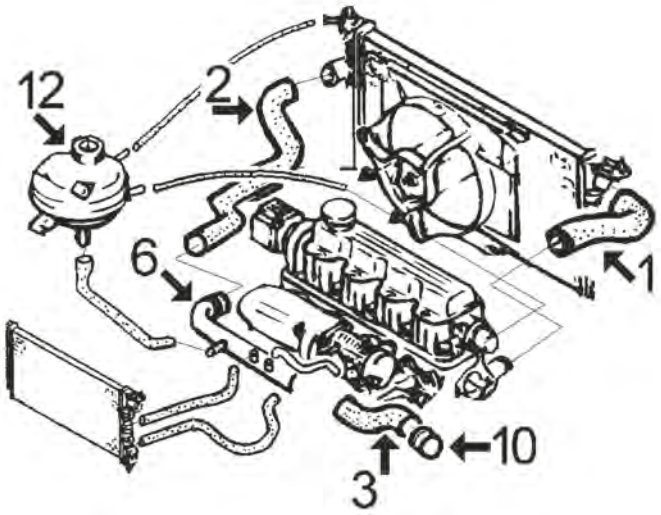

1.6 (moteur SV) jusqu'à modèle '96 :

1	08005	durit radiateur sup.
2	08006	durit radiateur inf.
3	08244	durit pompe de l'eau de '91
6	03179	tube liquide refroidissement rigide
10	03068	buse métallique accès à pompe de l'eau
12	03507	bouchon de vase d'expansion
	03632	vase d'expansion

C84M490CAP1 OPEL VECTRA A 08/1988 - 11/1995

CIRCUIT D'EAU

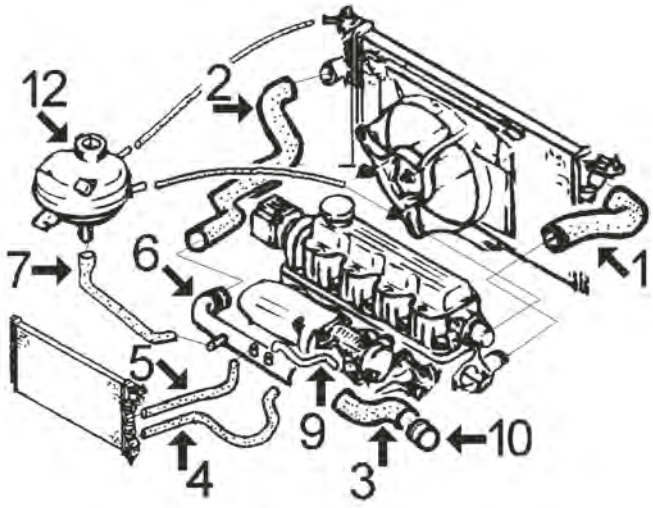

1.8-2.0 (moteurs 1.8NE, 2.0NE et 2.0SEH) et 2.0-16v (moteur 2.0XE) jusqu'à modèle '96 :

1	08008	durit superior radiateur sans air conditionné
	08278	durit superior radiateur avec air conditionné
2	08006	durit radiateur inf.
3	08009	durit de tube à pompe de l'eau 2.0 sauf 16v.
	08087	durit de tube à pompe de l'eau 16v
4	08338	durit de chauffage à collecteur 2.0 sauf 16v.
5	08286	durit de chauffage à tube rigide sauf 16v.
	08287	durit de chauffage à tube rigide 16v.
6	03184	tube liquide refroidissement rigide
7	07908	durit vase d'expansion
9	08146	durit de tube rigide à pompe de l'eau
10	03073	buse métallique accès pompe de l'eau
12	03507	bouchon de vase d'expansion sans capteur de niveau
	03632	vase d'expansion

C84M490CAP2 OPEL VECTRA A 08/1988 - 11/1995

© INDUSTRIAL METALCAUCHO, S.L.U.

CIRCUIT D'EAU

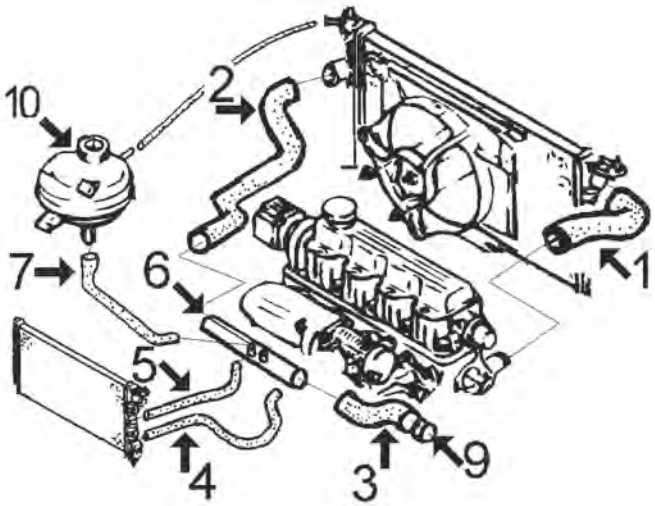

1.7 diesel jusqu'à modèle '96 :

1	08011	durit radiateur sup.
2	08012	durit radiateur inf.
3	07323	durit de tube rigide à pompe de l'eau
4	08337	durit de chauffage à pompe de l'eau
5	08287	durit de chauffage à tube rigide
6	03076	durit refroidissement
7	07665	durit vase d'expansion
9	03068	buse métallique accès de l'eau à pompe
10	03507	bouchon de vase d'expansion sans capteur de niveau
	03633	vase d'expansion

C84M490CAP3 OPEL VECTRA A 08/1988 - 11/1995

CIRCUIT D'EAU

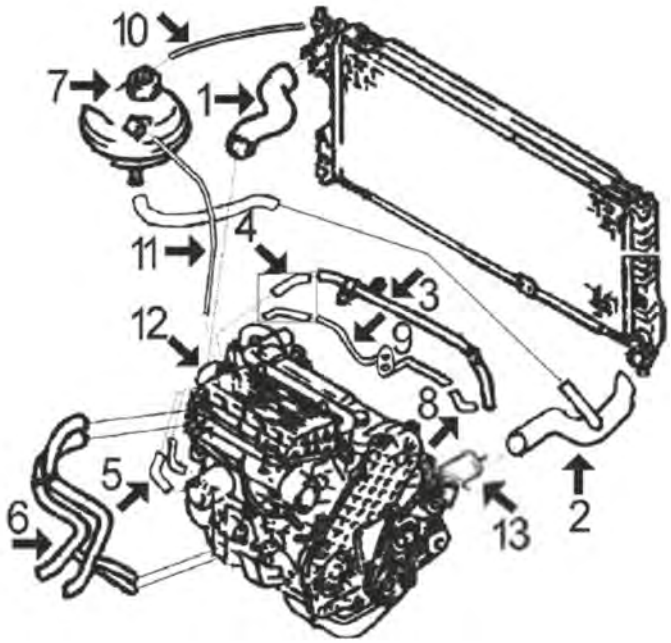

1.7 TURBOD (moteur ISUZU) jusqu'à modèle '96:

1	08848	durit radiateur sup.
2	08849	durit radiateur inf.
3	03127	tube d'eau métallique '94-
	03160	tube d'eau métallique jusqu'à '94
4	08115	jeu de durits
5	08196	jeu durit échangeur filtre d'huile
6	08280	durit double de chauffage
7	03507	bouchon de vase d'expansion sans capteur de niveau
	03633	vase d'expansion
8	08033	durit liaison tubes métalliques
9	03161	tube métallique à turbo avec joint
10	08272	durit de trop-plein de vase à radiateur
11	08339	durit de trop-plein
12	03162	bride de thermostat
13	04693	bride de thermostat

C84M490CAP4 OPEL VECTRA A 08/1988 - 11/1995



02351 Ø 41 mm Ø 47 mm
joint thermostat 1.7 D

oe: 134030 -- 133953



03068 Ø 30 mm
manchon 1.4 S-1.6 i-1.6-1.6 S

oe: 606400 -- 0606400

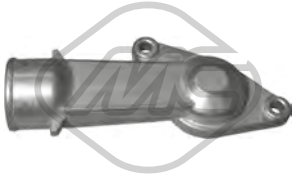

03071
couvercle thermostat 1.6 i-1.6-1.6 S

oe: 90234805 -- 1338151

© INDUSTRIAL METALCAUCHO, S.L.U.



03073 Ø 34 mm
manchon 1.6-1.6 i-1.7 D-1.8 i-1.8 S-1.8 S 4x4-2.0 i-2.0 i 16V-2.0 i GT-2.0 i 16V 4x4-2.0 i 4x4-2.0 i T 4x4-2000/GT 16V-2000/GT 16V 4x4

oe: 606408 -- 606401

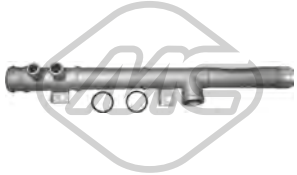

03076
tube d'eau métallique 1.7 D

oe: 1336061



03101
thermostat d'eau 107|92 °C 2.0 i 16V-2.0 i 16V 4x4-2.5 V6

oe: 1338079



03127
tube d'eau métallique 1.7 TD

oe: 1337232



03160
tube d'eau métallique 1.7 TD

oe: 1336067



03161
tube d'eau métallique 1.7 TD

oe: 1336066

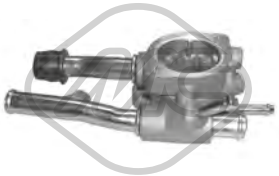

03162
bride liquide refroidissement 1.7 TD

oe: 97087134 -- 1338182

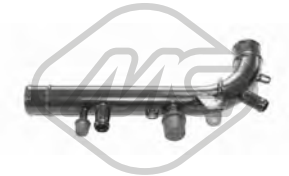

03179
tube d'eau métallique 1.6

oe: 1336086

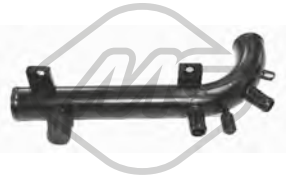

03184
tube d'eau métallique 1.6-1.6 i-1.6 S-1.8 i-1.8 S-1.8 S 4x4-2.0 i-2.0-2.0 i GT-2.0 i 4x4

oe: 1336062



03507 Pression [bar]: 1.20
bouchon vase d'expansion 1.4 S-1.6 i-1.6-1.6 S-1.7 D-1.7 TD-1.8 i-1.8 S-1.8 S 4x4-2.0-2.0 i-2.0 i 16V-2.0 i 16V 4x4-2.0 i GT-2.0 i 4x4-2.0 i T 4x4-2.5 V6-2000 16V 4x4-2000/GT 16V-2000/GT 16V 4x4
oe: 1304667 -- 1304654



03632
vase d'expansion [avant] 1.4 S-1.6 i-1.6-1.6 S-1.7 D-1.7 TD-1.8 i-1.8 S-1.8 S 4x4-2.0-2.0 i-2.0 i 16V-2.0 i 16V 4x4-2.0 i GT-2.0 i 4x4-2.0 i T 4x4-2.5 V6-2000 16V 4x4-2000/GT 16V-2000/GT 16V 4x4
oe: 90322478 -- 1304629



03633
vase d'expansion [avant] 1.7 D-1.7 TD

oe: 1304631

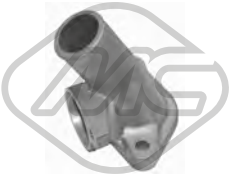

04693
bride liquide refroidissement 1.7 TD

oe: 0606406 -- 606406



07323
durit de radiateur 1.7 D-1.7 TD

oe: 1337395 -- 1336294



07406
durit de radiateur 1.4 S

oe: 1336459 -- 1336291



07535
durit de radiateur [inférieur] 1.4 S

oe: 90128699 -- 1336323



07665
durit [Sortie] 1.7 D

oe: 7700773180



08005
durit de radiateur [supérieur] 1.4 S-1.6

oe: 1336485

© INDUSTRIAL METALCAUCHO, S.L.U.



08006
durit de radiateur [inférieur] 1.6-1.8 i-1.8 S-2.0

oe: 1336487



08008
durit de radiateur [supérieur] 1.8 S-2.0

oe: 1336496



08009
durit de radiateur 1.6 i-1.6-1.6 S-1.8 i-1.8 S-1.8 S 4x4-2.0 i-2.0-2.0 i 16V-2.0 i GT-2.0 i 16V 4x4-2.0 i T 4x4-2.0 i 4x4-2.5 V6-2000 16V 4x4-2000/GT 16V-2000/GT 16V 4x4

oe: 90530796 -- 90265803



08011
durit de radiateur [supérieur] 1.7 D-1.7 TD

oe: 1336499

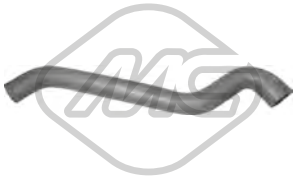

08012
durit de radiateur [inférieur] 1.7 D

oe: 1337111 -- 1336500

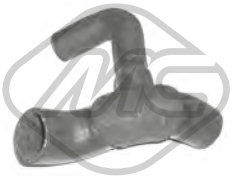

08087
durit de radiateur 2.0 i 16V-2.0 i 16V 4x4

oe: 90570033 -- 1337393



08115
jeu de durit chauffage 1.7 TD

oe: 94483966 -- 1336503



08146
durit de radiateur 2.0-2.0 i-2.0 i 16V-2.0 i 16V 4x4-2.0 i 4x4-2.0 i GT-2.0 i T 4x4-2000 16V 4x4-2000/GT 16V-2000/GT 16V 4x4

oe: 90530799 -- 1337465



08196
durit de radiateur 1.7 TD

oe: 650873 -- 650872



08244
durit de radiateur 1.6 i-1.6-1.6 S

oe: 1337485 -- 90354836



08272
durit de radiateur 1.7 TD

oe: 1337118



08278
durit de radiateur [supérieur] 2.0 i

oe: 1336495



08280
durit chauffage [entrée] 1.7 D-1.7 TD

oe: 1818204



08339
durit de radiateur 1.7 TD

oe: 1337355 -- 1337101



08848
durit de radiateur [supérieur] 1.7 TD

oe: 90323287 -- 1337069



08849
durit de radiateur [inférieur] 1.7 TD

oe: 90323288 -- 1337067



08850
durit de radiateur [supérieur] 1.8 i-1.8 S

oe: 1337282



30205
thermostat d'eau 92 °C 1.4 S-1.6 i-1.6-1.6 S

oe: 4792160

© INDUSTRIAL METALCAUCHO, S.L.U.



30284
thermostat 85 °C 1.7 TD

oe: 1338075



35824
bride de thermostat 92 °C 2.0 i T 4x4-2000 16V 4x4-2000/GT 16V-2000/GT 16V 4x4

oe: 1338070 -- 1338057



07908
durit chauffage 2.0 i-2.0 i GT-2.0 i 4x4

oe: 7700790237



08033
durit chauffage 1.7 TD

oe: 1336461

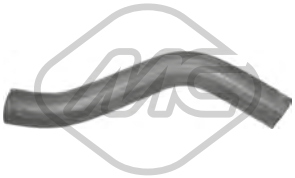

08190
durit chauffage [droite] 1.6 S-1.6

oe: 1818082 -- 90228622

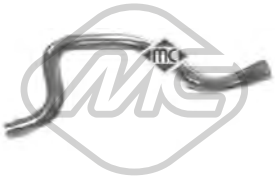

08286
durit chauffage [Sortie] 1.6-1.6 i-1.8 i-1.8 S

oe: 6818317 -- 1818201



08287
durit chauffage [entrée] 1.4 S-1.6 i-1.6-1.6 S-1.7 D-1.7 TD-1.8 i-1.8 S-1.8 S 4x4-2.0-2.0 i-2.0 i 16V-2.0 i 16V 4x4-2.0 i GT-2.0 i 4x4-2.0 i T 4x4-2.5 V6-2000 16V 4x4-2000/GT 16V-2000/GT 16V 4x4
oe: 6818296 -- 1818203



08337
durit chauffage 1.7 D-1.7 TD

oe: 1818068



08338
durit chauffage [entrée] 1.6 i-1.6-1.6 S-1.8 i-1.8 S-1.8 S 4x4-2.0 i 16V-2.0-2.0 i-2.0 i GT-2.0 i 16V 4x4-2.0 i 4x4-2.0 i T 4x4-2000 16V 4x4-2000/GT 16V-2000/GT 16V 4x4
oe: 90572562 -- 90410538



03674
bouchon de remplissage d'huile 2.0 i 16V-2.0 i 16V 4x4-2.5 V6

oe: 650090 -- 5650831

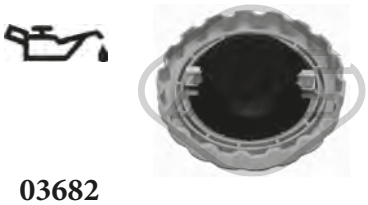

03682
bouchon de remplissage d'huile 1.4 S-1.6 i-1.6-1.6 S-1.7 D-1.7 TD-1.8 i-1.8 S-1.8 S 4x4-2.0 i-2.0-2.0 i 16V-2.0 i GT-2.0 i 4x4-2.0 i T 4x4-2000/GT 16V-2000/GT 16V 4x4
oe: 650459 -- 650094



03683
bouchon de remplissage d'huile 1.7 TD

oe: 650089



06017
carter d'huile 1.4 S-1.6 i

oe: 652121 -- 652148



00677 Filetage: 14x150
bouchon carter d'huile 1.4 S-1.6 i-1.6-1.6 S-1.7 D-1.7 TD-1.8 i-1.8 S-1.8 S 4x4-2.0-2.0 i-2.0 i 16V-2.0 i 16V 4x4-2.0 i GT-2.0 i 4x4-2.0 i T 4x4-2.5 V6-2000 16V 4x4-2000/GT 16V-2000/GT 16V 4x4
oe: 652475 -- 652491



02490 Filetage: M14 x 150 mm
bouchon carter d'huile 1.7 TD

oe: 652492



08254
durit recyclage [supérieur] 1.6 i-1.6-1.6 S

oe: 656234 -- 656148



08341
durit recyclage [supérieur] 1.7 D

oe: 656237



93002 Type de fonctionnement: électrique
Nombre de connexions: 5
vanne EGR avec joint d'étanchéite 1.6 i

oe: 93184995 -- 5851602

© INDUSTRIAL METALCAUCHO, S.L.U.



00935 Ø 22 mm
support pompe à essence 2.0-2.0 i-2.0 i 16V-2.0 i 16V 4x4-2.0 i GT-2.0 i 4x4-2.0 i T 4x4-2.0 00/GT 16V-2000/ GT 16V 4x4

oe: 817744

SUSPENSION AVANT & SUPPORTS DE MOTEUR

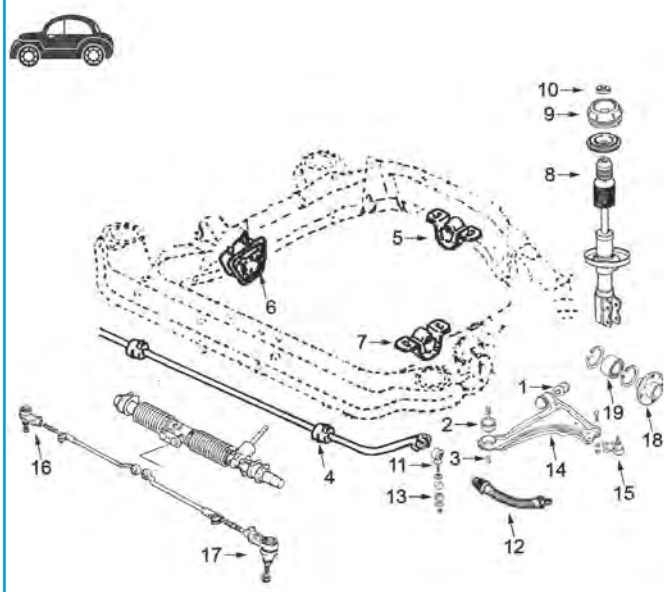

1	00982	silentbloc
2	00983	silentbloc
3	04027	douille silentbloc axe arrière
4	02710	palier de barre stabilisatrice
5	02672	support moteur arrière
6	00797	support de moteur à droite 1.4-1.6-Diesel et 1.8-2.0 et 16v. jusqu'à '93
	02682	support moteur à droite 1.8-2.0 et 16v. de '93
	04004	support moteur à droite 1.7 TurboD
7	00728	support moteur G tous
8	04727	jeu soufflet butée amortisseur
9	02665	support amortisseur avec roulement
10	04921	roulement support amortisseur
11	02628	biellette de barre stabilisatrice Ø 22 mm
	02629	biellette de barre stabilisatrice Ø 18 mm
	04282	biellette de barre stabilisatrice '93-
12	96158	flexible de frein AV (310mm)
13	00640	palier de barre stabilisatrice
14	52095	bras de suspension AV G
	52097	bras de suspension AV D
15	53075	rotule de suspension
16	53140	rotule de direction droite
17	53153	rotule de direction gauche
18	90004	moyeu AV 1.4-1.6 (22 stries)
	90005	moyeu AV 1.8-2.0-1.7TD (33 stries)
19	74037	kit de roulements de roue
	74044	kit de roulements de roue

C84M490SOPDP1 OPEL VECTRA A 08/1988 - 11/1995

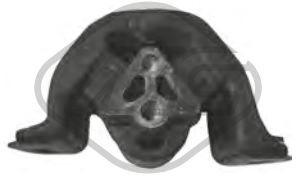

00728
support moteur [avant gauche] 1.4 S-1.6 i-1.6-1.6 S-1.7 D-1.7 TD-1.8 i-1.8 S-1.8 S 4x4-2.0-2.0 i-2.0 i 16V-2.0 i 16V 4x4-2.0 i GT-2.0 i 4x4-2.0 i T 4x4-2.5 V6-2000 16V 4x4-2000/GT 16V-2000/GT 16V 4x4
oe: 684257 -- 684643



00797
support moteur [avant droite] 1.6 i-1.6-1.8 i-1.8 S-1.8 S 4x4-2.0 i-2.0-2.0 i 16V-2.0 i GT-2.0 i 16V 4x4-2.0 i 4x4

oe: 684291 -- 684283



02614
support moteur [avant droite] 1.7 TD

oe: 684160 -- 0684160

© INDUSTRIAL METALCAUCHO, S.L.U.



02672
support moteur [arrière] 1.7 D-1.8 i-1.8 S-2.0 i-2.0 i 16V-2.0 i GT-2.0 i T 4x4-2000/GT 16V

oe: 0684647 -- 684647



02682
support moteur [avant droite] 1.8 i-1.8 S-1.8 S 4x4-2.0-2.0 i-2.0 i 16V-2.0 i 16V 4x4-2.0 i GT-2.0 i 4x4-2.0 i T 4x4-2000 16V 4x4-2000/GT 16V-2000/GT 16V 4x4
oe: 684646 -- 0684646



04004
support moteur [avant droite] 1.7 TD

oe: 684644 -- 0684644



04234 L: 152 mm
support moteur [arrière] 1.6 i-2.0 i 16V-2.0 i 16V 4x4

oe: 5684109 -- 13116588



00640 Ø 8,5 mm Ø 30 mm
palier barre stabilisatrice [essieu avant] 1.4 S-1.6 i-1.6-1.6 S-1.7 D-1.7 TD-1.8 i-1.8 S-1.8 S 4x4-2.0 i-2.0-2.0 i 16V-2.0 i GT-2.0 i T 4x4-2.0 i 16V 4x4-2.0 i 4x4-2.5 V6-2000/GT 16V-2000/GT 16V 4x4
oe: 350153



00982 Ø 12 mm Ø 39 mm
silentbloc triangle [essieu avant inférieur] 1.6 i-1.7 D-1.7 TD-1.8 i-1.8 S-2.0 i-2.0 i 16V-2.0 i 16V 4x4-2.0 i GT-2.0 i 4x4-2.0 i T 4x4

oe: 352300



00983 Ø 16 mm Ø 60 mm
silentbloc triangle [essieu avant inférieur] 1.4 S-1.6 i-1.6-1.6 S-1.7 D-1.7 TD-1.8 i-1.8 S-1.8 S 4x4-2.0-2.0 i-2.0 i 16V-2.0 i GT-2.0 i 16V 4x4-2.0 i 4x4-2.0 i T 4x4-2.5 V6-2000/GT 16V-2000/GT 16V 4x4
oe: 352356 -- 352348



02628 Ø 22 mm L: 85 mm
biellette embout barre stabilisatrice [essieu avant] 1.4 S-1.6-1.6 i-1.6 S-1.7 D-1.7 TD-1.8 i-1.8 S-1.8 S 4x4-2.0 i-2.0 i 16V-2.0-2.0 i GT-2.0 i 16V 4x4-2.0 i 4x4-2.0 i T 4x4-2.5 V6-2000 16V 4x4-2000/GT 16V-2000/GT
oe: 350260



02629 Ø 18 mm L: 85 mm
biellette embout barre stabilisatrice [essieu avant] 1.4 S-1.6-1.6 i-1.6 S-1.7 D-1.7 TD-1.8 i-1.8 S-1.8 S 4x4-2.0 i-2.0 i 16V-2.0-2.0 i GT-2.0 i 16V 4x4-2.0 i 4x4-2.5 V6-2000 16V 4x4-2000/GT 16V-2000/GT 16V 4x4
oe: 350261

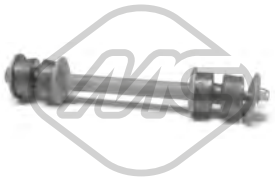

02651 L: 195 mm
biellette embout barre stabilisatrice [essieu avant] 1.4 S-1.6 i-1.6-1.6 S-1.7 D-1.7 TD-1.8 i-1.8 S-1.8 S 4x4-2.0-2.0 i-2.0 i 16V-2.0 i 16V 4x4-2.0 i GT-2.0 i 4x4-2.0 i T 4x4-2.5 V6-2000 16V 4x4-2000/GT 16V-2000/GT
oe: 2875013 -- 2089300



02652 Ø 12 mm Ø 48 mm
silentbloc pont [essieu arrière] 2.0 i 16V-2000/GT 16V

oe: 402642 -- 0402642



02708 Ø 12 mm Ø 59 mm
silentbloc bras de suspension [essieu arrière inférieur] 1.4 S-1.6 i-1.6-1.6 S-1.7 D-1.7 TD-1.8 i-1.8 S-1.8 S 4x4-2.0-2.0 i-2.0 i 16V-2.0 i 16V 4x4-2.0 i GT-2.0 i 4x4-2.0 i T 4x4-2.5 V6-2000 16V 4x4-2000/GT 16V-
oe: 402645 -- 0402645



02710 Ø 22 mm
palier barre stabilisatrice [essieu avant] 1.4 S-1.6 i-1.6-1.6 S-1.7 D-1.7 TD-1.8 i-1.8 S-1.8 S 4x4-2.0-2.0 i-2.0 i 16V-2.0 i 16V 4x4-2.0 i GT-2.0 i 4x4-2.0 i T 4x4-2.5 V6-2000 16V 4x4-2000/GT 16V-2000/GT
oe: 350078 -- 0350078



04027 Ø 16,3 mm L: 30 mm
manchon [arrière] 1.4 S-1.6 i-1.6-1.6 S-1.7 D-1.7 TD-1.8 i-1.8 S-1.8 S 4x4-2.0-2.0 i-2.0 i 16V-2.0 i GT-2.0 i 16V 4x4-2.0 i 4x4-2.0 i T 4x4-2.5 V6-2000/GT 16V-2000/GT 16V 4x4
oe: 353460 -- 0353460

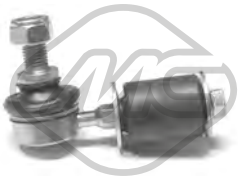

04282 L: 85 mm
biellette embout barre stabilisatrice [essieu avant] 1.6 i-1.6-1.6 S-1.7 TD-1.7 D-1.8 i-2.0 i 16V-2.0 i 16V 4x4-2.0 i-2.0 i 4x4-2.0 i GT-2.5 V6-2000/GT 16V

oe: 350263



04301
silentbloc 1.4 S-1.6-1.6 i-1.7 D-1.7 TD-1.8 i-1.8 S-1.8 S 4x4-2.0-2.0 i-2.0 i 16V-2.0 i 16V 4x4-2.0 i 4x4-2.0 i T 4x4-2.5 V6-2000 16V 4x4-2000/GT 16V-2000/GT 16V 4x4
oe: 90095333



52095
bras de suspension [essieu avant gauche] 1.4 S-1.6 i-1.6-1.6 S-1.7 D-1.7 TD-1.8 i-1.8 S-1.8 S 4x4-2.0-2.0 i-2.0 i 16V-2.0 i 16V 4x4-2.0 i GT-2.0 i 4x4-2.0 i T 4x4-2.5 V6-2000 16V 4x4-2000/GT 16V-2000/GT
oe: 90473226 -- 352077



52097
bras de suspension [essieu avant droit] 1.4 S-1.6 i-1.6-1.6 S-1.7 D-1.7 TD-1.8 i-1.8 S-1.8 S 4x4-2.0-2.0 i-2.0 i 16V-2.0 i 16V 4x4-2.0 i GT-2.0 i 4x4-2.0 i T 4x4-2.5 V6-2000 16V 4x4-2000/GT 16V-2000/GT 16V 4x4
oe: 352192 -- 5352000

© INDUSTRIAL METALCAUCHO, S.L.U.



53075
rotule de suspension [essieu avant] 1.4 S-1.6 i-1.6-1.6 S-1.7 D-1.7 TD-1.8 i-1.8 S-1.8 S 4x4-2.0-2.0 i-2.0 i 16V-2.0 i 16V 4x4-2.0 i GT-2.0 i 4x4-2.0 i T 4x4-2.5 V6-2000 16V 4x4-2000/GT 16V-2000/GT 16V 4x4
oe: 1603167 -- 90297863



00810
support alternateur 1.6 i-1.7 D-1.8 i-1.8 S-1.8 S 4x4-2.0 i-2.0 i 16V-2.0 i 4x4-2.0 i GT-2.0 i T 4x4-2000 16V 4x4-2000/GT 16V

oe: 90220130 -- 1204580



00811
support alternateur 1.4 S-1.6 i-1.6-1.6 S

oe: 1204885

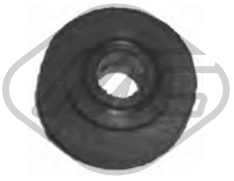

00934 Ø 26 mm
douille alternateur 1.4 S-1.6 i-1.6-1.6 S

oe: 1204582 -- 6204581



02665
support amortisseur [essieu avant] 1.4 S-1.6 i-1.6-1.6 S-1.7 D-1.7 TD-1.8 i-1.8 S-1.8 S 4x4-2.0-2.0 i-2.0 i 16V-2.0 i 16V 4x4-2.0 i GT-2.0 i 4x4-2.0 i T 4x4-2.5 V6-2000 16V 4x4-2000/GT 16V-2000/GT 16V 4x4
oe: 344513 -- 0344513



04727 Ø 20 mm
jeu soufflet butée amortisseur [essieu avant]

oe: 90236990 -- 90112571



04921 Ø 16 mm Ø 41 mm
roulement support amortisseur [essieu avant] 1.4 S-1.6 i-1.6-1.6 S-1.7 D-1.7 TD-1.8 i-1.8 S-1.8 S 4x4-2.0-2.0 i-2.0 i 16V-2.0 i 16V 4x4-2.0 i GT-2.0 i 4x4-2.0 i T 4x4-2.5 V6-2000 16V 4x4-2000/GT 16V-2000/GT
oe: 344515 -- 0344515



Longueur du filetage [mm]: 22
00815 Filetage [mm]:: M12 X 1.5
ecrou de roue 1.4 S-1.6 i-1.6-1.6 S-1.7 D-1.7 TD-1.8 i-1.8 S-1.8 S 4x4-2.0-2.0 i-2.0 i 16V-2.0 i GT-2.0 i 16V 4x4-2.0 i 4x4-2.0 i T 4x4-2.5 V6-2000/GT 16V-2000/GT 16V 4x4
oe: 1008501



Ø 120 mm
Nombre de dents: 22
90004 H: 80 mm
moyeu de roue [essieu avant] 1.4 S-1.6 i-1.6-1.6 S

oe: 326178 -- 326169



Ø 120 mm
Nombre de dents: 33
90005 H: 81 mm
moyeu de roue [essieu avant] 1.6 i-1.6-1.6 S-1.7 D-1.7 TD-1.8 i-1.8 S-1.8 S 4x4-2.0 i-2.0 i 16V-2.0 i 16V 4x4-2.0 i GT-2.0 i 4x4-2000/GT 16V

oe: 326173 -- 326184

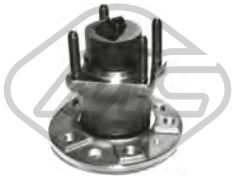

Ø 140 mm
90210 H: 144 mm
moyeu de roue [essieu arrière] 2.5 V6

oe: 9119931 -- 90510543



Ø 136 mm
90524 H: 106 mm
moyeu de roue [essieu arrière] 1.4 S-1.6 i-1.6-1.6 S-1.7 D-1.7 TD-1.8 i-1.8 S-2.0-2.0 i-2.0 i 16V-2.0 i GT-2000/GT 16V

oe: 421006 -- 421000



02107
capteur usure plaquettes 1.8 i-1.8 S-1.8 S 4x4-2.0 i T 4x4-2.5 V6

oe: 90425491 -- 1238984



02108
capteur usure plaquettes 1.8 i-1.8 S-1.8 S 4x4-2.0-2.0 i-2.0 i 16V-2.0 i 16V 4x4-2.0 i GT-2.0 i 4x4-2000 16V 4x4-2000/GT 16V-2000/GT 16V 4x4

oe: 90335784 -- 1238348

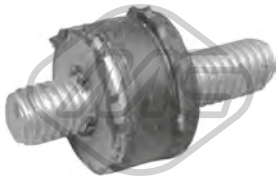

02823 Ø 15 mm
support 1.4 S-1.6 i-1.6-1.6 S-1.7 D-1.7 TD-1.8 i-1.8 S-1.8 S 4x4-2.0-2.0 i-2.0 i 16V-2.0 i 16V 4x4-2.0 i GT-2.0 i 4x4-2.0 i T 4x4-2.5 V6-2000 16V 4x4-2000/GT 16V-2000/GT 16V 4x4
oe: 834976



74013 Ø 50 mm
kit de roulements de roue [essieu avant] 1.4 S-1.6 i-1.6-1.6 S-1.7 D-1.7 TD-1.8 i-1.8 S-2.0-2.0 i-2.0 i 16V-2.0 i GT

oe: 90005137 -- 330011



74030 Ø 74 mm
kit de roulements de roue [essieu arrière] 2.0 i T 4x4-2.5 V6

oe: 328105 -- 1603196



74032 Ø 64 mm
kit de roulements de roue [essieu arrière] 1.4 S-1.6 i-1.6-1.6 S

oe: 90279331 -- 328104

© INDUSTRIAL METALCAUCHO, S.L.U.



74037 Ø 66 mm
kit de roulements de roue [essieu avant] 1.6 i-1.6

oe: 328106 -- 1603195



74044 Ø 72 mm
kit de roulements de roue [essieu avant] 1.6 i-1.6-1.6 S-1.7 D-1.7 TD-1.8 i-1.8 S-1.8 S 4x4-2.0-2.0 i-2.0 i 16V-2.0 i 16V 4x4-2.0 i GT-2.0 i 4x4-2.0 i T 4x4-2000 16V 4x4-2000/GT 16V-2000/GT 16V 4x4
oe: 328103 -- 1603191



96158 L: 310 mm
flexible de frein [essieu avant] 1.4 S-1.6 i-1.6-1.6 S-1.7 D-1.7 TD-1.8 i-1.8 S-1.8 S 4x4-2.0-2.0 i-2.0 i 16V-2.0 i 16V 4x4-2.0 i GT-2.0 i 4x4-2.0 i T 4x4-2.5 V6-2000 16V 4x4-2000/GT 16V-2000/GT 16V 4x4
oe: 90468319 -- 90468316



Ø 25 - 65 mm
01114 kit **00091**
kit soufflet transmission [du côté boîte de vitesses des deux côtés de l'essieu avant] 2.0 i 16V-2.0 i

oe: 374319 -- 1603205



Ø 23 - 77 mm
01344 kit **00344**
kit soufflet transmission [du côté boîte de vitesses des deux côtés de l'essieu avant] 1.4 S-1.6-1.7 D

oe: 374093



Ø 20 - 75 mm
01359 kit **00359**
kit soufflet transmission [côté roue des deux côtés de l'essieu avant] 1.4 S-1.6 i

oe: 374019

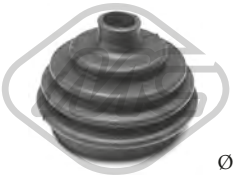

Ø 20 - 75 mm
01359E kit
kit soufflet transmission [côté roue des deux côtés de l'essieu avant] 1.4 S-1.6 i

oe: 374019



Ø 20 - 54 mm
01490 kit **00490**
kit soufflet transmission [du côté boîte de vitesses des deux côtés de l'essieu avant] 1.4 S-1.6 i-1.6-1.6 S-1.7 D

oe: 374018



Ø 22 - 82 mm
01575 kit **00575**
kit soufflet transmission [côté roue des deux côtés de l'essieu avant] 1.6 i-1.7 D-1.8 i-1.8 S-1.8 S 4x4-2.0 i-2.0 i 16V-2.0 i 16V 4x4-2.0 i GT-2.0 i 4x4-2.0 i T 4x4-2000/GT 16V
oe: 9943846 -- 90421747



Ø 22 - 82 mm
01575E kit
kit soufflet transmission [côté roue] 1.6 i-1.7 D-1.8 i-1.8 S-1.8 S 4x4-2.0 i-2.0 i 16V-2.0 i 16V 4x4-2.0 i GT-2.0 i 4x4-2.0 i T 4x4-2000/GT 16V

oe:



Ø 21 - 65 mm
01730 kit
kit soufflet transmission [du côté boîte de vitesses des deux côtés de l'essieu avant] 1.4 S-1.6 i-1.6-1.6 S-1.7 D-1.7 TD-1.8 i-1.8 S-1.8 S 4x4-2.0-2.0 i-2.0 i 16V-2.0 i 16V 4x4-2.0 i GT-2.0 i 4x4-2.0 i T 4x4-2.5 V6-2000
oe: 90112609 -- 374040



Ø 22 - 83 mm
01732 kit **00732**
kit soufflet transmission [côté roue des deux côtés de l'essieu avant] 1.7 D-1.7 TD-1.8 i-1.8 S-2.0

oe: 7701033432



Ø 22 - 83 mm
01732E kit
kit soufflet transmission [du côté boîte de vitesses des deux côtés du pont arrière des deux côtés de l'essieu avant] 1.4 S-1.6 i-1.6-1.6 S-1.7 D-1.7 TD-1.8 i-1.8 S-1.8 S 4x4-2.0-2.0 i-2.0 i 16V-2.0 i 16V 4x4-2.0 i GT-
oe: 7701033432



Ø 20 - 76 mm
01770 kit **00770**
kit soufflet transmission [côté roue] 1.4 S-1.6

oe:



Ø 20 - 76 mm
01770E kit
kit soufflet transmission [côté roue] 1.4 S-1.6 i

oe:



Ø 22 - 78 mm
01989 kit **00989**
kit soufflet transmission [côté roue des deux côtés de l'essieu avant] 1.4 S-1.6 i-1.6-1.6 S

oe: 90541447 -- 90446236



Ø 26 - 88 mm
11065 kit **10065**
kit soufflet transmission [côté roue des deux côtés de l'essieu avant] 1.6 i-1.7 D-1.7 TD-1.8 i-1.8 S-2.0-2.0 i-2.0 i 16V-2.0 i 16V 4x4-2.0 i 4x4-2.0 i T 4x4-2.5 V6-2000/GT 16V-2000/GT 16V 4x4
oe: 374309 -- 202435DE5

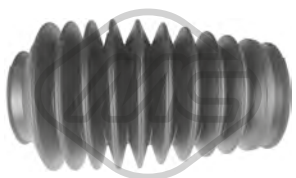

-
01773 kit **00773**
kit soufflet crémaillère direction 1.4 S-1.6 i-1.6-1.6 S-1.7 D-1.7 TD-1.8 i-1.8 S-1.8 S 4x4-2.0 i-2.0-2.0 i 16V-2.0 i GT-2.0 i T 4x4-2.0 i 16V 4x4-2.0 i 4x4-2.5 V6-2000/GT 16V-2000/GT 16V 4x4
oe: 1609073

© INDUSTRIAL METALCAUCHO, S.L.U.

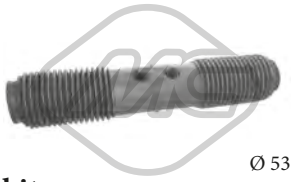

Ø 53 - 53 mm

01822 kit

kit soufflet crémaillère direction [essieu avant] 1.4 S-1.6 i-1.6-1.6 S-1.7 D-1.7 TD-1.8 i-1.8 S-1.8 S 4x4-2.0-2.0 i-2.0 i 16V-2.0 i 16V 4x4-2.0 i GT-2.0 i 4x4-2.0 i T 4x4-2.5 V6-2000 16V 4x4-2000/GT 16V-2000/GT

oe: 1609076



04781 Ø 142 mm - 6 gorges

poulie vilebrequin sans amortisseur de vibrations 2.0 i-2.0 i 16V-2.0 i 16V 4x4-2.0 i 4x4

oe: 614654

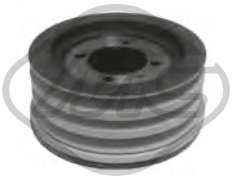

04782 Ø 139 mm - 3 gorges

poulie vilebrequin avec amortisseur de vibrations 1.7 TD

oe: 614457 -- 614637



05091 Ø 70.1 mm

galet tendeur alternateur 1.6 i-1.8 i-1.8 S-1.8 S 4x4-2.0-2.0 i-2.0 i 16V-2.0 i 16V 4x4-2.0 i 4x4-2.0 i GT-2.0 i T 4x4-2000 16V 4x4-2000/GT 16V-2000/GT 16V 4x4

oe: 1340544 -- 1340541



53140 L: 66 mm

rotule de direction [essieu avant droit] 1.4 S-1.6 i-1.6-1.6 S-1.7 D-1.7 TD-1.8 i-1.8 S-1.8 S 4x4-2.0-2.0 i-2.0 i 16V-2.0 i 16V 4x4-2.0 i GT-2.0 i 4x4-2.0 i T 4x4-2.5 V6-2000 16V 4x4-2000/GT 16V-2000/GT 16V 4x4

oe: 324056 -- 324054



53153 L: 66 mm

rotule de direction [essieu avant gauche] 1.4 S-1.6 i-1.6-1.6 S-1.7 D-1.7 TD-1.8 i-1.8 S-1.8 S 4x4-2.0-2.0 i-2.0 i 16V-2.0 i 16V 4x4-2.0 i GT-2.0 i 4x4-2.0 i T 4x4-2.5 V6-2000 16V 4x4-2000/GT 16V-2000/GT

oe: 90373519 -- 90369704



00425

revêtement de pédale 1.4 S-1.6 i-1.6-1.6 S-1.7 D-1.7 TD-1.8 i-1.8 S-1.8 S 4x4-2.0-2.0 i-2.0 i 16V-2.0 i 16V 4x4-2.0 i GT-2.0 i 4x4-2.0 i T 4x4-2.5 V6-2000 16V 4x4-2000/GT 16V-2000/GT 16V 4x4

oe: 560808



04720

douille de guidage embrayage 1.4 S-1.6 i-1.6-1.6 S

oe: 668809 -- 668542



04721

fourchette embrayage 1.6 i-1.6-1.6 S-1.7 D

oe: 668198



80222 L: 835/440 mm

cable commande d'embrayage 1.8 i-1.8 S-1.8 S 4x4-2.0-2.0 i-2.0 i 16V-2.0 i 16V 4x4-2.0 i GT-2.0 i 4x4-2.0 i T 4x4-2.5 V6-2000 16V 4x4-2000/GT 16V-2000/GT 16V 4x4

oe: 90344249 -- 669166



82415 L: 835/500 mm

cable commande d'embrayage 1.4 S-1.6 i-1.6-1.6 S-1.7 D-1.7 TD

oe: 90345229 -- 90334416



00058

support echappement 1.4 S-2.0 i-2.0 i 16V-2.0 i 16V 4x4-2.0 i GT-2.0 i 4x4-2.0 i T 4x4-2000/GT 16V

oe: 852722



00059

support echappement 1.4 S-1.6 S-1.6-1.6 i-1.7 D-1.7 TD-1.8 i-1.8 S-1.8 S 4x4-2.0

oe: 852723

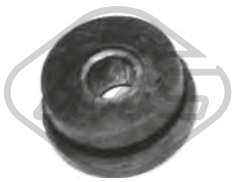

00085

support echappement 1.4 S-1.6 i-1.6-1.6 S-1.7 D-1.7 TD-1.8 i-1.8 S-2.0-2.0 i-2.0 i 16V-2.0 i 16V 4x4-2.0 i GT-2.0 i 4x4-2000/GT 16V-2000/GT 16V 4x4

oe: 9275758 -- 856700



02393 Ø 46 mm Ø 60 mm

joint conique échappement 2.0 i-2.0 i GT-2000/GT 16V

oe: 854931 -- 854932



02431 Ø 50 mm Ø 67 mm

joint conique échappement 2.0 i-2.0 i GT-2.0 i 16V-2.0 i 16V 4x4-2.0 i 4x4-2000/GT 16V-2000/GT 16V 4x4

oe: 854947



02619 Ø 14 mm

ressort, tuyau d'échappement 1.6 i

oe: 854982 -- 854881



02620 Ø 12 mm

ressort, tuyau d'échappement 1.6 i-1.6-1.6 S-1.7 D-1.7 TD-1.8 i-1.8 S-1.8 S 4x4-2.0 i-2.0 i 16V-2.0 i 16V 4x4-2.0 i GT-2.0 i 4x4-2.0 i T 4x4-2.5 V6-2000 16V 4x4-2000/GT 16V-2000/GT 16V 4x4

oe: 854986 -- 854884

© INDUSTRIAL METALCAUCHO, S.L.U.



02055
pompe lave-glaces 1.4 S-1.6-1.6 i-1.7 D-1.7 TD-1.8 i-1.8 S-1.8 S 4x4-2.0-2.0 i-2.0 i 16V-2.0 i 16V 4x4-2.0 i 4x4-2.0 i T 4x4-2.5 V6-2000/GT 16V-2000/GT 16V 4x4
oe: 1450156 -- 1450174



02058
pompe lave-glaces

oe: 46760973 -- 46760973

84819
cable de starter 1.4 S-1.6 i-1.6-1.6 S-1.7 D-1.7 TD-1.8 i-1.8 S-1.8 S 4x4-2.0-2.0 i-2.0 i 16V-2.0 i 16V 4x4-2.0 i GT-2.0 i 4x4-2.0 i T 4x4-2.5 V6-2000 16V 4x4-2000/GT 16V-2000/GT 16V 4x4
oe: 90159584 -- 1178451

© INDUSTRIAL METALCAUCHO, S.L.U.

CIRCUIT D'EAU

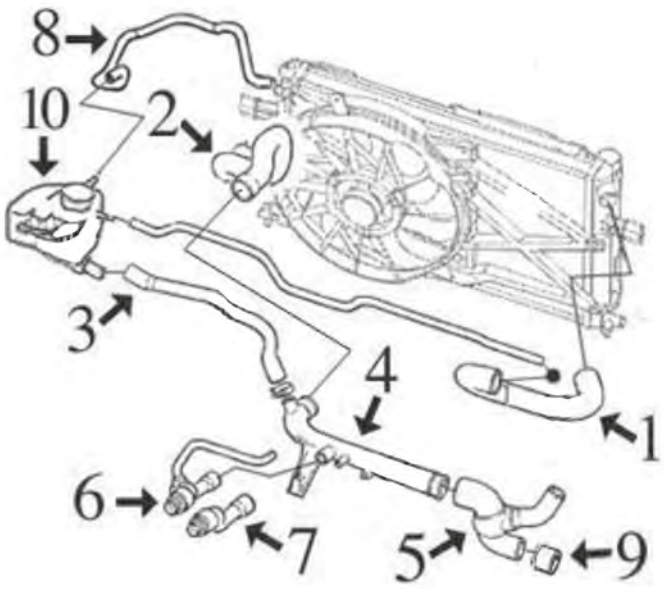

1.6/16v moteur X16XEL

1	09105	durit radiateur sup.
2	09104	durit radiateur inf.
3	09106	durit
4	03183	tube liquide refroidissement rigide
5	08966	durit de tube à pompe de l'eau
6	09103	durit accès chauffage
7	09102	durit retour chauffage
8	09101	durit vase d'expansion à radiateur
9	03068	raccord métallique
10	03507	bouchon de vase d'expansion
	03630	vase d'expansion

C84M1454CAP1 OPEL VECTRA B 09/1995 - 04/2002

CIRCUIT D'EAU

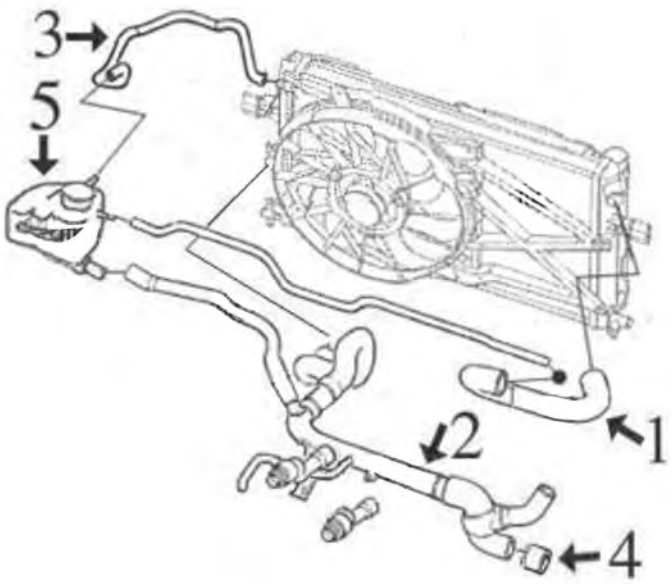

1.8/16v moteur X18XE, 2.0 et 2.0/16v moteurs C20SEL et X20XEL

1	09108	durit radiateur sup.
2	09107	durit plus bas radiateur complète avec tube rigide, durit à vase, à chauffage et à pompe de l'eau
3	09101	durit de radiateur à vase d'expansion
4	03068	raccord métallique
	03073	raccord métallique
5	03507	bouchon de vase d'expansion
	03630	vase d'expansion

C84M1454CAP2 OPEL VECTRA B 09/1995 - 04/2002

© INDUSTRIAL METALCAUCHO, S.L.U.

CIRCUIT D'EAU

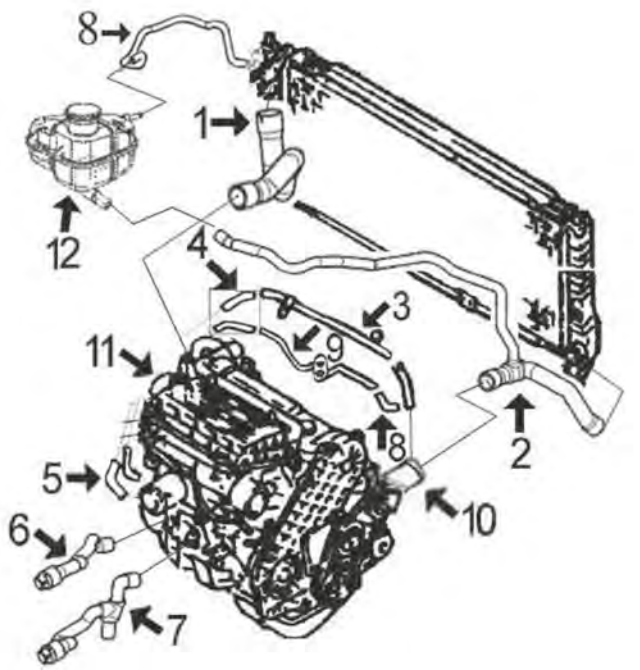

1.7 diesel moteur ISUZU X17TD

1	09109	durit radiateur sup.
2	09110	durit radiateur inf.
3	03069	durit refroidissement
4	08996	jeu durit de tube métallique à thermostat
5	08196	jeu durit échangeur filtre d'huile
6	09111	durit accès chauffage
7	09112	durit retour chauffage
8	08115	jeu durit de tube métallique à buse aluminium
9	03161	durit refroidissement
10	04713	bride aluminium refroidissement
11	03162	bride de thermostat
12	03507	bouchon de vase d'expansion
	03630	vase d'expansion

C84M1454CAP3 OPEL VECTRA B 09/1995 - 04/2002

CIRCUIT D'EAU

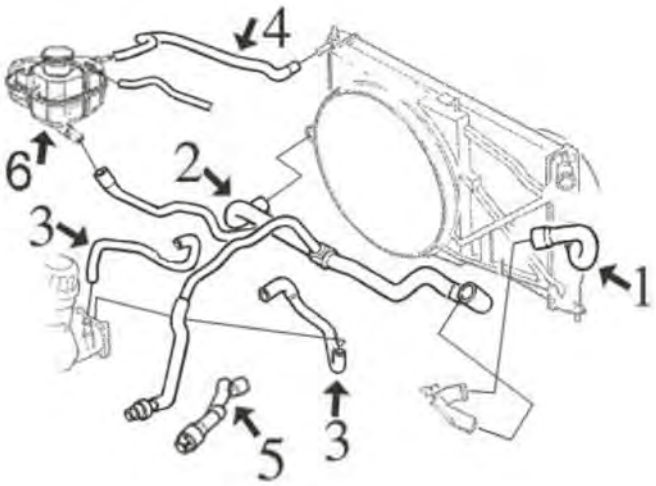

2.0 diesel moteur X20DTL

1	09113	durit radiateur sup.
2	09114	durit plus bas radiateur, à vase et accès à chauffage
3	09098	jeu durit échangeur filtre d'huile
4	09101	durit de trop-plein de vase à radiateur
5	09097	durit retour chauffage
6	03507	bouchon de vase d'expansion
	03630	vase d'expansion

C84M1454CAP4 OPEL VECTRA B 09/1995 - 04/2002

CIRCUIT D'EAU

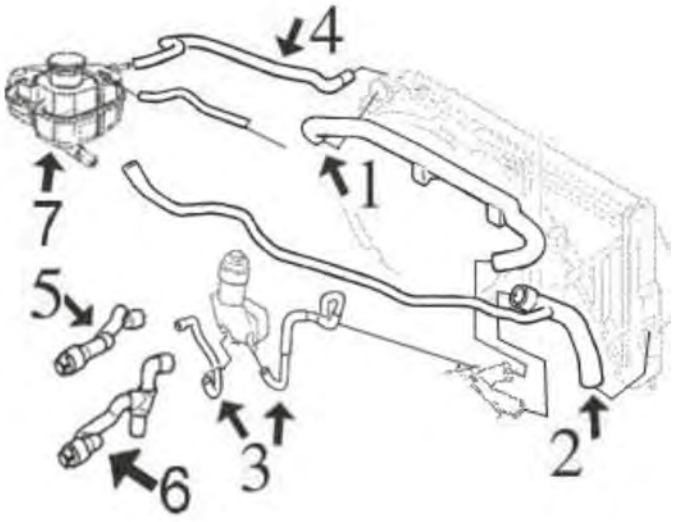

2.0 diesel moteurs X20DTH / Y20DTH

1	09100	durit radiateur sup.
2	09099	durit radiateur inf.
3	09098	jeu durit échangeur filtre d'huile
4	09101	durit de trop-plein de vase à radiateur
5	09097	durit accès chauffage
6	09096	durit retour chauffage
7	03507	bouchon de vase d'expansion
	03630	vase d'expansion

C84M1454CAP5 OPEL VECTRA B 09/1995 - 04/2002



03068 Ø 30 mm
manchon 1.6 i-1.6 i 16V-1.8 i 16V

oe: 606400 -- 0606400



03069
tube d'eau métallique 1.7 TD

oe: 97103748 -- 1336122

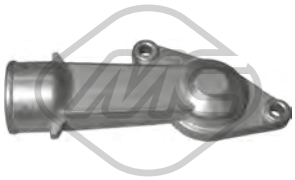

03071
couvercle thermostat 1.6 i

oe: 90234805 -- 1338151



03073 Ø 34 mm
manchon 1.8 i 16V-2.0 i 16V

oe: 606408 -- 606401

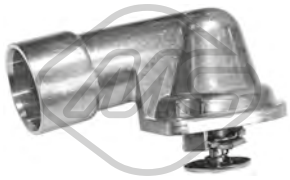

03088 Ø 36 mm
thermostat d'eau 2.5 i V6-2.6 i V6-i 500 2.5

oe: 1338084 -- 1338067



03101
thermostat d'eau 107|92 °C 1.8 i 16V-2.0 i 16V

oe: 1338079



03102
thermostat d'eau 92 °C 1.6 i 16V

oe: 91159950 -- 04408334



03161
tube d'eau métallique 1.7 TD

oe: 1336066

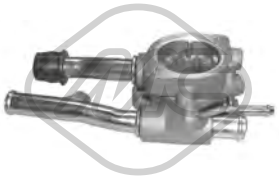

03162
bride liquide refroidissement 1.7 TD

oe: 97087134 -- 1338182

© INDUSTRIAL METALCAUCHO, S.L.U.



03183
tube d'eau métallique 1.6 i 16V

oe: 9128719 -- 6336007



03185
tube d'eau métallique 1.8 i 16V

oe: 1336168



03507 Pression [bar]: 1.20
bouchon vase d'expansion 1.6 i-1.6 i 16V-1.7 TD-1.8 i 16V-2.0 DI 16V-2.0 DTI 16V-2.0 i 16V-2.2 DTI 16V-2.2 i 16V-2.5 i V6-2.6 i V6-i 500 2.5

oe: 1304667 -- 1304654



03630
vase d'expansion 1.6 i-1.6 i 16V-1.7 TD-1.8 i 16V-2.0 DI 16V-2.0 DTI 16V-2.0 i 16V-2.2 DTI 16V-2.2 i 16V-2.5 i V6-2.6 i V6-i 500 2.5

oe: 1304209 -- 90499767



03710
bouchon réservoir carburant 1.6 i-1.6 i 16V-1.7 TD-1.8 i 16V-2.0 DI 16V-2.0 DTI 16V-2.0 i 16V-2.2 DTI 16V-2.2 i 16V-2.5 i V6-2.6 i V6

oe: 808117



04713
bride liquide refroidissement 1.7 TD

oe: 1338232



08115
jeu de durit chauffage 1.7 TD

oe: 94483966 -- 1336503



08196
durit de radiateur 1.7 TD

oe: 650873 -- 650872



08966
durit de radiateur 1.6 i 16V

oe: 9129152 -- 1337521



08996
durit de radiateur 1.7 TD

oe: 1337233 -- 1336461



09096
durit chauffage 2.0 DI 16V-2.0 DTI 16V

oe: 6818405



09097
durit chauffage 2.0 DI 16V-2.0 DTI 16V

oe: 6818538 -- 6818524

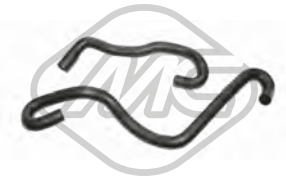

09098
jeu de durit échangeur 2.0 DI 16V-2.0 DTI 16V-2.2 DTI 16V

oe: 9128160 -- 1337599



09099
durit de radiateur [inférieur] 2.0 DI 16V-2.0 DTI 16V

oe: 6336017



09100
durit de radiateur [supérieur] 2.0 DI 16V-2.0 DTI 16V

oe: 1336157



09101
durit de radiateur 1.6 i 16V

oe: 1337751



09104
durit de radiateur [inférieur] 1.6 i 16V

oe: 1337533



09105
durit de radiateur [supérieur] 1.6 i

oe: 1337328

© INDUSTRIAL METALCAUCHO, S.L.U.



09106
durit de radiateur 1.6 i 16V

oe: 6336014



09107
durit de radiateur [inférieur] 1.6 i 16V-1.8 i 16V-2.0 i 16V

oe: 1336137 -- 1336052



09108
durit de radiateur [supérieur] 1.8 i 16V-2.0 i 16V

oe: 1337329



09109
durit de radiateur [supérieur] 1.7 TD

oe: 1337361



09110
durit de radiateur [inférieur] 1.7 TD

oe: 1337362



09113
durit de radiateur [supérieur] 2.0 DTI 16V

oe: 1337414



09114
durit de radiateur [inférieur] 2.0 DTI 16V

oe: 1337448 -- 1337534



30205
thermostat d'eau 92 °C 1.6 i

oe: 4792160



30284
thermostat 85 °C 1.7 TD

oe: 1338075



03103
valve magnétique 1.8 i 16V-2.0 DI 16V-2.0 DTI 16V-2.0 i 16V-2.2 DTI 16V-2.2 i 16V-2.5 i V6-2.6 i V6-i 500 2.5

oe: 1820014 -- 1820138



09102
durit chauffage 1.6 i 16V

oe: 6818492



09103
durit chauffage 1.6 i 16V

oe: 6818493



09111
durit chauffage 1.7 TD

oe: 6818224



09112
durit chauffage 1.7 TD

oe: 6818225



02788 Ø 55 mm Ø 64 mm
joint conique échappement 1.8 i 16V-2.0 i 16V-2.5 i V6-2.6 i V6

oe: 91AB9451JA -- 6688868



03674
bouchon de remplissage d'huile 1.8 i 16V-2.0 DI 16V-2.0 DTI 16V-2.0 i 16V-2.2 DTI 16V-2.5 i V6-2.6 i V6-i 500 2.5

oe: 650090 -- 5650831

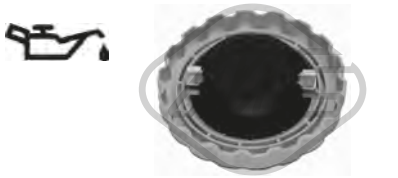

03682
bouchon de remplissage d'huile 1.6 i

oe: 650459 -- 650094



03683
bouchon de remplissage d'huile 1.7 TD

oe: 650089

© INDUSTRIAL METALCAUCHO, S.L.U.



39000
bouchon de remplissage d'huile 1.6 i 16V-1.8 i 16V

oe: 90536291

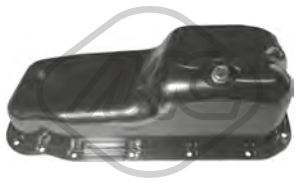

06017
carter d'huile 1.6 i

oe: 652121 -- 652148



02490 Filetage: M14 x 150 mm
bouchon carter d'huile 1.7 TD

oe: 652492



02667 Filetage: M14 x 1,5
bouchon carter d'huile 1.6 i-1.6 i 16V-1.7 TD-1.8 i 16V-2.0 DI 16V-2.0 DTI 16V-2.0 i 16V-2.2 DTI 16V-2.2 i 16V-2.5 i V6-2.6 i V6-i 500 2.5

oe: 652315 -- 652976



05945 Filetage: M 12 x 1,75
bouchon carter d'huile 2.2 i 16V

oe: 652526 -- 652736



04730 L: 372 mm
jauge de niveau d'huile 1.6 i 16V-1.8 i 16V-2.0 i 16V-2.2 i 16V

oe: 658048



08254
durit recyclage [supérieur] 1.6 i

oe: 656234 -- 656148



08951
durit recyclage 1.7 TD

oe: 656051



09057
durit recyclage 2.0 i 16V

oe: 90409617 -- 5656007



09145
durit recyclage 2.0 DI 16V-2.0 DTI 16V-2.2 DTI 16V

oe: 5656042 -- 5656075



Type de fonctionnement: électrique
93001 Nombre de connexions: 5
vanne EGR avec joint d'étanchéite 1.6 i 16V-1.8 i 16V

oe: R1090061 -- 17098055



Type de fonctionnement: électrique
93002 Nombre de connexions: 5
vanne EGR avec joint d'étanchéite 1.6 i-1.6 i 16V

oe: 93184995 -- 5851602



Type de fonctionnement: électrique
93003 Nombre de connexions: 5
vanne EGR avec joint d'étanchéite 2.5 i V6-i 500 2.5

oe: 5851009 -- 17096243

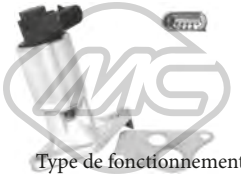

Type de fonctionnement: électrique
93012 Nombre de connexions: 5
vanne EGR avec joint d'étanchéite 2.2 i 16V

oe: 5851580 -- 5851579



Type de fonctionnement: électrique
93017
vanne EGR avec joint d'étanchéite 1.6 i 16V

oe: 93184996 -- 17098361

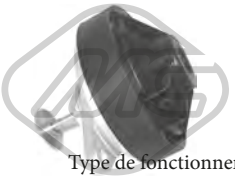

Type de fonctionnement: pneumatique
93039
vanne EGR avec joint d'étanchéite 2.0 DI 16V-2.0 DTI 16V-2.2 DTI 16V

oe: 849124 -- 93170138

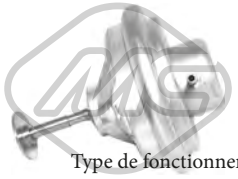

Type de fonctionnement: pneumatique
93040
vanne EGR avec joint d'étanchéite 2.0 DI 16V-2.0 DTI 16V

oe: 9128573 -- 90530760

© INDUSTRIAL METALCAUCHO, S.L.U.

CIRCUIT TURBO COMPRESSEUR

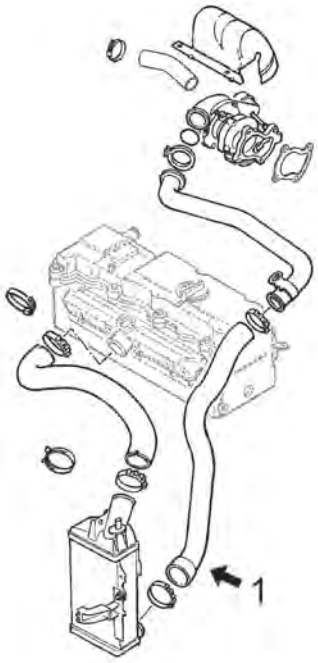

moteurs 2.0i et 2.2DTI

1	09680	durit flexible plus bas intercooler à turbo, 1ier tronçon

C84M1454TURBOP1 OPEL VECTRA B 09/1995 - 04/2002

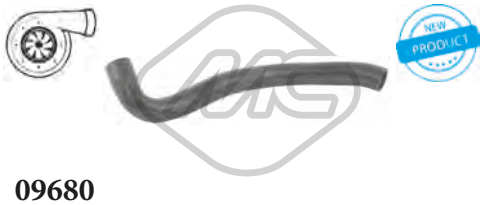

09680
durit turbor σε τούρμπο [inférieur] 2.0 i 16V-2.2 DTI 16V

oe: 5860759

© INDUSTRIAL METALCAUCHO, S.L.U.

SUSPENSION AVANT & SUPPORTS DE MOTEUR

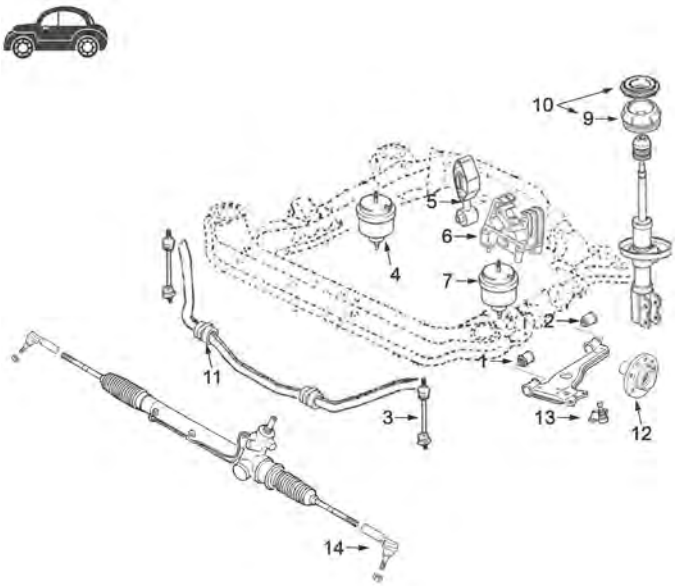

1	04232	silentbloc
2	04231	silentbloc
3	04241	biellette de barre stabilisatrice
4	04389	support moteur à droite sauf 1.7TD
	04390	support moteur à droite 1.7TD
5	04234	support moteur arrière (biellette antipar)
6	04391	support moteur arrière
7	04390	support moteur G
9	04214	support amortisseur AV
10	05910	kit support amortisseur complète avec roulement
11	04376	palier de barre stabilisatrice Ø 16 mm
	04377	palier de barre stabilisatrice Ø 18 mm
12	90043	moyeu AV de 4 agujeros
	90055	moyeu AV de 5 agujeros
13	53097	rotule de suspension
14	53132	rotule de direction G et D

C84M1454SOPDP1 OPEL VECTRA B 09/1995 - 04/2002

SUSPENSION ARRIERE

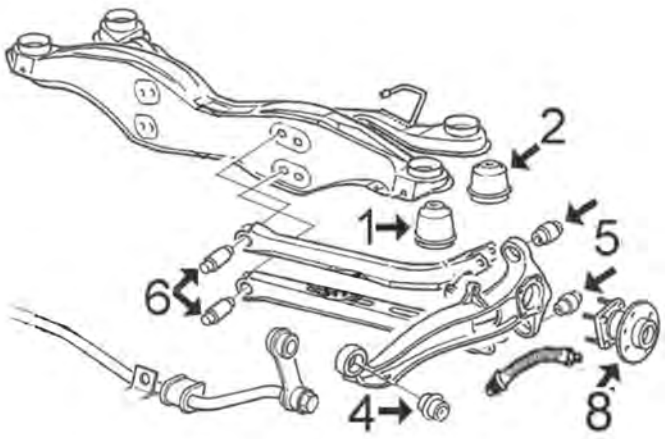

1	04385	silentbloc précédent pont arrière
2	04386	silentbloc arrière pont arrière
4	04387	silentbloc bras arrière
5	04388	silentblocs exteriores bras arrière (hydrauliques)
6	04408	silentblocs intérieures bras arrière
8	90210	moyeu de roue

C84M1454SOPTP1 OPEL VECTRA B 09/1995 - 04/2002



02682

support moteur [avant droite] 1.6 i-1.6 i 16V-1.7 TD-1.8 i 16V-2.0 DI 16V-2.0 DTI 16V-2.0 i 16V-2.2 DTI 16V-2.2 i 16V-2.5 i V6-2.6 i V6-i 500 2.5

oe: 684646 -- 0684646



04234 L: 152 mm

support moteur [arrière] 1.6 i-1.6 i 16V-1.7 TD-1.8 i 16V-2.0 DI 16V-2.0 i 16V-2.0 DTI 16V-2.2 i 16V-2.5 i V6-i 500 2.5

oe: 5684109 -- 13116588

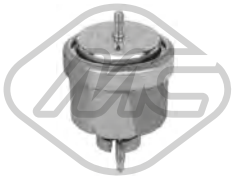

04389

support moteur [avant droite] 1.6 i-1.6 i 16V-1.8 i 16V-2.0 i 16V-2.0 DTI 16V-2.2 DTI 16V

oe: 684674 -- 0684674

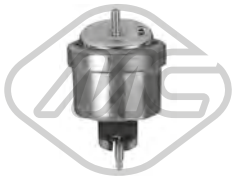

04390
support moteur [avant gauche] 1.6 i-1.6 i 16V-1.7 TD-1.8 i 16V-2.0 DI 16V-2.0 DTI 16V-2.0 i 16V-2.2 DTI 16V-2.2 i 16V

oe: 684684 -- 684681



04391
support moteur [arrière] 1.6 i-1.6 i 16V-1.8 i 16V-2.0 DI 16V-2.0 DTI 16V-2.2 i 16V

oe: 5682512 -- 5682508



04394
support moteur [avant droite] 1.8 i 16V-2.0 i 16V

oe: 684682 -- 0684682



57402
support moteur [avant gauche] 1.6 i 16V-1.8 i 16V-2.0 i 16V

oe: 684679 -- 684678



04231 Ø 12 mm Ø 48|60 mm
silentbloc triangle [essieu avant inférieur] 1.6 i-1.6 i 16V-1.7 TD-1.8 i 16V-2.0 DI 16V-2.0 DTI 16V-2.0 i 16V-2.2 DTI 16V-2.2 i 16V-2.5 i V6-2.6 i V6-i 500 2.5

oe: 352358 -- 0352358



04232 Ø 12 mm Ø 36|42 mm
silentbloc triangle [essieu avant inférieur] 1.6 i-1.6 i 16V-1.7 TD-1.8 i 16V-2.0 DI 16V-2.0 DTI 16V-2.0 i 16V-2.2 DTI 16V-2.2 i 16V-2.5 i V6-2.6 i V6

oe: 352364 -- 352357

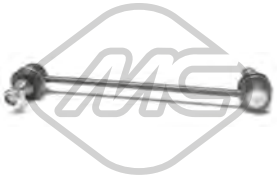

04241 L: 243 mm
biellette embout barre stabilisatrice [essieu avant] 1.6 i-1.6 i 16V-1.7 TD-1.8 i 16V-2.0 DI 16V-2.0 DTI 16V-2.0 i 16V-2.2 DTI 16V-2.2 i 16V-2.5 i V6

oe: 01603148 -- 1603148



04376 Ø 16 mm
palier barre stabilisatrice [essieu avant] 1.6 i-1.6 i 16V-1.7 TD-1.8 i 16V-2.0 DI 16V-2.0 DTI 16V-2.0 i 16V-2.2 DTI 16V-2.2 i 16V-2.5 i V6-2.6 i V6-i 500 2.5

oe: 350130 -- 0350130



04377 Ø 18 mm
palier barre stabilisatrice [essieu avant] 1.6 i-1.6 i 16V-1.7 TD-1.8 i 16V-2.0 DI 16V-2.0 DTI 16V-2.0 i 16V-2.2 DTI 16V-2.2 i 16V-2.5 i V6-2.6 i V6-i 500 2.5

oe: 350138 -- 0350138



04385 Ø 14 mm Ø 66 mm
silentbloc pont [avant] 1.6 i-1.6 i 16V-1.7 TD-1.8 i 16V-2.0 DI 16V-2.0 DTI 16V-2.0 i 16V-2.2 DTI 16V-2.2 i 16V-2.5 i V6-2.6 i V6-i 500 2.5

oe: 5402630

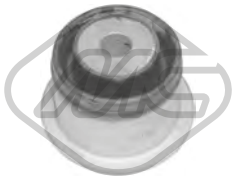

04386 Ø 14 mm Ø 64 mm
silentbloc pont [essieu arrière] 1.6 i-1.6 i 16V-1.7 TD-1.8 i 16V-2.0 DI 16V-2.0 DTI 16V-2.0 i 16V-2.2 DTI 16V-2.2 i 16V-2.5 i V6-2.6 i V6-i 500 2.5

oe: 5402631



04387 Ø 12 mm Ø 60 mm L: 55 mm
silentbloc [avant] 1.6 i-1.6 i 16V-1.7 TD-1.8 i 16V-2.0 DI 16V-2.0 DTI 16V-2.0 i 16V-2.2 DTI 16V-2.2 i 16V-2.5 i V6-2.6 i V6-i 500 2.5

oe: 423318 -- 423302



04388 Ø 12 mm Ø 45 mm
silentbloc bras de suspension [essieu arrière] 1.6 i-1.6 i 16V-1.7 TD-1.8 i 16V-2.0 DI 16V-2.0 DTI 16V-2.0 i 16V-2.2 DTI 16V-2.2 i 16V-2.5 i V6-2.6 i V6-i 500 2.5

oe: 423121 -- 0423121



04408 Ø 12 mm Ø 35 mm
silentbloc bras de suspension [essieu arrière] 1.6 i-1.6 i 16V-1.7 TD-1.8 i 16V-2.0 DI 16V-2.0 DTI 16V-2.0 i 16V-2.2 DTI 16V-2.2 i 16V-2.5 i V6-2.6 i V6-i 500 2.5

oe: 423316 -- 0423316



53097 Ø 18 mm
rotule de suspension [essieu avant] 1.6 i-1.6 i 16V-1.7 TD-1.8 i 16V-2.0 DI 16V-2.0 DTI 16V-2.0 i 16V-2.2 DTI 16V-2.2 i 16V-2.5 i V6-2.6 i V6-i 500 2.5

oe: 352800 -- 352829



04214 Ø 12 mm Ø 103|113 mm
support amortisseur [essieu avant] 1.6 i-1.6 i 16V-1.7 TD-1.8 i 16V

oe: 90538936 -- 344525

© INDUSTRIAL METALCAUCHO, S.L.U.

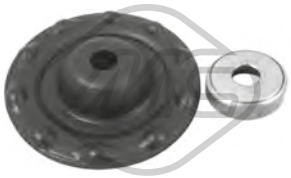

04313
couvercle amortisseur [essieu avant] 1.6 i-1.6 i 16V-1.7 TD-1.8 i 16V-2.0 DI 16V-2.0 DTI 16V-2.0 i 16V-2.2 DTI 16V-2.2 i 16V-2.5 i V6-2.6 i V6-i 500 2.5

oe: 344582 -- 344591

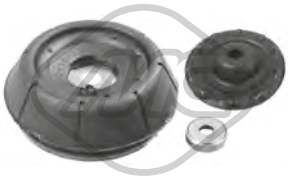

05910
kit support amortisseur [essieu avant] 1.6 i-1.6 i 16V-1.7 TD-1.8 i 16V-2.0 DI 16V-2.0 DTI 16V-2.0 i 16V-2.2 DTI 16V-2.2 i 16V-2.5 i V6-2.6 i V6-i 500 2.5

oe: 344582 -- 344525



06297 Ø 12 mm Ø 114|79 mm
butée amortisseur [essieu avant supérieur] 1.6 i-1.6 i 16V-1.7 TD-1.8 i 16V-2.0 DI 16V-2.0 DTI 16V-2.0 i 16V-2.2 DTI 16V-2.2 i 16V-2.5 i V6-2.6 i V6-i 500 2.5

oe: 312510 -- 0312510



Longueur du filetage [mm]: 22
00815 Filetage [mm]:: M12 X 1.5
ecrou de roue 1.6 i-1.6 i 16V-1.7 TD-1.8 i 16V-2.0 DI 16V-2.0 DTI 16V-2.0 i 16V-2.2 DTI 16V-2.2 i 16V-2.5 i V6-2.6 i V6-i 500 2.5

oe: 1008501



Ø 120 mm
Nombre de dents: 22
90042 H: 81 mm
moyeu de roue [essieu avant] 1.6 i

oe: 326196 -- 0326196



Ø 120 mm
Nombre de dents: 33
90043 H: 81 mm
moyeu de roue [essieu avant] 1.8 i 16V-2.0 i 16V

oe: 326194 -- 0326194



Ø 137 mm
Nombre de dents: 33
90055 H: 81 mm
moyeu de roue [essieu avant] 1.6 i-1.6 i 16V-1.7 TD-1.8 i 16V-2.0 DI 16V-2.0 DTI 16V-2.0 i 16V-2.2 DTI 16V-2.2 i 16V-2.5 i V6-2.6 i V6

oe: 326195 -- 0326195

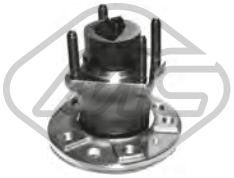

Ø 140 mm
90210 H: 144 mm
moyeu de roue [essieu arrière] 1.6 i-1.6 i 16V-1.8 i 16V-2.0 DI 16V-2.0 DTI 16V-2.0 i 16V-2.2 DTI 16V-2.2 i 16V-2.5 i V6-2.6 i V6-i 500 2.5

oe: 9119931 -- 90510543



02109 L: 660 mm
capteur usure plaquettes [essieu avant gauche] 1.6 i-1.6 i 16V-1.7 TD-1.8 i 16V-2.0 DI 16V-2.0 DTI 16V-2.0 i 16V-2.2 DTI 16V-2.2 i 16V-2.5 i V6-2.6 i V6-i 500 2.5
oe: 90497051 -- 6238388



02112 L: 660 mm
capteur usure plaquettes [des deux côtés de l'essieu avant] 1.6 i-1.6 i 16V-1.7 TD-1.8 i 16V-2.0 DI 16V-2.0 DTI 16V-2.0 i 16V-2.2 DTI 16V-2.2 i 16V-2.5 i V6-2.6 i V6-i 500 2.5
oe: 90497052 -- 6238389

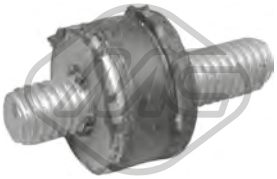

02823 Ø 15 mm
support 1.6 i-1.6 i 16V-1.7 TD-1.8 i 16V-2.0 DI 16V-2.0 DTI 16V-2.0 i 16V-2.2 DTI 16V-2.2 i 16V-2.5 i V6-2.6 i V6-i 500 2.5

oe: 834976



74030 Ø 74 mm
kit de roulements de roue [essieu arrière] 1.6 i-1.6 i 16V-1.7 TD-1.8 i 16V-2.0 DI 16V-2.0 DTI 16V-2.0 i 16V-2.2 DTI 16V-2.2 i 16V-2.5 i V6-2.6 i V6-i 500 2.5

oe: 328105 -- 1603196



Ø 25 - 65 mm
01114 kit **00091**
kit soufflet transmission [du côté boîte de vitesses des deux côtés de l'essieu avant] 1.7 TD-1.8 i 16V-2.0 DI 16V-2.0 DTI 16V-2.0 i 16V-2.2 i 16V-2.2 DTI 16V-2.5 i V6
oe: 374319 -- 1603205



Ø 25 - 87 mm
01175 kit **00175**
kit soufflet transmission [côté roue des deux côtés de l'essieu avant] 1.7 TD-1.8 i 16V-2.0 DTI 16V

oe: 1603204



Ø 23 - 77 mm
01344 kit **00344**
kit soufflet transmission [du côté boîte de vitesses des deux côtés de l'essieu avant] 1.6 i

oe: 374093



Ø 20 - 54 mm
01490 kit **00490**
kit soufflet transmission [du côté boîte de vitesses des deux côtés de l'essieu avant] 1.6 i-1.6 i 16V

oe: 374018



Ø 21 - 65 mm
01730 kit
kit soufflet transmission [du côté boîte de vitesses des deux côtés de l'essieu avant] 1.7 TD-1.8 i 16V-2.0 DI 16V-2.0 DTI 16V-2.0 i 16V-2.5 i V6

oe: 90112609 -- 374040



Ø 22 - 78 mm
01989 kit **00989**
kit soufflet transmission [côté roue des deux côtés de l'essieu avant] 1.6 i

oe: 90541447 -- 90446236

© INDUSTRIAL METALCAUCHO, S.L.U.



Ø 27 - 89 mm

11038 kit **10038**

kit soufflet transmission [côté roue des deux côtés de l'essieu avant] 2.2 DTI 16V

oe: 1603278 -- 1603000



Ø 26 - 88 mm

11065 kit **10065**

kit soufflet transmission [côté roue des deux côtés de l'essieu avant] 1.7 TD-1.8 i 16V-2.0 DI 16V-2.0 DTI 16V-2.0 i 16V-2.2 DTI 16V-2.2 i 16V-2.5 i V6

oe: 374309 -- 202435DE5



Ø 13 - 48 mm

01108 kit **00082**

kit soufflet crémaillère direction 1.6 i-1.6 i 16V-1.7 TD-1.8 i 16V-2.0 DI 16V-2.0 DTI 16V-2.0 i 16V-2.2 DTI 16V-2.2 i 16V-2.5 i V6-2.6 i V6-i 500 2.5

oe: 1609096



21003 L: 205,0 mm

filtre transmission 1.6 i-1.6 i 16V-1.8 i 16V-2.0 DI 16V-2.0 DTI 16V-2.0 i 16V-2.2 DTI 16V-2.2 i 16V-2.5 i V6-2.6 i V6-i 500 2.5

oe: 703303 -- 0703302

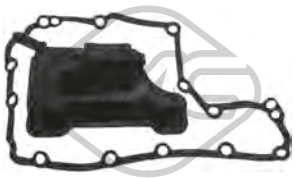

21084

filtre transmission 1.6 i-1.6 i 16V-1.7 TD-1.8 i 16V-2.0 DI 16V-2.0 DTI 16V-2.0 i 16V-2.2 DTI 16V-2.2 i 16V-2.5 i V6-2.6 i V6-i 500 2.5

oe: 0703478 -- 703478



04491 Ø 174 mm - 6 gorges

poulie vilebrequin avec amortisseur de vibrations 2.0 DI 16V-2.0 DTI 16V-2.2 DTI 16V

oe: 5614415 -- 5614437



04781 Ø 142 mm - 6 gorges

poulie vilebrequin sans amortisseur de vibrations 1.8 i 16V

oe: 614654

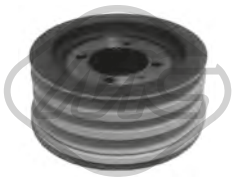

04782 Ø 139 mm - 3 gorges

poulie vilebrequin avec amortisseur de vibrations 1.7 TD

oe: 614457 -- 614637



14491 Ø 174 mm - 6 gorges

kit poulie vilebrequin avec amortisseur de vibrations 2.0 DI 16V-2.0 DTI 16V-2.2 DTI 16V

oe: 5614415 -- 5614437



05091 Ø 70.1 mm

galet tendeur alternateur 1.6 i-1.6 i 16V-1.8 i 16V-2.0 i 16V

oe: 1340544 -- 1340541

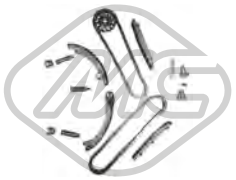

06108

kit de distribution 2.0 DI 16V-2.0 DTI 16V-2.2 DTI 16V

oe: 5636386 -- 636431

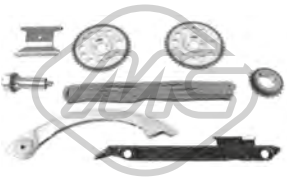

07109

kit de distribution 2.2 i 16V

oe: 636177 -- 90537632

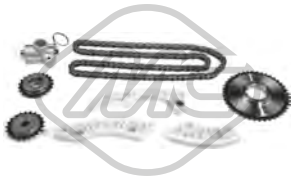

07112

kit de distribution 2.2 i 16V

oe: 615418 -- 90537370



53132 L: 75 mm

rotule de direction [des deux côtés de l'essieu avant] 1.6 i-1.6 i 16V-1.7 TD-1.8 i 16V-2.0 DI 16V-2.0 DTI 16V-2.0 i 16V-2.2 DTI 16V-2.2 i 16V-2.5 i V6-2.6 i V6-i 500 2.5

oe: 4836540 -- 90512775

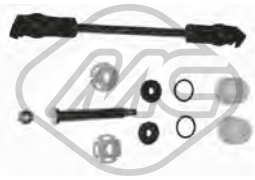

04969

jeu biellette BV 1.6 i-1.6 i 16V-1.7 TD-1.8 i 16V-2.0 DI 16V-2.0 DTI 16V-2.0 i 16V-2.2 DTI 16V-2.2 i 16V-2.5 i V6-2.6 i V6-i 500 2.5

oe:

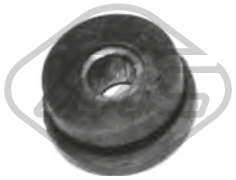

00085

support echappement 1.6 i 16V-1.8 i 16V

oe: 9275758 -- 856700



02428

support echappement 1.6 i-1.6 i 16V-1.7 TD-1.8 i 16V-2.0 DI 16V-2.0 DTI 16V-2.0 i 16V-2.2 DTI 16V-2.2 i 16V-2.5 i V6-2.6 i V6-i 500 2.5

oe: 852726 -- 0852726



02431 Ø 50 mm Ø 67 mm

joint conique échappement 1.6 i 16V-1.8 i 16V-2.0 i 16V-2.2 i 16V-2.5 i V6-2.6 i V6

oe: 854947

© INDUSTRIAL METALCAUCHO, S.L.U.



02619 Ø 14 mm
ressort, tuyau d'échappement 1.6 i

oe: 854982 -- 854881



02620 Ø 12 mm
ressort, tuyau d'échappement 1.6 i-1.6 i 16V-1.7 TD-1.8 i 16V-2.0 DI 16V-2.0 DTI 16V-2.0 i 16V-2.2 DTI 16V-2.2 i 16V-2.5 i V6-2.6 i V6-i 500 2.5

oe: 854986 -- 854884

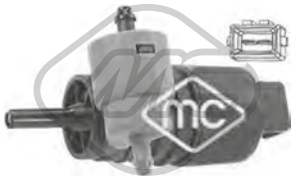

02061
pompe lave-glaces 1.6 i-1.6 i 16V-1.7 TD-1.8 i 16V-2.0 DI 16V-2.0 DTI 16V-2.0 i 16V-2.2 DTI 16V-2.2 i 16V-2.5 i V6-2.6 i V6-i 500 2.5

oe: 90508706 -- 1450173



02073
pompe lave-glaces 1.6 i-1.6 i 16V-1.7 TD-1.8 i 16V-2.0 DI 16V-2.0 DTI 16V-2.0 i 16V-2.2 DTI 16V-2.2 i 16V-2.5 i V6-2.6 i V6-i 500 2.5

oe: 1450184 -- 1450172

84819
cable de starter 1.6 i-1.6 i 16V-1.7 TD-1.8 i 16V-2.0 DI 16V-2.0 DTI 16V-2.0 i 16V-2.2 DTI 16V-2.2 i 16V-2.5 i V6-2.6 i V6-i 500 2.5

oe: 90159584 -- 1178451

84820
cable de starter 1.6 i-1.6 i 16V-1.7 TD-1.8 i 16V-2.0 DI 16V-2.0 DTI 16V-2.0 i 16V-2.2 DTI 16V-2.2 i 16V-2.5 i V6-2.6 i V6-i 500 2.5

oe: 90463687 -- 6178437

© INDUSTRIAL METALCAUCHO, S.L.U.

CIRCUIT D'EAU

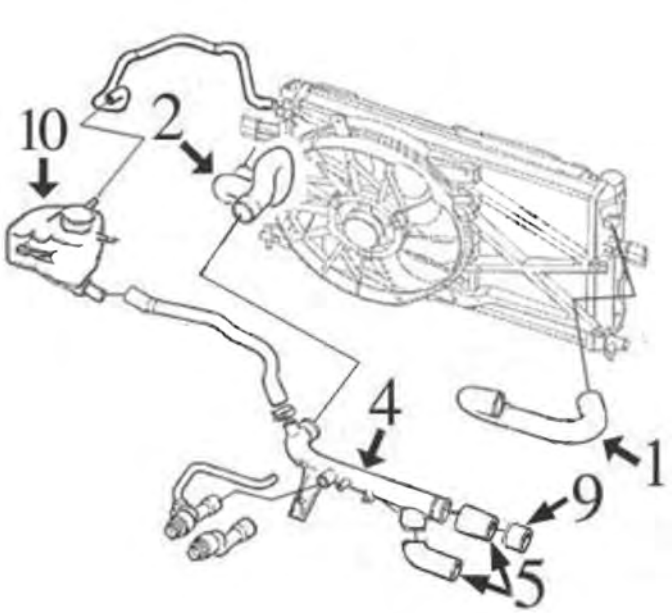

moteurs essence 1.6 XE et 1.8 XE - XEL

1	09569	durit superior radiateur 1.8
2	09570	durit plus bas radiateur 1.8
4	03183	tube d'eau métallique 1.6
	03206	tube d'eau métallique 1.8
5	08966	durit de tube rigide à pompe 1.6
	08980	durit de tube rigide à pompe 1.8 jusqu'à -'06
	09573	jeu. durit de tube rigide à pompe 1.8 de '06-
9	03068	buse en pompe de l'eau 1.6-1.8
10	03920	bouchon de vase d'expansion
	03922	vase d'expansion 1.8
	03923	vase d'expansion 1.6

C84M48665M4871CAP1 OPEL VECTRA C 04/2002 -

CIRCUIT D'EAU

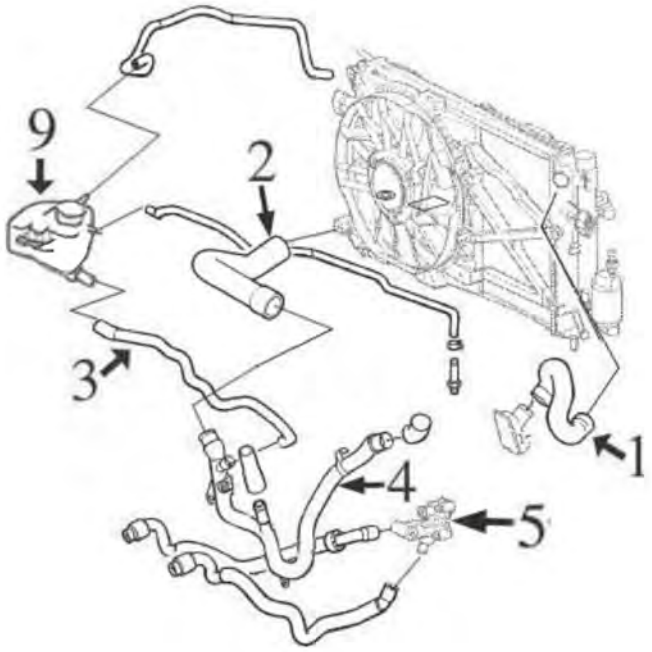

moteurs diesel 2.0 DTH - 2.2 DTR et 1.9 DT/DTL

1	09567	durit superior radiateur 2.0D-2.2D
2	09568	durit plus bas radiateur 2.0D-2.2D
3	09571	durit vase d'expansion 2.0D-2.2D
4	03212	tube d'eau métallique 2.0D-2.2D
5	03863	thermostat 1.9D
9	03920	bouchon de vase d'expansion 1.9D-2.0D-2.2D
	03922	vase d'expansion 2.0D-2.2D
	03923	vase d'expansion 1.9D

C84M48665M4871CAP2 OPEL VECTRA C 04/2002 -



02234
thermostat d'eau 105 °C 1.6-1.8

oe: 6338047 -- 6338044



03068 Ø 30 mm
manchon 1.6 16V-1.6-1.8-1.8 16V

oe: 606400 -- 0606400

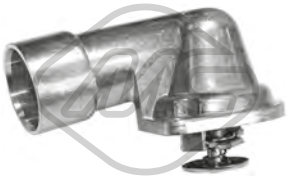

03088 Ø 36 mm
thermostat d'eau 3.2 V6

oe: 1338084 -- 1338067

© INDUSTRIAL METALCAUCHO, S.L.U.



03093
thermostat d'eau 88 °C 1.9 CDTI

oe: 1338275 -- 1338039



03099
thermostat d'eau 92 °C 1.8-1.8 16V

oe: 1338098 -- 6338035



03102
thermostat d'eau 92 °C 1.6 16V-1.6

oe: 91159950 -- 04408334



03183
tube d'eau métallique 1.6 16V-1.6

oe: 9128719 -- 6336007



03206
tube d'eau métallique 1.8

oe: 6336063



03212
tube d'eau métallique 2.0 DTI 16V-2.0 DTI-2.2 DTI 16V-2.2 DTI

oe: 6336042



03710
bouchon réservoir carburant 2.0 DTI 16V-2.0 DTI-2.2 DTI 16V-2.2 DTI-3.0 CDTI-3.0 V6 CDTI

oe: 808117



03863
bride liquide refroidissement 88 °C 1.9 CDTI

oe: 60816475 -- 0060816475



03920 Pression [bar]: 1.20
bouchon vase d'expansion 1.6-1.6 16V-1.8-1.8 16V-1.9 CDTI-2.0 DTI-2.0 16V T-2.0 T-2.0 DTI 16V-2.2-2.2 16V-2.2 DTI-2.2 DGi-2.2 DTI 16V-2.8 V6 T-3.0 V6 CDTI-3.0 CDTi-3.0 CDTI-3.2 V6
oe: 9202799 -- 1304677



03922
vase d'expansion 1.8-2.0 DTI 16V-2.0 DTI

oe: 1304236



03923
vase d'expansion 1.6-1.6 16V-1.8-1.9 CDTI-2.0 16V T-2.0 T-2.2 16V-2.2-2.2 DGi-3.2 V6

oe: 9202200 -- 1304237



08966
durit de radiateur 1.6 16V-1.6

oe: 9129152 -- 1337521



08980
durit de radiateur 1.8-1.8 16V

oe: 90536633 -- 1337536



09567
durit de radiateur [supérieur] 2.0 DTI 16V-2.0 DTI-2.2 DTI 16V-2.2 DTI

oe: 9202112 -- 1337616



09568
durit de radiateur [inférieur] 2.0 DTI 16V-2.0 DTI-2.2 DTI 16V-2.2 DTI

oe: 1337621



09569
durit de radiateur [supérieur] 1.8

oe: 1337619



09570
durit de radiateur [inférieur] 1.8

oe: 1337626



09571
durit de radiateur 2.0 DTI 16V-2.2 DTI 16V

oe: 1337623

© INDUSTRIAL METALCAUCHO, S.L.U.

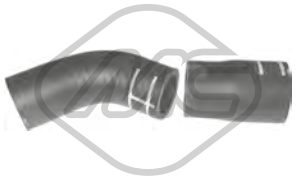

09573
durit de radiateur 1.8

oe: 6336065 -- 6336064



03674
bouchon de remplissage d'huile 1.6-1.8-2.0 DTI 16V-2.0 DTI-2.2 DTI 16V-2.2 DTI-3.0 V6 CDTI-3.0 CDTI-3.0 CDTi-3.2 V6

oe: 650090 -- 5650831



03866
bouchon de remplissage d'huile

oe: 646965



39000
bouchon de remplissage d'huile 1.6 16V-1.6-1.8-1.8 16V

oe: 90536291



03927 Ø 70 mm
couvercle filtre huile 1.8

oe: 55353325 -- 5650963



02667 Filetage: M14 x 1,5
bouchon carter d'huile 1.6-1.6 16V-1.8-1.8 16V-2.0 DTI 16V-2.0 DTI-2.2 DTI 16V-2.2 DTI-3.2 V6

oe: 652315 -- 652976



05432 Filetage: M18x1,5
bouchon carter d'huile 1.9 CDTI

oe: 652950



05945 Filetage: M 12 x 1,75
bouchon carter d'huile 2.0 16V T-2.0 T-2.2 16V-2.2-2.2 DGi-2.8 V6 T

oe: 652526 -- 652736



39031
radiateur d'huile 2.0 16V T-2.0 T

oe: 12786260 -- 5650783



39098
radiateur d'huile 1.8

oe: 055571687 -- 55571687

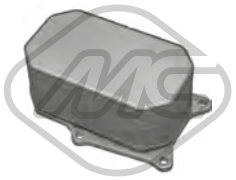

39101
radiateur d'huile 2.8 V6 T

oe: 12572837 -- 5650362



04730 L: 372 mm
jauge de niveau d'huile

oe: 658048



09056
durit recyclage 1.6 16V-1.6

oe: 90571474 -- 5656071



Type de fonctionnement: électrique
93001 Nombre de connexions: 5
vanne EGR avec joint d'étanchéite 1.6 16V-1.6-1.8-1.8 16V

oe: R1090061 -- 17098055

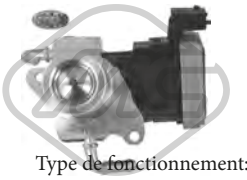

Type de fonctionnement: électrique
93008 Nombre de connexions: 4
vanne EGR sans joint d'étanchéite 2.0 DTI 16V-2.0 DTI-2.2 DTI 16V-2.2 DTI

oe: 5851594 -- 5851041

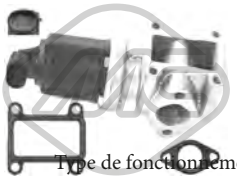

Type de fonctionnement: électro-nique
93009
vanne EGR avec joints 1.9 CDTI

oe: 93181981 -- 55215031

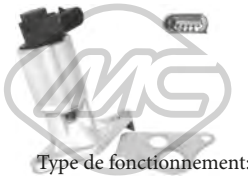

Type de fonctionnement: électrique
93012 Nombre de connexions: 5
vanne EGR avec joint d'étanchéite 2.2 16V

oe: 5851580 -- 5851579



Type de fonctionnement: électrique
93016 Nombre de connexions: 2
vanne EGR avec joints 1.9 CDTI

oe: 851342 -- 851757

© INDUSTRIAL METALCAUCHO, S.L.U.



Type de fonctionnement: électrique

93069 Nombre de connexions: 5
vanne EGR avec joint d'étanchéite 1.6

oe: 5851586 -- 24445720



92084
durit carburant 1.8

oe: 826004 -- 826001



08874
jeu joint durit turbo 2.0 DTI 16V-2.0 DTI-2.2 DTI 16V-2.2 DTI

oe: 5835821 -- 5835820



09823
durit turbo 1.9 CDTI

oe: 835463 -- 55557038

SUSPENSION AVANT & SUPPORTS DE MOTEUR

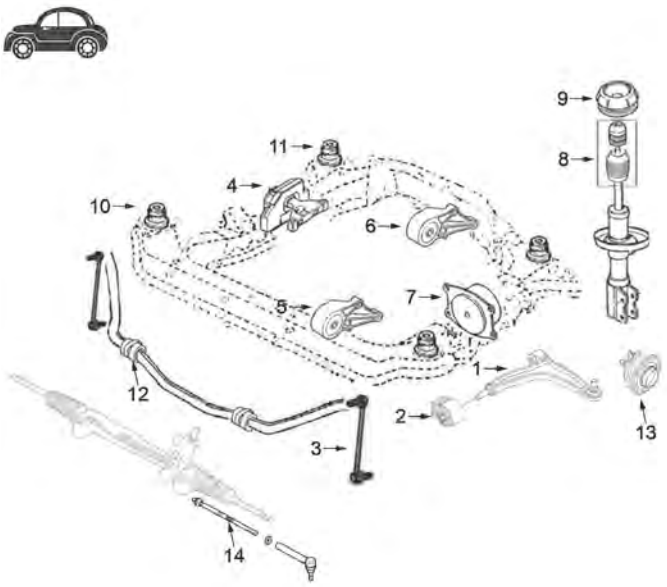

1	52061	bras de suspension plus bas droite
	52064	bras de suspension plus bas gauche
2	04976	silentbloc
3	04977	biellette de barre stabilisatrice
4	06042	support moteur à droite 1.6-1.8
	06043	support moteur à droite 1.9D
	06044	support moteur à droite 2.0D-2.2D
5	06035	support moteur AV 1.6-1.8
	06036	support moteur AV 1.9D
	06037	support moteur AV 2.0D (boîte manuelle)
	06040	support moteur AV 2.2D (boîte manuelle)
6	06039	support moteur arrière 1.6-1.8-1.9D-2.0D-2.2D
7	06045	support moteur G 1.6-1.8-2.0D-2.2D
	06046	support moteur G 1.9D
8	06055	kit butée amortisseur et cache poussière
9	05889	support amortisseur AV avec roulement
10	06020	silentbloc précédent sous-chassis devant
11	06021	silentbloc arrière sous-chassis devant
12	05894	palier de barre stabilisatrice
13	90224	Moyeu AV
14	53122	axe de bielle G et D

C84M4865M4871SOPDP1 OPEL VECTRA C 04/2002 -

SUSPENSION ARRIERE

1 04965 jeu silentblocs bras transversal arrière

C84M44865M4871SOPTP1 OPEL VECTRA C 04/2002 -

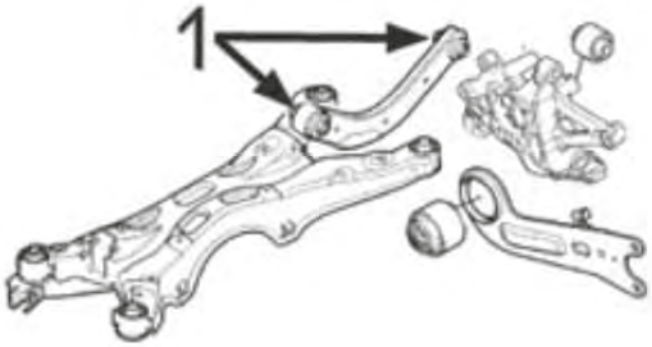



01005
support moteur [droite] 2.0 16V T-2.0 T-2.2 16V-2.2-2.2 DGi-2.2 DTI-2.2 DTI 16V

oe: 5684088 -- 9156944



01014
support moteur [droite] 1.9 CDTI-2.2 DTI 16V

oe: 24459772 -- 5684181

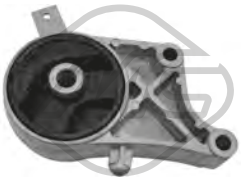

01016
support moteur [arrière] 2.0 16V T-2.0 T-2.2 DGi-2.2-2.8 V6 T-3.0 V6 CDTI-3.0 CDTI-3.0 CDTi-3.2 V6

oe: 5684086 -- 9156939



01019
support moteur [gauche] 1.9 CDTI-2.0 16V T-2.0 T

oe: 5684643 -- 24436449

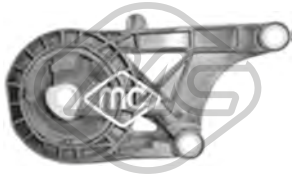

06035
support moteur [avant] 1.6-1.6 16V-1.8-1.8 16V

oe: 5684658 -- 5684647



06036
support moteur [arrière] 1.9 CDTI

oe: 5684649

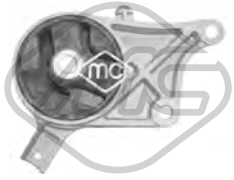

06037
support moteur [avant] 2.0 DTI 16V-2.0 DTI

oe: 24443128 -- 5684101



06039
support moteur [arrière] 1.6-1.6 16V-1.8-1.8 16V-1.9 CDTI-2.0 DTI-2.0 16V T-2.0 T-2.0 DTI 16V-2.2-2.2 16V-2.2 DTI-2.2 DGi-2.2 DTI 16V-2.8 V6 T-3.0 V6 CDTI-3.0 CDTi-3.0 CDTI-3.2 V6

oe: 5684165 -- 5684166



06040
support moteur [avant] 2.2 DTI 16V-2.2 DTI

oe: 5684102

© INDUSTRIAL METALCAUCHO, S.L.U.



06042
support moteur [droite] 1.6-1.6 16V-1.8-1.8 16V

oe: 9156942 -- 5684087



06043
support moteur [droite] 1.9 CDTI

oe: 5684648

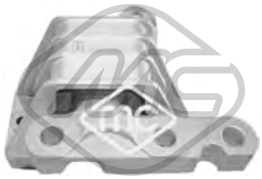

06044
support moteur [droite] 2.0 DTI 16V-2.0 DTI-2.2 DTI 16V-2.2 DTI

oe: 51740090 -- 5684089

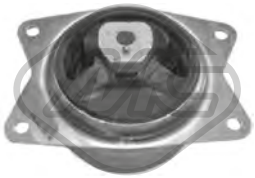

06045
support moteur [gauche] 1.6-1.6 16V-1.8-2.0 DTI 16V-2.0 DTI-2.2 16V-2.2 DGi-2.2-2.2 DTI 16V-2.2 DTI

oe: 5684677 -- 5684683

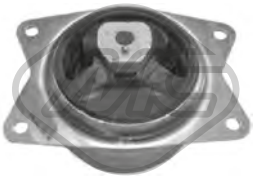

06046
support moteur [gauche] 1.9 CDTI

oe: 5684689



57464
support moteur [avant] 2.2 16V-2.2-2.2 DGi-2.2 DTI-2.2 DTI 16V

oe: 5684093



02152 Ø 12,1 mm Ø 70,2 mm L: 44 mm
silentbloc bras de suspension [essieu arrière] 1.6-1.6 16V-1.8-1.8 16V-1.9 CDTI-2.0 16V T-2.0 DTI-2.0 DTI 16V-2.0 T-2.2 16V-2.2-2.2 DGi-2.2 DTI-2.2 DTI 16V-2.8 V6 T-3.0 V6 CDTI-3.0 CDTi-3.0 CDTI-3.2
oe: 423319 -- 24452034



02709 Ø 12 mm Ø 45,5 mm L: 52 mm
silentbloc bras de suspension [des deux côtés du pont arrière] 1.6-1.6 16V-1.8-1.8 16V-1.9 CDTI-2.0 DTI-2.0 16V T-2.0 T-2.0 DTI 16V-2.2-2.2 16V-2.2 DTI-2.2 DGi-2.2 DTI 16V-2.8 V6 T-3.0 V6 CDTI-3.0 CDTi-
oe: 423320



04232 Ø 12 mm Ø 36|42 mm
silentbloc triangle [essieu avant inférieur] 1.6-2.8 V6 T

oe: 352364 -- 352357



Ø 12,15|14,05 mm Ø 35,30|47,25 mm
04965 L: 24,93|52 mm
jeu silentblocs bras suspension [supérieur] 1.6-1.6 16V-1.8-1.8 16V-1.9 CDTI-2.0 16V T-2.0 DTI-2.0 DTI 16V-2.0 T-2.2 16V-2.2-2.2 DGi-2.2 DTI-2.2 DTI 16V-2.8 V6 T-3.0 V6 CDTI-3.0 CDTi-3.0 CDTI-3.2
oe: 423035

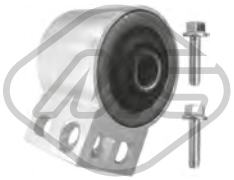

04976 Ø 19 mm Ø 77.5 mm
silentbloc triangle [essieu avant] 1.6-1.6 16V-1.8-1.8 16V-1.9 CDTI-2.0 16V T-2.0 DTI-2.0 DTI 16V-2.0 T-2.2 16V-2.2-2.2 DGi-2.2 DTI-2.2 DTI 16V-2.8 V6 T-3.0 V6 CDTI-3.0 CDTi-3.0 CDTI-3.2 V6
oe: 352319

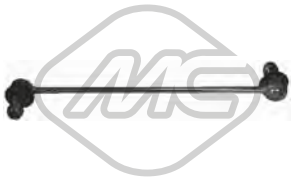

04977 L: 355 mm
biellette embout barre stabilisatrice [essieu avant] 1.6-1.6 16V-1.8-1.8 16V-1.9 CDTI-2.0 DTI-2.0 16V T-2.0 T-2.0 DTI 16V-2.2-2.2 16V-2.2 DTI-2.2 DGi-2.2 DTI 16V-2.8 V6 T-3.0 V6 CDTI-3.0 CDTi-3.0
oe: 350603 -- 350615

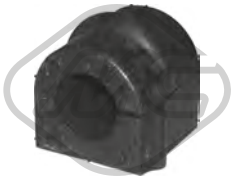

05894 Ø 22 mm
palier barre stabilisatrice [essieu avant] 1.6-1.6 16V-1.8-1.8 16V-1.9 CDTI-2.0 DTI-2.0 16V T-2.0 T-2.0 DTI 16V-2.2-2.2 16V-2.2 DTI-2.2 DGi-2.2 DTI 16V-2.8 V6 T-3.0 V6 CDTI-3.0 CDTi-3.0 CDTI-3.2 V6
oe: 350160 -- 350145



06020 Ø 14 mm Ø 70 mm
silentbloc sous-chassis [des deux côtés de l'essieu avant] 1.6-1.6 16V-1.8-1.8 16V-1.9 CDTI-2.0 DTI-2.0 16V T-2.0 T-2.0 DTI 16V-2.2-2.2 16V-2.2 DTI-2.2 DGi-2.2 DTI 16V-2.8 V6 T-3.0 V6 CDTI-3.0 CDTi-
oe: 302570 -- 302568



06021 Ø 14 mm Ø 70,3 mm
silentbloc sous-chassis [arrière des deux côtés de l'essieu avant] 1.6-1.6 16V-1.8-1.8 16V-1.9 CDTI-2.0 DTI-2.0 16V T-2.0 T-2.0 DTI 16V-2.2-2.2 16V-2.2 DTI-2.2 DGi-2.2 DTI 16V-2.8 V6 T-3.0 V6 CDTI-3.0
oe: 302571 -- 302569



06439 Ø 17 mm L: 38 mm
palier barre stabilisatrice [des deux côtés du pont arrière] 1.6-1.6 16V-1.8-1.8 16V-1.9 CDTI-2.0 16V T-2.0 DTI 16V-2.2 16V-2.2 DGi-2.2 DTI 16V-2.8 V6 T
oe: 444160 -- 0444160



06446 Ø 18,0 mm L: 38 mm
palier barre stabilisatrice [des deux côtés du pont arrière] 1.6-1.6 16V-1.8-1.8 16V-1.9 CDTI-2.0 DTI-2.0 16V T-2.0 T-2.0 DTI 16V-2.2-2.2 16V-2.2 DTI-2.2 DGi-2.2 DTI 16V-2.8 V6 T-3.0 V6 CDTI-3.0 CDTi-
oe: 444161 -- 0444161



52061
bras de suspension [essieu avant gauche] 1.6-1.6 16V-1.8-1.8 16V-1.9 CDTI-2.0 DTI-2.0 16V T-2.0 T-2.0 DTI 16V-2.2-2.2 16V-2.2 DTI-2.2 DGi-2.2 DTI 16V-2.8 V6 T-3.0 V6 CDTI-3.0 CDTi-3.0 CDTI-3.2 V6
oe: 352051 -- 24413015

© INDUSTRIAL METALCAUCHO, S.L.U.



52064
bras de suspension [essieu avant droit] 1.6-1.6 16V-1.8-1.8 16V-1.9 CDTI-2.0 DTI-2.0 16V T-2.0 T-2.0 DTI 16V-2.2-2.2 16V-2.2 DTI-2.2 DGi-2.2 DTI 16V-2.8 V6 T-3.0 V6 CDTI-3.0 CDTi-3.0 CDTI-3.2 V6
oe: 24413016 -- 352052

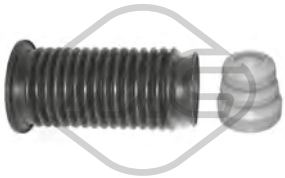

05606
jeu soufflet butée amortisseur [essieu avant] 1.6-1.6 16V-1.8-1.8 16V-1.9 CDTI-2.0 DTI-2.0 16V T-2.0 T-2.0 DTI 16V-2.2-2.2 16V-2.2 DTI-2.2 DGi-2.2 DTI 16V-2.8 V6 T-3.0 V6 CDTI-3.0 CDTi-3.0 CDTI-3.2
oe: 344956 -- 344446



05889
support amortisseur [essieu avant] 1.6-1.6 16V-1.8-1.8 16V-1.9 CDTI-3.0 V6 CDTI-3.0 CDTI-3.0 CDTi

oe: 344625 -- 0344537

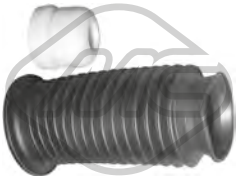

06055 Ø 66|80 mm L: 205 mm
jeu soufflet butée amortisseur [essieu avant] 1.6-1.6 16V-1.8-1.8 16V-1.9 CDTI-2.0 DTI-2.0 16V T-2.0 T-2.0 DTI 16V-2.2-2.2 16V-2.2 DTI-2.2 DGi-2.2 DTI 16V-2.8 V6 T-3.0 V6 CDTI-3.0 CDTi-3.0 CDTI-3.2
oe: 344446 -- 0344446



Longueur du filetage [mm]: 22
00815 Filetage [mm]:: M12 X 1.5
ecrou de roue 1.6-1.6 16V-1.8-1.8 16V-1.9 CDTI-2.0 16V T-2.0 DTI-2.0 DTI 16V-2.0 T-2.2 16V-2.2-2.2 DGi-2.2 DTI-2.2 DTI 16V-2.8 V6 T-3.0 V6 CDTI-3.0 CDTi-3.0 CDTI-3.2 V6
oe: 1008501



Ø 137 mm
90224 H: 85 mm
moyeu de roue [des deux côtés de l'essieu avant] 1.6 16V-1.8 16V-1.8-1.9 CDTI-2.0 16V T-2.0 DTI 16V-2.0 DTI-2.0 T-2.2 16V-2.2 DGi-2.2-2.2 DTI 16V-2.2 DTI-3.0 CDTI-3.0 V6 CDTI-3.2 V6
oe: 93186387 -- 1603294



02114 L: 680 mm
capteur usure plaquettes 1.6-1.6 16V-1.8-1.8 16V-1.9 CDTI-2.0 DTI-2.0 16V T-2.0 T-2.0 DTI 16V-2.2-2.2 16V-2.2 DTI-2.2 DGi-2.2 DTI 16V-2.8 V6 T-3.0 V6 CDTI-3.0 CDTi-3.0 CDTI-3.2 V6
oe: 6238230 -- 24427919



02117 L: 300 mm
capteur usure plaquettes [essieu avant] 1.6-1.6 16V-1.8-1.8 16V-1.9 CDTI-2.0 DTI-2.0 T-2.0 16V T-2.0 DTI 16V-2.2-2.2 DTI-2.2 16V-2.2 DGi-2.2 DTI 16V

oe: 6235647



02118 L: 315 mm
capteur usure plaquettes [essieu avant] 2.8 V6 T-3.0 CDTI-3.0 V6 CDTI-3.0 CDTi-3.2 V6

oe: 6235648

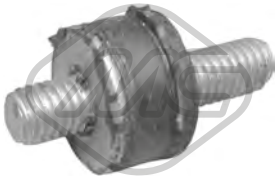

02823 Ø 15 mm
support

oe: 834976



Ø 25 - 65 mm
01114 kit **00091**
kit soufflet transmission [du côté boîte de vitesses des deux côtés de l'essieu avant] 1.6-1.6 16V-1.8-1.8 16V-1.9 CDTI-2.0 16V T-2.0 DTI 16V-2.0 DTI-2.0 T-2.2 DGi-2.2 16V-2.2 DTI 16V-2.2-2.2 DTI-3.0 CDTI-3.0
oe: 374319 -- 1603205



Ø 24 - 80 mm
01155 kit **00155**
kit soufflet transmission [côté roue des deux côtés de l'essieu avant]

oe: 7701209924 -- 392417930R



Ø 25 - 87 mm
01175 kit **00175**
kit soufflet transmission [côté roue des deux côtés de l'essieu avant]

oe: 1603204



Ø 27 - 89 mm
11038 kit **10038**
kit soufflet transmission [côté roue des deux côtés de l'essieu avant] 1.9 CDTI-2.0 16V T-2.0 T-2.2 DTI 16V-2.2 DTI-3.0 CDTI-3.0 V6 CDTI-3.2 V6

oe: 1603278 -- 1603000



Ø 26 - 88 mm
11065 kit **10065**
kit soufflet transmission [côté roue des deux côtés de l'essieu avant] 1.6-1.6 16V-1.8-1.8 16V-2.0 DTI-2.0 DTI 16V-2.2-2.2 16V-2.2 DTI-2.2 DGi-2.2 DTI 16V

oe: 374309 -- 202435DE5



Ø 14 - 55 mm
01215 kit **00215**
kit soufflet crémaillère direction [des deux côtés de l'essieu avant]

oe: 4066.86 -- 406686



Ø 13.5 - 56 mm
01850 kit **00850**
kit soufflet crémaillère direction [des deux côtés de l'essieu avant] 1.6-1.6 16V-1.8-1.8 16V-1.9 CDTI-2.0 DTI-2.0 16V T-2.0 T-2.0 DTI 16V-2.2-2.2 16V-2.2 DTI-2.2 DGi-2.2 DTI 16V-2.8 V6 T-3.0 V6 CDTI-3.0
oe: 93191675 -- 93172342



04308 Ø 169 mm - 6 gorges
poulie vilebrequin avec amortisseur de vibrations 1.9 CDTI

oe: 73501275 -- 60816824

© INDUSTRIAL METALCAUCHO, S.L.U.



04491 Ø 174 mm - 6 gorges
poulie vilebrequin avec amortisseur de vibrations 2.0 DTI 16V-2.0 DTI-2.2 DTI 16V-2.2 DTI

oe: 5614415 -- 5614437

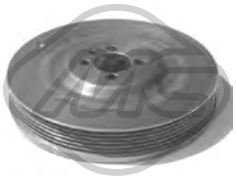

05689 Ø 169 mm - 6 gorges
poulie vilebrequin avec amortisseur de vibrations 1.9 CDTI

oe: 73501275 -- 60816824

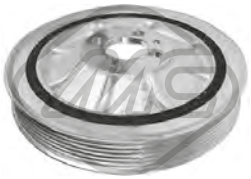

06211 Ø 164.78 mm - 6 gorges
poulie vilebrequin avec amortisseur de vibrations 1.9 CDTI

oe: 614359 -- 0614359



06228 Ø 169 mm - 6 gorges
poulie vilebrequin avec amortisseur de vibrations 1.9 CDTI

oe: 614584



11999 - 5 gorges
poulie vilebrequin avec amortisseur de vibrations 1.6-1.8

oe: 615045 -- 5614447

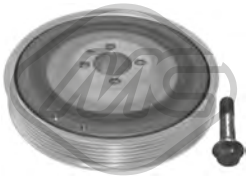

14308 Ø 169 mm - 6 gorges
kit poulie vilebrequin avec amortisseur de vibrations 1.9 CDTI

oe: 73501275 -- 60816824

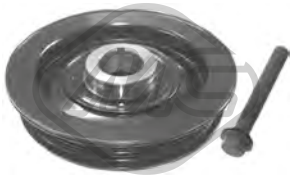

14491 Ø 174 mm - 6 gorges
kit poulie vilebrequin avec amortisseur de vibrations 2.0 DTI 16V-2.0 DTI-2.2 DTI 16V-2.2 DTI

oe: 5614415 -- 5614437



04773 Ø 76 mm
galet guide alternateur 1.6 16V-1.6-1.8-1.8 16V

oe: 09157970 -- 1340514



05489 Ø 65 mm
galet tendeur alternateur 3.0 CDTI-3.0 V6 CDTI

oe: 575161 -- 9636207480



06013 Ø 17 mm Ø 54 mm - 6 gorges
poulie alternateur 1.9 CDTI

oe: 1204151 -- 1204175



06106 Ø 76.4 mm
galet tendeur alternateur 1.6 16V-1.6-1.8-1.8 16V

oe: 1340555

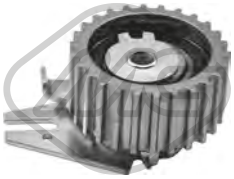

57142 Ø 65,0 mm
galet tendeur 1.9 CDTI

oe: 93191364 -- 636931



57160 Ø 10,0 mm Ø 53,0 mm
galet tendeur 1.9 CDTI

oe: 5636743 -- 05636743



06108
kit de distribution 2.0 DTI 16V-2.0 DTI-2.2 DTI 16V-2.2 DTI

oe: 5636386 -- 636431

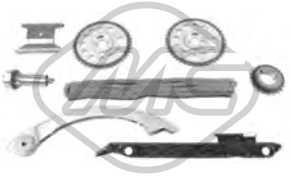

07109
kit de distribution 2.0 16V T-2.0 T-2.2 16V

oe: 636177 -- 90537632

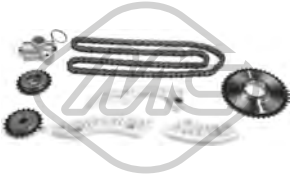

07112
kit de distribution 2.0 16V T-2.0 T-2.2 16V-2.2-2.2 DGi

oe: 615418 -- 90537370



53122 L: 284 mm
axe de bielle [des deux côtés de l'essieu avant] 1.6-1.6 16V-1.8-1.8 16V-1.9 CDTI-2.0 DTI-2.0 16V T-2.0 T-2.0 DTI 16V-2.2-2.2 16V-2.2 DTI-2.2 DGi-2.2 DTI 16V-2.8 V6 T-3.0 V6 CDTI-3.0 CDTi-3.0 CDTI-3.2
oe: 93172256 -- 1603415

© INDUSTRIAL METALCAUCHO, S.L.U.



02428
support echappement

oe: 852726 -- 0852726

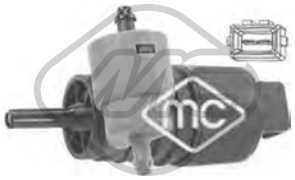

02061
pompe lave-glaces 1.6-1.6 16V-1.8-1.8 16V-1.9 CDTI-2.0 DTI-2.0 16V T-2.0 T-2.0 DTI 16V-2.2-2.2 16V-2.2 DTI-2.2 DGi-2.2 DTI 16V-2.8 V6 T-3.0 V6 CDTI-3.0 CDTi-3.0 CDTI-3.2 V6
oe: 90508706 -- 1450173



02073
pompe lave-glaces 1.6-1.6 16V-1.8-1.8 16V-1.9 CDTI-2.0 DTI-2.0 16V T-2.0 T-2.0 DTI 16V-2.2-2.2 16V-2.2 DTI-2.2 DGi-2.2 DTI 16V-2.8 V6 T-3.0 V6 CDTI-3.0 CDTi-3.0 CDTI-3.2 V6
oe: 1450184 -- 1450172

84819
cable de starter 1.8 16V-1.8-2.0 16V T-2.0 DTI-2.0 DTI 16V-2.0 T-2.2 16V-2.2-2.2 DTI 16V-2.2 DTI-3.0 CDTI-3.0 V6 CDTI-3.2 V6

oe: 90159584 -- 1178451

84795
cable frein de stationnement 1.6-1.6 16V-1.8-1.9 CDTI-2.0 DTI-2.0 T-2.2-2.2 DTI-2.8 V6 T-3.0 V6 CDTI-3.2 V6

oe: 93181110 -- 93181109

© INDUSTRIAL METALCAUCHO, S.L.U.

CIRCUIT D'EAU

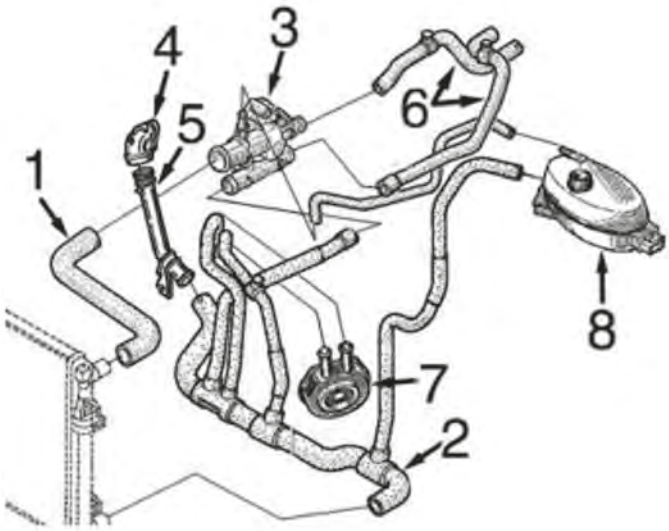

1.9 diesel moteur F9Q :

1	09242	durit radiateur sup.
2	09253	durit radiateur inf.
3	03645	thermostat de 89º
	03661	bride liquide refroidissement complète avec thermostat de 83º
4	03779	bride de thermostat
5	03201	tube rigide buse à durit plus bas
6	09254	jeu durit chauffage
7	05943	radiateur d'huile
8	03563	bouchon de vase d'expansion
	03664	vase d'expansion

C84M4757M4758M6712CAP1 OPEL VIVARO 08/2001 -

CIRCUIT D'EAU

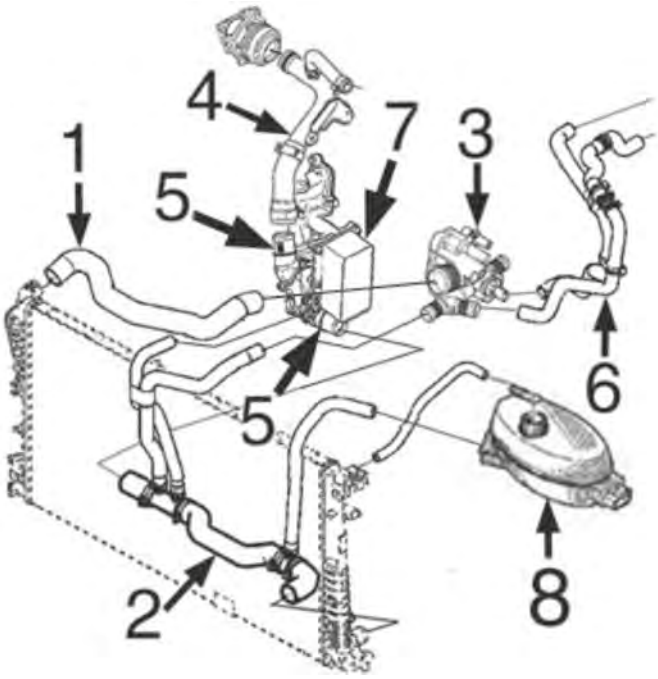

2.0 diesel moteur M9R

1	09576	durit radiateur sup.
2	09577	durit radiateur inf.
3	03859	bride de thermostat
4	03227	tube de pompe de l'eau à filtre d'huile complète avec durit. à valve EGR et à filtre d'huile jusq' 7/'07
	03228	tube de pompe de l'eau à filtre d'huile complète avec durit. à valve EGR et à filtre d'huile de 7/'07
5	03924	bride liquide refroidissement filtre d'huile

C84M4757M4758M6712CAP2 OPEL VIVARO 08/2001 -

CIRCUIT D'EAU

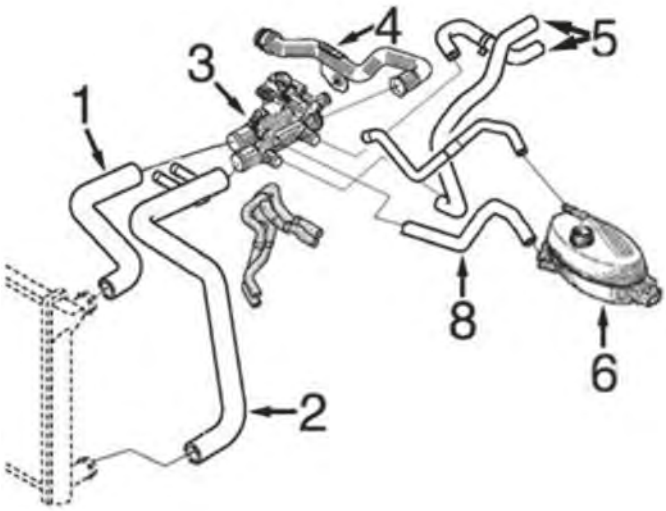

2.5 diesel moteur G9U

1	09244	durit radiateur sup.
2	09245	durit radiateur inf.
3	03646	corps complet avec bride et thermostat
4	03202	durit refroidissement
5	09247	jeu durit de chauffage
6	03563	bouchon de vase d'expansion
	03664	vase d'expansion
8	09246	durit de vase à thermostat

C84M4757M4758M6712CAP3 OPEL VIVARO 08/2001 -



02404 Ø 44 mm Ø 52 mm
joint thermostat 2.0 16V

oe: 7700741923



03119
couvercle thermostat 2.0 16V-2.0

oe: 8200155515 -- 8200155515



03201
tube d'eau métallique 1.9 DI-1.9 DTI

oe: 8200231092 -- 8200088019



03202
tube d'eau métallique 2.5 CDTI-2.5 DTi-2.5 DTI

oe: 8200298073

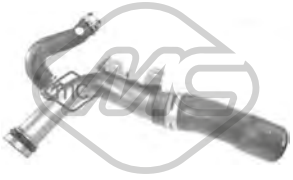

03227
tube métallique 2.0 CDTI

oe: 8200370717 -- 8200717364

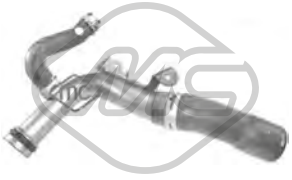

03228
tube métallique 2.0 CDTI

oe: 8200365275 -- 8200801589



03234
thermostat d'eau 89 °C 2.0 16V-2.0

oe: 91159950 -- 04408334



03563 Pression [bar]: 1.40
bouchon vase d'expansion 1.9 Di-1.9 DI-1.9 DTI-2.0 16V-2.0 CDTI-2.0-2.5 CDTI-2.5 DTi-2.5 DTI

oe: 4408066

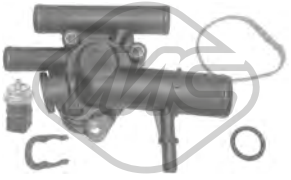

03645
bride liquide refroidissement 89 °C 1.9 Di-1.9 DI-1.9 DTI

oe: 4404305

© INDUSTRIAL METALCAUCHO, S.L.U.

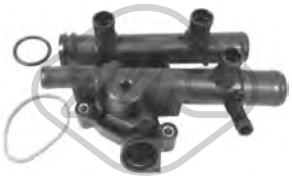

03646
bride liquide refroidissement 83 °C 2.5 CDTI-2.5 DTI

oe: 4404721

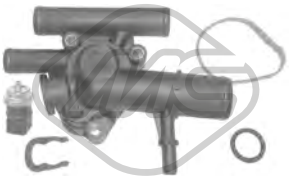

03661
bride liquide refroidissement 83 °C 1.9 Di-1.9 DI-1.9 DTI

oe: 4432983



03664
vase d'expansion 1.9 Di-1.9 DI-1.9 DTI-2.5 CDTI-2.5 DTi-2.5 DTI

oe: 7701206774



03779
bride liquide refroidissement 1.9 Di-1.9 DI-1.9 DTI

oe: 7700113645 -- 8200590563



03859
bride liquide refroidissement 83 °C 2.0 CDTI

oe: 8200907243 -- 8200801567



03924
bride liquide refroidissement 2.0 CDTI

oe: 4431217



07388
durit de radiateur 1.9 DTI

oe: 4408624 -- 91166703



09242
durit de radiateur [supérieur] 1.9 Di-1.9 DI-1.9 DTI

oe: 7700312887



09244
durit de radiateur [supérieur] 2.5 DTi-2.5 DTI

oe: 8200022734



09245
durit de radiateur [inférieur] 2.5 CDTI-2.5 DTI-2.5 DTi

oe: 8200336167



09246
durit de radiateur 2.5 DTi-2.5 DTI

oe: 8200022743



09253
durit de radiateur [inférieur] 1.9 Di-1.9 DI-1.9 DTI

oe: 8200262890



09576
durit de radiateur [supérieur] 2.0 CDTI

oe: 4416982



09577
durit de radiateur [inférieur] 2.0 CDTI

oe: 93854376 -- 4416984



09247
jeu de durit chauffage 2.5 DTi-2.5 DTI

oe: 8200022740 -- 8200022738



09254
jeu de durit chauffage 1.9 DTI-1.9 DI

oe: 7700312893 -- 7700312891



03617
bouchon de remplissage d'huile 1.9 Di-1.9 DI-1.9 DTI-2.5 DTi-2.5 DTI

oe: 4418625 -- 04418625

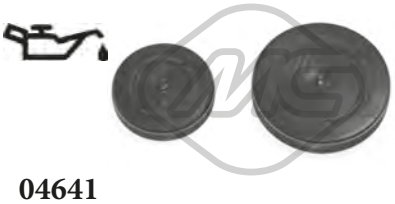

04641
jeu bouchon arbre à cames 2.0 16V

oe: 91160211 -- 93161003

© INDUSTRIAL METALCAUCHO, S.L.U.



03838 Ø 70 mm
couvercle filtre huile 2.0 CDTI

oe: 7701476503



03840 Ø 105 mm
couvercle filtre huile 2.5 CDTI-2.5 DTi-2.5 DTI

oe: 7701048886 -- 1203004

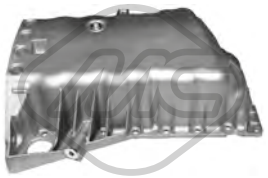

05496
carter d'huile 1.9 Di-1.9 DI-1.9 DTI-2.0 16V

oe: 8200728386 -- 8200477252

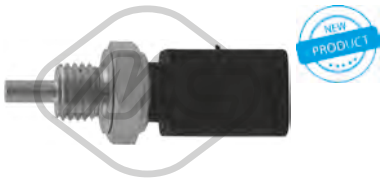

35705 Nombre de connexions: 3
capteur température liquide refroidissement 2.0 16V-2.0

oe: 4408333 -- 4434334



00670 Filetage: 16x150
bouchon carter d'huile

oe: 7703075152 -- 7903075033



02024 Ø 14 mm Ø 22 mm
rondelle carter 1.9 DTI-1.9 DI-2.0 16V-2.0

oe: 0164.54 -- 0164.54



02490 Filetage: M14 x 150 mm
bouchon carter d'huile

oe: 652492



05655 Filetage: 16x150
bouchon carter d'huile 1.9 DTI-1.9 DI-2.0 16V-2.0

oe: 7903075033 -- 7703075348

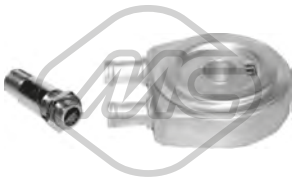

05943
radiateur d'huile 1.9 DI-1.9 DTI

oe: 7700853915 -- 7700114036

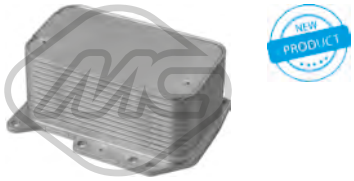

39062
radiateur d'huile 2.0 CDTI

oe: 93168067 -- 4420402



39064
radiateur d'huile 2.0 CDTI

oe: 4431213 -- 93161663



03714
décanteur d'huile

oe: 7703065274 -- 7700874589



03717
décanteur d'huile 1.9 DTI

oe: 7703065274 -- 8200083403



03925 L: 570 mm
jauge de niveau d'huile

oe: 4435080

04724 L: 695 mm
jauge de niveau d'huile

oe: 8200676300 -- 8200086256



04725 L: 570 mm
jauge de niveau d'huile 1.9 Di-1.9 DI-1.9 DTI

oe: 8200059541 -- 8200901431



08752
durit recyclage [supérieur] 1.9 Di-1.9 DI-1.9 DTI

oe: 9110689 -- 4402689



09095
durit vapeur

oe: 8200063371 -- 8200136128

© INDUSTRIAL METALCAUCHO, S.L.U.



Type de fonctionnement: électrique

93013 Nombre de connexions: 5

vanne EGR avec joint d'étanchéite 1.9 Di-1.9 DI-1.9 DTI

oe: 4409585 -- 4413408



Type de fonctionnement: électrique

93082

vanne EGR sans joint d'étanchéite 2.0 CDTI

oe: 93168407 -- 4453017

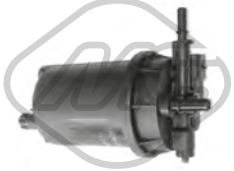

05393

filtre à carburant 2.0 CDTI

oe: 4502627 -- 4501003

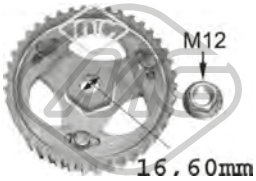

05623

pignon pompe d'injection 1.9 Di-1.9 DI-1.9 DTI

oe: 7700743389 -- 7700743388

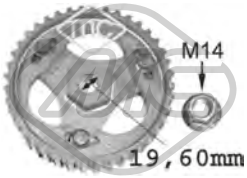

05644

pignon pompe d'injection 1.9 DI

oe:



05750 Ø 19.6 mm

pignon pompe d'injection

oe: 8200046741



57834 Ø 20,50|7,7 mm Ø 15,0|23 mm

entretoise injecteur 2.0 CDTI

oe: 55565375 -- 055565375



92073

tuyauterie injection 1.9 DTI-2.0 CDTI

oe: 8200505325



92125

tuyauterie injection 2.0 CDTI

oe: 93168217 -- 4420523

CIRCUIT TURBO COMPRESSEUR

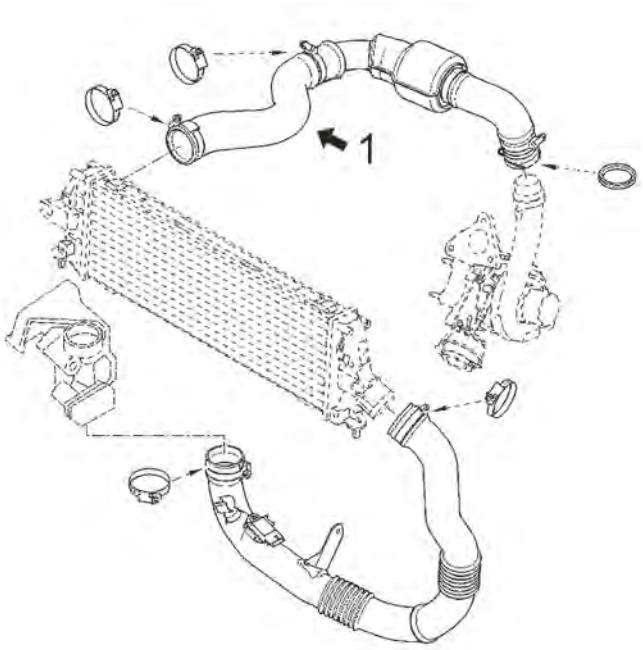

moteurs 2.5CDTI de 114 et 146 CV

1 09833 durit Turbo de intercooler à tube rigide

C84M4757M4758M6712TURBOP1 OPEL VIVARO 08/2001 -



09833
durit turbo 2.5 CDTI

oe: 4417133 -- 93856816



09904
durit turbo 1.9 Di-1.9 DI-1.9 DTI

oe: 8200140081 -- 8200273825

SUSPENSION AVANT & SUPPORTS DE MOTEUR



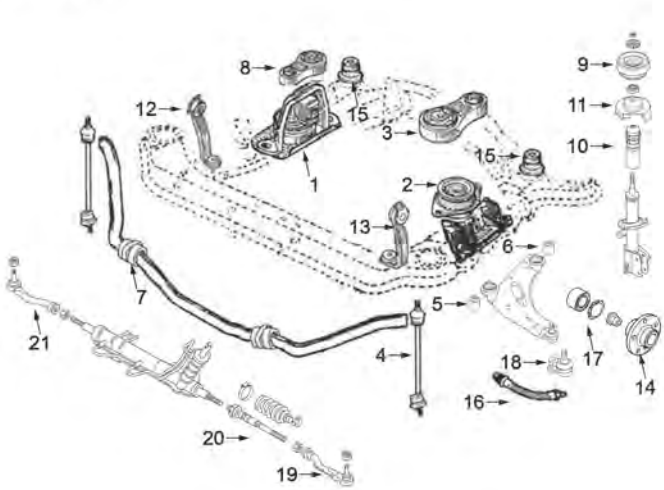

moteurs 1.9D (F9Q), 2.0D (M9R), 2.5D (G9U) et 2.0-16v (F4R)

1	04450	support moteur à droite 2.5D
	04453	support moteur à droite 1.9D, 2.0D et 2.0-16v
2	04447	support moteur G 2.0D et 2.5D
	04451	support moteur G 1.9D et 2.0-16v
3	04452	support moteur arrière 1.9D et 2.0-16v
4	04457	biellette de barre stabilisatrice
5	04487	silentbloc
6	04488	silentbloc
7	05430	palier de barre stabilisatrice
8	04448	biellette support moteur à droite tous sauf 2.0D
	05654	biellette support moteur à droite 2.0D
9	04456	support amortisseur avec roulement
10	04589	cache poussière amortisseur AV
11	04590	front suspension top strut mounting
12	05312	support à droite sous-chassis
13	05311	support à gauche sous-chassis
14	90095	Moyeu AV
15	05759	silentbloc sous-chassis
16	96204	flexible de frein AV (415 mm)
17	74085	kit de roulements de roue
18	53015	rotule de suspension
19	53023	rotule de direction gauche
20	53086	rotule articulation axial
21	53033	rotule de direction droite

C84M4757M4758M6712SOPDP1 OPEL VIVARO 08/2001 -

© INDUSTRIAL METALCAUCHO, S.L.U.

SUSPENSION ARRIERE

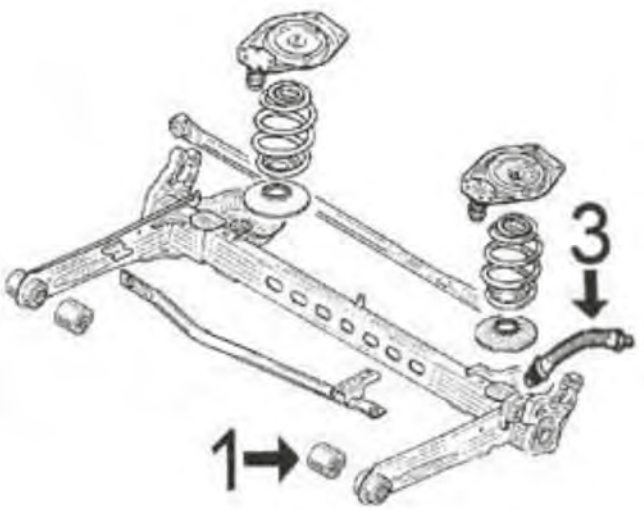

1	04454	silentbloc pont arrière
3	96205	flexible frein AR (230mm)

C84M4757M4758M6712SOPTP1_OPEL VIVARO_08/2001 -

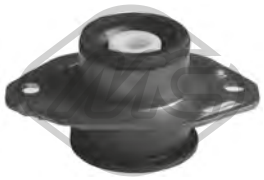

04447
support moteur [gauche] 2.0 CDTI-2.5 CDTI-2.5 DTi-2.5 DTI

oe: 91167992 -- 4411937



04448
biellette support moteur ar [droite] 1.9 DTI-2.0 16V-2.5 CDTI-2.5 DTi-2.5 DTI

oe: 8200049246



04450
support moteur [avant droite] 2.5 DTI-2.5 CDTI

oe: 4414669 -- 4416056



04451
support moteur [gauche] 1.9 Di-1.9 DI-1.9 DTI-2.0 16V

oe: 4408759



04452
support moteur [arrière] 1.9 DTI-1.9 DI-2.0 16V-2.0

oe: 4408761 -- 04408761



04453
support moteur [droite] 1.9 Di-1.9 DI-1.9 DTI-2.0 16V-2.0 CDTI

oe: 4418051 -- 4408760



05654
support moteur [droite] 2.0 CDTI

oe: 4416894



57654
support moteur [avant] 2.0 CDTI-2.5 CDTI-2.5 DTi-2.5 DTI

oe: 8200725253 -- 8200725253



04454 Ø 13 mm Ø 71 mm
silentbloc pont [essieu arrière] 1.9 DI-1.9 DTI-2.0 16V-2.0 CDTI-2.0-2.5 CDTI-2.5 DTi-2.5 DTI

oe: 4417121 -- 4412907

© INDUSTRIAL METALCAUCHO, S.L.U.



04457 L: 280 mm
biellette embout barre stabilisatrice [essieu avant] 1.9 Di-1.9 DI-1.9 DTI-2.0 16V-2.0 CDTI-2.0-2.5 CDTI-2.5 DTi-2.5 DTI

oe: 4417973 -- 4408904



04487 Ø 18 mm Ø 55 mm
silentbloc triangle [essieu avant] 1.9 DTI-1.9 DI-2.0 16V-2.0 CDTI-2.0-2.5 CDTI-2.5 DTi-2.5 DTI

oe: 8200002868

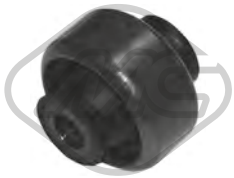

04488 Ø 15 mm Ø 57.9 mm
silentbloc triangle [essieu avant] 1.9 Di-1.9 DI-1.9 DTI-2.0 16V-2.0 CDTI-2.0-2.5 CDTI-2.5 DTi-2.5 DTI

oe: 8200002869

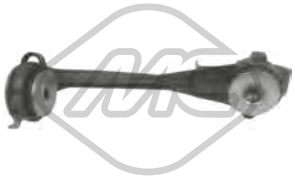

05311
support moteur [essieu avant gauche] 1.9 Di-1.9 DI-1.9 DTI-2.0 16V-2.0 CDTI-2.0-2.5 CDTI-2.5 DTi-2.5 DTI

oe: 8200626969



05312
support moteur [essieu avant droit] 1.9 Di-1.9 DI-1.9 DTI-2.0 16V-2.0 CDTI-2.0-2.5 CDTI-2.5 DTi-2.5 DTI

oe: 8200626972



05430 Ø 23 mm L: 38,5 mm
palier barre stabilisatrice [essieu avant] 1.9 DI-1.9 DTI-2.0 16V-2.0 CDTI-2.0-2.5 CDTI-2.5 DTI

oe: 4418991



05759 Ø 16,5 mm
silentbloc sous-chassis [des deux côtés de l'essieu avant] 1.9 Di-1.9 DI-1.9 DTI-2.0 16V-2.0 CDTI-2.0-2.5 CDTI-2.5 DTi-2.5 DTI

oe: 8200626965



53015 Ø 10 mm
rotule de suspension [essieu avant inférieur] 1.9 Di-1.9 DI-1.9 DTI-2.0 16V-2.0 CDTI-2.0-2.5 CDTI-2.5 DTi-2.5 DTI

oe: 93196923 -- 4419075



04456
support amortisseur [essieu avant] 1.9 Di-1.9 DI-1.9 DTI-2.0 16V-2.0 CDTI-2.0-2.5 CDTI-2.5 DTi-2.5 DTI

oe: 4420903 -- 4408054



04589
soufflet amortisseur [essieu avant] 1.9 Di-1.9 DI-1.9 DTI-2.0 16V-2.0 CDTI-2.0-2.5 CDTI-2.5 DTi-2.5 DTI

oe: 91165311 -- 4408052



04590
coupelle de suspension [essieu avant supérieur] 1.9 Di-1.9 DI-1.9 DTI-2.0 16V-2.0 CDTI-2.0-2.5 CDTI-2.5 DTi-2.5 DTI

oe: 4420902 -- 4418284



05760 Ø 35 mm Ø 62 mm
roulement transmission [essieu avant droit] 1.9 Di-1.9 DI-1.9 DTI-2.0 16V-2.0 CDTI-2.0-2.5 CDTI

oe: 4501623 -- 4418952

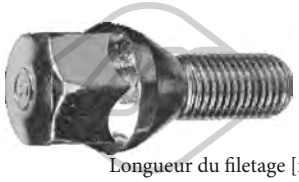

Longueur du filetage [mm]: 25
05437 Filetage [mm]:: M12x150
ecrou de roue [avant et arrière]

oe: 8200719981 -- 7700437514



Longueur du filetage [mm]: 26
05438 Filetage [mm]:: M12x150
ecrou de roue [avant et arrière]

oe: 402222121R -- 402222121R



Ø 150 mm
Nombre de dents: 27
90095 H: 79 mm
moyeu de roue [des deux côtés de l'essieu avant] 1.9 DI-1.9 DTI-2.0 16V-2.0 CDTI-2.0-2.5 CDTI-2.5 DTI

oe: 402027125R -- 8200153076



74085 Ø 88 mm
kit de roulements de roue [essieu avant] 1.9 Di-1.9 DI-1.9 DTI-2.0 16V-2.0 CDTI-2.0-2.5 CDTI-2.5 DTi-2.5 DTI

oe: 4451762 -- 4430305



74104 Ø 68 mm
kit de roulements de roue [essieu arrière] 1.9 Di-1.9 DI-1.9 DTI-2.0 16V-2.0 CDTI-2.0-2.5 CDTI-2.5 DTi-2.5 DTI

oe: 4408277 -- 91159917



96104 L: 410 mm
flexible de frein [des deux côtés du pont arrière] 1.9 DI-1.9 DTI-2.0 16V-2.5 DTI

oe: 7700840390 -- 7704001955

© INDUSTRIAL METALCAUCHO, S.L.U.



96204 L: 415 mm
flexible de frein [essieu avant] 1.9 DI-1.9 DTI-2.0 16V-2.5 DTI

oe: 4416297



96205 L: 230 mm
flexible de frein [essieu arrière] 1.9 DI-1.9 DTI-2.0 16V-2.5 DTI

oe: 4409165



Ø 23 - 82 mm
01135 kit
kit soufflet transmission [du côté boîte de vitesses essieu avant droit] 1.9 DTI-1.9 DI-2.0 16V-2.0-2.0 CDTI

oe: 4501297



Ø 28 - 77 mm
01139 kit **04518**
kit soufflet transmission [du côté boîte de vitesses] 1.9 DI-1.9 DTI-2.0 16V-2.0 CDTI-2.0-2.5 CDTI-2.5 DTI

oe: 392415890R -- 7701473830



Ø 27 - 90 mm
01520 kit **00520**
kit soufflet transmission [côté roue des deux côtés de l'essieu avant]

oe: 4403284 -- 4403033



Ø 29 - 102 mm
01750 kit **00750**
kit soufflet transmission [côté roue] 2.0 CDTI

oe: 3293.E2 -- 3293.E2



Ø 28 - 114 mm
02304 kit
kit soufflet transmission [du côté boîte de vitesses]

oe: 4501255 -- 4410859



Ø 27 - 89 mm
11038 kit **10038**
kit soufflet transmission [côté roue des deux côtés de l'essieu avant] 1.9 DTI-1.9 DI-2.0 CDTI-2.0 16V-2.0-2.5 CDTI-2.5 DTI

oe: 1603278 -- 1603000

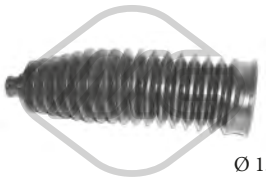

Ø 13 - 50 mm
01107 kit **00206**
kit soufflet crémaillère direction 1.9 Di-1.9 DI-1.9 DTI-2.0 16V-2.0 CDTI-2.0-2.5 CDTI-2.5 DTi-2.5 DTI

oe: 7701473334

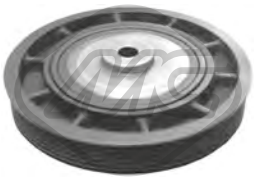

04455 Ø 151 - 155 mm - 6 gorges
poulie vilebrequin avec amortisseur de vibrations 1.9 DTI-1.9 DI

oe: 8200386451 -- 7700115766

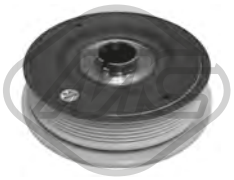

04463 Ø 151 - 165 mm - 6 gorges
poulie vilebrequin avec amortisseur de vibrations 2.5 DTi-2.5 DTI

oe: 8200802664 -- 8200555547



04464 Ø 151 - 155 mm - 6 gorges
poulie vilebrequin avec amortisseur de vibrations 2.0 16V-2.0

oe: 8200817580 -- 8200523061

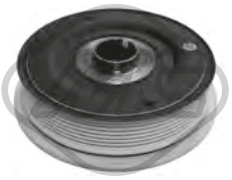

04585 Ø 151 - 165 mm - 7 gorges
poulie vilebrequin avec amortisseur de vibrations 2.5 CDTI

oe: 4418764 -- 4430728



04611 Ø 151 mm - 7 gorges
poulie vilebrequin avec amortisseur de vibrations 2.0 16V-2.0

oe: 8200817574 -- 8200619927



04734 Ø 152 - 155 mm - 7 gorges
poulie vilebrequin avec amortisseur de vibrations

oe: 8200523083 -- 8200376968

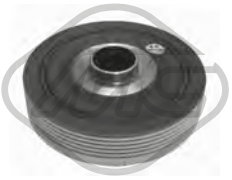

04736 Ø 123 mm - 6 gorges
poulie vilebrequin avec amortisseur de vibrations

oe: 8200298740 -- 7700116269



05651 Ø 156 mm - 7 gorges
poulie vilebrequin avec amortisseur de vibrations

oe: 8200361247 -- 8200767762



05725 Ø 152 mm - 7 gorges
poulie vilebrequin avec amortisseur de vibrations

oe: 8200267867

© INDUSTRIAL METALCAUCHO, S.L.U.



14455 Ø 151 - 155 mm - 5 gorges
kit poulie vilebrequin avec amortisseur de vibrations 1.9 DTI-1.9 DI

oe: 8200386451 -- 7700115766

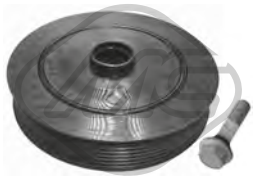

14734 Ø 152 - 155 mm - 7 gorges
kit poulie vilebrequin avec amortisseur de vibrations

oe: 8200523083 -- 8200376968



04913 Ø 48.8 mm - 6 gorges
poulie alternateur 1.9 Di-1.9 DI-1.9 DTI-2.0 16V-2.0-2.5 CDTI-2.5 DTI-2.5 DTi

oe: 7700426849



04914 Ø 48.8 mm - 5 gorges
poulie alternateur 1.9 Di-1.9 DI-1.9 DTI

oe: 7711134312



05161 Ø 17 mm Ø 60 mm
galet guide alternateur 1.9 DI-1.9 DTI-2.0 16V

oe: 4410595



05261 Ø 17 mm Ø 60 mm
galet tendeur 1.9 DTI-1.9 DI-2.0 16V-2.0-2.5 DTi-2.5 DTI

oe: 4449454 -- 4413791



05262 Ø 65 mm
galet tendeur alternateur 1.9 DTI-1.9 DI-2.0 16V-2.0

oe: 117507271R -- 4916084A80

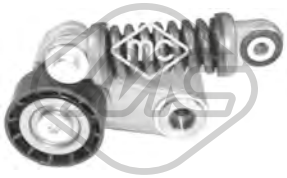

05484 Ø 60 mm
galet guide alternateur

oe: 30852898 -- 7700102395



06015 Ø 17 mm Ø 49 mm - 7 gorges
poulie alternateur

oe: 23100JG71B



57079 Ø 60,00 mm
galet tendeur 2.0 CDTI-2.5 CDTI-2.5 DTI

oe: 1192700Q0G -- 8201003525

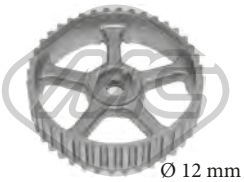

04994 Ø 12 mm Ø 120 mm
Nombre de dents: 40
roue dentée, arbre à came

oe: 7700107401 -- 7700866844

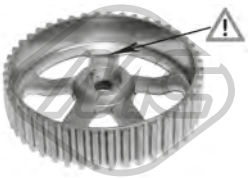

05102 Ø 132 mm
Nombre de dents: 44
roue dentée, arbre à came

oe: 8200277233 -- 8200260389



05340 Ø 66 mm
Nombre de dents: 20
roue dentée, vilebrequin 1.9 DI-1.9 DTI

oe: 7700100776

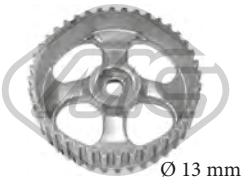

05474 Ø 13 mm Ø 120 mm
Nombre de dents: 40
roue dentée, arbre à came 1.9 DI-1.9 DTI

oe: 7700111951



06060
kit de distribution 2.0 CDTI

oe: 4431203 -- 4431207



53023 L: 209 mm
rotule de direction [essieu avant gauche] 1.9 Di-1.9 DI-1.9 DTI-2.0 16V-2.0 CDTI-2.0-2.5 CDTI-2.5 DTi-2.5 DTI

oe: 4408510 -- 91160043



53033 L: 209 mm
rotule de direction [essieu avant droit] 1.9 Di-1.9 DI-1.9 DTI-2.0 16V-2.0 CDTI-2.0-2.5 CDTI-2.5 DTi-2.5 DTI

oe: 91160044 -- 4408511



53086 L: 263 mm
axe de bielle [des deux côtés de l'essieu avant] 1.9 Di-1.9 DI-1.9 DTI-2.0 16V-2.0 CDTI-2.0-2.5 CDTI-2.5 DTi-2.5 DTI

oe: 91160037 -- 4408474

© INDUSTRIAL METALCAUCHO, S.L.U.

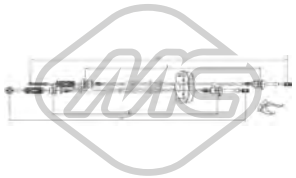

82291 L: 1215/930+1295/975 mm
cable BV 2.0 16V

oe: 8200054761 -- 7701473971



82954 L: 1294/972+1215/927 mm
cable BV 1.9 Di-1.9 DI-1.9 DTI-2.0 16V-2.0 CDTI-2.0-2.5 CDTI-2.5 DTi-2.5 DTI

oe: 93198015 -- 4432979



04717
revêtement de pédale

oe: 7700416724



05926
cylindre émetteur 1.9 Di-1.9 DI-1.9 DTI-2.0 16V-2.0 CDTI-2.0-2.5 CDTI-2.5 DTi-2.5 DTI

oe: 4408426 -- 4416885



04474
support echappement [avant] 1.9 DI-1.9 DTI-2.5 DTI

oe: 4409511 -- 91166194



02063
pompe lave-glaces 1.9 Di-1.9 DI-1.9 DTI-2.0 16V-2.0 CDTI-2.0-2.5 CDTI-2.5 DTi-2.5 DTI

oe: 4408575 -- 4410722



02072
pompe lave-glaces 1.9 Di-1.9 DI-1.9 DTI-2.0 16V-2.0 CDTI-2.0-2.5 CDTI-2.5 DTi-2.5 DTI

oe: 4401904 -- 4410723



50209 L: 844|920 mm
capteur ABS Capteur actif [essieu arrière] 1.9 Di-1.9 DI

oe: 93860619 -- 93194900



03573 Ø 63 mm
bouchon vase d'expansion CAYENNE,PANAMERA 3.0 4S-3.0 S E-3.0 D-3.0 S-3.2-3.6 4-3.6-4.8 T S-4.8 4S-4.8 T-4.8 S-4.8 GTS-GTS 4.8-Hybrid-S 4.5-S 4.8-T 4.5-T S 4.8
oe: 1J0121321 -- 1J0121321



30310
thermostat 84 °C BOXSTER 2-2.7-S 3

oe: 94410612907 -- 94410612905



06344
radiateur d'huile CAYENNE 3.0 D-3.0 TDI

oe: 059117021K -- 059117021K



06403
radiateur d'huile CAYENNE GTS 4.8-S 4.8-T S 4.8

oe: 94810727103 -- 94810727102



06404
radiateur d'huile CAYENNE,PANAMERA 3.0 S E-Hybrid

oe: 95810727100

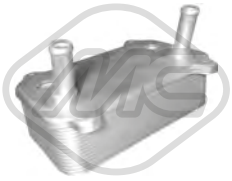

06405 L: 203 mm
radiateur d'huile CAYENNE S 4.5-T 4.5

oe: 948.107.276.03 -- 948.107.276.02

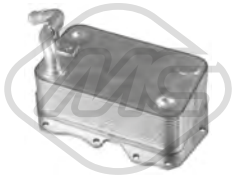

39002
radiateur d'huile CAYENNE 4.2 S D

oe: 95810727130



33031
tube flexible carburant CAYENNE 3.0 TDI

oe: 95511021801 -- 95511021801



06592 Ø 14 mm Ø 61 mm L: 72 mm
silentbloc bras de suspension [essieu avant] CAYENNE 3.2-3.6-GTS 4.8-S 4.5-S 4.8-T 4.5-T S 4.8

oe: 95534124203 -- 95534124204



06599 Ø 14 mm Ø 46,5 mm
silentbloc bras de suspension [essieu avant inférieur] CAYENNE,PANAMERA 3.0 D-3.0 S E-3.2-3.6-4.8 T S-4.8 GTS-4.8 S-4.8 T-GTS 4.8-Hybrid-S 4.5-S 4.8-T 4.5-T S 4.8
oe: 95534324301



40059 Ø 12,26 mm L: 197|244,2 mm
biellette barre stabilisatrice [des deux côtés de l'essieu avant] CAYENNE 3.0 TDI-3.2-3.6-GTS 4.8-S 4.5-S 4.8-T 4.5-T S 4.5-T S 4.8

oe: 95534306900

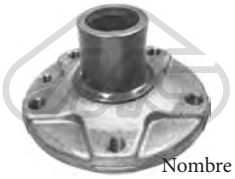

Ø 157 mm
Nombre de dents: 30
90136 H: 94.5 mm
moyeu de roue [essieu avant] CAYENNE 3.2-S 4.5-T 4.5

oe: 95534160510



02119 L: 255 mm
capteur usure plaquettes [essieu arrière] CAYENNE 3.2-S 4.5-T 4.5

oe: 95561236520 -- 95561236530



Ø 29 - 95 mm
01102 Kit **00077**
kit soufflet transmission [côté roue des deux côtés de l'essieu avant] CAYENNE

oe: 3B0498203B -- 1J0498203A



Ø 28 - 97 mm
11023 Kit **10023**
kit soufflet transmission [côté roue des deux côtés de l'essieu avant] CAYENNE 3.0 TDI-3.2-3.6-GTS 4.8-S 4.5-S 4.8-T 4.5-T S 4.8

oe: 95534990400



Ø 28 - 67 mm
11026 Kit **10026**
kit soufflet transmission [du côté boîte de vitesses des deux côtés du pont arrière des deux côtés de l'essieu avant] CAYENNE 3.2-S 4.5-T 4.5

oe: 95534990300



Ø 28.5 - 62 mm
11062 Kit **10062**
kit soufflet transmission [du côté boîte de vitesses des deux côtés du pont arrière côté roue] CAYENNE 3.0 TDI-3.2-3.6-S 4.5-S 4.8

oe: 8K0598203B -- 8K0598201D

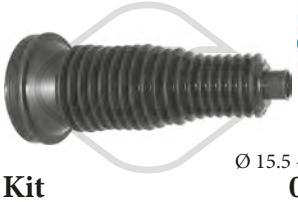

Ø 15.5 - 79 mm
01880 Kit **00880**
kit soufflet crémaillère direction [essieu avant droit] MACAN 2.0-3.0 GTS-3.0 S-3.0 S D-3.6 T

oe: 4G0423832A

© INDUSTRIAL METALCAUCHO, S.L.U.



Ø 15.5 - 54 mm

01899 Kit **00899**

kit soufflet crémaillère direction [essieu avant gauche] MACAN 2.0-3.0 GTS-3.0 S-3.0 S D-3.6 T

oe: 4G0423831

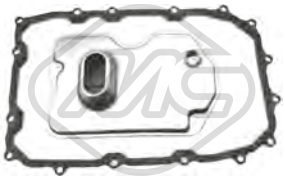

21060

filtre transmission CAYENNE 3.0 TDI-3.2-3.6-GTS 4.8-S 4.5-S 4.8-T 4.5-T S 4.5-T S 4.8

oe: 95539701600 -- 95530740301



05469

flector transmission [arrière] CAYENNE 3.2-3.6-GTS 4.8-S 4.5-S 4.8-T 4.5-T S 4.5-T S 4.8

oe: 95542102021



06287 Ø 8,0 mm Ø 28,0 mm

galet inverseur CAYENNE 3.0 D

oe: 95510524401 -- 95510524400



05686 Ø 30 mm

support transmission CAYENNE

oe:



57769

support moteur [centre] MACAN 3.0 S-3.0 S D-3.6 T

oe: 8K0399151DB



02062

pompe lave-glaces BOXSTER,CARRERAGT 2-2.5-2.7-5.7-S 3-S 3.2

oe: 99662817200



50109 L: 66 mm

capteur ABS Capteur actif CARRERAGT 5.7

oe: WHT003857 -- 7H0927803



50110 L: 66 mm

capteur ABS Capteur actif CARRERAGT 5.7

oe: WHT003856 -- 7H0927804



50117 L: 27.7 mm

capteur ABS Capteur actif [gauche] CAYENNE 3.0 TDI-3.2-3.6-GTS 4.8-S 4.5-S 4.8-T 4.5-T S 4.5-T S 4.8

oe: 95560640512 -- 95560640511

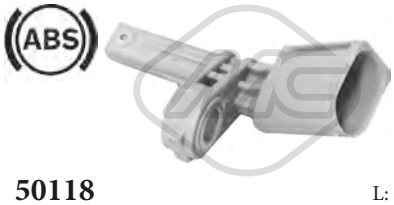

50118 L: 65.5 mm

capteur ABS Capteur actif [droite] CAYENNE 3.0 TDI-3.2-3.6-GTS 4.8-S 4.5-S 4.8-T 4.5-T S 4.5-T S 4.8

oe: 95560640612 -- 95560640611

© INDUSTRIAL METALCAUCHO, S.L.U.



03196
tube d'eau métallique 600 D 0.8

oe:

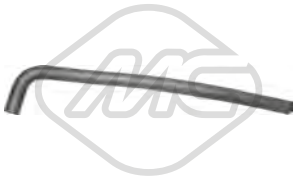

05117 Ø 10 mm Ø 17 mm L: 370 mm
durit de radiateur 600 D,850

oe: 996126 -- 4057135



05417
durit de radiateur 600 D 0.8

oe: 4605186



05418 Ø 30 mm Ø 38 mm L: 250 mm
durit de radiateur [inférieur] 600 D 0.8

oe: 4065193 -- 4065020



05445
durit chauffage 850

oe: 7700822053



00676 Filetage: 22x1.5
bouchon carter d'huile 124,600 D 0.8-1430-D1200-LS1200

oe: NR14325301



00245
poignée jauge niveau huile 124 1430-D1200-LS1200

oe: 4328493 -- 4328493



00203 Ø 72 mm
support moteur [essieu avant] 124 1430-D1200-LS1200

oe: 4305266



02476
silentbloc triangle 132

oe:



00129
silentbloc [essieu arrière] 124 1430-D1200-LS1200

oe: 4285901



00143 Ø 16,5 mm Ø 32 mm
silentbloc triangle [essieu avant inférieur] 124 1430-D1200-LS1200

oe: 4150502 -- 4150502



00144 Ø 14 mm Ø 29,5 mm
silentbloc triangle [essieu avant] 124 1430-D1200-LS1200

oe: 4180915 -- 4180915

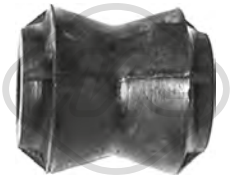

00163
silentbloc [essieu avant] 124 1430-D1200-LS1200

oe: 4306215



00200 Ø 12 mm Ø 32 mm
silentbloc [essieu avant] 600 D 0.8

oe: 4140009



00293 Ø 14 mm Ø 30 mm
silentbloc triangle [essieu avant] 600 D 0.8

oe: 4007973



00309
bras de liaison [essieu avant] 124,600 D 0.8-1430-D1200-LS1200

oe: 7704001681 -- 7700519883



00415
douille amortisseur 600 D 0.8

oe: 849128

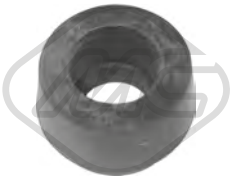

00022 Ø 16 mm
douille amortisseur 124,132 1.6-1.8-1.9-2.0 D-2.2 D-1430-D1200-LS1200

oe: SE141156206A

© INDUSTRIAL METALCAUCHO, S.L.U.



00295 Ø 27 mm
silentbloc 600 D 0.8

oe: 4007967 -- 4007967



74066 Ø 15|23 mm Ø 42|52 mm
kit de roulements de roue [essieu avant] 600 D 0.8

oe: BA158237.00 -- BA158236.00



96087 L: 316 mm
flexible de frein [des deux côtés de l'essieu avant] 600 D 0.8

oe: 894946



96088 L: 282 mm
flexible de frein [essieu avant] 850

oe: 4348050 -- 4234524



96097 L: 230 mm
flexible de frein [des deux côtés du pont arrière] 600 D 0.8

oe: 871281 -- 4023586



Ø 25 -
00182
capuchon palier [du côté boîte de vitesses] 600 D

oe: 1901116



00180
flector transmission 600 D 0.8

oe: 4168222 -- 4304397



00220 Ø 52 mm Ø 130 mm
flector transmission 124 1430-D1200-LS1200

oe: 4516801



00292 Ø 13 mm Ø 30 mm
silentbloc 600 D 0.8

oe: 4221850



00411 L: 65 mm
revêtement de pédale 124 1430-D1200-LS1200

oe: SE138126025A

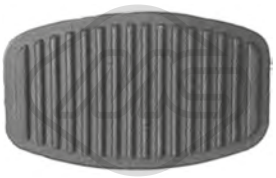

00413
revêtement de pédale 132

oe: 7568442 -- 71736224



00156
support echappement 124 1430-D1200-LS1200

oe: SE127115138A -- HB11513800



00158
support echappement 124 LS1200

oe: 4126729

© INDUSTRIAL METALCAUCHO, S.L.U.



05631
durit de radiateur [supérieur] 0.9-1.0

oe: SE127117224A



05632
durit de radiateur [inférieur] 0.9-1.0

oe: 4229719



07290
durit de radiateur

oe: SE020032161A



05633 Ø 10 mm Ø 16 mm L: 135 mm
durit 0.9-1.0

oe: 4221427 -- 4221427



05827 Ø 15 mm Ø 23 mm L: 640 mm
durit chauffage [entrée] 0.9-1.0

oe: 4387417 -- 4387417



07540
durit chauffage [entrée] 0.9

oe: SE141186333A -- SE127186332A



00676 Filetage: 22x1.5
bouchon carter d'huile 0.9-1.0

oe: NR14325301



00245
poignée jauge niveau huile 0.9-1.0

oe: 4328493 -- 4328493



00585
support pompe à essence 0.9-1.0

oe: SE020020021A



07287
manchon carburant 0.9-1.0

oe: 4362764

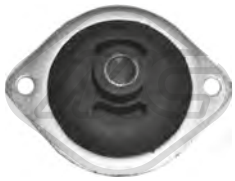

00251
support moteur [côté conducteur + passager av.] 0.9-1.0

oe: SE127154605A



00259
support moteur [droite] 0.9-1.0

oe: 4406758



00140 Ø 17 mm
butée élastique [essieu avant] 0.9-1.0

oe: SE127156244A



00269 Ø 10 mm
silentbloc bras de suspension [essieu avant] 0.9-1.0

oe: SE127156137A



96083 L: 305 mm
flexible de frein [des deux côtés de l'essieu avant]ro, ambos lados 0.9-1.0

oe: 4348052 -- 4348052



Ø 25 - 64 mm
00176
capuchon palier [du côté boîte de vitesses]

oe: 4333088 -- 4333088



Ø 25 - 64 mm
00313
capuchon palier [du côté boîte de vitesses]

oe: 92601216 -- 92601216



Ø 20 - 70 mm
01170 kit **00170**
kit soufflet transmission [côté roue des deux côtés de l'essieu avant]

oe: SE127141537

© INDUSTRIAL METALCAUCHO, S.L.U.



Ø 10 - 25 mm

01257 kit **00257**
kit soufflet crémaillère direction

oe: 114509822 -- 4371156



00289 Ø 21.5 mm Ø 28 mm
douille, arbre de direction 0.9-1.0

oe: 4330731



00299
support boîte 0.9-1.0

oe: 4404605 -- 4404605



00326
jeu biellette BV 0.9-1.0

oe:



00411 L: 65 mm
revêtement de pédale 0.9-1.0

oe: SE138126025A



00477
bagues levier de vitesse 0.9-1.0

oe: 4438297 -- 4318468



00717
attache levier BV 0.9-1.0

oe: SE141153206A



00156
support echappement 0.9-1.0

oe: SE127115138A -- HB11513800



00165 Ø 45 mm Ø 68 mm
support echappement 0.9-1.0

oe: SE138115514A

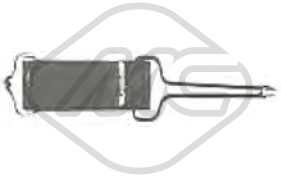

00296
support echappement 0.9-1.0

oe: 4214979 -- 4214979



00390
bride métallique échappement 0.9-1.0

oe: SE127115112A -- SE127115110A

84362 L: 955/1090 mm
cable de starter 0.9-1.0

oe: HH11010202 -- HH11010202

© INDUSTRIAL METALCAUCHO, S.L.U.

CIRCUIT D'EAU

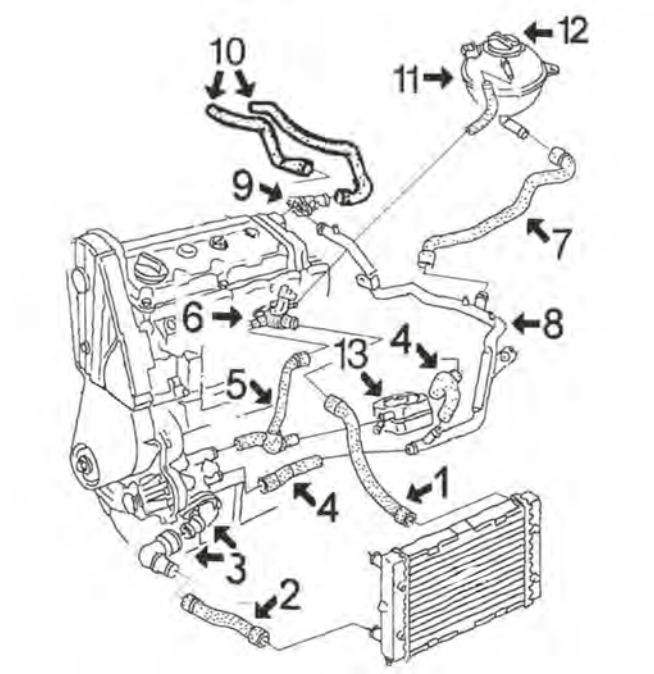

moteurs 1.9 TDi et 2.0 essence jusqu'à 2001 :

1	08889	durit radiateur sup.
2	08890	durit radiateur inf.
3	03597	bride liquide refroidissement '01-
	03667	bride liquide refroidissement '-01
4	08891	jeu de tubes métalliques
5	08382	durit de pompe de l'eau à bride culasse e échangeur 1.9TDi de 90CH
	08394	durit de pompe de l'eau à bride culasse e échangeur 2.0 essence
	08893	durit de pompe de l'eau à bride culasse e échangeur 1.9TDi de 110CH
6	03522	bride liquide refroidissement connexion durit 2.0 essence
	03542	bride liquide refroidissement connexion durit 1.9TDi
7	08894	durit liquide refroidissement
8	03168	tube d'eau métallique 1.9TDi
	03170	tube d'eau métallique 2.0 essence
9	03517	bride liquide refroidissement jusqu'à -'00
10	08892	kit durit chauffage - ventilation
11	03649	vase d'expansion
12	03650	bouchon de vase d'expansion
13	05374	échangeur thermique 2.0 essence et TDi 90CH (moteures 1Z-AHU)
	05376	échangeur thermique TDi 110CH (moteures AFN-AVG) et TDi 90CH (moteur ANU)

C104M1564CAP1 SEAT ALHAMBRA I 04/1996 -

TUBES DE RECYCLAGES

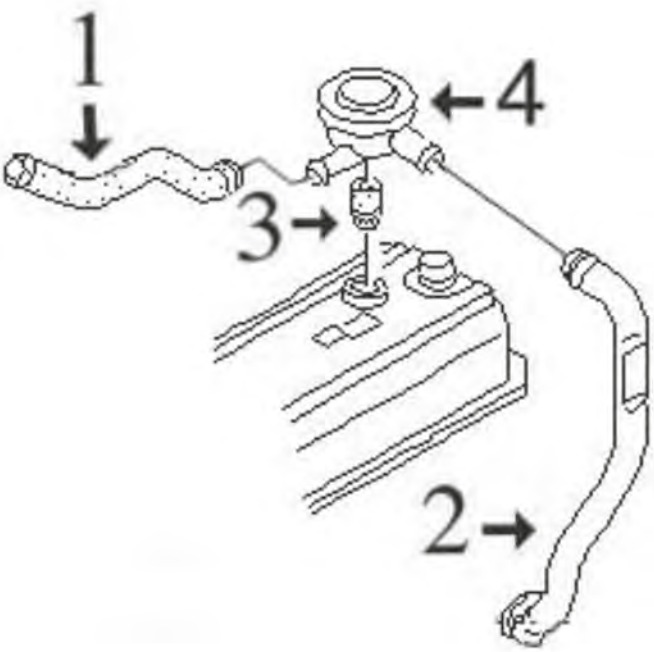

moteurs 1.9TDi et 2.0 essence

1	08895	durit recyclage
2	03644	tuyau plastique dévaporateur 1.9TDi
3	02669	joint vanne surpression
4	03719	vanne surpression

C104M1564DESVP1 SEAT ALHAMBRA I 04/1996 -

© INDUSTRIAL METALCAUCHO, S.L.U.



02110 Ø 19,6 mm
joint torique 1.8 T 20V-1.9 TDI-1.9 TDI 4x4-2.0 i-2.0 TDI-2.8 V6-2.8 V6 4x4

oe: 62121119G -- 062121119G



03092
thermostat d'eau 87 °C 1.9 TDI-2.0 i

oe: 068121113H -- 068121113B



03168
tube d'eau métallique 1.9 TDI

oe: 7M0121065AE -- 7M0121065AA



03170
tube d'eau métallique 2.0 i

oe: 7M0121065AF



03517
bride liquide refroidissement [Montage latéral] 1.9 TDI-1.9 TDI 4x4-2.0 i

oe: 037121145 -- 026121145E



03522
bride liquide refroidissement 1.8 T 20V-1.9 TDI-1.9 TDI 4x4-2.0 i

oe: 037121132G



03535
bride liquide refroidissement [côté frontal] 2.0 i

oe: 037121133B -- 037121132B



03537
couvercle thermostat 1.9 TDI-2.0 i

oe: 1H0121687 -- 037121121A



03542
bride liquide refroidissement 1.9 TDI

oe: 028121132A



03597
bride liquide refroidissement 1.8 T 20V

oe: 06A121121C -- 038121121D



03649
vase d'expansion 2.8 V6-2.8 V6 4x4

oe: 7M3121407A -- 7M0121407A

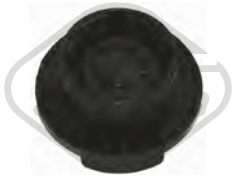

03650 Pression [bar]: 1.4
bouchon vase d'expansion 1.8 T 20V-1.9 TDI-1.9 TDI 4x4-2.0 i-2.0 TDI-2.8 V6-2.8 V6 4x4

oe: 7M0121321 -- 7M0121321C



03667
bride liquide refroidissement 1.9 TDI-2.0 i

oe: 1H0121687A -- 037121619



08382 L: 133 mm
durit de radiateur 1.9 TDI

oe: 028121053P -- 028121053Q



08394
durit de radiateur 2.0 i

oe: 037121036 -- 037121053G



08889
durit de radiateur [supérieur] 1.9 TDI

oe: 7M0121101BA

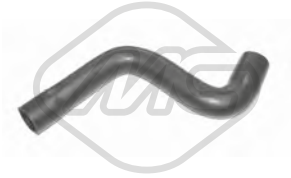

08890
durit de radiateur [inférieur] 1.9 TDI-2.0 i

oe: 7M0121051



08891
durit de radiateur 1.9 TDI-2.0 i

oe: 7M0121063F -- 7M0121063D

© INDUSTRIAL METALCAUCHO, S.L.U.



08893
durit de radiateur 1.9 TDI

oe: 028121053T



08894
durit de radiateur 1.9 TDI-2.0 i

oe: 7M0121109F



30289
thermostat 80 °C 2.8 V6-2.8 V6 4x4

oe: 075121113D



08892
jeu de durit chauffage 1.9 TDI-2.0 i

oe: 7M0121073P -- 7M0121073AK

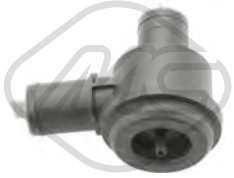

35115
séparateur d'huile 1.8 T 20V

oe: 06A145710P -- 06A145710H



35116
séparateur d'huile 1.8 T 20V

oe: 06A145710P -- 06A145710H



02780
joint d'étanchéité, collecteur d'échappement 1.9 TDI

oe: 028129589B



03621
bouchon de remplissage d'huile 1.8 T 20V-1.9 TDI-2.0 i-2.8 V6 4x4

oe: 06B103485C -- 049103485F

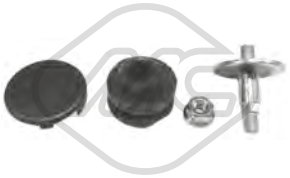

04365
jeu de boulons de culasse de cylinde 1.8 T 20V-1.9 TDI-1.9 TDI 4x4-2.0 i-2.0 TDI-2.8 V6-2.8 V6 4x4

oe: N90132603 -- 028103638G



02448 L: 72 mm
guide de jauge de niveau d'huile 2.0 i

oe: 053103663 -- 050103663



02449
guide de jauge de niveau d'huile 1.9 TDI-2.0 TDI

oe: 038103663A -- 038103663C



02876
guide de jauge de niveau d'huile 1.9 TDI

oe: 028103663A -- 028103663B



03553
guide de jauge de niveau d'huile 2.0 i

oe: 06A103663C



03568
guide de jauge de niveau d'huile 1.8 T 20V-1.9 TDI-2.0 i-2.8 V6

oe: 06A103663B



03571 L: 270 mm
guide de jauge de niveau d'huile 1.9 TDI-1.9 TDI 4x4

oe: 038103663



03837 Ø 80 mm
couvercle filtre huile 1.9 TDI

oe: 071115433



03841 Ø 84.5 mm
couvercle filtre huile 1.9 TDI-2.0 TDI

oe: 045115433B -- 045115433E



05958
carter d'huile 1.9 TDI

oe: 51103601

© INDUSTRIAL METALCAUCHO, S.L.U.



05959
carter d'huile 2.0 i

oe: 038103601NA -- 038103603N



00674 Filetage: 14x150
bouchon carter d'huile 1.8 T 20V-1.9 TDI-1.9 TDI 4x4-2.0 i-2.8 V6-2.8 V6 4x4

oe: 113115193



02916 Filetage: M14x150
bouchon carter d'huile 1.8 T 20V-1.9 TDI-1.9 TDI 4x4-2.0 i-2.0 TDI-2.8 V6-2.8 V6 4x4

oe: N90813202 -- N90813201



04209 Filetage: M14 x 150
bouchon carter d'huile 1.9 TDI

oe: N90288901 -- N0161552



05374
radiateur d'huile 1.9 TDI-2.0 i

oe: 038117070A



05376 L: 94 mm
radiateur d'huile 1.9 TDI

oe: 028117021E -- 028117021C

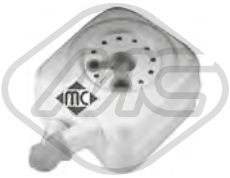

05378
radiateur d'huile 1.8 T 20V-2.0 i

oe: 038117070A -- 038117070A



05380
radiateur d'huile 1.8 T 20V

oe: 038117070A -- 028117021L



06328 L: 190 mm
radiateur d'huile 1.8 T 20V-1.9 TDI-1.9 TDI 4x4-2.0 i-2.0 TDI

oe: 096409061E -- 096409061



04759 L: 510 mm
jauge de niveau d'huile 1.9 TDI-1.9 TDI 4x4

oe: 038115611B

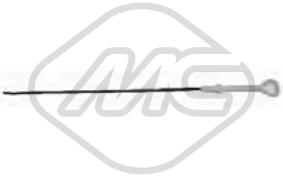

04760 L: 555 mm
jauge de niveau d'huile 2.0 i

oe: 027115611C

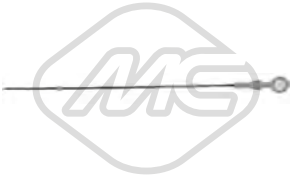

04795 L: 563 mm
jauge de niveau d'huile 1.8 T 20V

oe: 06A115611B



04942 L: 510 mm
jauge de niveau d'huile 1.9 TDI

oe: 028115611C



02669
joint spi de vilebrequin, ventilation du carter-moteur 1.9 TDI

oe: 028103500



03644
tuyau plastique vapeur 1.9 TDI

oe: 028103491J



03719
clapet de recyclage [essieu avant] 1.9 TDI

oe: 028129101D



08228
durit recyclage 2.0 i

oe: 037103493AB -- 037103211



08895
durit recyclage 1.9 TDI-2.0 i

oe: 028103493S

© INDUSTRIAL METALCAUCHO, S.L.U.



Type de fonctionnement: pneumatique

93011

vanne EGR avec joint d'étanchéite 1.9 TDI

oe: 038131501AQ -- 038131501G

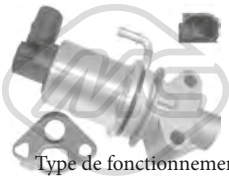

Type de fonctionnement: électrique

93024

vanne EGR avec joint d'étanchéite 2.0 i

oe: 06A131501P -- 06A131501F

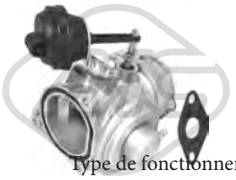

Type de fonctionnement: pneumatique

93035

vanne EGR avec joints 1.9 TDI-1.9 TDI 4x4

oe: 038131501AL -- 038131501AA



Type de fonctionnement: électrique

93036 Nombre de connexions: 5

vanne EGR avec joints 1.8 T 20V

oe: 06A131501N -- 06A131501E



Type de fonctionnement: pneumatique

93048

vanne EGR avec joint d'étanchéite 1.9 TDI

oe: 038131501AM

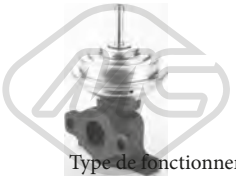

Type de fonctionnement: pneumatique

93057

vanne EGR avec joint d'étanchéite 1.9 TDI

oe: 028131501E



Type de fonctionnement: électrique

93073

vanne EGR 1.9 TDI-1.9 TDI 4x4

oe: 1J0906283C -- 1K0906283A



00016 Ø 3 mm Ø 7 mm L: 25 mm

bouchon retour carburant 1.9 TDI-1.9 TDI 4x4

oe: 1575.09 -- 9350058480



03672

soupape filtre à gasoil 1.9 TDI

oe: 191127247A



03689

soupape filtre à gasoil [avant]

oe: 1J0127247

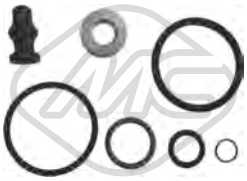

43005

kit support amortisseur 1.9 TDI-1.9 TDI 4x4-2.0 TDI

oe: 038198051A -- 038103385A



50300

capteur échappement 2.0 TDI

oe: 76906051A -- 3G906051A

© INDUSTRIAL METALCAUCHO, S.L.U.

CIRCUIT TURBO COMPRESSEUR

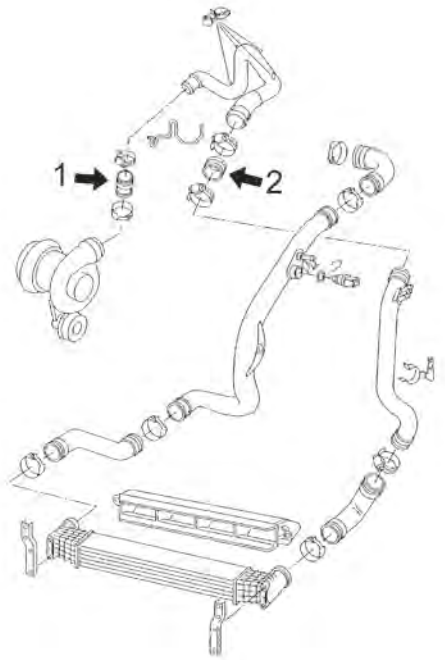

moteurs 1.9TDi 90-110CV (AHU-1Z-AFN-AVG) depuis 9/'95 à 2/'00 :

1	09062	durit flexible de tube rigide à turbo 110CH
2	09061	tube flexible de raccord 110CH

C104M1564TURBOP1 SEAT ALHAMBRA I 04/1996 -

CIRCUIT TURBO COMPRESSEUR

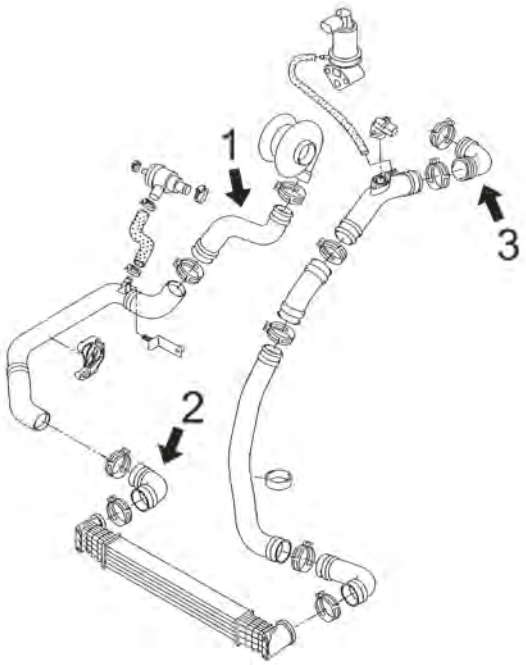

moteurs 1.9TDi 90CV (ANU), 115 (AUY, BVK), 130CV (ASZ), 140CV (BRT) et 150CV (BTB)

1	09745	durit flexible droite intercooler 130-140-150CH
	09748	durit flexible droite intercooler 90-115CH
2	09744	durit flexible de tube rigide à tube rigide 115CH
3	09747	durit flexible de tube rigide à collecteur de aspiration 115-130CH

C104M1564TURBOP2 SEAT ALHAMBRA I 04/1996 -

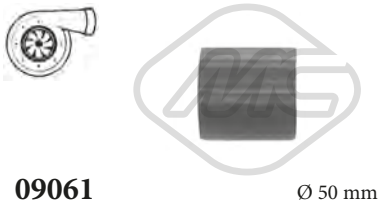

09061
durit turbo 1.9 TDI
Ø 50 mm L: 59 mm

oe: 1H0145834E -- 1H0145834J



09062
durit turbo 1.9 TDI

oe: 6K0145972B -- 3A0145972A



09744
durit turbo 1.9 TDI-1.9 TDI 4x4

oe: 7M3145838F

© INDUSTRIAL METALCAUCHO, S.L.U.



09745
durit turbo [droite] 1.9 TDI-2.0 TDI

oe: 7M3145737C



09747
durit turbo 1.9 TDI-1.9 TDI 4x4

oe: 7M3145708B



09748
durit turbo [droite] 1.9 TDI

oe: 7M3145832D

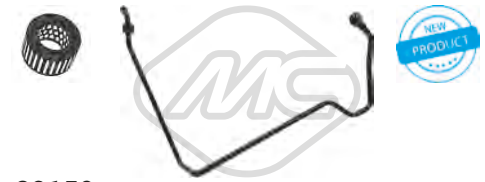

92150
conduite huile turbo 1.9 TDI

oe: 028145771BG

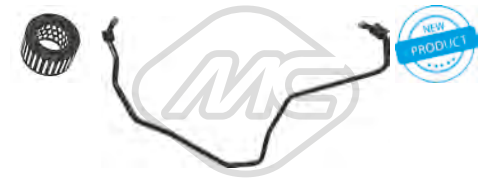

92153
conduite huile turbo 1.9 TDI-1.9 TDI 4x4

oe: 038145771AA



92154
conduite huile turbo 1.9 TDI-2.0 TDI

oe: 038145771AG

SUSPENSION AVANT & SUPPORTS DE MOTEUR

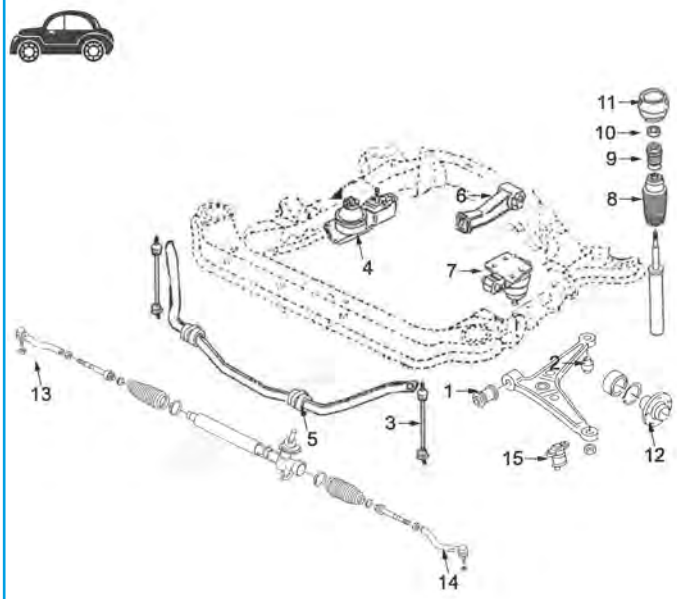

tous types :

1	04279	silentbloc
2	04280	silentbloc
3	04261	biellette de barre stabilisatrice
4	04556	support moteur à droite
5	04555	palier de barre stabilisatrice
6	04559	support moteur arrière 1.9TDi de 90CH et 2.0 jusqu'à '01
	04560	support moteur arrière 1.9TDi de 110CH et 1.8T jusqu'à '01
	04561	support moteur arrière de '01
7	04557	support moteur G jusqu'à '01
	04558	support moteur G depuis '01
8	04324	cache poussière amortisseur AV
9	04254	butée polyuréthane amortisseur AV jusqu'à '01
	04298	butée polyuréthane amortisseur AV depuis '01
10	04128	roulement support amortisseur
11	02812	support amortisseur avec roulement
12	90064	Moyeu AV
13	53105	rotule de direction droite
14	53135	rotule de direction gauche
15	53162	rotule de suspension

C104M1564SOPDP1_SEAT ALHAMBRA I 04/1996 -

© INDUSTRIAL METALCAUCHO, S.L.U.

SUSPENSION ARRIERE

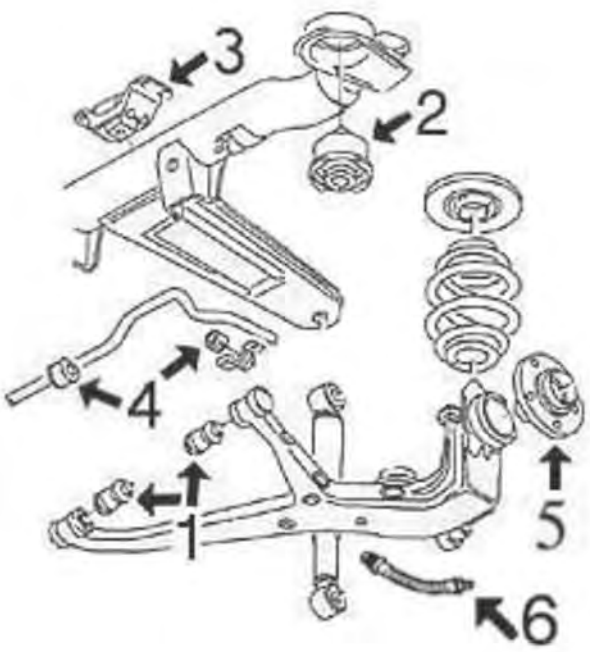

1	04279	silentbloc bras suspension arrière
3	04603	support de traverse arrière
4	04618	kit palier de barre stabilisatrice
5	90064	moyeu de roue arrière

C104M1564SOPTP1 SEAT ALHAMBRA I 04/1996 -



04556
support moteur [avant droite] 1.8 T 20V-1.9 TDI-1.9 TDI 4x4-2.0 i-2.0 TDI

oe: 7M3199132R -- 7M3199132M



04557
support moteur [gauche] 1.8 T 20V-1.9 TDI-1.9 TDI 4x4-2.0 i-2.8 V6-2.8 V6 4x4

oe: 7M0199131AP -- 7M0199131AF



04558
support moteur [gauche] 1.8 T 20V-1.9 TDI-1.9 TDI 4x4

oe: 7M3199555P -- 7M3199555R



04559
support moteur [arrière] 1.9 TDI

oe: 7M0399201BT -- 7M0399201BR

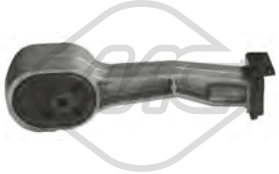

04560 Ø 85 mm
support moteur [arrière] 1.9 TDI

oe: 7M0399201CC -- 7M0399201BQ



04561
support moteur [arrière] 1.9 TDI-1.9 TDI 4x4-2.0 i-2.0 TDI-2.8 V6-2.8 V6 4x4

oe: 7M3399201G

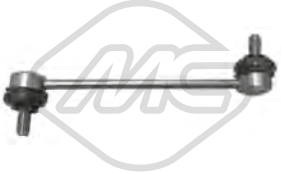

04261 L: 205 mm
biellette embout barre stabilisatrice [essieu avant] 1.8 T 20V-1.9 TDI-1.9 TDI 4x4-2.0 i-2.0 TDI-2.8 V6-2.8 V6 4x4

oe: 7M3411317E -- 7M3411317C



04279 Ø 14 mm Ø 35|39 mm
silentbloc triangle [avant] 1.8 T 20V-1.9 TDI-1.9 TDI 4x4-2.0 i-2.0 TDI-2.8 V6-2.8 V6 4x4

oe: 7M0501541

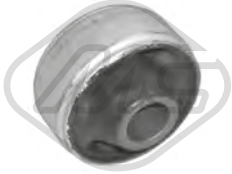

04280 Ø 18 mm Ø 60.4 mm
silentbloc triangle [essieu avant inférieur] 1.8 T 20V-1.9 TDI-2.0 i

oe: 7M0407181A

© INDUSTRIAL METALCAUCHO, S.L.U.

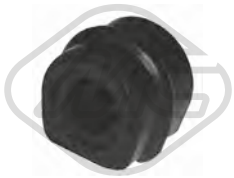

04555 Ø 17 mm
palier barre stabilisatrice [essieu avant] 1.8 T 20V-1.9 TDI-1.9 TDI 4x4-2.0 i-2.0 TDI-2.8 V6-2.8 V6 4x4

oe: 7M0411031



04603 Ø 14 mm
support de traverse [arrière] 1.8 T 20V-1.9 TDI-1.9 TDI 4x4-2.0 i-2.0 TDI-2.8 V6-2.8 V6 4x4

oe: 7M0505221C



04618 Ø 20,6 mm Ø 34 mm
jeu palier barre stabilisatrice [intérieur] 1.8 T 20V-1.9 TDI-1.9 TDI 4x4-2.0 i-2.0 TDI-2.8 V6-2.8 V6 4x4

oe: 7M0511413A



53162
rotule de suspension [essieu avant] 1.8 T 20V-1.9 TDI-1.9 TDI 4x4-2.0 i-2.0 TDI-2.8 V6-2.8 V6 4x4

oe: 7M3407365A -- 7M0407365A



02812 Ø 14,2 mm Ø 97 mm
support amortisseur [essieu avant] 1.8 T 20V-1.9 TDI-1.9 TDI 4x4-2.0 i-2.0 TDI-2.8 V6-2.8 V6 4x4

oe: 7M0412331 -- 357412331A



04128 Ø 14,5 mm
roulement support amortisseur [essieu avant] 1.8 T 20V-1.9 TDI-1.9 TDI 4x4-2.0 i-2.0 TDI-2.8 V6-2.8 V6 4x4

oe: 357412249A -- 357412249



04254
butée amortisseur [essieu avant] 1.9 TDI

oe: 357412303F



04298
butée amortisseur [essieu avant] 1.8 T 20V-1.9 TDI-1.9 TDI 4x4-2.0 i-2.0 TDI-2.8 V6-2.8 V6 4x4

oe: 1H0412303B



06393
jeu soufflet butée amortisseur [essieu avant] 1.8 T 20V-1.9 TDI-1.9 TDI 4x4-2.0 i-2.0 TDI-2.8 V6-2.8 V6 4x4

oe: 7M0413175A -- 7M0412303B



Ø 141 mm
Nombre de dents: 38
90064 H: 89 mm
moyeu de roue [des deux côtés de l'essieu avant] 1.8 T 20V-1.9 TDI-1.9 TDI 4x4-2.0 i-2.8 V6-2.8 V6 4x4

oe: 7M0501655D



74055 Ø 80 mm
kit de roulements de roue [essieu arrière] 1.8 T 20V-1.9 TDI-1.9 TDI 4x4-2.0 i-2.0 TDI-2.8 V6-2.8 V6 4x4

oe: 7M0498625 -- 7M3498625

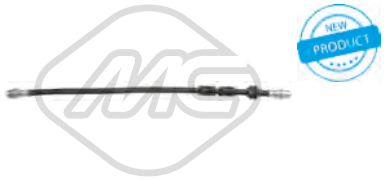

96512 L: 480 mm
flexible de frein [des deux côtés de l'essieu avant] 1.8 T 20V-1.9 TDI-1.9 TDI 4x4-2.0 i-2.0 TDI-2.8 V6-2.8 V6 4x4

oe: 7M3611701B -- 7M3611701A



Ø 24 - 57 mm
01069 kit
kit soufflet transmission [du côté boîte de vitesses des deux côtés de l'essieu avant] 1.8 T 20V-1.9 TDI-2.0 i

oe: 1J0498201E



Ø 22 - 70 mm
01177 kit **00177**
kit soufflet transmission [du côté boîte de vitesses des deux côtés de l'essieu avant] 1.8 T 20V-1.9 TDI-1.9 TDI 4x4-2.0 i-2.0 TDI-2.8 V6-2.8 V6 4x4

oe: 3D0498201 -- 7M3498201



Ø 29 - 97 mm
01225 kit **00225**
kit soufflet transmission [côté roue des deux côtés de l'essieu avant] 1.8 T 20V-1.9 TDI-1.9 TDI 4x4-2.0 i-2.8 V6-2.8 V6 4x4

oe: 7M0498203 -- 9564478680



Ø 21.5 - 70 mm
11019 kit **10019**
kit soufflet transmission [du côté boîte de vitesses] 1.8 T 20V-1.9 TDI-1.9 TDI 4x4-2.0 TDI-2.8 V6-2.8 V6 4x4

oe: 4E0498201 -- 7M3498201J



Ø 18 - 100 mm
11028 kit **10028**
kit soufflet transmission [du côté boîte de vitesses des deux côtés de l'essieu avant] 1.9 TDI

oe: 357498201 -- 1J0498201



Ø 21.5 - 70.5 mm
11195 kit **10195**
kit soufflet transmission [du côté boîte de vitesses des deux côtés de l'essieu avant] 1.8 T 20V-1.9 TDI-1.9 TDI 4x4-2.0 i-2.0 TDI-2.8 V6-2.8 V6 4x4

oe: 7M3498201B -- 7M3498103HX

© INDUSTRIAL METALCAUCHO, S.L.U.



Ø 10 - 49 mm

01321 kit **00321**

kit soufflet crémaillère direction 1.8 T 20V-1.9 TDI-1.9 TDI 4x4-2.0 i-2.0 TDI-2.8 V6-2.8 V6 4x4

oe: 7M0422831B



04324

soufflet amortisseur [avant] 1.8 T 20V-1.9 TDI-1.9 TDI 4x4-2.0 i-2.0 TDI-2.8 V6-2.8 V6 4x4

oe: 1J0412303 -- 357413175A



21001

filtre transmission 1.8 T 20V-1.9 TDI-2.0 i

oe: 01M325429



21059

filtre transmission 1.8 T 20V-1.9 TDI-1.9 TDI 4x4-2.0 i-2.8 V6-2.8 V6 4x4

oe: 09B321371 -- 09A325429A

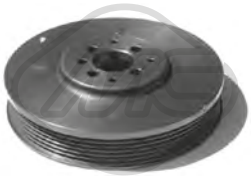

04290 Ø 162 mm - 6 gorges

poulie vilebrequin avec amortisseur de vibrations 1.9 TDI

oe: 028105243T -- 028105243K



04405 Ø 143 mm - 6 gorges

poulie vilebrequin avec amortisseur de vibrations 1.8 T 20V-2.0 i

oe: 06A105243E



04480 Ø 143 mm - 6 gorges

poulie vilebrequin avec amortisseur de vibrations 1.9 TDI-1.9 TDI 4x4-2.0 TDI

oe: 038105243E -- 03G105243C



04768 Ø 8 mm Ø 78 mm

galet guide alternateur 1.9 TDI-2.0 i

oe: 028145278E -- 028145278A



04908 Ø 72 mm L: 103 mm

galet tendeur alternateur 1.9 TDI

oe: 028903315R

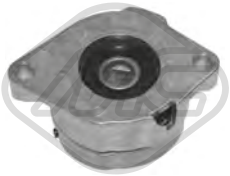

04909 Ø 72 mm L: 103 mm

galet tendeur alternateur 1.9 TDI-2.0 i

oe: 037903315C



04919 Ø 17 mm Ø 49.7 mm - 6 gorges

poulie alternateur

oe: 028903119AA -- 028903119P



04997 Ø 23 mm Ø 55.9 mm - 6 gorges

poulie alternateur 1.8 T 20V-1.9 TDI-1.9 TDI 4x4-2.0 i-2.0 TDI-2.8 V6-2.8 V6 4x4

oe: 038903119T -- 038903119A



04999 Ø 17 mm Ø 56 mm - 6 gorges

poulie alternateur 1.8 T 20V-1.9 TDI-2.0 i-2.8 V6-2.8 V6 4x4

oe: 021903026A -- 038903119



05010 Ø 70 mm

galet tendeur alternateur 1.8 T 20V-1.9 TDI-2.0 i

oe: 06A903315E -- 06A903315D



05425

galet tendeur alternateur 1.9 TDI-1.9 TDI 4x4

oe: 038903315AE -- 038903315F



06281 Ø 8 mm Ø 40 mm

poulie de renvoi 1.9 TDI-1.9 TDI 4x4-2.0 TDI

oe: 38109244N -- 38109244J



06282 Ø 72 mm

galet tendeur alternateur 2.0 i

oe: 6A109479F -- 6A109479C



03720

jeu couvres courroie [supérieur] 2.0 i

oe: 06A109108B -- 06A109108B

© INDUSTRIAL METALCAUCHO, S.L.U.



05697 Nombre de dents: 22
roue dentée, vilebrequin 2.0 i

oe: 049105263C



05699 Nombre de dents: 22
roue dentée, vilebrequin 1.9 TDI-2.8 V6 4x4

oe: 028105263A -- 028105263D



05706 Nombre de dents: 22
roue dentée, vilebrequin 1.9 TDI-2.0 i-2.0 TDI

oe: 038105263F



05961 Nombre de dents: 26
roue dentée, vilebrequin 1.8 T 20V-2.0 i

oe: 06A105263E



53105 L: 222 mm
rotule de direction [essieu avant droit] 1.8 T 20V-1.9 TDI-1.9 TDI 4x4-2.0 i-2.0 TDI-2.8 V6-2.8 V6 4x4

oe: 7M0422818B



53135 L: 220 mm
rotule de direction [essieu avant gauche] 1.8 T 20V-1.9 TDI-1.9 TDI 4x4-2.0 i-2.0 TDI-2.8 V6-2.8 V6 4x4

oe: 7M0422817B

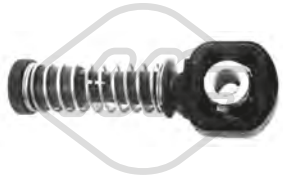

03845 Ø 10 mm
tirette à cable BV

oe: 1J0711761B



03846 Ø 8 mm
tirette à cable BV

oe: 1J0711761C



03899
tirette à cable BV

oe: 1J0711761A



06705
support transmission 1.9 TDI 4x4-2.8 V6 4x4

oe: 7M0521351B



00864
revêtement de pédale 1.8 T 20V-1.9 TDI-2.0 i

oe: 321721173



02426
support echappement 1.8 T 20V-1.9 TDI-2.0 i-2.8 V6

oe: 6X0253147 -- 1H0253147B

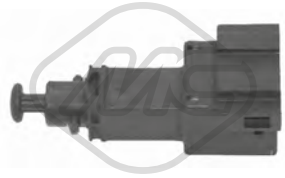

03731
interrupteur feux de frein

oe: 1J0945511A



03738
interrupteur feux de frein 1.8 T 20V-1.9 TDI-1.9 TDI 4x4-2.0 i-2.8 V6-2.8 V6 4x4

oe: 1C0945511A -- 1J0945511D



03739
interrupteur feux de frein 1.8 T 20V-1.9 TDI-2.0 i

oe: 191945515A -- 191945515



02058
pompe lave-glaces

oe: 46760973 -- 46760973



02059
pompe lave-glaces 1.8 T 20V-1.9 TDI-1.9 TDI 4x4-2.0 i-2.0 TDI-2.8 V6-2.8 V6 4x4

oe: 1T0955651A -- 1K6955651

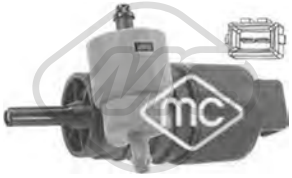

02061
pompe lave-glaces 1.8 T 20V-1.9 TDI-1.9 TDI 4x4-2.0 i-2.8 V6-2.8 V6 4x4

oe: 333955651 -- 1H6955651

© INDUSTRIAL METALCAUCHO, S.L.U.

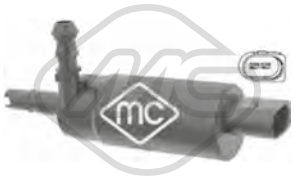

02075
pompe à eau phares 1.8 T 20V-1.9 TDI-1.9 TDI 4x4-2.0 i-2.0 TDI-2.8 V6-2.8 V6 4x4

oe: 1J0955681 -- 3B7955681



68500
capteur niveau lave-glace 1.8 T 20V-1.9 TDI-1.9 TDI 4x4-2.0 i-2.0 TDI-2.8 V6-2.8 V6 4x4

oe: 7M0919376



50120 L: 464 mm
capteur ABS Capteur passif [des deux côtés de l'essieu avant] 1.8 T 20V-1.9 TDI-2.0 i

oe: 7M0927807C



50121 L: 1026 mm
capteur ABS Capteur passif [des deux côtés du pont arrière] 1.8 T 20V-1.9 TDI-2.0 i

oe: 7M0927807D -- 98VW2B372AA



02110 Ø 19,6 mm
joint torique 1.4 TSI-2.0 TDI-2.0 TSI

oe: 62121119G -- 062121119G



03261 Ø 32 mm
couvercle thermostat [Thermostat] 1.4 TSI

oe: 03C121121D -- 03C121121E



03262 Ø 35 mm
couvercle thermostat 1.4 TSI

oe: 03C121118D



03557
bride de liquide refroidissement 2.0 TSI

oe: 06J121132D -- 06J121132G



03817
vase d'expansion 1.4 TSI-1.8 TSI-2.0 TDI-2.0 TDI 4Drive-2.0 TSI

oe: 1K0121407A



30238
couvercle thermostat 75 °C 1.8 TSI

oe: 1K0121113A



35695
vanne liquide refroidissement 2.0 TSI

oe: 4H0121671B -- 4H0121671D



06325
carter d'huile 2.0 TDI

oe: 03G103603AD -- 03G103603AB



06340
carter d'huile [inférieur] 1.4 TSI

oe: 04E103602B

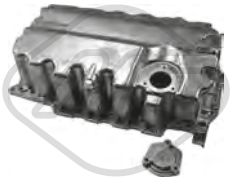

06356
carter d'huile 2.0 TDI-2.0 TDI 4Drive

oe: 04L103603



02916 Filetage: M14x150
bouchon carter d'huile 1.4 TSI-2.0 TDI-2.0 TDI 4Drive

oe: N90813202 -- N90813201



04209 Filetage: M14 x 150
bouchon carter d'huile 1.4 TSI

oe: N90288901 -- N0161552



06330 L: 140 mm
radiateur d'huile 2.0 TSI

oe: 06J117021P -- 06J117021D



06339 L: 120 mm
radiateur d'huile 2.0 TDI

oe: 03L117021B -- 03L117021C



06341 L: 128 mm
radiateur d'huile 1.4 TSI

oe: 03C117021J



39009
radiateur d'huile 1.4 TSI-1.8 TSI-2.0 TDI-2.0 TDI 4Drive-2.0 TSI

oe: 02E409061D -- 02E409061E



39531
séparateur d'huile [Culasse de cylindre] 2.0 TSI

oe: 6H103464L -- 06H103464L



Type de fonctionnement: électrique

93073
vanne EGR 2.0 TDI-2.0 TDI 4Drive

oe: 1J0906283C -- 1K0906283A

© INDUSTRIAL METALCAUCHO, S.L.U.

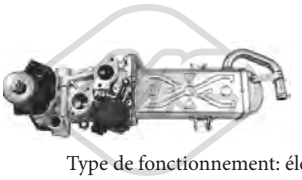

Type de fonctionnement: électrique

93097 Nombre de connexions: 5

vanne EGR sans joint d'étanchéite 2.0 TDI-2.0 TDI 4Drive

oe: 03L131512DQ -- 03L131512CH



33020

durit essence 2.0 TDI-2.0 TDI 4Drive

oe: 03L130235AD

CIRCUIT TURBO COMPRESSEUR

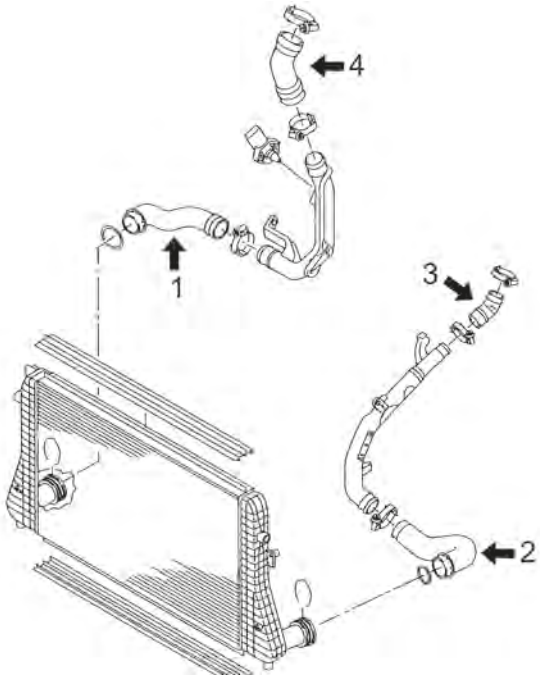

moteurs 2.0 116CV (CFFE), 136CV (CFFA), 140CV (CFFB), 170CV (CFGB) et 177CV (CFGC)

1 09732 durit flexible turbo 116-136-140-170-177CH

C104M9009TURBOP1 SEAT ALHAMBRA II (06/2010-)



07906

durit admission air 2.0 TSI

oe: 1K0145770N -- 1K0145770AH



09732

durit turbo 2.0 TDI

oe: 1K0145838AH



04868
support moteur [gauche] 2.0 TDI-2.0 TDI 4Drive-2.0 TSI

oe: 1K0199555R -- 1K0199555Q



07180
support moteur [gauche] 2.0 TDI-2.0 TDI 4Drive

oe: 5N0199555



07182
support moteur [arrière inférieur] 1.8 TSI-2.0 TDI-2.0 TDI 4Drive-2.0 TSI

oe: 7N0199855A



57744
support moteur [arrière] 2.0 TDI-2.0 TDI 4Drive

oe: 5N0199855E



04864 Ø 12 mm Ø 28|48 mm
silentbloc triangle [avant des deux côtés de l'essieu avant] 1.4 TSI-1.8 TSI-2.0 TDI-2.0 TDI 4Drive-2.0 TSI

oe: 1K0407182A -- 5Q0407182A



04874 L: 335 mm
biellette embout barre stabilisatrice [essieu avant] 1.4 TSI-1.8 TSI-2.0 TDI-2.0 TDI 4Drive-2.0 TSI

oe: 1K0411315K -- 1K0411315R

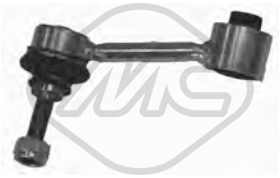

04967 Ø 10 mm Ø 33.5 mm L: 95.5 mm
biellette barre stabilisatrice [droite] 1.4 TSI-1.8 TSI-2.0 TDI-2.0 TDI 4Drive-2.0 TSI

oe: 1K0505465J -- 1K0505465K

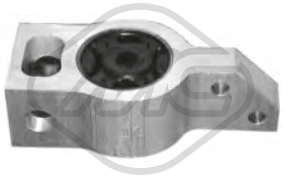

05342
silentbloc triangle [essieu avant] 1.4 TSI-2.0 TDI-2.0 TSI

oe: 3C0199231E -- 3C0199231B



05359 Ø 12 mm Ø 37 mm
silentbloc [essieu arrière] 1.4 TSI-2.0 TDI-2.0 TSI

oe: 1K0505553A



05361 Ø 12 mm Ø 38.4 mm
silentbloc bras de suspension [essieu arrière] 1.4 TSI-1.8 TSI-2.0 TDI-2.0 TDI 4Drive-2.0 TSI

oe: 5Q0505323C -- 1K0505323N



05362 Ø 14 mm Ø 38 mm
silentbloc bras de suspension [essieu arrière] 1.4 TSI-1.8 TSI-2.0 TDI-2.0 TDI 4Drive-2.0 TSI

oe: 1K0505203A



06570 Ø 19 mm Ø 63 mm
silentbloc bras de suspension [essieu avant] 1.8 TSI-2.0 TSI

oe: 1K0407183G

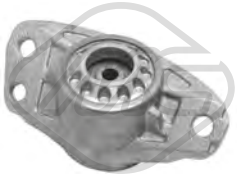

05989
support amortisseur [essieu arrière] 1.4 TSI-2.0 TDI-2.0 TDI 4Drive-2.0 TSI

oe: 3C0513353C -- 3C0513353D



06242 Ø 27,5 mm Ø 56 mm
jeu soufflet butée amortisseur [essieu avant] 1.4 TSI-2.0 TDI-2.0 TSI

oe: 1K0412303B -- 6N0412303A

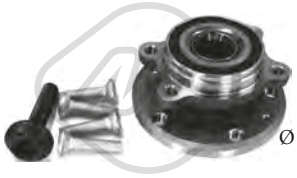

Ø 136 mm

90212 H: 84 mm
moyeu de roue [des deux côtés de l'essieu avant] 1.4 TSI-1.8 TSI-2.0 TDI-2.0 TDI 4Drive-2.0 TSI

oe: 5K0498621 -- 8J0598625



Ø 136 mm

90221 H: 69,5 mm
moyeu de roue [des deux côtés du pont arrière] 1.4 TSI-1.8 TSI-2.0 TDI-2.0 TSI

oe: 1T0598611B -- 1T0598611A



Ø 28 - 67 mm

11026 kit **10026**
kit soufflet transmission [du côté boîte de vitesses des deux côtés du pont arrière des deux côtés de l'essieu avant] 1.4 TSI-1.8 TSI-2.0 TDI-2.0 TSI

oe: 1K0498201H -- 5N0498201



Ø 28,5 - 92.5 mm

11042 kit **10042**
kit soufflet transmission [côté roue des deux côtés de l'essieu avant] 1.4 TSI-1.8 TSI-2.0 TDI-2.0 TDI 4Drive-2.0 TSI

oe: 4H0498203

© INDUSTRIAL METALCAUCHO, S.L.U.



11044 kit **10044**
kit soufflet transmission [du côté boîte de vitesses des deux côtés de l'essieu avant] 2.0 TDI
Ø 27 - 87,5 mm

oe: 7N0498201B -- 1603281



05468
flector transmission [avant] 2.0 TDI 4Drive

oe: 1J0521127A



04480 Ø 143 mm - 6 gorges
poulie vilebrequin avec amortisseur de vibrations 2.0 TDI-2.0 TDI 4Drive

oe: 038105243E -- 03G105243C



04494 Ø 143 mm - 6 gorges
poulie vilebrequin avec amortisseur de vibrations 2.0 TDI-2.0 TDI 4Drive

oe: 038105243M -- 038105243L



05424 Ø 70|70,0 mm
galet tendeur alternateur 2.0 TDI

oe: 038903315AN -- 038903315AM



06281 Ø 8 mm Ø 40 mm
poulie de renvoi 2.0 TDI

oe: 38109244N -- 38109244J



06285 Ø 66 mm
galet tendeur alternateur 2.0 TDI-2.0 TDI 4Drive

oe: 3L109243F -- 3L109243B



06286 Ø 8,0 mm Ø 40,0 mm
galet tendeur alternateur 2.0 TDI-2.0 TDI 4Drive

oe: 3L109244G -- 03L109244G



06287 Ø 8,0 mm Ø 28,0 mm
galet inverseur 2.0 TDI-2.0 TDI 4Drive

oe: 58109244 -- 3L109244D



06289 Ø 8,0 mm Ø 60,0|70,6 mm
galet tendeur alternateur 1.4 TSI

oe: 4E109479H -- 4E109479G



06290 Ø 50,0 mm
poulie de renvoi 1.4 TSI

oe: 4E109244B -- 4C109244D



06375 Ø 65,0 mm
galet tendeur alternateur 1.4 TSI

oe: 4E145299N -- 4E145299L



53129 L: 330 mm
axe de bielle [des deux côtés de l'essieu avant] 1.4 TSI-1.8 TSI-2.0 TDI-2.0 TDI 4Drive-2.0 TSI

oe: 1K0423810A -- 3C0423810A



53163 L: 94 mm
rotule de direction [essieu avant droit] 1.4 TSI-1.8 TSI-2.0 TDI-2.0 TDI 4Drive-2.0 TSI

oe: 1K0423812E

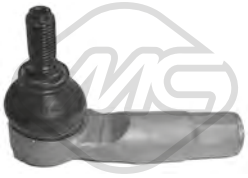

53169 L: 94 mm
rotule de direction [essieu avant gauche] 1.4 TSI-2.0 TDI-2.0 TDI 4Drive-2.0 TSI

oe: 1K0423811E -- 1K0423811K

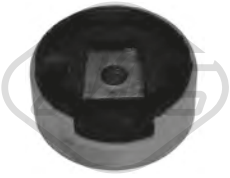

04859 Ø 93 mm
silentbloc [inférieur] 1.4 TSI-1.8 TSI-2.0 TDI-2.0 TDI 4Drive-2.0 TSI

oe: 1K0199867Q -- 1K0199867

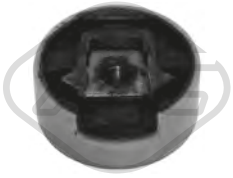

04860
silentbloc [supérieur] 1.4 TSI-1.8 TSI-2.0 TDI-2.0 TDI 4Drive-2.0 TSI

oe: 1K0199868Q -- 1K0199868A



02643
support echappement 2.0 TDI-2.0 TDI 4Drive

oe: 8D0253147E

© INDUSTRIAL METALCAUCHO, S.L.U.



02059
pompe lave-glaces 1.4 TSI-1.8 TSI-2.0 TDI-2.0 TDI 4Drive-2.0 TSI

oe: 1T0955651A -- 1K6955651



02075
pompe à eau phares 1.4 TSI-2.0 TDI-2.0 TDI 4Drive-2.0 TSI

oe: 1J0955681 -- 3B7955681



50109 L: 66 mm
capteur ABS Capteur actif 1.4 TSI-1.8 TSI-2.0 TDI-2.0 TDI 4Drive-2.0 TSI

oe: WHT003857 -- 7H0927803



50110 L: 66 mm
capteur ABS Capteur actif 1.4 TSI-1.8 TSI-2.0 TDI-2.0 TDI 4Drive-2.0 TSI

oe: WHT003856 -- 7H0927804

© INDUSTRIAL METALCAUCHO, S.L.U.

CIRCUIT D'EAU

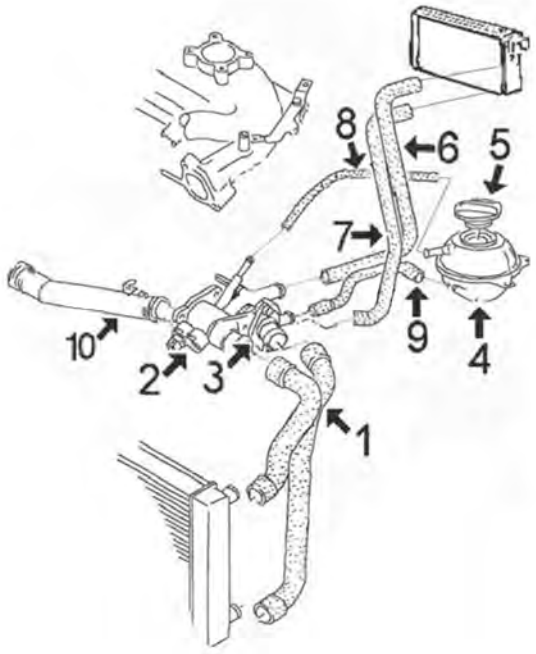

1.0 moteurs AER-AHT-ALL-ALD || 1.4 moteurs AEX-AKK-ANW-APQ || 1.4 moteurs 16v. AFK-AUB-AQQ

1	08797	durit superior e plus bas radiateur
2	03615	bride de thermostat avec thermostat
3	03541	bride de thermostat
	03592	bride de thermostat
4	03610	vase d'expansion
5	03676	bouchon de vase d'expansion
6	08803	durit admission chauffage - ventilation
7	08806	durit retour chauffage
8	00116	durit de trop-plein Ø 8x14 mm, longueur approx. 350 mm
10	03625	tube liquide refroidissement (plastique) avec joint torique

C104M1903CAP1 SEAT AROSA 05/1997 - 06/2004

CIRCUIT D'EAU

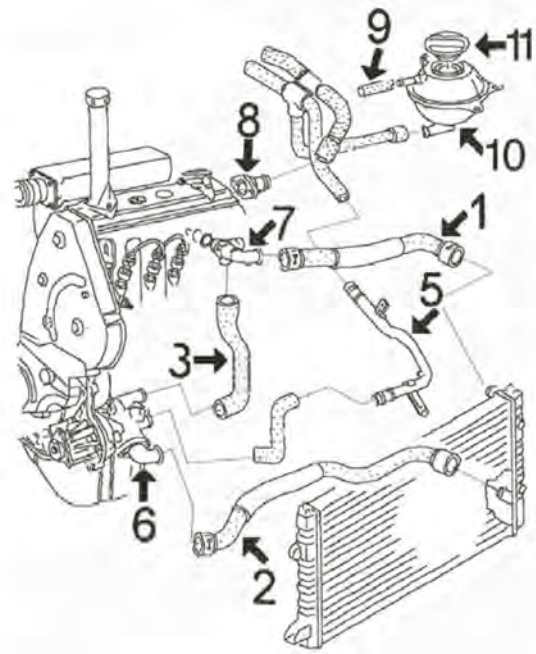

1.7 diesel moteur AKU

1	08804	durit radiateur sup.
2	08805	durit radiateur inf.
5	03157	durit refroidissement
6	03528	bride de thermostat
7	03585	raccord
8	03517	bride liquide refroidissement
9	00116	durit de trop-plein vase expansion Ø 8x14 mm, long. approx. 400 mm
10	03610	vase d'expansion

C104M1903CAP2 SEAT AROSA 05/1997 - 06/2004



00116 Ø 8 mm Ø 15 mm
durit eau 8 x 15 mm [droite, supérieur] 1.0-1.4-1.4 16V-1.4 TDI-1.7 SDI

oe:



02110 Ø 19,6 mm
joint torique 1.0-1.4-1.4 16V-1.4 TDI-1.7 SDI

oe: 62121119G -- 062121119G



03157
tube d'eau métallique 1.7 SDI

oe: 6N0121065G



03517
bride liquide refroidissement [Montage latéral] 1.7 SDI

oe: 037121145 -- 026121145E

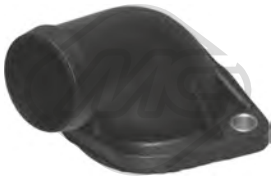

03528
couvercle thermostat 1.7 SDI

oe: 030121121B

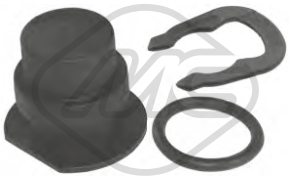

03540
capuchon bride liquide refroidissement

oe: 357121140 -- 025121142



03541
couvercle thermostat 1.0-1.4-1.4 16V

oe: 032121119H



03585
raccord [côté frontal] 1.7 SDI

oe: 028121132C



03588
couvercle thermostat 1.0-1.4-1.4 16V

oe: 032121121A



03591
bride liquide refroidissement 1.4 TDI

oe: 038121133 -- 038121132C



03592
kit thermostat 87 °C 1.0-1.4-1.4 16V

oe: 032121110B



03610
vase d'expansion 1.0-1.4-1.4 16V

oe: 6N0121407C

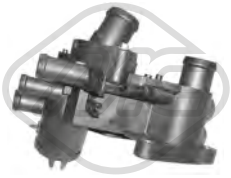

03615
bride liquide refroidissement 83 °C 1.0-1.4

oe: 032121111N

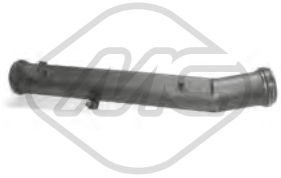

03625
tube d'eau 1.0-1.4-1.4 16V

oe: 032121666 -- 032121666



03676 Pression [bar]: 1.5
bouchon vase d'expansion 1.0-1.4-1.4 16V

oe: 1H0121321D



08796
durit de radiateur [inférieur] 1.0-1.4-1.4 16V

oe: 6N0121049A -- 6N0121049A



08797
durit de radiateur [inférieur] 1.0-1.4-1.4 16V

oe: 6X0121049E -- 6X0121049E



08804
durit de radiateur [supérieur] 1.7 SDI

oe: 6N0121101J



08805
durit de radiateur [inférieur] 1.7 SDI

oe: 6N0121051K

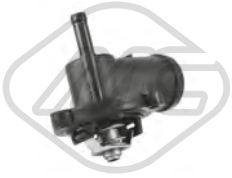

30264
thermostat 88 °C 1.0

oe: 047121111Q -- 047121111P



30270
bride de thermostat 1.7 SDI

oe: 028121145B

© INDUSTRIAL METALCAUCHO, S.L.U.



08803
durit de radiateur [Sortie] 1.0-1.4

oe: 6N0819371A



08806
durit retour chauffage [Sortie] 1.0-1.4-1.4 16V

oe: 6N0819373L



35105
séparateur d'huile 1.0-1.4-1.4 16V

oe: 036103464D -- 36103464D

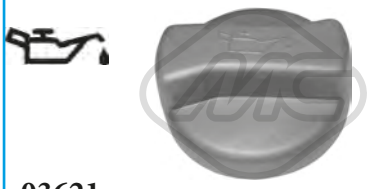

03621
bouchon de remplissage d'huile 1.0-1.4-1.4 16V-1.4 TDI-1.7 SDI

oe: 06B103485C -- 049103485F

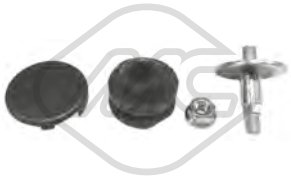

04365
jeu de boulons de culasse de cylindre 1.0-1.4-1.4 16V-1.4 TDI-1.7 SDI

oe: N90132603 -- 028103638G



03725
guide de jauge de niveau d'huile 1.4 TDI

oe: 06A103663A -- 06A103663



03841 Ø 84.5 mm
couvercle filtre huile 1.4 TDI

oe: 045115433B -- 045115433E



04355
guide de jauge de niveau d'huile 1.0-1.4-1.4 16V

oe: 030115636A



02916 Filetage: M14x150
bouchon carter d'huile 1.0-1.4-1.4 16V-1.4 TDI

oe: N90813202 -- N90813201



04209 Filetage: M14 x 150
bouchon carter d'huile 1.0-1.7 SDI

oe: N90288901 -- N0161552



05380
radiateur d'huile 1.4 TDI

oe: 038117070A -- 028117021L

04791 L: 655 mm
jauge de niveau d'huile 1.7 SDI

oe: 028115611G



04793 L: 657 mm
jauge de niveau d'huile 1.0-1.4-1.4 16V

oe: 030115611R



04794 L: 600 mm
jauge de niveau d'huile 1.4 TDI

oe: 045115611



08811
durit recyclage

oe: 030103493BB -- 030103493BB

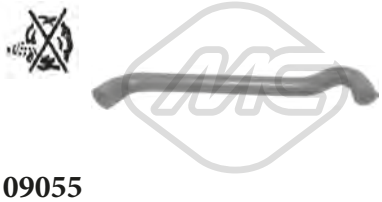

09055
durit recyclage 1.4 16V

oe: 036103493EB -- 036103493BB



93004 Type de fonctionnement: pneumatique
vanne EGR avec joint d'étanchéite 1.4 TDI

oe: 045131501L -- 045131501C

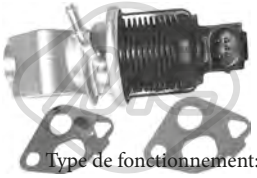

93025 Type de fonctionnement: électrique
Nombre de connexions: 5
vanne EGR avec joints 1.4 16V

oe: 036131503T

© INDUSTRIAL METALCAUCHO, S.L.U.

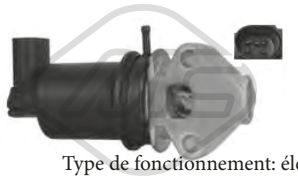

Type de fonctionnement: électrique

93029
vanne EGR avec joint d'étanchéite 1.4-1.4 16V

oe: 036131503M

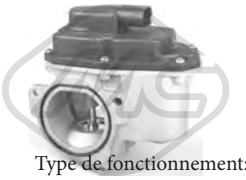

Type de fonctionnement: électrique
Nombre de connexions: 5

93056
vanne EGR avec joint d'étanchéite 1.7 SDI

oe: 03G131501 -- 03L131501K

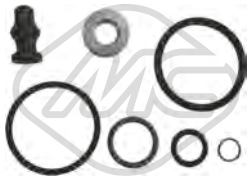

43005
kit support amortisseur 1.4 TDI

oe: 038198051A -- 038103385A

CIRCUIT TURBO COMPRESSEUR

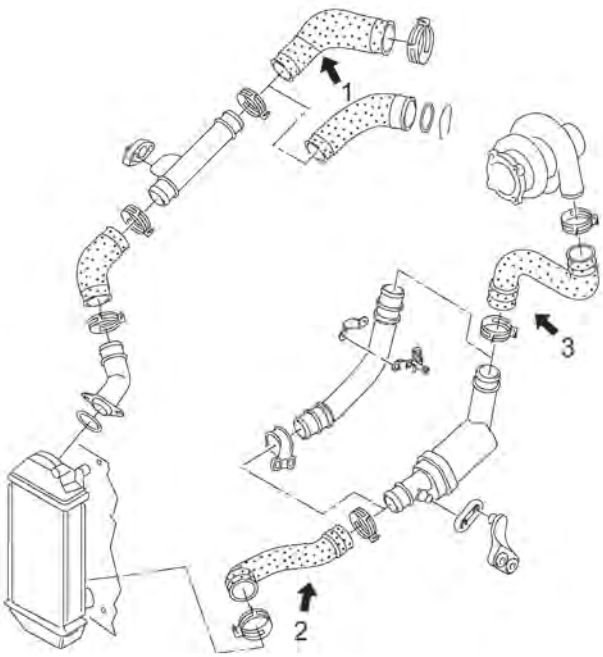

1.4 TDI moteur de 75CV (AMF)

1	09841	durit collecteur
2	09838	durit flexible intercooler plus bas à tube rigide
3	09340	durit flexible de tube rigide à turbo

C104M1903TURBOP1 SEAT AROSA 05/1997 - 06/2004



09340
durit turbo 1.4 TDI

oe: 6Q0145828D -- 6X0145828A

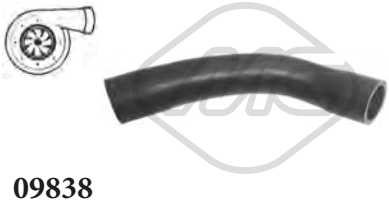

09838
durit turbo [inférieur] 1.4 TDI

oe: 6X0145832D



09841
durit turbo 1.4 TDI

oe: 6X0145838B

© INDUSTRIAL METALCAUCHO, S.L.U.

SUSPENSION AVANT & SUPPORTS DE MOTEUR

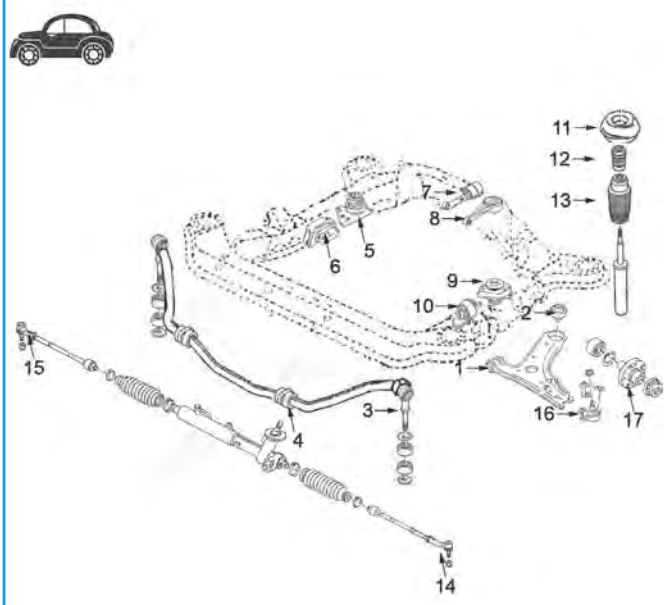

1.0 - 1.4 - 1.4/16v - 1.4TDi - 1.7D-SDi :

1	02859	silentbloc
2	02858	silentbloc
3	02853	biellette de barre stabilisatrice
4	04318	palier de barre stabilisatrice Ø 18mm
	04319	palier de barre stabilisatrice Ø 20mm
5	04095	support moteur à droite 1.0-1.4 (essence)
	04317	support moteur à droite 1.7 D
6	04790	support moteur à droite 1.4TDi de 10/'99-
7	04169	support moteur arrière 1.0 - 1.4 - 1.4/16v 1.7D-SDi
8	04784	support moteur arrière 1.4TDi de 10/'99-
9	04096	support moteur G 1.0-1.4
	04415	support moteur G 1.7D-1.7SDi
10	04783	support moteur G 1.4TDi depuis 10/'99-
11	02877	support sur amortisseur devant complète avec roulement
12	04298	butée polyuréthane amortisseur AV
13	04324	cache poussière amortisseur AV
14	53133	rotule de direction gauche
15	53095	rotule de direction droite
16	53106	rotule bras de suspension droite
	53124	rotule de suspension G+E2191E2135:E2216EE2135:E2479
17	90034	Moyeu AV

C104M1903SOPDP1 SEAT AROSA 05/1997 - 06/2004

SUSPENSION ARRIERE

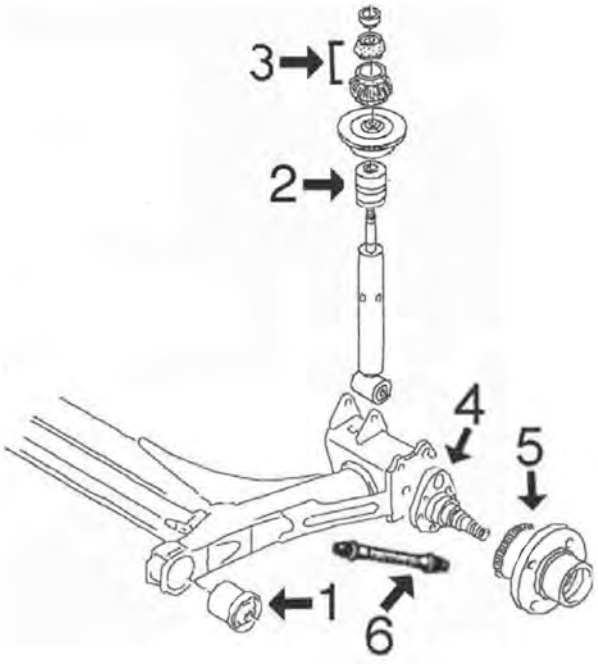

1	02839	silentbloc pont arrière
3	04320	jeu supports amortisseur arrière
4	90539	moyeu de roue fusée arrière gauche jusqu'à 5/'98
	90540	moyeu de roue fusée arrière droite jusqu'à 5/'98
5	90525	moyeu de roue arrière avec roulement de 5/'98
6	96014	flexible frein AR

C104M1903SOPTP1 SEAT AROSA 05/1997 - 06/2004



04095
support moteur [avant droite] 1.0-1.4

oe: 6N0199262L

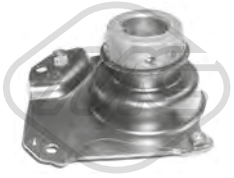

04096
support moteur [gauche] 1.0-1.4-1.4 16V

oe: 6N0155555AA -- 6N0199555G



04169
support moteur [arrière] 1.0-1.4-1.7 SDI

oe: 6N0199851AG

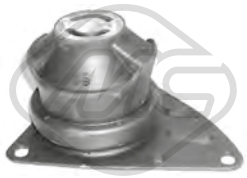

04317
support moteur [droite] 1.0-1.4 16V-1.7 SDI

oe: 6N0199262K -- 6N0199262G



04415
support moteur [gauche] 1.4-1.7 SDI

oe: 6N0199555H



04783
support moteur [gauche] 1.4 TDI

oe: 6N0199543F -- 6N0199543E

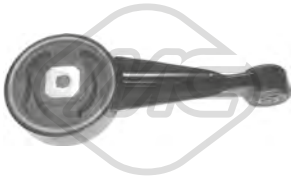

04784
support moteur [arrière] 1.4 TDI

oe: 6N0199851AF



04790
support moteur [droite] 1.4 TDI

oe: 6N0199167BF



02839 Ø 10 mm
silentbloc pont [essieu arrière] 1.0-1.4-1.4 16V-1.4 TDI-1.7 SDI

oe: 6N0501541D



02843 Ø 10 mm Ø 38 mm L: 44 mm
silentbloc bras de suspension [intérieur essieu avant] 1.0-1.4-1.4 16V-1.4 TDI-1.7 SDI

oe: 823407181 -- 861407181



02853 Ø 18 mm L: 70 mm
biellette embout barre stabilisatrice [essieu avant] 1.0-1.4-1.4 16V-1.4 TDI-1.7 SDI

oe: 6N0411315



02858 Ø 17 mm Ø 60.2 mm
silentbloc triangle [essieu avant inférieur] 1.0-1.4-1.4 16V-1.4 TDI-1.7 SDI

oe: 6N0407181



02859 Ø 10 mm Ø 28 mm
silentbloc triangle [essieu avant inférieur] 1.0-1.4-1.4 16V-1.4 TDI-1.7 SDI

oe: 6N0407182



04318 Ø 18 mm
palier barre stabilisatrice [essieu avant] 1.0-1.4-1.4 16V-1.4 TDI-1.7 SDI

oe: 6X0411313



04319 Ø 20 mm
palier barre stabilisatrice [essieu avant] 1.0-1.4-1.4 16V-1.4 TDI-1.7 SDI

oe: 6N0411313A -- 6X0411313A



53106
rotule de suspension [essieu avant droit] 1.0-1.4-1.4 16V-1.4 TDI-1.7 SDI

oe: 6N0407365A



53124
rotule de suspension [essieu avant gauche] 1.0-1.4-1.4 16V-1.4 TDI-1.7 SDI

oe: 6N0407365



02877
support amortisseur [essieu avant] 1.0-1.4-1.4 16V-1.4 TDI-1.7 SDI

oe: 6N0412331A



04128 Ø 14,5 mm
roulement support amortisseur [essieu avant] 1.0-1.4-1.4 16V-1.4 TDI-1.7 SDI

oe: 357412249A -- 357412249



04298
butée amortisseur [essieu avant] 1.0-1.4-1.4 16V-1.4 TDI-1.7 SDI

oe: 1H0412303B



04320
jeu supports amortisseur [essieu arrière] 1.0-1.4-1.4 16V-1.4 TDI-1.7 SDI

oe: 191512335 -- 191512333

© INDUSTRIAL METALCAUCHO, S.L.U.



06247 L: 121 mm
jeu soufflet butée amortisseur [des deux côtés du pont arrière] 1.0-1.4-1.4 16V-1.4 TDI-1.7 SDI

oe: 6X0512131A -- 1J0513425



Longueur du filetage [mm]: 24
00792 Filetage [mm]:: M12 X 1.5
ecrou de roue 1.0-1.4-1.4 16V-1.4 TDI-1.7 SDI

oe: 3A0601139



Ø 120.5 mm
Nombre de dents: 22
90034 H: 74 mm
moyeu de roue [essieu avant] 1.0-1.4-1.4 16V-1.4 TDI-1.7 SDI

oe: 6N0407613



90516 H: 109.5 mm
moyeu de roue fusée [essieu arrière] 1.4-1.7 SDI

oe: 357501117



Ø 120 mm
90525 H: 63.7 mm
moyeu de roue [des deux côtés du pont arrière] 1.0-1.4-1.4 16V-1.4 TDI-1.7 SDI

oe: 6X0598477



90539 H: 110,5 mm
moyeu de roue fusée [essieu arrière gauche] 1.0-1.4-1.7 SDI

oe: 333501117A -- 191501117D



90540 H: 110,5 mm
moyeu de roue fusée [essieu arrière droit] 1.0-1.4-1.7 SDI

oe: 333501118A -- 191501118C



74002
kit de roulements de roue [essieu arrière] 1.0-1.4-1.7 SDI

oe: 191598625 -- 311405625N



74027 Ø 35 mm Ø 66 mm
kit de roulements de roue [essieu avant] 1.0-1.4-1.4 16V-1.4 TDI-1.7 SDI

oe: 6N0498625



74119 Ø 35 mm Ø 66 mm
kit de roulements de roue [des deux côtés de l'essieu avant] 1.0-1.4-1.4 16V-1.4 TDI-1.7 SDI

oe: 6N0498625



96014 L: 165 mm
flexible de frein [des deux côtés du pont arrière] 1.0-1.4-1.4 16V-1.4 TDI-1.7 SDI

oe: 6X0611775 -- 6Q0611775B



96506 L: 395 mm
flexible de frein [des deux côtés de l'essieu avant] 1.0-1.4-1.4 TDI-1.7 SDI

oe: 6N0611701 -- 6N0611701AB



Ø 27 - 94 mm
01106 kit
kit soufflet transmission [du côté boîte de vitesses des deux côtés du pont arrière des deux côtés de l'essieu avant] 1.4

oe: 6QE498201A -- 6Q0498201A



Ø 21 - 68 mm
01148 kit **00148**
kit soufflet transmission [du côté boîte de vitesses des deux côtés de l'essieu avant] 1.0-1.4-1.4 16V-1.4 TDI-1.7 SDI

oe: 46307841



Ø 21 - 68 mm
01159 kit **00159**
kit soufflet transmission [du côté boîte de vitesses des deux côtés de l'essieu avant] 1.0-1.4-1.4 16V-1.4 TDI-1.7 SDI

oe: 46307841



Ø 26 - 87 mm
01297 kit **00297**
kit soufflet transmission [côté roue des deux côtés de l'essieu avant] 1.4 TDI

oe: 6Q0498203A -- 2303398NK01



Ø 26 - 78 mm
01921 kit **00921**
kit soufflet transmission [des deux côtés du pont arrière côté roue des deux côtés de l'essieu avant] eje delantero, ambos lados 1.0-1.4-1.4 16V-1.7 SDI

oe: 6N0498203



Ø 27 - 71 mm
11052 kit **10052**
kit soufflet transmission [du côté boîte de vitesses des deux côtés de l'essieu avant] 1.4 TDI

oe: 1J0498201J -- 1J0498201K

© INDUSTRIAL METALCAUCHO, S.L.U.

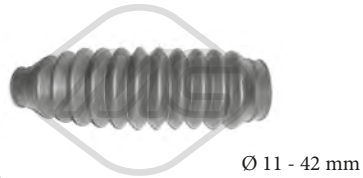

Ø 11 - 42 mm

01357 kit **00357**
kit soufflet crémaillère direction 1.0-1.4-1.4 16V-1.4 TDI-1.7 SDI

oe: 6N0422831

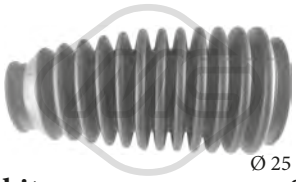

Ø 25 - 40 mm

01436 kit **00436**
kit soufflet crémaillère direction 1.0-1.4-1.4 16V-1.4 TDI-1.7 SDI

oe: 6N0419831



04324
soufflet amortisseur [avant] 1.0-1.4-1.4 16V-1.4 TDI-1.7 SDI

oe: 1J0412303 -- 357413175A



04492 Ø 143 mm - 6 gorges
poulie vilebrequin avec amortisseur de vibrations 1.4 TDI

oe: 045105243B -- 045105243



04495 Ø 160 mm - 5 gorges
poulie vilebrequin avec amortisseur de vibrations 1.7 SDI

oe: 028105243AC

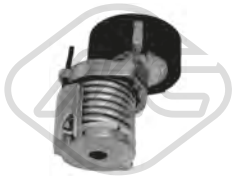

04770 Ø 70 mm
galet tendeur alternateur 1.0-1.4-1.4 16V-1.7 SDI

oe: 030145299F -- 030145299C

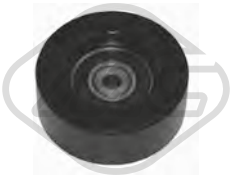

04771 Ø 70 mm
galet tendeur alternateur 1.0-1.7 SDI

oe: 028145278M



04923 Ø 6 mm Ø 65.5 mm
galet tendeur alternateur 1.7 SDI

oe: 028903315P



06280 Ø 56,0 mm
poulie de renvoi 1.4 16V

oe: 36109244J -- 36109244D



06281 Ø 8 mm Ø 40 mm
poulie de renvoi 1.4 TDI

oe: 38109244N -- 38109244J



06283 Ø 60 mm
galet tendeur alternateur 1.0-1.4-1.4 16V-1.4 TDI-1.7 SDI

oe: 036109243AG



06284 Ø 8,0 mm Ø 60,0 mm
galet tendeur alternateur 1.4 16V

oe: 36109243R -- 36109243L



53095 L: 95 mm
rotule de direction [essieu avant droit] 1.0-1.4-1.4 16V-1.4 TDI-1.7 SDI

oe: 6K0422812 -- 6X0422812

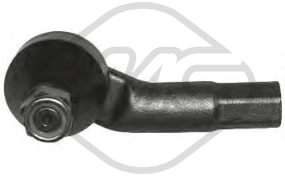

53133 L: 95 mm
rotule de direction [essieu avant gauche] 1.0-1.4-1.4 16V-1.4 TDI-1.7 SDI

oe: 6X0422811 -- 6K0422811



04353
biellette de BV 1.0-1.4-1.4 16V-1.7 SDI

oe: 6N0711575A



57833
douille de guidage embrayage 1.0-1.4-1.4 16V-1.7 SDI

oe: 085141181 -- 85141181



80050 L: 1047/838 mm
cable commande d'embrayage 1.0-1.4-1.4 16V-1.4 TDI-1.7 SDI

oe: 6X1721335 -- 6N1721335K



80207 L: 1073/833 mm
cable commande d'embrayage 1.0-1.4-1.4 16V-1.4 TDI-1.7 SDI

oe: 6N1721335K -- 6N1721335J

© INDUSTRIAL METALCAUCHO, S.L.U.



83632 L: 917/447+110 mm
cable commande d'embrayage 1.0-1.4-1.4 16V-1.7 SDI

oe: 1H1721335K -- 1H1721335C



04273
support echappement [arrière] 1.0-1.4-1.4 16V-1.4 TDI-1.7 SDI

oe: 6X0253144B



05737
support echappement 1.4 16V

oe: 6X0253674G

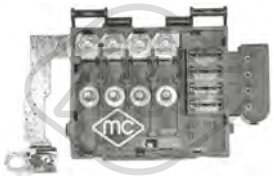

03889
boîte à fusibles 1.0-1.4-1.4 16V-1.4 TDI-1.7 SDI

oe: 6X0998550

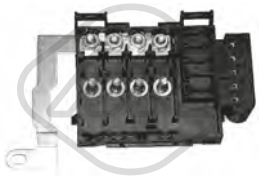

03890
boîte à fusibles 1.0-1.4-1.4 16V-1.4 TDI-1.7 SDI

oe: 6X0998550A



03738
interrupteur feux de frein 1.0-1.4-1.4 16V-1.4 TDI-1.7 SDI

oe: 1C0945511A -- 1J0945511D



03739
interrupteur feux de frein 1.0-1.4-1.4 16V-1.4 TDI-1.7 SDI

oe: 191945515A -- 191945515



02059
pompe lave-glaces 1.0-1.4-1.4 16V-1.4 TDI-1.7 SDI

oe: 1T0955651A -- 1K6955651



50097 L: 70 mm
capteur ABS Capteur passif [essieu avant gauche] 1.0-1.4-1.4 16V-1.4 TDI-1.7 SDI

oe: 1J0927803 -- 1H0927807

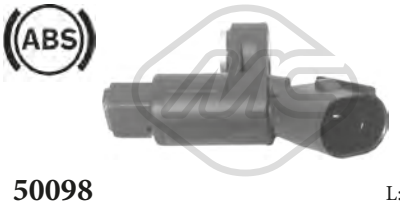

50098 L: 70 mm
capteur ABS Capteur passif [essieu avant droit] 1.0-1.4-1.4 16V-1.4 TDI-1.7 SDI

oe: 1J0927804 -- 1H0927808

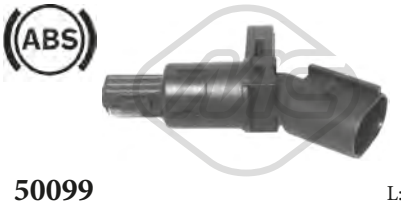

50099 L: 70 mm
capteur ABS Capteur passif [des deux côtés du pont arrière] 1.0-1.4-1.4 16V-1.4 TDI-1.7 SDI

oe: 1J0927807B

© INDUSTRIAL METALCAUCHO, S.L.U.



35695
vanne liquide refroidissement 2.0 TSI 4Drive

oe: 4H0121671B -- 4H0121671D

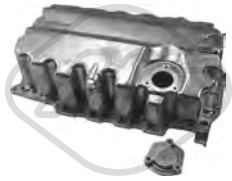

06356
carter d'huile 1.6 TDI-2.0 TDI-2.0 TDI 4Drive

oe: 04L103603



02916 Filetage: M14x150
bouchon carter d'huile 1.0 TSI-1.4 TSI-1.4 TSI 4Drive-1.6 TDI-2.0 TDI-2.0 TDI 4Drive

oe: N90813202 -- N90813201



04209 Filetage: M14 x 150
bouchon carter d'huile 1.0 TSI-1.4 TSI-1.4 TSI 4Drive

oe: N90288901 -- N0161552

03245 L: 545 mm
jauge de niveau d'huile 1.0 TSI

oe: 04C115611H



33027
tube flexible carburant 1.6 TDI

oe: 04L130235B -- 04L130235B



04864 Ø 12 mm Ø 28|48 mm
silentbloc triangle [avant des deux côtés de l'essieu avant] 1.0 TSI-1.4 TSI-1.4 TSI 4Drive-1.6 TDI-2.0 TDI-2.0 TDI 4Drive-2.0 TSI 4Drive

oe: 1K0407182A -- 5Q0407182A



04874 L: 335 mm
biellette embout barre stabilisatrice [essieu avant] 1.0 TSI-1.4 TSI-1.4 TSI 4Drive-1.6 TDI-2.0 TDI-2.0 TDI 4Drive-2.0 TSI 4Drive

oe: 1K0411315K -- 1K0411315R

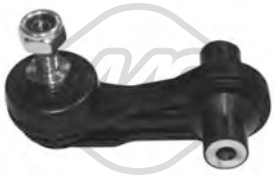

57578 L: 70 mm
silentbloc biellette [des deux côtés du pont arrière] 1.4 TSI 4Drive-2.0 TDI 4Drive-2.0 TSI 4Drive

oe: 5Q0505465C



Ø 28 - 97 mm
11023 kit **10023**
kit soufflet transmission [côté roue des deux côtés de l'essieu avant] 2.0 TDI-2.0 TDI 4Drive

oe: 8E0498203C -- 1K0498203D



Ø 28 - 67 mm
11026 kit **10026**
kit soufflet transmission [du côté boîte de vitesses des deux côtés du pont arrière des deux côtés de l'essieu avant] 1.4 TSI-1.4 TSI 4Drive

oe: 1K0498201H -- 5N0498201



Ø 25.5 - 51 mm
11043 kit **10043**
kit soufflet transmission [des deux côtés du pont arrière côté roue] 1.4 TSI-1.4 TSI 4Drive

oe: 1K0598203



Ø 27.5 - 96.5 mm
11057 kit **10057**
kit soufflet transmission [côté roue des deux côtés de l'essieu avant] 1.0 TSI-1.4 TSI-1.4 TSI 4Drive

oe: 1K0407285P -- 1K0498203C



06287 Ø 8,0 mm Ø 28,0 mm
galet inverseur 1.6 TDI-2.0 TDI-2.0 TDI 4Drive

oe: 58109244 -- 3L109244D



06375 Ø 65,0 mm
galet tendeur alternateur 1.0 TSI-1.4 TSI-1.4 TSI 4Drive

oe: 4E145299N -- 4E145299L

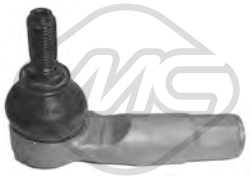

53169 L: 94 mm
rotule de direction [essieu avant gauche] 1.0 TSI-1.4 TSI-1.4 TSI 4Drive-1.6 TDI-2.0 TDI-2.0 TDI 4Drive

oe: 1K0423811E -- 1K0423811K



02059
pompe lave-glaces 1.0 TSI-1.4 TSI-1.4 TSI 4Drive-1.6 TDI-2.0 TDI-2.0 TDI 4Drive

oe: 1T0955651A -- 1K6955651

© INDUSTRIAL METALCAUCHO, S.L.U.



02110 Ø 19,6 mm
joint torique 1.6-1.8 T-1.8 TSI-2.0 TDI-2.0 TFSI

oe: 62121119G -- 062121119G



03677 Pression [bar]: 1.5
bouchon vase d'expansion 1.6-1.8 T-1.8 TSI-2.0 TDI-2.0 TFSI

oe: 3B0121321



03729
vase d'expansion 1.6-1.8 T-2.0 TFSI

oe: 8E0121403



03819
bride liquide refroidissement 1.6

oe: 06B121132H



03967
vase d'expansion 1.8 TSI-2.0 TDI-2.0 TFSI

oe: 8E0121403A



03968
vase d'expansion 1.8 TSI-2.0 TDI-2.0 TFSI

oe: 8E0121403C



30207
thermostat d'eau 82 °C 2.0 TDI

oe: 03L121113A -- 032121110F



35046
durit recyclage 1.8 T

oe: 06A103213F



35048
durit recyclage 2.0 TFSI

oe: 06F103221E



35050
durit recyclage 2.0 TFSI

oe: 06F103235



35114
séparateur d'huile 1.8 T

oe: 06A129101A -- 06A129101D



35116
séparateur d'huile 1.8 T

oe: 06A145710P -- 06A145710H



35118
kit séparateur d'huile 2.0 TFSI

oe: 06F129101N -- 06F129101L



02916 Filetage: M14x150
bouchon carter d'huile 1.6-1.8 T-2.0 TDI-2.0 TFSI

oe: N90813202 -- N90813201



05377 L: 167 mm
radiateur d'huile 2.0 TFSI

oe: 06D117021C



05380
radiateur d'huile 1.6-1.8 T

oe: 038117070A -- 028117021L



06330 L: 140 mm
radiateur d'huile 1.8 TSI-2.0 TFSI

oe: 06J117021P -- 06J117021D



39531
séparateur d'huile [Culasse de cylindre] 1.8 TSI-2.0 TFSI

oe: 6H103464L -- 06H103464L

© INDUSTRIAL METALCAUCHO, S.L.U.

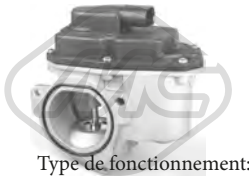

Type de fonctionnement: électrique
Nombre de connexions: 5

93056
vanne EGR avec joint d'étanchéite 2.0 TDI

oe: 03G131501 -- 03L131501K



Type de fonctionnement: électrique

93073
vanne EGR 2.0 TDI

oe: 1J0906283C -- 1K0906283A



33021
tube flexible carburant 2.0 TDI

oe: 03L130235AE



33023
durit essence 2.0 TDI

oe: 03L130235F5F -- 03L130235K



33025
tube flexible carburant 2.0 TDI

oe: 03L130235SS



35696
vanne ventilation 1.8 TSI

oe: 06H906517B -- 06H198781A

CIRCUIT TURBO COMPRESSEUR

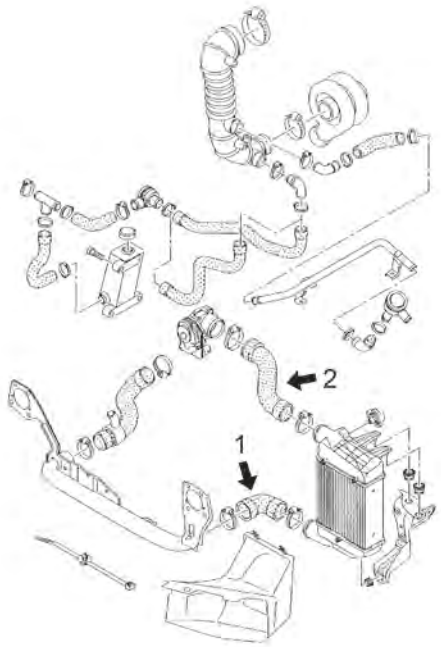

moteurs 1.8T de 150CV (CFMA) et 2.0TFSi (BWE)

1	09696	durit flexible plus bas intercooler 150CH
	09700	durit flexible plus bas intercooler 200CH
2	09697	durit flexible superior intercooler 150CH

C104M8032M8095TURBOP1 SEAT EXEO 12/2008 -



09696
durit turbor [inférieur] 1.8 T

oe: 8E0145838AA



09697
durit turbor [inférieur] 1.8 T

oe: 8E0145834AL

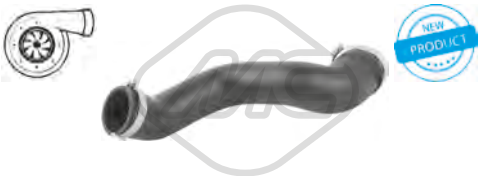

09700
durit turbor [inférieur] 2.0 TFSI

oe: 8E0145737Q

© INDUSTRIAL METALCAUCHO, S.L.U.



92175
conduite huile turbo 2.0 TDI

oe: 03L145771A -- 1540717011



01034
support moteur [avant] 1.6-1.8 T-1.8 TSI-2.0 TDI-2.0 TFSI

oe: 8E0199339



57419
support moteur [avant droite] 1.6-1.8 T-1.8 TSI-2.0 TDI

oe: 8E0199382AH



01044
silentbloc triangle [des deux côtés de l'essieu avant] 1.6-1.8 T-1.8 TSI-2.0 TDI-2.0 TFSI

oe: 8D0399415E



04139 Ø 12 mm Ø 50 mm
silentbloc bras de suspension [essieu avant] 1.6-1.8 T-1.8 TSI-2.0 TDI-2.0 TFSI

oe: 4D0407182G



04144 Ø 24 mm
palier barre stabilisatrice [essieu avant] 1.6-1.8 T-1.8 TSI-2.0 TDI-2.0 TFSI

oe: 4A0411327A -- 4D0411327G

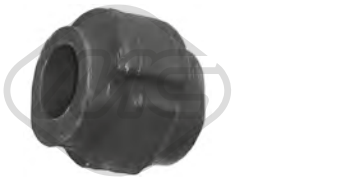

04145 Ø 27 mm
palier barre stabilisatrice [essieu avant] 1.6-1.8 T-1.8 TSI-2.0 TDI-2.0 TFSI

oe: 4D0411327H -- 4D0411327F



04303 Ø 70,8 mm
silentbloc sous-chassis [avant] 1.6-1.8 T-1.8 TSI-2.0 TDI-2.0 TFSI

oe: 8D0399415D -- 8D0399415D



05354 Ø 19 mm Ø 80,5 mm
silentbloc pont [essieu arrière] 1.6-1.8 T-1.8 TSI-2.0 TDI-2.0 TFSI

oe: 8E0505145AP



05366 L: 127 mm
biellette embout barre stabilisatrice [des deux côtés du pont arrière] 1.6-1.8 T-2.0 TDI-2.0 TFSI

oe: 8E0505465AF



06578 Ø 12 mm Ø 24|40 mm
silentbloc bras de suspension [essieu avant inférieur] 1.6-1.8 T-1.8 TSI-2.0 TDI-2.0 TFSI

oe: 8E0407181B



40056 L: 125 mm
biellette barre stabilisatrice [essieu avant droit] 1.6-1.8 T-1.8 TSI-2.0 TDI-2.0 TFSI

oe: 8E0411318



40057
biellette barre stabilisatrice [essieu avant gauche] 1.6-1.8 T-1.8 TSI-2.0 TDI-2.0 TFSI

oe: 8E0411317

© INDUSTRIAL METALCAUCHO, S.L.U.



02147 Ø 10,0 mm Ø 45,70|47,0 mm
silentbloc bras de suspension [des deux côtés de l'essieu avant] 1.6-1.8 T-1.8 TSI-2.0 TDI-2.0 TFSI

oe: 8D0407515A515A -- 8D0407515B

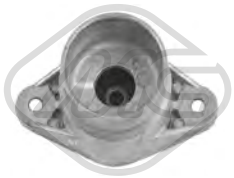

05358 Ø 10,5 mm Ø 66,5|73 mm L: 137,5 mm
support amortisseur [essieu arrière] 1.6-1.8 T-2.0 TDI-2.0 TFSI

oe: 8E0513353D -- 4F0513353B



06273
jeu soufflet butée amortisseur [des deux côtés de l'essieu avant] 1.6-1.8 T-1.8 TSI-2.0 TDI-2.0 TFSI

oe: 8D0412131H



06275
butée amortisseur 1.6-1.8 T-2.0 TDI-2.0 TFSI

oe: 4F0512131



07009
support amortisseur [essieu avant] 1.6-1.8 T-1.8 TSI-2.0 TDI-2.0 TFSI

oe: 8E0412377C -- 8E0412377



Ø 131 mm
Nombre de dents: 38
90054 H: 75 mm
moyeu de roue [des deux côtés de l'essieu avant] 1.6-1.8 T-1.8 TSI-2.0 TDI-2.0 TFSI

oe: 4B0407613B



90217 H: 40.5 mm
moyeu de roue [des deux côtés de l'essieu avant] 1.6-1.8 T-1.8 TSI-2.0 TDI-2.0 TFSI

oe: 8E0498625B



Ø 21.5 - 70 mm
11019 kit **10019**
kit soufflet transmission [du côté boîte de vitesses] 1.8 T-1.8 TSI-2.0 TDI-2.0 TFSI

oe: 4E0498201 -- 7M3498201J



Ø 28 - 97 mm
11023 kit **10023**
kit soufflet transmission [côté roue des deux côtés de l'essieu avant] 1.8 T-1.8 TSI-2.0 TDI-2.0 TFSI

oe: 8E0498203C -- 1K0498203D



Ø 21.5 - 70.5 mm
11195 kit **10195**
kit soufflet transmission [du côté boîte de vitesses des deux côtés de l'essieu avant] 1.8 T-2.0 TDI-2.0 TFSI

oe: 7M3498201B -- 7M3498103HX

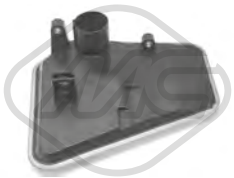

21055
filtre transmission 1.6-1.8 T-1.8 TSI-2.0 TDI-2.0 TFSI

oe: 01J301517B -- 01J301517D



04405 Ø 143 mm - 6 gorges
poulie vilebrequin avec amortisseur de vibrations 1.8 T-2.0 TFSI

oe: 06A105243E



04480 Ø 143 mm - 6 gorges
poulie vilebrequin avec amortisseur de vibrations 2.0 TDI

oe: 038105243E -- 03G105243C



04494 Ø 143 mm - 6 gorges
poulie vilebrequin avec amortisseur de vibrations 2.0 TDI

oe: 038105243M -- 038105243L



05424 Ø 70|70,0 mm
galet tendeur alternateur 2.0 TDI

oe: 038903315AN -- 038903315AM



06281 Ø 8 mm Ø 40 mm
poulie de renvoi 2.0 TDI

oe: 38109244N -- 38109244J



06282 Ø 72 mm
galet tendeur alternateur 1.6

oe: 6A109479F -- 6A109479C



06285 Ø 66 mm
galet tendeur alternateur 2.0 TDI

oe: 3L109243F -- 3L109243B

© INDUSTRIAL METALCAUCHO, S.L.U.



06287 Ø 8,0 mm Ø 28,0 mm
galet inverseur 2.0 TDI

oe: 58109244 -- 3L109244D



05961 Nombre de dents: 26
roue dentée, vilebrequin 1.6-1.8 T

oe: 06A105263E



57424
support moteur 2.0 TDI-2.0 TFSI

oe: 8E0399105JD -- 8E0399105EL



41002
support d'échappement 1.6-1.8 T-2.0 TFSI

oe: 8E0253144AG



02059
pompe lave-glaces 1.6-1.8 T-1.8 TSI-2.0 TDI-2.0 TFSI

oe: 1T0955651A -- 1K6955651



02062
pompe lave-glaces 1.6-1.8 T-1.8 TSI-2.0 TDI-2.0 TFSI

oe: 1T0955651 -- 1K5955651

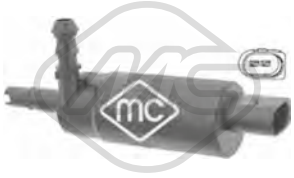

02075
pompe à eau phares 1.6-1.8 T-1.8 TSI-2.0 TDI-2.0 TFSI

oe: 1J0955681 -- 3B7955681



68067 L: 410 mm
bras + balai essuie-glace [arrière] 1.6-1.8 T-1.8 TSI-2.0 TDI-2.0 TFSI

oe: 1T0955707A



68500
capteur niveau lave-glace 1.6-1.8 T-1.8 TSI-2.0 TDI-2.0 TFSI

oe: 7M0919376

© INDUSTRIAL METALCAUCHO, S.L.U.

CIRCUIT D'EAU

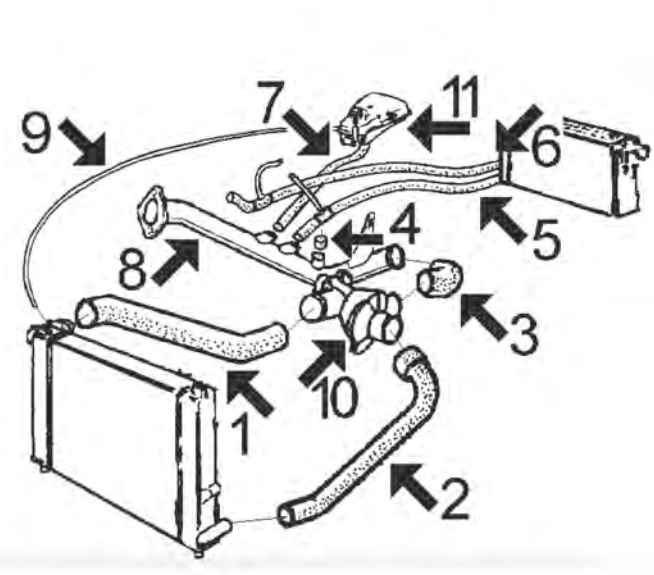

moteurs 1.2 - 1.5 (carburateur) :

1	05120	durit radiateur sup.
2	05119	durit radiateur inf.
3	05118	durit de thermostat a tube métallique
4	00119	durit collecteur Ø 16x22 mm, 25 mm
5	07335	durit gauche de chauffage à tube métallique et à carburateur (3 voies)
6	07335	durit droite de chauffage a buse culasse et a carburateur (3 voies)
7	00843	durit vase d'expansion 19 x 25 mm, 650 mm
8	03002	durit refroidissement
9	00119	durit de trop-plein de vase d'expansion à radiateur Ø 8x14 mm, long. approx. 950 mm
10	03118	bride de thermostat
11	03510	vase d'expansion
	03607	bouchon de vase d'expansion

C104M245M564CAP1 SEAT IBIZA I - MALAGA 06/1984 - 12/1993

CIRCUIT D'EAU

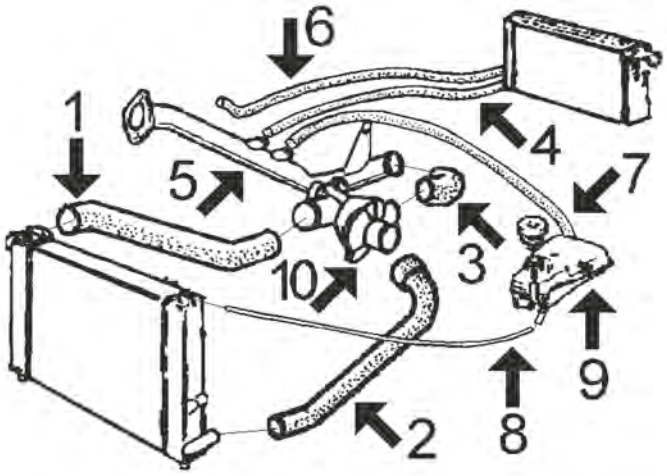

moteur 1.5 SXI (injection) :

1	07796	durit radiateur sup.
2	05119	durit radiateur inf.
3	05118	durit
4	07336	durit de chauffage à tube d'eay métallique
5	03013	durit refroidissement
6	07336	durit de chauffage à culasse
7	00843	durit vase d'expansion 19 x 25 mm, 850 mm
8	00116	durit de trop-plein de vase d'expansion à radiateur Ø 8x14 mm, long. 550 mm
9	03510	vase d'expansion
	03607	bouchon de vase d'expansion
10	03118	bride de thermostat

C104M245M564CAP2 SEAT IBIZA I - MALAGA 06/1984 - 12/1993

© INDUSTRIAL METALCAUCHO, S.L.U.

CIRCUIT D'EAU

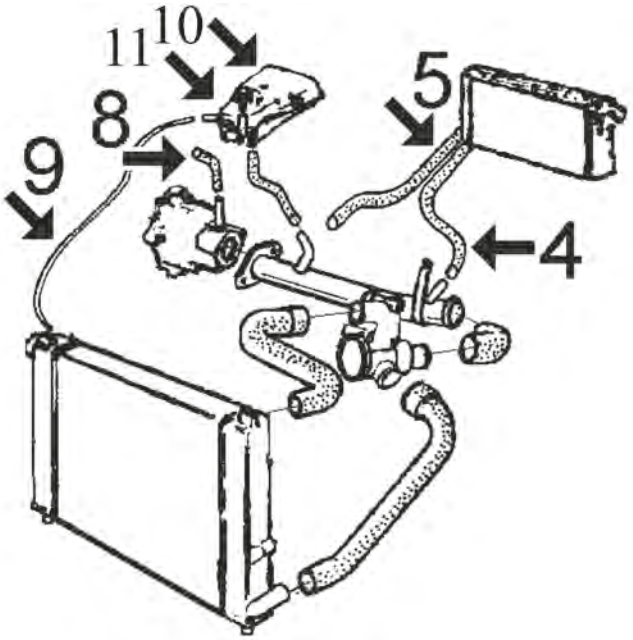

moteur 1.7 diesel :

4	07336	durit de chauffage à tube métallique
5	07336	durit de chauffage à buse culasse
8	00116	durit de pompe de l'eau a bloque moteur Ø 8 x 14 mm, 150 mm
9	00116	durit de trop-plein de vase d'expansion à radiateur Ø 8 x 14 mm, long. 950 mm
10	03510	vase d'expansion
11	03607	bouchon de vase d'expansion

C104M245M564CAP3 SEAT IBIZA I - MALAGA 06/1984 - 12/1993



00116 Ø 8 mm Ø 15 mm
durit eau 8 x 15 mm [droite, supérieur] 1.5 i

oe:



00119 Ø 16 mm Ø 22 mm
durit eau 10 x 16 mm 1.2-1.5

oe:



00843 Ø 19 mm Ø 25 mm
durit eau 19 x 25 mm 1.2-1.5

oe:



03002
tube d'eau métallique IBIZA I 1.2-1.5

oe: SE021032103A



03013
tube d'eau IBIZA I 1.2 i-1.5 i

oe: SE021032103C



03092
thermostat d'eau 87 °C 1.2-1.2 i-1.5 i

oe: 068121113H -- 068121113B

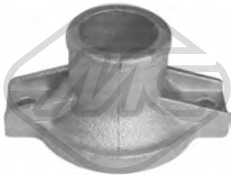

03118
couvercle thermostat 0.9-1.2-1.2 i-1.5-1.5 i-1.7 D-1.7

oe: SE021032200A



03278 Pression [bar]: 0,7
bouchon de radiateur 0.9-1.2-1.2 i-1.5-1.5 i-1.7 D-1.7

oe: 4269385



03504
vase d'expansion IBIZA I 0.9-1.2-1.2 i-1.5-1.5 i-1.7-1.7 D

oe: 1H0121407C -- 5X0121407A

© INDUSTRIAL METALCAUCHO, S.L.U.



03510
vase d'expansion IBIZA I 0.9-1.2-1.5-1.7 D

oe: SE022117100B



03607 Pression [bar]: 0.70
bouchon vase d'expansion 0.9-1.2-1.2 i-1.5-1.5 i-1.7 D-1.7

oe:

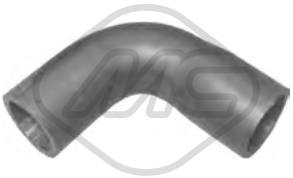

05118 Ø 32|36 mm L: 150 mm
durit de radiateur 1.2-1.5

oe: 1323.JG -- 1323.JG

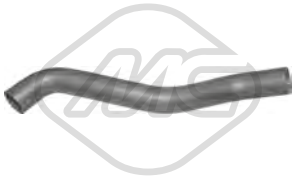

05119
durit de radiateur [inférieur] 1.2-1.2 i-1.5-1.5 i-1.7 D

oe: SE021117207A



05120
durit de radiateur [supérieur] 1.2-1.2 i-1.5-1.5 i

oe: SE021117205C -- SE021117205

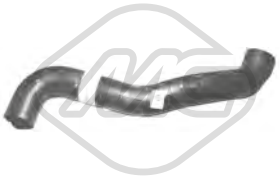

07796
durit de radiateur [supérieur] 1.2-1.2 i-1.5-1.5 i

oe: SE021117205E



08462
durit de radiateur [inférieur] IBIZA I 1.2-1.5-1.5 i

oe: 7730815 -- 46417779



00644
raccord 0.9-1.2-1.2 i-1.5-1.5 i-1.7 D-1.7

oe: XO3947619

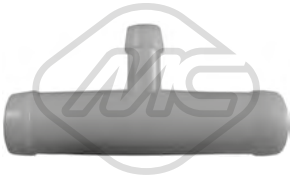

00691
raccord durit chauffage 0.9-1.2-1.2 i-1.5-1.5 i-1.7 D-1.7

oe: XO3942345 -- 3942345



07335
durit chauffage [côté conducteur + passager av.] 1.2-1.5

oe:



07336
durit chauffage 1.5 i

oe: 7680648 -- 7537071

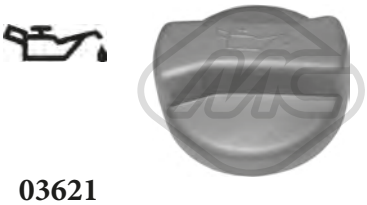

03621
bouchon de remplissage d'huile IBIZA I 0.9-1.2-1.2 i-1.5-1.5 i-1.7 D

oe: 06B103485C -- 049103485F



05110 Ø 50 mm Ø 58 mm L: 60 mm
manchon carburant 0.9-1.2-1.2 i-1.5-1.5 i-1.7 D-1.7

oe: SE138104311A

© INDUSTRIAL METALCAUCHO, S.L.U.

SUSPENSION AVANT & SUPPORTS DE MOTEUR

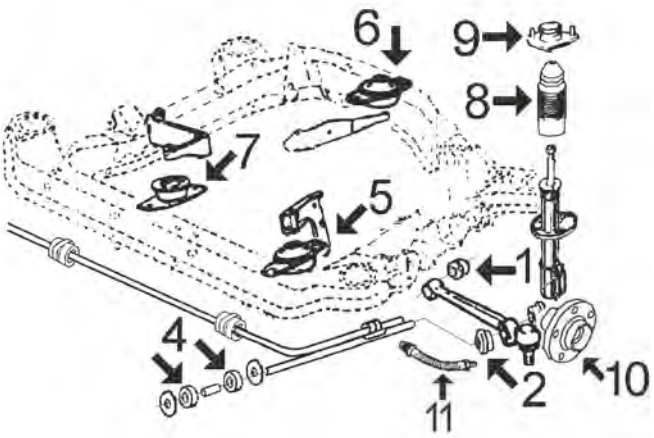

1	00269	silentbloc bras de suspension
2	00464	palier de barre
4	00489	jeu de silentblocs bras jusqu'à '87
	02324	silentbloc biellette bras depuis '87
5	00345	support moteur G tous modèles
6	00698	support moteur arrière, 1.7 Diesel
	00853	support moteur arrière, 1.2-1.5 essence
7	00698	support moteur à droite, 1.7 Diesel jusqu'à '90
8	02329	cache poussière amortisseur AV depuis '87
9	00922	support amortisseur AV '87- (avec roulement Ø 12 mm)
11	96090	flexible de frein AV

C104M245M564SOPDP1 SEAT IBIZA I - MALAGA 06/1984 - 12/1993



00698 Ø 12,3 mm L: 133,5 mm
support moteur [essieu avant] IBIZA I 0.9

oe: SE138154605A



00853
support moteur [arrière] 1.2-1.2 i-1.5-1.5 i

oe: SE138154605B



00230 Ø 13 mm Ø 30 mm
silentbloc triangle [intérieur] 0.9-1.2-1.2 i-1.5-1.5 i-1.7 D-1.7

oe: SE138156532A



00269 Ø 10 mm
silentbloc bras de suspension [essieu avant] 0.9-1.2-1.2 i-1.5-1.5 i-1.7 D-1.7

oe: SE127156137A



00459 Ø 12 mm Ø 36 mm
silentbloc bras de suspension [intérieur essieu avant] 0.9-1.2-1.2 i-1.5-1.5 i-1.7 D-1.7

oe: SE138156137A



00464 Ø 17 mm
palier de barre [essieu avant] 0.9-1.2-1.2 i-1.5-1.5 i-1.7 D-1.7

oe: SE138156244A -- 4448132



00489
silentbloc bras de suspension [essieu avant] 0.9-1.2-1.2 i-1.5-1.5 i-1.7 D-1.7

oe: 4125492 -- 4125489

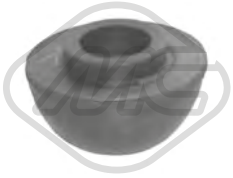

02324 Ø 18 mm Ø 47 mm
silentbloc bras de suspension [essieu avant] 1.2 i-1.5 i-1.7-1.7 D

oe: SE021156244A



02839 Ø 10 mm
silentbloc pont [essieu arrière] IBIZA I 0.9-1.2-1.2 i-1.5-1.5 i-1.7 D

oe: 6N0501541D



02843 Ø 10 mm Ø 38 mm L: 44 mm
silentbloc bras de suspension [intérieur essieu avant] 0.9-1.2-1.2 i-1.5 i-1.5-1.7 D-1.7

oe: 823407181 -- 861407181



05619 Ø 14 mm
jeu silentblocs bras suspension [essieu avant] 0.9-1.2-1.2 i-1.5-1.5 i-1.7 D-1.7

oe: 7550274 -- 7550273

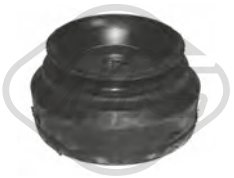

00922 Ø 12 mm Ø 77 mm
support amortisseur [des deux côtés de l'essieu avant] 0.9-1.2-1.2 i-1.5-1.5 i-1.7 D-1.7

oe: 871412323A -- 871412323A



02193
jeu soufflet butée amortisseur [des deux côtés du pont arrière] IBIZA I 1.5 i

oe: 525442 -- 525442



02329
soufflet amortisseur [avant] 0.9-1.2-1.2 i-1.5-1.5 i-1.7 D-1.7

oe: SE028156001A -- SE021156212B

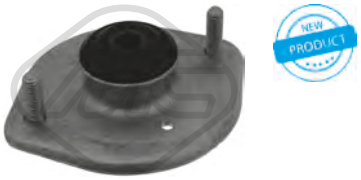

57919 Ø 12 mm L: 119 mm
kit support amortisseur [des deux côtés de l'essieu avant] 1.2-1.5-1.7 D

oe: SE141156228A -- 4400905



Ø 117 mm

90508 H: 61 mm
moyeu de roue [des deux côtés du pont arrière] 0.9-1.2-1.2 i-1.5-1.5 i-1.7 D-1.7

oe: 7603679 -- 7603679

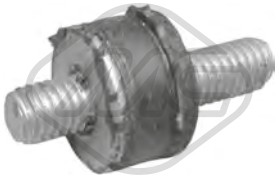

02823 Ø 15 mm
support 1.5-1.5 i-1.7

oe: SE3952110



96017 L: 436 mm
flexible de frein [des deux côtés de l'essieu avant] 0.9-1.2-1.2 i-1.5-1.5 i-1.7 D-1.7

oe: 5986578 -- 5966685



96090 L: 435 mm
flexible de frein [essieu avant] IBIZA I 1.2 i-1.5 i-1.7

oe: SE022744400C -- SE022744400A



Ø 30 - 73 mm

00349
soufflet transmission [du côté boîte de vitesses] IBIZA I

oe: 7621245



Ø 20 - 68 mm

01514 kit **00514**
kit soufflet transmission [côté roue des deux côtés de l'essieu avant] 0.9-1.2-1.2 i-1.5-1.5 i-1.7 D

oe: 5987092



Ø 20 - 68 mm

01514E kit
kit soufflet transmission [côté roue des deux côtés de l'essieu avant] IBIZA I

oe: 5987092



Ø 21 - 89 mm

01632 kit
kit soufflet transmission [du côté boîte de vitesses] IBIZA I 0.9-1.2-1.2 i-1.5-1.5 i-1.7-1.7 D

oe: 191498201B -- 171498201A



Ø 23 - 73 mm

01636 kit
kit soufflet transmission [du côté boîte de vitesses essieu avant droit] 0.9-1.2-1.5-1.7 D

oe: 7621245 -- 7621245



Ø 10 - 25 mm

01257 kit **00257**
kit soufflet crémaillère direction IBIZA I 0.9-1.2-1.2 i-1.5-1.5 i-1.7-1.7 D

oe: 114509822 -- 4371156

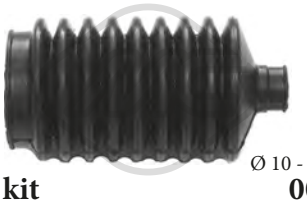

Ø 10 - 42 mm

01258 kit **00258**
kit soufflet crémaillère direction [essieu avant gauche] 0.9-1.2-1.2 i-1.5-1.5 i-1.7 D

oe: 7583242 -- 4371155

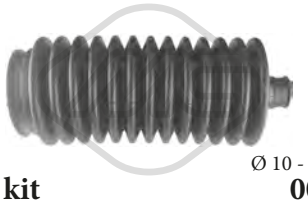

Ø 10 - 48 mm

01758 kit **00758**
kit soufflet crémaillère direction [gauche] 0.9-1.2-1.2 i-1.5-1.5 i-1.7 D-1.7

oe:

© INDUSTRIAL METALCAUCHO, S.L.U.



00289 Ø 21.5 mm Ø 28 mm
douille, arbre de direction IBIZA I 0.9-1.2-1.5-1.7 D

oe: 4330731

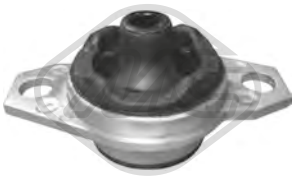

00345
support boîte [avant] IBIZA I 0.9-1.2-1.5-1.7 D

oe: SE022154805B



00411 L: 65 mm
revêtement de pédale IBIZA I 0.9-1.2-1.5-1.7 D

oe: SE138126025A

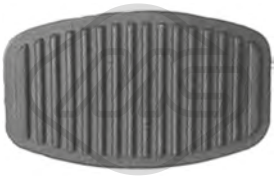

00413
revêtement de pédale IBIZA I

oe: 7568442 -- 71736224



80060 L: 854/653 mm
cable commande d'embrayage IBIZA I 1.7 D

oe: SE138126201A -- 6K1721335K



80175 L: 865/598 mm
cable commande d'embrayage IBIZA I 1.7 D

oe: 6K1721335C -- 6K1721335B



00165 Ø 45 mm Ø 68 mm
support echappement 0.9-1.2-1.2 i-1.5-1.5 i-1.7 D

oe: SE138115514A



00207
support echappement 0.9-1.2-1.2 i-1.5-1.5 i-1.7 D-1.7

oe: SE138115503A

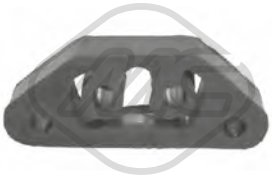

00280
support echappement 0.9-1.2-1.2 i-1.5-1.5 i-1.7 D

oe: 60586017 -- 60586017



00756
douille amortisseur [essieu arrière] 0.9-1.2-1.2 i-1.5-1.5 i-1.7 D-1.7

oe: 4227114

© INDUSTRIAL METALCAUCHO, S.L.U.

CIRCUIT D'EAU

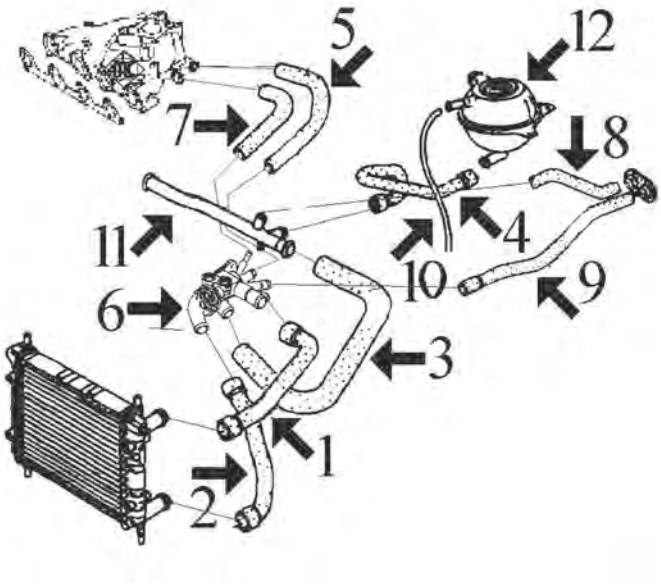

jusqu'à 4/'99 || IBIZA || 1.05 moteur AAU de 45cv || 1.0 moteur AER de 50cv || 1.3 moteurs AAV et 2G de 54cv ||1.4 moteur ABD de 60cv || 1.6 moteur ABU de 75cv

1	08400	durit radiateur sup.
2	08401	durit radiateur inf.
3	08409	durit de raccord à tube rigide
4	08378	durit
5	07932	tube metallique à collecteur et carburateur 1.3 moteur 2G
	07968	durit de thermostat à collecteur 1.0-1.05-1.4
	08844	durit de thermostat à collecteur 1.6
6	03528	bride de thermostat
	03543	bride de thermostat
7	08411	durit de thermostat à collecteur 1.05-1.01.2-1.3
8	08397	durit droite de chauffage tube métallique
9	08393	durit à gauche de chauffage à raccord
10	00116	durit vase d'expansion à radiateur : couper réf. MC-116 Ø 8x14 mm, long. approx 460 mm
11	03087	durit refroidissement 1.3 2G
	03618	durit refroidissement 1.0-1.05-1.4-1.6 avec joint torique
12	03504	vase d'expansion
	03506	bouchon de vase d'expansion

C104M93M569M1992M4327M4328M4353CAP1 SEAT IBIZA II - CORDOBA I 08/1999 - 10/2002

CIRCUIT D'EAU

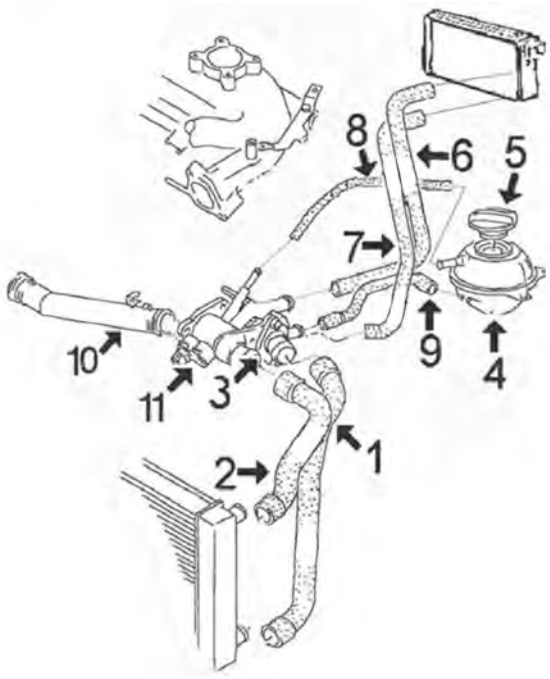

jusqu'à 4/'99 || IBIZA || 1.4 moteurs AEX-AKV et APQ de 60cv || 1.4 moteur AFH-16v de 100cv || 1.4 moteur ANX de 54cv || 1.6 moteurs AEE et ALM de 75cv

1	08834	durit plus bas radiateur de '95
2	08400	durit superior radiateur de '95
3	03541	bride de thermostat
	03592	bride de thermostat
4	03504	vase d'expansion
5	03506	bouchon de vase d'expansion
6	08845	durit admission chauffage - ventilation
7	08846	durit retour chauffage
8	00116	durit de trop-plein: couper un bout de la réf. MC-116 Ø 8x14 mm, long. approx. 350 mm
9	08822	durit thermostat
10	03625	tube liquide refroidissement (plastique) avec joint torique
11	03615	tube liquide refroidissement (plastique) avec joint torique

C104M93M569M1992M4327M4328M4353CAP2 SEAT IBIZA II - CORDOBA I 08/1999 - 10/2002

© INDUSTRIAL METALCAUCHO, S.L.U.

CIRCUIT D'EAU

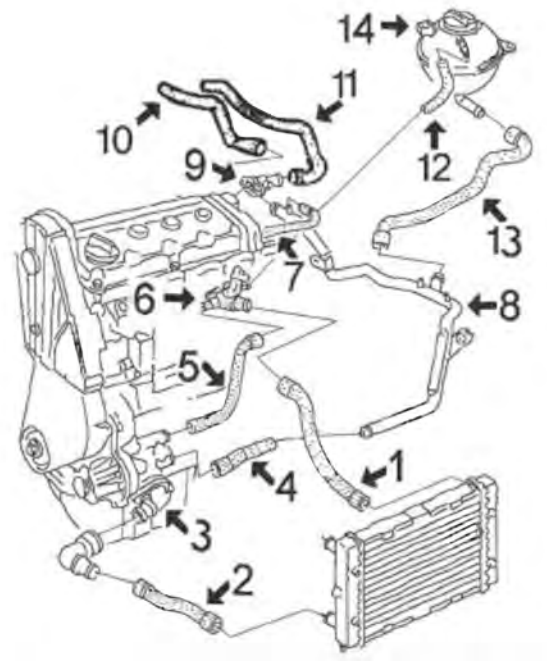

jusqu'à 4/'99 || IBIZA || 1.6 moteur 1F de 75cv || 1.6 moteur AFT de 100cv || 1.8 moteurs ABS-ACC et ADZ de 90cv || 1.8/16v moteur ADL de 129cv

1	08398	durit superior radiateur 1.6(75CH)-1.8 avec air conditionné
	08404	durit superior radiateur 1.6(75CH)-1.8 sans air conditionné
2	08402	durit plus bas radiateur 1.6(75CH-100CH)-1.8-1.8/16v avec air conditionné
	08403	durit plus bas radiateur 1.6(75CH) et1.8
3	03537	bride de thermostat
	03667	bride de thermostat
4	08386	durit radiateur
5	08383	durit refroidissement
6	03522	bride liquide refroidissement
7	08391	durit collecteur
8	03084	tube d'eau métallique 1.6-1.8 (sauf 16v)
9	03517	bride liquide refroidissement 1.6 (75CH)-1.8-1.8/16v
10	08395	durit chauffage - ventilation
11	08396	durit chauffage - ventilation
12	00116	durit de trop-plein de vase d'expansion à radiateur Ø 8x15 mm long. 750 mm
13	08378	durit liquide refroidissement
14	03504	vase d'expansion avec capteur de niveau
	03506	bouchon de vase d'expansion

C104M93M569M1992M4327M4328M4353CAP3 SEAT IBIZA II - CORDOBA I 08/1999 - 10/2002

CIRCUIT D'EAU

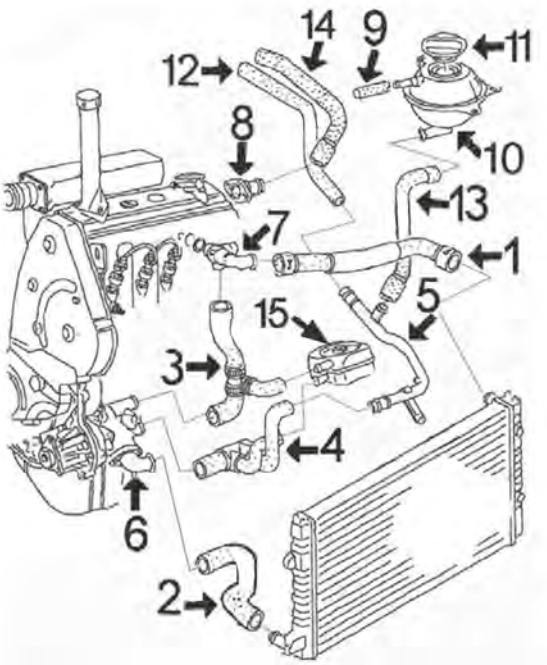

jusqu'à 4/'99 || IBIZA || 2.0 moteurs 2E et AGG de 115cv || 2.0/16v moteur ABF de 150cv

1	08398	durit superior radiateur 2.0 jusqu'à '96
	08417	durit superior radiateur 2.0 de '96
2	08399	durit plus bas radiateur 2.0 de '96 et 2.0/16v
	08402	durit plus bas radiateur 2.0 jusqu'à '96 avec air conditionné
3	08394	durit de pompe à bride culasse 2.0
	08414	durit de pompe à bride culasse 2.0/16v
4	08384	durit de pompe à échangeur et à tube métallique 2.0
5	03084	tube d'eau métallique 2.0
6	03537	bride de thermostat
	03667	bride de thermostat
7	03522	bride liquide refroidissement connexion durit 2.0
8	03517	buse culasse (lateral)
	03583	buse culasse (lateral) 2.0/16v.
9	00116	durit de trop-plein vase à radiateur Ø 8x15 mm, 750 mm
10	03504	vase d'expansion
11	03506	bouchon de vase d'expansion
12	08395	durit chauffage - ventilation
13	08378	durit liquide refroidissement
14	08396	durit chauffage - ventilation
15	05374	échangeur thermique 2.0 essence et TDi 90CH (moteures 1Z-AHU)

C104M93M569M1992M4327M4328M4353CAP4 SEAT IBIZA II - CORDOBA I 08/1999 - 10/2002

CIRCUIT D'EAU

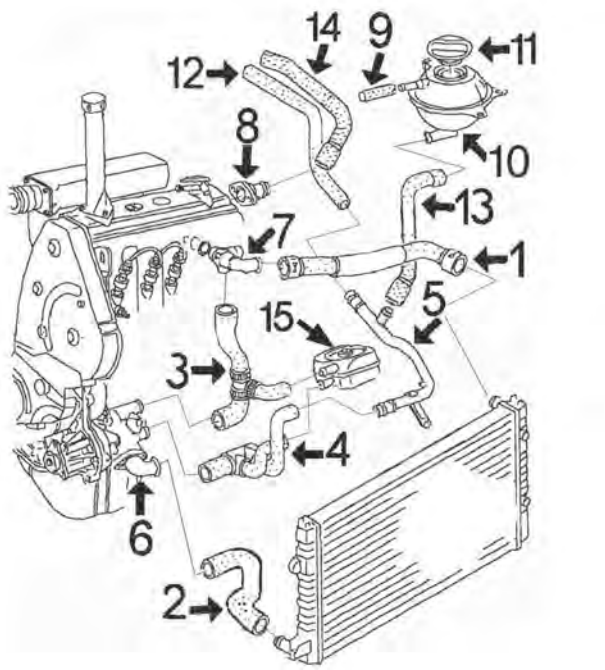

jasqu'à 4/'99 || IBIZA || 1.9 Diesel moteur 1Y 64cv || 1.9 TurboD moteur AAZ 75cv || 1.9 SDi moteur AEY 64cv || 1.9 TDi-90 moteurs AHU y 1Z 90cv || 1.9 TDi-110 moteur AFN de 110cv

1	08398	durit superior radiateur Diesel et TurboD
	08417	durit superior radiateur SDi et TDi
2	08399	durit plus bas radiateur SDi et TDi
	08402	durit plus bas radiateur TurboD
3	08382	durit de pompe à culasse
4	08384	durit de pompe à échangeur et à tube métallique
5	03084	tube d'eau métallique Diesel et TurboDiesel
	03094	tube d'eau métallique SDi-TDi
6	03537	bride de thermostat
	03667	bride de thermostat
7	03527	bride liquide refroidissement connexion durit Diesel et TurboD
	03542	bride liquide refroidissement connexion durit SDi-TDi
8	03517	tube liquide refroidissement
9	00116	durit de trop-plein de vase d'expansion à radiateur : couper réf. MC-116 Ø 8x15 mm long. 750 mm
10	03504	vase d'expansion
11	03506	bouchon de vase d'expansion
12	08395	durit chauffage - ventilation
13	08378	durit liquide refroidissement
14	08396	durit chauffage - ventilation
15	05374	radiateur d'huile

C104M93M569M1992M4327M4328M4353CAP5 SEAT IBIZA II - CORDOBA I 08/1999 - 10/2002

CIRCUIT D'EAU

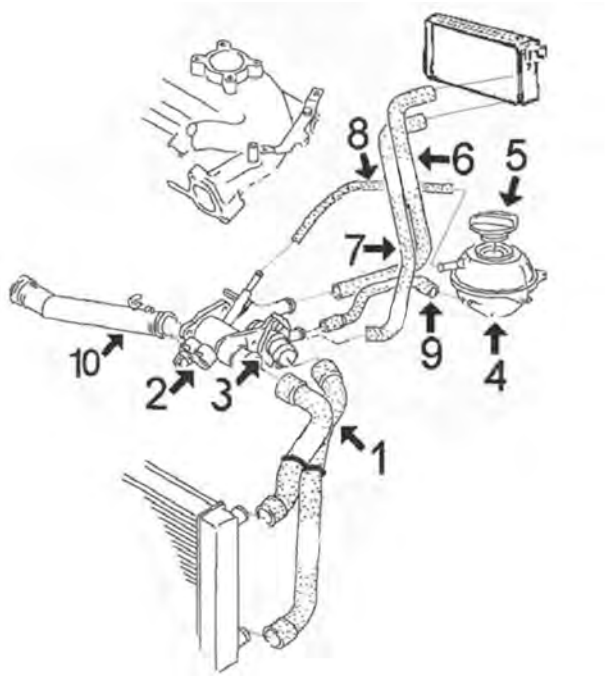

depuis 4/'99 || IBIZA || 1.0 moteurs ALD-ANV-AST-AUC || 1.4 moteurs AKK-ANW-AUD || 1.4/16v moteurs APE-AQQ-AUA-AUB || 1.6 moteur ALM de 75cv

2	03615	bride de thermostat avec thermostat
3	03541	bride de thermostat
	03592	bride de thermostat
4	03504	vase d'expansion
5	03506	bouchon de vase d'expansion
6	08845	durit admission chauffage - ventilation
7	08846	durit retour chauffage
8	00116	durit de trop-plein: couper un bout de la réf. MC-116 Ø 8x14 mm, long. approx. 350 mm
9	08822	durit thermostat
10	03625	tube liquide refroidissement (plastique) avec joint torique

C104M93M569M1992M4327M4328M4353CAP6 SEAT IBIZA II - CORDOBA I 08/1999 - 10/2002

© INDUSTRIAL METALCAUCHO, S.L.U.

CIRCUIT D'EAU

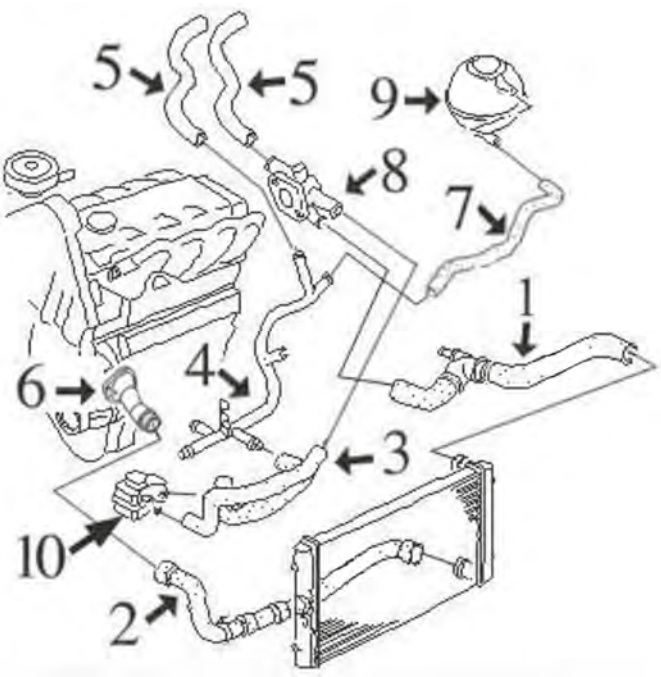

depuis 4/'99 || IBIZA || 1.6 moteurs AEH-AKL-APF(100cv-102cv) || 1.8/20v moteurs AQX-AYP(155cv)

1	09085	durit superior radiateur complète 1.6
2	09084	durit plus bas radiateur 1.6-1.8
3	09081	durit double à échangeur 1.6
5	09087	kit durit chauffage - ventilation
7	09090	tube métallique liquide refroidissement 1.6
8	03598	bride liquide refroidissement 1.6
9	03504	vase d'expansion
	03506	bouchon de vase d'expansion

C104M93M569M1992M4327M4328M4353CAP7 SEAT IBIZA II - CORDOBA I 08/1999 - 10/2002

CIRCUIT D'EAU

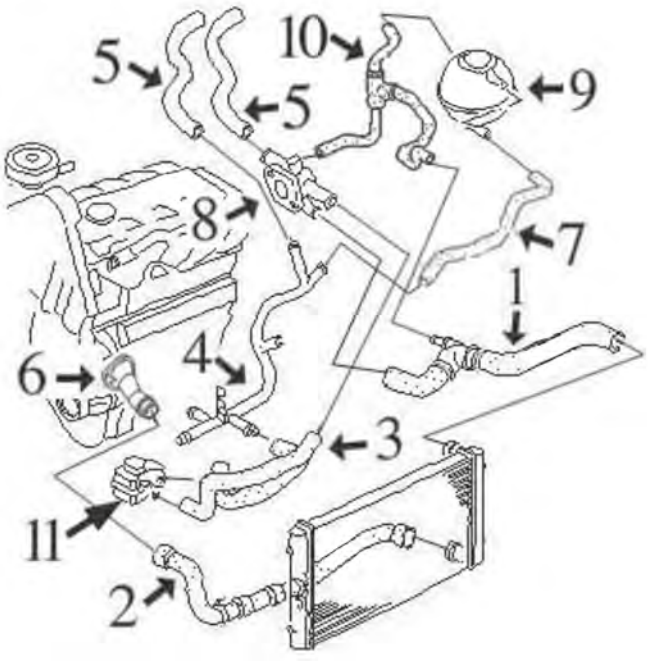

depuis 4/'99 || IBIZA || 1.9 SDi moteurs AQM-AGP de 68cv || 1.9 TDi-90 cv moteurs AGR-ALH || 1.9 TDi-110cv moteur ASV

1	09085	durit radiateur sup.
2	09084	durit radiateur inf.
7	09090	durit liquide refroidissement
8	03591	tube refroidissement
9	03504	vase d'expansion
	03506	bouchon de vase d'expansion
11	05374	échangeur thermique 1.9SDi et 1.9TDi de 90CH
	05376	échangeur thermique 1.9TDi de 110CH

C104M93M569M1992M4327M4328M4353CAP8 SEAT IBIZA II - CORDOBA I 08/1999 - 10/2002

TUBES DE RECYCLAGES

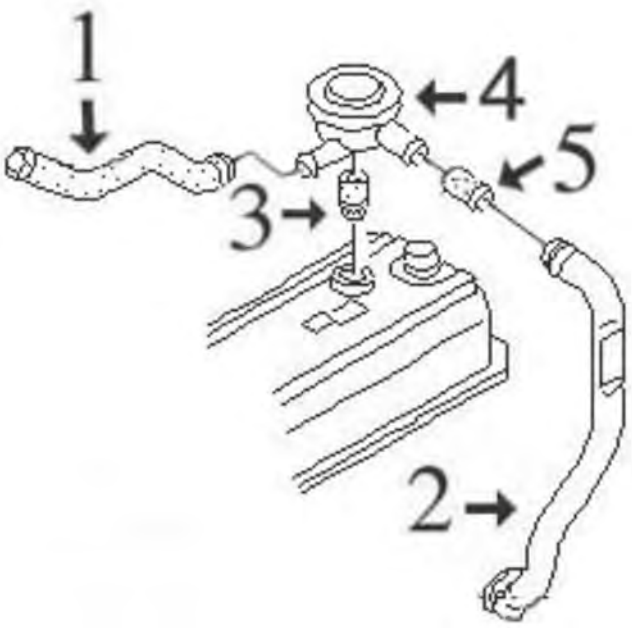

moteurs 1.9D - TD - TDi - SDi (jusqu'à 5/'99)

1	08895	durit surpression 1.9TDi
2	03644	tube plastique
3	02669	joint vanne surpression
4	03719	vanne surpression
5	08385	durit de recylcage 1.9D-TD (pas TDi !)

C104M93M569M1992M4327M4328M4353DESVP1 SEAT IBIZA II - CORDOBA I 08/1999 - 10/2002

CIRCUIT DE COMBUSTIBLE

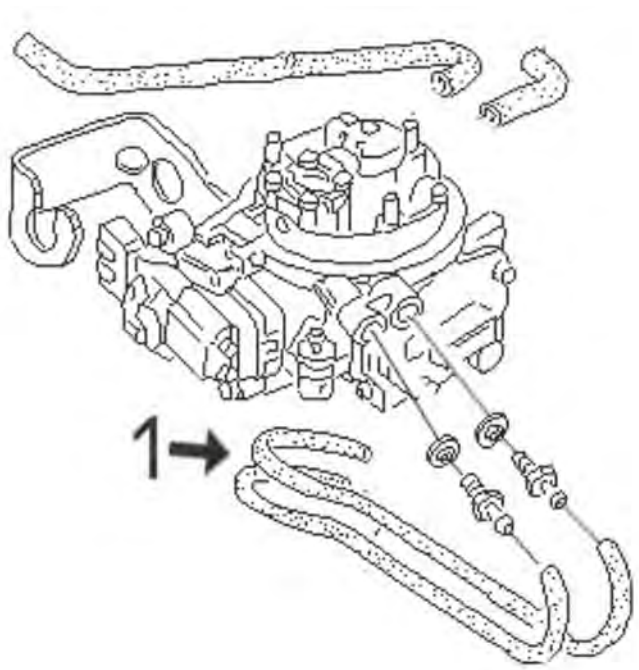

IBIZA 1.6-75CV moteur 1F (jusqu'à '96) || 1.8-90CV moteurs ABS-ACC-ADZ (jusqu'à '99) :

1	09146	jeu de tubes accès/sortie essence

C104M93M569M1992M4327M4328M4353COMP1 SEAT IBIZA II - CORDOBA I 08/1999 - 10/2002



00116 Ø 8 mm Ø 15 mm
durit eau 8 x 15 mm [droite, supérieur] 1.6 i-1.8 i-1.8 i 16V

oe:



00762
bride liquide refroidissement 1.9 TDI

oe: 4A0819497



02110 Ø 19,6 mm
joint torique 1.0 i-1.4 i-1.4 i 16V-1.6 i-1.8 i-1.8 i 16V-1.9 SDI-1.9 TDI-1.9 D-1.9 TD-2.0 i-2.0 i 16V

oe: 62121119G -- 062121119G

© INDUSTRIAL METALCAUCHO, S.L.U.



02845
support radiateur 1.0-1.0 i-1.3 i-1.4 i-1.4 i 16V-1.6 i-1.8 i 16V-1.8 i-1.9 TDI-1.9 SDI-1.9 D-1.9 TD-2.0 i-2.0 i 16V

oe: 6K0121267



03084
tube d'eau métallique 1.6 i-1.8 i-1.9 SDI-1.9 D-1.9 TD-2.0 i

oe: 037121065L -- 037121065K



03087
tube d'eau métallique IBIZA II 1.3 i

oe: 030121065A -- 052121071Q



03092
thermostat d'eau 87 °C 1.6 i-1.8 i-1.9 SDI-1.9 TDI-1.9 TD

oe: 068121113H -- 068121113B



03094
tube d'eau métallique 1.9 SDI-1.9 D-1.9 TDI

oe: 028121065T -- 028121065K



03504
vase d'expansion 1.0-1.0 i-1.3 i-1.4 i-1.4 i 16V-1.6 i-1.8 i 16V-1.8 i-1.9 TDI-1.9 SDI-1.9 D-1.9 TD-2.0 i-2.0 i 16V

oe: 1H0121407C -- 5X0121407A



03506 Ø 58 mm
bouchon vase d'expansion 1.0-1.0 i-1.3 i-1.4 i-1.4 i 16V-1.6 i-1.8 i 16V-1.8 i-1.9 TDI-1.9 SDI-1.9 D-1.9 TD-2.0 i-2.0 i 16V

oe: 1H0121321B -- 1H0121321C



03517
bride liquide refroidissement [Montage latéral] 1.6 i-1.8 i-1.9 D-1.9 TD-2.0 i-2.0 i 16V

oe: 037121145 -- 026121145E



03522
bride liquide refroidissement 1.6 i-1.8 i-2.0 i

oe: 037121132G



03527
bride liquide refroidissement IBIZA II 1.9 D-1.9 TD

oe: 068121132

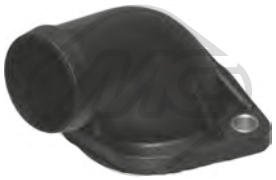

03528
couvercle thermostat 1.0-1.0 i-1.3 i-1.4 i-1.6 i

oe: 030121121B



03537
couvercle thermostat 1.6 i-1.8 i-1.8 i 16V-1.9 SDI-1.9 TDI-1.9 D-1.9 TD-2.0 i-2.0 i 16V

oe: 1H0121687 -- 037121121A

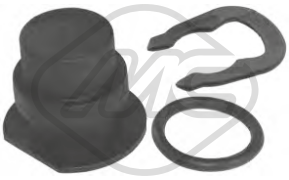

03540
capuchon bride liquide refroidissement IBIZA II

oe: 357121140 -- 025121142



03541
couvercle thermostat IBIZA II 1.0 i-1.4 i-1.4 i 16V-1.6 i

oe: 032121119H



03542
bride liquide refroidissement 1.9 TDI

oe: 028121132A



03543
bride liquide refroidissement 1.0-1.0 i-1.3 i

oe: 030121117N -- 030121117L



03583
bride liquide refroidissement 1.8 i 16V

oe: 027121145B

© INDUSTRIAL METALCAUCHO, S.L.U.



03588
couvercle thermostat CORDOBA 1.0 i-1.4 i-1.4 i 16V-1.6 i

oe: 032121121A



03589
bride liquide refroidissement [Montage latéral] 1.6 i

oe: 037121144H



03591
bride liquide refroidissement 1.9 SDI

oe: 038121133 -- 038121132C



03592
kit thermostat 87 °C 1.0 i-1.4 i-1.6 i

oe: 032121110B

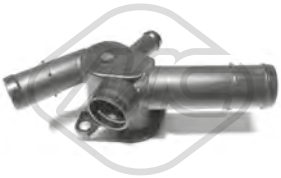

03598
bride liquide refroidissement CORDOBA 1.6 i

oe: 6A121133D -- 6A121132

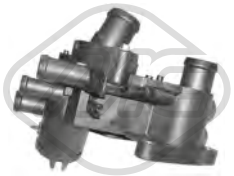

03615
bride liquide refroidissement 83 °C 1.0 i-1.4 i-1.4 i 16V-1.6 i

oe: 032121111N



03618
tube d'eau 1.0-1.0 i-1.3 i-1.4 i-1.6 i

oe: 030121065J

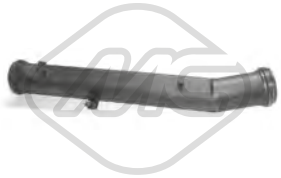

03625
tube d'eau 1.0 i-1.4 i-1.4 i 16V-1.6 i

oe: 032121666 -- 032121666



03667
bride liquide refroidissement 1.6 i-1.8 i-1.8 i 16V-1.9 SDI-1.9 TDI-1.9 D-1.9 TD-2.0 i-2.0 i 16V

oe: 1H0121687A -- 037121619



03677 Pression [bar]: 1.5
bouchon vase d'expansion IBIZA II 1.8 T 20V Cupra

oe: 3B0121321

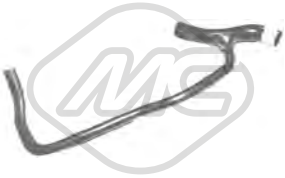

07932
durit de radiateur IBIZA II 1.3 i

oe: 030121054 -- 030121054



07968
durit de radiateur 1.0-1.3 i-1.4 i

oe: 7700733183



07993
durit de radiateur CORDOBA 1.6 i

oe: 068121063M -- 027121063



08191
durit de radiateur [supérieur] CORDOBA 1.6 i

oe: 1L0121101B



08378 L: 315 mm
durit de radiateur 1.0-1.3 i-1.4 i-1.6 i-1.8 i-1.9 D-1.9 TD

oe: 1H0121109A -- 1H0121109



08382 L: 133 mm
durit de radiateur 1.9 D-1.9 SDI-1.9 TDI-1.9 TD

oe: 028121053P -- 028121053Q



08383
durit de radiateur 1.6 i-1.8 i

oe: 037121053H



08384
durit 1.9 D-1.9 SDI-1.9 TDI-1.9 TD-2.0 i

oe: 037122058B -- 037122058

© INDUSTRIAL METALCAUCHO, S.L.U.



08386
durit de radiateur 1.6 i-1.8 i

oe: 037121063A



08391
durit de radiateur 1.6 i-1.8 i

oe: 051121056A



08394
durit de radiateur 2.0 i

oe: 037121036 -- 037121053G



08398
durit de radiateur [supérieur] 1.6 i-1.8 i-1.9 D-1.9 TD

oe: 1H0121101B



08399
durit de radiateur [inférieur] 1.9 SDI-1.9 TDI

oe: 6K0121051K -- 1L0121051Q



08400
durit de radiateur [supérieur] 1.0-1.0 i-1.3 i-1.4 i-1.6 i

oe: 6K0121101



08401
durit de radiateur [inférieur] 1.6 i

oe: 6K0121051



08402
durit de radiateur [inférieur] 1.6 i-1.8 i-1.9 TD-1.9 D

oe: 6K0121051C



08403
durit de radiateur [inférieur] 1.6 i-1.8 i

oe: 6K0121051A



08404
durit de radiateur [supérieur] 1.6 i-1.8 i

oe: 6K0121101A



08409
durit de radiateur 1.6 i

oe: 032121063



08411
durit de radiateur 1.4 i

oe: 030121054P



08414
durit de radiateur 1.8 i 16V-2.0 i 16V

oe: 037121053K



08417
durit de radiateur [supérieur] 1.9 D-1.9 SDI-1.9 TDI-2.0 i

oe: 6K0121101G



08822
durit de radiateur 1.4 i-1.4 i 16V-1.6 i

oe: 1H0121109N



08834
durit de radiateur [inférieur] 1.0 i-1.4 i

oe: 6K0121051AG



08844
durit de radiateur 1.6 i

oe: 032121054A



09084
durit de radiateur [inférieur] IBIZA II 1.6 i-1.8 i

oe: 6K0121049G -- 6K0121049H

© INDUSTRIAL METALCAUCHO, S.L.U.



09085
durit de radiateur [supérieur] 1.6 i-1.9 SDI-1.9 TDI

oe: 6K0122101C



09090
durit de radiateur IBIZA II 1.6 i

oe: 6K0121109AD



09332
durit de radiateur [supérieur] IBIZA II 1.4 i

oe: 6Q0122101AQ



30207
thermostat d'eau 82 °C IBIZA II 1.4 i 16V

oe: 03L121113A -- 032121110F



30270
bride de thermostat 1.9 D-1.9 SDI-1.9 TDI-1.9 TD

oe: 028121145B



08393
durit chauffage [gauche] IBIZA II 1.0-1.0 i-1.3 i-1.4 i-1.6 i

oe: 1H0819373 -- 1H0819373



08395
durit chauffage 1.6 i-1.8 i-1.8 i 16V-1.9 SDI-1.9 TDI-1.9 D-1.9 TD-2.0 i-2.0 i 16V

oe: 1H0819373C



08396 L: 420 mm
durit chauffage 1.6 i-1.8 i-1.8 i 16V-1.9 SDI-1.9 TDI-1.9 D-1.9 TD-2.0 i-2.0 i 16V

oe: 1H0819371



08397
durit chauffage [droite] 1.0-1.0 i-1.3 i-1.4 i-1.6 i

oe: 1H0819371A



08845
durit chauffage 1.4 i-1.4 i 16V-1.6 i

oe: 6K0819371A



08846
durit retour chauffage 1.4 i-1.4 i 16V-1.6 i

oe: 6K0819373D



09081
durit échangeur 1.6 i

oe: 6K0121086D



09087
jeu de durit chauffage 1.6 i

oe: 6K0819373L -- 6K0819371D



35105
séparateur d'huile 1.0 i-1.4 i-1.4 i 16V-1.6 i

oe: 036103464D -- 36103464D



02780
joint d'étanchéité, collecteur d'échappement 1.6 i-1.8 i-1.9 TDI-1.9 D-1.9 TD-2.0 i

oe: 028129589B



03621
bouchon de remplissage d'huile 1.0-1.0 i-1.3 i-1.4 i-1.4 i 16V-1.6 i-1.8 i 16V-1.8 i-1.9 TDI-1.9 SDI-1.9 D-1.9 TD-2.0 i-2.0 i 16V

oe: 06B103485C -- 049103485F

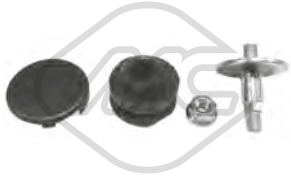

04365
jeu de boulons de culasse de cylindre IBIZA II 1.0-1.0 i-1.3 i-1.4 i-1.4 i 16V-1.6 i-1.8 i-1.8 i 16V-1.9 D-1.9 SDI-1.9 TD-1.9 TDI-2.0 i-2.0 i 16V

oe: N90132603 -- 028103638G



02448 L: 72 mm
guide de jauge de niveau d'huile 1.6 i-1.8 i-1.8 i 16V-2.0 i-2.0 i 16V

oe: 053103663 -- 050103663

© INDUSTRIAL METALCAUCHO, S.L.U.



02876
guide de jauge de niveau d'huile 1.9 D-1.9 SDI-1.9 TDI-1.9 TD

oe: 028103663A -- 028103663B



03568
guide de jauge de niveau d'huile CORDOBA 1.6 i

oe: 06A103663B



03688 Ø 18 mm L: 30 mm
guide de jauge de niveau d'huile 1.0-1.3 i-1.4 i-1.6 i

oe: 036115636



03841 Ø 84.5 mm
couvercle filtre huile IBIZA II

oe: 045115433B -- 045115433E



04355
guide de jauge de niveau d'huile 1.0 i-1.4 i-1.4 i 16V-1.6 i

oe: 030115636A



05958
carter d'huile 1.6 i-1.8 i-1.9 SDI-1.9 D-1.9 TDI-1.9 TD-2.0 i

oe: 51103601



50290 Nombre de connexions: 2
capteur température liquide refroidissement 1.0-1.0 i-1.3 i-1.4 i-1.4 i 16V-1.6 i-1.8 i 16V-1.8 i-1.9 SDI-1.9 D-1.9 TD-2.0 i-2.0 i 16V

oe: 25906041A -- 025906041A



00674 Filetage: 14x150
bouchon carter d'huile IBIZA II 1.0-1.0 i-1.3 i-1.4 i-1.4 i 16V-1.6 i-1.8 i-1.8 i 16V-1.9 D-1.9 SDI-1.9 TD-1.9 TDI-2.0 i

oe: 113115193



04209 Filetage: M14 x 150
bouchon carter d'huile 1.0-1.0 i-1.3 i-1.4 i-1.4 i 16V-1.6 i-1.8 i-1.8 i 16V-1.9 D-1.9 SDI-1.9 TD-1.9 TDI-2.0 i-2.0 i 16V

oe: N90288901 -- N0161552



05374
radiateur d'huile 1.9 D-1.9 SDI-1.9 TD-1.9 TDI-2.0 i-2.0 i 16V

oe: 038117070A



05376 L: 94 mm
radiateur d'huile 1.9 TDI

oe: 028117021E -- 028117021C



06328 L: 190 mm
radiateur d'huile 1.0-1.0 i-1.3 i-1.4 i-1.4 i 16V-1.6 i-1.8 i 16V-1.8 i-1.9 TDI-1.9 SDI-1.9 D-1.9 TD-2.0 i-2.0 i 16V

oe: 096409061E -- 096409061

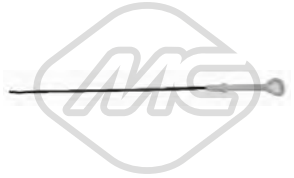

04760 L: 555 mm
jauge de niveau d'huile 1.6 i-1.8 i-1.8 i 16V-2.0 i

oe: 027115611C



04793 L: 657 mm
jauge de niveau d'huile 1.0 i-1.4 i-1.4 i 16V-1.6 i

oe: 030115611R

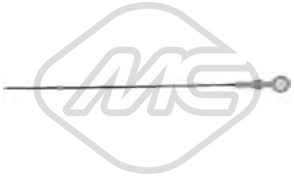

04795 L: 563 mm
jauge de niveau d'huile CORDOBA 1.6 i

oe: 06A115611B



04942 L: 510 mm
jauge de niveau d'huile 1.9 D-1.9 SDI-1.9 TDI-1.9 TD

oe: 028115611C



02669
joint spi de vilebrequin, ventilation du carter-moteur 1.9 D-1.9 SDI-1.9 TD-1.9 TDI

oe: 028103500



03644
tuyau plastique vapeur 1.6 i-1.8 i-1.8 i 16V-1.9 SDI-1.9 TDI-1.9 D-1.9 TD-2.0 i-2.0 i 16V

oe: 028103491J

© INDUSTRIAL METALCAUCHO, S.L.U.



03719
clapet de recyclage [essieu avant] 1.9 D-1.9 SDI-1.9 TDI-1.9 TD

oe: 028129101D



08085
durit recyclage IBIZA II 1.3 i

oe: 030103493M



08224
durit recyclage 1.6 i

oe: 051103493A



08225
durit recyclage 1.6 i

oe: 051103493

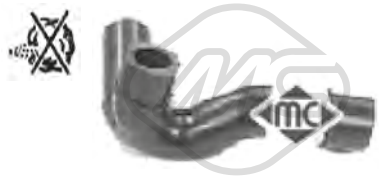

08226
durit recyclage 1.6 i-1.8 i-1.8 i 16V

oe: 050103493A -- 048103493A



08228
durit recyclage 1.6 i-2.0 i-2.0 i 16V

oe: 037103493AB -- 037103211



08229
durit recyclage 2.0 i-2.0 i 16V

oe: 037103493P



08319
durit recyclage 1.0-1.0 i

oe: 6K0103493 -- 030103493N



08385
durit recyclage 1.9 D-1.9 TDI-1.9 TD

oe: 028103493E



08415
durit recyclage 1.4 i-1.6 i

oe: 030103493AM -- 032103493E



08811
durit recyclage IBIZA II

oe: 030103493BB -- 030103493BB



08812
durit recyclage IBIZA II

oe: 032103493G -- 032103493G



08853
durit recyclage 1.6 i-2.0 i-2.0 i 16V

oe: 037103493AK



08895
durit recyclage 1.9 TDI

oe: 028103493S

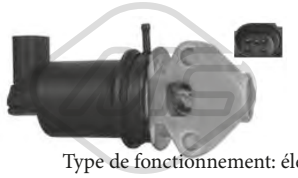

Type de fonctionnement: électrique

93029
vanne EGR avec joint d'étanchéite CORDOBA 1.4 i

oe: 036131503M

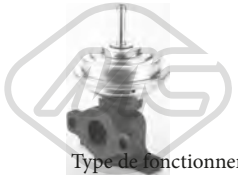

Type de fonctionnement: pneumatique

93057
vanne EGR avec joint d'étanchéite 1.9 D-1.9 TDI-1.9 TD

oe: 028131501E



Ø 3 mm Ø 7 mm L: 25 mm

00016
bouchon retour carburant 1.9 D-1.9 SDI-1.9 TDI-1.9 TD

oe: 1575.09 -- 9350058480

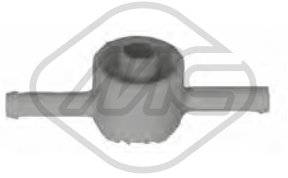

03672
soupape filtre à gasoil 1.9 D-1.9 SDI-1.9 TD-1.9 TDI

oe: 191127247A

© INDUSTRIAL METALCAUCHO, S.L.U.



03708
bouchon réservoir carburant 1.0-1.3 i-1.4 i-1.4 16V-1.6 i-1.8 i-1.8 i 16V-1.8 T 20V Cupra-1.9 SDI-1.9 D-1.9 TD-1.9 TDI-2.0 i-2.0 i 16V

oe: 1J0201550BF -- 1J0201550AS



09146
conduite à haute pression, injection IBIZA II 1.6 i-1.8 i

oe: 6K0133723B -- 6K0133699B

CIRCUIT TURBO COMPRESSEUR

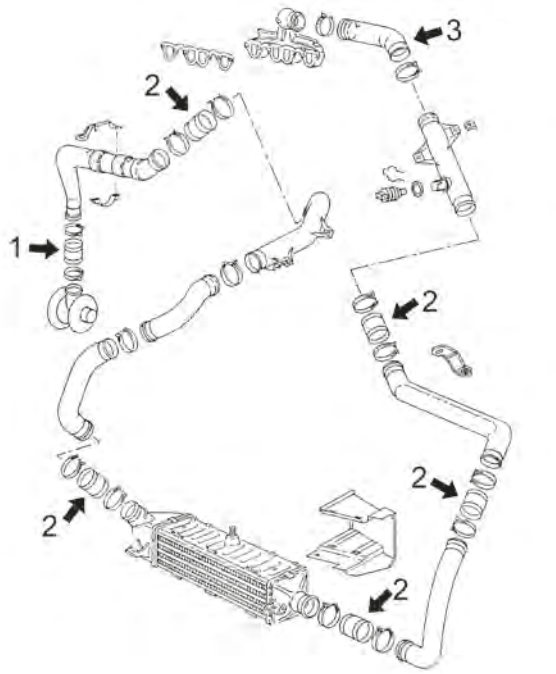

moteur de 1.9TDi depuis 9/'00 de 90CV (ALH)

1	09062	durit turbo
	09837	durit flexible de raccord pour turbo
2	09061	durit turbo
3	09060	tube flexible de collecteur à admission air turbo

C104M93M569M1992M4327M4328M4353TURBOP1 SEAT IBIZA II - CORDOBA I 08/1999 - 10/2002

CIRCUIT TURBO COMPRESSEUR

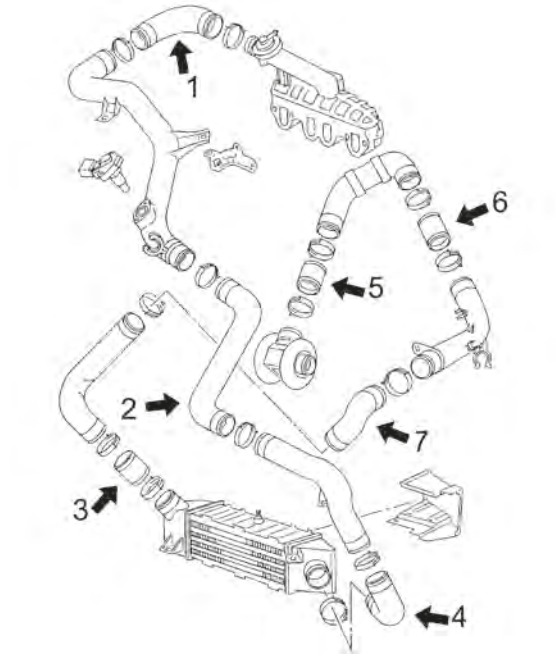

moteurs 1.9TDi depuis 6/'99 à 5/'02 de 90CV (ALH,AGR) et 110CV (ASV)

2	09777	durit turbor
3	09064	durit flexible de raccord
5	09062	durit turbo
6	09061	durit turbo

C104M93M569M1992M4327M4328M4353TURBOP2 SEAT IBIZA II - CORDOBA I 08/1999 - 10/2002



03718
durit air 1.9 D

oe: 6K0129684F



09060
durit turbo 1.9 TDI

oe: 1H0145838G



09061 Ø 50 mm L: 59 mm
durit turbo IBIZA II 1.9 TDI

oe: 1H0145834E -- 1H0145834J

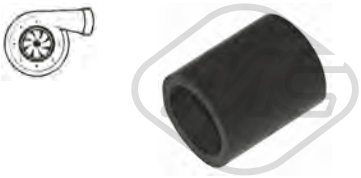

09062
durit turbo 1.9 TDI

oe: 6K0145972B -- 3A0145972A

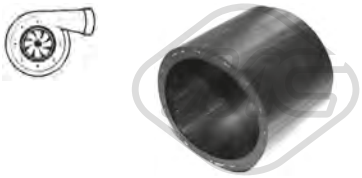

09064
durit turbo [inférieur] IBIZA II

oe: 1J0145834A



09720
durit turbor [gauche] 1.9 TDI

oe: 6K0145834



09777
durit turbor [gauche] CORDOBA 1.9 TDI

oe: 6K0145832E



09837
durit turbo 1.9 TD

oe: 028129628 -- 028129628A



92148
conduite huile turbo 1.9 TDI

oe: 028145771BE

SUSPENSION AVANT & SUPPORTS DE MOTEUR

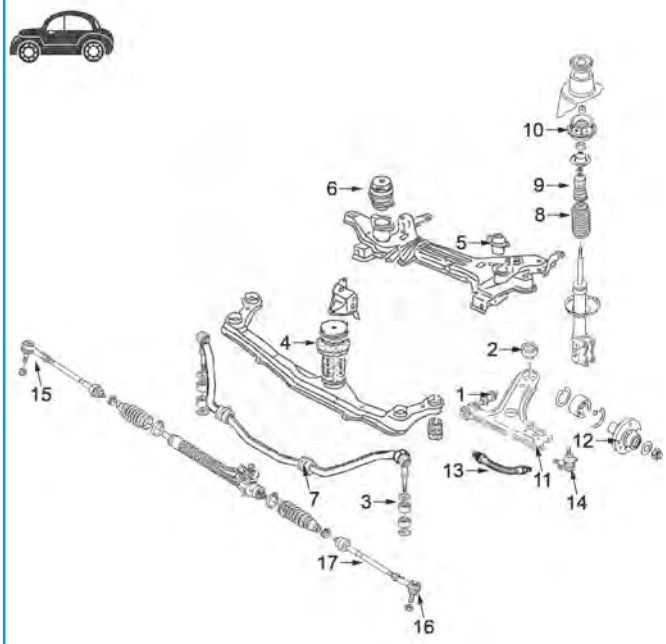

tous modèles depuis '93 jusqu'à 5/'99 :

1	00542	silentbloc
2	02660	silentbloc
3	00646	biellette de barre stabilisatrice -'94
	02852	biellette de barre stabilisatrice '94-
4	02685	support moteur AV
5	00846	support moteur arrière à gauche 1.6-1.8-2.0-D et TD jusqu'à '95
	02627	support moteur arrière à gauche 1.0-1.05-1.3-1.4 et 1.6(75CH) et SDi
	04362	support moteur arrière à gauche 1.6-1.8-2.0-D et TD de '95
	04366	support moteur arrière à gauche 1.9TDi
6	02686	support moteur D AR
7	04266	palier de barre stabilisatrice Ø 20 mm
8	04324	cache poussière amortisseur AV
9	04254	butée amortisseur jusqu'à '99
10	00896	support amortisseur AV -'94
	02812	support amortisseur AV avec roulement '94-'99
11	52036	bras de suspension AV D
	52041	bras de suspension AV G
12	90035	moyeu AV avec ABS
	90073	moyeu AV sans ABS
13	96124	flexible de frein AV
14	53003	rotule de suspension
15	53026	rotule de direction droite 75mm
	53095	rotule de direction droite 95mm
16	53032	rotule de direction gauche 75mm
	53133	rotule de direction gauche 95mm
17	53094	axe de bielle G et D

C104M93M569M1992M4327M4328M4353SOPDP1 SEAT IBIZA II - CORDOBA I 08/1999 - 10/2002

© INDUSTRIAL METALCAUCHO, S.L.U.

SUSPENSION AVANT & SUPPORTS DE MOTEUR

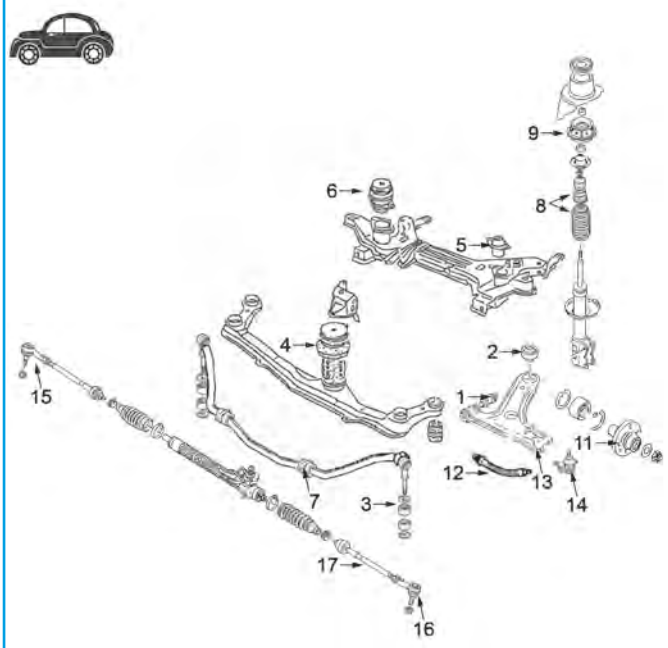

tous modèles depuis 5/'99 :

1	00542	silentbloc
2	02660	silentbloc
3	02852	biellette de barre stabilisatrice
4	02685	support moteur AV
5	02627	support moteur arrière à gauche 1.0-1.4/8v1.6(75CH) et 1.9SDi
	04362	support moteur arrière à gauche 1.6-1.8-2.01.4/16v
	04366	support moteur arrière à gauche 1.9TDi
6	02686	support moteur D AR
7	00917	palier de barre stabilisatrice Ø 18 mm
	04266	palier de barre stabilisatrice Ø 20 mm
8	04765	kit butée amortisseur et cache poussière
9	04788	support amortisseur avec roulement
11	90035	moyeu AV avec ABS
	90073	moyeu AV sans ABS
12	96124	flexible de frein AV (485 mm)
13	52036	bras de suspension AV D
	52041	bras de suspension AV G
14	53003	rotule de suspension
15	53026	rotule de direction droite 75mm
	53095	rotule de direction droite 95mm
16	53032	rotule de direction gauche 75mm
	53133	rotule de direction gauche 95mm
17	53094	axe de bielle G et D

C104M93M569M1992M4327M4328M4353SOPDP2 SEAT IBIZA II - CORDOBA I 08/1999 - 10/2002

SUSPENSION ARRIERE

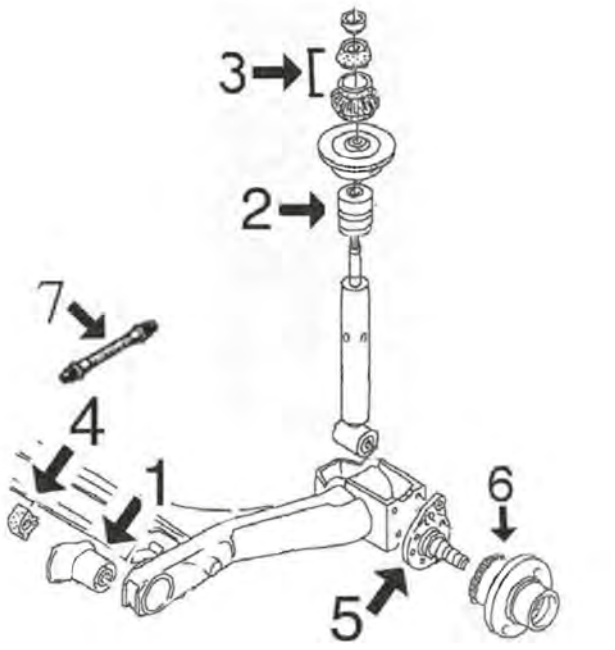

1	02839	silentbloc bras de suspension arrière jusqu'à 6/'99
2	04352	butée amortisseur suspension arrière
3	04320	jeu supports amortisseur arrière
4	02824	palier de barre stabilisatrice
5	90516	moyeu de roue fusée (droite et gauche), frein sans ABS jusqu'à '98
	90539	moyeu de roue fusée arrière gauche, tambour avec ABS jusqu'à '98
	90540	moyeu de roue fusée arrière droite, tambour con ABS jusqu'à '98
	90541	moyeu de roue fusée arrière droite, frein à disque jusqu'à '98
	90542	moyeu de roue fusée arrière gauche, frein à disque jusqu'à '98
6	90525	moyeu de roue arrière de '98 (avec roulement)
7	96175	flexible de frein

C104M93M569M1992M4327M4328M4353SOPTP1 SEAT IBIZA II - CORDOBA I 08/1999 - 10/2002

© INDUSTRIAL METALCAUCHO, S.L.U.

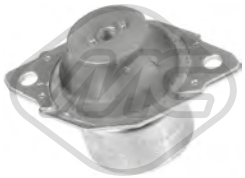

00846
support moteur [gauche] 1.3 i-1.4 i-1.6 i-1.8 i-1.8 i 16V-1.9 D-1.9 TD-2.0 i

oe: 191199402C -- 191199402B



00987 Ø 73 mm
support moteur [gauche] 1.4 i-1.4 i 16V-1.6 i-1.8 i-1.8 i 16V-1.8 T 20V Cupra-1.9 D-1.9 TD-2.0 i-2.0 i 16V

oe: 357199402B

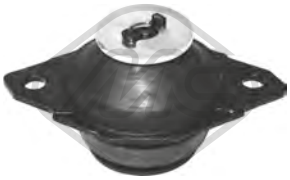

02627
support moteur [gauche] 1.0-1.0 i-1.3 i-1.4 i-1.4 i 16V-1.6 i-1.9 SDI-1.9 D

oe: 191199381A



02685
support moteur [avant] 1.0-1.0 i-1.3 i-1.4 i-1.4 i 16V-1.6 i-1.8 i 16V-1.8 i-1.9 TDI-1.9 SDI-1.9 D-1.9 TD-2.0 i-2.0 i 16V

oe: 1H0199609F -- 1H0199609E



02686
support moteur [arrière droite] 1.0-1.0 i-1.3 i-1.4 i-1.4 i 16V-1.6 i-1.8 i-1.8 i 16V-1.9 TDI-1.9 SDI-1.9 D-1.9 TD-2.0 i-2.0 i 16V

oe: 1H0199262F -- 1H0199262A



04362
support moteur [arrière gauche] IBIZA II 1.4 i 16V

oe: 3A0199402

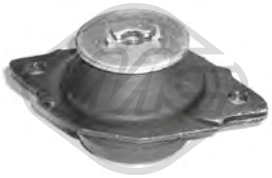

04366
support moteur [arrière gauche] 1.6 i-1.8 i-1.8 i 16V-1.9 TDI-1.9 D-1.9 TD-2.0 i-2.0 i 16V

oe: 357199381C -- 357199381A



04804 Ø 11 mm L: 180| 370 mm
support moteur [arrière] 1.9 SDI-1.9 TDI-1.9 TD

oe: 6Q0199851AP -- 6Q0199851AC



00542 Ø 12 mm Ø 33 mm L: 54 mm
silentbloc triangle [essieu avant inférieur] 1.0-1.0 i-1.3 i-1.4 i-1.4 i 16V-1.6 i-1.8 i 16V-1.8 i-1.9 TDI-1.9 SDI-1.9 D-1.9 TD-2.0 i-2.0 i 16V

oe: 357407182



00543 Ø 17 mm
silentbloc triangle [essieu avant] 1.0-1.0 i-1.3 i-1.4 i-1.6 i-1.8 i-1.9 SDI-1.9 D-1.9 TDI-1.9 TD

oe: 191407181A -- 191407181B



00646 Ø 18 mm L: 78 mm
biellette embout barre stabilisatrice [essieu avant] 1.0-1.0 i-1.3 i-1.4 i-1.6 i-1.8 i-1.8 i 16V-1.9 SDI-1.9 TDI-1.9 D-1.9 TD-2.0 i-2.0 i 16V

oe: 191411315 -- 191411315B



00917 Ø 18 mm
palier barre stabilisatrice [essieu avant] 1.0-1.0 i-1.3 i-1.4 i-1.4 i 16V-1.6 i-1.8 i 16V-1.8 i-1.9 TDI-1.9 SDI-1.9 D-1.9 TD-2.0 i-2.0 i 16V

oe: 191411314

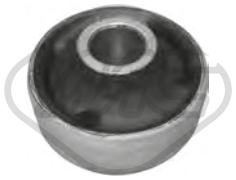

02660 Ø 17 mm Ø 27|60 mm
silentbloc triangle [essieu avant inférieur] 1.0-1.0 i-1.3 i-1.4 i-1.4 i 16V-1.6 i-1.8 i-1.8 i 16V-1.9 D-1.9 SDI-1.9 TD-1.9 TDI-2.0 i-2.0 i 16V

oe: 191407181E -- 191407181D

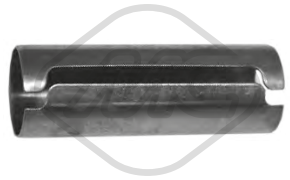

02822 Ø 16 mm Ø 17 mm L: 50 mm
manchon [avant et arrière] 1.0-1.0 i-1.3 i-1.4 i-1.4 i 16V-1.6 i-1.8 i 16V-1.8 i-1.9 TDI-1.9 SDI-1.9 D-1.9 TD-2.0 i-2.0 i 16V

oe: 191407190A

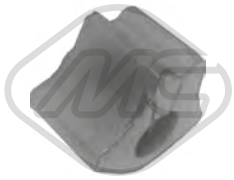

02824 Ø 18 mm
palier barre stabilisatrice [essieu arrière] 1.0-1.0 i-1.3 i-1.4 16V-1.4 i-1.4 i 16V-1.6 i-1.8 i-1.8 i 16V-1.8 T 20V Cupra-1.9 D-1.9 SDI-1.9 TD-1.9 TDI-2.0 i-2.0 i 16V

oe: 871511423



02839 Ø 10 mm
silentbloc pont [essieu arrière] 1.0-1.0 i-1.3 i-1.4 i-1.4 i 16V-1.6 i-1.8 i 16V-1.8 i-1.9 TDI-1.9 SDI-1.9 D-1.9 TD-2.0 i-2.0 i 16V

oe: 6N0501541D



02843 Ø 10 mm Ø 38 mm L: 44 mm
silentbloc bras de suspension [intérieur essieu avant] CORDOBA

oe: 823407181 -- 861407181

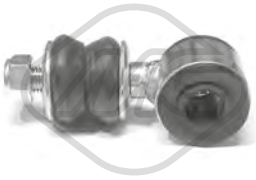

02852 Ø 16,5 mm L: 76 mm
biellette barre stabilisatrice [essieu avant] 1.0 i-1.4 i 16V-1.4 i-1.6 i-1.8 i-1.8 i 16V-1.9 SDI-1.9 TDI-1.9 TD-1.9 D-2.0 i-2.0 i 16V

oe: 6K0411315 -- 191411315A

© INDUSTRIAL METALCAUCHO, S.L.U.



02853 Ø 18 mm L: 70 mm
biellette embout barre stabilisatrice [essieu avant] CORDOBA

oe: 6N0411315



02859 Ø 10 mm Ø 28 mm
silentbloc triangle [essieu avant inférieur] CORDOBA 1.0 i-1.4 i-1.4 i 16V-1.6 i-1.8 i-1.8 i 16V-1.9 D-1.9 SDI-1.9 TD-1.9 TDI-2.0 i-2.0 i 16V

oe: 6N0407182



04266 Ø 20 mm
palier barre stabilisatrice [essieu avant] 1.0-1.0 i-1.3 i-1.4 i-1.4 i 16V-1.6 i-1.8 i 16V-1.8 i-1.9 TDI-1.9 SDI-1.9 D-1.9 TD-2.0 i-2.0 i 16V

oe: 1H0411314



04907 Ø 38|71,5 mm
silentbloc triangle [essieu avant] 1.0-1.0 i-1.3 i-1.4 i-1.4 16V-1.4 i 16V-1.6 i-1.8 i-1.8 T 20V Cupra-1.8 i 16V-1.9 TDI-1.9 SDI-1.9 D-1.9 TD-2.0 i-2.0 i 16V

oe: 6N0501541E -- 6K0501541A



52036 Ø 19 mm
bras de suspension [essieu avant droit] 1.0-1.0 i-1.3 i-1.4 i-1.4 i 16V-1.6 i-1.8 i 16V-1.8 i-1.9 TDI-1.9 SDI-1.9 D-1.9 TD-2.0 i-2.0 i 16V

oe: 191407151B



52041 Ø 19 mm
bras de suspension [essieu avant gauche] 1.0-1.0 i-1.3 i-1.4 i-1.4 i 16V-1.6 i-1.8 i 16V-1.8 i-1.9 TDI-1.9 SDI-1.9 D-1.9 TD-2.0 i-2.0 i 16V

oe: 191407153 -- 191407153A



53003 Ø 19 mm
rotule de suspension [essieu avant] 1.0-1.0 i-1.3 i-1.4 i-1.4 i 16V-1.6 i-1.8 i 16V-1.8 i-1.9 TDI-1.9 SDI-1.9 D-1.9 TD-2.0 i-2.0 i 16V

oe: 357407365 -- 357407365A



00712
butée amortisseur [essieu avant] 1.0-1.0 i-1.3 i-1.4 i-1.4 i 16V-1.6 i-1.8 i 16V-1.8 i-1.9 TDI-1.9 SDI-1.9 D-1.9 TD-2.0 i-2.0 i 16V

oe: 1H0412303A -- 357412303E



00896 Ø 14 mm Ø 132 mm
support amortisseur [essieu avant] 1.0-1.0 i-1.3 i-1.4 i-1.4 i 16V-1.6 i-1.8 i-1.8 i 16V-1.9 D-1.9 TD-1.9 SDI-1.9 TDI-2.0 i-2.0 i 16V

oe: 191412329



02609
ecrou, bout d'essieu [avant] 1.0-1.0 i-1.3 i-1.4 i 16V-1.4 i-1.4 16V-1.6 i-1.8 T 20V Cupra-1.8 i 16V-1.8 i-1.9 TDI-1.9 D-1.9 TD-1.9 SDI-2.0 i-2.0 i 16V

oe: 171407643A -- SE021140340B



02811
butée amortisseur [essieu arrière] 1.0-1.0 i-1.3 i-1.4 i-1.4 i 16V-1.6 i-1.8 i 16V-1.8 i-1.9 TDI-1.9 SDI-1.9 D-1.9 TD-2.0 i-2.0 i 16V

oe: 191512131B



02812 Ø 14,2 mm Ø 97 mm
support amortisseur [essieu avant] 1.0-1.0 i-1.3 i-1.4 i-1.4 i 16V-1.6 i-1.8 i 16V-1.8 i-1.9 TDI-1.9 SDI-1.9 D-1.9 TD-2.0 i-2.0 i 16V

oe: 7M0412331 -- 357412331A



04128 Ø 14,5 mm
roulement support amortisseur [essieu avant] 1.0-1.0 i-1.3 i-1.4 i-1.4 i 16V-1.6 i-1.8 i 16V-1.8 i-1.9 TDI-1.9 SDI-1.9 D-1.9 TD-2.0 i-2.0 i 16V

oe: 357412249A -- 357412249



04254
butée amortisseur [essieu avant] 1.0-1.0 i-1.3 i-1.4 i-1.4 i 16V-1.6 i-1.8 i 16V-1.8 i-1.9 TDI-1.9 SDI-1.9 D-1.9 TD-2.0 i-2.0 i 16V

oe: 357412303F



04299
butée amortisseur [essieu arrière] 1.0-1.0 i-1.3 i-1.4 i 16V-1.4 i-1.4 16V-1.6 i-1.8 T 20V Cupra-1.8 i 16V-1.8 i-1.9 TDI-1.9 D-1.9 SDI-1.9 TD-2.0 i-2.0 i 16V

oe: 6N0512131A



04320
jeu supports amortisseur [essieu arrière] IBIZA II 1.0-1.0 i-1.3 i-1.4 16V-1.4 i-1.4 i 16V-1.6 i-1.8 i-1.8 i 16V-1.8 T 20V Cupra-1.9 D-1.9 SDI-1.9 TD-1.9 TDI-2.0 i-2.0 i 16V

oe: 191512335 -- 191512333



04352
butée amortisseur [essieu arrière] 1.0-1.0 i-1.3 i-1.4 i-1.4 i 16V-1.6 i-1.8 i 16V-1.8 i-1.9 TDI-1.9 SDI-1.9 D-1.9 TD-2.0 i-2.0 i 16V

oe: 6K0512131A



04765
jeu soufflet butée amortisseur [essieu avant] CORDOBA 1.0 i-1.4 i-1.4 i 16V-1.6 i-1.8 i-1.8 i 16V-1.9 SDI-1.9 TDI-1.9 D-1.9 TD-2.0 i-2.0 i 16V

oe: 1K0412303B -- 6N0412303A

© INDUSTRIAL METALCAUCHO, S.L.U.



04788
support amortisseur [essieu avant] 1.0 i-1.4 16V-1.4 i-1.4 i 16V-1.6 i-1.8 T 20V Cupra-1.9 SDI-1.9 TDI

oe: 6N0412249D -- 6N0412249C



04789 Ø 68 mm Ø 111 mm
roulement support amortisseur [essieu avant] 1.0 i-1.4 16V-1.4 i-1.4 i 16V-1.6 i-1.8 T 20V Cupra-1.9 SDI-1.9 TDI

oe: 6N0412249D -- 6N0412249C



06377
jeu soufflet butée amortisseur [essieu avant] 1.4 16V-1.9 SDI

oe: 1K0412303B -- 6N0412303A



07125 Ø 14 mm Ø 64,5|66 mm L: 134,5 mm
support amortisseur [des deux côtés de l'essieu avant] 1.0 i-1.4 16V-1.4 i-1.4 i 16V-1.6 i-1.8 i-1.8 T 20V Cupra-1.9 TDI-1.9 SDI-1.9 D-1.9 TD-2.0 i-2.0 i 16V

oe: 8Z0412331 -- 6N0412331E

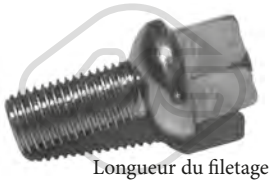

Longueur du filetage [mm]: 24
00792 Filetage [mm]:: M12 X 1.5
ecrou de roue 1.0-1.0 i-1.3 i-1.4 i-1.4 i 16V-1.6 i-1.8 i 16V-1.8 i-1.9 TDI-1.9 SDI-1.9 D-1.9 TD-2.0 i-2.0 i 16V

oe: 3A0601139



Ø 117 mm
Nombre de dents: 22
90002 H: 77 mm
moyeu de roue [essieu avant] 1.0-1.0 i-1.3 i-1.4 i 16V-1.4 i-1.4 16V-1.6 i-1.8 T 20V Cupra-1.8 i 16V-1.8 i-1.9 TDI-1.9 D-1.9 SDI-1.9 TD-2.0 i-2.0 i 16V

oe: SE138140304A -- 357407615



Ø 120.5 mm
Nombre de dents: 22
90035 H: 74 mm
moyeu de roue [essieu avant] 1.0-1.0 i-1.3 i-1.4 i-1.4 i 16V-1.6 i-1.8 i-1.8 i 16V-1.9 D-1.9 SDI-1.9 TD-1.9 TDI-2.0 i-2.0 i 16V

oe: 357407613B



Ø 120.5 mm
Nombre de dents: 22
90073 H: 74 mm
moyeu de roue [essieu avant] 1.0-1.0 i-1.3 i-1.4 i-1.4 i 16V-1.6 i-1.8 i-1.8 i 16V-1.9 D-1.9 SDI-1.9 TD-1.9 TDI-2.0 i-2.0 i 16V

oe: 357407615



Ø 120.5 mm
Nombre de dents: 22
90074 H: 74 mm
moyeu de roue [essieu avant] 1.0-1.0 i-1.3 i-1.4 i-1.4 i 16V-1.6 i-1.8 i-1.8 i 16V-1.9 D-1.9 SDI-1.9 TD-1.9 TDI-2.0 i-2.0 i 16V

oe: 357407615A



Ø 120 mm
90503 H: 64 mm
moyeu de roue [des deux côtés du pont arrière] IBIZA II 1.4 i 16V

oe: 6Q0598611



90516 H: 109.5 mm
moyeu de roue fusée [essieu arrière] 1.0-1.0 i-1.3 i-1.4 i 16V-1.4 i-1.6 i-1.9 SDI-1.9 TDI-1.9 D-1.9 TD-2.0 i 16V

oe: 357501117



Ø 120 mm
90525 H: 63.7 mm
moyeu de roue [des deux côtés du pont arrière] 1.0 i-1.4 i-1.6 i-1.9 SDI

oe: 6X0598477



90539 H: 110,5 mm
moyeu de roue fusée [essieu arrière gauche] 1.0 i-1.4 i-1.4 i 16V-1.6 i-1.8 i-1.9 TDI-1.9 SDI-1.9 D-1.9 TD-2.0 i-2.0 i 16V

oe: 333501117A -- 191501117D



90540 H: 110,5 mm
moyeu de roue fusée [essieu arrière droit] 1.0 i-1.4 i-1.4 i 16V-1.6 i-1.8 i-1.9 TDI-1.9 SDI-1.9 D-1.9 TD-2.0 i-2.0 i 16V

oe: 333501118A -- 191501118C



90541 H: 110.5 mm
moyeu de roue fusée [essieu arrière droit] 1.8 i 16V-1.9 TDI-2.0 i-2.0 i 16V

oe: 333501118 -- 191501118D



90542 H: 139 mm
moyeu de roue fusée [essieu arrière gauche] 1.8 i 16V-1.9 TDI-2.0 i-2.0 i 16V

oe: 333501117 -- 191501117E



08377
tuyau à dépression, système de freinage 1.0-1.0 i-1.3 i-1.4 i-1.4 i 16V-1.6 i-1.8 i 16V-1.8 i-1.9 TDI-1.9 SDI-1.9 D-1.9 TD-2.0 i-2.0 i 16V

oe: 321611939E -- 321611939E



74002
kit de roulements de roue [essieu arrière] 1.0-1.0 i-1.3 i-1.4 i-1.4 i 16V-1.6 i-1.8 i 16V-1.8 i-1.9 TDI-1.9 SDI-1.9 D-1.9 TD-2.0 i-2.0 i 16V

oe: 191598625 -- 311405625N

© INDUSTRIAL METALCAUCHO, S.L.U.



74006 Ø 72 mm
kit de roulements de roue [essieu arrière] 1.0-1.0 i-1.3 i-1.4 i-1.4 i 16V-1.6 i-1.8 i 16V-1.8 i-1.9 TDI-1.9 SDI-1.9 D-1.9 TD-2.0 i-2.0 i 16V

oe: 357498625B



96124 L: 485 mm
flexible de frein [des deux côtés de l'essieu avant] 1.0-1.0 i-1.3 i-1.4 i-1.4 i 16V-1.6 i-1.8 i 16V-1.8 i-1.9 TDI-1.9 SDI-1.9 D-1.9 TD-2.0 i-2.0 i 16V

oe: 1H0611701



96175 L: 190 mm
flexible de frein [des deux côtés du pont arrière] 1.0-1.0 i-1.3 i-1.4 i-1.4 16V-1.4 i 16V-1.6 i-1.8 i 16V-1.8 i-1.9 TDI-1.9 SDI-1.9 D-1.9 TD-2.0 i-2.0 i 16V

oe: 893611775A -- 437611775



Ø 27 - 89 mm
01061 kit
kit soufflet transmission [du côté boîte de vitesses des deux côtés de l'essieu avant] IBIZA II

oe: 6N0498201



Ø 27 - 94 mm
01106 kit
kit soufflet transmission [du côté boîte de vitesses des deux côtés du pont arrière des deux côtés de l'essieu avant] IBIZA II

oe: 6QE498201A -- 6Q0498201A



Ø 21 - 100 mm
01188 kit
kit soufflet transmission [du côté boîte de vitesses des deux côtés du pont arrière des deux côtés de l'essieu avant] 1.8 i-1.9 TDI-1.9 TD-2.0 i

oe: 1J0498201C -- 191498201C



Ø 24 - 100 mm
01190 kit
kit soufflet transmission [côté roue] 1.0-1.0 i-1.3 i-1.4 i-1.4 i 16V-1.6 i-1.8 i 16V-1.8 i-1.9 TDI-1.9 SDI-1.9 D-1.9 TD-2.0 i-2.0 i 16V

oe:



Ø 21 - 100 mm
01192 kit
kit soufflet transmission [du côté boîte de vitesses des deux côtés du pont arrière des deux côtés de l'essieu avant] 1.6 i-1.8 i-1.8 i 16V-1.9 TDI-1.9 D-1.9 TD-2.0 i-2.0 i 16V
oe: 191498201B



Ø 26 - 87 mm
01297 kit **00297**
kit soufflet transmission [côté roue des deux côtés de l'essieu avant] 1.0-1.0 i-1.3 i-1.4 i-1.6 i-1.8 i-1.8 i 16V-1.8 T 20V Cupra-1.9 SDI-1.9 TDI-1.9 D-1.9 TD-2.0 i-2.0 i 16V
oe: 6Q0498203A -- 2303398NK01



Ø 20 - 75 mm
01359 kit **00359**
kit soufflet transmission [côté roue des deux côtés de l'essieu avant] IBIZA II

oe: 191498203C -- 191498203C



Ø 21 - 94 mm
01455 kit
kit soufflet transmission [du côté boîte de vitesses] IBIZA II

oe: 171498201



Ø 24 - 100 mm
01560 kit
kit soufflet transmission [du côté boîte de vitesses] 1.8 i-1.9 TDI-1.9 TD-2.0 i

oe: 321407283A



Ø 22 - 82 mm
01575 kit **00575**
kit soufflet transmission [côté roue des deux côtés de l'essieu avant] 1.8 i-1.8 i 16V-1.9 TD-2.0 i

oe: 443498203C -- 443407285A



Ø 22 - 82 mm
01575E kit
kit soufflet transmission [côté roue] IBIZA II

oe:



Ø 21 - 89 mm
01632 kit
kit soufflet transmission [du côté boîte de vitesses] 1.0-1.0 i-1.3 i-1.4 i-1.4 i 16V-1.6 i

oe: 191498201B -- 171498201A

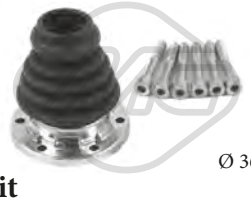

Ø 36 - 100 mm
01637 kit
kit soufflet transmission [du côté boîte de vitesses des deux côtés de l'essieu avant] IBIZA II

oe: 191407283 -- 1J0498201A

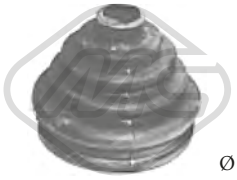

Ø 22 - 83 mm
01732 kit **00732**
kit soufflet transmission [côté roue des deux côtés de l'essieu avant] CORDOBA 1.6 i

oe: 7701033432



Ø 26 - 78 mm
01921 kit **00921**
kit soufflet transmission [des deux côtés du pont arrière côté roue des deux côtés de l'essieu avant] eje delantero, ambos lados IBIZA II

oe: 6N0498203

© INDUSTRIAL METALCAUCHO, S.L.U.



Ø 26.5 - 83 mm

11027 kit **10027**

kit soufflet transmission [côté roue des deux côtés de l'essieu avant] 1.4 16V-1.4 i 16V

oe: 6Q0498203 -- 6Q0498203D



Ø 18 - 100 mm

11028 kit **10028**

kit soufflet transmission [du côté boîte de vitesses des deux côtés de l'essieu avant] 1.9 TDI

oe: 357498201 -- 1J0498201



Ø 25 - 86 mm

11146 kit **10146**

kit soufflet transmission [côté roue des deux côtés de l'essieu avant] 1.0 i-1.4 i 16V-1.4 16V-1.4 i-1.6 i-1.8 i 16V-1.8 T 20V Cupra-1.8 i-1.9 SDI-1.9 TDI-1.9 D-1.9 TD-2.0 i-2.0 i 16V

oe: 1H0498203

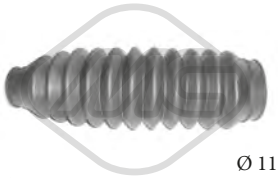

Ø 11 - 42 mm

01357 kit **00357**

kit soufflet crémaillère direction CORDOBA

oe: 6N0422831

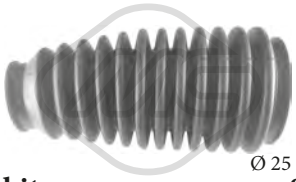

Ø 25 - 40 mm

01436 kit **00436**

kit soufflet crémaillère direction CORDOBA

oe: 6N0419831

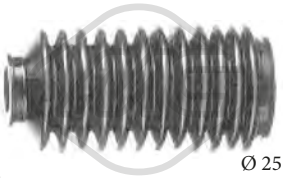

Ø 25 - 41 mm

01511 kit **00511**

kit soufflet crémaillère direction [du côté boîte de vitesses] 1.0-1.0 i-1.3 i-1.4 i-1.4 i 16V-1.6 i-1.8 i 16V-1.8 i-1.9 TDI-1.9 SDI-1.9 D-1.9 TD-2.0 i-2.0 i 16V

oe: 191419831

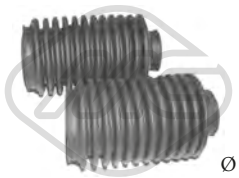

Ø 25 - 41 mm

01511C kit

kit soufflet crémaillère direction 1.0-1.0 i-1.3 i-1.4 i-1.4 i 16V-1.6 i-1.8 i 16V-1.8 i-1.9 TDI-1.9 SDI-1.9 D-1.9 TD-2.0 i-2.0 i 16V

oe: 191419831

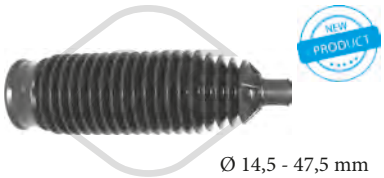

Ø 14,5 - 47,5 mm

01695 kit **00695**

kit soufflet crémaillère direction [des deux côtés de l'essieu avant] IBIZA II 1.4 16V-1.4 i 16V

oe: 6Q0423831D



Ø 10 - 42 mm

01765 kit **00765**

kit soufflet crémaillère direction 1.0-1.3 i-1.4 i-1.6 i-1.8 i-1.8 i 16V-1.9 D-1.9 TD-1.9 SDI-2.0 i

oe: 1H0422831B -- 191422831

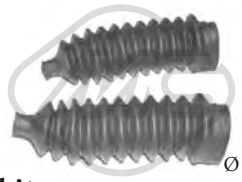

Ø 10 - 42 mm

01765C kit

kit soufflet crémaillère direction 1.0-1.3 i-1.4 i-1.6 i-1.8 i-1.8 i 16V-1.9 D-1.9 TD-1.9 SDI-2.0 i

oe: 1H0422831B -- 191422831



04324

soufflet amortisseur [avant] 1.0-1.0 i-1.3 i-1.4 i-1.4 i 16V-1.6 i-1.8 i-1.8 i 16V-1.9 D-1.9 SDI-1.9 TD-1.9 TDI-2.0 i-2.0 i 16V

oe: 1J0412303 -- 357413175A

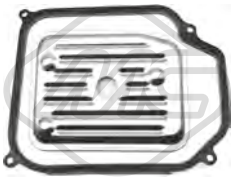

21001

filtre transmission 1.0-1.0 i-1.3 i-1.4 i-1.4 i 16V-1.6 i-1.8 T 20V Cupra-1.8 i 16V-1.8 i-1.9 TDI-1.9 SDI-1.9 D-1.9 TD-2.0 i-2.0 i 16V

oe: 01M325429

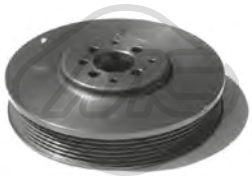

04290 Ø 162 mm - 6 gorges

poulie vilebrequin avec amortisseur de vibrations 1.9 D-1.9 SDI-1.9 TDI-1.9 TD

oe: 028105243T -- 028105243K



04767 Ø 8 mm Ø 65 mm

galet guide alternateur 1.9 TDI

oe: 038145276 -- 038145276



04768 Ø 8 mm Ø 78 mm

galet guide alternateur 1.6 i-1.8 i-1.8 i 16V-1.9 SDI-1.9 TDI-1.9 D-1.9 TD-2.0 i-2.0 i 16V

oe: 028145278E -- 028145278A

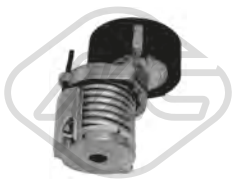

04770 Ø 70 mm

galet tendeur alternateur 1.0-1.0 i-1.4 i-1.4 i 16V-1.6 i

oe: 030145299F -- 030145299C



04908 Ø 72 mm L: 103 mm

galet tendeur alternateur 1.9 D-1.9 SDI-1.9 TDI-1.9 TD

oe: 028903315R

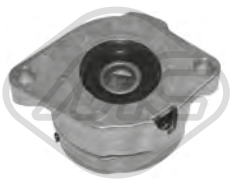

04909 Ø 72 mm L: 103 mm

galet tendeur alternateur 1.6 i-1.8 i-1.8 i 16V-1.9 D-2.0 i-2.0 i 16V

oe: 037903315C

© INDUSTRIAL METALCAUCHO, S.L.U.



04919 Ø 17 mm Ø 49.7 mm - 6 gorges
poulie alternateur IBIZA II

oe: 028903119AA -- 028903119P



04944
galet tendeur alternateur CORDOBA 1.9 TDI

oe: 038903315C



05010 Ø 70 mm
galet tendeur alternateur IBIZA II

oe: 06A903315E -- 06A903315D

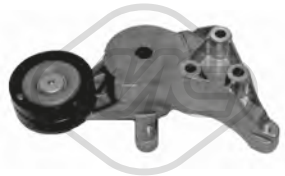

05039
galet tendeur alternateur IBIZA II 1.9 TDI

oe: 038903315E -- 038903315K



06280 Ø 56,0 mm
poulie de renvoi 1.4 16V-1.4 i 16V-1.6 i

oe: 36109244J -- 36109244D



06282 Ø 72 mm
galet tendeur alternateur CORDOBA 1.6 i

oe: 6A109479F -- 6A109479C



06283 Ø 60 mm
galet tendeur alternateur 1.0 i-1.4 16V-1.4 i-1.4 i 16V-1.6 i-1.8 T 20V Cupra-1.9 SDI-1.9 TDI

oe: 036109243AG



06284 Ø 8,0 mm Ø 60,0 mm
galet tendeur alternateur 1.4 16V-1.4 i 16V

oe: 36109243R -- 36109243L



06287 Ø 8,0 mm Ø 28,0 mm
galet inverseur 1.9 SDI-1.9 TDI

oe: 58109244 -- 3L109244D



03681
protecteur courroie [supérieur] 1.6 i-1.8 i-2.0 i

oe: 026109173A



03715
protecteur courroie [avant] 1.6 i-1.8 i

oe: 026109107B



05694 Nombre de dents: 26
roue dentée, vilebrequin IBIZA II

oe: 030105263C -- 030105263A



05695 Nombre de dents: 22
roue dentée, vilebrequin IBIZA II

oe: 028105263E



05697 Nombre de dents: 22
roue dentée, vilebrequin 1.6 i-1.8 i-2.0 i

oe: 049105263C



05699 Nombre de dents: 22
roue dentée, vilebrequin 1.9 SDI-1.9 TDI

oe: 028105263A -- 028105263D



05961 Nombre de dents: 26
roue dentée, vilebrequin IBIZA II 1.8 T 20V Cupra

oe: 06A105263E



02695
support carburateur 1.6 i-1.8 i-1.8 i 16V

oe: 050129761A -- 050129761F



02698
support carburateur CORDOBA 1.6 i

oe: 037129761

© INDUSTRIAL METALCAUCHO, S.L.U.

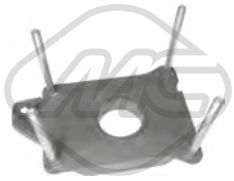

02699
support carburateur 1.3 i-1.4 i

oe: 030129765G

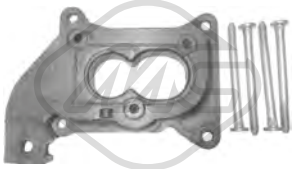

02815
support carburateur IBIZA II 1.3 i

oe: 052129765E



02846
support carburateur 1.0-1.6 i

oe: 030129765D



02855
support carburateur 1.6 i

oe: 032129765



02301
douille, arbre de direction 1.0-1.0 i-1.3 i-1.4 i-1.6 i-1.8 i-1.9 SDI-1.9 TDI-1.9 D-1.9 TD

oe:



53026 L: 75 mm
rotule de direction [essieu avant droit] 1.0-1.0 i-1.3 i-1.4 i-1.4 i 16V-1.6 i-1.8 i 16V-1.8 i-1.9 TDI-1.9 SDI-1.9 D-1.9 TD-2.0 i-2.0 i 16V

oe: 3A0422812 -- 191419812



53032 L: 75 mm
rotule de direction [essieu avant gauche] 1.0-1.0 i-1.3 i-1.4 i-1.4 i 16V-1.6 i-1.8 i 16V-1.8 i-1.9 TDI-1.9 SDI-1.9 D-1.9 TD-2.0 i-2.0 i 16V

oe: 191419811



53094 L: 322 mm
axe de bielle [des deux côtés de l'essieu avant] 1.0-1.0 i-1.3 i-1.4 i-1.4 i 16V-1.6 i-1.8 i 16V-1.8 i-1.9 TDI-1.9 SDI-1.9 D-1.9 TD-2.0 i-2.0 i 16V

oe: 6K0422803F -- 6K0422803E



53095 L: 95 mm
rotule de direction [essieu avant droit] 1.0-1.0 i-1.3 i-1.4 i-1.4 i 16V-1.6 i-1.8 i 16V-1.8 i-1.9 TDI-1.9 SDI-1.9 D-1.9 TD-2.0 i-2.0 i 16V

oe: 6K0422812 -- 6X0422812



53133 L: 95 mm
rotule de direction [essieu avant gauche] 1.0-1.0 i-1.3 i-1.4 i-1.4 i 16V-1.6 i-1.8 i 16V-1.8 i-1.9 TDI-1.9 SDI-1.9 D-1.9 TD-2.0 i-2.0 i 16V

oe: 6X0422811 -- 6K0422811

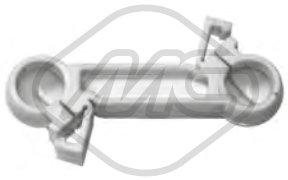

00947 L: 74 mm
biellette de BV 1.6 i-1.8 i-1.8 i 16V-1.9 D-1.9 SDI-1.9 TD-2.0 i

oe: 191711595A



02854
butée cable embrayage 1.0-1.0 i-1.3 i-1.4 i-1.4 i 16V-1.6 i-1.8 i-1.8 i 16V-1.9 D-1.9 SDI-1.9 TD-1.9 TDI-2.0 i-2.0 i 16V

oe: 1H0798303A



03724
jeu biellette BV 1.0-1.0 i-1.3 i-1.4 i-1.4 i 16V-1.6 i-1.8 i 16V-1.8 i-1.9 TDI-1.9 SDI-1.9 D-1.9 TD-2.0 i-2.0 i 16V

oe: 191711251A



03899
tirette à cable BV IBIZA II

oe: 1J0711761A



04141
kit levier BV 1.9 TDI

oe: 1L0711051

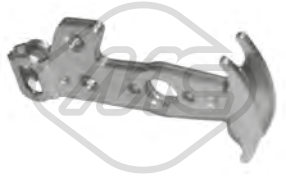

04360
biellette de BV 1.9 TDI-2.0 i 16V

oe: 1H0711051B



04361
support guide BV 1.0-1.0 i-1.3 i-1.4 i-1.4 i 16V-1.6 i-1.8 i-1.8 i 16V-1.9 D-1.9 SDI-1.9 TD-1.9 TDI-2.0 i-2.0 i 16V

oe: 1H0711083



00864
revêtement de pédale IBIZA II

oe: 321721173

© INDUSTRIAL METALCAUCHO, S.L.U.



02813 L: 220 mm
levier de vitesse [avant] 1.6 i-1.8 i-1.8 i 16V-1.9 D-1.9 SDI-1.9 TD-2.0 i

oe: 191711574



02841
jeu biellette BV IBIZA II 1.6 i-1.8 i-1.8 i 16V-1.9 D-1.9 SDI-1.9 TD-2.0 i

oe: 1H0711173

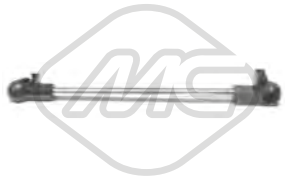

02878 L: 220 mm
levier de vitesse [avant] 1.6 i-1.8 i-1.8 i 16V-1.9 SDI-1.9 D-1.9 TD-2.0 i

oe: 1H0711574



02879 L: 60 mm
biellette de BV 1.6 i-1.8 i-1.8 i 16V-1.9 SDI-1.9 D-1.9 TD-2.0 i

oe: 1H0711595



03691
levier de vitesse (cde à cable) 1.9 TDI-2.0 i 16V

oe: 1J0711256 -- 1J0711256



04772
fourchette de débrayage 1.6 i-1.8 i-1.8 i 16V-1.9 SDI-1.9 D-1.9 TD-2.0 i

oe: 020141723C

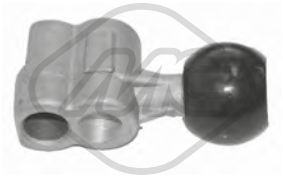

04902 L: 81 mm
articulacion BV 1.0-1.0 i-1.3 i-1.4 i-1.4 i 16V-1.6 i

oe: 191711233

04906 L: 342 mm
actioneur débrayage central 1.6 i-1.8 i-1.8 i 16V-1.9 SDI-1.9 D-1.9 TD-2.0 i

oe: 020141741B



06120
cylindre récepteur IBIZA II 1.9 SDI

oe: 1J0721261E -- 1J0721261F



06126
cylindre émetteur 1.6 i-1.8 T 20V Cupra-1.9 SDI

oe: 6K1721401



57833
douille de guidage embrayage 1.0-1.0 i-1.3 i-1.4 i-1.4 16V-1.4 i 16V-1.6 i

oe: 085141181 -- 85141181



80007 L: 1065/804 mm
cable commande d'embrayage 1.0-1.0 i-1.3 i-1.4 i-1.4 i 16V-1.6 i

oe: 6K1721335H -- 6K1721335G



80031 L: 987/715 mm
cable commande d'embrayage IBIZA II 1.4 i-1.4 i 16V

oe: 6K1721335T -- 6K1721335Q



80050 L: 1047/838 mm
cable commande d'embrayage 1.4 i-1.6 i

oe: 6X1721335 -- 6N1721335K



80060 L: 854/653 mm
cable commande d'embrayage 1.0-1.6 i-1.8 i-1.8 i 16V-1.9 SDI-1.9 D-1.9 TD-2.0 i

oe: SE138126201A -- 6K1721335K

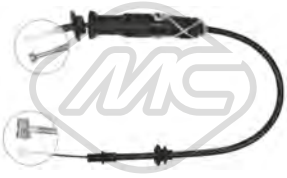

80175 L: 865/598 mm
cable commande d'embrayage 1.0-1.6 i-1.8 i-1.8 i 16V-1.9 SDI-1.9 D-1.9 TD-2.0 i

oe: 6K1721335C -- 6K1721335B



80292 L: 1097/823 mm
cable commande d'embrayage 1.3 i-1.4 i-1.6 i

oe: 6K1721335A



80348 L: 1085/823 mm
cable commande d'embrayage 1.0 i-1.4 i-1.4 i 16V-1.6 i

oe: 6K1721335A

© INDUSTRIAL METALCAUCHO, S.L.U.



00098
support echappement CORDOBA 1.6 i

oe: 191253147A -- 191253147



00497
support echappement [avant] CORDOBA 1.6 i

oe: 8A0253147A -- 803253147

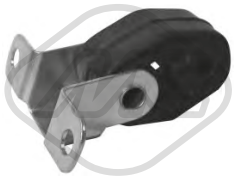

02423
support echappement [arrière] 1.0-1.0 i-1.3 i-1.4 i-1.4 i 16V-1.6 i-1.8 i-1.8 i 16V-1.9 D-1.9 SDI-1.9 TD-1.9 TDI-2.0 i-2.0 i 16V

oe: 1H0253674D



02425
support echappement 1.0 i-1.4 i 16V-1.6 i-1.9 SDI-1.9 TDI-2.0 i 16V

oe: 1H0253144C



02426
support echappement 1.0-1.0 i-1.3 i-1.4 i-1.6 i-1.8 i-1.9 SDI-1.9 TDI-1.9 D-1.9 TD

oe: 6X0253147 -- 1H0253147B



04271
support echappement [arrière] 1.0-1.0 i-1.3 i-1.4 i-1.4 i 16V-1.6 i-1.8 i 16V-1.8 i-1.9 TDI-1.9 SDI-1.9 D-1.9 TD-2.0 i-2.0 i 16V

oe: 3A0253674A



04364
support catalyseur [Silencieux avant] CORDOBA 1.9 TDI

oe: 1H0253144E



02059
pompe lave-glaces 1.0-1.0 i-1.3 i-1.4 i 16V-1.4 i-1.4 16V-1.6 i-1.8 T 20V Cupra-1.8 i 16V-1.8 i-1.9 TDI-1.9 SDI-1.9 D-1.9 TD-2.0 i-2.0 i 16V

oe: 1T0955651A -- 1K6955651

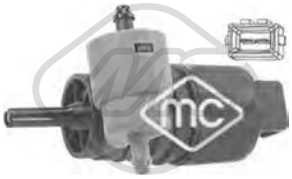

02061
pompe lave-glaces 1.0-1.0 i-1.3 i-1.4 i-1.4 i 16V-1.6 i-1.8 i 16V-1.8 i-1.9 TDI-1.9 SDI-1.9 D-1.9 TD-2.0 i-2.0 i 16V

oe: 333955651 -- 1H6955651



02062
pompe lave-glaces CORDOBA 1.0 i-1.4 i-1.4 i 16V-1.6 i-1.8 i-1.8 i 16V-1.9 SDI-1.9 TDI-1.9 D-1.9 TD-2.0 i-2.0 i 16V

oe: 1T0955651 -- 1K5955651



02073
pompe lave-glaces 1.0 i-1.4 i-1.4 i 16V-1.6 i-1.8 i-1.8 i 16V-1.9 D-1.9 SDI-1.9 TD-1.9 TDI-2.0 i-2.0 i 16V

oe: 1H5955651

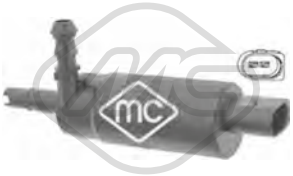

02075
pompe à eau phares 1.0-1.0 i-1.3 i-1.4 i-1.4 16V-1.4 i 16V-1.6 i-1.8 i-1.8 T 20V Cupra-1.8 i 16V-1.9 TDI-1.9 D-1.9 SDI-1.9 TD-2.0 i-2.0 i 16V

oe: 1J0955681 -- 3B7955681



50097 L: 70 mm
capteur ABS Capteur passif [essieu avant gauche] 1.0-1.0 i-1.3 i-1.4 i-1.4 i 16V-1.6 i-1.8 i 16V-1.8 i-1.9 TDI-1.9 SDI-1.9 D-1.9 TD-2.0 i-2.0 i 16V

oe: 1J0927803 -- 1H0927807

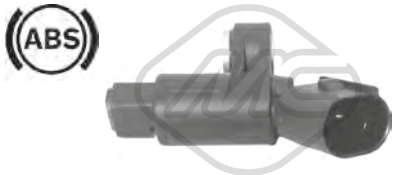

50098 L: 70 mm
capteur ABS Capteur passif [essieu avant droit] 1.0-1.0 i-1.3 i-1.4 i-1.4 i 16V-1.6 i-1.8 i-1.8 i 16V-1.9 TDI-1.9 SDI-1.9 D-1.9 TD-2.0 i-2.0 i 16V

oe: 1J0927804 -- 1H0927808



50101 L: 843 mm
capteur ABS Capteur passif [des deux côtés du pont arrière] 1.0-1.0 i-1.3 i-1.4 i-1.4 i 16V-1.6 i-1.8 i 16V-1.8 i-1.9 TDI-1.9 SDI-1.9 D-1.9 TD-2.0 i-2.0 i 16V

oe: 6N0927807A

© INDUSTRIAL METALCAUCHO, S.L.U.

CIRCUIT D'EAU

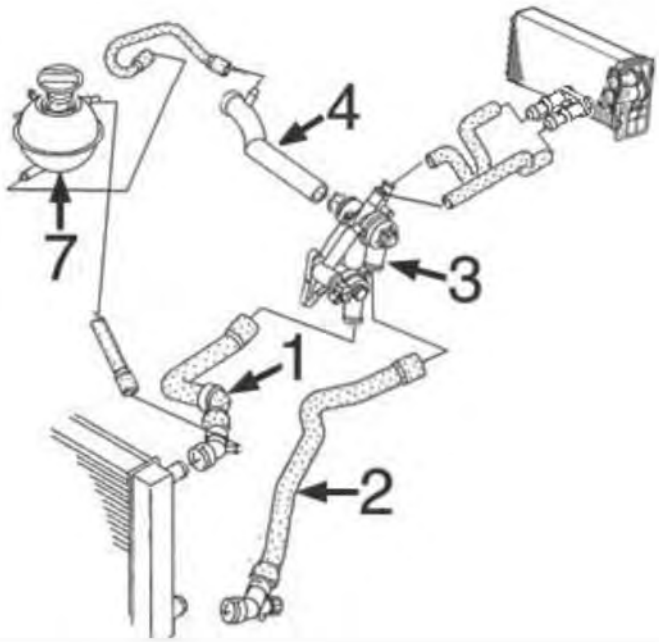

essence 1.2 moteurs de 54CV et 64CV :

1	09329	durit radiateur sup.
2	09328	durit radiateur inf.
3	03726	bride de thermostat
4	03829	durit refroidissement
7	03675	vase d'expansion
	03677	bouchon de vase d'expansion

C104M4870M4961CAP1 SEAT IBIZA III - CORDOBA II 09/2002 - 11/2009

CIRCUIT D'EAU

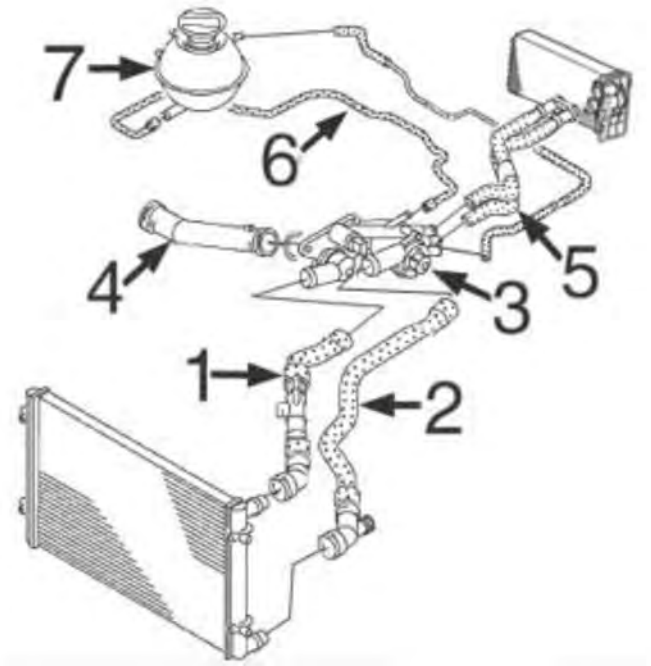

essence 1.4 moteurs de 75CV - 86CV et 100CV

1	09332	durit radiateur sup.
2	09330	durit radiateur inf.
3	03693	bride de thermostat
4	03625	durit refroidissement 75 et 100CV
	03916	durit refroidissement 80CV (BXW)
5	09335	jeu durit chauffage
6	09333	durit vase d'expansion
7	03573	bouchon de vase d'expansion
	03675	vase d'expansion

C104M4870M4961CAP2 SEAT IBIZA III - CORDOBA II 09/2002 - 11/2009

CIRCUIT D'EAU

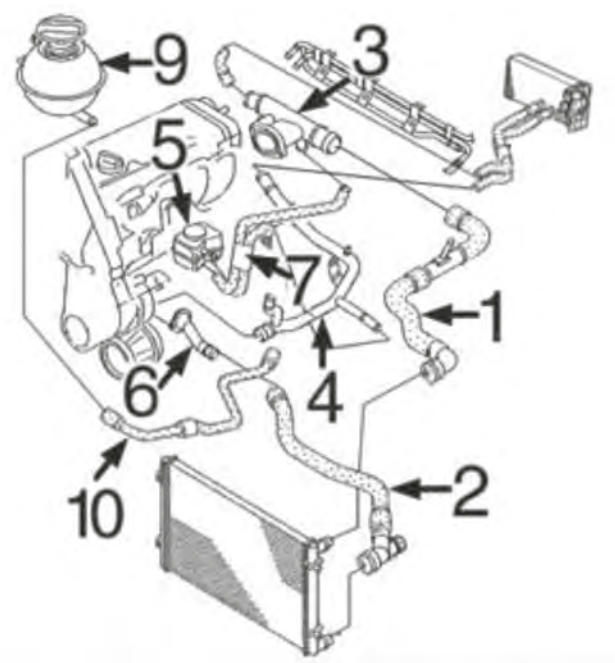

diesel 1.4TDi, 1.9 TDi et 1.9SDi :

1	09337	durit radiateur sup.
2	09336	durit radiateur inf.
3	03591	bride liquide refroidissement
	03893	bride liquide refroidissement lateral 1.9TDi-100 CH moteur BMT
4	03213	durit refroidissement
5	05375	échangeur thermique 1.9TDi de 131CH
	05380	échangeur thermique 1.4TDi-1.9TDi de 100CH et 1.9SDi
6	03830	buse en bloque
7	09338	durit double à échangeur thermique
9	03675	vase d'expansion
	03677	bouchon de vase d'expansion
10	09339	durit liquide refroidissement

C104M4870M4961CAP3 SEAT IBIZA III - CORDOBA II 09/2002 - 11/2009



01193
bride liquide refroidissement 1.4 TDI-1.9 TDI-1.9 TDI Cupra R

oe: 038121132D -- 3M218B011AA



02110 Ø 19,6 mm
joint torique 1.2-1.2 12V-1.4 16V-1.4 TDI-1.6-1.6 16V-1.8 T FR-1.8 T Cupra R-1.9 TDI-1.9 SDI-1.9 TDI Cupra R-2.0

oe: 62121119G -- 062121119G



03092
thermostat d'eau 87 °C CORDOBA 1.9 SDI-1.9 TDI

oe: 068121113H -- 068121113B

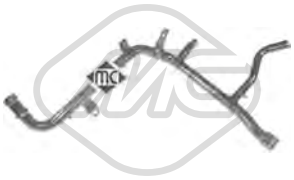

03213
tube d'eau métallique 1.9 SDI-1.9 TDI-1.9 TDI Cupra R

oe: 038121065AB



03257
couvercle thermostat [Thermostat] 1.2 12V-1.2-1.4 16V-1.4 TDI-1.6-1.9 SDI-1.9 TDI-2.0

oe: 03C121121C -- 03C121121B



03258
couvercle thermostat 1.2-1.2 12V-1.4 16V-1.4 TDI-1.6 16V-1.6-1.8 T Cupra R-1.9 TDI Cupra R-1.9 SDI-1.9 TDI-2.0

oe: 032121121K



03259
bride liquide refroidissement 83 °C 1.2-1.2 12V-1.4 16V-1.4 TDI-1.6 16V-1.8 T Cupra R-1.9 TDI Cupra R

oe: 032121111CG



03260
couvercle thermostat 1.4 16V

oe: 032121121G

© INDUSTRIAL METALCAUCHO, S.L.U.



03263
bride liquide refroidissement 83|87 °C 1.2-1.2 12V-1.4 16V-1.4 TDI-1.6 16V-1.8 T Cupra R-1.9 TDI Cupra R

oe: 03C121026M -- 03C121110J



03573 Ø 63 mm
bouchon vase d'expansion 1.4 16V

oe: 1J0121321 -- 1J0121321



03591
bride liquide refroidissement 1.8 T Cupra R-1.9 SDI-1.9 TDI Cupra R

oe: 038121133 -- 038121132C



03592
kit thermostat 87 °C 1.4 16V

oe: 032121110B



03598
bride liquide refroidissement 2.0

oe: 6A121133D -- 6A121132



03625
tube d'eau 1.4 16V-1.6

oe: 032121666 -- 032121666



03675
vase d'expansion IBIZA III 1.4 TDI-1.8 T Cupra R-1.9 TDI Cupra R

oe: 6Q0121407A



03677 Pression [bar]: 1.5
bouchon vase d'expansion 1.2-1.2 12V-1.4 16V-1.4 TDI-1.6-1.6 16V-1.8 T FR-1.8 T Cupra R-1.9 TDI-1.9 SDI-1.9 TDI Cupra R-2.0

oe: 3B0121321



03693
bride liquide refroidissement 83 °C 1.4 16V

oe: 032121111AP



03726
bride liquide refroidissement 87 °C 1.2-1.2 12V-1.4 16V

oe: 03C121111B



03829
tube d'eau IBIZA III 1.2

oe: 03D121065B -- 03E121065A



03830
bride liquide refroidissement IBIZA III 1.4 TDI-1.9 TDI

oe: 045121121A



03893
bride liquide refroidissement 1.9 TDI

oe: 038121132G

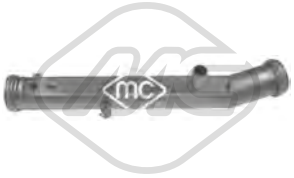

03916
tube 1.4 16V

oe: 032121065G



08409
durit de radiateur CORDOBA 1.6-1.6 16V

oe: 032121063



09328
durit de radiateur [inférieur] 1.2-1.2 12V

oe: 6Q0122051BR



09329
durit de radiateur [supérieur] 1.2-1.2 12V

oe: 6Y0121049G -- 6Q0122101BE



09330
durit de radiateur [inférieur] 1.4 16V-1.6

oe: 6Q0122051BQ

© INDUSTRIAL METALCAUCHO, S.L.U.



09332
durit de radiateur [supérieur] 1.2-1.4 16V

oe: 6Q0122101AQ



09333
durit de radiateur IBIZA III 1.4 16V

oe: 6Q0121109BA



09336
durit de radiateur [inférieur] 1.9 SDI-1.9 TDI

oe: 6Q0122051BG -- 6Q0122051AK



09337
durit de radiateur [supérieur] 1.9 TDI

oe: 6Q0122101BG -- 6Q0122101AP



09339
durit de radiateur 1.4 TDI-1.9 SDI-1.9 TDI

oe: 6Q0121109BF



30207
thermostat d'eau 82 °C 1.4 16V

oe: 03L121113A -- 032121110F



35743
tube métallique IBIZA III 1.4 TDI

oe: 03C121497C



98284
durit de radiateur IBIZA III 1.4 TDI

oe: 6R0122101P



98289
durit de radiateur IBIZA III 1.4 TDI

oe: 6R0122157K



09335
durit chauffage IBIZA III 1.4 16V

oe: 6Q0121156P -- 6Q0121156R



09338
durit échangeur IBIZA III 1.4 TDI-1.9 SDI-1.9 TDI

oe: 6Q0121086R -- 6Q0121086S



35046
durit recyclage IBIZA III 1.8 T Cupra R-1.8 T FR

oe: 06A103213F



35104
séparateur d'huile 1.4 16V

oe: 036103464Q -- 036103464AD



35105
séparateur d'huile 1.4 16V-1.6

oe: 036103464D -- 36103464D



35109
séparateur d'huile 1.2-1.2 12V-1.6 16V

oe: 03C103464 -- 03C103464A



35115
séparateur d'huile IBIZA III 1.8 T FR

oe: 06A145710P -- 06A145710H



35116
séparateur d'huile IBIZA III 1.8 T Cupra R-1.8 T FR

oe: 06A145710P -- 06A145710H



03621
bouchon de remplissage d'huile 1.2-1.2 12V-1.4 16V-1.4 TDI-1.6 16V-1.8 T FR-1.8 T Cupra R-1.9 TDI-1.9 SDI-1.9 TDI Cupra R-2.0

oe: 06B103485C -- 049103485F

© INDUSTRIAL METALCAUCHO, S.L.U.



04365
jeu de boulons de culasse de cylindre 1.2-1.2 12V-1.4 TDI-1.4 16V-1.6 16V-1.6-1.9 TDI-1.9 SDI-2.0

oe: N90132603 -- 028103638G



02449
guide de jauge de niveau d'huile 1.4 TDI-1.9 TDI-1.9 SDI

oe: 038103663A -- 038103663C



03553
guide de jauge de niveau d'huile 2.0

oe: 06A103663C



03568
guide de jauge de niveau d'huile IBIZA III 1.8 T Cupra R-1.8 T FR

oe: 06A103663B



03571 L: 270 mm
guide de jauge de niveau d'huile IBIZA III 1.9 TDI Cupra R

oe: 038103663



03688 Ø 18 mm L: 30 mm
guide de jauge de niveau d'huile 1.2-1.2 12V

oe: 036115636



03725
guide de jauge de niveau d'huile 1.4 TDI

oe: 06A103663A -- 06A103663



03841 Ø 84.5 mm
couvercle filtre huile 1.4 TDI-1.9 SDI-1.9 TDI-1.9 TDI Cupra R

oe: 045115433B -- 045115433E



04355
guide de jauge de niveau d'huile 1.4 16V

oe: 030115636A



05959
carter d'huile 1.9 SDI-1.9 TDI-1.9 TDI Cupra R-2.0

oe: 038103601NA -- 038103603N



05960
carter d'huile IBIZA III 1.8 T Cupra R-1.8 T FR

oe: 038103603L -- 038103601MA



05965 L: 420 mm
carter d'huile 1.4 16V

oe: 030103601QA



06317
carter d'huile 1.4 16V

oe: 036103601AC -- 036103602D



06318
carter d'huile 1.2-1.2 12V

oe: 03D103601G -- 03D103602G



06322
carter d'huile IBIZA III 1.4 16V-1.6 16V

oe: 06A103601T



06337
carter d'huile 1.4 TDI-1.9 TDI Cupra R-1.9 SDI-1.9 TDI

oe: 045103601D -- 045103603D



39520
carter d'huile 2.0

oe: 06A103601T



00674 Filetage: 14x150
bouchon carter d'huile IBIZA III

oe: 113115193

© INDUSTRIAL METALCAUCHO, S.L.U.



02916 Filetage: M14x150
bouchon carter d'huile 1.4 16V-1.4 TDI-1.6 16V-1.8 T Cupra R-1.8 T FR-1.9 SDI-1.9 TDI-1.9 TDI Cupra R-2.0

oe: N90813202 -- N90813201



04209 Filetage: M14 x 150
bouchon carter d'huile 1.2-1.2 12V

oe: N90288901 -- N0161552



06357 Filetage: M 14 x 1,5
bouchon carter d'huile 1.6-1.8 T Cupra R-1.8 T FR-2.0

oe: N90856002 -- N91086801



05375
radiateur d'huile IBIZA III 1.9 TDI

oe: 038117070A -- 038117070A

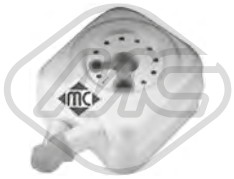

05378
radiateur d'huile 1.8 T Cupra R-1.8 T FR-2.0

oe: 038117070A -- 038117070A



05380
radiateur d'huile 1.4 TDI-1.9 SDI-1.9 TDI-1.9 TDI Cupra R

oe: 038117070A -- 028117021L



07743
durit de radiateur 1.4 TDI

oe: 6Q0121447BC -- 6Q0121447BJ



02868 L: 510 mm
jauge de niveau d'huile IBIZA III 1.6 16V

oe: 03C115611AJ



02888 L: 515 mm
jauge de niveau d'huile IBIZA III 1.4 16V-1.6 16V

oe: 06B115611R



03252 L: 730 mm
jauge de niveau d'huile 1.2-1.2 12V

oe: 3E115611D -- 3E115609A



04759 L: 510 mm
jauge de niveau d'huile 1.8 T Cupra R-1.9 SDI-1.9 TDI-1.9 TDI Cupra R

oe: 038115611B



04793 L: 657 mm
jauge de niveau d'huile IBIZA III

oe: 030115611R



04794 L: 600 mm
jauge de niveau d'huile 1.4 TDI

oe: 045115611



04795 L: 563 mm
jauge de niveau d'huile IBIZA III 1.8 T Cupra R-1.8 T FR

oe: 06A115611B

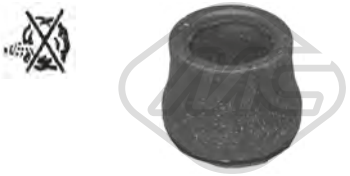

02669
joint spi de vilebrequin, ventilation du carter-moteur IBIZA III 1.9 SDI-1.9 TDI-1.9 TDI Cupra R

oe: 028103500



03727
durit recyclage 1.9 SDI

oe: 038103493P -- 038103493H

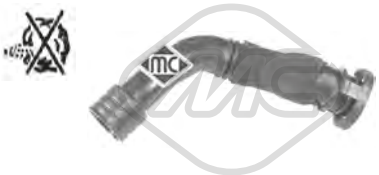

03831
durit recyclage IBIZA III 1.9 TDI

oe: 038103493AB



03832
durit recyclage IBIZA III 1.4 TDI

oe: 045103493D

© INDUSTRIAL METALCAUCHO, S.L.U.



03833
durit recyclage IBIZA III 1.9 TDI

oe: 038103493AC



03834
durit recyclage 1.9 TDI

oe: 03G103493D



93004
Type de fonctionnement: pneumatique
vanne EGR avec joint d'étanchéite 1.4 TDI-1.9 TDI

oe: 045131501L -- 045131501C

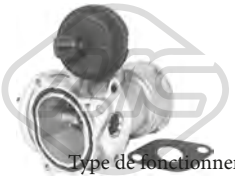

93015
Type de fonctionnement: pneumatique
vanne EGR avec joint d'étanchéite 1.9 TDI Cupra R-1.9 TDI

oe: 038131501T -- 038131501AT



93022
Type de fonctionnement: électrique
Nombre de connexions: 5
vanne EGR avec joints 1.2-1.2 12V

oe: 03D131503B -- 03D131503D



93025
Type de fonctionnement: électrique
Nombre de connexions: 5
vanne EGR avec joints 1.4 16V

oe: 036131503T

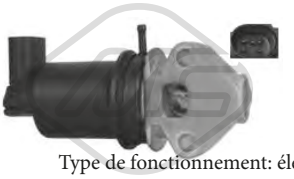

93029
Type de fonctionnement: électrique
vanne EGR avec joint d'étanchéite 1.4 16V

oe: 036131503M



93046
Type de fonctionnement: pneumatique
vanne EGR avec joints 1.9 TDI

oe: 038131501AN



93048
Type de fonctionnement: pneumatique
vanne EGR avec joint d'étanchéite 1.9 TDI

oe: 038131501AM

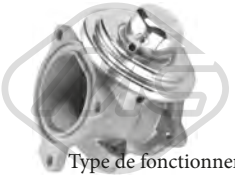

93063
Type de fonctionnement: pneumatique
vanne EGR avec joint d'étanchéite 1.4 TDI

oe: 045131501F



93073
Type de fonctionnement: électrique
vanne EGR CORDOBA 1.9 TDI

oe: 1J0906283C -- 1K0906283A

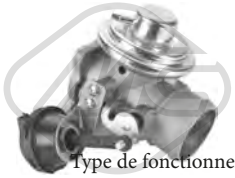

93087
Type de fonctionnement: pneumatique
vanne EGR 1.9 TDI

oe: 038131501AR



93090
Type de fonctionnement: électrique
vanne EGR sans joint d'étanchéite 1.4 TDI-1.9 TDI

oe: 03G131502B -- 03G131502



00016
Ø 3 mm Ø 7 mm L: 25 mm
bouchon retour carburant 1.8 T Cupra R-1.9 SDI-1.9 TDI Cupra R

oe: 1575.09 -- 9350058480



03689
soupape filtre à gasoil [avant] IBIZA III

oe: 1J0127247

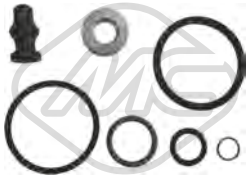

43005
kit support amortisseur 1.4 TDI-1.9 TDI-1.9 TDI Cupra R

oe: 038198051A -- 038103385A



50300
capteur échappement 1.4 TDI-1.9 TDI

oe: 76906051A -- 3G906051A

© INDUSTRIAL METALCAUCHO, S.L.U.

CIRCUIT TURBO COMPRESSEUR

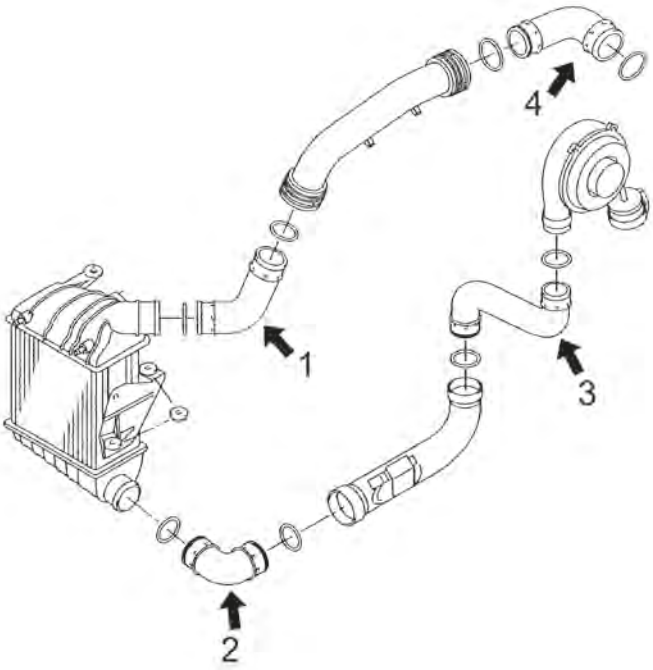

moteurs 1.4TDi 70CV (BNM), 75CV (AMF), 80CV (BNV) et 1.9TDi 100CV (ATD, AXR)

1	09252	durit flexible superior intercooler 1.4TDi-1.9TDi 100CH (ATD,AXR)
	09836	durit flexible superior intercooler 1.9TDi de 131CH (ASZ,BLT)
2	09243	durit plus bas intercooler 1.9TDi 100CH (ATD,AXr)
	09754	tube plus bas intercooler 1.9TDi 131CH (ASZ,BLT)
3	09279	durit flexible de tube rigide à turbo jusqu'à 1/'03 1.9TDi 100CH
	09340	durit flexible de tube rigide à turbo de 1/'03 1.9TDi 100CH
	09786	durit flexible de tube rigide à turbo 70-75-80CH
4	09261	durit flexible de raccord 1.9TDi de 100CH (ATD)
	09739	durit flexible de raccord 1.4TDi de 70CH (BNM)
	09783	durit flexible de raccord 1.4TDi de 80CH (BNV)

C104M4870M4961TURBOP1 SEAT IBIZA III - CORDOBA II 09/2002 - 11/2009



09243
tubo tricapa 6x12 15mtsr [inférieur] 1.9 TDI

oe: 6Q0145832D



09252
durit turbor [supérieur] 1.4 TDI-1.9 TDI

oe: 6Q0145834



09261
durit turbo IBIZA III 1.9 TDI

oe: 6Q0145838D



09279
durit turbo IBIZA III 1.9 TDI

oe: 6Q0145828F



09340
durit turbo IBIZA III 1.9 TDI

oe: 6Q0145828D -- 6X0145828A

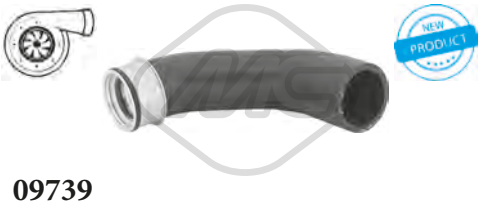

09739
durit turbo 1.4 TDI

oe: 6Q0145838M

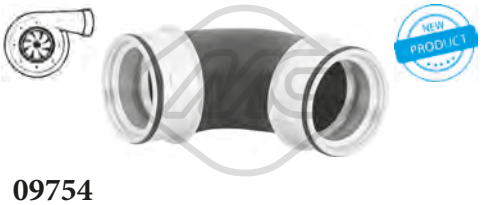

09754
tubo tricapa 7,5x13,5 15mtsr [inférieur] 1.9 TDI

oe: 6Q0145832C



09783
durit turbo 1.4 TDI

oe: 6Q0145838H



09784
durit turbo 1.4 TDI

oe: 6Q0145838K

© INDUSTRIAL METALCAUCHO, S.L.U.



09785
durit turbor [inférieur] 1.4 TDI

oe: 6Q0145832G



09786
durit turbo 1.4 TDI

oe: 6Q0145828P -- 6Q0145828A



09836
durit turbo [supérieur] 1.9 TDI

oe: 6Q0145834D



92154
conduite huile turbo 1.9 TDI

oe: 038145771AG

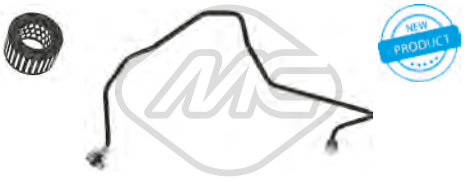

92156
conduite huile turbo IBIZA III 1.9 TDI Cupra R

oe: 038145771N



92158
conduite huile turbo 1.4 TDI-1.9 TDI

oe: 03G145771J

SUSPENSION AVANT & SUPPORTS DE MOTEUR



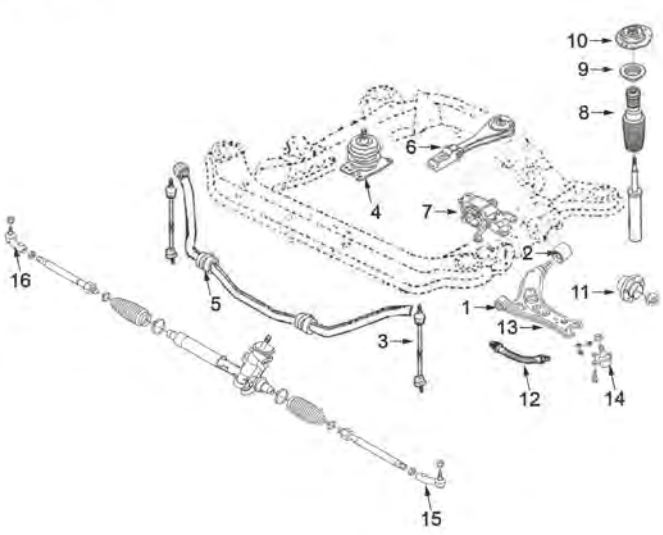

1.2/3 cil.-1.4/3 cil.-1.4/16v-1.8/20v-2.0 || 1.4TDi - 1.9SDi - 1.9TDi :

1	04671	silentbloc
2	04691	silentbloc triangle AV
	05341	silentbloc triangle AV
3	04792	biellette de barre stabilisatrice
4	04786	support moteur à droite
5	04918	palier de barre stabilisatrice
6	04787	support moteur arrière 1.2-1.4/3cil.-1.4/16v
	04797	support moteur arrière 1.9SDi-2.0
	04804	support moteur arrière 1.4TDi-1.8/20v et 1.9TDi 5 gear
	04805	support moteur arrière 1.9TDi 6 gear
7	04785	support moteur G
8	04765	jeu soufflet butée amortisseur
9	04789	roulement support amortisseur
10	04788	support amortisseur AV avec roulement
11	90100	moyeu AV avec roulement (Ø 72mm)
12	96200	flexible de frein AV
13	52043	bras de suspension AV D
	52054	bras de suspension AV G
14	53100	rotule bras de suspension droite
	53125	rotule de suspension G+E2191E2135:E2216EE2135:E2479
15	53053	rotule de direction gauche
16	53049	rotule de direction droite

C104M4870M4961SOPDP1 SEAT IBIZA III - CORDOBA II 09/2002 - 11/2009

SUSPENSION ARRIERE

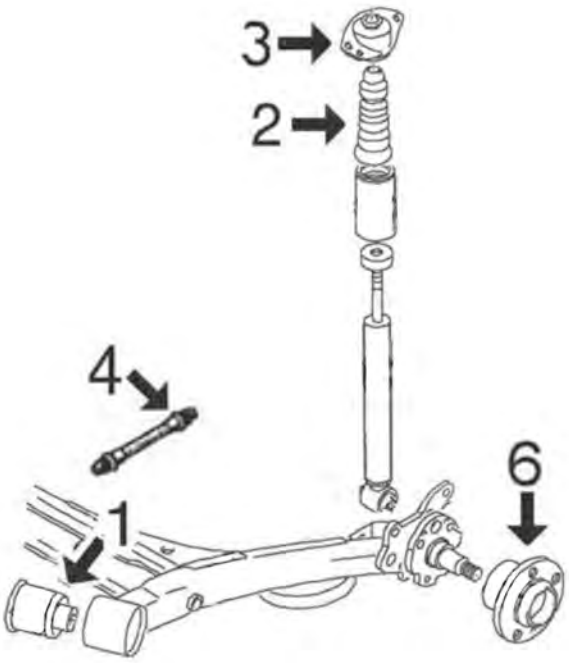

1	04310	silentbloc bras arrière suspension
2	04920	butée amortisseur suspension arrière
3	04311	support amortisseur arrière
4	96014	flexible frein AR
6	90503	moyeu de roue arrière avec roulement

C104M4870M4961SOPTP1 SEAT IBIZA III - CORDOBA II 09/2002 - 11/2009

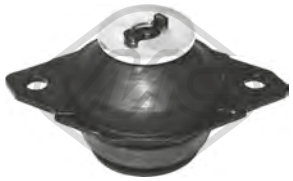

02627
support moteur [gauche] 1.4 16V

oe: 191199381A



02685
support moteur [avant] CORDOBA 1.4 16V

oe: 1H0199609F -- 1H0199609E



02686
support moteur [arrière droite] CORDOBA 2.0

oe: 1H0199262F -- 1H0199262A

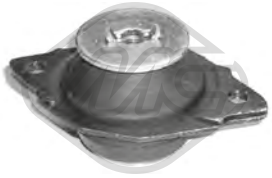

04366
support moteur [arrière gauche] CORDOBA 1.6

oe: 357199381C -- 357199381A



04785
support moteur [gauche] 1.2-1.2 12V-1.4 16V-1.4 TDI-1.6-1.6 16V-1.8 T FR-1.8 T Cupra R-1.9 TDI-1.9 SDI-1.9 TDI Cupra R-2.0

oe: 6Q0199555AT -- 6Q0199555AE

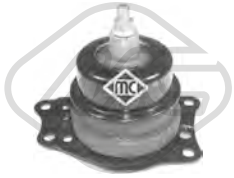

04786
support moteur [droite] 1.2-1.2 12V-1.4 16V-1.4 TDI-1.6 16V-1.8 T Cupra R-1.9 SDI-1.9 TDI-1.9 TDI Cupra R-2.0

oe: 6Q0199167BC



04787
support moteur [arrière] 1.4 16V-1.6-1.6 16V

oe: 6Q0199851AK -- 6Q0199851AJ



04797
support moteur [arrière] 1.4 16V-1.6-1.9 SDI-2.0

oe: 6Q0199851BB -- 6Q0199851M



04804 Ø 11 mm L: 180| 370 mm
support moteur [arrière] 1.8 T Cupra R-1.8 T FR-1.9 SDI-1.9 TDI

oe: 6Q0199851AP -- 6Q0199851AC

© INDUSTRIAL METALCAUCHO, S.L.U.



04805
support moteur [arrière] 1.9 TDI-1.9 TDI Cupra R

oe: 6Q0199851AT -- 6Q0199851N



57432
support moteur [arrière] 1.4 16V

oe: 6Q0199851AL -- 6Q0199851A



57487
support moteur [inférieur] 1.4 TDI

oe: 6Q0199851AQ -- 6Q0199851AG



00542 Ø 12 mm Ø 33 mm L: 54 mm
silentbloc triangle [essieu avant inférieur] CORDOBA 1.2-1.4 16V-1.4 TDI-1.9 SDI-1.9 TDI-2.0

oe: 357407182



02839 Ø 10 mm
silentbloc pont [essieu arrière] CORDOBA 1.2-1.4 16V-1.4 TDI-1.9 SDI-1.9 TDI-2.0

oe: 6N0501541D



04310 Ø 12 mm
silentbloc bras de suspension [essieu arrière] 1.2-1.2 12V-1.4 16V-1.4 TDI-1.6-1.6 16V-1.8 T Cupra R-1.9 SDI-1.9 TDI-2.0

oe: 6R0501541A -- 1J0501541C



04671 Ø 12 mm Ø 33 mm
silentbloc triangle [essieu avant] 1.2-1.4 16V-1.4 TDI-1.6-1.8 T Cupra R-1.8 T FR-1.9 SDI-1.9 TDI-1.9 TDI Cupra R

oe: 6Q0407151D

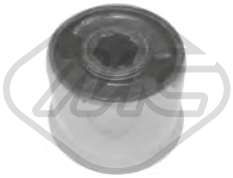

04691 Ø 18 mm L: 50 mm
silentbloc triangle [essieu avant] IBIZA III 1.2-1.2 12V-1.4 16V-1.4 TDI-1.6 16V-1.9 SDI-1.9 TDI

oe: 6Q0407183A -- 1K0407183A

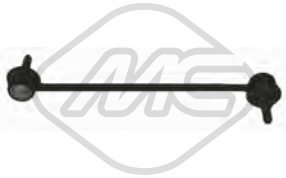

04792 L: 268 mm
biellette embout barre stabilisatrice [des deux côtés de l'essieu avant] 1.2-1.2 12V-1.4 16V-1.4 TDI-1.6-1.6 16V-1.8 T FR-1.8 T Cupra R-1.9 TDI-1.9 SDI-1.9 TDI Cupra R-2.0
oe: 6Q0411315H -- 6Q0411315P



04875 Ø 12 mm Ø 69 mm
silentbloc pont [essieu arrière] 1.2-1.4 16V-1.4 TDI-1.6-1.8 T Cupra R-1.8 T FR-1.9 SDI-1.9 TDI-1.9 TDI Cupra R-2.0

oe: 1J0501541D



04918 Ø 16 mm
palier barre stabilisatrice [essieu avant] 1.2-1.2 12V-1.4 16V-1.4 TDI-1.6-1.6 16V-1.8 T FR-1.9 SDI-1.9 TDI-2.0

oe: 6Q0411314P -- 6Q0411314L



05341 Ø 62 mm
silentbloc triangle [essieu avant] IBIZA III 1.9 TDI Cupra R

oe: 6LL407183



52043
bras de suspension [essieu avant droit] 1.2-1.2 12V-1.4 16V-1.4 TDI-1.6-1.6 16V-1.8 T FR-1.8 T Cupra R-1.9 TDI-1.9 SDI-1.9 TDI Cupra R-2.0

oe: 6Q0407151L



52054
bras de suspension [essieu avant gauche] 1.2-1.2 12V-1.4 16V-1.4 TDI-1.6-1.6 16V-1.8 T FR-1.8 T Cupra R-1.9 TDI-1.9 SDI-1.9 TDI Cupra R-2.0

oe: 6Q0407151D

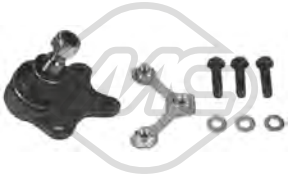

53100 Ø 14,5 mm
rotule de suspension [essieu avant droit] 1.2-1.2 12V-1.4 16V-1.4 TDI-1.6-1.6 16V-1.8 T FR-1.8 T Cupra R-1.9 TDI-1.9 SDI-1.9 TDI Cupra R-2.0

oe: 6Q0407366M -- 6Q0407366A



53125 Ø 14,5 mm
rotule de suspension [essieu avant gauche] 1.2-1.2 12V-1.4 16V-1.4 TDI-1.6-1.6 16V-1.8 T FR-1.8 T Cupra R-1.9 TDI-1.9 SDI-1.9 TDI Cupra R-2.0

oe: 6Q0407365M -- 6Q0407365A



57163
demi-bague barre stab [essieu avant gauche] 1.2-1.4 16V-1.4 TDI-1.6-1.8 T FR-1.9 SDI-1.9 TDI-2.0

oe: 6Q0411333A



57504 Ø 18,0 mm
palier barre stabilisatrice [des deux côtés de l'essieu avant] 1.2-1.2 12V-1.4 16V-1.4 TDI-1.6-1.6 16V-1.8 T FR-1.8 T Cupra R-1.9 TDI-1.9 SDI-1.9 TDI Cupra R-2.0
oe: 6Q0411314R -- 6Q0411314N

© INDUSTRIAL METALCAUCHO, S.L.U.

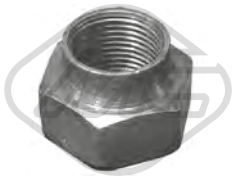

02609
ecrou, bout d'essieu [avant] CORDOBA 1.2-1.4 16V-1.4 TDI-1.9 SDI-1.9 TDI-2.0

oe: 171407643A -- SE021140340B

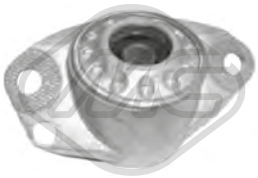

04311
support amortisseur [essieu arrière] 1.2-1.2 12V-1.4 16V-1.4 TDI-1.6-1.6 16V-1.8 T FR-1.8 T Cupra R-1.9 TDI-1.9 SDI-1.9 TDI Cupra R-2.0

oe: 1J0513353B



04352
butée amortisseur [essieu arrière] CORDOBA 1.2-1.4 16V-1.4 TDI-1.9 SDI-1.9 TDI-2.0

oe: 6K0512131A



04765
jeu soufflet butée amortisseur [essieu avant] 1.2-1.2 12V-1.4 16V-1.4 TDI-1.6-1.6 16V-1.8 T FR-1.8 T Cupra R-1.9 TDI-1.9 SDI-1.9 TDI Cupra R-2.0

oe: 1K0412303B -- 6N0412303A



04788
support amortisseur [essieu avant] 1.2-1.2 12V-1.4 16V-1.4 TDI-1.6-1.6 16V-1.8 T FR-1.8 T Cupra R-1.9 TDI-1.9 SDI-1.9 TDI Cupra R-2.0

oe: 6N0412249D -- 6N0412249C



04789 Ø 68 mm Ø 111 mm
roulement support amortisseur [essieu avant] 1.2-1.2 12V-1.4 16V-1.4 TDI-1.6-1.6 16V-1.8 T FR-1.8 T Cupra R-1.9 TDI-1.9 SDI-1.9 TDI Cupra R-2.0

oe: 6N0412249D -- 6N0412249C



04920
butée amortisseur [essieu arrière] 1.2-1.2 12V-1.4 16V-1.4 TDI-1.6-1.6 16V-1.8 T FR-1.8 T Cupra R-1.9 TDI-1.9 SDI-1.9 TDI Cupra R-2.0

oe: 6Q0512131B



06377
jeu soufflet butée amortisseur [essieu avant] 1.2-1.2 12V-1.4 16V-1.4 TDI-1.6-1.8 T FR-1.8 T Cupra R-1.9 TDI-1.9 SDI-1.9 TDI Cupra R-2.0

oe: 1K0412303B -- 6N0412303A



07125 Ø 14 mm Ø 64,5|66 mm L: 134,5 mm
support amortisseur [des deux côtés de l'essieu avant] 1.2-1.2 12V-1.4 16V-1.4 TDI-1.6-1.6 16V-1.8 T FR-1.8 T Cupra R-1.9 TDI-1.9 SDI-1.9 TDI Cupra R-2.0

oe: 8Z0412331 -- 6N0412331E

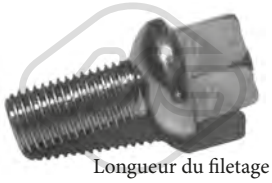

Longueur du filetage [mm]: 24
00792 Filetage [mm]:: M12 X 1.5
ecrou de roue IBIZA III

oe: 3A0601139



Ø 126 mm
Nombre de dents: 36
90100 H: 82,5|82.5 mm
moyeu de roue [des deux côtés de l'essieu avant] 1.2-1.2 12V-1.4 16V-1.4 TDI-1.6-1.6 16V-1.8 T FR-1.8 T Cupra R-1.9 TDI-1.9 SDI-1.9 TDI Cupra R-2.0

oe: 6Q0407621AJ -- 6Q0407621AJ

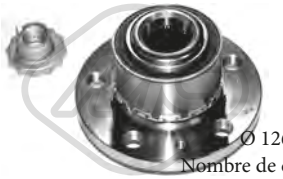

Ø 126|72 mm
Nombre de dents: 36
90204 H: 82 mm
moyeu de roue [des deux côtés de l'essieu avant] 1.2-1.2 12V-1.4 16V-1.4 TDI-1.6-1.6 16V-1.8 T FR-1.8 T Cupra R-1.9 TDI-1.9 SDI-1.9 TDI Cupra R-2.0

oe: 6Q0407621AD



Ø 120 mm
90503 H: 64 mm
moyeu de roue [des deux côtés du pont arrière] 1.2-1.2 12V-1.4 16V-1.4 TDI-1.6 16V-1.6-1.8 T FR-1.8 T Cupra R-1.9 TDI-1.9 SDI-1.9 TDI Cupra R-2.0

oe: 6Q0598611



08377
tuyau à dépression, système de freinage CORDOBA 1.2-1.4 16V-1.4 TDI-1.6-1.9 SDI-1.9 TDI

oe: 321611939E -- 321611939E



96014 L: 165 mm
flexible de frein [des deux côtés du pont arrière] 1.2-1.4 16V-1.4 TDI-1.6-1.9 SDI-1.9 TDI

oe: 6X0611775 -- 6Q0611775B



96200 L: 555 mm
flexible de frein [essieu avant] 1.2-1.4 16V-1.4 TDI-1.6-1.8 T FR-1.9 SDI-1.9 TDI-2.0

oe: 6Q0611701C -- 6Q1611701C



Ø 24 - 57 mm
01069 kit
kit soufflet transmission [du côté boîte de vitesses des deux côtés de l'essieu avant] IBIZA III

oe: 1J0498201E



Ø 29 - 95 mm
01102 kit **00077**
kit soufflet transmission [côté roue des deux côtés de l'essieu avant] IBIZA III

oe: 3B0498203B -- 1J0498203A

© INDUSTRIAL METALCAUCHO, S.L.U.



Ø 27 - 94 mm

01106 kit

kit soufflet transmission [du côté boîte de vitesses des deux côtés du pont arrière des deux côtés de l'essieu avant] 1.2-1.2 12V-1.4 16V-1.4 TDI-1.9 SDI

oe: 6QE498201A -- 6Q0498201A



Ø 24 - 80 mm

01155 kit **00155**

kit soufflet transmission [côté roue des deux côtés de l'essieu avant] IBIZA III

oe: 7701209924 -- 392417930R



Ø 21 - 68 mm

01159 kit **00159**

kit soufflet transmission [du côté boîte de vitesses des deux côtés de l'essieu avant] IBIZA III

oe: 46307841



Ø 21 - 100 mm

01188 kit

kit soufflet transmission [du côté boîte de vitesses des deux côtés du pont arrière des deux côtés de l'essieu avant] IBIZA III

oe: 1J0498201C -- 191498201C



Ø 21 - 100 mm

01192 kit

kit soufflet transmission [du côté boîte de vitesses des deux côtés du pont arrière des deux côtés de l'essieu avant] IBIZA III

oe: 191498201B

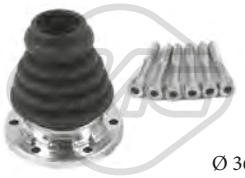

Ø 36 - 100 mm

01637 kit

kit soufflet transmission [du côté boîte de vitesses des deux côtés de l'essieu avant] IBIZA III

oe: 191407283 -- 1J0498201A



Ø 26 - 78 mm

01921 kit **00921**

kit soufflet transmission [des deux côtés du pont arrière côté roue des deux côtés de l'essieu avant] eje delantero, ambos lados IBIZA III

oe: 6N0498203



Ø 28 - 67 mm

11026 kit **10026**

kit soufflet transmission [du côté boîte de vitesses des deux côtés du pont arrière des deux côtés de l'essieu avant] 1.9 TDI-1.9 TDI Cupra R

oe: 1K0498201H -- 5N0498201



Ø 26.5 - 83 mm

11027 kit **10027**

kit soufflet transmission [côté roue des deux côtés de l'essieu avant] 1.2-1.2 12V-1.4 16V-1.4 TDI-1.8 T FR-1.9 SDI-1.9 TDI Cupra R

oe: 6Q0498203 -- 6Q0498203D



Ø 23 - 69 mm

11029 kit **10029**

kit soufflet transmission [du côté boîte de vitesses] 1.6 16V

oe: 1K0498201C



Ø 29 - 96 mm

11037 kit **10037**

kit soufflet transmission [côté roue des deux côtés de l'essieu avant] 1.9 TDI-1.9 TDI Cupra R

oe: 1K0498203A -- 3B0498203E



Ø 27 - 71 mm

11052 kit **10052**

kit soufflet transmission [du côté boîte de vitesses des deux côtés de l'essieu avant] 1.4 TDI-1.6-1.8 T Cupra R-1.8 T FR-1.9 TDI

oe: 1J0498201J -- 1J0498201K



Ø 13 - 46 mm

01291 kit **00291**

kit soufflet crémaillère direction 1.2-1.2 12V-1.4 16V-1.4 TDI-1.6-1.6 16V-1.8 T Cupra R-1.8 T FR-1.9 SDI-1.9 TDI-1.9 TDI Cupra R-2.0

oe: 6Q0423831A



Ø 14,5 - 47,5 mm

01695 kit **00695**

kit soufflet crémaillère direction [des deux côtés de l'essieu avant] 1.2-1.2 12V-1.4 16V-1.4 TDI-1.6-1.6 16V-1.8 T FR-1.8 T Cupra R-1.9 TDI-1.9 SDI-1.9 TDI Cupra R-2.0

oe: 6Q0423831D



21052

filtre transmission 1.2-1.4 16V-1.4 TDI-1.6-1.8 T Cupra R-1.8 T FR-1.9 SDI-1.9 TDI-1.9 TDI Cupra R-2.0

oe: 001325429A9A



04405 Ø 143 mm - 6 gorges

poulie vilebrequin avec amortisseur de vibrations 1.8 T Cupra R-1.8 T FR-2.0

oe: 06A105243E

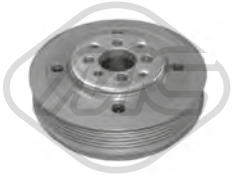

04421 Ø 143 mm - 6 gorges

poulie vilebrequin avec amortisseur de vibrations IBIZA III 1.9 TDI

oe: 038105243



04480 Ø 143 mm - 6 gorges

poulie vilebrequin avec amortisseur de vibrations 1.9 TDI-1.9 TDI Cupra R

oe: 038105243E -- 03G105243C

© INDUSTRIAL METALCAUCHO, S.L.U.



04492 Ø 143 mm - 6 gorges
poulie vilebrequin avec amortisseur de vibrations 1.4 TDI

oe: 045105243B -- 045105243



04494 Ø 143 mm - 6 gorges
poulie vilebrequin avec amortisseur de vibrations 1.9 SDI

oe: 038105243M -- 038105243L



04770 Ø 70 mm
galet tendeur alternateur 1.4 16V-1.6

oe: 030145299F -- 030145299C



04997 Ø 23 mm Ø 55.9 mm - 6 gorges
poulie alternateur IBIZA III 1.4 TDI-1.8 T Cupra R-1.8 T FR-1.9 SDI-1.9 TDI-1.9 TDI Cupra R-2.0

oe: 038903119T -- 038903119A



05007 Ø 17 mm Ø 56 mm - 6 gorges
poulie alternateur 1.2

oe: 03D903119A



05010 Ø 70 mm
galet tendeur alternateur IBIZA III 1.8 T Cupra R-1.8 T FR-2.0

oe: 06A903315E -- 06A903315D

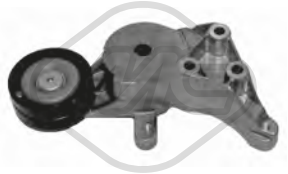

05039
galet tendeur alternateur 1.9 TDI Cupra R-1.9 SDI-1.9 TDI

oe: 038903315E -- 038903315K



05424 Ø 70|70,0 mm
galet tendeur alternateur 1.4 TDI-1.9 SDI-1.9 TDI-1.9 TDI Cupra R

oe: 038903315AN -- 038903315AM



06280 Ø 56,0 mm
poulie de renvoi 1.4 16V

oe: 36109244J -- 36109244D



06281 Ø 8 mm Ø 40 mm
poulie de renvoi 1.4 TDI-1.9 TDI-1.9 TDI Cupra R

oe: 38109244N -- 38109244J



06282 Ø 72 mm
galet tendeur alternateur 2.0

oe: 6A109479F -- 6A109479C



06283 Ø 60 mm
galet tendeur alternateur 1.4 16V

oe: 036109243AG



06284 Ø 8,0 mm Ø 60,0 mm
galet tendeur alternateur 1.4 16V

oe: 36109243R -- 36109243L



06287 Ø 8,0 mm Ø 28,0 mm
galet inverseur 1.9 SDI

oe: 58109244 -- 3L109244D



03681
protecteur courroie [supérieur] CORDOBA 1.6

oe: 026109173A

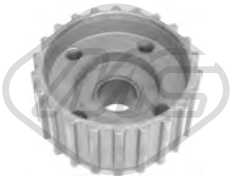

05698 Nombre de dents: 22
roue dentée, vilebrequin 1.8 T Cupra R-1.9 SDI-1.9 TDI Cupra R

oe: 038105263E



05699 Nombre de dents: 22
roue dentée, vilebrequin 2.0

oe: 028105263A -- 028105263D



05706 Nombre de dents: 22
roue dentée, vilebrequin IBIZA III 1.9 TDI

oe: 038105263F

© INDUSTRIAL METALCAUCHO, S.L.U.



05961 Nombre de dents: 26
roue dentée, vilebrequin 1.8 T Cupra R-1.8 T FR-2.0

oe: 06A105263E



06182
kit de distribution 1.2-1.2 12V

oe: 03E109507S -- 03E109229A



06186
kit de distribution IBIZA III 1.2

oe: 03D109509L -- 03D109469C



06190
kit de distribution 1.6 16V

oe: 03C109507AH -- 03C109507AE

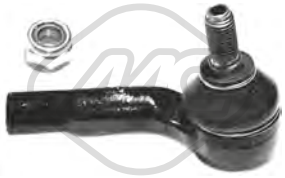

53049
rotule de direction [essieu avant droit] 1.2-1.2 12V-1.4 16V-1.4 TDI-1.6-1.6 16V-1.8 T FR-1.8 T Cupra R-1.9 TDI-1.9 SDI-1.9 TDI Cupra R-2.0

oe: 6Q0423812 -- 6Q0423812C



53053
rotule de direction [essieu avant gauche] 1.2-1.2 12V-1.4 16V-1.4 TDI-1.6-1.6 16V-1.8 T FR-1.8 T Cupra R-1.9 TDI-1.9 SDI-1.9 TDI Cupra R-2.0

oe: 6Q0423811C -- 6Q0423811



03845 Ø 10 mm
tirette à cable BV IBIZA III

oe: 1J0711761B



03846 Ø 8 mm
tirette à cable BV IBIZA III

oe: 1J0711761C



03899
tirette à cable BV IBIZA III

oe: 1J0711761A



00864
revêtement de pédale IBIZA III

oe: 321721173



06123
cylindre récepteur 1.2-1.2 12V-1.4 16V-1.4 TDI-1.6-1.6 16V-1.8 T FR-1.8 T Cupra R-1.9 TDI-1.9 SDI-1.9 TDI Cupra R-2.0

oe: 6QE721261 -- 6Q0721261F



06125
cylindre émetteur 1.2-1.2 12V-1.4 16V-1.4 TDI-1.6-1.6 16V-1.8 T FR-1.8 T Cupra R-1.9 TDI-1.9 SDI-1.9 TDI Cupra R-2.0

oe: 6Q0721388E -- 6Q0721388D



02426
support echappement IBIZA III

oe: 6X0253147 -- 1H0253147B

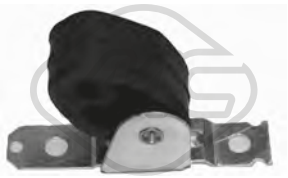

04762
support echappement [arrière] 1.2-1.2 12V-1.4 16V-1.4 TDI-1.6-1.9 TDI

oe: 6Q0253144G



04917
support echappement [arrière] 1.2-1.2 12V-1.4 16V-1.4 TDI-1.8 T FR-1.8 T Cupra R-1.9 TDI-1.9 SDI-1.9 TDI Cupra R

oe: 6Q0253144D -- 6Q0253144B



03575
jeu d'agrafes [côté conducteur + passager av.] IBIZA III 1.2-1.2 12V-1.4 16V-1.4 TDI-1.6-1.6 16V-1.8 T Cupra R-1.8 T FR-1.9 SDI-1.9 TDI-1.9 TDI Cupra R-2.0

oe: 1J5839730L -- 1J5839729L



03738
interrupteur feux de frein 1.2-1.4 16V-1.4 TDI-1.6-1.8 T Cupra R-1.8 T FR-1.9 SDI-1.9 TDI-1.9 TDI Cupra R

oe: 1C0945511A -- 1J0945511D



02059
pompe lave-glaces IBIZA III 1.2-1.2 12V-1.4 16V-1.4 TDI-1.6-1.6 16V-1.8 T Cupra R-1.8 T FR-1.9 SDI-1.9 TDI-1.9 TDI Cupra R-2.0

oe: 1T0955651A -- 1K6955651

© INDUSTRIAL METALCAUCHO, S.L.U.



02062
pompe lave-glaces CORDOBA 1.2-1.2 12V-1.4 16V-1.4 TDI-1.6-1.6 16V-1.9 SDI-1.9 TDI-2.0

oe: 1T0955651 -- 1K5955651



02075
pompe à eau phares 1.2-1.2 12V-1.4 16V-1.4 TDI-1.6-1.6 16V-1.8 T FR-1.8 T Cupra R-1.9 TDI-1.9 SDI-1.9 TDI Cupra R-2.0

oe: 1J0955681 -- 3B7955681



50113 L: 62 mm
capteur ABS Capteur actif [essieu avant gauche] 1.2-1.2 12V-1.4 16V-1.4 TDI-1.6-1.6 16V-1.8 T FR-1.8 T Cupra R-1.9 TDI-1.9 SDI-1.9 TDI Cupra R-2.0

oe: WHT003861 -- 6Q0927803B



50114 L: 62 mm
capteur ABS Capteur actif [essieu avant droit] 1.2-1.2 12V-1.4 16V-1.4 TDI-1.6-1.6 16V-1.8 T FR-1.8 T Cupra R-1.9 TDI-1.9 SDI-1.9 TDI Cupra R-2.0

oe: WHT003860 -- 6Q0927804B



50115 L: 62 mm
capteur ABS Capteur actif [essieu arrière gauche] 1.2-1.2 12V-1.4 16V-1.4 TDI-1.6-1.6 16V-1.8 T FR-1.8 T Cupra R-1.9 TDI-1.9 SDI-1.9 TDI Cupra R-2.0

oe: WHT003863 -- 6Q0927807B

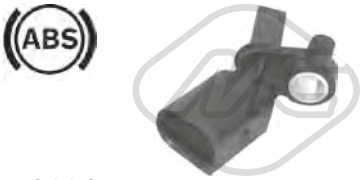

50116 L: 58 mm
capteur ABS Capteur actif [essieu arrière droit] 1.2-1.2 12V-1.4 16V-1.4 TDI-1.6-1.6 16V-1.8 T FR-1.8 T Cupra R-1.9 TDI-1.9 SDI-1.9 TDI Cupra R-2.0

oe: WHT003862 -- 6Q0927808B

© INDUSTRIAL METALCAUCHO, S.L.U.



02110 Ø 19,6 mm
joint torique 1.2-1.2 TDI-1.2 TSI-1.4-1.4 TDI-1.4 TSI Cupra-1.4 TSI-1.6-1.6 TDI-1.9 TDI-2.0 TDI

oe: 62121119G -- 062121119G



03258
couvercle thermostat 1.4-1.4 TDI-1.6

oe: 032121121K



03259
bride liquide refroidissement 83 °C 1.4-1.4 TDI-1.6

oe: 032121111CG



03260
couvercle thermostat 1.4

oe: 032121121G



03261 Ø 32 mm
couvercle thermostat [Thermostat] 1.4 TSI-1.4 TSI Cupra-1.6

oe: 03C121121D -- 03C121121E



03262 Ø 35 mm
couvercle thermostat 1.6

oe: 03C121118D



03263
bride liquide refroidissement 83|87 °C 1.4-1.4 TDI-1.4 TSI-1.4 TSI Cupra-1.6

oe: 03C121026M -- 03C121110J



03265
couvercle thermostat 1.2 TSI-1.4 TSI

oe: 04E121121A



03675
vase d'expansion 1.2-1.2 TDI-1.2 TSI-1.4-1.4 TDI-1.4 TSI-1.4 TSI Cupra-1.6 TDI-1.6-1.9 TDI-2.0 TDI

oe: 6Q0121407A



03677 Pression [bar]: 1.5
bouchon vase d'expansion 1.2-1.2 TDI-1.2 TSI-1.4-1.4 TDI-1.4 TSI-1.4 TSI Cupra-1.6 TDI-1.6-1.9 TDI-2.0 TDI

oe: 3B0121321



03726
bride liquide refroidissement 87 °C 1.2

oe: 03C121111B



03830
bride liquide refroidissement 1.4 TDI

oe: 045121121A



03893
bride liquide refroidissement 1.9 TDI

oe: 038121132G

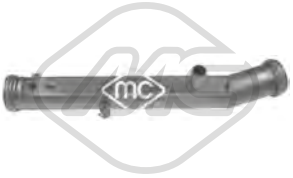

03916
tube 1.4

oe: 032121065G



30180
durit de radiateur 1.2 TDI

oe: 6R0122109D



30207
thermostat d'eau 82 °C 1.4

oe: 03L121113A -- 032121110F



35707
bride liquide refroidissement 87 °C 1.2-1.2 TSI

oe: 03F121111A

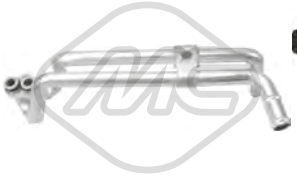

35740
tube métallique 1.6 TDI

oe: 03C121050H

© INDUSTRIAL METALCAUCHO, S.L.U.



35741
tube métallique 1.2 TDI

oe: 03C121065F



35742
tube métallique 1.9 TDI

oe: 03C121469D



35743
tube métallique 1.4 TDI

oe: 03C121497C



35745
tube métallique 1.6 TDI

oe: 03F121065A



35746
tube métallique 1.4-1.6

oe: 03F121497A



35752
tube métallique 1.6 TDI

oe: 03L122157N



35753
tube métallique 1.6 TDI

oe: 03P121065C



35786
tube métallique 1.6 TDI

oe: 1K0121070BJ



35793
raccord refroidissement 1.2 TDI-1.6 TDI-2.0 TDI

oe: 6Q0121065M



35794
tube métallique 1.2

oe: 6R0121051K



35795
tube métallique 1.4-1.6 TDI

oe: 6R0121056A



35796
tube métallique 1.2

oe: 6R0121059



35797
tube métallique 1.4

oe: 6R0121063A



35798
tube métallique 1.2

oe: 6R0121070F



35800
tube métallique 1.2 TSI

oe: 6R0121070J



35802
tube métallique 1.2 TDI

oe: 6R0122051AE



35803
tube métallique 1.4-1.6

oe: 6R0122157B



97023
durit de radiateur 1.9 TDI

oe: 6Q0121073BH

© INDUSTRIAL METALCAUCHO, S.L.U.



97634
durit de radiateur 1.2 TSI

oe: 6R0122157D



97695
durit de radiateur 1.4

oe: 6R0122157C



97696
durit de radiateur 1.4 TSI-1.4 TSI Cupra

oe: 6R0122157J



97714
durit de radiateur [supérieur] 1.6 TDI-1.9 TDI

oe: 6R0122101R



97974
durit de radiateur 1.6 TDI-2.0 TDI

oe: 8200369333



97977
durit de radiateur 1.2 TDI

oe: 8200677844



97978
durit de radiateur 1.4 TSI-1.4 TSI Cupra

oe: 8200677931



97979
durit de radiateur 1.2 TSI

oe: 8200677976



97983
durit de radiateur 1.4 TSI-1.4 TSI Cupra

oe: 8200994494



97984
durit de radiateur 1.4 TSI-1.4 TSI Cupra

oe: 8201006699



97990
durit de radiateur 1.6 TDI

oe: 03P121157A



98031
durit de radiateur 1.4 TSI-1.4 TSI Cupra

oe: 1K0121058BH



98038
durit de radiateur 1.2 TDI

oe: 1K0121063S



98086
durit de radiateur 2.0 TDI

oe: 1K0121447EK



98100
durit de radiateur 1.6 TDI

oe: 1K0122058T



98102
durit de radiateur 1.6 TDI

oe: 1K0122063P



98251
durit de radiateur 1.2-1.6 TDI-2.0 TDI

oe: 6R0121056



98252
durit de radiateur 1.4

oe: 6R0121056D

© INDUSTRIAL METALCAUCHO, S.L.U.



98253
durit de radiateur 1.6

oe: 6R0121058D



98254
durit de radiateur 1.2-1.4

oe: 6R0121059A



98255
durit de radiateur 1.6 TDI

oe: 6R0121101J



98256
durit de radiateur 1.6 TDI

oe: 6R0121101K



98257
durit de radiateur 1.2 TDI-1.2 TSI

oe: 6R0121109



98258
durit de radiateur 1.2 TDI-1.6

oe: 6R0121109AA



98259
durit de radiateur 1.4 TSI-1.4 TSI Cupra

oe: 6R0121109L



98260
durit de radiateur 1.2 TSI

oe: 6R0121109M



98261
durit de radiateur 1.2

oe: 6R0121109N



98263
durit de radiateur 1.2

oe: 6R0121109S



98264
durit de radiateur 1.2

oe: 6R0121157

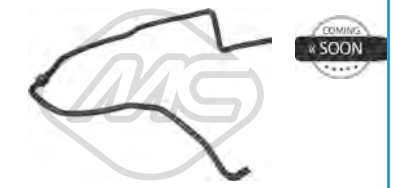

98265
durit de radiateur 1.2-1.2 TSI

oe: 6R0121447



98266
durit de radiateur 1.2 TDI-1.6

oe: 6R0121447A

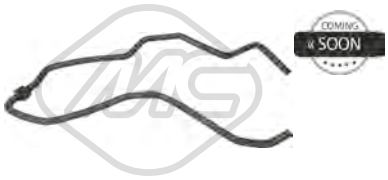

98270
durit de radiateur 1.4-1.6-1.6 TDI

oe: 6R0121447E



98271
durit de radiateur 1.4

oe: 6R0121447P



98272
durit de radiateur 1.6 TDI

oe: 6R0122051AD



98273
durit de radiateur 1.4 TSI-1.4 TSI Cupra

oe: 6R0122051AF



98275
durit de radiateur 1.4 TSI-1.4 TSI Cupra

oe: 6R0122056A

© INDUSTRIAL METALCAUCHO, S.L.U.



98276
durit de radiateur 1.2 TSI

oe: 6R0122073B



98277
durit de radiateur 1.2 TDI-1.6 TDI

oe: 6R0122101B



98279
durit de radiateur 1.2 TSI-1.4 TSI-1.4 TSI Cupra

oe: 6R0122101BS



98281
durit de radiateur 1.4-1.6

oe: 6R0122101G



98282
durit de radiateur 1.6 TDI

oe: 6R0122101K



98283
durit de radiateur 1.2-1.2 TSI-1.4 TSI-1.4 TSI Cupra

oe: 6R0122101N



98284
durit de radiateur 1.2-1.2 TDI-1.2 TSI-1.4-1.4 TDI-1.4 TSI-1.4 TSI Cupra-1.6 TDI-1.6-1.9 TDI-2.0 TDI

oe: 6R0122101P



98286
durit de radiateur 1.2 TDI-1.6 TDI-2.0 TDI

oe: 6R0122109



98289
durit de radiateur 1.4 TDI-1.9 TDI

oe: 6R0122157K



98292
durit de radiateur 1.6

oe: 6R0122157R



35104
séparateur d'huile 1.4

oe: 036103464Q -- 036103464AD



35109
séparateur d'huile 1.2-1.6

oe: 03C103464 -- 03C103464A

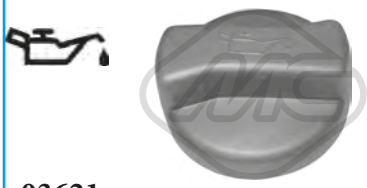

03621
bouchon de remplissage d'huile 1.2-1.4-1.6

oe: 06B103485C -- 049103485F



02449
guide de jauge de niveau d'huile 1.9 TDI

oe: 038103663A -- 038103663C



03688 Ø 18 mm L: 30 mm
guide de jauge de niveau d'huile 1.2

oe: 036115636



03725
guide de jauge de niveau d'huile 1.4 TDI

oe: 06A103663A -- 06A103663



03841 Ø 84.5 mm
couvercle filtre huile 1.4 TDI-1.9 TDI

oe: 045115433B -- 045115433E



04355
guide de jauge de niveau d'huile 1.4

oe: 030115636A

© INDUSTRIAL METALCAUCHO, S.L.U.



05482
carter d'huile 1.2 TSI

oe: 03C103601BK



05959
carter d'huile 1.9 TDI

oe: 038103601NA -- 038103603N



05970
carter d'huile 1.4 TSI-1.4 TSI Cupra-1.6

oe: 03C103603S -- 03C103603T

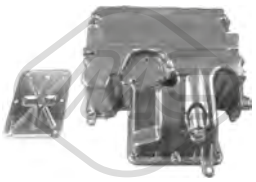

06300
carter d'huile 1.2 TDI

oe: 03P103602A



06317
carter d'huile 1.2 TSI-1.4-1.4 TSI-1.4 TSI Cupra-1.6-1.6 TDI-2.0 TDI

oe: 036103601AC -- 036103602D



06318
carter d'huile 1.2

oe: 03D103601G -- 03D103602G



06322
carter d'huile 1.2 TSI-1.4-1.4 TSI-1.4 TSI Cupra-1.6-1.6 TDI-1.9 TDI-2.0 TDI

oe: 06A103601T



06325
carter d'huile 1.2 TDI-1.4 TDI-1.6 TDI-1.9 TDI-2.0 TDI

oe: 03G103603AD -- 03G103603AB



06337
carter d'huile 1.4 TDI

oe: 045103601D -- 045103603D



06340
carter d'huile [inférieur] 1.4 TSI

oe: 04E103602B

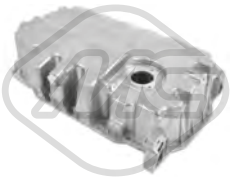

39503
carter d'huile 1.6 TDI-2.0 TDI

oe: 03G103603AD -- 03G103603AB



39519
carter d'huile 1.4

oe: 036103601AC -- 036103602D



02916 Filetage: M14x150
bouchon carter d'huile 1.0-1.0 TSI-1.2 TDI-1.2 TSI-1.4-1.4 TDI-1.4 TSI-1.4 TSI Cupra-1.6 TDI-1.6-1.9 TDI-2.0 TDI

oe: N90813202 -- N90813201



04209 Filetage: M14 x 150
bouchon carter d'huile 1.0-1.0 TSI-1.2-1.2 TSI-1.4 TSI

oe: N90288901 -- N0161552



05380
radiateur d'huile 1.4 TDI-1.9 TDI

oe: 038117070A -- 028117021L



06339 L: 120 mm
radiateur d'huile 1.2 TDI-1.6 TDI-2.0 TDI

oe: 03L117021B -- 03L117021C



06341 L: 128 mm
radiateur d'huile 1.4 TSI-1.4 TSI Cupra

oe: 03C117021J

© INDUSTRIAL METALCAUCHO, S.L.U.



02339 L: 485 mm
jauge de niveau d'huile 1.2 TSI

oe: 03F115611D



02621 L: 520 mm
jauge de niveau d'huile 1.6 TDI-2.0 TDI

oe: 03L115611H



02778 L: 555 mm
jauge de niveau d'huile 1.2 TDI

oe: 03P115611



02868 L: 510 mm
jauge de niveau d'huile 1.4 TSI-1.4 TSI Cupra-1.6

oe: 03C115611AJ



02888 L: 515 mm
jauge de niveau d'huile 1.2 TSI-1.4-1.4 TSI-1.4 TSI Cupra-1.6-1.6 TDI-1.9 TDI-2.0 TDI

oe: 06B115611R



03247 L: 562 mm
jauge de niveau d'huile 1.4 TSI

oe: 04E115611E



03252 L: 730 mm
jauge de niveau d'huile 1.2

oe: 3E115611D -- 3E115609A



04759 L: 510 mm
jauge de niveau d'huile 1.9 TDI

oe: 038115611B



04793 L: 657 mm
jauge de niveau d'huile 1.4

oe: 030115611R



04794 L: 600 mm
jauge de niveau d'huile 1.4 TDI

oe: 045115611



39547
jauge de niveau d'huile 1.2 TSI

oe: 8200828890



Type de fonctionnement: électrique

93073
vanne EGR 1.6 TDI-1.9 TDI-2.0 TDI

oe: 1J0906283C -- 1K0906283A



93085 Nombre de connexions: 5
vanne EGR 1.2 TDI

oe: 3P131512E -- 3P131512D



93089 Nombre de connexions: 5
vanne EGR 1.6 TDI-2.0 TDI

oe: 3L131512M -- 3L131512DP



Type de fonctionnement: électrique

93090
vanne EGR sans joint d'étanchéite 1.4-1.4 TDI-1.9 TDI

oe: 03G131502B -- 03G131502

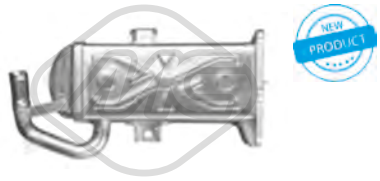

93098 L: 160 mm
radiateur, réaspiration des gaz d'échappement 1.6 TDI-2.0 TDI

oe: 03L131512N -- 03L131512M

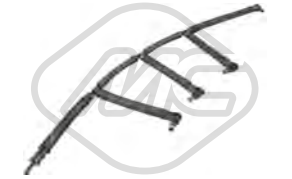

33022
tube flexible carburant 1.6 TDI

oe: 03L130235P -- 03L130235AF



33026
durit essence 1.2 TDI

oe: 03P130235A

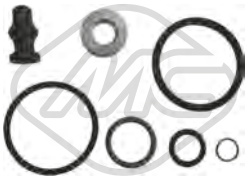

43005
kit support amortisseur 1.4 TDI-1.9 TDI

oe: 038198051A -- 038103385A



50300
capteur échappement 1.4 TDI-1.9 TDI

oe: 76906051A -- 3G906051A



92085
tuyauterie injection 2.0 TDI

oe: 03L130235N

CIRCUIT TURBO COMPRESSEUR

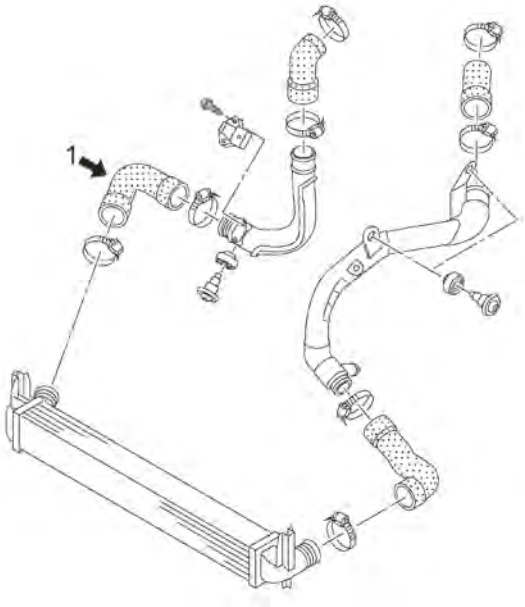

moteur 1.6TDi 90CV (CAYB) et 105CV (CAYC et CLNA)

1 09684 durit Turbo de intercooler à tube rigide 90-105CH

C104M7540M7567M8609TURBOP1 SEAT IBIZA IV 03/2008 -



07206
durit turbo 1.4 TSI-1.4 TSI Cupra

oe: 6R0145828A



07207
durit turbo 1.6 TDI

oe: 6R0145832A



07222
durit turbo 1.4 TSI-1.4 TSI Cupra

oe: 6R0145832B



07223
durit turbo 1.6 TDI

oe: 6R0145834A



07226
durit turbo 1.6 TDI

oe: 6R0145838



07227
durit turbo 1.2 TDI

oe: 6R0145838B

© INDUSTRIAL METALCAUCHO, S.L.U.



07903
durit turbo 1.4 TSI-1.4 TSI Cupra

oe: 6R0145834B



07904
durit turbo 1.2 TDI

oe: 6R0145834E -- 6R0145834C



09252
durit turbor [supérieur] 1.4 TDI

oe: 6Q0145834



09684
durit turbor σε σωλήνα σκληρό [droite] 1.6 TDI

oe: 6R0145834F



09743
durit turbor [gauche] 1.2 TDI-1.6 TDI

oe: 6R0145832 -- 6R0145832E



09972
durit turbo 1.6 TDI

oe: 6RF145828 -- 6R0145828D



92158
conduite huile turbo 1.4 TDI-1.9 TDI

oe: 03G145771J



04785
support moteur [gauche] 1.2-1.2 TDI-1.2 TSI-1.4-1.4 TDI-1.4 TSI-1.4 TSI Cupra-1.6 TDI-1.6-1.9 TDI-2.0 TDI

oe: 6Q0199555AT -- 6Q0199555AE

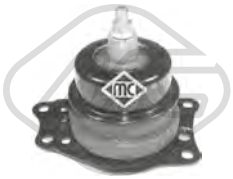

04786
support moteur [droite] 1.2-1.4-1.4 TDI-1.9 TDI

oe: 6Q0199167BC



04787
support moteur [arrière] 1.2-1.4-1.6

oe: 6Q0199851AK -- 6Q0199851AJ



04804 Ø 11 mm L: 180| 370 mm
support moteur [arrière] 1.4 TDI-1.4 TSI-1.4 TSI Cupra-1.6 TDI-1.9 TDI

oe: 6Q0199851AP -- 6Q0199851AC



04805
support moteur [arrière] 1.4 TSI-2.0 TDI

oe: 6Q0199851AT -- 6Q0199851N



57094
support moteur [gauche] 1.4 TSI-1.4 TSI Cupra-2.0 TDI

oe: 6R0199555C

© INDUSTRIAL METALCAUCHO, S.L.U.

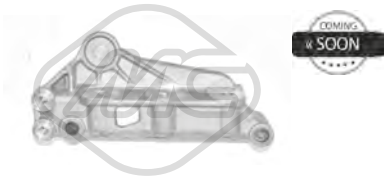

57684
support moteur [droite] 1.6 TDI

oe: 03F199275C



57752
support moteur [droite] 1.6

oe: 6R0199167Q -- 6Q0199167J



04310 Ø 12 mm
silentbloc bras de suspension [essieu arrière] 1.2-1.2 TDI-1.2 TSI-1.4-1.4 TDI-1.4 TSI-1.4 TSI Cupra-1.6 TDI-1.6-1.9 TDI-2.0 TDI

oe: 6R0501541A -- 1J0501541C

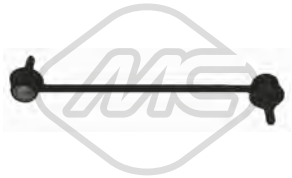

04792 L: 268 mm
biellette embout barre stabilisatrice [des deux côtés de l'essieu avant] 1.0-1.0 TSI-1.2-1.2 TDI-1.2 TSI-1.4-1.4 TDI-1.4 TSI-1.4 TSI Cupra-1.6 TDI-1.6-1.9 TDI-2.0 TDI
oe: 6Q0411315H -- 6Q0411315P



57504 Ø 18,0 mm
palier barre stabilisatrice [des deux côtés de l'essieu avant] 1.0-1.0 TSI-1.2-1.2 TDI-1.2 TSI-1.4-1.4 TDI-1.4 TSI-1.4 TSI Cupra-1.6 TDI-1.6-1.9 TDI-2.0 TDI

oe: 6Q0411314R -- 6Q0411314N



04177 Ø 14,2 mm Ø 83 mm
support amortisseur [essieu avant] 1.2-1.2 TDI-1.2 TSI-1.4-1.4 TDI-1.4 TSI Cupra-1.4 TSI-1.6-1.6 TDI-1.9 TDI-2.0 TDI

oe: 1J0412331C



04298
butée amortisseur [essieu avant] 1.2-1.2 TDI-1.2 TSI-1.4-1.4 TDI-1.4 TSI-1.4 TSI Cupra-1.6 TDI-1.6-1.9 TDI-2.0 TDI

oe: 1H0412303B

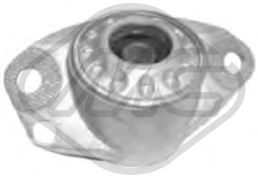

04311
support amortisseur [essieu arrière] 1.2-1.2 TDI-1.2 TSI-1.4-1.4 TSI-1.4 TSI Cupra-1.6-1.6 TDI-2.0 TDI

oe: 1J0513353B



06261
jeu soufflet butée amortisseur [des deux côtés de l'essieu avant] 1.2-1.2 TDI-1.2 TSI-1.4-1.4 TDI-1.4 TSI-1.4 TSI Cupra-1.6 TDI-1.6-1.9 TDI-2.0 TDI

oe: 1J0412303 -- 357413175A

57828
support amortisseur 1.2 TSI

oe: 550348102R



Ø 126 mm
Nombre de dents: 36
90100 H: 82,5|82.5 mm
moyeu de roue [des deux côtés de l'essieu avant] 1.2-1.2 TDI-1.2 TSI-1.4-1.4 TDI-1.4 TSI-1.4 TSI Cupra-1.6 TDI-1.6-1.9 TDI-2.0 TDI

oe: 6Q0407621AJ -- 6Q0407621AJ

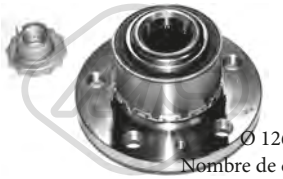

Ø 126|72 mm
Nombre de dents: 36
90204 H: 82 mm
moyeu de roue [des deux côtés de l'essieu avant] 1.0-1.0 TSI-1.2-1.2 TDI-1.2 TSI-1.4-1.4 TDI-1.4 TSI-1.4 TSI Cupra-1.6 TDI-1.6-1.8 TSI Cupra-1.9 TDI-2.0 TDI
oe: 6Q0407621AD



Ø 120 mm
90503 H: 64 mm
moyeu de roue [des deux côtés du pont arrière] 1.2-1.4-1.4 TDI-1.6-1.9 TDI

oe: 6Q0598611



96482 L: 165 mm
flexible de frein [des deux côtés du pont arrière] 1.2-1.2 TDI-1.2 TSI-1.4-1.4 TDI-1.4 TSI Cupra-1.4 TSI-1.6-1.6 TDI-1.9 TDI-2.0 TDI

oe: 6R0611764B



Ø 27 - 94 mm
01106 kit
kit soufflet transmission [du côté boîte de vitesses des deux côtés du pont arrière des deux côtés de l'essieu avant] 1.2-1.4

oe: 6QE498201A -- 6Q0498201A



Ø 28 - 67 mm
11026 kit **10026**
kit soufflet transmission [du côté boîte de vitesses des deux côtés du pont arrière des deux côtés de l'essieu avant] 1.2 TDI-1.4 TDI-1.4 TSI-1.4 TSI Cupra-1.6 TDI-2.0 TDI
oe: 1K0498201H -- 5N0498201



Ø 26.5 - 83 mm
11027 kit **10027**
kit soufflet transmission [côté roue des deux côtés de l'essieu avant] 1.2-1.4

oe: 6Q0498203 -- 6Q0498203D



Ø 29 - 96 mm
11037 kit **10037**
kit soufflet transmission [côté roue des deux côtés de l'essieu avant] 1.2 TDI-1.4 TSI-1.4 TSI Cupra-1.6 TDI-2.0 TDI

oe: 1K0498203A -- 3B0498203E

© INDUSTRIAL METALCAUCHO, S.L.U.



Ø 27 - 71 mm

11052 kit **10052**

kit soufflet transmission [du côté boîte de vitesses des deux côtés de l'essieu avant] 1.4 TDI-1.6-1.6 TDI-1.9 TDI

oe: 1J0498201J -- 1J0498201K



Ø 21,5 - 61,5 mm

11150 kit **10150**

kit soufflet transmission [du côté boîte de vitesses] 1.2 TSI-1.4 TSI-1.4 TSI Cupra

oe: 392415471R



Ø 23.5 - 61.5 mm

11166 kit **10166**

kit soufflet transmission [du côté boîte de vitesses des deux côtés de l'essieu avant] 1.0

oe: 6C0498201 -- 1802731

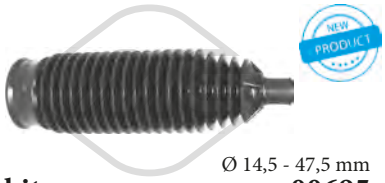

Ø 14,5 - 47,5 mm

01695 kit **00695**

kit soufflet crémaillère direction [des deux côtés de l'essieu avant] 1.2-1.2 TDI-1.2 TSI-1.4-1.4 TDI-1.4 TSI-1.4 TSI Cupra-1.6 TDI-1.6-1.9 TDI-2.0 TDI

oe: 6Q0423831D



04480 Ø 143 mm - 6 gorges

poulie vilebrequin avec amortisseur de vibrations 1.6 TDI-1.9 TDI

oe: 038105243E -- 03G105243C



04492 Ø 143 mm - 6 gorges

poulie vilebrequin avec amortisseur de vibrations 1.4 TDI

oe: 045105243B -- 045105243



04494 Ø 143 mm - 6 gorges

poulie vilebrequin avec amortisseur de vibrations 1.2 TDI-1.6 TDI-2.0 TDI

oe: 038105243M -- 038105243L



04770 Ø 70 mm

galet tendeur alternateur 1.4-1.4 TSI-1.4 TSI Cupra

oe: 030145299F -- 030145299C



05424 Ø 70|70,0 mm

galet tendeur alternateur 1.2 TDI-1.4 TDI-1.6 TDI-1.9 TDI-2.0 TDI

oe: 038903315AN -- 038903315AM



06280 Ø 56,0 mm

poulie de renvoi 1.4

oe: 36109244J -- 36109244D



06281 Ø 8 mm Ø 40 mm

poulie de renvoi 1.2 TDI-1.4 TDI-1.6 TDI-1.9 TDI-2.0 TDI

oe: 38109244N -- 38109244J



06283 Ø 60 mm

galet tendeur alternateur 1.4

oe: 036109243AG



06284 Ø 8,0 mm Ø 60,0 mm

galet tendeur alternateur 1.4

oe: 36109243R -- 36109243L



06285 Ø 66 mm

galet tendeur alternateur 1.2 TDI-1.6 TDI-2.0 TDI

oe: 3L109243F -- 3L109243B



06286 Ø 8,0 mm Ø 40,0 mm

galet tendeur alternateur 1.2 TDI-1.6 TDI-2.0 TDI

oe: 3L109244G -- 03L109244G



06287 Ø 8,0 mm Ø 28,0 mm

galet inverseur 1.2 TDI-1.6 TDI-2.0 TDI

oe: 58109244 -- 3L109244D



06289 Ø 8,0 mm Ø 60,0|70,6 mm

galet tendeur alternateur 1.0-1.0 TSI-1.2 TSI-1.4 TSI

oe: 4E109479H -- 4E109479G



06290 Ø 50,0 mm

poulie de renvoi 1.0-1.0 TSI-1.2 TSI-1.4 TSI

oe: 4E109244B -- 4C109244D

© INDUSTRIAL METALCAUCHO, S.L.U.



06375 Ø 65,0 mm
galet tendeur alternateur 1.0 TSI-1.2 TSI-1.4 TSI

oe: 4E145299N -- 4E145299L



02453 Filetage [mm]:: M14 x 1,5
bouchon carter d'huile 1.8 TSI Cupra

oe: 06L103801



06182
kit de distribution 1.2

oe: 03E109507S -- 03E109229A



06190
kit de distribution 1.6

oe: 03C109507AH -- 03C109507AE

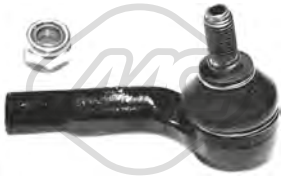

53049
rotule de direction [essieu avant droit] 1.2-1.4-1.4 TDI-1.6-1.9 TDI

oe: 6Q0423812 -- 6Q0423812C



53053
rotule de direction [essieu avant gauche] 1.2-1.4-1.4 TDI-1.6-1.9 TDI

oe: 6Q0423811C -- 6Q0423811



06123
cylindre récepteur 1.2-1.2 TDI-1.2 TSI-1.4-1.4 TDI-1.4 TSI Cupra-1.4 TSI-1.6-1.6 TDI-1.9 TDI-2.0 TDI

oe: 6QE721261 -- 6Q0721261F

57780
revêtement de pédale 1.2 TDI

oe: 8200526101

57801
revêtement de pédale 1.2 TSI-1.6 TDI

oe: 7701068315

57814
revêtement de pédale (kit) 1.2 TSI

oe: 8200976477

57815
revêtement de pédale (kit) 1.2 TSI

oe: 8200976479



02426
support echappement 1.2-1.2 TDI-1.2 TSI-1.4-1.4 TSI-1.4 TSI Cupra-1.6 TDI-1.6-2.0 TDI

oe: 6X0253147 -- 1H0253147B

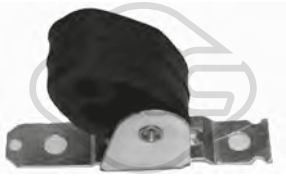

04762
support echappement [arrière] 1.2 TDI-1.4-1.4 TDI-1.6 TDI-1.9 TDI

oe: 6Q0253144G



04917
support echappement [arrière] 1.2-1.2 TDI-1.2 TSI-1.4 TSI-1.4 TSI Cupra-1.6-1.6 TDI-2.0 TDI

oe: 6Q0253144D -- 6Q0253144B



41000
support echappement 1.4-1.6

oe: 6Q0253144



02059
pompe lave-glaces 1.2-1.2 TDI-1.2 TSI-1.4-1.4 TDI-1.4 TSI-1.4 TSI Cupra-1.6 TDI-1.6-1.9 TDI-2.0 TDI

oe: 1T0955651A -- 1K6955651

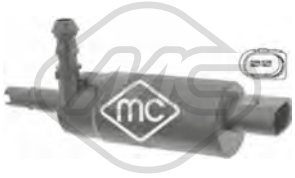

02075
pompe à eau phares 1.2-1.2 TDI-1.2 TSI-1.4-1.4 TDI-1.4 TSI Cupra-1.4 TSI-1.6-1.6 TDI-1.9 TDI-2.0 TDI

oe: 1J0955681 -- 3B7955681



68067 L: 410 mm
bras + balai essuie-glace [arrière] 1.2-1.2 TDI-1.2 TSI-1.4-1.4 TDI-1.4 TSI-1.6 TDI-1.6-1.9 TDI-2.0 TDI

oe: 1T0955707A

© INDUSTRIAL METALCAUCHO, S.L.U.



68500

capteur niveau lave-glace 1.2-1.2 TDI-1.2 TSI-1.4-1.4 TDI-1.4 TSI-1.4 TSI Cupra-1.6 TDI-1.6-1.9 TDI-2.0 TDI

oe: 7M0919376



50113 L: 62 mm

capteur ABS Capteur actif [essieu avant gauche] 1.2-1.2 TDI-1.2 TSI-1.4-1.4 TDI-1.4 TSI-1.4 TSI Cupra-1.6 TDI-1.6-1.9 TDI-2.0 TDI

oe: WHT003861 -- 6Q0927803B



50114 L: 62 mm

capteur ABS Capteur actif [essieu avant droit] 1.2-1.2 TDI-1.2 TSI-1.4-1.4 TDI-1.4 TSI-1.4 TSI Cupra-1.6 TDI-1.6-1.9 TDI-2.0 TDI

oe: WHT003860 -- 6Q0927804B



50115 L: 62 mm

capteur ABS Capteur actif [essieu arrière gauche] 1.2-1.2 TDI-1.2 TSI-1.4-1.4 TDI-1.4 TSI-1.4 TSI Cupra-1.6 TDI-1.6-1.9 TDI-2.0 TDI

oe: WHT003863 -- 6Q0927807B



50116 L: 58 mm

capteur ABS Capteur actif [essieu arrière droit] 1.2-1.2 TDI-1.2 TSI-1.4-1.4 TDI-1.4 TSI-1.4 TSI Cupra-1.6 TDI-1.6-1.9 TDI-2.0 TDI

oe: WHT003862 -- 6Q0927808B

© INDUSTRIAL METALCAUCHO, S.L.U.

CIRCUIT D'EAU

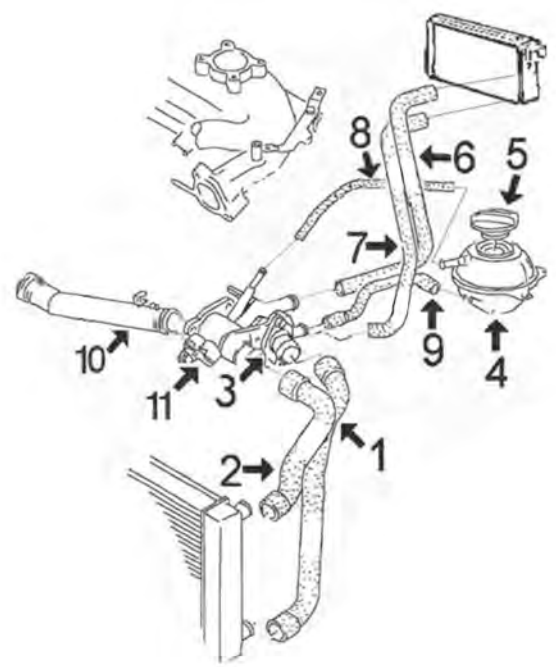

1.4/8v moteurs AEX-AKV-APQ de 60cv jusqu'à '03 || 1.6/8v moteur AEE de 75cv jusqu'à '00

1	08834	durit radiateur inf.
2	08400	durit radiateur sup.
3	03541	bride de thermostat
	03592	bride de thermostat
4	03504	vase d'expansion
5	03506	bouchon de vase d'expansion
6	08845	durit admission sans prise capteur
7	08846	durit retour chauffage
8	00116	durit trop-plein vase expansion Ø 8x14 mm, 350 mm
9	08822	durit thermostat
10	03625	tube liquide refroidissement (plastique) avec joint torique
11	03615	bride de thermostat avec thermostat

C104M1551CAP1 SEAT INCA 11/1995 - 06/2003

CIRCUIT D'EAU

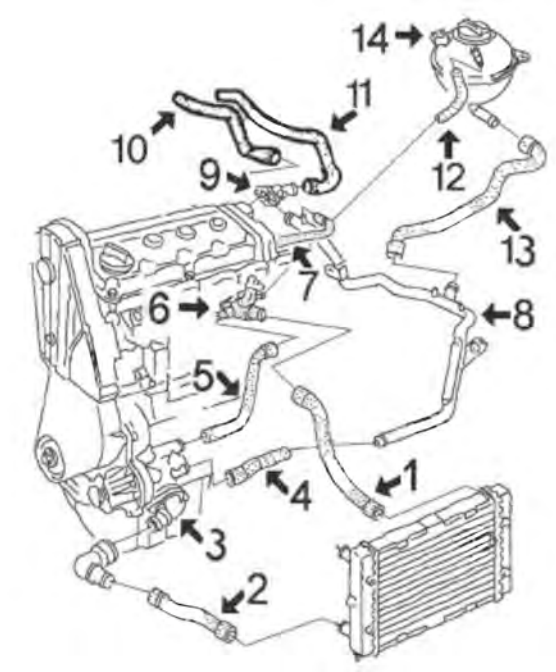

1.6 moteur 1F de 75 cv jusqu'à 5/'97

1	08404	durit radiateur sup.
2	08402	durit radiateur inf. avec air conditionné
	08403	durit radiateur inf. sans air conditionné
3	03537	bride de thermostat
	03667	bride de thermostat
4	08386	durit radiateur
5	08383	durit refroidissement
6	03522	bride liquide refroidissement
7	08391	durit collecteur
8	03084	durit refroidissement
9	03517	tube liquide refroidissement
10	08395	durit chauffage - ventilation
11	08396	durit chauffage - ventilation
12	00116	durit de trop-plein vase à radiateur Ø 8x15 mm, 750 mm
14	03504	vase d'expansion avec capteur de niveau
	03506	bouchon de vase d'expansion

C104M1551CAP2 SEAT INCA 11/1995 - 06/2003

© INDUSTRIAL METALCAUCHO, S.L.U.

CIRCUIT D'EAU

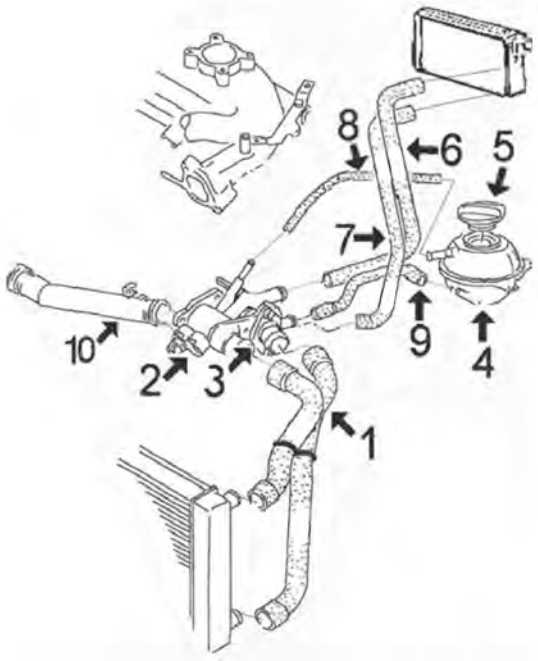

1.4/16v moteur AUA de 75CV jusqu'à '03

1	09083	durit radiateur inf. et sup.
2	03615	bride de thermostat avec thermostat
3	03541	bride de thermostat
	03592	bride de thermostat
4	03504	vase d'expansion avec capteur de niveau
5	03506	bouchon de vase d'expansion
6	08845	durit admission chauffage - ventilation
7	08846	durit retour chauffage
8	00116	durit trop-plein vase expansion Ø 8x14 mm, 350 mm
9	08822	durit thermostat
10	03625	tube liquide refroidissement (plastique) avec joint torique

C104M1551CAP3 SEAT INCA 11/1995 - 06/2003

CIRCUIT D'EAU

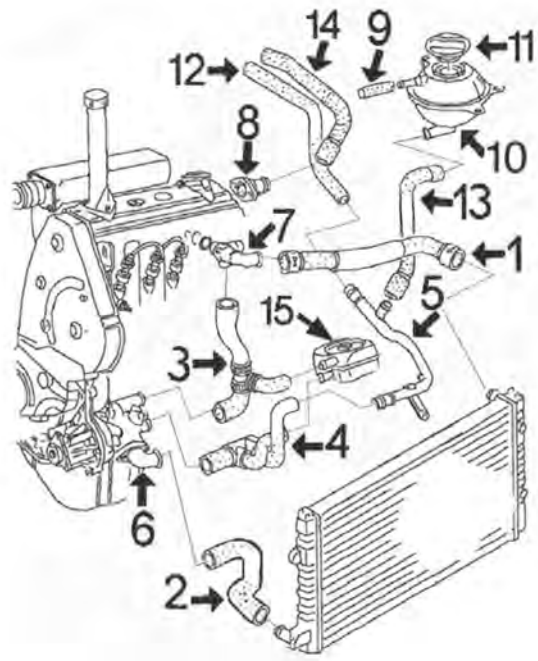

1.9 diesel moteur 1Y de 64cv jusqu'à '03 || 1.9 SDi moteur AEY de 64cv jusqu'à '00 || 1.7 SDi moteur AHB de 64cv jusqu'à '03

1	08417	durit radiateur sup.
2	08399	durit radiateur inf. 1.7SDi-1.9SDi
3	08382	durit refroidissement
4	08384	durit chauffage - ventilation
5	03084	tube métallique refroidissement 1.9D
	03094	tube métallique refroidissement 1.7SDi-1.9SDi
6	03537	bride de thermostat
	03667	bride de thermostat
7	03527	bride de thermostat 1.9D
	03542	bride de thermostat 1.7SDi-1.9SDi
8	03517	bride liquide refroidissement
9	00116	durit de trop-plein vase expansion Ø 8x14 mm, long. approx. 400 mm
10	03504	vase d'expansion avec capteur de niveau
11	03506	bouchon de vase d'expansion
12	08395	durit chauffage - ventilation
14	08396	durit chauffage - ventilation
15	05374	radiateur d'huile

C104M1551CAP4 SEAT INCA 11/1995 - 06/2003

© INDUSTRIAL METALCAUCHO, S.L.U.

CIRCUIT D'EAU

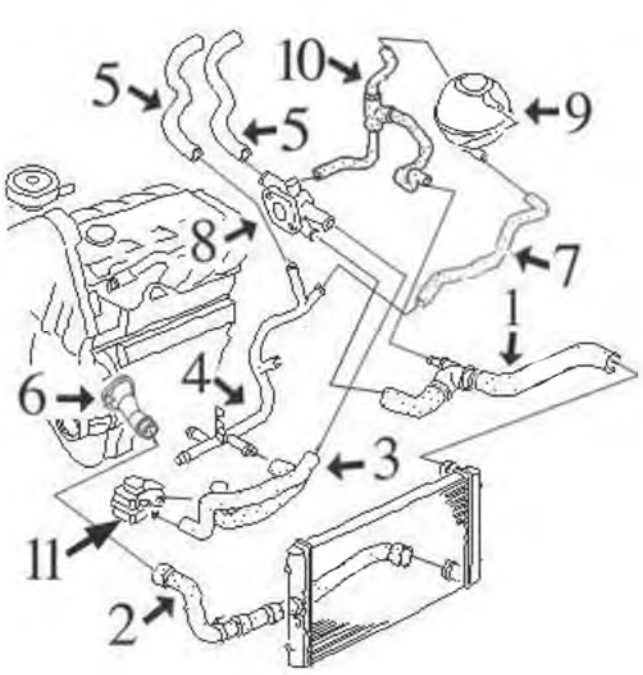

1.9TDI moteur ALH de 90cv depuis '00 || 1.9SDI moteur AYQ de 64cv depuis '00

1	09085	durit radiateur sup.
2	09084	durit radiateur inf.
3	09080	durit de radiateur d'huile
4	03186	durit refroidissement
5	09088	kit durit chauffage - ventilation
6	03590	bride refroidissement
7	09090	durit liquide refroidissement
8	03591	tube refroidissement
9	03504	vase d'expansion avec capteur de niveau
	03506	bouchon de vase d'expansion
10	09089	durit vase d'expansion
11	05374	radiateur d'huile

C104M1551CAP5 SEAT INCA 11/1995 - 06/2003

TUBES DE RECYCLAGES

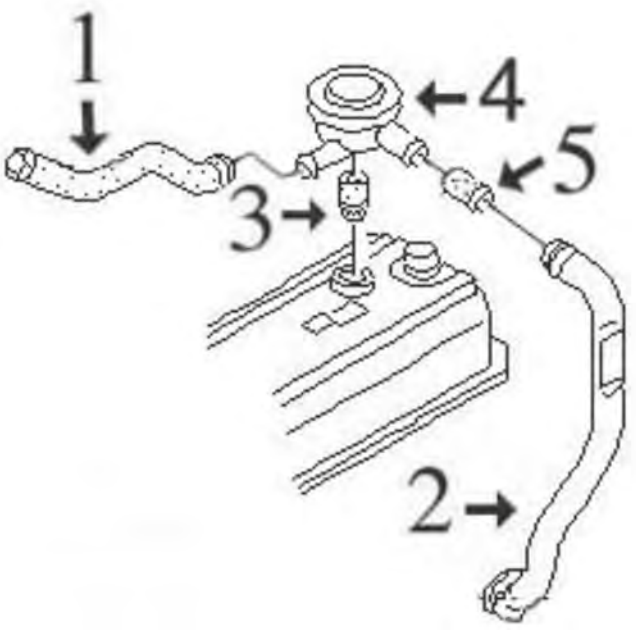

moteurs 1.9D - TD - TDi - SDi (jusqu'à 5/'99) :

1	08895	durit surpression 1.9TDi
2	03644	tube plastique
3	02669	joint vanne surpression
4	03719	vanne surpression
5	08385	durit vanne surpression 1.9D-TD (ne convient pas à mot. TDi!)

C104M1551DESVP1 SEAT INCA 11/1995 - 06/2003

© INDUSTRIAL METALCAUCHO, S.L.U.

CIRCUIT DE COMBUSTIBLE

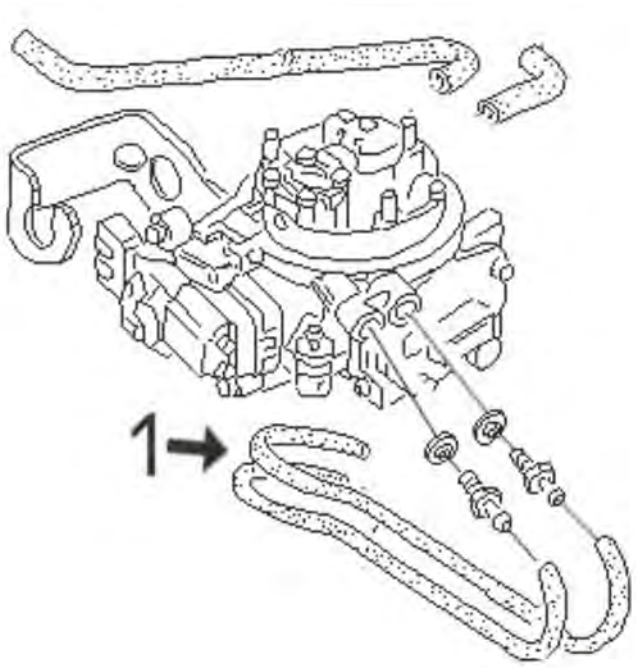

1.6-75CV moteur 1F (jusqu'à 5/'97) :

1 09146 kit durit injection

C104M1551COMP1 SEAT INCA 11/1995 - 06/2003



00116 Ø 8 mm Ø 15 mm
durit eau 8 x 15 mm [droite, supérieur] 1.4 16V-1.4 i-1.6 i-1.7 D-1.9 D-1.9 SDI-1.9 TDI

oe:



02110 Ø 19,6 mm
joint torique 1.4 16V-1.4 i-1.6 i-1.9 SDI

oe: 62121119G -- 062121119G



02845
support radiateur 1.4 16V-1.4 i-1.6 i-1.7 D-1.9 D-1.9 SDI

oe: 6K0121267



03084
tube d'eau métallique 1.6 i-1.9 D

oe: 037121065L -- 037121065K



03092
thermostat d'eau 87 °C 1.6 i

oe: 068121113H -- 068121113B



03094
tube d'eau métallique 1.7 D-1.9 SDI

oe: 028121065T -- 028121065K



03186
tube d'eau métallique 1.9 SDI

oe: 038121065AR -- 038121065AA



03504
vase d'expansion 1.4 16V-1.4 i-1.6 i-1.7 D-1.9 D-1.9 SDI

oe: 1H0121407C -- 5X0121407A



03506 Ø 58 mm
bouchon vase d'expansion 1.4 16V-1.4 i-1.6 i-1.7 D-1.9 D-1.9 SDI-1.9 TDI

oe: 1H0121321B -- 1H0121321C

© INDUSTRIAL METALCAUCHO, S.L.U.



03517
bride liquide refroidissement [Montage latéral] 1.6 i-1.7 D-1.9 D-1.9 SDI

oe: 037121145 -- 026121145E



03522
bride liquide refroidissement 1.6 i

oe: 037121132G



03527
bride liquide refroidissement 1.9 D

oe: 068121132



03537
couvercle thermostat 1.6 i-1.7 D-1.9 D-1.9 SDI

oe: 1H0121687 -- 037121121A

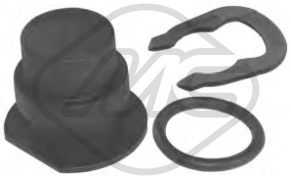

03540
capuchon bride liquide refroidissement

oe: 357121140 -- 025121142



03541
couvercle thermostat 1.4 i-1.6 i

oe: 032121119H



03542
bride liquide refroidissement 1.7 D-1.9 SDI

oe: 028121132A



03588
couvercle thermostat 1.4 16V-1.4 i-1.6 i

oe: 032121121A



03590
couvercle thermostat [avant] 1.9 SDI-1.9 TDI

oe: 038121121



03591
bride liquide refroidissement 1.9 D-1.9 SDI-1.9 TDI

oe: 038121133 -- 038121132C



03592
kit thermostat 87 °C 1.4 i

oe: 032121110B

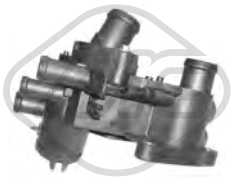

03615
bride liquide refroidissement 83 °C 1.4 16V-1.4 i-1.6 i

oe: 032121111N



03625
tube d'eau 1.4 16V-1.4 i-1.6 i

oe: 032121666 -- 032121666



03667
bride liquide refroidissement 1.6 i-1.7 D-1.9 D-1.9 SDI

oe: 1H0121687A -- 037121619



08382 L: 133 mm
durit de radiateur 1.9 D-1.9 SDI

oe: 028121053P -- 028121053Q



08383
durit de radiateur 1.6 i

oe: 037121053H



08384
durit 1.7 D-1.9 D-1.9 SDI

oe: 037122058B -- 037122058



08386
durit de radiateur 1.6 i

oe: 037121063A

© INDUSTRIAL METALCAUCHO, S.L.U.



08391
durit de radiateur 1.6 i

oe: 051121056A



08399
durit de radiateur [inférieur] 1.7 D-1.9 SDI

oe: 6K0121051K -- 1L0121051Q



08400
durit de radiateur [supérieur] 1.4 i-1.6 i

oe: 6K0121101



08402
durit de radiateur [inférieur] 1.6 i

oe: 6K0121051C



08403
durit de radiateur [inférieur] 1.6 i

oe: 6K0121051A



08404
durit de radiateur [supérieur] 1.6 i

oe: 6K0121101A



08417
durit de radiateur [supérieur] 1.7 D-1.9 D-1.9 SDI

oe: 6K0121101G



08822
durit de radiateur 1.4 16V-1.4 i-1.6 i

oe: 1H0121109N



08834
durit de radiateur [inférieur] 1.4 i-1.6 i

oe: 6K0121051AG



09047
durit échangeur [centre] 1.9 TDI

oe: 1J0121086B



09083
durit de radiateur [inférieur] 1.4 16V

oe: 6K0121049F



09084
durit de radiateur [inférieur] 1.9 SDI-1.9 TDI

oe: 6K0121049G -- 6K0121049H



09085
durit de radiateur [supérieur] 1.9 SDI-1.9 TDI

oe: 6K0122101C



09089
durit de radiateur 1.9 SDI-1.9 TDI

oe: 6K0121447F -- 6K0121447E



09090
durit de radiateur 1.9 SDI

oe: 6K0121109AD



30270
bride de thermostat 1.7 D-1.9 SDI

oe: 028121145B



08395
durit chauffage 1.6 i-1.7 D-1.9 D-1.9 SDI

oe: 1H0819373C



08396 L: 420 mm
durit chauffage 1.6 i-1.7 D-1.9 D-1.9 SDI

oe: 1H0819371

© INDUSTRIAL METALCAUCHO, S.L.U.



08845
durit chauffage 1.4 16V-1.4 i-1.6 i

oe: 6K0819371A



08846
durit retour chauffage 1.4 16V-1.4 i-1.6 i

oe: 6K0819373D



09080
durit échangeur 1.9 SDI-1.9 TDI

oe: 6K0121086F -- 6K0121086E



09088
jeu de durit chauffage 1.9 SDI-1.9 TDI

oe: 6K0819371K -- 6K0819373L



35105
séparateur d'huile 1.4 16V-1.4 i-1.6 i

oe: 036103464D -- 36103464D



35108
séparateur d'huile 1.9 SDI

oe: 038129101A



02780
joint d'étanchéité, collecteur d'échappement 1.6 i-1.7 D-1.9 D

oe: 028129589B



03621
bouchon de remplissage d'huile 1.4 16V-1.4 i-1.6 i-1.7 D-1.9 D-1.9 SDI

oe: 06B103485C -- 049103485F

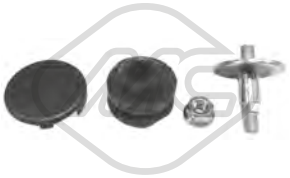

04365
jeu de boulons de culasse de cylindre 1.4 16V-1.4 i-1.6 i-1.7 D-1.9 D-1.9 SDI-1.9 TDI

oe: N90132603 -- 028103638G



02448 L: 72 mm
guide de jauge de niveau d'huile 1.6 i

oe: 053103663 -- 050103663



02876
guide de jauge de niveau d'huile 1.4 16V-1.4 i-1.6 i-1.7 D-1.9 D-1.9 SDI-1.9 TDI

oe: 028103663A -- 028103663B



03571 L: 270 mm
guide de jauge de niveau d'huile 1.9 SDI

oe: 038103663



03841 Ø 84.5 mm
couvercle filtre huile

oe: 045115433B -- 045115433E



04355
guide de jauge de niveau d'huile 1.4 16V-1.4 i

oe: 030115636A



05958
carter d'huile 1.6 i-1.7 D-1.9 D-1.9 SDI-1.9 TDI

oe: 51103601



05959
carter d'huile 1.9 SDI

oe: 038103601NA -- 038103603N



50290 Nombre de connexions: 2
capteur température liquide refroidissement 1.4 16V-1.4 i-1.6 i-1.7 D-1.9 SDI

oe: 25906041A -- 025906041A



00674 Filetage: 14x150
bouchon carter d'huile 1.4 16V-1.4 i-1.6 i-1.7 D-1.9 D-1.9 SDI-1.9 TDI

oe: 113115193

© INDUSTRIAL METALCAUCHO, S.L.U.



02916 Filetage: M14x150
bouchon carter d'huile

oe: N90813202 -- N90813201



04209 Filetage: M14 x 150
bouchon carter d'huile 1.4 16V-1.4 i-1.6 i-1.7 D-1.9 D-1.9 SDI

oe: N90288901 -- N0161552



05374
radiateur d'huile 1.9 D-1.9 SDI-1.9 TDI

oe: 038117070A



04759 L: 510 mm
jauge de niveau d'huile 1.9 SDI

oe: 038115611B

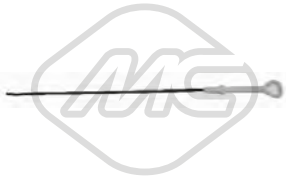

04760 L: 555 mm
jauge de niveau d'huile 1.6 i

oe: 027115611C



04793 L: 657 mm
jauge de niveau d'huile 1.4 i

oe: 030115611R



04942 L: 510 mm
jauge de niveau d'huile 1.7 D-1.9 D-1.9 SDI

oe: 028115611C



02669
joint spi de vilebrequin, ventilation du carter-moteur 1.9 D-1.9 SDI-1.9 TDI

oe: 028103500



03644
tuyau plastique vapeur 1.6 i-1.7 D-1.9 D-1.9 SDI-1.9 TDI

oe: 028103491J



03719
clapet de recyclage [essieu avant] 1.7 D-1.9 D-1.9 SDI-1.9 TDI

oe: 028129101D



08224
durit recyclage

oe: 051103493A

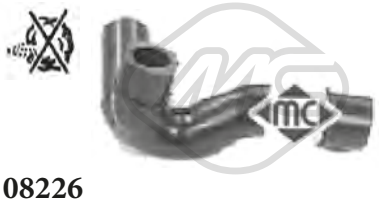

08226
durit recyclage 1.6 i

oe: 050103493A -- 048103493A



08385
durit recyclage 1.9 D

oe: 028103493E



08811
durit recyclage

oe: 030103493BB -- 030103493BB



08812
durit recyclage

oe: 032103493G -- 032103493G



08895
durit recyclage 1.9 TDI

oe: 028103493S



Type de fonctionnement: pneumatique
93004
vanne EGR avec joint d'étanchéite 1.9 TDI

oe: 045131501L -- 045131501C

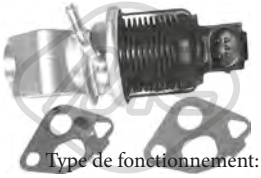

Type de fonctionnement: électrique
Nombre de connexions: 5
93025
vanne EGR avec joints 1.4 16V

oe: 036131503T

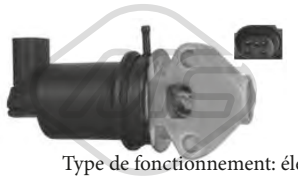

Type de fonctionnement: électrique

93029
vanne EGR avec joint d'étanchéite 1.4 16V

oe: 036131503M

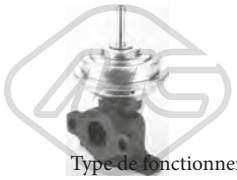

Type de fonctionnement: pneumatique

93057
vanne EGR avec joint d'étanchéite 1.9 D

oe: 028131501E



00016 Ø 3 mm Ø 7 mm L: 25 mm
bouchon retour carburant 1.7 D-1.9 D-1.9 SDI

oe: 1575.09 -- 9350058480



03672
soupape filtre à gasoil 1.7 D-1.9 D-1.9 SDI

oe: 191127247A



03708
bouchon réservoir carburant 1.4 16V-1.4 i-1.6 i-1.7 D-1.9 D-1.9 SDI

oe: 1J0201550BF -- 1J0201550AS



09146
conduite à haute pression, injection 1.6 i

oe: 6K0133723B -- 6K0133699B

CIRCUIT TURBO COMPRESSEUR

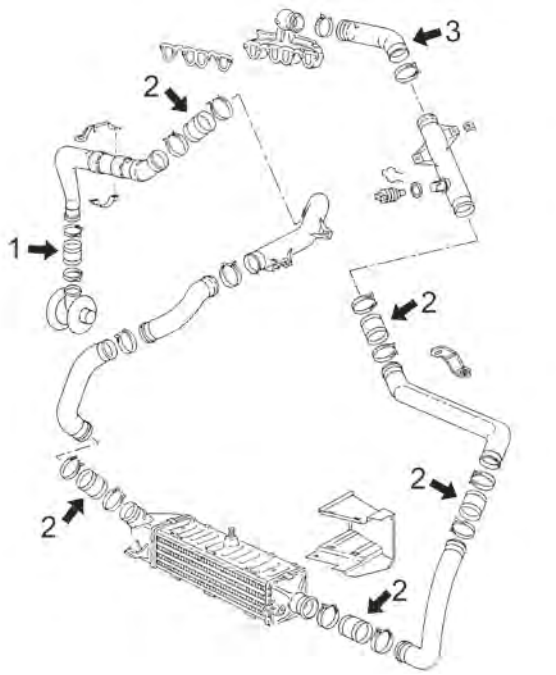

moteurs 1.9TDi depuis 11/'95 à 9/'00 (AHU-1Z-AFN-ALE)

1	09062	durit turbo
2	09061	durit turbo
3	09060	tube flexible de collecteur à admission air turbo

C104M1551TURBOP1 SEAT INCA 11/1995 - 06/2003

© INDUSTRIAL METALCAUCHO, S.L.U.

CIRCUIT TURBO COMPRESSEUR

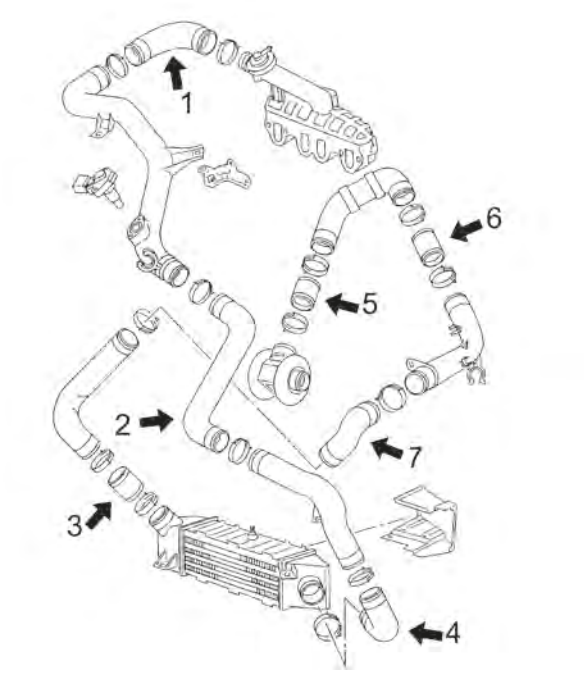

moteurs 1.9TDi depuis 11/'95 à 9/'00 de 90CV (AHU, 1Z, ALE) et 110CV (AFN)

1	09065	durit turbo
2	09777	durit turbor
3	09064	durit turbo
4	09063	durit turbo
5	09062	durit turbo
6	09061	durit turbo
7	09715	durit turbor

C104M1551TURBOP2 SEAT INCA 11/1995 - 06/2003



03718
durit air 1.9 TDI

oe: 6K0129684F



09060
durit turbo 1.9 TDI

oe: 1H0145838G

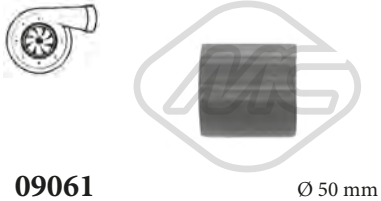

09061
durit turbo 1.9 TDI

Ø 50 mm L: 59 mm

oe: 1H0145834E -- 1H0145834J



09062
durit turbo 1.9 TDI

oe: 6K0145972B -- 3A0145972A



09063
durit turbo 1.9 TDI

oe: 6K0145832C

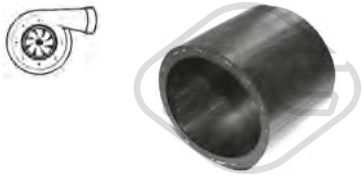

09064
durit turbo [inférieur] 1.9 TDI

oe: 1J0145834A



09065
durit turbo 1.9 TDI

oe: 6K0145838B



09069
durit turbo 1.9 TDI

oe: 1J0145828H



09715
durit turbor [droite] 1.9 TDI

oe: 6K0145834C

© INDUSTRIAL METALCAUCHO, S.L.U.



09777
durit turbor [gauche] 1.9 TDI

oe: 6K0145832E

SUSPENSION AVANT & SUPPORTS DE MOTEUR



1	00542	silentbloc
2	02660	silentbloc
3	02852	biellette de barre stabilisatrice
4	02685	support moteur AV
5	02627	support moteur G AR 1.4 et 1.6(AEE)
	04362	support moteur G AR 1.6(1F)-D et Sdi
6	02686	support moteur D AR
7	00917	palier de barre stabilisatrice Ø 18 mm
	04266	palier de barre stabilisatrice Ø 20 mm
8	04324	cache poussière amortisseur AV
9	04298	butée amortisseur (polyuréthane)
10	02812	support amortisseur avec roulement
11	52036	bras de suspension AV D
	52041	bras de suspension AV G
12	90035	moyeu AV avec ABS
	90073	moyeu AV, frein sans ABS
13	96124	flexible de frein AV
14	53003	rotule suspension G et D
15	53026	rotule de direction
	53095	rotule de direction
16	53032	rotule de direction 75 mm
	53133	rotule de direction 95 mm

C104M1551SOPDP1 SEAT INCA 11/1995 - 06/2003



00987 Ø 73 mm
support moteur [gauche] 1.6 i-1.7 D-1.9 D-1.9 SDI

oe: 357199402B

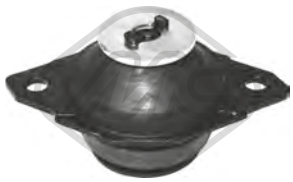

02627
support moteur [gauche] 1.4 i-1.6 i-1.9 SDI

oe: 191199381A



02685
support moteur [avant] 1.4 16V-1.4 i-1.6 i-1.7 D-1.9 D-1.9 SDI-1.9 TDI

oe: 1H0199609F -- 1H0199609E



02686
support moteur [arrière droite] 1.4 16V-1.4 i-1.6 i-1.7 D-1.9 D-1.9 SDI-1.9 TDI

oe: 1H0199262F -- 1H0199262A



04362
support moteur [arrière gauche] 1.6 i-1.7 D-1.9 D-1.9 SDI

oe: 3A0199402



00542 Ø 12 mm Ø 33 mm L: 54 mm
silentbloc triangle [essieu avant inférieur] 1.4 16V-1.4 i-1.6 i-1.7 D-1.9 D-1.9 SDI-1.9 TDI

oe: 357407182

© INDUSTRIAL METALCAUCHO, S.L.U.

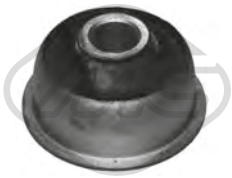

00543 Ø 17 mm
silentbloc triangle [essieu avant] 1.4 i-1.6 i-1.9 SDI

oe: 191407181A -- 191407181B



00917 Ø 18 mm
palier barre stabilisatrice [essieu avant] 1.4 i-1.6 i-1.7 D-1.9 D-1.9 SDI

oe: 191411314

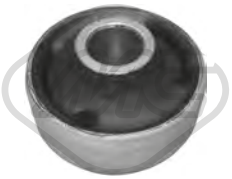

02660 Ø 17 mm Ø 27|60 mm
silentbloc triangle [essieu avant inférieur] 1.4 16V-1.4 i-1.6 i-1.7 D-1.9 D-1.9 SDI-1.9 TDI

oe: 191407181E -- 191407181D

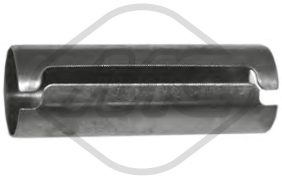

02822 Ø 16 mm Ø 17 mm L: 50 mm
manchon [avant et arrière] 1.4 i-1.6 i-1.7 D-1.9 D-1.9 SDI

oe: 191407190A

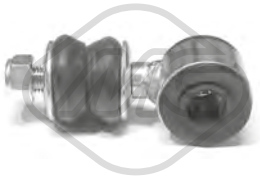

02852 Ø 16,5 mm L: 76 mm
biellette barre stabilisatrice [essieu avant] 1.4 16V-1.4 i-1.6 i-1.7 D-1.9 D-1.9 SDI-1.9 TDI

oe: 6K0411315 -- 191411315A



04266 Ø 20 mm
palier barre stabilisatrice [essieu avant] 1.4 16V-1.4 i-1.6 i-1.7 D-1.9 D-1.9 SDI-1.9 TDI

oe: 1H0411314



52036 Ø 19 mm
bras de suspension [essieu avant droit] 1.4 16V-1.4 i-1.6 i-1.7 D-1.9 D-1.9 SDI-1.9 TDI

oe: 191407151B



52041 Ø 19 mm
bras de suspension [essieu avant gauche] 1.4 16V-1.4 i-1.6 i-1.7 D-1.9 D-1.9 SDI-1.9 TDI

oe: 191407153 -- 191407153A



53003 Ø 19 mm
rotule de suspension [essieu avant] 1.4 16V-1.4 i-1.6 i-1.7 D-1.9 D-1.9 SDI-1.9 TDI

oe: 357407365 -- 357407365A

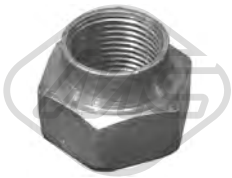

02609
ecrou, bout d'essieu [avant] 1.4 16V-1.4 i-1.6 i-1.7 D-1.9 D-1.9 SDI

oe: 171407643A -- SE021140340B



02812 Ø 14,2 mm Ø 97 mm
support amortisseur [essieu avant] 1.4 16V-1.4 i-1.6 i-1.7 D-1.9 D-1.9 SDI-1.9 TDI

oe: 7M0412331 -- 357412331A



04128 Ø 14,5 mm
roulement support amortisseur [essieu avant] 1.4 i-1.6 i-1.7 D-1.9 D-1.9 SDI

oe: 357412249A -- 357412249



04298
butée amortisseur [essieu avant] 1.4 16V-1.4 i-1.6 i-1.7 D-1.9 D-1.9 SDI-1.9 TDI

oe: 1H0412303B

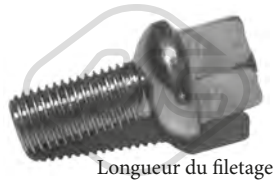

Longueur du filetage [mm]: 24
00792 Filetage [mm]:: M12 X 1.5
ecrou de roue 1.4 i-1.6 i-1.7 D-1.9 D-1.9 SDI

oe: 3A0601139



Ø 117 mm
Nombre de dents: 22
90002 H: 77 mm
moyeu de roue [essieu avant] 1.4 16V-1.4 i-1.6 i-1.7 D-1.9 D-1.9 SDI-1.9 TDI

oe: SE138140304A -- 357407615



Ø 120.5 mm
Nombre de dents: 22
90035 H: 74 mm
moyeu de roue [essieu avant] 1.4 16V-1.4 i-1.6 i-1.7 D-1.9 D-1.9 SDI-1.9 TDI

oe: 357407613B



Ø 120.5 mm
Nombre de dents: 22
90073 H: 74 mm
moyeu de roue [essieu avant] 1.4 16V-1.4 i-1.6 i-1.7 D-1.9 D-1.9 SDI-1.9 TDI

oe: 357407615



08377
tuyau à dépression, système de freinage 1.4 16V-1.4 i-1.6 i-1.7 D-1.9 D-1.9 SDI-1.9 TDI

oe: 321611939E -- 321611939E

© INDUSTRIAL METALCAUCHO, S.L.U.



74006 Ø 72 mm
kit de roulements de roue [essieu arrière] 1.4 16V-1.4 i-1.6 i-1.7 D-1.9 D-1.9 SDI-1.9 TDI

oe: 357498625B



74034 Ø 50 mm
kit de roulements de roue [essieu arrière] 1.4 16V-1.4 i-1.6 i-1.7 D-1.9 D-1.9 SDI-1.9 TDI

oe: 311405625N -- 443505509



74060 Ø 50 mm
kit de roulements de roue [essieu arrière] 1.4 16V-1.4 i-1.6 i-1.7 D-1.9 D-1.9 SDI-1.9 TDI

oe: 311405625N -- 8D0598625B



96124 L: 485 mm
flexible de frein [des deux côtés de l'essieu avant] 1.4 16V-1.4 i-1.6 i-1.7 D-1.9 D-1.9 SDI-1.9 TDI

oe: 1H0611701



Ø 27 - 89 mm
01061 kit
kit soufflet transmission [du côté boîte de vitesses des deux côtés de l'essieu avant]

oe: 6N0498201



Ø 21 - 100 mm
01192 kit
kit soufflet transmission [du côté boîte de vitesses des deux côtés du pont arrière des deux côtés de l'essieu avant] 1.6 i

oe: 191498201B



Ø 26 - 87 mm
01297 kit **00297**
kit soufflet transmission [côté roue des deux côtés de l'essieu avant] 1.6 i

oe: 6Q0498203A -- 2303398NK01



Ø 21 - 89 mm
01632 kit
kit soufflet transmission [du côté boîte de vitesses] 1.4 16V-1.4 i-1.6 i

oe: 191498201B -- 171498201A



Ø 26 - 78 mm
01921 kit **00921**
kit soufflet transmission [des deux côtés du pont arrière côté roue des deux côtés de l'essieu avant] eje delantero, ambos lados

oe: 6N0498203



Ø 25 - 86 mm
11146 kit **10146**
kit soufflet transmission [côté roue des deux côtés de l'essieu avant] 1.6 i

oe: 1H0498203

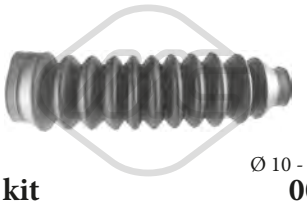

Ø 10 - 42 mm
01765 kit **00765**
kit soufflet crémaillère direction 1.9 SDI

oe: 1H0422831B -- 191422831

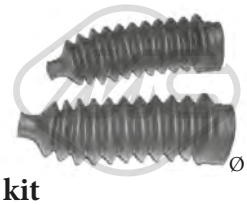

Ø 10 - 42 mm
01765C kit
kit soufflet crémaillère direction 1.9 SDI

oe: 1H0422831B -- 191422831



04324
soufflet amortisseur [avant] 1.4 16V-1.4 i-1.6 i-1.7 D-1.9 D-1.9 SDI-1.9 TDI

oe: 1J0412303 -- 357413175A

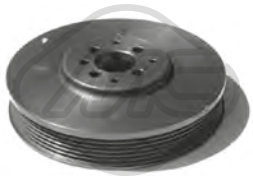

04290 Ø 162 mm - 6 gorges
poulie vilebrequin avec amortisseur de vibrations 1.7 D-1.9 D-1.9 SDI

oe: 028105243T -- 028105243K

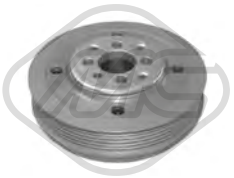

04421 Ø 143 mm - 6 gorges
poulie vilebrequin avec amortisseur de vibrations 1.9 SDI-1.9 TDI

oe: 038105243



04480 Ø 143 mm - 6 gorges
poulie vilebrequin avec amortisseur de vibrations 1.9 SDI-1.9 TDI

oe: 038105243E -- 03G105243C



04767 Ø 8 mm Ø 65 mm
galet guide alternateur 1.9 D-1.9 SDI-1.9 TDI

oe: 038145276 -- 038145276



04768 Ø 8 mm Ø 78 mm
galet guide alternateur 1.6 i-1.7 D-1.9 D-1.9 SDI

oe: 028145278E -- 028145278A

© INDUSTRIAL METALCAUCHO, S.L.U.

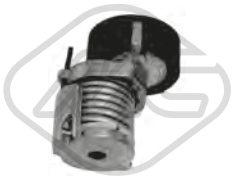

04770 Ø 70 mm
galet tendeur alternateur 1.4 16V-1.4 i-1.6 i

oe: 030145299F -- 030145299C



04771 Ø 70 mm
galet tendeur alternateur 1.9 D

oe: 028145278M

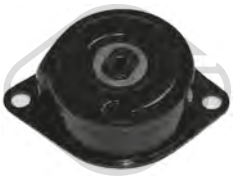

04908 Ø 72 mm L: 103 mm
galet tendeur alternateur 1.9 SDI

oe: 028903315R

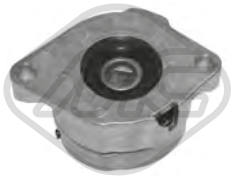

04909 Ø 72 mm L: 103 mm
galet tendeur alternateur 1.6 i-1.9 TDI

oe: 037903315C



04919 Ø 17 mm Ø 49.7 mm - 6 gorges
poulie alternateur

oe: 028903119AA -- 028903119P



04944
galet tendeur alternateur 1.9 TDI

oe: 038903315C



04997 Ø 23 mm Ø 55.9 mm - 6 gorges
poulie alternateur 1.9 SDI

oe: 038903119T -- 038903119A

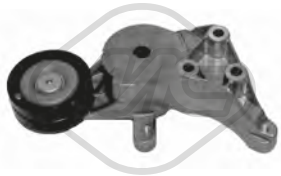

05039
galet tendeur alternateur 1.9 SDI

oe: 038903315E -- 038903315K



06280 Ø 56,0 mm
poulie de renvoi 1.4 16V

oe: 36109244J -- 36109244D



06283 Ø 60 mm
galet tendeur alternateur 1.4 16V

oe: 036109243AG



06284 Ø 8,0 mm Ø 60,0 mm
galet tendeur alternateur 1.4 16V

oe: 36109243R -- 36109243L



06287 Ø 8,0 mm Ø 28,0 mm
galet inverseur 1.9 SDI

oe: 58109244 -- 3L109244D



03681
protecteur courroie [supérieur] 1.6 i

oe: 026109173A



03715
protecteur courroie [avant] 1.6 i

oe: 026109107B



05694 Nombre de dents: 26
roue dentée, vilebrequin

oe: 030105263C -- 030105263A



05695 Nombre de dents: 22
roue dentée, vilebrequin

oe: 028105263E



05697 Nombre de dents: 22
roue dentée, vilebrequin 1.6 i

oe: 049105263C

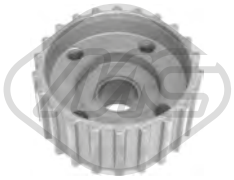

05698 Nombre de dents: 22
roue dentée, vilebrequin 1.9 SDI

oe: 038105263E

© INDUSTRIAL METALCAUCHO, S.L.U.



05699 Nombre de dents: 22
roue dentée, vilebrequin 1.9 D

oe: 028105263A -- 028105263D



02695
support carburateur 1.6 i

oe: 050129761A -- 050129761F

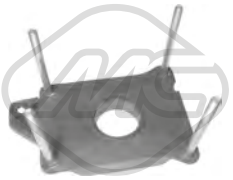

02699
support carburateur 1.4 i

oe: 030129765G



53026 L: 75 mm
rotule de direction [essieu avant droit] 1.4 16V-1.4 i-1.6 i-1.7 D-1.9 D-1.9 SDI-1.9 TDI

oe: 3A0422812 -- 191419812



53032 L: 75 mm
rotule de direction [essieu avant gauche] 1.4 16V-1.4 i-1.6 i-1.7 D-1.9 D-1.9 SDI-1.9 TDI

oe: 191419811



53095 L: 95 mm
rotule de direction [essieu avant droit] 1.4 16V-1.4 i-1.6 i-1.7 D-1.9 D-1.9 SDI-1.9 TDI

oe: 6K0422812 -- 6X0422812

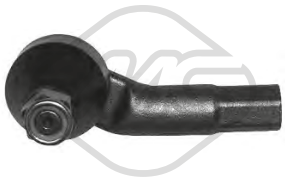

53133 L: 95 mm
rotule de direction [essieu avant gauche] 1.4 16V-1.4 i-1.6 i-1.7 D-1.9 D-1.9 SDI-1.9 TDI

oe: 6X0422811 -- 6K0422811



02854
butée cable embrayage 1.4 16V-1.4 i-1.6 i-1.7 D-1.9 D-1.9 SDI-1.9 TDI

oe: 1H0798303A

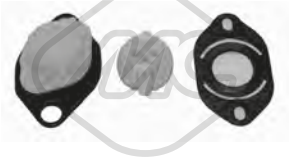

03724
jeu biellette BV 1.4 16V-1.4 i-1.6 i-1.7 D-1.9 D-1.9 SDI-1.9 TDI

oe: 191711251A



04141
kit levier BV 1.9 TDI

oe: 1L0711051

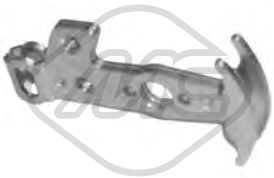

04360
biellette de BV 1.9 SDI

oe: 1H0711051B



04361
support guide BV 1.4 16V-1.4 i-1.6 i-1.7 D-1.9 D-1.9 SDI-1.9 TDI

oe: 1H0711083



00864
revêtement de pédale

oe: 321721173



02813 L: 220 mm
levier de vitesse [avant] 1.6 i-1.7 D-1.9 D-1.9 SDI

oe: 191711574



02841
jeu biellette BV 1.4 16V-1.4 i-1.6 i-1.7 D-1.9 D-1.9 SDI-1.9 TDI

oe: 1H0711173



02878 L: 220 mm
levier de vitesse [avant] 1.6 i-1.7 D-1.9 D-1.9 SDI

oe: 1H0711574



02879 L: 60 mm
biellette de BV 1.6 i-1.7 D-1.9 D-1.9 SDI

oe: 1H0711595



03691
levier de vitesse (cde à cable)

oe: 1J0711256 -- 1J0711256

© INDUSTRIAL METALCAUCHO, S.L.U.



04772
fourchette de débrayage 1.6 i-1.7 D-1.9 D-1.9 SDI

oe: 020141723C

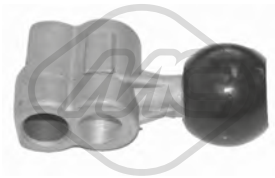

04902 L: 81 mm
articulacion BV

oe: 191711233

04906 L: 342 mm
actioneur débrayage central 1.6 i-1.7 D-1.9 D-1.9 SDI

oe: 020141741B



06120
cylindre récepteur

oe: 1J0721261E -- 1J0721261F



06126
cylindre émetteur 1.9 SDI

oe: 6K1721401



57833
douille de guidage embrayage 1.4 i

oe: 085141181 -- 85141181



80007 L: 1065/804 mm
cable commande d'embrayage 1.4 i-1.6 i-1.7 D-1.9 D-1.9 SDI-1.9 TDI

oe: 6K1721335H -- 6K1721335G



80031 L: 987/715 mm
cable commande d'embrayage 1.4 i-1.6 i-1.7 D

oe: 6K1721335T -- 6K1721335Q



80050 L: 1047/838 mm
cable commande d'embrayage 1.4 16V

oe: 6X1721335 -- 6N1721335K



80060 L: 854/653 mm
cable commande d'embrayage 1.6 i-1.7 D-1.9 D-1.9 SDI-1.9 TDI

oe: SE138126201A -- 6K1721335K

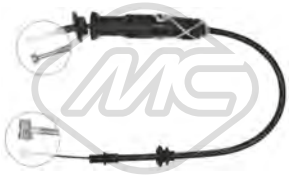

80175 L: 865/598 mm
cable commande d'embrayage 1.6 i-1.7 D-1.9 D-1.9 SDI-1.9 TDI

oe: 6K1721335C -- 6K1721335B



80207 L: 1073/833 mm
cable commande d'embrayage 1.4 16V-1.6 i

oe: 6N1721335K -- 6N1721335J



80292 L: 1097/823 mm
cable commande d'embrayage 1.4 i-1.6 i-1.7 D

oe: 6K1721335A



80348 L: 1085/823 mm
cable commande d'embrayage 1.4 16V-1.4 i-1.6 i-1.7 D

oe: 6K1721335A



02425
support echappement 1.4 16V-1.4 i-1.6 i-1.7 D-1.9 D-1.9 SDI-1.9 TDI

oe: 1H0253144C



02426
support echappement

oe: 6X0253147 -- 1H0253147B



02767
support echappement 1.4 16V-1.4 i-1.6 i-1.7 D-1.9 D-1.9 SDI-1.9 TDI

oe: 6U0253147



04364
support catalyseur [Silencieux avant] 1.4 16V

oe: 1H0253144E

© INDUSTRIAL METALCAUCHO, S.L.U.

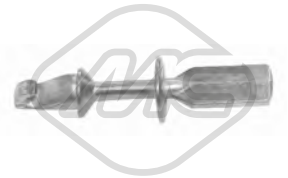

04766
guide fermeture porte

oe: 1H0837223B



03887 L: 100 mm
boîte à fusibles 1.4 16V-1.4 i-1.6 i-1.7 D-1.9 D-1.9 SDI-1.9 TDI

oe: 1J0937617B



03738
interrupteur feux de frein 1.4 16V-1.4 i-1.6 i-1.7 D-1.9 D-1.9 SDI

oe: 1C0945511A -- 1J0945511D



02059
pompe lave-glaces 1.4 16V-1.4 i-1.6 i-1.7 D-1.9 D-1.9 SDI-1.9 TDI

oe: 1T0955651A -- 1K6955651

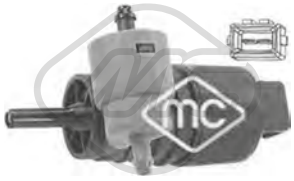

02061
pompe lave-glaces 1.4 16V-1.4 i-1.6 i-1.7 D-1.9 D-1.9 SDI-1.9 TDI

oe: 333955651 -- 1H6955651



02062
pompe lave-glaces 1.4 16V-1.4 i-1.6 i-1.7 D-1.9 D-1.9 SDI-1.9 TDI

oe: 1T0955651 -- 1K5955651



02073
pompe lave-glaces 1.4 16V-1.4 i-1.6 i-1.7 D-1.9 D-1.9 SDI-1.9 TDI

oe: 1H5955651

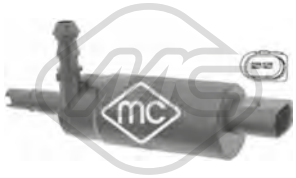

02075
pompe à eau phares 1.4 16V-1.4 i-1.6 i-1.7 D-1.9 D-1.9 SDI

oe: 1J0955681 -- 3B7955681

© INDUSTRIAL METALCAUCHO, S.L.U.

CIRCUIT D'EAU

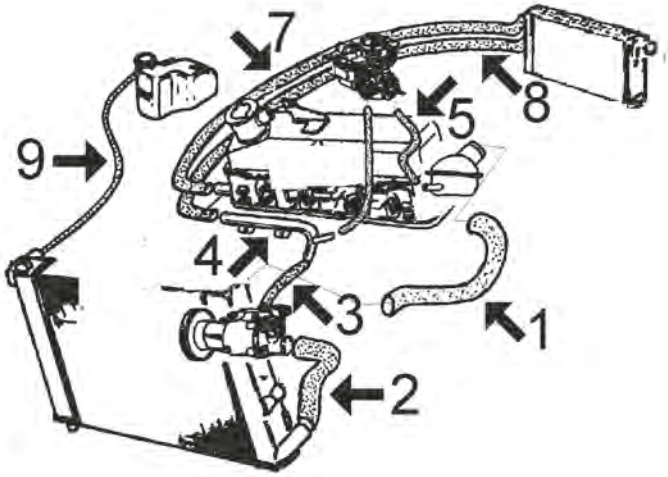

PANDA et TRANS jusqu'à '86

1	07289	durit superior radiateur Panda
2	07288	durit radiateur inf.
3	05633	durit de pompe à tube métallique
4	03007	durit refroidissement
5	07290	durit de thermostat à carburateur
7	07539	durit de chauffage à thermostat
8	07540	durit de chauffage à tube métallique
9	00116	durit vase d'expansion à radiateur Ø 8x14 mm, long. approx. 75 cms

C104M91M262M382M386M5035CAP1 SEAT MARBELLA - PANDA - RONDA - TERRA 06/1982 - 10/1996

CIRCUIT D'EAU

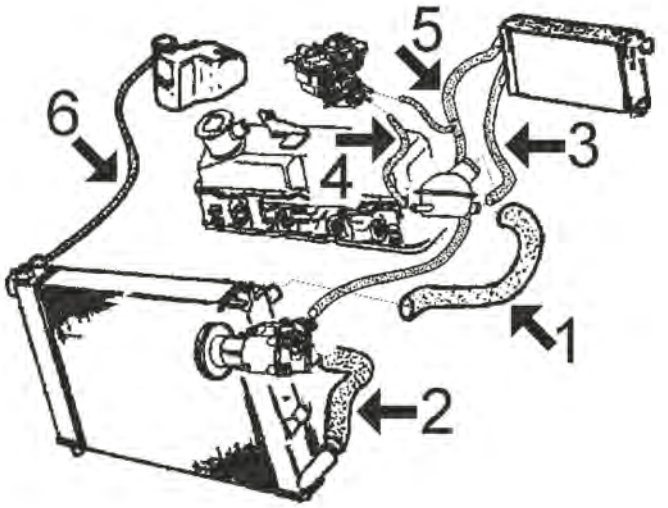

MARBELLA et TERRA, jusqu'à '90

1	07289	durit superior radiateur Marbella 4 gear et Terra
	07325	durit superior radiateur Marbella 5 gear
2	07288	durit plus bas radiateur Marbella et Terra
3	07706	durit de chauffage à thermostat
4	07290	durit de thermostat à carburateur
5	07707	durit de chauffage à pompe et carburateur (3 voies)
6	00116	durit vase d'expansion à radiateur Ø 8x14 mm, long. approx 75 cms.

C104M91M262M382M386M5035CAP2 SEAT MARBELLA - PANDA - RONDA - TERRA 06/1982 - 10/1996

CIRCUIT D'EAU

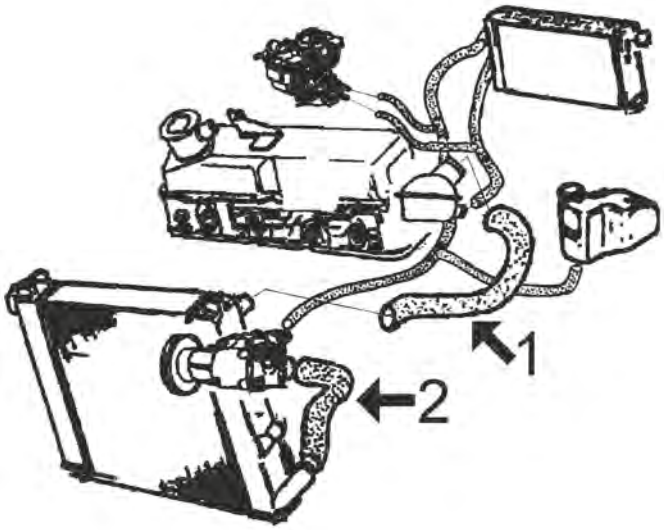

MARBELLA et TERRA (essence), depuis '90 :

1	08018	durit radiateur sup.
2	08017	durit radiateur inf.

C104M91M262M382M386M5035CAP3 SEAT MARBELLA - PANDA - RONDA - TERRA 06/1982 - 10/1996

CIRCUIT D'EAU

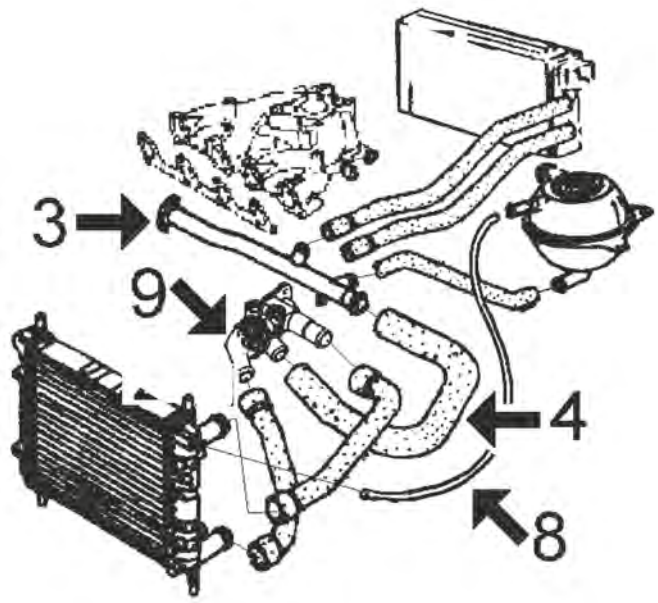

TERRA diesel, depuis '90

3	03087	durit refroidissement
4	07929	durit de raccord accès de l'eau à tube métallique
8	00116	durit vase d'expansion à radiateur Ø 8x14 mm long. approx. 65 cms.
9	03528	thermostat (plastique)

C104M91M262M382M386M5035CAP4 SEAT MARBELLA - PANDA - RONDA - TERRA 06/1982 - 10/1996



00116 Ø 8 mm Ø 15 mm
durit eau 8 x 15 mm [droite, supérieur] MARBELLA,-PANDA,TERRA 0.8-0.9-1.3 D-1.4 D

oe:



03007
tube d'eau métallique PANDA 0.9

oe: 5399571 -- 4443821



03087
tube d'eau métallique TERRA 1.3 D-1.4 D

oe: 030121065A -- 052121071Q

© INDUSTRIAL METALCAUCHO, S.L.U.



03092
thermostat d'eau 87 °C RONDA 1.2-1.4-1.5-1.6-1.7 D

oe: 068121113H -- 068121113B

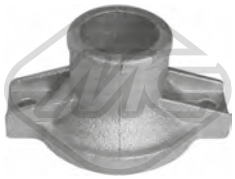

03118
couvercle thermostat RONDA 1.2-1.4-1.5-1.6-1.7 D

oe: SE021032200A

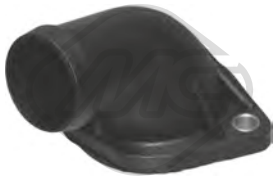

03528
couvercle thermostat TERRA 1.3 D-1.4 D

oe: 030121121B

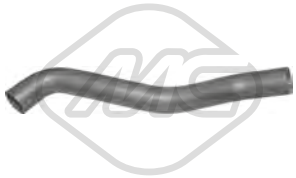

05119
durit de radiateur [inférieur] RONDA 1.2-1.5

oe: SE021117207A



05120
durit de radiateur [supérieur] RONDA 1.2-1.5

oe: SE021117205C -- SE021117205



07288 Ø 31 mm Ø 40 mm L: 330 mm
durit de radiateur [inférieur] MARBELLA 0.8-0.9

oe: 4405595



07289
durit de radiateur [supérieur] MARBELLA 0.8-0.9

oe: SE141117205A



07290
durit de radiateur MARBELLA 0.8-0.9

oe: SE020032161A



07325
durit de radiateur [supérieur] MARBELLA 0.8-0.9

oe: SE141117205B



07706
durit chauffage MARBELLA,TERRA 0.8-0.9

oe: SE141186332



07929
durit de radiateur TERRA 1.3 D-1.4 D

oe: 030121063



08017
durit de radiateur [inférieur] MARBELLA 0.9

oe: SE029117223B



08018
durit de radiateur [supérieur] MARBELLA 0.9

oe: SE029117205B -- SE029117205C



08462
durit de radiateur [inférieur] RONDA 1.2-1.5

oe: 7730815 -- 46417779



30295
bride de thermostat 87 °C MARBELLA,TERRA 0.8-0.9

oe: HB03222100 -- 4296930

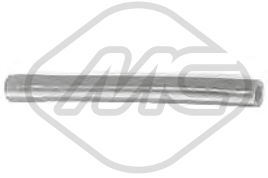

05633 Ø 10 mm Ø 16 mm L: 135 mm
durit PANDA 0.9

oe: 4221427 -- 4221427



07336
durit chauffage MARBELLA 0.8

oe: 7680648 -- 7537071



07539 Ø 15 mm Ø 23 mm L: 740 mm
durit chauffage [entrée] PANDA 0.9

oe: 7532701 -- 4412272

© INDUSTRIAL METALCAUCHO, S.L.U.



07540
durit chauffage [entrée] PANDA 0.9

oe: SE141186333A -- SE127186332A



07707
durit chauffage MARBELLA,TERRA 0.8-0.9

oe: SE028186333A



05916
carter d'huile PANDA

oe: 7649851 -- 7792191



00676 Filetage: 22x1.5
bouchon carter d'huile PANDA 0.9

oe: NR14325301



00245
poignée jauge niveau huile MARBELLA 0.8

oe: 4328493 -- 4328493

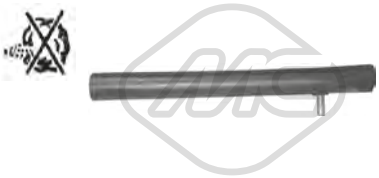

07291
durit recyclage PANDA,TERRA

oe: 5976425 -- 5976425



00585
support pompe à essence MARBELLA,PANDA,TERRA 0.8-0.9-1.3 D-1.4 D

oe: SE020020021A



07330 Ø 50 mm Ø 58 mm L: 110 mm
manchon carburant MARBELLA,PANDA,TERRA

oe: 806105 -- 5940063

SUSPENSION AVANT & SUPPORTS DE MOTEUR

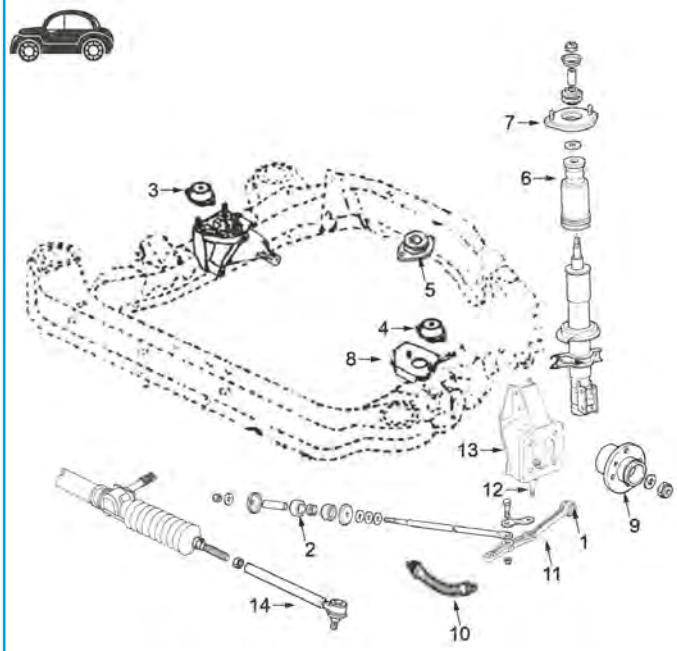

1	00269	silentbloc bras de suspension
	00459	silentbloc bras de suspension
2	00464	palier de barre stabilisatrice
3	00259	support de moteur à droite (sauf Terra Diesel)
	02627	support moteur à droite Terra Diesel
4	00251	support moteur G (sauf Terra Diesel)
	00802	support moteur G Terra Diesel
5	00259	support de moteur arrière Panda 35
	00582	support de moteur arrière Panda 40-45-Marbella Trans et Terra (sauf Diesel)
	00802	silentbloc support moteur arrière Terra Diesel
6	00682	cache poussière amortisseur AV jusqu'à '90
	02329	cache poussière amortisseur AV depuis '90
8	02654	support BV 4 rapports (sauf D)
	04070	support BV 5 rapports (sauf D)
9	90009	Moyeu AV
10	96144	flexible de frein AV
11	52073	bras suspension AV inf. G D
12	53042	rotule bras de suspension superior
13	52105	bras de suspension devant des deux côtés
14	53128	rotule de direction G et D

C104M91M262M382M386M5035SOPDP1 SEAT MARBELLA - PANDA - RONDA - TERRA 06/1982 - 10/1996

© INDUSTRIAL METALCAUCHO, S.L.U.

SUSPENSION ARRIERE

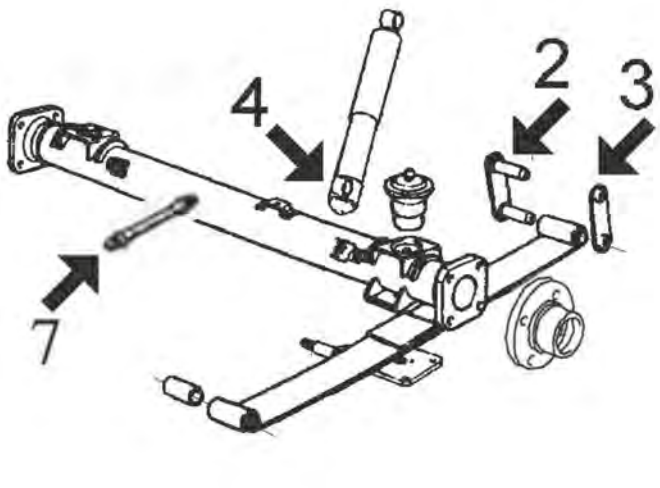

2	00720	jeu support arrière ressort
3	00719	support arrière ressort complète
4	00022	douille amortisseur
7	96095	flexible frein AR

C104M91M262M382M386M5035SOPTP1 SEAT MARBELLA - PANDA - RONDA - TERRA 06/1982 - 10/1996

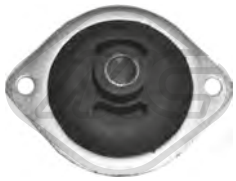

00251
support moteur [côté conducteur + passager av.] MARBELLA,PANDA 0.8-0.9

oe: SE127154605A



00259
support moteur [droite] MARBELLA,PANDA 0.8-0.9

oe: 4406758

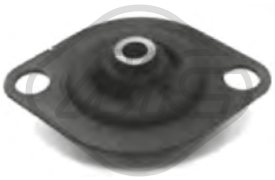

00582
support moteur [arrière] MARBELLA,PANDA,TERRA 0.8-0.9-1.3 D-1.4 D

oe: SE141154805A



00802
support moteur [avant] TERRA 1.3 D-1.4 D

oe: 867199541A -- 867199541

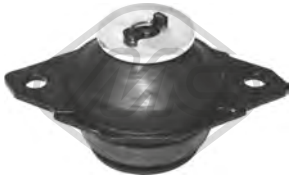

02627
support moteur [gauche] TERRA 1.3 D-1.4 D

oe: 191199381A



00230 Ø 13 mm Ø 30 mm
silentbloc triangle [intérieur] RONDA 1.2-1.4-1.5-1.6-1.7 D

oe: SE138156532A



00269 Ø 10 mm
silentbloc bras de suspension [essieu avant] MARBELLA,PANDA,TERRA 0.8-0.9-1.3 D-1.4 D

oe: SE127156137A



00459 Ø 12 mm Ø 36 mm
silentbloc bras de suspension [intérieur essieu avant] 0.8-0.9-1.2-1.3 D-1.4-1.4 D-1.5-1.6-1.7 D

oe: SE138156137A



00464 Ø 17 mm
palier de barre [essieu avant] MARBELLA,TERRA 0.8-0.9-1.3 D-1.4 D

oe: SE138156244A -- 4448132

© INDUSTRIAL METALCAUCHO, S.L.U.



00489
silentbloc bras de suspension [essieu avant] MARBELLA,RONDA,TERRA 0.8-0.9-1.2-1.3 D-1.4-1.4 D-1.5-1.6-1.7 D

oe: 4125492 -- 4125489



02446 Ø 15 mm
palier barre stabilisatrice [essieu avant] MARBELLA 0.8-0.9

oe: 7548992



05619 Ø 14 mm
jeu silentblocs bras suspension [essieu avant] RONDA 1.2-1.4-1.5-1.6-1.7 D

oe: 7550274 -- 7550273



07258 Ø 17 mm
palier barre stabilisatrice [des deux côtés de l'essieu avant] MARBELLA 0.8-0.9

oe: 7592476



52073
bras de suspension [des deux côtés de l'essieu avant] MARBELLA,PANDA,TERRA 0.8-0.9-1.3 D-1.4 D

oe: SE028156110A -- SE141156110A



52105
bras de suspension [des deux côtés de l'essieu avant] MARBELLA,PANDA,TERRA 0.8-0.9-1.3 D-1.4 D

oe: SE028140104A



53042 Ø 37 mm
rotule de suspension [essieu avant] MARBELLA,-PANDA,TERRA 0.8-0.9-1.3 D-1.4 D

oe: 4402649 -- 4402644

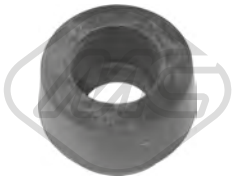

00022 Ø 16 mm
douille amortisseur MARBELLA,PANDA,TERRA 0.8-0.9-1.3 D-1.4 D

oe: SE141156206A



00682
soufflet amortisseur [essieu avant] MARBELLA,TERRA 0.8-0.9-1.3 D-1.4 D

oe: SE141156212A



00715
soufflet amortisseur [essieu avant] RONDA 1.2-1.4-1.5-1.6-1.7 D

oe: 5978771



00719
support suspension MARBELLA,TERRA 0.8-0.9-1.3 D-1.4 D

oe:

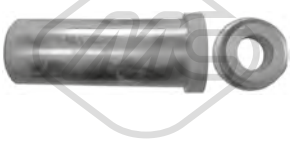

00720
butée élastique [essieu arrière] MARBELLA,PANDA,TERRA 0.8-0.9-1.3 D-1.4 D

oe: SE024157013B -- SE024157013A



02329
soufflet amortisseur [avant] MARBELLA,TERRA 0.8-0.9-1.3 D-1.4 D

oe: SE028156001A -- SE021156212B



57919 Ø 12 mm L: 119 mm
kit support amortisseur [des deux côtés de l'essieu avant] MARBELLA,RONDA,TERRA 0.8-0.9-1.2-1.3 D-1.4-1.4 D-1.5-1.6-1.7 D

oe: SE141156228A -- 4400905

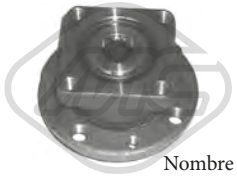

Ø 117 mm
Nombre de dents: 20
90009 H: 70 mm
moyeu de roue [des deux côtés de l'essieu avant] MARBELLA,PANDA,TERRA 0.8-0.9-1.3 D-1.4 D

oe: 3981586 -- 4900918



Ø 116.6 mm
Nombre de dents: 20
90208 H: 70 mm
moyeu de roue [des deux côtés de l'essieu avant] MARBELLA,PANDA,TERRA 0.8-0.9-1.3 D-1.4 D

oe: 4900918 -- 3981586



96017 L: 436 mm
flexible de frein [des deux côtés de l'essieu avant] RONDA 1.2-1.4-1.5-1.6-1.7 D

oe: 5986578 -- 5966685



96083 L: 305 mm
flexible de frein [des deux côtés de l'essieu avant]ro, ambos lados MARBELLA 0.9

oe: 4348052 -- 4348052

© INDUSTRIAL METALCAUCHO, S.L.U.



96088 L: 282 mm
flexible de frein [essieu avant] MARBELLA,PANDA,-TERRA 0.9-1.3 D-1.4 D

oe: 4348050 -- 4234524



96095 L: 290 mm
flexible de frein [des deux côtés du pont arrière] MARBELLA,PANDA,TERRA 0.8-0.9

oe: 481627 -- 481627



96144 L: 455 mm
flexible de frein [essieu avant] MARBELLA,PANDA,-TERRA 0.8-0.9-1.3 D-1.4 D

oe: 4806.35 -- 7567862



96418 L: 275 mm
flexible de frein [des deux côtés de l'essieu avant] MARBELLA,PANDA,TERRA 0.9-1.3 D-1.4 D

oe: 4348050 -- 4234524



Ø 25 - 64 mm
00176
capuchon palier [du côté boîte de vitesses] PANDA

oe: 4333088 -- 4333088



Ø 30 - 73 mm
00349
soufflet transmission [du côté boîte de vitesses] MARBELLA,TERRA

oe: 7621245



Ø 23 - 81 mm
00622
soufflet transmission [du côté boîte de vitesses] TERRA 1.3 D-1.4 D

oe: 92601366



Ø 30 - 80 mm
01054 kit **00583**
kit soufflet transmission [du côté boîte de vitesses des deux côtés de l'essieu avant] MARBELLA,TERRA

oe: 7625541 -- 7625541



Ø 20 - 70 mm
01170 kit **00170**
kit soufflet transmission [côté roue des deux côtés de l'essieu avant] MARBELLA,RONDA 0.8-0.9-1.2-1.4-1.5-1.6-1.7 D

oe: SE127141537



Ø 21 - 65 mm
01179 kit **00179**
kit soufflet transmission [côté roue des deux côtés de l'essieu avant] MARBELLA,TERRA 0.8-0.9-1.3 D-1.4 D

oe: 7682886



Ø 21 - 94 mm
01455 kit
kit soufflet transmission [du côté boîte de vitesses] TERRA

oe: 171498201



Ø 20 - 68 mm
01514 kit **00514**
kit soufflet transmission [côté roue des deux côtés de l'essieu avant] MARBELLA,TERRA 0.8-0.9

oe: 5987092



Ø 23 - 74 mm
01577 kit **00577**
kit soufflet transmission [côté roue des deux côtés de l'essieu avant] TERRA

oe: 7578083



Ø 30 - 73 mm
01599 kit
kit soufflet transmission [du côté boîte de vitesses] MARBELLA 0.9

oe: 7921245



Ø 21 - 89 mm
01632 kit
kit soufflet transmission [du côté boîte de vitesses] TERRA

oe: 191498201B -- 171498201A



Ø 23 - 73 mm
01636 kit
kit soufflet transmission [du côté boîte de vitesses essieu avant droit] MARBELLA,TERRA

oe: 7621245 -- 7621245



Ø 10 - 25 mm
01257 kit **00257**
kit soufflet crémaillère direction 1.2-1.4-1.5-1.6-1.7 D

oe: 114509822 -- 4371156

© INDUSTRIAL METALCAUCHO, S.L.U.



Ø 10 - 42 mm

01258 kit **00258**

kit soufflet crémaillère direction [essieu avant gauche] MARBELLA,RONDA,TERRA 0.8-0.9-1.2-1.3 D-1.4 D-1.4-1.5-1.6-1.7 D

oe: 7583242 -- 4371155

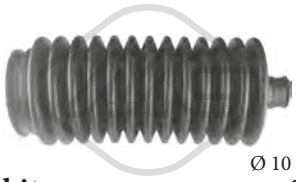

Ø 10 - 48 mm

01758 kit **00758**

kit soufflet crémaillère direction [gauche] MARBELLA,RONDA 0.8-0.9-1.2-1.4-1.5-1.6-1.7 D

oe:



00289 Ø 21.5 mm Ø 28 mm

douille, arbre de direction MARBELLA,PANDA,TERRA 0.8-0.9-1.3 D-1.4 D

oe: 4330731



53128 L: 90 mm

rotule de direction [des deux côtés de l'essieu avant] MARBELLA,PANDA,TERRA 0.8-0.9-1.3 D-1.4 D

oe: SE141162410A



00478

jeu biellette BV MARBELLA,PANDA,TERRA

oe:



02654

support boîte MARBELLA,PANDA 0.8-0.9

oe: SE141128070A



03724

jeu biellette BV TERRA 1.3 D-1.4 D

oe: 191711251A



04070

support boîte MARBELLA 0.8-0.9

oe: SE141128070B



00411 L: 65 mm

revêtement de pédale 0.8-0.9-1.2-1.3 D-1.4 D-1.4-1.5-1.6-1.7 D

oe: SE138126025A



00477

bagues levier de vitesse PANDA 0.9

oe: 4438297 -- 4318468

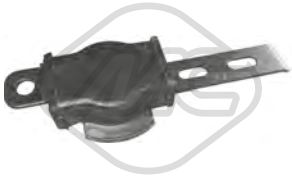

00717

attache levier BV MARBELLA 0.8-0.9

oe: SE141153206A



80116 L: 561/363 mm

cable commande d'embrayage MARBELLA,TERRA 0.8-0.9

oe: SE141126201B



80265 L: 512/292 mm

cable commande d'embrayage MARBELLA 0.8-0.9

oe: SE141126201A



80424 L: 581/337 mm

cable commande d'embrayage TERRA 1.3 D-1.4 D

oe: SE029110699A -- X03961680



00156

support echappement MARBELLA,PANDA,TERRA 0.8-0.9-1.3 D-1.4 D

oe: SE127115138A -- HB11513800



00165 Ø 45 mm Ø 68 mm

support echappement 0.8-0.9-1.2-1.5-1.7 D

oe: SE138115514A



00238

support echappement TERRA 0.9-1.3 D-1.4 D

oe: 823253149

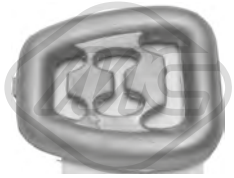

00243

support echappement PANDA 0.9

oe: SE138393770

© INDUSTRIAL METALCAUCHO, S.L.U.

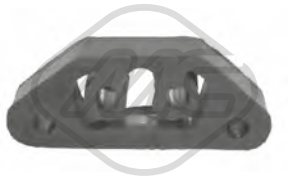

00280
support echappement TERRA 1.3 D-1.4 D

oe: 60586017 -- 60586017



00390
bride métallique échappement MARBELLA,PANDA,TERRA 0.8-0.9-1.3 D-1.4 D

oe: SE127115112A -- SE127115110A



00749 Ø 69 mm
collier de serrage échappement TERRA

oe: 171335 -- 171335



02071
pompe lave-glaces PANDA 0.9

oe: 6434.67 -- 6434.67

© INDUSTRIAL METALCAUCHO, S.L.U.



02916 Filetage: M14x150
bouchon carter d'huile 1.0

oe: N90813202 -- N90813201



04209 Filetage: M14 x 150
bouchon carter d'huile 1.0

oe: N90288901 -- N0161552



57737
support moteur [droite] 1.0

oe: 1S0199262

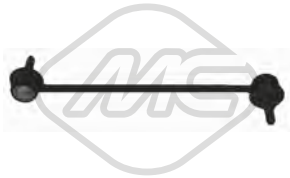

04792 L: 268 mm
biellette embout barre stabilisatrice [des deux côtés de l'essieu avant] 1.0

oe: 6Q0411315H -- 6Q0411315P



57163
demi-bague barre stab [essieu avant gauche] 1.0

oe: 6Q0411333A



04177 Ø 14,2 mm Ø 83 mm
support amortisseur [essieu avant] 1.0

oe: 1J0412331C



04920
butée amortisseur [essieu arrière] 1.0

oe: 6Q0512131B



06289 Ø 8,0 mm Ø 60,0|70,6 mm
galet tendeur alternateur 1.0

oe: 4E109479H -- 4E109479G



06290 Ø 50,0 mm
poulie de renvoi 1.0

oe: 4E109244B -- 4C109244D



02059
pompe lave-glaces 1.0

oe: 1T0955651A -- 1K6955651



50113 L: 62 mm
capteur ABS Capteur actif [essieu avant gauche] 1.0

oe: WHT003861 -- 6Q0927803B



50114 L: 62 mm
capteur ABS Capteur actif [essieu avant droit] 1.0

oe: WHT003860 -- 6Q0927804B



50115 L: 62 mm
capteur ABS Capteur actif [essieu arrière gauche] 1.0

oe: WHT003863 -- 6Q0927807B



50116 L: 58 mm
capteur ABS Capteur actif [essieu arrière droit] 1.0

oe: WHT003862 -- 6Q0927808B

© INDUSTRIAL METALCAUCHO, S.L.U.

CIRCUIT D'EAU

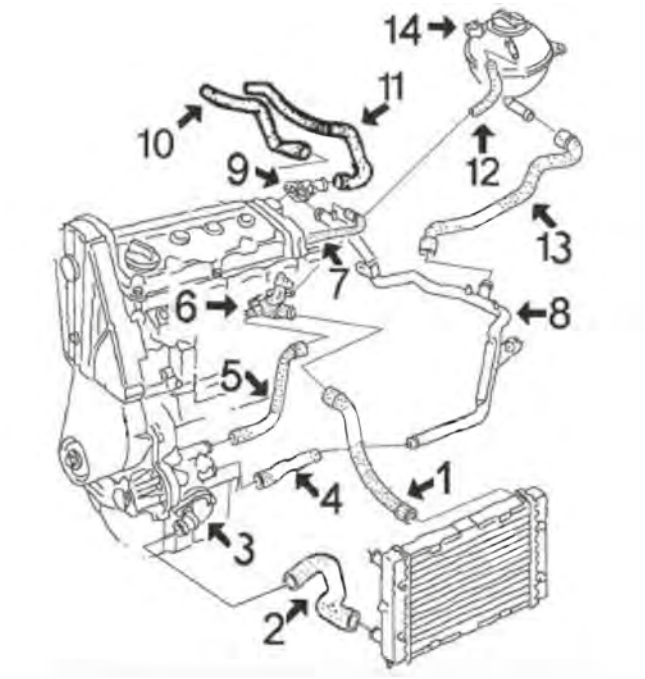

1.6 carburateur moteurs EZ-ABN depuis '91 jusqu'à '94

1	07342	durit radiateur sup.
2	07343	durit radiateur inf.
3	03536	bride de thermostat
4	07993	durit de pompe de l'eau à tube métallique
5	07715	durit de pompe à culasse
6	03522	bride de thermostat
7	08381	jeu de durit collecteur
8	03079	durit refroidissement
9	03517	bride liquide refroidissement
10	08395	durit chauffage - ventilation
11	08050	durit chauffage - ventilation
12	00116	durit de trop-plein de vase d'expansion à radiateur Ø 8x14 mm, long. aprox 610 m
13	08378	durit
14	03504	vase d'expansion
	03506	bouchon de vase d'expansion

C104M409CAP1 SEAT TOLEDO I 01/1991 - 10/1999

CIRCUIT D'EAU

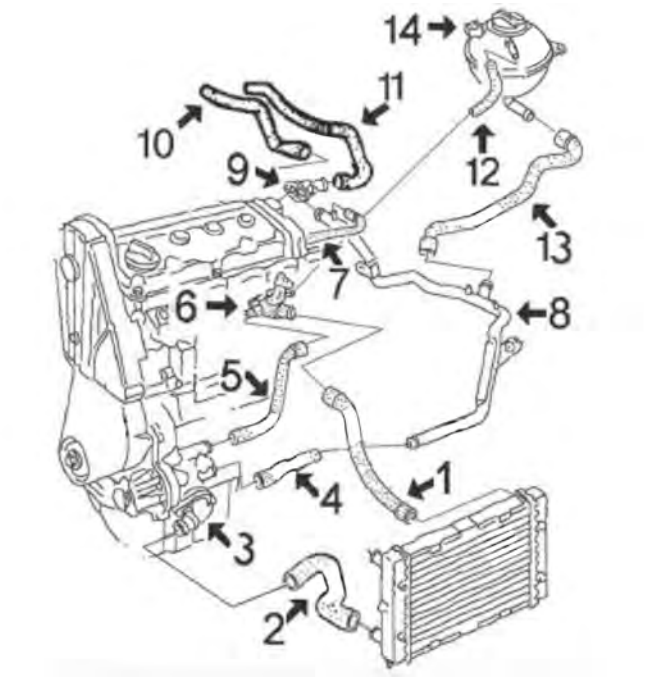

1.6 moteur injection 1F depuis '91 jusqu'à '98 (sauf moteur AFT de 100cv) || 1.8 moteurs injection RP-ABS depuis '91 jusqu'à '94 || 1.8 moteur injection ADZ depuis '94 jusqu'à '98 || 1.8 moteur injection ACC depuis '95 jusqu'à '98

1	07342	durit superior radiateur 1.6 sans air conditionné jusqu'à '93
	08191	durit superior radiateur 1.6 avec air conditionné et 1.8 jusqu'à '93
	08387	durit superior radiateur 1.6-1.8 de '93
2	07341	durit plus bas radiateur 1.6 avec air conditionné et 1.8 tous jusqu'à '93
	07343	durit plus bas radiateur 1.6 sans air conditionné jusqu'à '93
	08406	durit plus bas radiateur 1.8 sans air conditionné '93
	08453	durit plus bas radiateur 1.6i-1.8 avec air conditionné '93
3	03536	bride de thermostat
4	07993	durit de pompe de l'eau à tube métallique jusqu'à '93
	08386	durit de pompe de l'eau à tube métallique de '93
5	07715	durit de pompe à bride culasse jusqu'à '93
	08383	durit de pompe a bride culasse de '93
6	03522	bride de thermostat 1.6i
	03535	bride liquide refroidissement connexion durit 1.8
7	08391	durit collecteur
8	03079	tube d'eau métallique jusqu'à '93
	03084	tube d'eau métallique '93-
9	03517	bride liquide refroidissement
10	08395	durit chauffage - ventilation
11	08050	durit chauffage - ventilation
12	00116	durit trop-plein vase expansion Ø 8x14 mm, long. approx 610 m
13	08378	durit
14	03504	vase d'expansion
	03506	bouchon de vase d'expansion

C104M409CAP2 SEAT TOLEDO I 01/1991 - 10/1999

© INDUSTRIAL METALCAUCHO, S.L.U.

CIRCUIT D'EAU

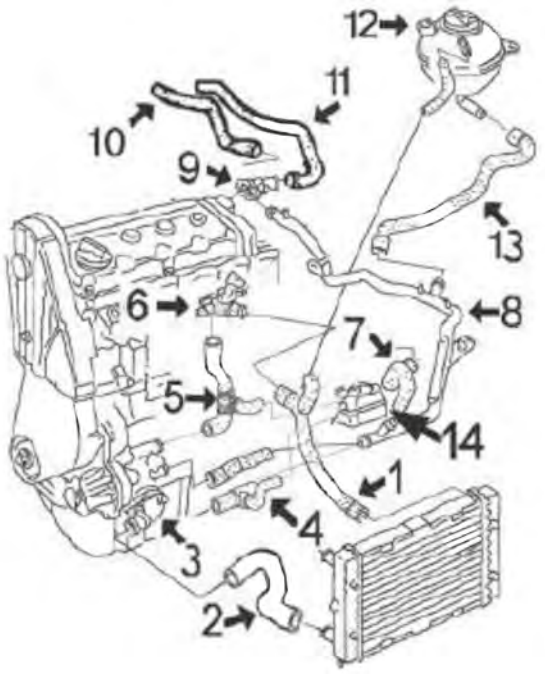

1.8/16v moteurs KR et PL jusqu'à '94 || 2.0/16v moteur ABF jusqu'à '98

2	07341	durit plus bas radiateur 1.8-16v
	08453	durit plus bas radiateur 1.9D
3	03536	bride de thermostat
4	07993	durit de pompe de l'eau à tube métallique 1.8-16v
5	07920	durit de pompe à bride culasse 1.8-16v
	08414	durit de pompe a bride culasse 2.0-16v
7	07994	durit de échangeur à tube métallique 1.8-16v
8	03083	tube d'eau métallique 1.8-16v
9	03583	tube liquide refroidissement
10	08395	durit chauffage - ventilation
11	08050	durit de culasse à chauffage 1.8-16v
	08396	durit de culasse à chauffage 2.0-16v
12	03504	vase d'expansion
	03506	bouchon de vase d'expansion
13	08378	durit
14	05374	radiateur d'huile

C104M409CAP3 SEAT TOLEDO I 01/1991 - 10/1999

CIRCUIT D'EAU

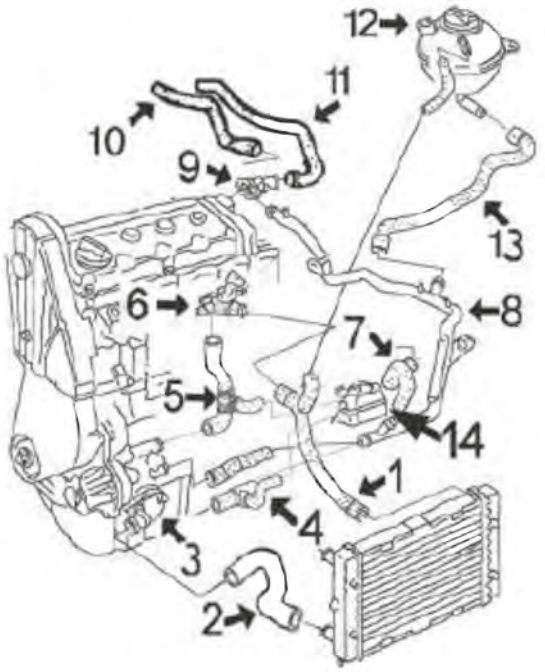

1.6 moteur AFT de 100cv depuis '96 jusqu'à '98 || 2.0 moteur 2E depuis '91 jusqu'à '96 || 2.0 moteur AGG depuis '96 jusqu'à '98

1	08191	durit superior radiateur 2.0 jusqu'à '93
	08387	durit superior radiateur 2.0 de '93
2	07341	durit radiateur inf.
3	03536	bride de thermostat
4	07993	durit de pompe de l'eau à tube métallique jusqu'à '93
5	08394	durit refroidissement
6	03522	bride de thermostat
7	07994	durit de échangeur à tube métallique jusqu'à '93
8	03083	tube d'eau métallique jusqu'à '93
9	03517	bride liquide refroidissement 2.0
	03589	bride liquide refroidissement 1.6-100CH (AFT)
10	08395	durit chauffage - ventilation
11	08050	durit de culasse à chauffage jusqu'à '93
	08396	durit de culasse à chauffage '93
12	03504	vase d'expansion
	03506	bouchon de vase d'expansion
13	08378	durit
14	05374	radiateur d'huile

C104M409CAP4 SEAT TOLEDO I 01/1991 - 10/1999

© INDUSTRIAL METALCAUCHO, S.L.U.

CIRCUIT D'EAU

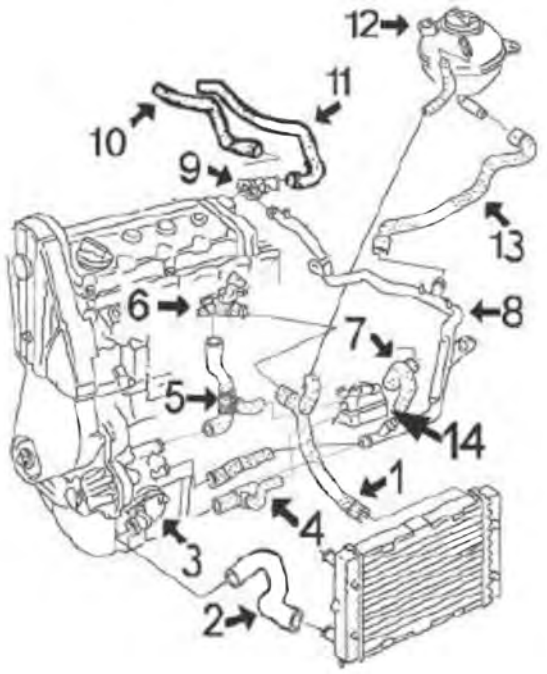

1.9 Diesel moteur 1Y depuis '91 jasqu'à '97 || 1.9 TurboDiesel moteur AAZ depuis '91 jasqu'à '94

1	08387	durit superior radiateur sans air conditionné
2	07341	durit plus bas radiateur sans air conditionné jusqu'à '93
	08453	durit plus bas radiateur de '93
	08831	durit plus bas radiateur avec air conditionné jusqu'à '93
3	03537	bride de thermostat
	03667	bride de thermostat
4	07993	durit de pompe de l'eau à tube métallique jusqu'à '93
5	08382	durit de pompe de l'eau à raccord culasse et a échangeur en filtre d'huile
6	03527	bride de thermostat
7	07994	durit de tube métallique a échangeur jusqu'à '93
8	03083	tube d'eau métallique jusqu'à '93
	03084	tube d'eau métallique '93-
9	03517	bride liquide refroidissement
10	08395	durit chauffage - ventilation
11	08050	durit de culasse à chauffage jusqu'à '93
	08396	durit de culasse à chauffage '93
12	03504	vase d'expansion
	03506	bouchon de vase d'expansion
13	08378	durit
14	05374	radiateur d'huile

C104M409CAP5 SEAT TOLEDO I 01/1991 - 10/1999

CIRCUIT D'EAU

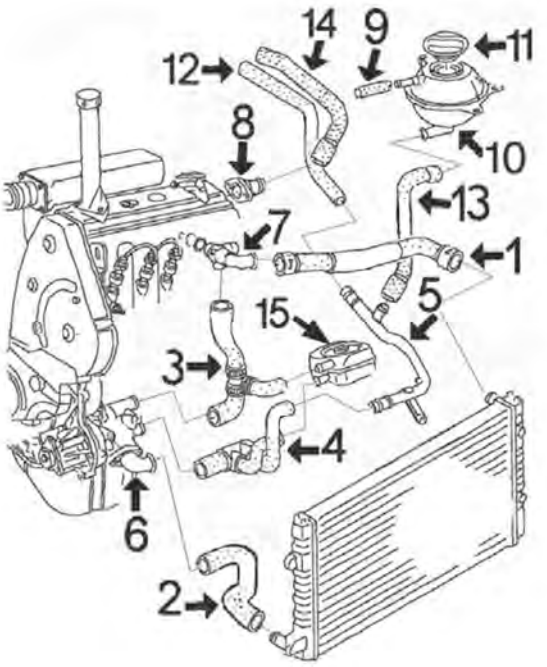

1.9TDi moteurs 1Z-AHU-AFN depuis '94 jusqu'à '98

1	07342	durit superior radiateur sans air conditionné
	08389	durit superior radiateur avec air conditionné
2	08399	durit radiateur inf. avec air conditionné
	08406	durit radiateur inf. sans air conditionné
3	08382	durit de pompe de l'eau à raccord culasse et a échangeur filtre d'huile
5	03094	durit refroidissement
6	03537	bride de thermostat
	03667	bride de thermostat
7	03542	bride de thermostat
8	03517	bride liquide refroidissement durit chauffage
9	00116	durit de trop-plein: couper un bout de la réf. MC-116 Ø 8x14 mm, long. 610 m
10	03504	vase d'expansion
11	03506	bouchon de vase d'expansion
12	08395	durit chauffage - ventilation
13	08378	durit
14	08396	durit de buse culasse chauffage
15	05374	échangeur thermique tous sauf TDi 110CH
	05376	échangeur thermique TDi 110CH

C104M409CAP6 SEAT TOLEDO I 01/1991 - 10/1999

TUBES DE RECYCLAGES

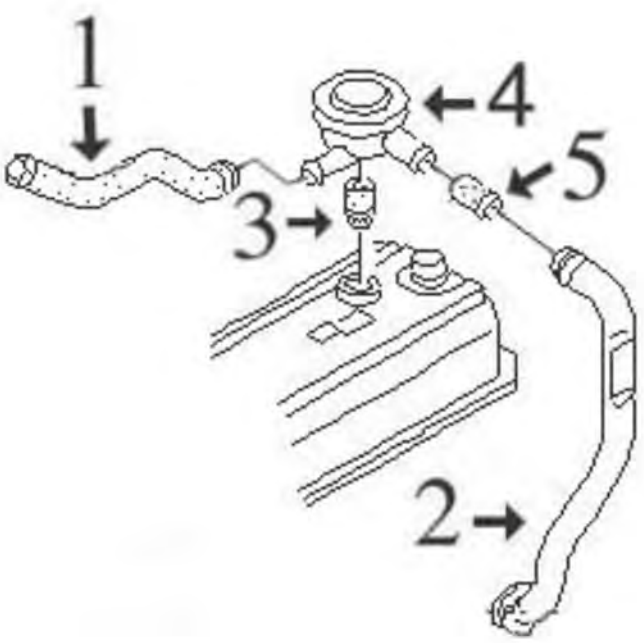

moteurs 1.9D - TD - TDi - SDi :

1	08895	durit surpression 1.9TDi
2	03644	tube plastique
3	02669	joint vanne surpression
4	03719	vanne surpression
5	08385	durit de recylcage 1.9D-TD (pas TDi!)

C104M409DESVP1 SEAT TOLEDO I 01/1991 - 10/1999



00116 Ø 8 mm Ø 15 mm
durit eau 8 x 15 mm [droite, supérieur] 1.6 i-1.8 16V-1.8 i-1.9 D-1.9 TD-1.9 TDI-2.0 i-2.0 i 16V

oe:



02110 Ø 19,6 mm
joint torique 1.6 i-1.9 D-1.9 TD-1.9 TDI-2.0 i 16V

oe: 62121119G -- 062121119G



03079
tube d'eau métallique 1.6 i-1.8 i

oe: 037121065 -- 027121065C



03083
tube d'eau métallique 1.6 i-1.8 16V-1.9 D-2.0 i

oe: 1L0121065A -- 028121065A



03084
tube d'eau métallique 1.6 i-1.8 i-1.9 D-1.9 TD-2.0 i

oe: 037121065L -- 037121065K



03092
thermostat d'eau 87 °C 1.6 i-1.8 16V-2.0 i

oe: 068121113H -- 068121113B



03094
tube d'eau métallique 1.9 D-1.9 TDI

oe: 028121065T -- 028121065K



03504
vase d'expansion 1.6 i-1.8 16V-1.8 i-1.9 D-1.9 TD-1.9 TDI-2.0 i-2.0 i 16V

oe: 1H0121407C -- 5X0121407A



03506 Ø 58 mm
bouchon vase d'expansion 1.6 i-1.8 16V-1.8 i-1.9 D-1.9 TD-1.9 TDI-2.0 i-2.0 i 16V

oe: 1H0121321B -- 1H0121321C

© INDUSTRIAL METALCAUCHO, S.L.U.



03517
bride liquide refroidissement [Montage latéral] 1.6 i-1.8 16V-1.8 i-1.9 D-1.9 TD-1.9 TDI-2.0 i-2.0 i 16V

oe: 037121145 -- 026121145E



03522
bride liquide refroidissement 1.6 i-1.8 i-2.0 i-2.0 i 16V

oe: 037121132G



03527
bride liquide refroidissement 1.9 TDI

oe: 068121132



03535
bride liquide refroidissement [côté frontal] 1.6 i-1.8 i-2.0 i-2.0 i 16V

oe: 037121133B -- 037121132B



03536
couvercle thermostat 1.6 i-1.8 16V-1.8 i-2.0 i-2.0 i 16V

oe: 055121121F



03537
couvercle thermostat 1.9 D-1.9 TD-1.9 TDI

oe: 1H0121687 -- 037121121A

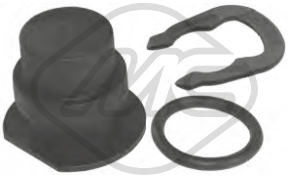

03540
capuchon bride liquide refroidissement

oe: 357121140 -- 025121142



03542
bride liquide refroidissement 1.9 TDI

oe: 028121132A



03583
bride liquide refroidissement 1.8 16V

oe: 027121145B



03589
bride liquide refroidissement [Montage latéral] 1.6 i

oe: 037121144H



03667
bride liquide refroidissement 1.6 i-1.8 i-1.9 D-1.9 TD-1.9 TDI-2.0 i-2.0 i 16V

oe: 1H0121687A -- 037121619



07341
durit de radiateur [inférieur] 1.9 D-1.9 TD

oe: 191121051P -- 191121051G



07342
durit de radiateur [supérieur] 1.6 i-1.8 i-1.9 TDI

oe: 191121101S



07343
durit de radiateur [inférieur] 1.6 i

oe: 191121051F



07715
durit de radiateur 1.6 i

oe: 026121053G



07920
durit de radiateur 1.8 16V-2.0 i 16V

oe: 027121053B



07993
durit de radiateur 1.6 i-1.8 16V-1.8 i-1.9 D-1.9 TD-1.9 TDI-2.0 i-2.0 i 16V

oe: 068121063M -- 027121063



07994
durit de radiateur 1.8 16V-1.9 D-1.9 TD-1.9 TDI-2.0 i-2.0 i 16V

oe: 037121058A

© INDUSTRIAL METALCAUCHO, S.L.U.



08191
durit de radiateur [supérieur] 1.6 i-1.8 i-2.0 i

oe: 1L0121101B



08378 L: 315 mm
durit de radiateur 1.6 i-1.8 16V-1.8 i-1.9 D-1.9 TD-1.9 TDI-2.0 i-2.0 i 16V

oe: 1H0121109A -- 1H0121109



08381
durit de radiateur 1.6 i

oe: 026121062C -- 026121062C



08382 L: 133 mm
durit de radiateur 1.9 D-1.9 TD-1.9 TDI

oe: 028121053P -- 028121053Q



08383
durit de radiateur 1.6 i-1.8 16V-1.8 i

oe: 037121053H



08384
durit 1.9 D-1.9 TD-1.9 TDI-2.0 i-2.0 i 16V

oe: 037122058B -- 037122058



08386
durit de radiateur 1.6 i-1.8 i

oe: 037121063A



08387
durit de radiateur [supérieur] 1.6 i-1.8 i-1.9 D-1.9 TD-1.9 TDI-2.0 i

oe: 1L0121101P



08389
durit de radiateur [supérieur] 1.9 TDI

oe: 1L0121101R



08391
durit de radiateur 1.6 i-1.8 i

oe: 051121056A



08394
durit de radiateur 1.6 i-2.0 i

oe: 037121036 -- 037121053G



08399
durit de radiateur [inférieur] 1.9 TDI

oe: 6K0121051K -- 1L0121051Q



08400
durit de radiateur [supérieur] 1.6 i

oe: 6K0121101



08402
durit de radiateur [inférieur] 1.6 i-1.9 D-1.9 TD

oe: 6K0121051C



08404
durit de radiateur [supérieur] 1.6 i

oe: 6K0121101A



08406
durit de radiateur [inférieur] 1.6 i-2.0 i

oe: 1L0121051A



08409
durit de radiateur 1.6 i

oe: 032121063



08414
durit de radiateur 2.0 i 16V

oe: 037121053K

© INDUSTRIAL METALCAUCHO, S.L.U.



08453
durit de radiateur [inférieur] 1.9 D-1.9 TD

oe: 1L0121051C



08831
durit de radiateur [inférieur] 1.9 D-1.9 TD

oe: 1L0121051



30270
bride de thermostat 1.9 TDI

oe: 028121145B



08050
durit chauffage 1.6 i-1.8 16V-1.8 i-1.9 D-1.9 TD-1.9 TDI-2.0 i-2.0 i 16V

oe: 191819371H -- 191819371D



08051
durit chauffage [Sortie] 1.6 i

oe: 191819373D



08395
durit chauffage 1.6 i-1.8 16V-1.8 i-1.9 D-1.9 TD-1.9 TDI-2.0 i-2.0 i 16V

oe: 1H0819373C



08396 L: 420 mm
durit chauffage 1.6 i-1.8 16V-1.8 i-1.9 D-1.9 TD-1.9 TDI-2.0 i-2.0 i 16V

oe: 1H0819371



02780
joint d'étanchéité, collecteur d'échappement 1.6 i-1.8 16V-1.8 i-1.9 D-1.9 TD-1.9 TDI-2.0 i

oe: 028129589B



03621
bouchon de remplissage d'huile 1.6 i-1.8 16V-1.8 i-1.9 D-1.9 TD-1.9 TDI-2.0 i-2.0 i 16V

oe: 06B103485C -- 049103485F



04365
jeu de boulons de culasse de cylindre 1.6 i-1.8 16V-1.8 i-1.9 D-1.9 TD-1.9 TDI-2.0 i-2.0 i 16V

oe: N90132603 -- 028103638G



02448 L: 72 mm
guide de jauge de niveau d'huile 1.6 i-1.8 16V-1.8 i-2.0 i-2.0 i 16V

oe: 053103663 -- 050103663



02876
guide de jauge de niveau d'huile 1.9 D-1.9 TD-1.9 TDI

oe: 028103663A -- 028103663B



03841 Ø 84.5 mm
couvercle filtre huile

oe: 045115433B -- 045115433E



05958
carter d'huile 1.6 i-1.8 i-1.9 TD-1.9 TDI-2.0 i

oe: 51103601



50290 Nombre de connexions: 2
capteur température liquide refroidissement 1.6 i-1.8 16V-1.9 TDI

oe: 25906041A -- 025906041A



00674 Filetage: 14x150
bouchon carter d'huile 1.6 i-1.8 16V-1.8 i-1.9 D-1.9 TD-1.9 TDI-2.0 i-2.0 i 16V

oe: 113115193



04209 Filetage: M14 x 150
bouchon carter d'huile 1.6 i-1.8 16V-1.8 i-1.9 D-1.9 TD-1.9 TDI-2.0 i-2.0 i 16V

oe: N90288901 -- N0161552



05374
radiateur d'huile 1.6 i-1.8 16V-1.9 D-1.9 TD-1.9 TDI-2.0 i-2.0 i 16V

oe: 038117070A

© INDUSTRIAL METALCAUCHO, S.L.U.



05376 L: 94 mm
radiateur d'huile 1.9 TDI

oe: 028117021E -- 028117021C



06328 L: 190 mm
radiateur d'huile 1.6 i-1.8 16V-1.8 i-1.9 D-1.9 TD-1.9 TDI-2.0 i-2.0 i 16V

oe: 096409061E -- 096409061



07716
durit huile 1.8 16V

oe: 027103217D

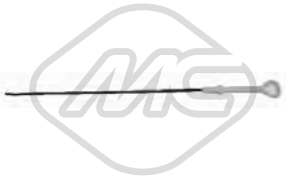

04760 L: 555 mm
jauge de niveau d'huile 1.6 i-1.8 16V-1.8 i-2.0 i

oe: 027115611C



04942 L: 510 mm
jauge de niveau d'huile 1.9 D-1.9 TD-1.9 TDI

oe: 028115611C

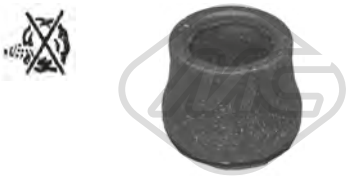

02669
joint spi de vilebrequin, ventilation du carter-moteur 1.9 D-1.9 TD-1.9 TDI

oe: 028103500



03644
tuyau plastique vapeur 1.6 i-1.8 i-1.9 D-1.9 TD-1.9 TDI-2.0 i-2.0 i 16V

oe: 028103491J



03719
clapet de recyclage [essieu avant] 1.9 D-1.9 TD-1.9 TDI

oe: 028129101D



08224
durit recyclage 1.6 i

oe: 051103493A



08225
durit recyclage 1.6 i-1.8 i

oe: 051103493



08226
durit recyclage 1.6 i-1.8 i

oe: 050103493A -- 048103493A

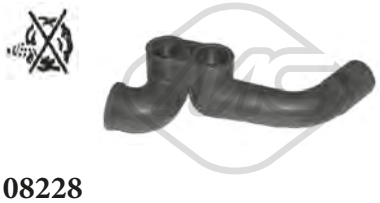

08228
durit recyclage 1.6 i-2.0 i

oe: 037103493AB -- 037103211



08229
durit recyclage 2.0 i

oe: 037103493P



08385
durit recyclage 1.9 D-1.9 TD-1.9 TDI

oe: 028103493E



08895
durit recyclage 1.9 TDI

oe: 028103493S

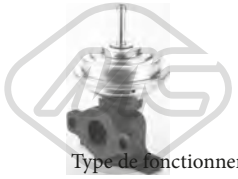

93057
Type de fonctionnement: pneumatique
vanne EGR avec joint d'étanchéite 1.9 D-1.9 TD-1.9 TDI

oe: 028131501E



00016 Ø 3 mm Ø 7 mm L: 25 mm
bouchon retour carburant 1.9 D-1.9 TD-1.9 TDI

oe: 1575.09 -- 9350058480

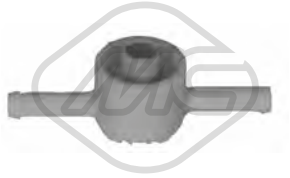

03672
soupape filtre à gasoil 1.9 D-1.9 TD-1.9 TDI

oe: 191127247A

© INDUSTRIAL METALCAUCHO, S.L.U.



03708
bouchon réservoir carburant 1.6 i-1.8 16V-1.8 i-1.9 D-1.9 TD-1.9 TDI-2.0 i-2.0 i 16V

oe: 1J0201550BF -- 1J0201550AS

CIRCUIT TURBO COMPRESSEUR

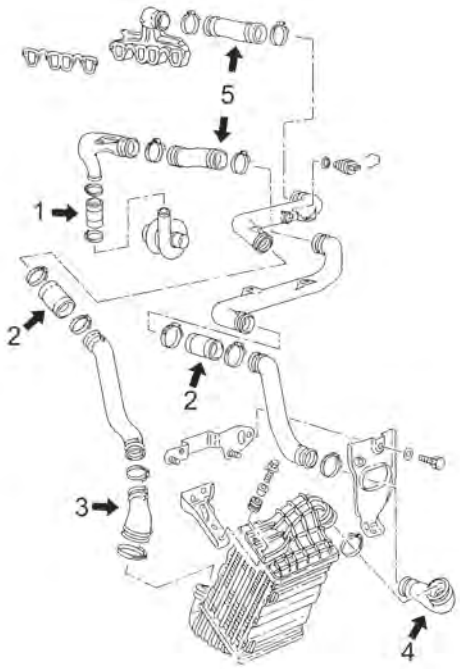

1.9TDi moteurs depuis 9/'95 à 3/'99 de 90CV (AHU, 1Z, ALE)

1	09062	durit turbo
2	09061	durit turbo
3	09058	tube flexible de intercooler à tube rigider σε σωλήνα σκληρό
4	09059	tube flexible de intercooler à tube rigider σε σωλήνα σκληρό
5	09060	tube flexible de collecteur de aspiration et de raccord de turbo

C104M409TURBOP1 SEAT TOLEDO I 01/1991 - 10/1999

CIRCUIT TURBO COMPRESSEUR

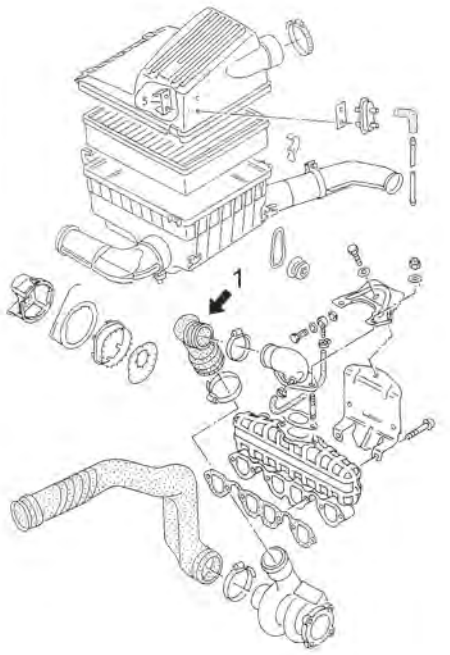

1.9 TD moteur de 75CV (AAZ)

1	09837	durit flexible de raccord pour turbo

C104M409TURBOP2 SEAT TOLEDO I 01/1991 - 10/1999



09058
durit turbor σε σωλήνα σκληρό 1.9 TDI

oe: 1L0145832C



09059
durit turbor σε σωλήνα σκληρό 1.9 TDI

oe: 1L0145834B



09060
durit turbo 1.9 TDI

oe: 1H0145838G



09061 Ø 50 mm L: 59 mm
durit turbo 1.9 TDI

oe: 1H0145834E -- 1H0145834J



09062
durit turbo 1.9 TDI

oe: 6K0145972B -- 3A0145972A



09837
durit turbo 1.9 TD

oe: 028129628 -- 028129628A

84931
cable d'accélération 1.6 i-1.8 16V-1.8 i

oe: 1L0721555G



92148
conduite huile turbo 1.9 TDI

oe: 028145771BE

© INDUSTRIAL METALCAUCHO, S.L.U.

SUSPENSION AVANT & SUPPORTS DE MOTEUR

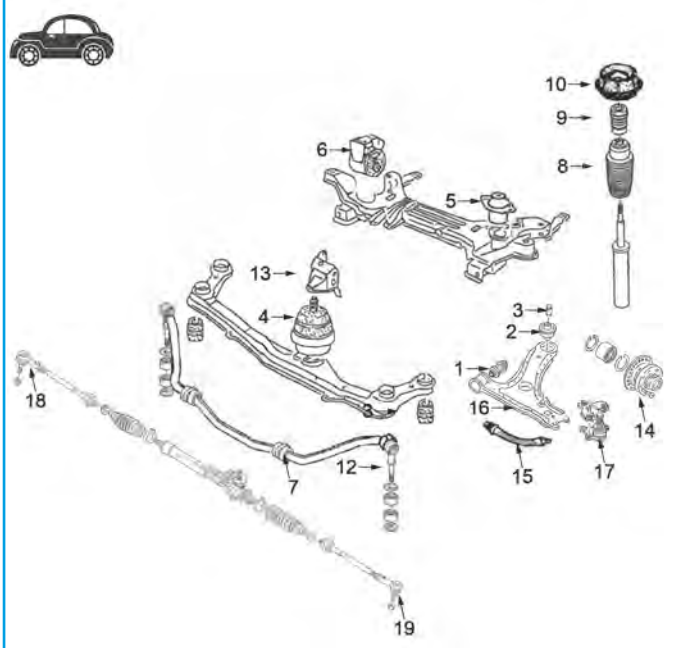

1	00542	silentbloc
2	00543	silentbloc
3	02822	douille silentbloc axe arrière
4	00848	support moteur AV 1.9D-TD (pas le TDi)
	00849	support moteur AV 1.6-1.8-1.8/16v
	02685	support moteur AV TDi-2.0/16v et 1.6-100CV
5	00846	support moteur arrière à gauche 1.6 (sauf 100CH)
	00987	support moteur arrière à gauche 1.9 D-TD (no TDi)
	04362	support moteur arrière à gauche 1.6-100CH (AFT)
	04366	support moteur arrière à gauche TDi
6	00847	support moteur arrière à droite sauf 16v et TDi
	02686	support moteur arrière à droite TDi-2.0/16 v et 1.6 100CH (AFT)
	04127	support moteur arrière à droite 1.8-16v
7	00917	palier de barre stabilisatrice Ø 18 mm
	04266	palier de barre stabilisatrice Ø 20 mm
8	04324	cache poussière amortisseur AV depuis '95
9	00712	butée amortisseur jusqu'à '95 (goma)
	04254	butée amortisseur de '95 (poliuretano)
10	00896	support amortisseur AV -'95
	02812	support amortisseur AV '95-
12	00646	biellette de barre stabilisatrice -'95
	02852	biellette de barre stabilisatrice '95- sauf 2.0 16V
	04336	biellette de barre stabilisatrice 2.0 16V
13	04129	support moteur AV sauf TDi-2.0/16v et 1.6 100CV (AFT)
14	90035	moyeu AV todos salvo 2.0-16v
	90048	moyeu AV 2.0-16v
15	96179	flexible de frein AV
16	52036	bras de suspension AV D
	52041	bras de suspension AV G
17	53003	rotule suspension G et D
18	53026	rotule de direction droite
19	53032	rotule de direction gauche

C104M409SOPDP1 SEAT TOLEDO I 01/1991 - 10/1999

SUSPENSION ARRIERE

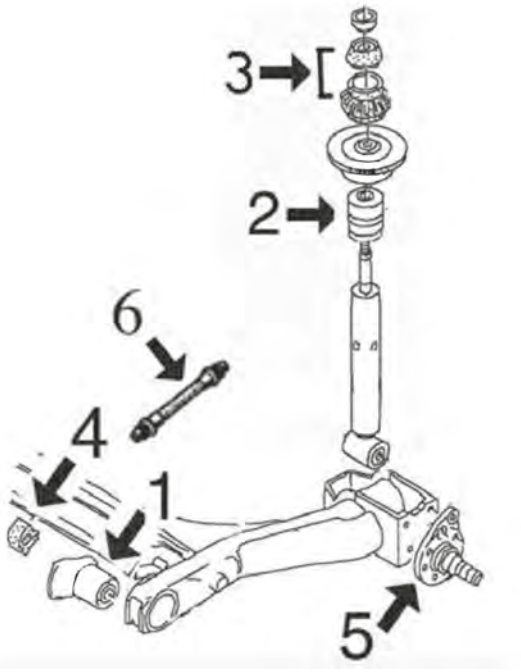

1	00924	silentbloc bras arrière suspension sauf 2.0-16v
	02856	silentbloc bras arrière suspension 2.0-16v
2	02811	butée amortisseur suspension arrière
3	04320	jeu supports amortisseur
4	02824	palier de barre stabilisatrice
5	90516	moyeu de roue fusée arrière, frein de tambour sans ABS
	90539	moyeu de roue fusée arrière gauche, frein à tambour avec ABS
	90540	moyeu de roue fusée arrière droite, frein de tambour con ABS
	90541	moyeu de roue fusée arrière droite, frein à disque
	90542	moyeu de roue fusée arrière gauche, frein à disque
6	96111	flexible frein AR (raccords femelle-femelle)
	96175	flexible frein AR (raccords femelle-mâle)

C104M409SOPTP1 SEAT TOLEDO I 01/1991 - 10/1999

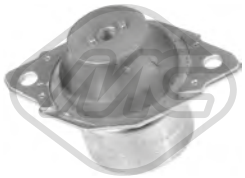

00846
support moteur [gauche] 1.6 i-1.8 16V-1.8 i-1.9 D-1.9 TD-1.9 TDI-2.0 i

oe: 191199402C -- 191199402B



00847
support moteur [droite] 1.6 i-1.8 i-1.9 D-1.9 TD-1.9 TDI-2.0 i

oe: 191199262A



00848
support moteur [avant] 1.6 i-1.8 16V-1.8 i-1.9 D-1.9 TD-1.9 TDI-2.0 i-2.0 i 16V

oe: 357199279B -- 191199279C



00849
support moteur [avant] 1.6 i-1.8 i

oe: 191199279E



00987 Ø 73 mm
support moteur [gauche] 1.6 i-1.9 D-1.9 TD-2.0 i 16V

oe: 357199402B

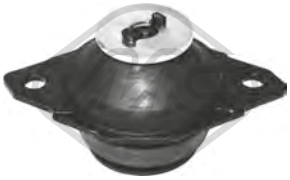

02627
support moteur [gauche] 1.6 i-1.8 16V-1.8 i-1.9 D-1.9 TD-1.9 TDI-2.0 i-2.0 i 16V

oe: 191199381A



02685
support moteur [avant] 1.6 i-1.8 i-1.9 D-1.9 TD-1.9 TDI-2.0 i-2.0 i 16V

oe: 1H0199609F -- 1H0199609E



02686
support moteur [arrière droite] 1.6 i-1.8 16V-1.8 i-1.9 D-1.9 TD-1.9 TDI-2.0 i-2.0 i 16V

oe: 1H0199262F -- 1H0199262A



04127
support moteur [arrière droite] 1.8 16V-1.8 i

oe: 535199262 -- 191199262C



04129
fixation support moteur [avant] 1.6 i-1.8 16V-1.8 i-1.9 D-1.9 TD-2.0 i-2.0 i 16V

oe: 191199273C



04186
support moteur [droite] 1.8 16V-1.9 D-1.9 TDI-2.0 i 16V

oe: 1J0199262AE -- 1J0199262AP



04362
support moteur [arrière gauche] 2.0 i

oe: 3A0199402

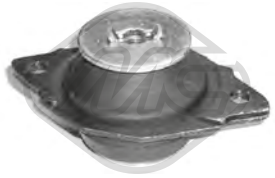

04366
support moteur [arrière gauche] 1.6 i-1.9 TDI

oe: 357199381C -- 357199381A



00542 Ø 12 mm Ø 33 mm L: 54 mm
silentbloc triangle [essieu avant inférieur] 1.6 i-1.8 16V-1.8 i-1.9 D-1.9 TD-1.9 TDI-2.0 i-2.0 i 16V

oe: 357407182



00543 Ø 17 mm
silentbloc triangle [essieu avant] 1.6 i-1.8 16V-1.8 i-1.9 D-1.9 TD-1.9 TDI-2.0 i

oe: 191407181A -- 191407181B



00646 Ø 18 mm L: 78 mm
biellette embout barre stabilisatrice [essieu avant] 1.6 i-1.8 16V-1.8 i-1.9 D-1.9 TD-1.9 TDI-2.0 i

oe: 191411315 -- 191411315B



00917 Ø 18 mm
palier barre stabilisatrice [essieu avant] 1.6 i-1.8 16V-1.8 i-1.9 D-1.9 TD-1.9 TDI-2.0 i

oe: 191411314



00924 Ø 12 mm Ø 44,5 mm
silentbloc bras de suspension [essieu arrière] 1.6 i-1.8 16V-1.8 i-1.9 D-1.9 TD-1.9 TDI-2.0 i-2.0 i 16V

oe: 191501541

© INDUSTRIAL METALCAUCHO, S.L.U.

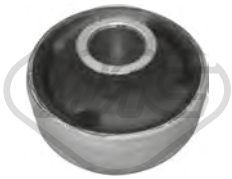

02660 Ø 17 mm Ø 27|60 mm
silentbloc triangle [essieu avant inférieur] 1.6 i-1.8 16V-1.8 i-1.9 D-1.9 TD-1.9 TDI-2.0 i-2.0 i 16V

oe: 191407181E -- 191407181D

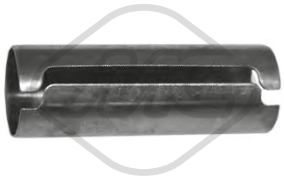

02822 Ø 16 mm Ø 17 mm L: 50 mm
manchon [avant et arrière] 1.6 i-1.8 16V-1.8 i-1.9 D-1.9 TD-1.9 TDI-2.0 i-2.0 i 16V

oe: 191407190A

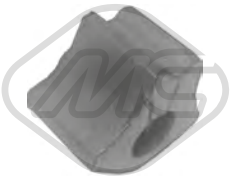

02824 Ø 18 mm
palier barre stabilisatrice [essieu arrière] 1.6 i-1.8 16V-1.8 i-1.9 D-1.9 TD-1.9 TDI-2.0 i-2.0 i 16V

oe: 871511423



02839 Ø 10 mm
silentbloc pont [essieu arrière] 1.6 i

oe: 6N0501541D

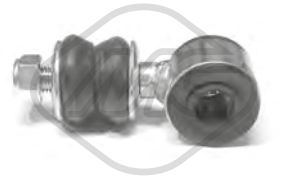

02852 Ø 16,5 mm L: 76 mm
biellette barre stabilisatrice [essieu avant] 1.6 i-1.8 16V-1.8 i-1.9 D-1.9 TD-1.9 TDI-2.0 i

oe: 6K0411315 -- 191411315A



02856 Ø 12 mm Ø 56 mm L: 90 mm
silentbloc bras de suspension [essieu arrière] 2.0 i 16V

oe: 1H0501541A -- 1H0501541



04266 Ø 20 mm
palier barre stabilisatrice [essieu avant] 1.6 i-1.8 16V-1.8 i-1.9 D-1.9 TD-1.9 TDI-2.0 i-2.0 i 16V

oe: 1H0411314



04336 L: 51 mm
biellette embout barre stabilisatrice [essieu avant] 2.0 i 16V

oe: 535411315



52036 Ø 19 mm
bras de suspension [essieu avant droit] 1.6 i-1.8 16V-1.8 i-1.9 D-1.9 TD-1.9 TDI-2.0 i-2.0 i 16V

oe: 191407151B



52041 Ø 19 mm
bras de suspension [essieu avant gauche] 1.6 i-1.8 16V-1.8 i-1.9 D-1.9 TD-1.9 TDI-2.0 i-2.0 i 16V

oe: 191407153 -- 191407153A



53003 Ø 19 mm
rotule de suspension [essieu avant] 1.6 i-1.8 16V-1.8 i-1.9 D-1.9 TD-1.9 TDI-2.0 i-2.0 i 16V

oe: 357407365 -- 357407365A



00712
butée amortisseur [essieu avant] 1.6 i-1.8 16V-1.8 i-1.9 D-1.9 TD-1.9 TDI-2.0 i-2.0 i 16V

oe: 1H0412303A -- 357412303E



00896 Ø 14 mm Ø 132 mm
support amortisseur [essieu avant] 1.6 i-1.8 16V-1.8 i-1.9 D-1.9 TD-2.0 i

oe: 191412329

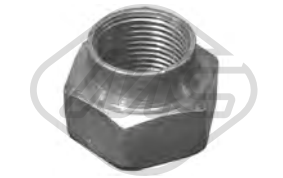

02609
ecrou, bout d'essieu [avant] 1.6 i-1.8 16V-1.8 i-1.9 D-1.9 TD-1.9 TDI-2.0 i-2.0 i 16V

oe: 171407643A -- SE021140340B

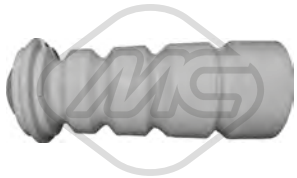

02811
butée amortisseur [essieu arrière] 1.6 i-1.8 16V-1.8 i-1.9 D-1.9 TD-1.9 TDI-2.0 i-2.0 i 16V

oe: 191512131B



02812 Ø 14,2 mm Ø 97 mm
support amortisseur [essieu avant] 1.6 i-1.8 i-1.9 D-1.9 TD-1.9 TDI-2.0 i-2.0 i 16V

oe: 7M0412331 -- 357412331A



04128 Ø 14,5 mm
roulement support amortisseur [essieu avant] 1.6 i-1.8 16V-1.8 i-1.9 D-1.9 TD-1.9 TDI-2.0 i-2.0 i 16V

oe: 357412249A -- 357412249



04254
butée amortisseur [essieu avant] 1.6 i-1.8 16V-1.8 i-1.9 D-1.9 TD-1.9 TDI-2.0 i-2.0 i 16V

oe: 357412303F

© INDUSTRIAL METALCAUCHO, S.L.U.



04320
jeu supports amortisseur [essieu arrière] 1.6 i-1.8 16V-1.8 i-1.9 D-1.9 TD-1.9 TDI-2.0 i-2.0 i 16V

oe: 191512335 -- 191512333

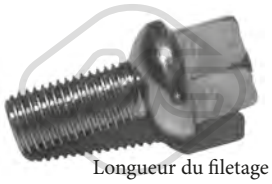

Longueur du filetage [mm]: 24
00792 Filetage [mm]:: M12 X 1.5
ecrou de roue 1.6 i-1.8 16V-1.8 i-1.9 D-1.9 TD-1.9 TDI-2.0 i-2.0 i 16V

oe: 3A0601139



Ø 117 mm
Nombre de dents: 22
90002 H: 77 mm
moyeu de roue [essieu avant] 1.6 i-1.8 16V-1.8 i-1.9 D-1.9 TD-1.9 TDI-2.0 i-2.0 i 16V

oe: SE138140304A -- 357407615



Ø 120.5 mm
Nombre de dents: 22
90035 H: 74 mm
moyeu de roue [essieu avant] 1.6 i-1.8 16V-1.8 i-1.9 D-1.9 TD-1.9 TDI-2.0 i

oe: 357407613B



Ø 126.5 mm
Nombre de dents: 36
90048 H: 74 mm
moyeu de roue [essieu avant] 2.0 i 16V

oe: 1H0407613B -- 1H0407613A



Ø 120.5 mm
Nombre de dents: 22
90073 H: 74 mm
moyeu de roue [essieu avant] 1.6 i-1.8 16V-1.8 i-1.9 D-2.0 i-2.0 i 16V

oe: 357407615



Ø 120.5 mm
Nombre de dents: 22
90074 H: 74 mm
moyeu de roue [essieu avant] 1.6 i-1.8 16V-1.8 i-1.9 D-1.9 TD-1.9 TDI-2.0 i-2.0 i 16V

oe: 357407615A



90516 H: 109.5 mm
moyeu de roue fusée [essieu arrière] 1.6 i-1.8 i-1.9 D-1.9 TDI

oe: 357501117



90539 H: 110,5 mm
moyeu de roue fusée [essieu arrière gauche] 1.6 i-1.8 i-1.9 D-1.9 TD-1.9 TDI-2.0 i 16V

oe: 333501117A -- 191501117D



90540 H: 110,5 mm
moyeu de roue fusée [essieu arrière droit] 1.6 i-1.8 i-1.9 D-1.9 TD-1.9 TDI-2.0 i 16V

oe: 333501118A -- 191501118C



90541 H: 110.5 mm
moyeu de roue fusée [essieu arrière droit] 1.6 i-1.8 16V-1.8 i-1.9 D-1.9 TD-1.9 TDI-2.0 i-2.0 i 16V

oe: 333501118 -- 191501118D



90542 H: 139 mm
moyeu de roue fusée [essieu arrière gauche] 1.6 i-1.8 16V-1.8 i-1.9 D-1.9 TD-1.9 TDI-2.0 i-2.0 i 16V

oe: 333501117 -- 191501117E



08377
tuyau à dépression, système de freinage 1.6 i-1.8 16V-1.8 i-1.9 D-1.9 TD-1.9 TDI-2.0 i-2.0 i 16V

oe: 321611939E -- 321611939E



74002
kit de roulements de roue [essieu arrière] 1.6 i-1.8 16V-1.8 i-1.9 D-1.9 TD-1.9 TDI-2.0 i-2.0 i 16V

oe: 191598625 -- 311405625N



74006 Ø 72 mm
kit de roulements de roue [essieu arrière] 1.6 i-1.8 16V-1.8 i-1.9 D-1.9 TD-1.9 TDI-2.0 i

oe: 357498625B



74062 Ø 72 mm
kit de roulements de roue [essieu avant] 2.0 i 16V

oe: 1H0498625A -- 1H0498625



96111 L: 195 mm
flexible de frein [essieu arrière] 1.6 i-1.8 16V-1.8 i-1.9 D-1.9 TD-2.0 i

oe: 171611775A



96126 L: 155 mm
flexible de frein [des deux côtés du pont arrière] 2.0 i 16V

oe: 1H0611775

© INDUSTRIAL METALCAUCHO, S.L.U.



96175 L: 190 mm
flexible de frein [des deux côtés du pont arrière] 1.6 i-1.8 16V-1.8 i-1.9 D-1.9 TD-1.9 TDI-2.0 i-2.0 i 16V

oe: 893611775A -- 437611775



96179 L: 360 mm
flexible de frein [essieu avant] 1.6 i-1.8 16V-1.8 i-1.9 D-1.9 TD-1.9 TDI-2.0 i-2.0 i 16V

oe: 1L0611701



Ø 27 - 94 mm
01106 kit
kit soufflet transmission [du côté boîte de vitesses des deux côtés du pont arrière des deux côtés de l'essieu avant]

oe: 6QE498201A -- 6Q0498201A



Ø 21 - 100 mm
01188 kit
kit soufflet transmission [du côté boîte de vitesses des deux côtés du pont arrière des deux côtés de l'essieu avant] 1.6 i-1.8 i-1.9 D-1.9 TD-1.9 TDI-2.0 i

oe: 1J0498201C -- 191498201C



Ø 24 - 100 mm
01190 kit
kit soufflet transmission [côté roue] 1.6 i-1.8 16V-1.8 i-1.9 D-1.9 TD-1.9 TDI-2.0 i-2.0 i 16V

oe:



Ø 21 - 100 mm
01192 kit
kit soufflet transmission [du côté boîte de vitesses des deux côtés du pont arrière des deux côtés de l'essieu avant] 1.6 i-1.8 i-1.9 D-1.9 TD-1.9 TDI-2.0 i-2.0 i 16V

oe: 191498201B



Ø 26 - 87 mm
01297 kit **00297**
kit soufflet transmission [côté roue des deux côtés de l'essieu avant] 1.6 i-1.8 16V-1.8 i-1.9 D-1.9 TD-1.9 TDI-2.0 i-2.0 i 16V

oe: 6Q0498203A -- 2303398NK01



Ø 20 - 75 mm
01359 kit **00359**
kit soufflet transmission [côté roue des deux côtés de l'essieu avant]

oe: 191498203C -- 191498203C



Ø 20 - 75 mm
01359E kit
kit soufflet transmission [côté roue des deux côtés de l'essieu avant]

oe: 191498203C -- 191498203C



Ø 21 - 94 mm
01455 kit
kit soufflet transmission [du côté boîte de vitesses]

oe: 171498201



Ø 24 - 100 mm
01560 kit
kit soufflet transmission [du côté boîte de vitesses] 1.6 i-1.8 i-1.9 D-1.9 TD-1.9 TDI-2.0 i

oe: 321407283A



Ø 22 - 82 mm
01575 kit **00575**
kit soufflet transmission [côté roue des deux côtés de l'essieu avant]

oe: 443498203C -- 443407285A



Ø 22 - 82 mm
01575E kit
kit soufflet transmission [côté roue]

oe:



Ø 21 - 89 mm
01632 kit
kit soufflet transmission [du côté boîte de vitesses] 1.6 i-1.8 16V-1.8 i-1.9 D-1.9 TD-2.0 i-2.0 i 16V

oe: 191498201B -- 171498201A

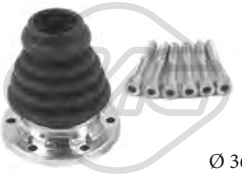

Ø 36 - 100 mm
01637 kit
kit soufflet transmission [du côté boîte de vitesses des deux côtés de l'essieu avant] 1.8 16V-1.9 TDI

oe: 191407283 -- 1J0498201A

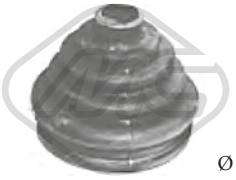

Ø 22 - 83 mm
01732 kit **00732**
kit soufflet transmission [côté roue des deux côtés de l'essieu avant] 1.6 i-1.8 16V-1.8 i-1.9 D-1.9 TD-1.9 TDI-2.0 i

oe: 7701033432



Ø 26 - 78 mm
01921 kit **00921**
kit soufflet transmission [des deux côtés du pont arrière côté roue des deux côtés de l'essieu avant] eje delantero, ambos lados

oe: 6N0498203



Ø 18 - 100 mm
11028 kit **10028**
kit soufflet transmission [du côté boîte de vitesses des deux côtés de l'essieu avant] 1.9 TDI

oe: 357498201 -- 1J0498201



Ø 25 - 86 mm

11146 kit **10146**

kit soufflet transmission [côté roue des deux côtés de l'essieu avant] 1.6 i-1.8 16V-1.8 i-1.9 D-1.9 TD-1.9 TDI-2.0 i-2.0 i 16V

oe: 1H0498203



Ø 16 - 49 mm

01479 kit **00479**

kit soufflet crémaillère direction 1.6 i-1.8 16V-1.8 i-1.9 D-1.9 TD-1.9 TDI-2.0 i-2.0 i 16V

oe: 1K0423831A



Ø 25 - 41 mm

01511 kit **00511**

kit soufflet crémaillère direction [du côté boîte de vitesses] 1.6 i-1.8 16V-1.8 i-1.9 D-1.9 TD-1.9 TDI-2.0 i-2.0 i 16V

oe: 191419831



Ø 25 - 41 mm

01511C kit

kit soufflet crémaillère direction 1.6 i-1.8 16V-1.8 i-1.9 D-1.9 TD-1.9 TDI-2.0 i-2.0 i 16V

oe: 191419831



Ø 10 - 42 mm

01765 kit **00765**

kit soufflet crémaillère direction 1.6 i-1.8 16V-1.8 i-1.9 D-1.9 TD-1.9 TDI-2.0 i-2.0 i 16V

oe: 1H0422831B -- 191422831

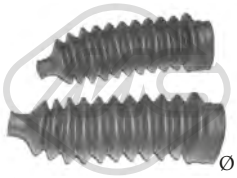

Ø 10 - 42 mm

01765C kit

kit soufflet crémaillère direction 1.6 i-1.8 16V-1.8 i-1.9 D-1.9 TD-1.9 TDI-2.0 i-2.0 i 16V

oe: 1H0422831B -- 191422831



04324

soufflet amortisseur [avant] 1.6 i-1.8 16V-1.8 i-1.9 D-1.9 TD-1.9 TDI-2.0 i-2.0 i 16V

oe: 1J0412303 -- 357413175A



21001

filtre transmission 1.6 i-1.8 16V-1.8 i-1.9 D-1.9 TD-1.9 TDI-2.0 i-2.0 i 16V

oe: 01M325429

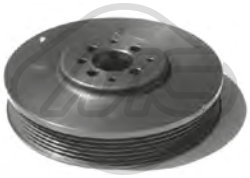

04290 Ø 162 mm - 6 gorges

poulie vilebrequin avec amortisseur de vibrations 1.9 D-1.9 TD-1.9 TDI

oe: 028105243T -- 028105243K



04768 Ø 8 mm Ø 78 mm

galet guide alternateur 1.6 i-1.8 16V-1.8 i-1.9 D-1.9 TD-1.9 TDI-2.0 i-2.0 i 16V

oe: 028145278E -- 028145278A



04908 Ø 72 mm L: 103 mm

galet tendeur alternateur 1.9 D-1.9 TD-1.9 TDI

oe: 028903315R

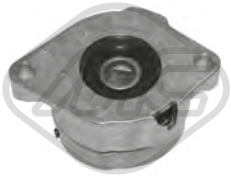

04909 Ø 72 mm L: 103 mm

galet tendeur alternateur 1.6 i-1.8 16V-1.8 i-2.0 i-2.0 i 16V

oe: 037903315C



03681

protecteur courroie [supérieur] 1.6 i-1.8 i-2.0 i

oe: 026109173A



03687

protecteur courroie [inférieur] 1.6 i

oe: 026109175A -- 026109175A



03715

protecteur courroie [avant] 1.6 i-1.8 i

oe: 026109107B



05695 Nombre de dents: 22

roue dentée, vilebrequin

oe: 028105263E



05697 Nombre de dents: 22

roue dentée, vilebrequin 1.6 i-1.8 i-2.0 i

oe: 049105263C



05699 Nombre de dents: 22

roue dentée, vilebrequin 1.9 TDI

oe: 028105263A -- 028105263D

© INDUSTRIAL METALCAUCHO, S.L.U.



02695
support carburateur 1.6 i-1.8 16V-1.8 i

oe: 050129761A -- 050129761F



02698
support carburateur 1.6 i

oe: 037129761



02846
support carburateur 1.6 i

oe: 030129765D



02855
support carburateur 1.6 i

oe: 032129765



02301
douille, arbre de direction 1.6 i-1.8 16V-1.8 i-1.9 D-1.9 TD-1.9 TDI-2.0 i

oe:



53026 L: 75 mm
rotule de direction [essieu avant droit] 1.6 i-1.8 16V-1.8 i-1.9 D-1.9 TD-1.9 TDI-2.0 i-2.0 i 16V

oe: 3A0422812 -- 191419812



53032 L: 75 mm
rotule de direction [essieu avant gauche] 1.6 i-1.8 16V-1.8 i-1.9 D-1.9 TD-1.9 TDI-2.0 i-2.0 i 16V

oe: 191419811

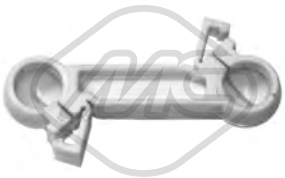

00947 L: 74 mm
biellette de BV 1.6 i-1.8 16V-1.8 i-1.9 D-1.9 TD-2.0 i

oe: 191711595A



02854
butée cable embrayage 1.6 i-1.8 16V-1.8 i-1.9 D-1.9 TD-1.9 TDI-2.0 i-2.0 i 16V

oe: 1H0798303A



03724
jeu biellette BV 1.6 i-1.8 16V-1.8 i-1.9 D-1.9 TD-1.9 TDI-2.0 i-2.0 i 16V

oe: 191711251A



04141
kit levier BV 1.9 TDI-2.0 i 16V

oe: 1L0711051



04184
guide support BV 1.6 i-1.8 16V-1.8 i-1.9 D-1.9 TD-2.0 i

oe: 191711083



00864
revêtement de pédale 1.6 i-1.8 16V-1.8 i-1.9 D-1.9 TD-1.9 TDI-2.0 i-2.0 i 16V

oe: 321721173



02813 L: 220 mm
levier de vitesse [avant] 1.6 i-1.8 16V-1.8 i-1.9 D-1.9 TD-1.9 TDI-2.0 i-2.0 i 16V

oe: 191711574



02840
jeu biellette BV 1.6 i-1.8 16V-1.8 i-1.9 D-1.9 TD-2.0 i

oe: 191711173B

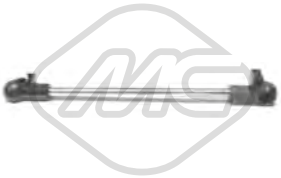

02878 L: 220 mm
levier de vitesse [avant] 1.6 i-1.8 16V-1.8 i-1.9 D-1.9 TD-2.0 i

oe: 1H0711574



02879 L: 60 mm
biellette de BV 1.6 i-1.8 16V-1.8 i-1.9 D-1.9 TD-2.0 i

oe: 1H0711595



03691
levier de vitesse (cde à cable) 1.9 TDI-2.0 i 16V

oe: 1J0711256 -- 1J0711256

© INDUSTRIAL METALCAUCHO, S.L.U.

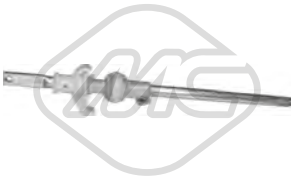

04024
ressort de traction, levier de changement de vitesse 1.6 i-1.8 16V-1.8 i-1.9 D-1.9 TD-2.0 i

oe: 191711116C



04772
fourchette de débrayage 1.6 i-1.8 16V-1.8 i-1.9 D-1.9 TD-2.0 i

oe: 020141723C

04906 L: 342 mm
actioneur débrayage central 1.6 i-1.8 16V-1.8 i-1.9 D-1.9 TD-2.0 i

oe: 020141741B



80221 L: 800/520 mm
cable commande d'embrayage 1.6 i-1.8 16V-1.8 i-1.9 D-1.9 TD-1.9 TDI-2.0 i-2.0 i 16V

oe: SE191721335AB



80332 L: 831/516 mm
cable commande d'embrayage 1.6 i-1.8 16V-1.8 i-1.9 D-1.9 TD-1.9 TDI-2.0 i-2.0 i 16V

oe: 191721335AB



00098
support echappement 1.6 i-1.8 16V-1.8 i-1.9 D-1.9 TD-1.9 TDI-2.0 i-2.0 i 16V

oe: 191253147A -- 191253147



00497
support echappement [avant] 1.6 i-1.8 16V-1.8 i-1.9 D-1.9 TD-1.9 TDI-2.0 i-2.0 i 16V

oe: 8A0253147A -- 803253147



02426
support echappement 1.6 i

oe: 6X0253147 -- 1H0253147B



02766
support echappement 1.6 i-1.8 16V-1.8 i-1.9 D-1.9 TD-1.9 TDI-2.0 i-2.0 i 16V

oe: 823253147A -- 4A0253147A



02779
kit d'assemblage tuyau d'échappement 1.6 i-1.8 i-1.9 D

oe: 161298115

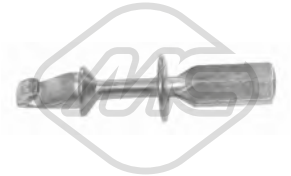

04766
guide fermeture porte

oe: 1H0837223B



03739
interrupteur feux de frein 1.6 i-1.8 16V-1.8 i-1.9 D-1.9 TD-1.9 TDI-2.0 i-2.0 i 16V

oe: 191945515A -- 191945515

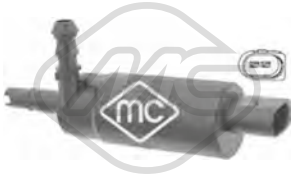

02075
pompe à eau phares 1.6 i-1.8 16V-1.8 i-1.9 D-1.9 TD-1.9 TDI-2.0 i-2.0 i 16V

oe: 1J0955681 -- 3B7955681



50097 L: 70 mm
capteur ABS Capteur passif [essieu avant gauche] 1.6 i-1.8 16V-1.8 i-1.9 D-1.9 TD-1.9 TDI-2.0 i-2.0 i 16V

oe: 1J0927803 -- 1H0927807

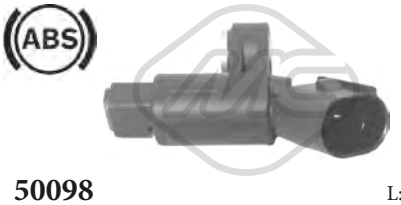

50098 L: 70 mm
capteur ABS Capteur passif [essieu avant droit] 1.6 i-1.8 16V-1.8 i-1.9 D-1.9 TD-1.9 TDI-2.0 i-2.0 i 16V

oe: 1J0927804 -- 1H0927808



50102 L: 1130 mm
capteur ABS Capteur passif [des deux côtés de l'essieu avant] 1.6 i-1.8 16V-1.8 i-1.9 TD-2.0 i

oe: 191927807A -- 191927807A



50103 L: 1220 mm
capteur ABS Capteur passif [des deux côtés du pont arrière] 1.6 i-1.8 16V-1.8 i-1.9 D-1.9 TD-1.9 TDI-2.0 i-2.0 i 16V

oe: 357927807 -- 191927807D

© INDUSTRIAL METALCAUCHO, S.L.U.

CIRCUIT D'EAU

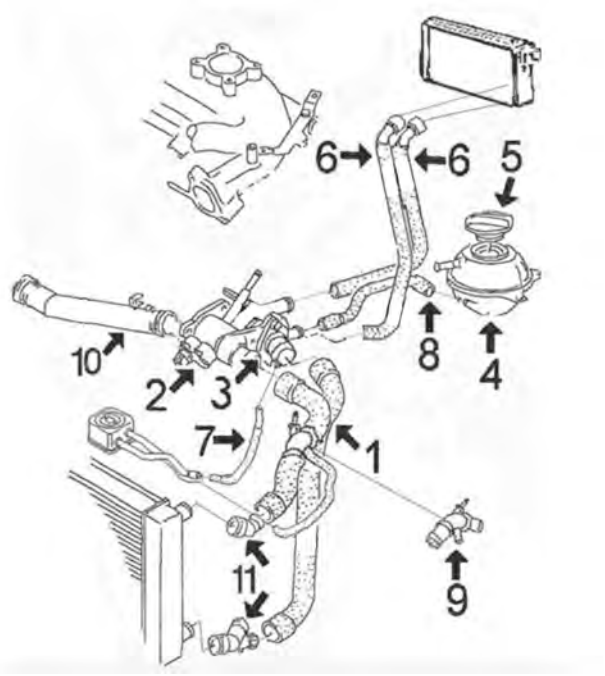

1.4/16v moteurs AHW-AXP || 1.6/8v moteur APF || 1.6/16v moteurs AUS-AZD

1	09078	durit double superior/plus bas 1.4/16v complète avec connecteures rapides sauf 1.6-APF-A VU
	09079	durit double superior/plus bas 1.6/16v complète avec connecteures rapides
2	03615	bride de thermostat
3	03541	thermostat sauf 1.6 APV-AVU
	03592	kit de thermostat complète sauf 1.6 APF-AVU
	03745	thermostat 1.6 100/102CH APF-AVU
4	03635	vase d'expansion
5	03573	bouchon de vase d'expansion
6	09052	durit double de accès/sortie chauffage complète avec connecteures rapides
7	09054	durit de échangeur à thermostat (seul 1.6)
8	09044	durit de thermostat à vase
9	03604	bride liquide refroidissement
10	03625	tube de l'eau (plastique) de pompe à thermostat
11	03721	jeu de connecteures superior/plus bas en durit radiateur

C104M3899M4350CAP1 SEAT TOLEDO II - LEON 04/1999 - 06/2006

CIRCUIT D'EAU

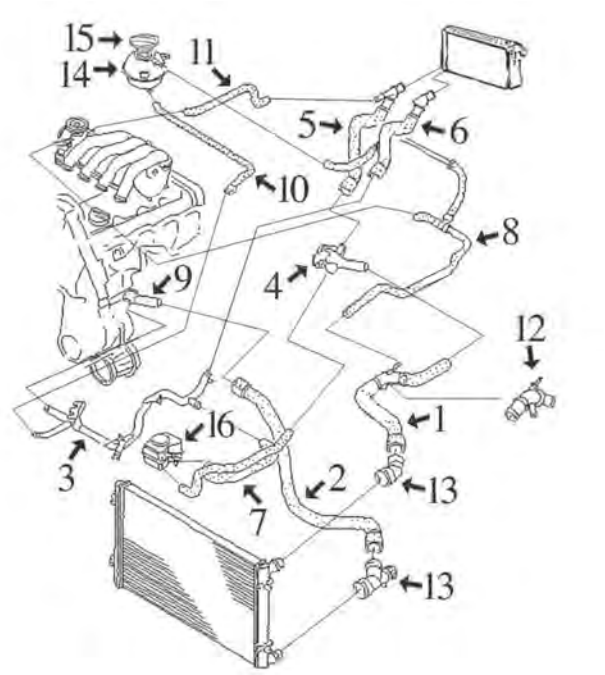

1.6/8v moteurs AEH-AKL :

1	09046	durit superior radiateur complète avec connecteur rapide
2	09045	durit plus bas radiateur complète avec connecteur rapide
3	03176	tube d'eau métallique complète avec joint torique
4	03598	bride liquide refroidissement
5	09051	durit de chauffage à buse culasse (avec connecteur rapide)
6	09042	durit de chauffage à tube métallique (avec connecteur rapide)
7	09048	durit double d'échangeur à filtre d'huile
9	03597	bride liquide refroidissement
10	09043	durit liquide refroidissement
12	03604	bride liquide refroidissement
13	03721	jeu de connecteures superior/plus bas en durit radiateur
14	03635	vase d'expansion
15	03573	bouchon de vase d'expansion
16	05378	radiateur d'huile

C104M3899M4350CAP2 SEAT TOLEDO II - LEON 04/1999 - 06/2006

CIRCUIT D'EAU

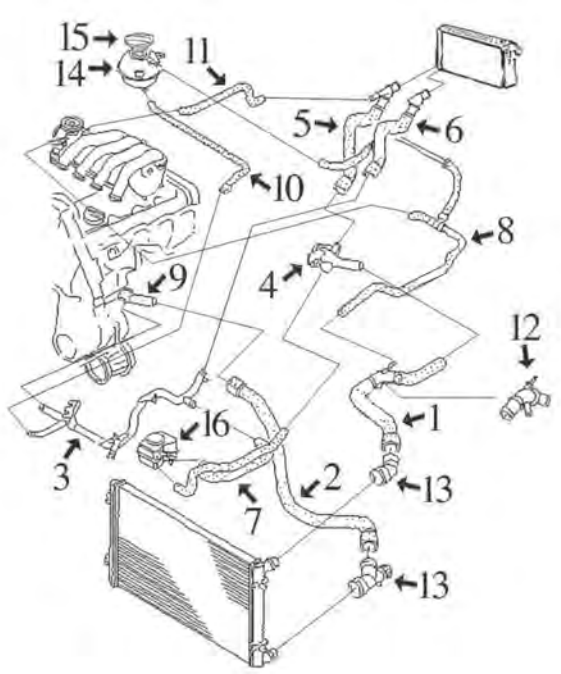

1.8/20v moteurs AGN-APG

1	09046	durit superior radiateur complète avec connecteur rapide
2	09045	durit plus bas radiateur complète avec connecteur rapide
3	03177	tube d'eau métallique complète avec joint torique
4	03598	manchon plastique moteur AGN
	03600	bride de thermostat APG
5	09053	durit de chauffage à buse culasse (avec connecteur rapide)
6	09042	durit de chauffage à tube métallique (avec connecteur rapide)
7	09048	durit double d'échangeur à filtre d'huile
9	03597	bride liquide refroidissement
10	09043	durit liquide refroidissement
12	03604	bride liquide refroidissement
13	03721	jeu de connecteures superior/plus bas en durit radiateur
14	03635	vase d'expansion
15	03573	bouchon de vase d'expansion
16	05378	échangeur thermique 2.0-115CH
	05380	échangeur thermique 1.8-150CH et 2.0-125CH

C104M3899M4350CAP3 SEAT TOLEDO II - LEON 04/1999 - 06/2006

CIRCUIT D'EAU

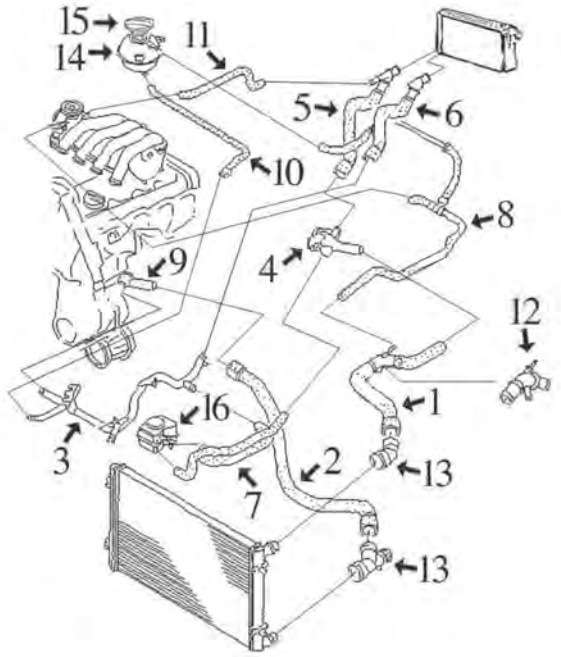

1.9 SDi de 68CV moteur AQM || 1.9 TDi de 90CV moteurs AGR-ALH || 1.9 TDi de 110CV moteurs AHF-ASV

1	09046	durit superior radiateur complète avec connecteur rapide
2	09045	durit plus bas radiateur complète avec connecteur rapide
3	03178	tube d'eau métallique complète avec joint torique
4	03591	bride liquide refroidissement
5	09050	durit de chauffage à buse culasse (avec connecteur rapide)
6	09042	durit de chauffage à tube métallique (avec connecteur rapide)
7	09047	durit double d'échangeur à filtre d'huile
9	03590	bride liquide refroidissement
10	09043	durit liquide refroidissement
12	03604	bride liquide refroidissement
13	03721	jeu de connecteures superior/plus bas en durit radiateur
14	03635	vase d'expansion
15	03573	bouchon de vase d'expansion
16	05374	échangeur thermique 1.9SDi et 1.9TDi de 90CH
	05375	échangeur thermique 1.9TDi de 131-150CH
	05376	échangeur thermique 1.9TDi de 110 et 115CH
	05380	échangeur thermique 1.9TDi de 100CH

C104M3899M4350CAP4 SEAT TOLEDO II - LEON 04/1999 - 06/2006



02110 Ø 19,6 mm
joint torique 1.4 16V-1.6-1.6 16V-1.6 16 V-1.8 20V-1.8 20VT-1.8 T Cupra R-1.8 20V T-1.8 20V T 4-1.9 TDI-1.9 SDI-2.3 V5-2.3 V5 20V-2.8 Cupra 4

oe: 62121119G -- 062121119G



03027
tube refroidissement 1.9 TDI

oe: 038121065BG



03092
thermostat d'eau 87 °C TOLEDO II 2.3 V5

oe: 068121113H -- 068121113B

© INDUSTRIAL METALCAUCHO, S.L.U.



03176
tube d'eau métallique 1.6

oe: 06A121065AR



03177
tube d'eau métallique TOLEDO II 1.8 20V-1.8 20VT

oe: 06A121065AP



03178
tube d'eau métallique TOLEDO II 1.9 TDI

oe: 038121065AM



03189
tube d'eau métallique 1.8 20VT-1.8 20V T-1.8 20V T 4

oe: 06A121065AK



03236
couvercle thermostat 1.8 20V

oe: 1J0122291B



03517
bride liquide refroidissement [Montage latéral] 1.9 TDI

oe: 037121145 -- 026121145E



03527
bride liquide refroidissement TOLEDO II 1.9 TDI

oe: 068121132



03536
couvercle thermostat TOLEDO II 1.9 TDI

oe: 055121121F



03541
couvercle thermostat 1.4 16V-1.6 16V-1.6 16 V

oe: 032121119H



03573 Ø 63 mm
bouchon vase d'expansion 1.4 16V-1.6-1.6 16V-1.6 16 V-1.8 20V-1.8 20VT-1.8 20V T-1.8 20V T 4-1.8 T Cupra R-1.9 TDI-1.9 SDI

oe: 1J0121321 -- 1J0121321



03588
couvercle thermostat LEON 1.4 16V-1.6 16 V

oe: 032121121A



03590
couvercle thermostat [avant] 1.9 TDI-1.9 SDI

oe: 038121121



03591
bride liquide refroidissement 1.9 TDI-1.9 SDI

oe: 038121133 -- 038121132C



03592
kit thermostat 87 °C 1.4 16V-1.6 16V-1.6 16 V

oe: 032121110B



03597
bride liquide refroidissement 1.6-1.6 16V-1.6 16 V-1.8 20V-1.8 20VT-1.8 20V T-1.8 20V T 4-1.8 T Cupra R

oe: 06A121121C -- 038121121D

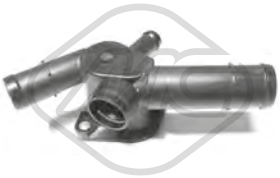

03598
bride liquide refroidissement 1.6

oe: 6A121133D -- 6A121132

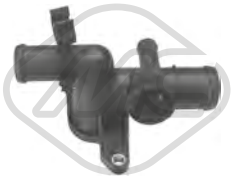

03599
bride liquide refroidissement 1.8 20V-1.8 20VT-1.8 20V T-1.8 20V T 4-1.8 T Cupra R

oe: 06A121132Q -- 06A121132D



03600
bride liquide refroidissement 1.8 20V-1.8 20VT-1.8 20V T-1.8 20V T 4-1.8 T Cupra R-1.9 TDI

oe: 06A121132A -- 06A121132G

© INDUSTRIAL METALCAUCHO, S.L.U.



03604
bride liquide refroidissement [supérieur] 1.4 16V-1.6-1.6 16V-1.6 16 V-1.8 20V-1.8 20VT-1.8 20V T-1.8 20V T 4-1.8 T Cupra R-1.9 TDI-1.9 SDI

oe: 1J0121087 -- 1J0121087

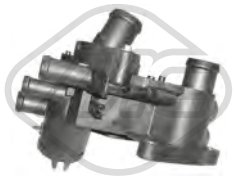

03615
bride liquide refroidissement 83 °C 1.4 16V-1.6-1.6 16V-1.6 16 V

oe: 032121111N



03625
tube d'eau 1.4 16V-1.6-1.6 16V-1.6 16 V

oe: 032121666 -- 032121666



03635
vase d'expansion [avant] 1.4 16V-1.6-1.6 16V-1.6 16 V-1.8 20V-1.8 20VT-1.8 20V T-1.8 20V T 4-1.8 T Cupra R-1.9 TDI-1.9 SDI

oe: 1J0121403B -- 1J0121403



03677 Pression [bar]: 1.5
bouchon vase d'expansion 1.4 16V-1.6-1.6 16V-1.6 16 V-1.8 20V-1.8 20VT-1.8 T Cupra R-1.8 20V T-1.8 20V T 4-1.9 TDI-1.9 SDI-2.3 V5-2.3 V5 20V-2.8 Cupra 4

oe: 3B0121321



03721
bride liquide refroidissement [inférieur] 1.4 16V-1.6-1.6 16V-1.6 16 V-1.8 20V-1.8 20VT-1.8 20V T-1.8 20V T 4-1.8 T Cupra R-1.9 TDI-1.9 SDI

oe: 1J0122291



03745
couvercle thermostat 105 °C 1.6

oe: 06A121114

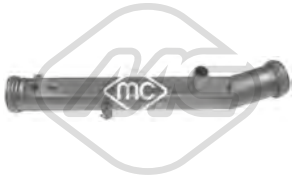

03916
tube TOLEDO II 1.4 16V

oe: 032121065G



09043
durit de radiateur 1.6-1.8 20V

oe: 1J0121109B



09044
durit de radiateur 1.6 16V-1.6 16 V

oe: 1J0121109K



09045 L: 690 mm
durit de radiateur [inférieur] 1.6-1.8 20V-1.8 20VT-1.8 20V T-1.8 20V T 4-1.9 TDI-1.9 SDI

oe: 1J0122051A -- 1J0122051J



09046
durit de radiateur [supérieur] TOLEDO II 1.6-1.8 20V-1.9 TDI

oe: 1J0122101B -- 1J0122101B



09047
durit échangeur [centre] 1.9 TDI-1.9 SDI

oe: 1J0121086B



09049
durit échangeur

oe: 1J0121086BG -- 1J0121086BG



09078
durit de radiateur [inférieur] 1.4 16V

oe: 1J0121049E



09079
durit de radiateur [inférieur] 1.6 16V-1.6 16 V

oe: 1J0121049F

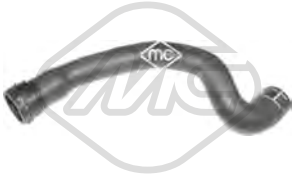

09521
durit de radiateur [supérieur] LEON 1.6

oe: 1K0121087E -- 7M3122291



09522
durit de radiateur [inférieur] LEON 1.6

oe: 1K0122051BE -- 1K0121086N

© INDUSTRIAL METALCAUCHO, S.L.U.



30270
bride de thermostat 1.9 TDI-1.9 SDI

oe: 028121145B



30289
thermostat 80 °C 2.3 V5-2.3 V5 20V-2.8 Cupra 4

oe: 075121113D



09042
durit chauffage tube métal 1.6

oe: 1J0122073A



09048
durit échangeur 1.6-1.8 20V

oe: 028103494B -- 028103494B



09050
durit chauffage 1.9 TDI-1.9 SDI

oe: 1J0122157EH



09051
durit chauffage 1.6

oe: 1J0122157EM



09052
durit chauffage 1.4 16V-1.6-1.6 16V

oe: 1J0121156AP



09053
durit chauffage [Sortie] 1.8 20V

oe: 1J0122157Q



09054
durit 1.6-1.6 16V-1.6 16 V

oe: 1J0121058P

35044
durit recyclage 1.6 16V-1.6 16 V

oe: 036103493EB -- 036103493BB



35045
durit recyclage 1.8 20V

oe: 06A103213



35046
durit recyclage 1.8 20VT-1.8 20V T-1.8 20V T 4-1.8 T Cupra R

oe: 06A103213F



35104
séparateur d'huile 1.4 16V

oe: 036103464Q -- 036103464AD



35105
séparateur d'huile 1.4 16V-1.6 16V-1.6 16 V

oe: 036103464D -- 36103464D



35108
séparateur d'huile LEON 1.9 SDI

oe: 038129101A



35114
séparateur d'huile LEON 1.8 T Cupra R

oe: 06A129101A -- 06A129101D

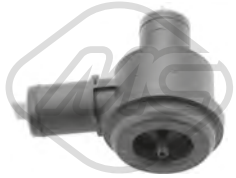

35115
séparateur d'huile 1.8 20VT-1.8 20V T-1.8 20V T 4

oe: 06A145710P -- 06A145710H

© INDUSTRIAL METALCAUCHO, S.L.U.



35116
séparateur d'huile 1.8 20VT-1.8 20V T-1.8 20V T 4-1.8 T Cupra R

oe: 06A145710P -- 06A145710H



02780
joint d'étanchéité, collecteur d'échappement 1.9 TDI

oe: 028129589B



03621
bouchon de remplissage d'huile 1.4 16V-1.6-1.6 16V-1.6 16 V-1.8 20V-1.8 20VT-1.8 20V T-1.9 TDI-1.9 SDI-2.3 V5-2.3 V5 20V

oe: 06B103485C -- 049103485F

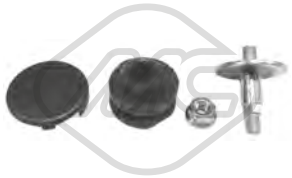

04365
jeu de boulons de culasse de cylindre 1.4 16V-1.6 16 V-1.6-1.8 20V T-1.8 20V-1.8 T Cupra R-1.8 20V T 4-1.9 TDI-1.9 SDI-2.8 Cupra 4

oe: N90132603 -- 028103638G



03553
guide de jauge de niveau d'huile 1.6-1.8 20V-1.8 20V T-1.8 20V T 4-1.8 T Cupra R

oe: 06A103663C



03568
guide de jauge de niveau d'huile 1.6-1.8 20VT-1.8 20V T-1.8 20V T 4-1.8 T Cupra R-1.9 TDI

oe: 06A103663B



03571 L: 270 mm
guide de jauge de niveau d'huile 1.9 TDI-1.9 SDI

oe: 038103663



03841 Ø 84.5 mm
couvercle filtre huile

oe: 045115433B -- 045115433E



04355
guide de jauge de niveau d'huile 1.4 16V-1.6 16V-1.6 16 V

oe: 030115636A



05959
carter d'huile 1.6-1.9 TDI-1.9 SDI

oe: 038103601NA -- 038103603N



05960
carter d'huile 1.8 20V-1.8 20V T-1.8 20VT-1.8 20V T 4-1.8 T Cupra R

oe: 038103603L -- 038103601MA



05965 L: 420 mm
carter d'huile

oe: 030103601QA



02916 Filetage: M14x150
bouchon carter d'huile 1.4 16V-1.6-1.6 16V-1.6 16 V-1.8 20V-1.8 20VT-1.8 T Cupra R-1.8 20V T-1.8 20V T 4-1.9 TDI-1.9 SDI-2.3 V5 20V-2.8 Cupra 4

oe: N90813202 -- N90813201



05374
radiateur d'huile 1.9 TDI-1.9 SDI

oe: 038117070A

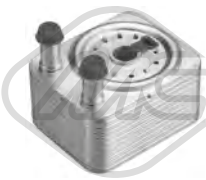

05375
radiateur d'huile 1.9 TDI

oe: 038117070A -- 038117070A



05376 L: 94 mm
radiateur d'huile 1.9 TDI-2.3 V5 20V

oe: 028117021E -- 028117021C



05378
radiateur d'huile 1.6-1.8 20V

oe: 038117070A -- 038117070A



05380
radiateur d'huile 1.8 20V-1.8 20VT-1.8 20V T-1.8 20V T 4-1.8 T Cupra R-1.9 TDI

oe: 038117070A -- 028117021L

© INDUSTRIAL METALCAUCHO, S.L.U.



06327 L: 192 mm
radiateur d'huile 1.4 16V-1.6-1.6 16V-1.6 16 V-1.8 20V-1.8 20VT-1.8 20V T-1.8 20V T 4-1.8 T Cupra R-1.9 TDI-1.9 SDI

oe: 096409061D -- 096409061G



04758 L: 585 mm
jauge de niveau d'huile 1.4 16V-1.6 16V-1.6 16 V

oe: 036115611M

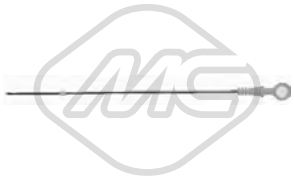

04759 L: 510 mm
jauge de niveau d'huile 1.9 TDI-1.9 SDI

oe: 038115611B



04795 L: 563 mm
jauge de niveau d'huile 1.6-1.8 20V-1.8 20VT-1.8 20V T-1.8 20V T 4-1.8 T Cupra R

oe: 06A115611B

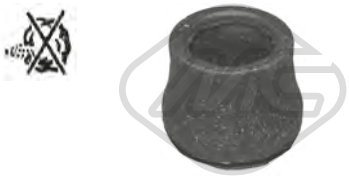

02669
joint spi de vilebrequin, ventilation du carter-moteur 1.9 TDI-1.9 SDI

oe: 028103500



03722
durit recyclage 1.9 TDI

oe: 038103493P -- 038103493H



03723
séparateur d'huile [Culasse de cylindre] 1.9 TDI

oe: 028129101E



03728
durit recyclage 1.9 TDI

oe: 038103493A



07910
durit culasse TOLEDO II 1.6

oe: 6A103217G -- 6A103217A

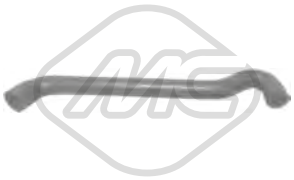

09055
durit recyclage 1.4 16V-1.6 16V-1.6 16 V

oe: 036103493EB -- 036103493BB



Type de fonctionnement: pneumatique
93004
vanne EGR avec joint d'étanchéite 1.9 TDI

oe: 045131501L -- 045131501C



Type de fonctionnement: pneumatique
93015
vanne EGR avec joint d'étanchéite 1.9 TDI

oe: 038131501T -- 038131501AT

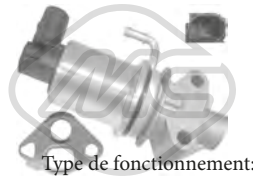

Type de fonctionnement: électrique
93024
vanne EGR avec joint d'étanchéite LEON 1.6

oe: 06A131501P -- 06A131501F



Type de fonctionnement: électrique
Nombre de connexions: 5
93025
vanne EGR avec joints 1.4 16V-1.6 16V-1.6 16 V

oe: 036131503T

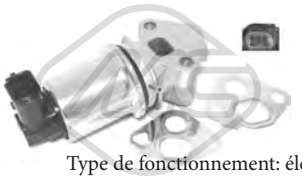

Type de fonctionnement: électrique
Nombre de connexions: 5
93026
vanne EGR avec joint d'étanchéite 1.8 20V

oe: 06A131501G

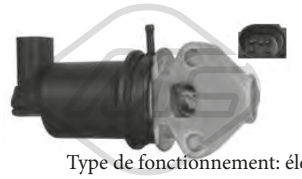

Type de fonctionnement: électrique
93029
vanne EGR avec joint d'étanchéite 1.4 16V-1.6 16V-1.6 16 V

oe: 036131503M

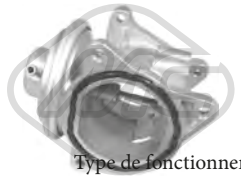

Type de fonctionnement: pneumatique
93046
vanne EGR avec joints LEON 1.9 TDI

oe: 038131501AN



Type de fonctionnement: pneumatique
93048
vanne EGR avec joint d'étanchéite 1.9 TDI

oe: 038131501AM

© INDUSTRIAL METALCAUCHO, S.L.U.



Type de fonctionnement: électrique

93073
vanne EGR 1.9 TDI

oe: 1J0906283C -- 1K0906283A



00016 Ø 3 mm Ø 7 mm L: 25 mm
bouchon retour carburant 1.9 TDI-1.9 SDI

oe: 1575.09 -- 9350058480



03689
soupape filtre à gasoil [avant] 1.9 TDI-1.9 SDI

oe: 1J0127247



03708
bouchon réservoir carburant 1.4 16V-1.6-1.6 16V-1.6 16 V-1.8 20V-1.8 20VT-1.8 T Cupra R-1.8 20V T-1.8 20V T 4-1.9 TDI-1.9 SDI-2.3 V5-2.3 V5 20V-2.8 Cupra 4
oe: 1J0201550BF -- 1J0201550AS

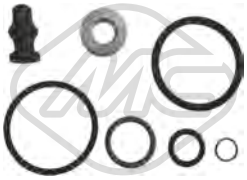

43005
kit support amortisseur 1.9 TDI

oe: 038198051A -- 038103385A

CIRCUIT TURBO COMPRESSEUR

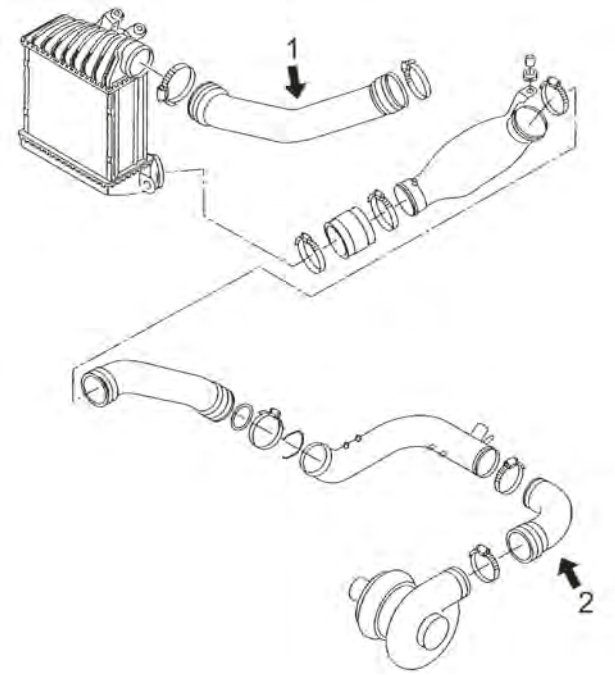

moteurs 1.8T 180CV (AJQ, APP, AUQ, ARY)

1	09722	durit flexible de intercooler à tuber σε σωλήνα
2	09685	durit flexible de turbo à tube rigide

C104M3899M4350TURBOP1 SEAT TOLEDO II - LEON 04/1999 - 06/2006

© INDUSTRIAL METALCAUCHO, S.L.U.

CIRCUIT TURBO COMPRESSEUR

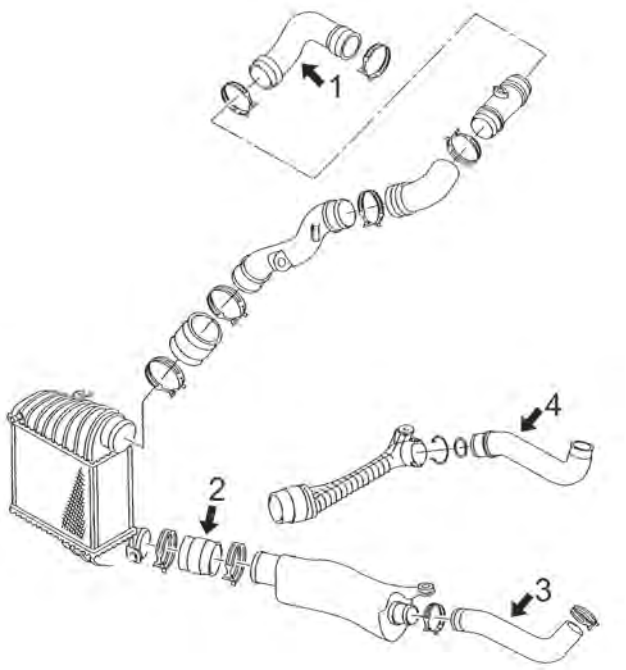

moteurs 1.9TDi 90CV (AGR, ALH) et AHF (110CV)

1	09068	tube flexible de tube rigide à collecteur de aspiration 90-110CH
2	09064	tube flexible de intercooler à tube rigide 90-110CH
3	09069	tube flexible de raccord jusqu'à 5/'99 90CH(ALH) 110CH(AHF)
	09686	tube flexible de raccord 90CH(AGR)
4	09687	tube flexible de raccord 90CH(AGR)

C104M3899M4350TURBOP2 SEAT TOLEDO II - LEON 04/1999 - 06/2006

CIRCUIT TURBO COMPRESSEUR

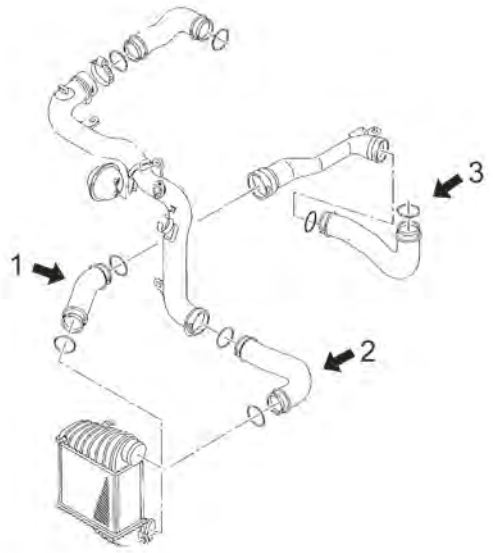

moteurs 1.9TDi de 130CV (ASZ) et 150CV (ARL)

1	09093	tube flexible de intercooler à tube rigider σε σωλήνα σκληρό
2	09091	tube flexible de intercooler à tube rigider σε σωλήνα σκληρό
3	09248	tube flexible à intercoolerr

C104M3899M4350TURBOP3 SEAT TOLEDO II - LEON 04/1999 - 06/2006



03711
durit air 1.6

oe: 1J0129684N -- 1J0129684CG



03718
durit air 1.9 TDI

oe: 6K0129684F



07505
durit turbo 1.9 TDI

oe: 1J0145834AB



09063
durit turbo 1.9 TDI

oe: 6K0145832C

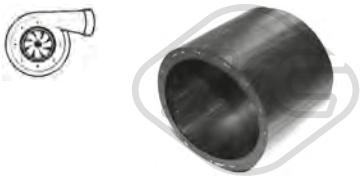

09064
durit turbo [inférieur] 1.9 TDI

oe: 1J0145834A



09065
durit turbo 1.9 TDI

oe: 6K0145838B



09068
durit turbo 1.9 TDI

oe: 1J0145838B



09069
durit turbo 1.9 TDI

oe: 1J0145828H



09070
durit turbo 1.9 TDI

oe: 1J0145828T



09091
durit turbor σε σωλήνα σκληρό TOLEDO II 1.9 TDI

oe: 1J0145834AE



09092
durit turbor σε σωλήνα σκληρό 1.9 TDI

oe: 1J0145834T



09093
durit turbor σε σωλήνα σκληρό 1.9 TDI

oe: 1J0145834AA



09248
durit turbor 1.9 TDI-2.3 V5

oe: 1J0145822E



09685
durit turbo 1.8 20VT-1.8 20V T

oe: 06A145832C



09686
durit turbo 1.9 TDI

oe: 1J0145828B

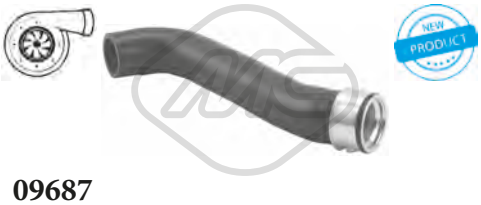

09687
durit turbo 1.9 TDI

oe: 1J0145828AA

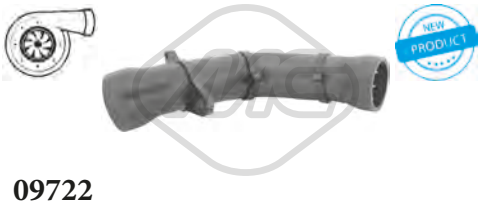

09722
durit turbor σε σωλήνα [supérieur] 1.8 20VT-1.8 20V T-1.8 20V T 4

oe: 06A145708B -- 06A145708D

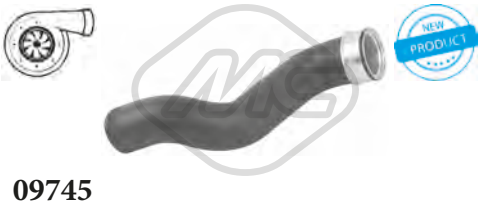

09745
durit turbo [droite] LEON 1.9 TDI

oe: 7M3145737C



92155
conduite huile turbo 1.9 TDI

oe: 038145771AH



92156
conduite huile turbo 1.9 TDI

oe: 038145771N

© INDUSTRIAL METALCAUCHO, S.L.U.

SUSPENSION AVANT & SUPPORTS DE MOTEUR

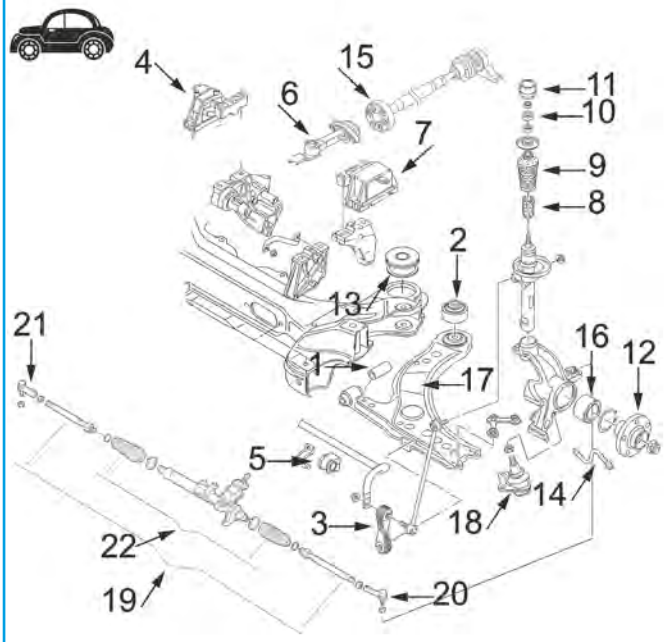

1	00542	silentbloc
2	02963	silentbloc
3	04249	biellette de barre stabilisatrice [métal]
	04250	biellette de barre stabilisatrice [plastique]
	04967	biellette de barre stabilisatrice '06-
4	04186	support moteur à droite 1.6 (100 et 102CH)-1.8-2.0-1.9SDi-1.9TDi
	04368	support moteur à droite 1.4-1.6 (105CH et 16v) - 2.3V5
5	04321	palier de barre stabilisatrice Ø 23 mm
	04369	palier de barre stabilisatrice Ø20mm
6	04133	support moteur arrière
7	04187	support moteur G
8	04324	cache poussière amortisseur AV
9	04298	butée amortisseur
10	04128	roulement support amortisseur
11	04177	support amortisseur avec roulement
12	90063	moyeu de roue devant
13	04134	support sub-chasis arrière
14	96013	flexible de frein AV
15	05468	flector transmission 4Motion (4x4)
20	53012	rotule de direction gauche
21	53018	rotule de direction droite
22	01479	kit soufflet crémaillère direction sauf Cupra R
	11006	kit soufflet crémaillère direction Cupra R de '02

C104M3899M4350SOPDP1 SEAT TOLEDO II - LEON 04/1999 - 06/2006

SUSPENSION ARRIERE

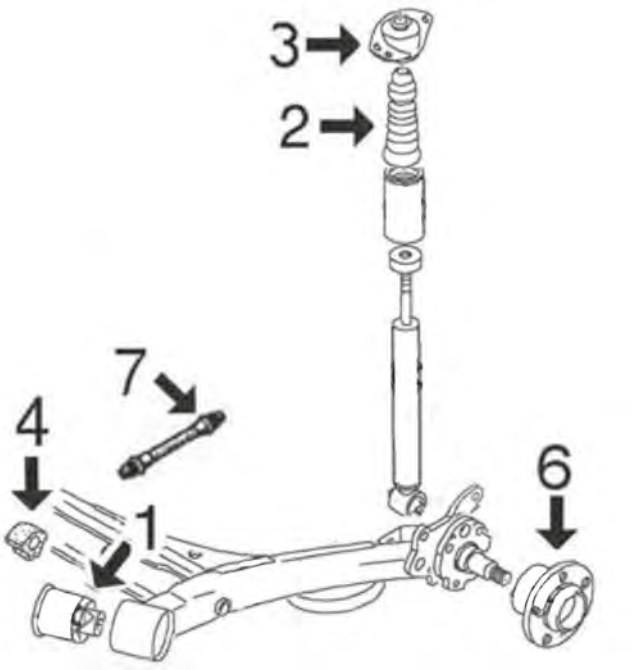

1	04310	silentbloc bras suspension arrière
2	04312	butée amortisseur suspension arrière
3	04311	support amortisseur arrière
4	02824	palier de barre stabilisatrice
6	90521	moyeu de roue arrière
7	96014	flexible frein AR

C104M3899M4350SOPTP1 SEAT TOLEDO II - LEON 04/1999 - 06/2006

ARTICULATION PALONIER DE BOITE

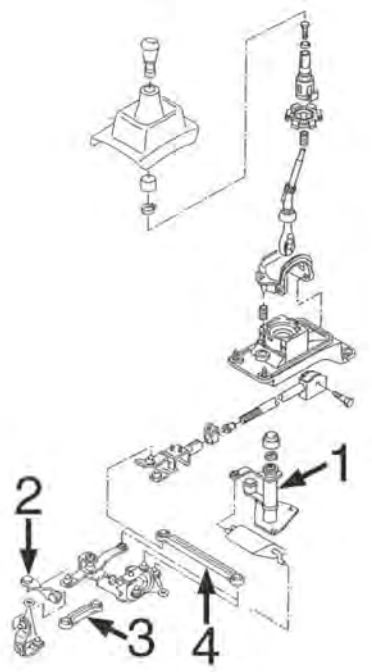

modèles avec changement vitesse par jaugeur 1998-2005:

1	05779	articulacion BV avec rotule
2	04326	biellette de BV
3	04327	biellette de BV
4	04328	biellette de BV

C104M3899M4350APCP1 SEAT TOLEDO II - LEON 04/1999 - 06/2006

ARTICULATION PALONIER DE BOITE

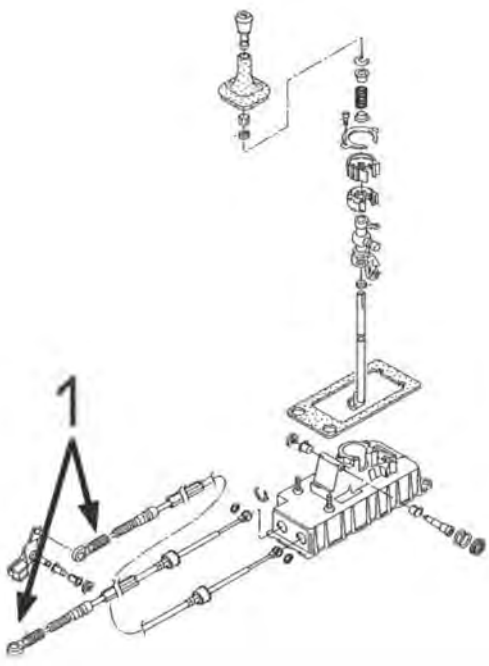

modèles avec changement vitesse par câble depuis 4/'99- :

1	03845	rotule cable, Ø10mm
	03846	rotule cable, Ø8mm
	03899	bague d'étanchéité, moyeu de roue

C104M3899M4350APCP2 SEAT TOLEDO II - LEON 04/1999 - 06/2006

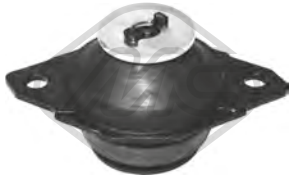

02627
support moteur [gauche] TOLEDO II 1.6-1.6 16V-1.8 20V

oe: 191199381A



02685
support moteur [avant] TOLEDO II 1.6-1.6 16V-1.9 TDI

oe: 1H0199609F -- 1H0199609E



04133
support moteur [arrière] 1.4 16V-1.6-1.8 20V-1.8 20VT-1.8 T Cupra R-1.8 20V T-1.8 20V T 4-1.9 TDI-2.3 V5 20V

oe: 1J0199851N -- 1J0199851M

© INDUSTRIAL METALCAUCHO, S.L.U.

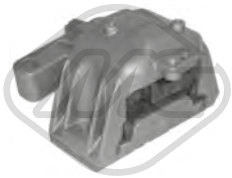

04186
support moteur [droite] 1.6-1.8 20V-1.8 20V T-1.8 20V T 4-1.9 TDI-1.9 SDI

oe: 1J0199262AE -- 1J0199262AP



04187
support moteur [gauche] 1.4 16V-1.6-1.6 16V-1.6 16 V-1.8 20V-1.8 20VT-1.8 T Cupra R-1.8 20V T-1.8 20V T 4-1.9 TDI-1.9 SDI-2.3 V5

oe: 1J0199555AJ -- 1J0199555AH

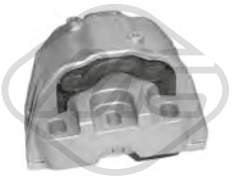

04368
support moteur [droite] 1.4 16V-1.6 16V-1.6 16 V-1.9 TDI-2.3 V5-2.3 V5 20V

oe: 1J0199262BK -- 1J0199262BH



04872
biellette support moteur ar [arrière] LEON 1.6

oe: 1K0199855K

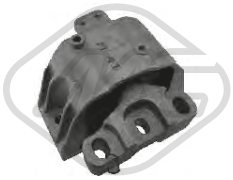

57416
support moteur [droite] LEON 2.8 Cupra 4

oe: 1J0199262CE -- 1J0199262BG



57428
support moteur [droite] 1.9 TDI

oe: 1J0199262CP



57430
support moteur [droite] 1.8 20VT-1.8 20V T-1.8 20V T 4-1.8 T Cupra R

oe: 1J0199262CL



00542 Ø 12 mm Ø 33 mm L: 54 mm
silentbloc triangle [essieu avant inférieur] 1.4 16V-1.6-1.6 16V-1.6 16 V-1.8 20V-1.8 20VT-1.8 20V T-1.8 T Cupra R-1.8 20V T 4-1.9 TDI-1.9 SDI-2.3 V5-2.3 V5 20V-2.8 Cupra 4
oe: 357407182

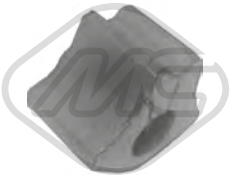

02824 Ø 18 mm
palier barre stabilisatrice [essieu arrière] 1.4 16V-1.6-1.6 16V-1.6 16 V-1.8 20V-1.8 20VT-1.8 T Cupra R-1.8 20V T-1.8 20V T 4-1.9 TDI-1.9 SDI-2.3 V5-2.3 V5 20V-2.8 Cupra 4
oe: 871511423



02963 Ø 13 mm Ø 59.8 mm
silentbloc triangle [essieu avant inférieur] 1.4 16V-1.6-1.6 16V-1.6 16 V-1.8 20V-1.8 20VT-1.8 20V T-1.8 T Cupra R-1.8 20V T 4-1.9 TDI-1.9 SDI-2.3 V5-2.3 V5 20V-2.8 Cupra 4
oe: 6R0407181B -- 8N0407181B



04134 Ø 18 mm Ø 51 mm
support moteur [essieu arrière] 1.4 16V-1.6-1.6 16V-1.6 16 V-1.8 20V-1.8 20VT-1.8 20V T-1.8 T Cupra R-1.8 20V T 4-1.9 TDI-1.9 SDI-2.3 V5-2.3 V5 20V-2.8 Cupra 4
oe: 1J0199429



04249 Ø 10,5 mm L: 105 mm
biellette embout barre stabilisatrice [essieu avant] 1.4 16V-1.6-1.6 16V-1.6 16 V-1.8 20V-1.8 20VT-1.8 T Cupra R-1.8 20V T-1.8 20V T 4-1.9 TDI-1.9 SDI-2.3 V5-2.3 V5 20V
oe: 1J0411315G -- 1J0411315G



04250 Ø 10,5 mm L: 105 mm
biellette embout barre stabilisatrice [essieu avant] 1.4 16V-1.6-1.6 16V-1.6 16 V-1.8 20V-1.8 20VT-1.8 20V T-1.8 T Cupra R-1.8 20V T 4-1.9 TDI-1.9 SDI-2.3 V5-2.3 V5 20V-2.8 Cupra 4
oe: 1J0411315J -- 1J0411315C



04310 Ø 12 mm
silentbloc bras de suspension [essieu arrière] 1.4 16V-1.6-1.6 16V-1.6 16 V-1.8 20V-1.8 20VT-1.8 20V T-1.9 TDI-1.9 SDI-2.3 V5-2.3 V5 20V

oe: 6R0501541A -- 1J0501541C



04321 Ø 23 mm
palier barre stabilisatrice [essieu avant] 1.4 16V-1.6-1.6 16V-1.6 16 V-1.8 20V-1.8 20VT-1.8 T Cupra R-1.8 20V T-1.8 20V T 4-1.9 TDI-1.9 SDI-2.3 V5-2.3 V5 20V-2.8 Cupra 4
oe: 1J0411314G -- 1J0411314T



04369 Ø 20|21 mm
palier barre stabilisatrice [essieu avant] 1.4 16V-1.6-1.6 16V-1.6 16 V-1.8 20V-1.8 20VT-1.8 20V T-1.8 T Cupra R-1.8 20V T 4-1.9 TDI-1.9 SDI-2.3 V5-2.3 V5 20V-2.8 Cupra 4
oe: 1J0411314R -- 1J0411314C



04864 Ø 12 mm Ø 28|48 mm
silentbloc triangle [avant des deux côtés de l'essieu avant] LEON 1.6-1.9 TDI

oe: 1K0407182A -- 5Q0407182A



04875 Ø 12 mm Ø 69 mm
silentbloc pont [essieu arrière] 1.4 16V-1.6-1.6 16V-1.6 16 V-1.8 20V-1.8 20VT-1.8 T Cupra R-1.8 20V T-1.9 TDI-1.9 SDI-2.3 V5-2.3 V5 20V

oe: 1J0501541D

© INDUSTRIAL METALCAUCHO, S.L.U.



04967 Ø 10 mm Ø 33.5 mm L: 95.5 mm
biellette barre stabilisatrice [droite] LEON 1.6-1.9 TDI

oe: 1K0505465J -- 1K0505465K



52012
bras de suspension [essieu avant gauche] 1.4 16V-1.6-1.6 16V-1.6 16 V-1.8 20V-1.8 20VT-1.8 T Cupra R-1.8 20V T-1.8 20V T 4-1.9 TDI-1.9 SDI-2.3 V5-2.3 V5 20V-2.8 Cupra 4
oe: 1J0407365C -- 1J0407151C



52015
bras de suspension [essieu avant droit] 1.4 16V-1.6-1.6 16V-1.6 16 V-1.8 20V-1.8 20VT-1.8 T Cupra R-1.8 20V T-1.8 20V T 4-1.9 TDI-1.9 SDI-2.3 V5-2.3 V5 20V-2.8 Cupra 4
oe: 1J0407366C -- 1J0407151C



52038
bras de suspension [des deux côtés de l'essieu avant] 1.4 16V-1.6-1.6 16V-1.6 16 V-1.8 20V-1.8 20VT-1.8 T Cupra R-1.8 20V T-1.8 20V T 4-1.9 TDI-1.9 SDI-2.3 V5-2.3 V5 20V-2.8 Cupra 4
oe: 1J0407151C



53024 Ø 18 mm
rotule de suspension [essieu avant gauche] 1.4 16V-1.6-1.6 16V-1.6 16 V-1.8 20V-1.8 20VT-1.8 T Cupra R-1.8 20V T-1.8 20V T 4-1.9 TDI-1.9 SDI-2.3 V5-2.3 V5 20V-2.8 Cupra 4
oe: 1J0407365H -- 1J0407365C



53025 Ø 18 mm
rotule de suspension [essieu avant droit] 1.4 16V-1.6-1.6 16V-1.6 16 V-1.8 20V-1.8 20VT-1.8 T Cupra R-1.8 20V T-1.8 20V T 4-1.9 TDI-1.9 SDI-2.3 V5-2.3 V5 20V-2.8 Cupra 4
oe: 1J0407366H -- 1J0407366C



04128 Ø 14,5 mm
roulement support amortisseur [essieu avant] 1.4 16V-1.6-1.6 16V-1.6 16 V-1.8 20V-1.8 20VT-1.8 T Cupra R-1.8 20V T-1.8 20V T 4-1.9 TDI-1.9 SDI-2.3 V5-2.3 V5 20V-2.8 Cupra 4
oe: 357412249A -- 357412249



04177 Ø 14,2 mm Ø 83 mm
support amortisseur [essieu avant] 1.4 16V-1.6-1.6 16V-1.6 16 V-1.8 20V-1.8 20VT-1.8 T Cupra R-1.8 20V T-1.8 20V T 4-1.9 TDI-1.9 SDI-2.3 V5-2.3 V5 20V-2.8 Cupra 4
oe: 1J0412331C



04254
butée amortisseur [essieu avant] 1.4 16V-1.6-1.6 16V-1.6 16 V-1.8 20V-1.8 20VT-1.8 20V T-1.8 T Cupra R-1.9 TDI-1.9 SDI-2.3 V5-2.3 V5 20V

oe: 357412303F



04298
butée amortisseur [essieu avant] 1.4 16V-1.6-1.6 16V-1.6 16 V-1.8 20V-1.8 20VT-1.8 T Cupra R-1.8 20V T-1.9 TDI-1.9 SDI-2.3 V5-2.3 V5 20V

oe: 1H0412303B

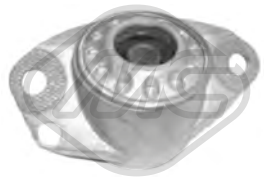

04311
support amortisseur [essieu arrière] 1.4 16V-1.6-1.6 16V-1.6 16 V-1.8 20V-1.8 20VT-1.8 T Cupra R-1.8 20V T-1.8 20V T 4-1.9 TDI-1.9 SDI-2.3 V5-2.3 V5 20V-2.8 Cupra 4
oe: 1J0513353B



04312
butée amortisseur [essieu arrière] 1.4 16V-1.6-1.6 16V-1.6 16 V-1.8 20V-1.8 20VT-1.8 T Cupra R-1.8 20V T-1.8 20V T 4-1.9 TDI-1.9 SDI-2.3 V5-2.3 V5 20V-2.8 Cupra 4
oe: 1J0512131



05367 Ø 60 mm
butée amortisseur [essieu arrière] LEON 1.4 16V-1.6-1.6 16 V-1.8 20V-1.8 20V T-1.8 20V T 4-1.8 T Cupra R-1.9 SDI-1.9 TDI-2.8 Cupra 4

oe: 1K0511353Q



06248
jeu soufflet butée amortisseur [droite] 1.4 16V-1.6-1.6 16V-1.6 16 V-1.8 20V-1.8 20V T-1.8 T Cupra R-1.9 SDI-1.9 TDI

oe: 1J0513425A -- 1J0512131C



06250
jeu soufflet butée amortisseur 1.4 16V-1.6-1.6 16V-1.6 16 V-1.8 20V-1.8 20V T-1.8 T Cupra R-1.9 SDI-1.9 TDI

oe: 1J0512131C -- 1J0512131C



06261
jeu soufflet butée amortisseur [des deux côtés de l'essieu avant] 1.4 16V-1.6-1.6 16V-1.6 16 V-1.8 20V-1.8 20VT-1.8 T Cupra R-1.8 20V T-1.8 20V T 4-1.9 TDI-1.9 SDI-2.3 V5-2.3 V5 20V-2.8 Cupra 4
oe: 1J0412303 -- 357413175A



Longueur du filetage [mm]: 27
04248 Filetage [mm]:: M 14 x 1,5
ecrou de roue [essieu avant] 1.4 16V-1.6-1.6 16V-1.6 16 V-1.8 20V-1.8 20VT-1.8 T Cupra R-1.8 20V T-1.8 20V T 4-1.9 TDI-1.9 SDI-2.3 V5-2.3 V5 20V-2.8 Cupra 4
oe: 8D0601139A -- 8D0601139D



Ø 126.5 mm
Nombre de dents: 36
90063 H: 74 mm
moyeu de roue [essieu avant] 1.4 16V-1.6-1.6 16V-1.6 16 V-1.8 20V-1.8 20VT-1.8 T Cupra R-1.8 20V T-1.8 20V T 4-1.9 TDI-1.9 SDI-2.3 V5-2.3 V5 20V-2.8 Cupra 4
oe: 1J0407613G -- 1J0407613B

© INDUSTRIAL METALCAUCHO, S.L.U.

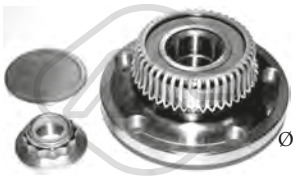

Ø 120 mm

90203 H: 42.3 mm

moyeu de roue [des deux côtés du pont arrière] 1.4 16V-1.6-1.6 16V-1.6 16 V-1.8 20V-1.8 20VT-1.8 T Cupra R-1.8 20V T-1.9 TDI-1.9 SDI-2.3 V5-2.3 V5 20V

oe: 1J0598477



Ø 120 mm

90521 H: 63.7 mm

moyeu de roue [essieu arrière] 1.4 16V-1.6-1.6 16V-1.6 16 V-1.8 20V-1.8 20VT-1.8 T Cupra R-1.8 20V T-1.8 20V T 4-1.9 TDI-1.9 SDI-2.3 V5-2.3 V5 20V-2.8 Cupra 4

oe: 1J0598477 -- 1J0501477A



74008 Ø 74 mm

kit de roulements de roue [essieu arrière] 1.4 16V-1.6-1.6 16V-1.6 16 V-1.8 20V-1.8 20VT-1.8 T Cupra R-1.8 20V T-1.8 20V T 4-1.9 TDI-1.9 SDI-2.3 V5-2.3 V5 20V-2.8 Cupra 4

oe: 1J0598625 -- 1J0498625



96013 L: 470 mm

flexible de frein [des deux côtés de l'essieu avant] 1.4 16V-1.6-1.6 16V-1.6 16 V-1.8 20V-1.8 20VT-1.8 T Cupra R-1.8 20V T-1.9 TDI-1.9 SDI-2.3 V5-2.3 V5 20V-2.8 Cupra 4

oe: 1J0611701



96014 L: 165 mm

flexible de frein [des deux côtés du pont arrière] 1.4 16V-1.6-1.6 16V-1.6 16 V-1.8 20V-1.8 20VT-1.8 20V T-1.8 T Cupra R-1.8 20V T 4-1.9 TDI-1.9 SDI-2.3 V5-2.3 V5 20V-2.8 Cupra 4

oe: 6X0611775 -- 6Q0611775B



96150 L: 305 mm

flexible de frein [des deux côtés du pont arrière] TOLEDO II 1.9 TDI

oe: 4701124



Ø 24 - 57 mm

01069 kit

kit soufflet transmission [du côté boîte de vitesses des deux côtés de l'essieu avant]

oe: 1J0498201E



Ø 29 - 95 mm

01102 kit **00077**

kit soufflet transmission [côté roue des deux côtés de l'essieu avant]

oe: 3B0498203B -- 1J0498203A



Ø 27 - 94 mm

01106 kit

kit soufflet transmission [du côté boîte de vitesses des deux côtés du pont arrière des deux côtés de l'essieu avant] 1.4 16V-1.6-1.9 SDI

oe: 6QE498201A -- 6Q0498201A



Ø 22 - 70 mm

01177 kit **00177**

kit soufflet transmission [du côté boîte de vitesses des deux côtés de l'essieu avant]

oe: 3D0498201 -- 7M3498201



Ø 21 - 100 mm

01188 kit

kit soufflet transmission [du côté boîte de vitesses des deux côtés du pont arrière des deux côtés de l'essieu avant]

oe: 1J0498201C -- 191498201C



Ø 24 - 100 mm

01190 kit

kit soufflet transmission [côté roue]

oe:



Ø 21 - 100 mm

01192 kit

kit soufflet transmission [du côté boîte de vitesses des deux côtés du pont arrière des deux côtés de l'essieu avant] 1.6-1.8 20V-1.9 SDI

oe: 191498201B



Ø 26 - 87 mm

01297 kit **00297**

kit soufflet transmission [côté roue des deux côtés de l'essieu avant] 1.4 16V-1.6-1.6 16V-1.6 16 V-1.8 20V-1.8 20VT-1.8 20V T-1.9 TDI-1.9 SDI-2.3 V5-2.3 V5 20V

oe: 6Q0498203A -- 2303398NK01



Ø 24 - 100 mm

01560 kit

kit soufflet transmission [du côté boîte de vitesses]

oe: 321407283A

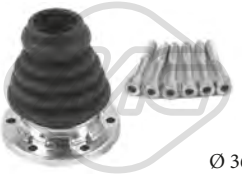

Ø 36 - 100 mm

01637 kit

kit soufflet transmission [du côté boîte de vitesses des deux côtés de l'essieu avant] 1.8 20V-1.8 20VT-1.8 20V T-1.8 20V T 4-1.8 T Cupra R-1.9 TDI

oe: 191407283 -- 1J0498201A



Ø 26 - 78 mm

01921 kit **00921**

kit soufflet transmission [des deux côtés du pont arrière côté roue des deux côtés de l'essieu avant] eje delantero, ambos lados

oe: 6N0498203

© INDUSTRIAL METALCAUCHO, S.L.U.

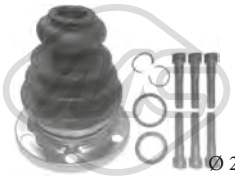

Ø 22 - 107 mm

02308 kit

kit soufflet transmission [du côté boîte de vitesses]

oe: 7548098 -- 7548098



Ø 28 - 67 mm

11026 kit **10026**

kit soufflet transmission [du côté boîte de vitesses des deux côtés du pont arrière des deux côtés de l'essieu avant] 1.8 20VT-1.8 20V T-1.8 20V T 4-1.8 T Cupra R-1.9 TDI-2.8 Cupra 4

oe: 1K0498201H -- 5N0498201



Ø 18 - 100 mm

11028 kit **10028**

kit soufflet transmission [du côté boîte de vitesses des deux côtés de l'essieu avant] 1.8 20V-1.9 TDI

oe: 357498201 -- 1J0498201



Ø 29 - 96 mm

11037 kit **10037**

kit soufflet transmission [côté roue des deux côtés de l'essieu avant] 1.8 20VT-1.8 20V T-1.8 20V T 4-1.8 T Cupra R-1.9 TDI-2.3 V5-2.3 V5 20V-2.8 Cupra 4

oe: 1K0498203A -- 3B0498203E



Ø 27 - 71 mm

11052 kit **10052**

kit soufflet transmission [du côté boîte de vitesses des deux côtés de l'essieu avant] 1.6-1.6 16V-1.6 16 V-1.8 20V-1.8 20VT-1.8 20V T-1.8 20V T 4-1.9 TDI-2.3 V5-2.3 V5 20V

oe: 1J0498201J -- 1J0498201K



Ø 25 - 86 mm

11146 kit **10146**

kit soufflet transmission [côté roue des deux côtés de l'essieu avant] TOLEDO II 1.4 16V-1.6-1.6 16V-1.8 20V-1.8 20VT-1.9 TDI-2.3 V5-2.3 V5 20V

oe: 1H0498203



Ø 16 - 49 mm

01479 kit **00479**

kit soufflet crémaillère direction 1.4 16V-1.6-1.6 16V-1.6 16 V-1.8 20V-1.8 20VT-1.8 20V T-1.8 20V T 4-1.9 TDI-1.9 SDI-2.3 V5-2.3 V5 20V

oe: 1K0423831A



04324

soufflet amortisseur [avant] 1.4 16V-1.6-1.6 16V-1.6 16 V-1.8 20V-1.8 20VT-1.8 T Cupra R-1.8 20V T-1.8 20V T 4-1.9 TDI-1.9 SDI-2.3 V5-2.3 V5 20V-2.8 Cupra 4

oe: 1J0412303 -- 357413175A



Ø 16 - 49 mm

11006 kit **10006**

kit soufflet crémaillère direction [des deux côtés de l'essieu avant] LEON 1.8 20V T-1.8 T Cupra R-1.9 TDI

oe: 8N0422831

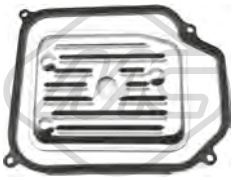

21001

filtre transmission LEON 1.4 16V-1.6-1.6 16 V-1.8 20V-1.8 20V T-1.8 20V T 4-1.9 SDI-1.9 TDI-2.8 Cupra 4

oe: 01M325429



05468

flector transmission [avant] LEON 1.8 20V T 4-1.9 TDI-2.8 Cupra 4

oe: 1J0521127A



04405 Ø 143 mm - 6 gorges

poulie vilebrequin avec amortisseur de vibrations 1.8 20V-1.8 20VT-1.8 20V T-1.8 20V T 4

oe: 06A105243E

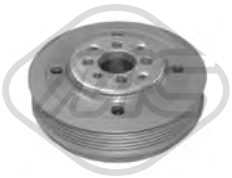

04421 Ø 143 mm - 6 gorges

poulie vilebrequin avec amortisseur de vibrations 1.9 TDI-1.9 SDI

oe: 038105243



04480 Ø 143 mm - 6 gorges

poulie vilebrequin avec amortisseur de vibrations 1.9 TDI-1.9 SDI

oe: 038105243E -- 03G105243C



04767 Ø 8 mm Ø 65 mm

galet guide alternateur 1.9 TDI-1.9 SDI

oe: 038145276 -- 038145276



04769 Ø 8 mm Ø 75.5 mm

galet guide alternateur

oe: 038145299A -- 038145299A

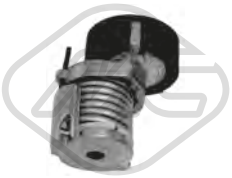

04770 Ø 70 mm

galet tendeur alternateur 1.4 16V-1.6 16V-1.6 16 V

oe: 030145299F -- 030145299C



04922 Ø 17 mm Ø 70 mm

galet guide alternateur 1.9 SDI

oe:

© INDUSTRIAL METALCAUCHO, S.L.U.

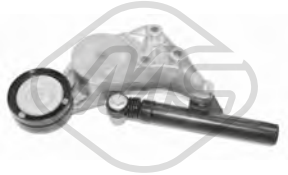

04944
galet tendeur alternateur 1.9 TDI-1.9 SDI

oe: 038903315C



04968 Ø 17 mm Ø 76 mm
galet guide alternateur

oe:



04997 Ø 23 mm Ø 55.9 mm - 6 gorges
poulie alternateur 1.4 16V-1.6-1.8 20V-1.8 20VT-1.8 20V T-1.8 20V T 4-1.8 T Cupra R-1.9 TDI-1.9 SDI-2.3 V5-2.3 V5 20V-2.8 Cupra 4

oe: 038903119T -- 038903119A



04999 Ø 17 mm Ø 56 mm - 6 gorges
poulie alternateur 1.4 16V-1.6-1.6 16V-1.6 16 V-1.8 20V-1.8 20VT-1.8 T Cupra R-1.8 20V T-1.8 20V T 4-1.9 TDI-1.9 SDI-2.3 V5-2.3 V5 20V-2.8 Cupra 4

oe: 021903026A -- 038903119



05009
galet tendeur alternateur 1.4 16V-1.6 16V-1.6 16 V

oe: 032145299A



05010 Ø 70 mm
galet tendeur alternateur

oe: 06A903315E -- 06A903315D

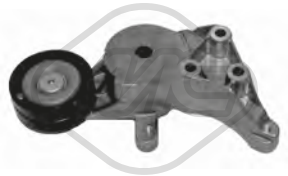

05039
galet tendeur alternateur 1.9 SDI

oe: 038903315E -- 038903315K



05044
galet tendeur alternateur

oe: 038903315D -- 038903315P



05423 Ø 76,0 mm
galet tendeur alternateur 1.4 16V-1.6 16V-1.6 16 V

oe: 032145276



05425
galet tendeur alternateur 1.9 TDI

oe: 038903315AE -- 038903315F



06280 Ø 56,0 mm
poulie de renvoi 1.4 16V-1.6 16V-1.6 16 V

oe: 36109244J -- 36109244D



06281 Ø 8 mm Ø 40 mm
poulie de renvoi 1.9 TDI

oe: 38109244N -- 38109244J



06282 Ø 72 mm
galet tendeur alternateur 1.6

oe: 6A109479F -- 6A109479C



06283 Ø 60 mm
galet tendeur alternateur 1.4 16V-1.6-1.6 16V-1.6 16 V-1.8 20V-1.8 20VT-1.8 T Cupra R-1.8 20V T-1.8 20V T 4-1.9 TDI-1.9 SDI-2.3 V5-2.3 V5 20V-2.8 Cupra 4

oe: 036109243AG



06284 Ø 8,0 mm Ø 60,0 mm
galet tendeur alternateur 1.4 16V-1.6 16V-1.6 16 V

oe: 36109243R -- 36109243L



06287 Ø 8,0 mm Ø 28,0 mm
galet inverseur 1.9 TDI-1.9 SDI

oe: 58109244 -- 3L109244D



03720
jeu couvres courroie [supérieur] 1.6

oe: 06A109108B -- 06A109108B



05696 Nombre de dents: 52
roue dentée, arbre à came 1.6

oe: 06A109111B -- 06A109105C

© INDUSTRIAL METALCAUCHO, S.L.U.

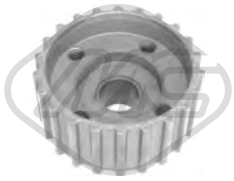

05698 Nombre de dents: 22
roue dentée, vilebrequin 1.9 TDI-1.9 SDI

oe: 038105263E



05699 Nombre de dents: 22
roue dentée, vilebrequin TOLEDO II 1.8 20VT

oe: 028105263A -- 028105263D



05706 Nombre de dents: 22
roue dentée, vilebrequin 1.9 TDI

oe: 038105263F



05961 Nombre de dents: 26
roue dentée, vilebrequin 1.6-1.8 20V-1.8 20VT-1.8 20V T-1.8 20V T 4-1.8 T Cupra R

oe: 06A105263E



03823
vase expansion direction assistée 1.4 16V-1.6-1.6 16V-1.6 16 V-1.8 20V-1.8 20V T-1.8 20V T 4-1.8 T Cupra R-1.9 TDI-1.9 SDI-2.3 V5-2.3 V5 20V-2.8 Cupra 4
oe: 1J0422371C



53009 L: 321 mm
axe de bielle [des deux côtés de l'essieu avant] 1.4 16V-1.6-1.6 16V-1.6 16 V-1.8 20V-1.8 20VT-1.8 T Cupra R-1.8 20V T-1.8 20V T 4-1.9 TDI-1.9 SDI-2.3 V5-2.3 V5 20V
oe: 1J0422807B -- 1J0422807E



53012 L: 95 mm
rotule de direction [essieu avant gauche] 1.4 16V-1.6-1.6 16V-1.6 16 V-1.8 20V-1.8 20VT-1.8 T Cupra R-1.8 20V T-1.8 20V T 4-1.9 TDI-1.9 SDI-2.3 V5-2.3 V5 20V-2.8 Cupra 4
oe: 1J0422811B -- 1J0422811E



53018 L: 95 mm
rotule de direction [essieu avant droit] 1.4 16V-1.6-1.6 16V-1.6 16 V-1.8 20V-1.8 20VT-1.8 T Cupra R-1.8 20V T-1.8 20V T 4-1.9 TDI-1.9 SDI-2.3 V5-2.3 V5 20V-2.8 Cupra 4
oe: 1J0422812B -- 1J0422812E

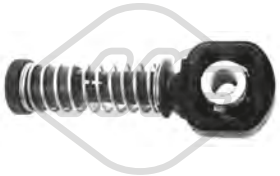

03845 Ø 10 mm
tirette à cable BV 1.4 16V-1.6-1.6 16V-1.6 16 V-1.8 20V-1.8 20VT-1.8 T Cupra R-1.8 20V T-1.8 20V T 4-1.9 TDI-1.9 SDI-2.3 V5-2.3 V5 20V-2.8 Cupra 4

oe: 1J0711761B



03846 Ø 8 mm
tirette à cable BV 1.4 16V-1.6-1.6 16V-1.6 16 V-1.8 20V-1.8 20VT-1.8 T Cupra R-1.8 20V T-1.8 20V T 4-1.9 TDI-1.9 SDI-2.3 V5-2.3 V5 20V-2.8 Cupra 4

oe: 1J0711761C



03899
tirette à cable BV 1.4 16V-1.6-1.6 16V-1.6 16 V-1.8 20V-1.8 20VT-1.8 T Cupra R-1.8 20V T-1.8 20V T 4-1.9 TDI-1.9 SDI-2.3 V5-2.3 V5 20V-2.8 Cupra 4

oe: 1J0711761A



04326
biellette de BV 1.4 16V-1.6-1.6 16V-1.6 16 V-1.8 20V-1.8 20VT-1.8 20V T-1.8 T Cupra R-1.8 20V T 4-1.9 TDI-1.9 SDI-2.3 V5-2.3 V5 20V-2.8 Cupra 4

oe: 1J0711183D



04327
biellette de BV [avant] 1.4 16V-1.6-1.6 16V-1.6 16 V-1.8 20V-1.8 20V T-1.8 20V T 4-1.9 TDI-1.9 SDI-2.3 V5-2.3 V5 20V-2.8 Cupra 4

oe: 1J0711596E

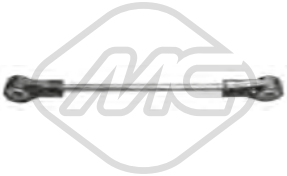

04328 L: 205 mm
biellette de BV [transversal] 1.4 16V-1.6-1.6 16V-1.6 16 V-1.8 20V-1.8 20VT-1.8 T Cupra R-1.8 20V T-1.8 20V T 4-1.9 TDI-1.9 SDI-2.3 V5-2.3 V5 20V-2.8 Cupra 4
oe: 1J0711803C -- 1J0711803C

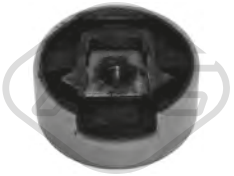

04860
silentbloc [supérieur] LEON 1.8 T Cupra R

oe: 1K0199868Q -- 1K0199868A



05779
articulacion BV 1.4 16V-1.6-1.8 20V-1.8 20V T-1.9 TDI-1.9 SDI-2.3 V5

oe: 1J0711076G



03691
levier de vitesse (cde à cable) 1.4 16V-1.6-1.6 16V-1.6 16 V-1.8 20V-1.8 20VT-1.8 20V T-1.8 T Cupra R-1.8 20V T 4-1.9 TDI-1.9 SDI-2.3 V5-2.3 V5 20V-2.8 Cupra 4
oe: 1J0711256 -- 1J0711256



04772
fourchette de débrayage 1.4 16V-1.6-1.6 16V-1.6 16 V-1.9 SDI

oe: 020141723C

© INDUSTRIAL METALCAUCHO, S.L.U.

04906 L: 342 mm
actioneur débrayage central 1.4 16V-1.6-1.6 16V-1.6 16 V-1.9 SDI

oe: 020141741B



05933
cylindre émetteur 1.4 16V-1.6-1.6 16V-1.6 16 V-1.8 20V-1.8 20VT-1.8 T Cupra R-1.8 20V T-1.8 20V T 4-1.9 TDI-1.9 SDI-2.3 V5-2.3 V5 20V-2.8 Cupra 4

oe: 1J1721388C -- 1J1721388B



06120
cylindre récepteur 1.4 16V-1.6-1.6 16V-1.6 16 V-1.8 20V-1.8 20VT-1.8 T Cupra R-1.8 20V T-1.8 20V T 4-1.9 TDI-1.9 SDI-2.3 V5-2.3 V5 20V-2.8 Cupra 4

oe: 1J0721261E -- 1J0721261F

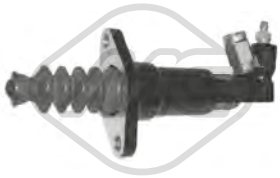

06121
cylindre récepteur 1.4 16V-1.6-1.6 16V-1.6 16 V-1.8 20V-1.8 20VT-1.8 T Cupra R-1.8 20V T-1.8 20V T 4-1.9 TDI-1.9 SDI-2.3 V5-2.3 V5 20V-2.8 Cupra 4

oe: 1J0721261J -- 1J0721261D



06123
cylindre récepteur

oe: 6QE721261 -- 6Q0721261F



02426
support echappement

oe: 6X0253147 -- 1H0253147B



04098
support echappement [arrière] 1.4 16V-1.6-1.6 16V-1.6 16 V-1.8 20V-1.8 20VT-1.8 20V T-1.8 20V T 4-1.8 T Cupra R-1.9 TDI-1.9 SDI-2.3 V5-2.3 V5 20V

oe: 8D0253144D -- 1J0253144J



04121
support echappement [centre] 1.4 16V-1.6-1.6 16V-1.6 16 V-1.8 20V-1.8 20V T-1.8 20V T 4-1.8 T Cupra R-1.9 TDI-1.9 SDI-2.8 Cupra 4

oe: 1J0253144H



04122
support echappement 1.4 16V-1.6-1.6 16V-1.6 16 V-1.8 20V-1.8 20VT-1.8 20V T-1.9 TDI-1.9 SDI-2.3 V5-2.3 V5 20V

oe: 1J0253144Q -- 1J0253144

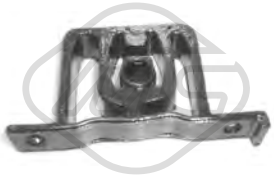

04123
support echappement

oe: 1J0253144G



04364
support catalyseur [Silencieux avant]

oe: 1H0253144E



04869
support echappement [essieu arrière] LEON 1.4 16V-1.6-1.8 20V-1.9 SDI-1.9 TDI

oe: 1K0253144AH



41012
support d'échappement 1.4 16V-1.6-1.6 16V-1.6 16 V-1.8 20V-1.8 20VT-1.8 20V T-1.8 T Cupra R-1.9 TDI-1.9 SDI-2.3 V5-2.3 V5 20V

oe: 8D0253144D -- 1J0253144J

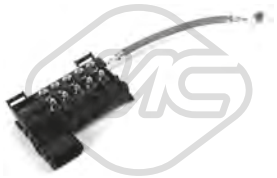

03885
boîte à fusibles

oe: 1J0937617D



03887 L: 100 mm
boîte à fusibles 1.4 16V-1.6-1.6 16V-1.6 16 V-1.8 20V-1.8 20VT-1.8 T Cupra R-1.8 20V T-1.8 20V T 4-1.9 TDI-1.9 SDI-2.3 V5-2.3 V5 20V-2.8 Cupra 4

oe: 1J0937617B



03888 L: 60 mm
boîte à fusibles 1.4 16V-1.6-1.6 16V-1.6 16 V-1.8 20V-1.8 20VT-1.8 20V T-1.8 T Cupra R-1.8 20V T 4-1.9 TDI-1.9 SDI-2.3 V5-2.3 V5 20V-2.8 Cupra 4

oe: 1J0937617C



03575
jeu d'agrafes [côté conducteur + passager av.] 1.4 16V-1.6-1.6 16V-1.6 16 V-1.8 20V-1.8 20VT-1.8 T Cupra R-1.8 20V T-1.8 20V T 4-1.9 TDI-1.9 SDI-2.3 V5-2.3 V5 20V-2.8 Cupra 4

oe: 1J5839730L -- 1J5839729L

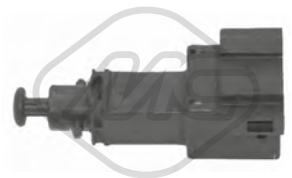

03731
interrupteur feux de frein 1.4 16V-1.6-1.6 16V-1.6 16 V-1.8 20V-1.8 20VT-1.8 T Cupra R-1.8 20V T-1.8 20V T 4-1.9 TDI-1.9 SDI-2.3 V5-2.3 V5 20V-2.8 Cupra 4

oe: 1J0945511A

© INDUSTRIAL METALCAUCHO, S.L.U.



03738
interrupteur feux de frein 1.4 16V-1.6-1.6 16V-1.6 16 V-1.8 20V-1.8 20VT-1.8 20V T-1.8 T Cupra R-1.8 20V T 4-1.9 TDI-1.9 SDI-2.3 V5-2.3 V5 20V-2.8 Cupra 4

oe: 1C0945511A -- 1J0945511D



03739
interrupteur feux de frein 1.4 16V-1.6-1.6 16V-1.6 16 V-1.8 20V-1.8 20VT-1.8 T Cupra R-1.8 20V T-1.8 20V T 4-1.9 TDI-1.9 SDI-2.3 V5-2.3 V5 20V-2.8 Cupra 4

oe: 191945515A -- 191945515



02059
pompe lave-glaces LEON 1.4 16V-1.6-1.6 16 V-1.8 20V-1.8 20V T-1.8 20V T 4-1.8 T Cupra R-1.9 SDI-1.9 TDI-2.8 Cupra 4

oe: 1T0955651A -- 1K6955651



02062
pompe lave-glaces 1.4 16V-1.6-1.6 16V-1.6 16 V-1.8 20V-1.8 20VT-1.8 20V T-1.8 T Cupra R-1.8 20V T 4-1.9 TDI-1.9 SDI-2.3 V5-2.3 V5 20V-2.8 Cupra 4

oe: 1T0955651 -- 1K5955651



02075
pompe à eau phares 1.4 16V-1.6-1.6 16V-1.6 16 V-1.8 20V-1.8 20VT-1.8 T Cupra R-1.8 20V T-1.8 20V T 4-1.9 TDI-1.9 SDI-2.3 V5-2.3 V5 20V-2.8 Cupra 4

oe: 1J0955681 -- 3B7955681



68500
capteur niveau lave-glace 1.4 16V-1.6-1.6 16V-1.6 16 V-1.8 20V-1.8 20VT-1.8 T Cupra R-1.8 20V T-1.8 20V T 4-1.9 TDI-1.9 SDI-2.3 V5-2.3 V5 20V-2.8 Cupra 4

oe: 7M0919376

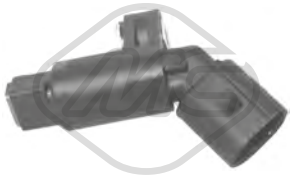

50097 L: 70 mm
capteur ABS Capteur passif [essieu avant gauche] 1.4 16V-1.6-1.6 16V-1.6 16 V-1.8 20V-1.8 20VT-1.8 T Cupra R-1.8 20V T-1.8 20V T 4-1.9 TDI-1.9 SDI-2.3 V5-2.3 V5 20V-2.8 Cupra 4
oe: 1J0927803 -- 1H0927807

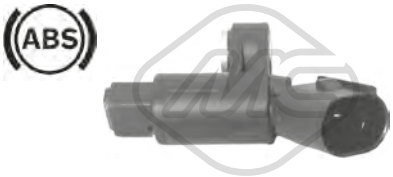

50098 L: 70 mm
capteur ABS Capteur passif [essieu avant droit] 1.4 16V-1.6-1.6 16V-1.6 16 V-1.8 20V-1.8 20VT-1.8 20V T-1.8 T Cupra R-1.8 20V T 4-1.9 TDI-1.9 SDI-2.3 V5-2.3 V5 20V-2.8 Cupra 4
oe: 1J0927804 -- 1H0927808

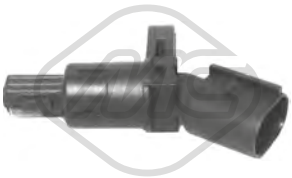

50099 L: 70 mm
capteur ABS Capteur passif [des deux côtés du pont arrière] 1.4 16V-1.6-1.6 16V-1.6 16 V-1.8 20V-1.8 20VT-1.8 20V T-1.8 T Cupra R-1.8 20V T 4-1.9 TDI-1.9 SDI-2.3 V5-2.3 V5 20V-2.8 Cupra 4
oe: 1J0927807B



50119 L: 290 mm
capteur ABS Capteur passif [essieu arrière] LEON 1.8 20V T 4-1.9 TDI-2.8 Cupra 4

oe: 1J0927807D -- 1J0927807D

© INDUSTRIAL METALCAUCHO, S.L.U.

CIRCUIT D'EAU

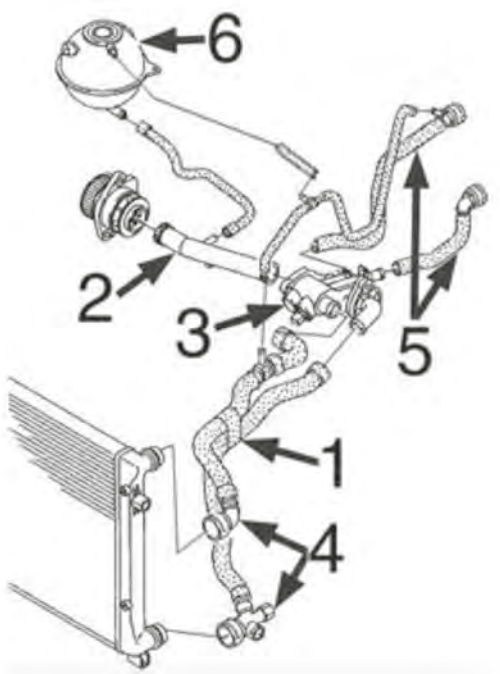

essence 1.4/16v :

2	03916	durit refroidissement
3	03615	bride de thermostat
6	03677	bouchon de vase d'expansion
	03817	vase d'expansion

C104M5111M5378M5431M6236CAP1 SEAT TOLEDO III - LEON II - ALTEA 03/2004 -

CIRCUIT D'EAU

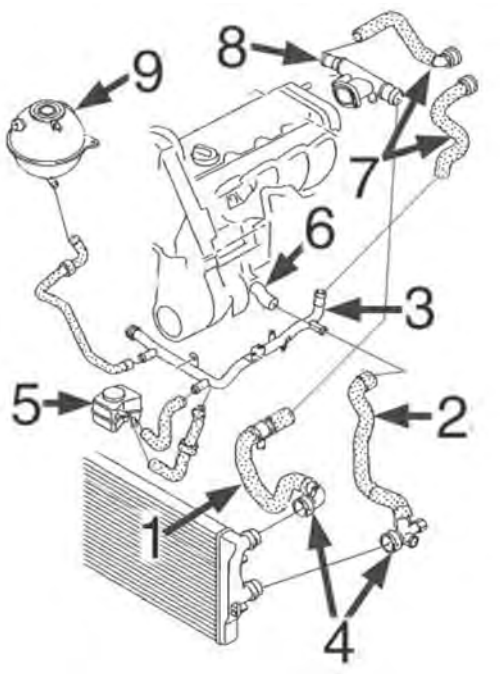

essence 1.6/8v-102 CV :

1	09521	durit radiateur sup.
2	09522	durit radiateur inf.
3	03223	durit refroidissement
5	05378	radiateur d'huile
6	03597	buse en bloque
8	03914	bride liquide refroidissement culasse (lateral)
9	03677	bouchon de vase d'expansion
	03817	vase d'expansion

C104M5111M5378M5431M6236CAP2 SEAT TOLEDO III - LEON II - ALTEA 03/2004 -

CIRCUIT D'EAU

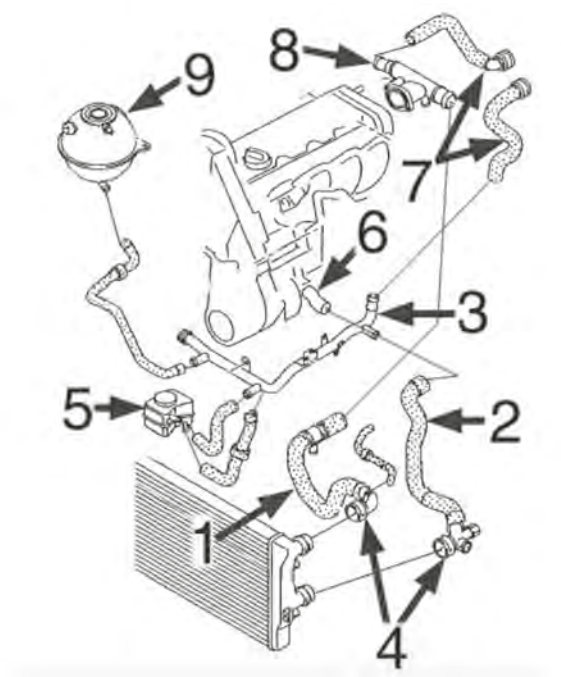

diesel 1.9TDi-2.0TDi :

1	09526	durit superior radiateur 1.9TDi-2.0TDi
2	09527	durit plus bas radiateur 2.0TDi
	09528	durit plus bas radiateur 1.9TDi
3	03224	tube d'eau métallique 1.9TDi
	03225	tube d'eau métallique 2.0TDi
5	05380	échangeur thermique 1.4TDi-1.9TDi de 100CH et 1.9SDi
6	03597	bride liquide refroidissement 1.9TDi
	03917	bride liquide refroidissement 2.0TDi
8	03893	bride liquide refroidissement lateral 2.0TDi
9	03677	bouchon de vase d'expansion
	03817	vase d'expansion

C104M5111M5378M5431M6236CAP3 SEAT TOLEDO III - LEON II - ALTEA 03/2004 -



01193
bride liquide refroidissement ALTEA,LEON,TOLEDO III 1.9 TDI

oe: 038121132D -- 3M218B011AA



02110 Ø 19,6 mm
joint torique 1.2 TSI-1.4 16V-1.4 TSI-1.6-1.6 TDI-1.8 TFSI-1.8 TSI-1.9 TDI-2.0 TDI-2.0 FSI-2.0 TDI 16V-2.0 Cupra R-2.0 TFSI-2.0 TDI 4x4-2.0 TFSI 4x4

oe: 62121119G -- 062121119G



03092
thermostat d'eau 87 °C ALTEA XL 1.9 TDI

oe: 068121113H -- 068121113B

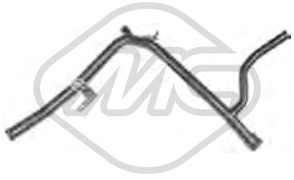

03223
tube d'eau métallique ALTEA,ALTEA XL,TOLEDO III 1.6

oe: 06A121065DP -- 06A121065CB



03224
tube d'eau métallique ALTEA,LEON,TOLEDO III 1.9 TDI

oe: 038121065CS



03225
tube d'eau métallique ALTEA,LEON,TOLEDO III 2.0 TDI-2.0 TDI 16V

oe: 03G121065H

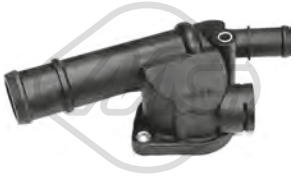

03239
couvercle thermostat 1.9 TDI-2.0 TDI-2.0 TDI 4x4

oe: 03G121132B



03261 Ø 32 mm
couvercle thermostat [Thermostat] ALTEA XL,LEON 1.4 TSI

oe: 03C121121D -- 03C121121E



03264
couvercle thermostat LEON 1.2 TSI

oe: 04E121121E

© INDUSTRIAL METALCAUCHO, S.L.U.



03518
thermostat 87 °C 2.0 TFSI-2.0 TFSI 4x4

oe: 06F121111F



03557
bride de liquide refroidissement ALTEA,ALTEA XL,LEON 1.8 TSI-1.8 TFSI-2.0 TFSI-2.0 TFSI 4x4

oe: 06J121132D -- 06J121132G



03597
bride liquide refroidissement ALTEA,LEON,TOLEDO III 1.6

oe: 06A121121C -- 038121121D

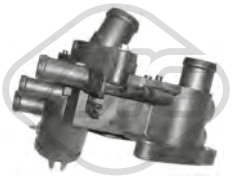

03615
bride liquide refroidissement 83 °C LEON,TOLEDO III 1.4 16V

oe: 032121111N



03677 Pression [bar]: 1.5
bouchon vase d'expansion 1.2 TSI-1.4 16V-1.4 TSI-1.6-1.6 TDI-1.8 TSI-1.8 TFSI-1.9 TDI-2.0 FSI-2.0 TDI-2.0 TDI 16V-2.0 TFSI-2.0 Cupra R-2.0 TDI 16V 4x4-2.0 TDI 4x4-2.0 TFSI 4x4
oe: 3B0121321



03745
couvercle thermostat 105 °C 2.0 TDI-2.0 TDI 4x4

oe: 06A121114



03817
vase d'expansion 1.2 TSI-1.4 16V-1.4 TSI-1.6-1.6 TDI-1.8 TFSI-1.8 TSI-1.9 TDI-2.0 TDI-2.0 FSI-2.0 TDI 16V-2.0 Cupra R-2.0 TFSI-2.0 TDI 16V 4x4-2.0 TDI 4x4-2.0 TFSI 4x4
oe: 1K0121407A



03893
bride liquide refroidissement 2.0 TDI-2.0 TDI 16V

oe: 038121132G



03908
tube ALTEA,ALTEA XL,LEON 1.4 TSI

oe: 03C121065B

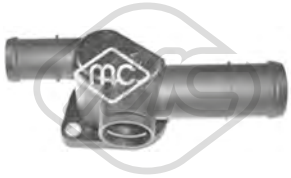

03914
bride liquide refroidissement 1.6

oe: 06A121132AG

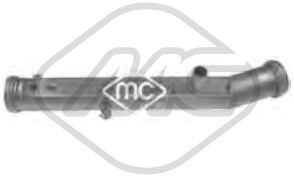

03916
tube ALTEA,LEON 1.4 16V

oe: 032121065G

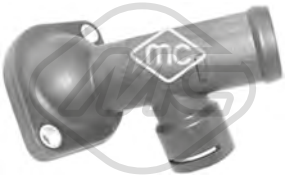

03917
bride liquide refroidissement [gauche] 1.9 TDI-2.0 TDI-2.0 TDI 16V-2.0 TDI 4x4

oe: 03L121121A -- 03G121121D



09521
durit de radiateur [supérieur] ALTEA,ALTEA XL,LEON 1.6

oe: 1K0121087E -- 7M3122291



09522
durit de radiateur [inférieur] LEON,TOLEDO III 1.6

oe: 1K0122051BE -- 1K0121086N



09526
durit de radiateur [supérieur] ALTEA,LEON,TOLEDO III 2.0 TDI-2.0 TDI 16V

oe: 1K0122101BP -- 1K0121156AF



09527
durit de radiateur [inférieur] TOLEDO III 2.0 TDI

oe: 1K0122291L -- 1K0122051AD



09528
durit de radiateur [inférieur] 1.9 TDI

oe: 1K0122291AD -- 1K0121086AN



30207
thermostat d'eau 82 °C LEON 1.4 16V

oe: 03L121113A -- 032121110F

© INDUSTRIAL METALCAUCHO, S.L.U.



30231
bride liquide refroidissement 105 °C ALTEA,LEON,-TOLEDO III 1.9 TDI-2.0 FSI-2.0 TFSI

oe: 06F121111



35048
durit recyclage ALTEA,ALTEA XL,LEON 2.0 Cupra R-2.0 TFSI-2.0 TFSI 4x4

oe: 06F103221E



35050
durit recyclage ALTEA,ALTEA XL,LEON 2.0 Cupra R-2.0 TFSI-2.0 TFSI 4x4

oe: 06F103235



35104
séparateur d'huile ALTEA,ALTEA XL,LEON 1.4 16V

oe: 036103464Q -- 036103464AD



35113
séparateur d'huile ALTEA,TOLEDO III 1.6

oe: 06A103465D



35118
kit séparateur d'huile 2.0 Cupra R-2.0 TFSI-2.0 TFSI 4x4

oe: 06F129101N -- 06F129101L



43006
vanne de retention ALTEA,ALTEA XL,LEON 1.4 TSI

oe: 3C103175G -- 03C103175G



03621
bouchon de remplissage d'huile ALTEA,LEON,TOLEDO III 1.2 TSI-1.4 16V-1.4 TSI-1.6-1.9 TDI-2.0 TDI-2.0 TDI 16V

oe: 06B103485C -- 049103485F



04365
jeu de boulons de culasse de cylindre ALTEA,LEON 1.9 TDI-2.0 TDI

oe: N90132603 -- 028103638G



02449
guide de jauge de niveau d'huile 1.9 TDI

oe: 038103663A -- 038103663C



03553
guide de jauge de niveau d'huile 1.6-1.8 TFSI-1.9 TDI-2.0 TFSI-2.0 TDI-2.0 FSI-2.0 TDI 16V

oe: 06A103663C



03841 Ø 84.5 mm
couvercle filtre huile 1.9 TDI-2.0 TDI-2.0 TDI 16V-2.0 TDI 4x4

oe: 045115433B -- 045115433E



04355
guide de jauge de niveau d'huile ALTEA,LEON 1.4 16V

oe: 030115636A



05482
carter d'huile ALTEA,ALTEA XL,LEON 1.2 TSI

oe: 03C103601BK



05959
carter d'huile ALTEA,LEON,TOLEDO III

oe: 038103601NA -- 038103603N



05965 L: 420 mm
carter d'huile ALTEA,TOLEDO III

oe: 030103601QA

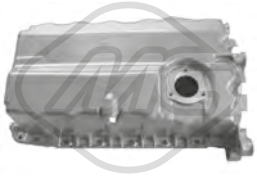

05966 L: 430 mm
carter d'huile ALTEA,LEON,TOLEDO III 1.9 TDI-2.0 TDI-2.0 TDI 16V

oe: 038103603AG -- 038103603AG

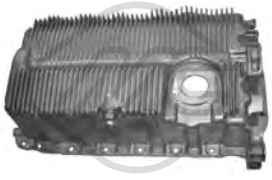

05971 L: 433 mm
carter d'huile ALTEA,LEON 1.6

oe: 06A103601AJ -- 06A103601AR

© INDUSTRIAL METALCAUCHO, S.L.U.



06301
carter d'huile ALTEA,LEON,TOLEDO III 1.8 TSI-1.8 TFSI-2.0 TFSI

oe: 06J103600AF -- 06J103600T



06325
carter d'huile ALTEA,ALTEA XL,LEON 1.6 TDI-1.9 TDI-2.0 TDI-2.0 TDI 16V

oe: 03G103603AD -- 03G103603AB



02916 Filetage: M14x150
bouchon carter d'huile 1.2 TSI-1.4 16V-1.4 TSI-1.6-1.6 TDI-1.8 TFSI-1.8 TSI-1.9 TDI-2.0 TDI-2.0 FSI-2.0 TDI 16V-2.0 Cupra R-2.0 TFSI-2.0 TDI 16V 4x4-2.0 TDI 4x4-2.0 TFSI 4x4
oe: N90813202 -- N90813201



05377 L: 167 mm
radiateur d'huile ALTEA,LEON,TOLEDO III 2.0 Cupra R-2.0 FSI-2.0 TFSI

oe: 06D117021C



05378
radiateur d'huile 1.6

oe: 038117070A -- 038117070A



05380
radiateur d'huile 1.9 TDI-2.0 TDI

oe: 038117070A -- 028117021L



06324 L: 100 mm
radiateur d'huile 1.2 TSI-1.4 16V-1.4 TSI-1.6-1.6 TDI-1.8 TSI-1.8 TFSI-1.9 TDI-2.0 TDI-2.0 FSI-2.0 TDI 16V-2.0 TFSI-2.0 TDI 4x4-2.0 TFSI 4x4

oe: 09G409061



06326 L: 100 mm
radiateur d'huile 1.2 TSI-1.4 16V-1.4 TSI-1.6-1.6 TDI-1.8 TSI-1.8 TFSI-1.9 TDI-2.0 TDI-2.0 FSI-2.0 TDI 16V-2.0 TFSI-2.0 TDI 4x4-2.0 TFSI 4x4

oe: 09G409061

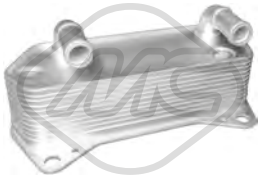

06329 L: 190 mm
radiateur d'huile ALTEA,ALTEA XL,TOLEDO III 1.9 TDI-2.0 TDI-2.0 TDI 16V-2.0 TFSI-2.0 TDI 4x4-2.0 TFSI 4x4

oe: 02E409061D -- 02E409061E



06330 L: 140 mm
radiateur d'huile ALTEA XL,LEON,TOLEDO III 1.8 TSI-1.8 TFSI-2.0 TFSI 4x4-2.0 TFSI

oe: 06J117021P -- 06J117021D



06339 L: 120 mm
radiateur d'huile ALTEA,LEON 1.6 TDI-2.0 TDI-2.0 TDI 16V

oe: 03L117021B -- 03L117021C

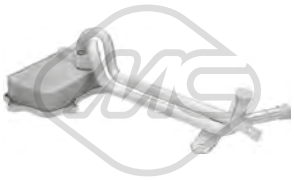

06341 L: 128 mm
radiateur d'huile ALTEA,ALTEA XL,LEON 1.4 TSI

oe: 03C117021J

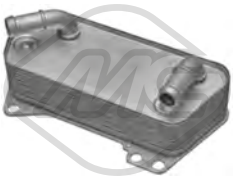

39009
radiateur d'huile 1.9 TDI-2.0 TDI-2.0 TDI 16V-2.0 TFSI-2.0 TDI 16V 4x4-2.0 TDI 4x4-2.0 TFSI 4x4

oe: 02E409061D -- 02E409061E



39531
séparateur d'huile [Culasse de cylindre] 1.8 TSI-1.8 TFSI-2.0 TFSI-2.0 TFSI 4x4

oe: 6H103464L -- 06H103464L

02339 L: 485 mm
jauge de niveau d'huile ALTEA,ALTEA XL,LEON 1.2 TSI

oe: 03F115611D



02621 L: 520 mm
jauge de niveau d'huile ALTEA,ALTEA XL,LEON 1.6 TDI-2.0 TDI 16V-2.0 TDI-2.0 TDI 16V 4x4-2.0 TDI 4x4

oe: 03L115611H



04759 L: 510 mm
jauge de niveau d'huile ALTEA,LEON,TOLEDO III 1.9 TDI

oe: 038115611B



04793 L: 657 mm
jauge de niveau d'huile ALTEA,LEON 1.4 16V

oe: 030115611R

© INDUSTRIAL METALCAUCHO, S.L.U.



03833
durit recyclage ALTEA,LEON,TOLEDO III 1.9 TDI-2.0 TDI-2.0 TDI 16V

oe: 038103493AC



03834
durit recyclage ALTEA,LEON,TOLEDO III 1.9 TDI-2.0 TDI-2.0 TDI 16V

oe: 03G103493D



07910
durit culasse ALTEA 1.6

oe: 6A103217G -- 6A103217A



Type de fonctionnement: pneumatique
93004
vanne EGR avec joint d'étanchéite LEON 1.9 TDI

oe: 045131501L -- 045131501C

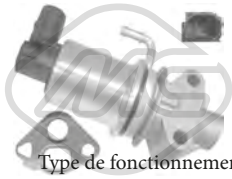

Type de fonctionnement: électrique
93024
vanne EGR avec joint d'étanchéite ALTEA,TOLEDO III 1.6

oe: 06A131501P -- 06A131501F

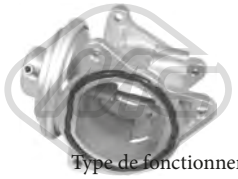

Type de fonctionnement: pneumatique
93046
vanne EGR avec joints 1.9 TDI-2.0 TDI-2.0 TDI 16V

oe: 038131501AN

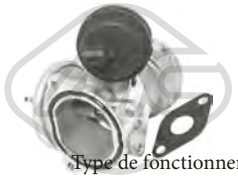

Type de fonctionnement: pneumatique
93047
vanne EGR avec joints ALTEA,TOLEDO III 1.9 TDI

oe: 03G131501A -- 03G131501M

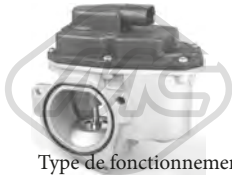

Type de fonctionnement: électrique
Nombre de connexions: 5
93056
vanne EGR avec joint d'étanchéite 2.0 TDI-2.0 TDI 4x4

oe: 03G131501 -- 03L131501K



Type de fonctionnement: électrique
93073
vanne EGR 1.6 TDI-1.9 TDI-2.0 TDI-2.0 TDI 16V-2.0 TDI 4x4

oe: 1J0906283C -- 1K0906283A



Type de fonctionnement: électrique
Nombre de connexions: 5
93080
vanne EGR sans joint d'étanchéite 2.0 FSI

oe: 06F131503A -- 06F131503B



Type de fonctionnement: électrique
93090
vanne EGR sans joint d'étanchéite 1.9 TDI-2.0 TDI-2.0 TDI 4x4

oe: 03G131502B -- 03G131502

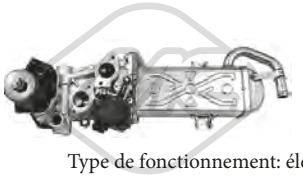

Type de fonctionnement: électrique
Nombre de connexions: 5
93097
vanne EGR sans joint d'étanchéite ALTEA,ALTEA XL,LEON 1.6 TDI-2.0 TDI-2.0 TDI 16V

oe: 03L131512DQ -- 03L131512CH

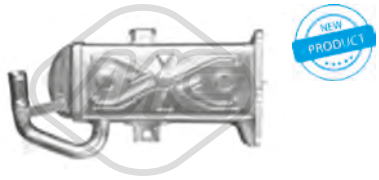

L: 160 mm
93098
radiateur, réaspiration des gaz d'échappement ALTEA,ALTEA XL,LEON 1.6 TDI

oe: 03L131512N -- 03L131512M



03708
bouchon réservoir carburant LEON 1.2 TSI-1.4 16V-1.4 TSI-1.6-1.6 TDI-1.8 TSI-1.9 TDI-2.0 Cupra R-2.0 FSI-2.0 TDI-2.0 TDI 16V-2.0 TFSI

oe: 1J0201550BF -- 1J0201550AS



33022
tube flexible carburant ALTEA,ALTEA XL,LEON 1.6 TDI

oe: 03L130235P -- 03L130235AF



33023
durit essence ALTEA,ALTEA XL 2.0 TDI

oe: 03L130235F5F -- 03L130235K



33025
tube flexible carburant 2.0 TDI-2.0 TDI 4x4

oe: 03L130235SS



43004
kit réparation common rail 2.0 TDI-2.0 TDI 16V

oe: 03G198051

© INDUSTRIAL METALCAUCHO, S.L.U.

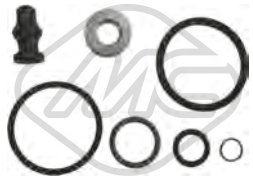

43005
kit support amortisseur 1.9 TDI-2.0 TDI-2.0 TDI 4x4

oe: 038198051A -- 038103385A



50300
capteur échappement 1.9 TDI-2.0 TDI-2.0 TDI 4x4

oe: 76906051A -- 3G906051A



92085
tuyauterie injection ALTEA,ALTEA XL,LEON 2.0 TDI-2.0 TDI 16V-2.0 TDI 16V 4x4-2.0 TDI 4x4

oe: 03L130235N

CIRCUIT TURBO COMPRESSEUR

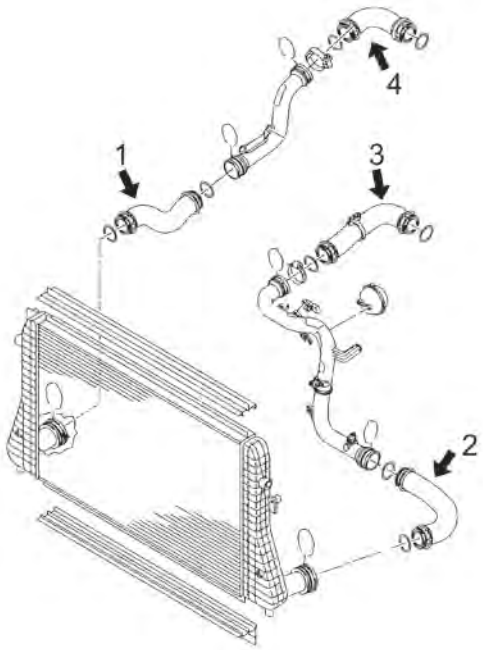

moteurs 1.9TDi - 2.0TDi de 90CV (BXF), 105CV (BJB, BKC, BXE, BXF), 136CV (AZV), 140CV (BKD, BMM), 152CV (CDAB), 160CV (BZB, BYT, CDAA), 170 (BMN), 200CV (BWA, CBFA, CCZA), 240CV (BWJ)

1	09411	tube flexible de intercooler à tube 90CH(BXF)-105CH
	09416	tube flexible de intercooler à tube 136CH-140CH(BMM)
	09719	tube flexible de intercooler à tube 105CH(BLS)-140CH(BMM)
	09779	tube flexible de intercooler à tube 160CH
2	09410	tube flexible de intercooler à tube rigide 90-105-136-140-170CH
	09753	tube flexible de intercooler à tube rigide 160CH
	09760	tube flexible de intercooler à tube rigide 140CH
	09761	tube flexible de intercooler à tube rigide 105CH
3	09413	tube flexible de tube rigide à collecteur aspiration 90CH-105CH(BKC,BXE,BXF)
	09414	tube flexible de tube rigide à collecteur aspiration 136-140-170CH
	09692	tube flexible de tube rigide à collecteur aspiration 200-211-240CH
	09716	tube flexible de tube rigide à collecteur aspiration 170CH
	09724	tube flexible de tube rigide à collecteur aspiration 200-265CH
	09778	tube flexible de tube rigide à collecteur aspiration 105CH (BJB)
4	09412	durit flexible de tube rigide à turbo 90-105CH
	09415	durit flexible de tube rigide à turbo 136-140CH
	09691	durit flexible de tube rigide à turbo 200CH
	09725	durit flexible de tube rigide à turbo 105-140CH

C104M5111M5378M5431M6236TURBOP1 SEAT TOLEDO III - LEON II - ALTEA 03/2004 -



07906
durit admission air 1.8 TSI-1.8 TFSI-2.0 TFSI-2.0 TFSI 4x4

oe: 1K0145770N -- 1K0145770AH



09410
durit turbor σε σωλήνα σκληρό ALTEA,LEON,TOLEDO III 1.9 TDI-2.0 TDI

oe: 1K0145834L



09411
durit turbor σε σωλήνα ALTEA,LEON,TOLEDO III 1.9 TDI

oe: 3C0145832 -- 1K0145832B



09412
durit turbo ALTEA,LEON,TOLEDO III 1.9 TDI

oe: 1T0145790B



09413
durit turbo 1.9 TDI

oe: 1K0145838N



09414
durit turbo ALTEA,LEON,TOLEDO III 2.0 TDI

oe: 1K0145838D



09415
durit turbo ALTEA,LEON,TOLEDO III 2.0 TDI

oe: 1K0145790C



09416
durit turbor σε σωλήνα σκληρό 2.0 TDI-2.0 TDI 16V-2.0 TDI 4x4

oe: 1K0145832E



09691
durit turbo ALTEA,ALTEA XL,LEON 2.0 TFSI-2.0 TFSI 4x4

oe: 1K0145828D -- 1K0145828Q



09692
durit turbo 2.0 TFSI-2.0 TFSI 4x4

oe: 1K0145838S



09693
durit turbor σε σωλήνα σκληρό [droite] ALTEA,ALTEA XL,LEON 1.6 TDI-2.0 TDI-2.0 TDI 16V-2.0 TDI 4x4

oe: 1K0145834AP -- 1K0145834AP



09716
durit turbo ALTEA,ALTEA XL,LEON 2.0 TDI-2.0 TDI 4x4

oe: 3C0145828F



09719
durit turbor σε σωλήνα σκληρό [essieu avant] 1.9 TDI-2.0 TDI

oe: 3C0145834M



09724
durit turbo [gauche] ALTEA,ALTEA XL,LEON 2.0 TFSI-2.0 TFSI 4x4

oe: 1K0145838G



09725
durit turbo [essieu arrière] 1.9 TDI-2.0 TDI

oe: 3C0145838D



09730
durit turbo 2.0 TDI-2.0 TDI 4x4

oe: 5N0145838

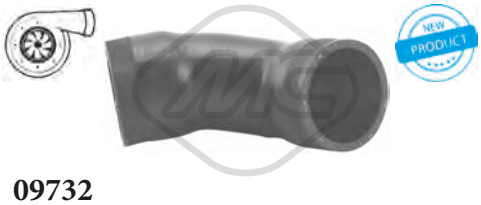

09732
durit turbo ALTEA,ALTEA XL,LEON 1.6 TDI-2.0 TDI-2.0 TDI 16V-2.0 TDI 4x4

oe: 1K0145838AH



09736
durit turbo [gauche] 1.8 TSI-1.8 TFSI-2.0 TFSI-2.0 TFSI 4x4

oe: 1K0145838M -- 1K0145838AG

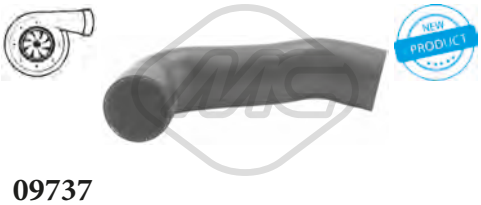

09737
durit turbo [côté conducteur + passager av.] ALTEA,ALTEA XL,LEON 1.6 TDI-2.0 TDI-2.0 TDI 16V-2.0 TDI 4x4

oe: 1K0145832AC

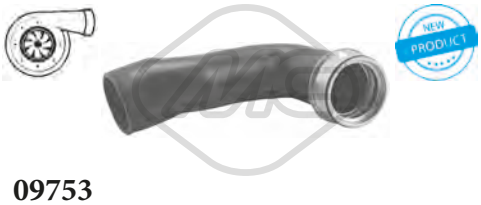

09753
durit turbor σε σωλήνα σκληρό [gauche] 1.8 TSI-1.8 TFSI

oe: 1K0145834AM -- 1K0145834N



09758
durit turbo 1.8 TSI-1.8 TFSI-2.0 TFSI-2.0 TFSI 4x4

oe: 1K0145828F



09760
durit turbor σε σωλήνα σκληρό [gauche] 2.0 TDI-2.0 TDI 4x4

oe: 3C0145832D



09761
durit turbor σε σωλήνα σκληρό 1.9 TDI

oe: 3C0145832M



09778
durit turbo ALTEA,TOLEDO III 1.9 TDI

oe: 1K0145838P

© INDUSTRIAL METALCAUCHO, S.L.U.



09779
durit turbor σε σωλήνα [droite] 1.8 TSI-1.8 TFSI

oe: 1K0145832J



92154
conduite huile turbo 1.9 TDI-2.0 TDI-2.0 TDI 16V

oe: 038145771AG



92158
conduite huile turbo 1.9 TDI

oe: 03G145771J



92159
conduite huile turbo 2.0 TDI-2.0 TDI 4x4

oe: 03G145771R



92160
conduite huile turbo 2.0 TDI-2.0 TDI 4x4

oe: 03L145771B

SUSPENSION AVANT & SUPPORTS DE MOTEUR



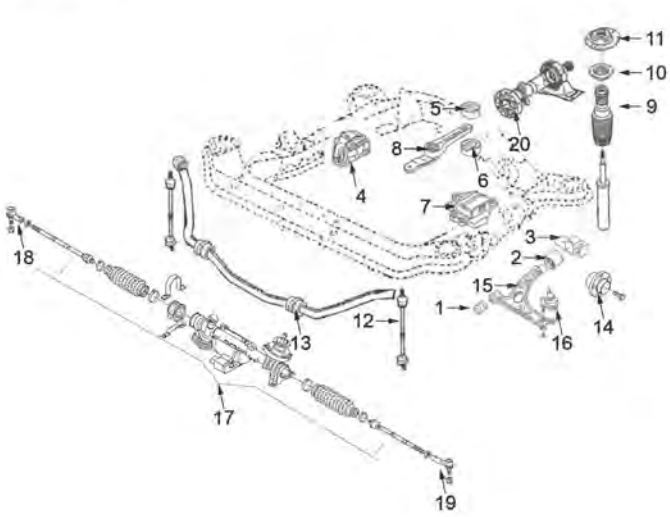

1	04864	silentbloc
2	04691	silentbloc
3	04862	silentbloc triangle
	04863	silentbloc triangle AV D complet corps aluminium
4	04865	support moteur à droite 1.8FSi-2.0FSi
	04866	support moteur à droite 1.4
	05413	support moteur à droite 2.0TDi
	05946	support moteur à droite 1.9TDi
	05964	support moteur à droite 1.6/102CH
5	04860	silentbloc superior support arrière moteur
6	04859	silentbloc plus bas support arrière moteur
7	04867	support moteur G 1.4/16v-1.6-1.6/16v1.9TDi-1.8FSi-2.0FSi, BV 5 rapports
	04868	support moteur G 1.6TDi-1.9TDi (BV 6 rapports)-2.0TDi tous
8	04872	support moteur arrière 1.4-1.6 essence
	04987	biellette support moteur arrière 1.9TDi-2.0TDi-2.0 essence et automatiques tous
9	04765	kit butée amortisseur et cache poussière
10	04789	roulement support amortisseur
11	04871	support amortisseur avec roulement
12	04874	biellette barre stabilisatrice AV
	04967	biellette barre stabilisatrice arrière
13	04861	palier de barre stabilisatrice
14	90120	moyeu AV avec roulement (serrage 4 écrous)
	90121	moyeu AV avec roulement (serrage 3 écrous)
15	52060	bras de suspension AV D
	52083	bras de suspension AV G
16	53152	rotule de suspension G+E2191E2135:E2216EE2135:E2479
	53160	rotule bras de suspension droite
17	53129	axe de bielle G et D
18	53163	rotule de direction droite
19	53169	rotule de direction gauche
20	05468	flector transmission 4Motion

C104M5111M5378M5431M6236SOPDPI SEAT TOLEDO III - LEON II - ALTEA 03/2004 -

© INDUSTRIAL METALCAUCHO, S.L.U.

SUSPENSION ARRIERE

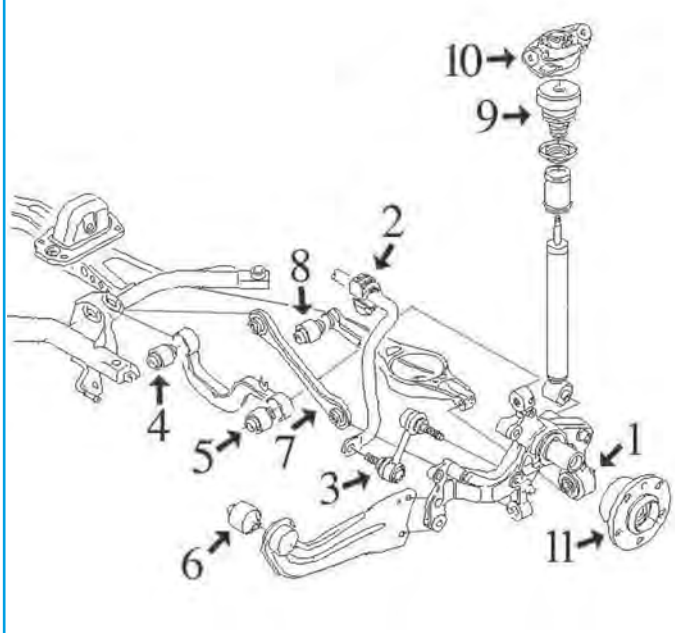

sauf 4x4 4Motion :

1	05359	silentbloc plus bas
2	04861	palier de barre stabilisatrice Ø18mm
	05356	palier de barre stabilisatrice Ø20,5mm
3	04967	biellette de barre stabilisatrice
4	05361	silentbloc intérieur
5	05362	silentbloc exterior bras transversal
6	05360	slientbloc bras oscillant
7	05370	biellette de barre stabilisatrice
	05371	biellette de barre stabilisatrice
8	05363	silentbloc bras de suspension
9	05367	butée amortisseur
10	04873	support amortisseur arrière
11	90122	moyeu de roue arrière avec roulement de Ø30mm
	90123	moyeu de roue arrière avec roulement de Ø32mm

C104M5111M5378M5431M6236SOPTP1 SEAT TOLEDO III - LEON II - ALTEA 03/2004 -



00798
support moteur [arrière] ALTEA,ALTEA XL,LEON 1.2 TSI-1.4 TSI

oe: 1K0199855BD -- 1K0199855AG



04865
support moteur [droite] 1.8 TSI-1.8 TFSI-1.9 TDI-2.0 FSI-2.0 Cupra R-2.0 TDI-2.0 TDI 16V-2.0 TFSI-2.0 TDI 4x4-2.0 TFSI 4x4

oe: 1K0199262AM -- 1K0199262M



04866
support moteur [droite] 1.4 16V

oe: 1K0199262T -- 1K0199262AJ



04867
support moteur [gauche] 1.4 16V-1.4 TSI-1.6-1.6 TDI-1.8 TFSI-1.8 TSI-1.9 TDI-2.0 FSI-2.0 TDI-2.0 TDI 16V-2.0 TDI 16V 4x4-2.0 TDI 4x4-2.0 TFSI 4x4

oe: 1K0199555N -- 1K0199555M



04868
support moteur [gauche] 1.6 TDI-1.8 TFSI-1.9 TDI-2.0 TDI-2.0 Cupra R-2.0 TDI 16V-2.0 TFSI-2.0 TDI 16V 4x4-2.0 TDI 4x4-2.0 TFSI 4x4

oe: 1K0199555R -- 1K0199555Q



04872
biellette support moteur ar [arrière] 1.4 16V-1.4 TSI-1.6

oe: 1K0199855K



04987
biellette support moteur ar [arrière] 1.6-1.6 TDI-1.8 TFSI-1.8 TSI-1.9 TDI-2.0 FSI-2.0 TDI-2.0 Cupra R-2.0 TDI 16V-2.0 TFSI-2.0 TDI 16V 4x4-2.0 TDI 4x4-2.0 TFSI 4x4

oe: 1K0199855BB -- 1K0199855AE

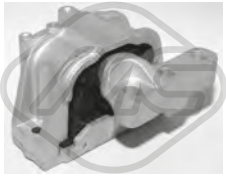

05413
support moteur [droite] 2.0 TDI-2.0 TDI 16V-2.0 TDI 4x4

oe: 1K0199262AT



05946
support moteur [droite] 1.9 TDI

oe: 1K0199262P

© INDUSTRIAL METALCAUCHO, S.L.U.

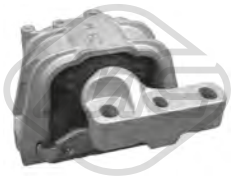

05964
support moteur [droite] 1.6-1.8 TFSI-1.9 TDI-2.0 FSI-2.0 TDI-2.0 TFSI

oe: 1K0199262L -- 1K0199262AL



06917
support moteur [droite] 1.6

oe: 1K0199262L -- 1K0199262AL



06918
support moteur [droite] ALTEA,ALTEA XL,LEON 1.4 TSI

oe: 1K0199262CG



57733
support moteur [droite] 1.6 TDI-2.0 TDI-2.0 TDI 16V-2.0 TDI 16V 4x4-2.0 TDI 4x4

oe: 1K0199262CN



57734
support moteur [droite] ALTEA,ALTEA XL,LEON 1.2 TSI

oe: 1K0199262CP



02150 Ø 71 mm
silentbloc bras de suspension [des deux côtés de l'essieu avant] LEON 2.0 Cupra R-2.0 TFSI

oe: 8J0199231 -- 1K0199232N



04321 Ø 23 mm
palier barre stabilisatrice [essieu avant] LEON 1.6-1.9 TDI

oe: 1J0411314G -- 1J0411314T

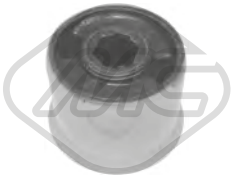

04691 Ø 18 mm L: 50 mm
silentbloc triangle [essieu avant] 1.4 16V-1.4 TSI-1.6-1.8 TFSI-1.8 TSI-1.9 TDI-2.0 FSI-2.0 TDI-2.0 TDI 16V-2.0 TFSI-2.0 TDI 4x4-2.0 TFSI 4x4

oe: 6Q0407183A -- 1K0407183A

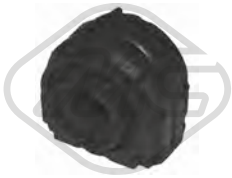

04861 Ø 17 mm
palier barre stabilisatrice [essieu arrière] 1.2 TSI-1.4 16V-1.4 TSI-1.6-1.6 TDI-1.8 TSI-1.8 TFSI-1.9 TDI-2.0 TDI-2.0 FSI-2.0 TDI 16V-2.0 TFSI-2.0 Cupra R-2.0 TDI 16V 4x4-2.0 TDI 4x4-2.0 TFSI 4x4
oe: 1K0511327AP -- 1K0511327AP

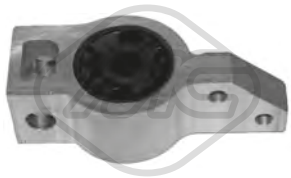

04862 Ø 20 mm
silentbloc triangle [essieu avant gauche] ALTEA,LEON,TOLEDO III 1.6-1.9 TDI-2.0 FSI-2.0 TDI-2.0 TDI 16V-2.0 TFSI

oe: 1K0199231J -- 1K0199231G

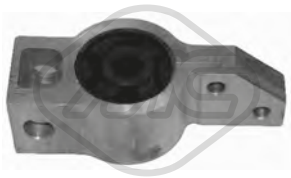

04863 Ø 79 mm
silentbloc triangle [essieu avant droit] ALTEA,ALTEA XL,LEON 1.6-1.9 TDI-2.0 TDI-2.0 TDI 16V-2.0 FSI-2.0 TDI 4x4-2.0 TFSI

oe: 1K0199232P -- 1K0199232J



04864 Ø 12 mm Ø 28|48 mm
silentbloc triangle [avant des deux côtés de l'essieu avant] 1.2 TSI-1.4 16V-1.4 TSI-1.6-1.6 TDI-1.8 TFSI-1.8 TSI-1.9 TDI-2.0 TDI-2.0 FSI-2.0 TDI 16V-2.0 Cupra R-2.0 TFSI-2.0 TDI 16V 4x4-2.0 TDI 4x4-2.0
oe: 1K0407182A -- 5Q0407182A



04874 L: 335 mm
biellette embout barre stabilisatrice [essieu avant] 1.2 TSI-1.4 16V-1.4 TSI-1.6-1.6 TDI-1.8 TFSI-1.8 TSI-1.9 TDI-2.0 TDI-2.0 FSI-2.0 TDI 16V-2.0 Cupra R-2.0 TFSI-2.0 TDI 16V 4x4-2.0 TDI 4x4-2.0 TFSI 4x4
oe: 1K0411315K -- 1K0411315R



04875 Ø 12 mm Ø 69 mm
silentbloc pont [essieu arrière] LEON,TOLEDO III 1.6-1.9 TDI-2.0 FSI-2.0 TDI-2.0 TDI 16V-2.0 TFSI

oe: 1J0501541D



04967 Ø 10 mm Ø 33.5 mm L: 95.5 mm
biellette barre stabilisatrice [droite] 1.2 TSI-1.4 16V-1.4 TSI-1.6-1.6 TDI-1.8 TFSI-1.8 TSI-1.9 TDI-2.0 TDI-2.0 FSI-2.0 TDI 16V-2.0 Cupra R-2.0 TFSI-2.0 TDI 16V 4x4-2.0 TDI 4x4-2.0 TFSI 4x4
oe: 1K0505465J -- 1K0505465K



05356 Ø 20,5 mm
palier barre stabilisatrice [essieu arrière] ALTEA,ALTEA XL,LEON 1.2 TSI-1.4 16V-1.4 TSI-1.6-1.6 TDI-1.8 TSI-1.8 TFSI-1.9 TDI-2.0 Cupra R-2.0 FSI-2.0 TDI-2.0 TDI 16V-2.0 TDI 4x4-2.0 TFSI-2.0 TFSI 4x4
oe: 1K0511327AS -- 1K0511327AR



05359 Ø 12 mm Ø 37 mm
silentbloc [essieu arrière] 1.2 TSI-1.4 TSI-1.4 16V-1.6-1.6 TDI-1.8 TFSI-1.8 TSI-1.9 TDI-2.0 TDI-2.0 FSI-2.0 TDI 16V-2.0 TFSI-2.0 Cupra R-2.0 TDI 4x4-2.0 TFSI 4x4
oe: 1K0505553A



05360 Ø 12 mm Ø 59 mm
silentbloc [essieu arrière] 1.2 TSI-1.4 TSI-1.4 16V-1.6-1.6 TDI-1.8 TFSI-1.8 TSI-1.9 TDI-2.0 TDI-2.0 FSI-2.0 TDI 16V-2.0 TFSI-2.0 Cupra R-2.0 TDI 4x4-2.0 TFSI 4x4
oe: 1K0505541D -- 1K0505541C

© INDUSTRIAL METALCAUCHO, S.L.U.



05361 Ø 12 mm Ø 38.4 mm
silentbloc bras de suspension [essieu arrière] 1.2 TSI-1.4 16V-1.4 TSI-1.6-1.6 TDI-1.8 TFSI-1.8 TSI-1.9 TDI-2.0 TDI-2.0 FSI-2.0 TDI 16V-2.0 Cupra R-2.0 TFSI-2.0 TDI 16V 4x4-2.0 TDI 4x4-2.0 TFSI 4x4
oe: 5Q0505323C -- 1K0505323N



05362 Ø 14 mm Ø 38 mm
silentbloc bras de suspension [essieu arrière] 1.2 TSI-1.4 16V-1.4 TSI-1.6-1.6 TDI-1.8 TFSI-1.8 TSI-1.9 TDI-2.0 TDI-2.0 FSI-2.0 TDI 16V-2.0 Cupra R-2.0 TFSI-2.0 TDI 16V 4x4-2.0 TDI 4x4-2.0 TFSI 4x4
oe: 1K0505203A



05363 Ø 12 mm Ø 43 mm
silentbloc bras de suspension [inférieur] 1.4 16V-1.4 TSI-1.6-1.6 TDI-1.8 TFSI-1.8 TSI-1.9 TDI-2.0 FSI-2.0 TDI-2.0 TDI 16V-2.0 TFSI-2.0 TDI 4x4-2.0 TFSI 4x4

oe: 1K0505171B -- 1K0505171C



05370
biellette de barre stabilisatrice [gauche] ALTEA,LEON,TOLEDO III 1.6-1.9 TDI-2.0 FSI-2.0 TDI-2.0 TDI 16V-2.0 TFSI

oe: 1K0501529F



05371
biellette de barre stabilisatrice [droite] ALTEA,LEON,TOLEDO III 1.6-1.9 TDI-2.0 FSI-2.0 TDI-2.0 TDI 16V-2.0 TFSI

oe: 1K0501530C

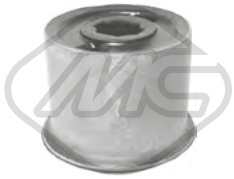

06570 Ø 19 mm Ø 63 mm
silentbloc bras de suspension [essieu avant] 1.2 TSI-1.4 16V-1.4 TSI-1.6-1.6 TDI-1.8 TSI-1.8 TFSI-1.9 TDI-2.0 TDI-2.0 FSI-2.0 TDI 16V-2.0 TFSI-2.0 TDI 16V 4x4-2.0 TDI 4x4-2.0 TFSI 4x4
oe: 1K0407183G



07053 Ø 23 mm
palier barre stabilisatrice [des deux côtés de l'essieu avant] ALTEA,LEON,TOLEDO III 1.2 TSI-1.4 16V-1.4 TSI-1.6-1.6 TDI-1.8 TSI-1.8 TFSI-1.9 TDI-2.0 TDI-2.0 FSI-2.0 TDI 16V-2.0 TFSI-2.0 Cupra R
oe: 1K0411303AM



52060
bras de suspension [essieu avant droit] ALTEA,LEON,TOLEDO III 1.2 TSI-1.4 16V-1.4 TSI-1.6-1.6 TDI-1.8 TSI-1.8 TFSI-1.9 TDI-2.0 TDI-2.0 FSI-2.0 TDI 16V-2.0 TFSI-2.0 Cupra R
oe: 1K0407152AC



52083
bras de suspension [essieu avant gauche] ALTEA,LEON,TOLEDO III 1.2 TSI-1.4 16V-1.4 TSI-1.6-1.6 TDI-1.8 TSI-1.8 TFSI-1.9 TDI-2.0 TDI-2.0 FSI-2.0 TDI 16V-2.0 TFSI-2.0 Cupra R
oe: 1K0407151AD -- 1K0407151AC



53152
rotule de suspension [essieu avant gauche] ALTEA,LEON,TOLEDO III 1.2 TSI-1.4 16V-1.4 TSI-1.6-1.6 TDI-1.8 TSI-1.8 TFSI-1.9 TDI-2.0 TDI-2.0 FSI-2.0 TDI 16V-2.0 TFSI-2.0 Cupra R
oe: 1K0407365C



53160
rotule de suspension [essieu avant droit] ALTEA,LEON,TOLEDO III 1.2 TSI-1.4 16V-1.4 TSI-1.6-1.6 TDI-1.8 TSI-1.8 TFSI-1.9 TDI-2.0 TDI-2.0 FSI-2.0 TDI 16V-2.0 TFSI-2.0 Cupra R
oe: 1K0407366C



04312
butée amortisseur [essieu arrière] LEON 1.6-1.9 TDI-2.0 FSI-2.0 TDI-2.0 TDI 16V-2.0 TFSI

oe: 1J0512131



04765
jeu soufflet butée amortisseur [essieu avant] 1.2 TSI-1.4 TSI-1.4 16V-1.6-1.6 TDI-1.8 TFSI-1.8 TSI-1.9 TDI-2.0 TDI-2.0 FSI-2.0 TDI 16V-2.0 TFSI-2.0 Cupra R-2.0 TDI 4x4-2.0 TFSI 4x4
oe: 1K0412303B -- 6N0412303A



04789 Ø 68 mm Ø 111 mm
roulement support amortisseur [essieu avant] 1.2 TSI-1.4 16V-1.4 TSI-1.6-1.6 TDI-1.8 TFSI-1.8 TSI-1.9 TDI-2.0 TDI-2.0 FSI-2.0 TDI 16V-2.0 Cupra R-2.0 TFSI-2.0 TDI 16V 4x4-2.0 TDI 4x4-2.0 TFSI 4x4
oe: 6N0412249D -- 6N0412249C



04871
support amortisseur [essieu avant] 1.2 TSI-1.4 TSI-1.4 16V-1.6-1.6 TDI-1.8 TFSI-1.8 TSI-1.9 TDI-2.0 TDI-2.0 FSI-2.0 TDI 16V-2.0 TFSI-2.0 Cupra R-2.0 TDI 4x4-2.0 TFSI 4x4
oe: 1K0412331B

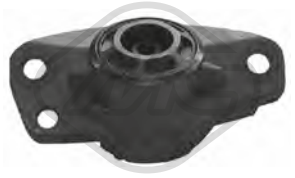

04873 Ø 10 mm Ø 63 mm L: 153 mm
support amortisseur [essieu arrière] 1.2 TSI-1.4 16V-1.4 TSI-1.6-1.6 TDI-1.8 TFSI-1.8 TSI-1.9 TDI-2.0 TDI-2.0 FSI-2.0 TDI 16V-2.0 Cupra R-2.0 TFSI-2.0 TDI 16V 4x4-2.0 TDI 4x4-2.0 TFSI 4x4
oe: 1K0513353H -- 1K0513353G



05367 Ø 60 mm
butée amortisseur [essieu arrière] 1.2 TSI-1.4 TSI-1.4 16V-1.6-1.6 TDI-1.8 TFSI-1.8 TSI-1.9 TDI-2.0 TDI-2.0 FSI-2.0 TDI 16V-2.0 TFSI-2.0 Cupra R-2.0 TDI 4x4-2.0 TFSI 4x4
oe: 1K0511353Q



06242 Ø 27,5 mm Ø 56 mm
jeu soufflet butée amortisseur [essieu avant] 1.2 TSI-1.4 TSI-1.4 16V-1.6 TDI-1.6-1.8 TFSI-1.9 TDI-2.0 FSI-2.0 TDI-2.0 TDI 16V-2.0 TFSI-2.0 TDI 16V 4x4-2.0 TDI 4x4-2.0 TFSI 4x4
oe: 1K0412303B -- 6N0412303A

© INDUSTRIAL METALCAUCHO, S.L.U.



06276
jeu soufflet butée amortisseur [des deux côtés du pont arrière] ALTEA,ALTEA XL 1.4 16V-1.4 TSI-1.6-1.8 TFSI-1.9 TDI-2.0 FSI-2.0 TDI-2.0 TDI 16V-2.0 TDI 4x4-2.0 TFSI-2.0 TFSI 4x4
oe: 1K0513425 -- 1K0511353J



06277
butée amortisseur ALTEA,ALTEA XL 1.2 TSI-1.4 16V-1.4 TSI-1.6-1.6 TDI-1.8 TFSI-1.9 TDI-2.0 FSI-2.0 TDI-2.0 TDI 16V-2.0 TDI 16V 4x4-2.0 TFSI-2.0 TDI 4x4-2.0 TFSI 4x4
oe: 1K0511353J



Longueur du filetage [mm]: 27
04248 Filetage [mm]:: M 14 x 1,5
ecrou de roue [essieu avant] ALTEA,LEON,TOLEDO III 1.2 TSI-1.4 16V-1.4 TSI-1.6-1.6 TDI-1.8 TFSI-1.8 TSI-1.9 TDI-2.0 FSI-2.0 TDI-2.0 TDI 16V-2.0 Cupra R-2.0 TFSI
oe: 8D0601139A -- 8D0601139D



Ø 136 mm
Nombre de dents: 36
90120 H: 84.5 mm
moyeu de roue [des deux côtés de l'essieu avant] 1.2 TSI-1.4 TSI-1.4 16V-1.6-1.6 TDI-1.8 TFSI-1.8 TSI-1.9 TDI-2.0 TDI-2.0 FSI-2.0 TDI 16V-2.0 TFSI-2.0 Cupra R-2.0 TDI 4x4-2.0 TFSI 4x4
oe: 5K0498621 -- 8J0598625



Ø 136 mm
Nombre de dents: 36
90121 H: 85 mm
moyeu de roue [des deux côtés de l'essieu avant] 1.2 TSI-1.4 TSI-1.4 16V-1.6-1.6 TDI-1.8 TFSI-1.8 TSI-1.9 TDI-2.0 TDI-2.0 FSI-2.0 TDI 16V-2.0 TFSI-2.0 Cupra R-2.0 TDI 4x4-2.0 TFSI 4x4
oe: 8V0498625B -- 8V0498625



Ø 136 mm
90122 H: 68,6 mm
moyeu de roue [des deux côtés du pont arrière] ALTEA,ALTEA XL,LEON 1.2 TSI-1.4 16V-1.4 TSI-1.6-1.6 TDI-1.8 TSI-1.8 TFSI-1.9 TDI-2.0 Cupra R-2.0 FSI-2.0 TDI-2.0 TDI 16V-2.0 TDI 4x4-2.0 TFSI
oe: 1K0598611



Ø 136 mm
90123 H: 68.6 mm
moyeu de roue [des deux côtés du pont arrière] LEON,TOLEDO III 1.2 TSI-1.4 TSI-1.4 16V-1.6-1.6 TDI-1.8 TFSI-1.8 TSI-1.9 TDI-2.0 TDI-2.0 FSI-2.0 TDI 16V-2.0 TFSI-2.0 Cupra R
oe: 3G0598611A -- 3G0598611



Ø 136 mm
90212 H: 84 mm
moyeu de roue [des deux côtés de l'essieu avant] 1.2 TSI-1.4 16V-1.4 TSI-1.6-1.6 TDI-1.8 TSI-1.8 TFSI-1.9 TDI-2.0 TDI-2.0 FSI-2.0 TDI 16V-2.0 TFSI-2.0 Cupra R-2.0 TDI 4x4-2.0 TFSI 4x4
oe: 5K0498621 -- 8J0598625



Ø 136.5 mm
Nombre de dents: 36
90214 H: 85 mm
moyeu de roue [des deux côtés de l'essieu avant] 1.2 TSI-1.4 16V-1.4 TSI-1.6-1.6 TDI-1.8 TSI-1.8 TFSI-1.9 TDI-2.0 TDI-2.0 FSI-2.0 TDI 16V-2.0 TFSI-2.0 Cupra R-2.0 TDI 4x4-2.0 TFSI 4x4
oe: 8V0498625B -- 8V0498625



Ø 136 mm
90221 H: 69,5 mm
moyeu de roue [des deux côtés du pont arrière] 1.2 TSI-1.4 16V-1.4 TSI-1.6-1.6 TDI-1.8 TSI-1.8 TFSI-1.9 TDI-2.0 TDI-2.0 FSI-2.0 TDI 16V-2.0 TFSI-2.0 Cupra R
oe: 1T0598611B -- 1T0598611A



96013 L: 470 mm
flexible de frein [des deux côtés de l'essieu avant] LEON 1.6-1.9 TDI-2.0 FSI-2.0 TDI-2.0 TDI 16V-2.0 TFSI

oe: 1J0611701

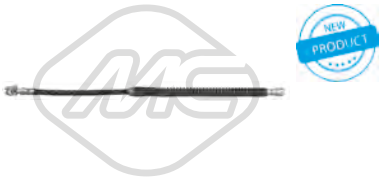

96498 L: 590 mm
flexible de frein [des deux côtés de l'essieu avant] ALTEA,LEON,TOLEDO III 1.6-1.9 TDI-2.0 FSI-2.0 TDI 16V-2.0 TDI-2.0 TFSI

oe: 1K0611701M -- 1K0611701

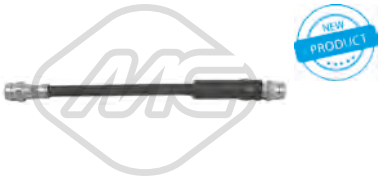

96510 L: 256 mm
flexible de frein [des deux côtés du pont arrière] ALTEA,LEON,TOLEDO III 1.6-1.9 TDI-2.0 FSI-2.0 TDI-2.0 TDI 16V-2.0 TFSI

oe: 1K0611775C -- 1K0611775B



Ø 24 - 57 mm
01069 kit
kit soufflet transmission [du côté boîte de vitesses des deux côtés de l'essieu avant] ALTEA,LEON,TOLEDO III

oe: 1J0498201E



Ø 29 - 95 mm
01102 kit **00077**
kit soufflet transmission [côté roue des deux côtés de l'essieu avant] ALTEA,LEON,TOLEDO III

oe: 3B0498203B -- 1J0498203A



Ø 27 - 94 mm
01106 kit
kit soufflet transmission [du côté boîte de vitesses des deux côtés du pont arrière des deux côtés de l'essieu avant] 1.4 16V

oe: 6QE498201A -- 6Q0498201A



Ø 22 - 70 mm
01177 kit **00177**
kit soufflet transmission [du côté boîte de vitesses des deux côtés de l'essieu avant] ALTEA,LEON,TOLEDO III

oe: 3D0498201 -- 7M3498201



Ø 21 - 100 mm
01192 kit
kit soufflet transmission [du côté boîte de vitesses des deux côtés du pont arrière des deux côtés de l'essieu avant] ALTEA,TOLEDO III 1.6-1.9 TDI-2.0 FSI

oe: 191498201B

© INDUSTRIAL METALCAUCHO, S.L.U.



Ø 26 - 87 mm

01297 kit **00297**

kit soufflet transmission [côté roue des deux côtés de l'essieu avant] ALTEA 1.6-1.9 TDI-2.0 FSI

oe: 6Q0498203A -- 2303398NK01



Ø 26 - 78 mm

01921 kit **00921**

kit soufflet transmission [des deux côtés du pont arrière côté roue des deux côtés de l'essieu avant] eje delantero, ambos lados ALTEA,LEON,TOLEDO III

oe: 6N0498203

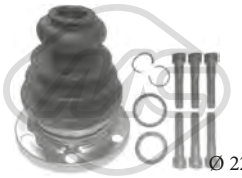

Ø 22 - 107 mm

02308 kit

kit soufflet transmission [du côté boîte de vitesses] ALTEA,LEON,TOLEDO III

oe: 7548098 -- 7548098



Ø 21.5 - 70 mm

11019 kit **10019**

kit soufflet transmission [du côté boîte de vitesses] 1.9 TDI-2.0 TDI-2.0 TDI 16V

oe: 4E0498201 -- 7M3498201J



Ø 28 - 97 mm

11023 kit **10023**

kit soufflet transmission [côté roue des deux côtés de l'essieu avant] 1.8 TSI-1.8 TFSI-1.9 TDI-2.0 TDI-2.0 Cupra R-2.0 TDI 16V-2.0 TFSI-2.0 TDI 4x4

oe: 8E0498203C -- 1K0498203D



Ø 28 - 67 mm

11026 kit **10026**

kit soufflet transmission [du côté boîte de vitesses des deux côtés du pont arrière des deux côtés de l'essieu avant] 1.6 TDI-1.8 TFSI-1.8 TSI-1.9 TDI-2.0 Cupra R-2.0 TDI-2.0 TDI 16V-2.0 TFSI-2.0 TDI 16V 4x4-

oe: 1K0498201H -- 5N0498201



Ø 23 - 69 mm

11029 kit **10029**

kit soufflet transmission [du côté boîte de vitesses] ALTEA,LEON,TOLEDO III 2.0 FSI

oe: 1K0498201C



Ø 29 - 96 mm

11037 kit **10037**

kit soufflet transmission [côté roue des deux côtés de l'essieu avant] 1.6 TDI-1.8 TFSI-1.8 TSI-1.9 TDI-2.0 Cupra R-2.0 TDI-2.0 TDI 16V-2.0 TFSI-2.0 TDI 4x4-2.0 TFSI 4x4

oe: 1K0498203A -- 3B0498203E



Ø 25.5 - 51 mm

11043 kit **10043**

kit soufflet transmission [des deux côtés du pont arrière côté roue] ALTEA,ALTEA XL 2.0 TDI-2.0 TDI 4x4-2.0 TFSI-2.0 TFSI 4x4

oe: 1K0598203



Ø 27 - 87,5 mm

11044 kit **10044**

kit soufflet transmission [du côté boîte de vitesses des deux côtés de l'essieu avant] ALTEA XL,LEON 1.9 TDI-2.0 TDI 16V

oe: 7N0498201B -- 1603281



Ø 25,5 - 93 mm

11054 kit **10054**

kit soufflet transmission [côté roue des deux côtés de l'essieu avant] ALTEA,ALTEA XL,LEON 1.6 TDI-1.8 TSI-1.8 TFSI

oe: 5M0498203



Ø 16 - 49 mm

01479 kit **00479**

kit soufflet crémaillère direction ALTEA,LEON,TOLEDO III

oe: 1K0423831A

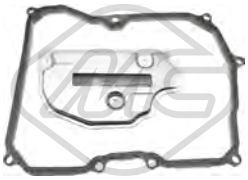

21061

filtre transmission ALTEA 2.0 FSI-2.0 TDI-2.0 TDI 16V

oe: 09G325429 -- 09G321370

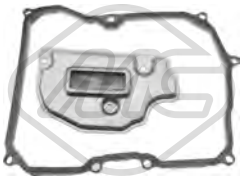

21062

filtre transmission 2.0 FSI-2.0 TFSI-2.0 TFSI 4x4

oe: 09G325429A -- 09G321370



05468

flector transmission [avant] 2.0 TDI 4x4-2.0 TFSI 4x4

oe: 1J0521127A



04405 Ø 143 mm - 6 gorges

poulie vilebrequin avec amortisseur de vibrations 2.0 FSI

oe: 06A105243E



04480 Ø 143 mm - 6 gorges

poulie vilebrequin avec amortisseur de vibrations 1.9 TDI-2.0 TDI-2.0 TDI 16V-2.0 TDI 4x4

oe: 038105243E -- 03G105243C



04494 Ø 143 mm - 6 gorges

poulie vilebrequin avec amortisseur de vibrations ALTEA,ALTEA XL,LEON 1.6 TDI-2.0 TDI-2.0 TDI 16V-2.0 TDI 16V 4x4-2.0 TDI 4x4

oe: 038105243M -- 038105243L

© INDUSTRIAL METALCAUCHO, S.L.U.



04497 Ø 143 mm - 4|5 gorges
poulie vilebrequin avec amortisseur de vibrations LEON,TOLEDO III 1.9 TDI-2.0 TDI-2.0 TDI 16V

oe: 038105243F



04767 Ø 8 mm Ø 65 mm
galet guide alternateur ALTEA,LEON,TOLEDO III

oe: 038145276 -- 038145276



04770 Ø 70 mm
galet tendeur alternateur ALTEA,ALTEA XL,LEON 1.4 16V

oe: 030145299F -- 030145299C



04922 Ø 17 mm Ø 70 mm
galet guide alternateur ALTEA,LEON,TOLEDO III

oe:



04997 Ø 23 mm Ø 55.9 mm - 6 gorges
poulie alternateur ALTEA,LEON,TOLEDO III 1.4 TSI-1.6-1.6 TDI-1.8 TFSI-1.9 TDI-2.0 FSI-2.0 TDI-2.0 TDI 16V-2.0 TFSI

oe: 038903119T -- 038903119A



05010 Ø 70 mm
galet tendeur alternateur 1.6-2.0 FSI

oe: 06A903315E -- 06A903315D



05424 Ø 70|70,0 mm
galet tendeur alternateur 1.6 TDI-2.0 TDI-2.0 TDI 16V-2.0 TDI 4x4

oe: 038903315AN -- 038903315AM



06280 Ø 56,0 mm
poulie de renvoi 1.4 16V

oe: 36109244J -- 36109244D



06281 Ø 8 mm Ø 40 mm
poulie de renvoi 1.6 TDI-1.9 TDI-2.0 TDI-2.0 TDI 16V-2.0 TDI 16V 4x4-2.0 TDI 4x4

oe: 38109244N -- 38109244J



06282 Ø 72 mm
galet tendeur alternateur 1.6

oe: 6A109479F -- 6A109479C



06283 Ø 60 mm
galet tendeur alternateur 1.4 16V

oe: 036109243AG



06284 Ø 8,0 mm Ø 60,0 mm
galet tendeur alternateur 1.4 16V

oe: 36109243R -- 36109243L



06285 Ø 66 mm
galet tendeur alternateur ALTEA,ALTEA XL,LEON 1.6 TDI-2.0 TDI-2.0 TDI 16V-2.0 TDI 16V 4x4-2.0 TDI 4x4

oe: 3L109243F -- 3L109243B



06286 Ø 8,0 mm Ø 40,0 mm
galet tendeur alternateur ALTEA,ALTEA XL,LEON 1.6 TDI-2.0 TDI-2.0 TDI 16V-2.0 TDI 16V 4x4-2.0 TDI 4x4

oe: 3L109244G -- 03L109244G



06287 Ø 8,0 mm Ø 28,0 mm
galet inverseur ALTEA,ALTEA XL,LEON 1.6 TDI-2.0 TDI-2.0 TDI 16V-2.0 TDI 16V 4x4-2.0 TDI 4x4

oe: 58109244 -- 3L109244D



05696 Nombre de dents: 52
roue dentée, arbre à came ALTEA,LEON,TOLEDO III

oe: 06A109111B -- 06A109105C



05706 Nombre de dents: 22
roue dentée, vilebrequin ALTEA,LEON,TOLEDO III 1.9 TDI-2.0 TDI

oe: 038105263F



05961 Nombre de dents: 26
roue dentée, vilebrequin 1.6-2.0 FSI

oe: 06A105263E

© INDUSTRIAL METALCAUCHO, S.L.U.

SEAT TOLEDO III - LEON II - ALTEA 03/2004 -



53129 L: 330 mm
axe de bielle [des deux côtés de l'essieu avant] ALTEA,LEON,TOLEDO III 1.2 TSI-1.4 16V-1.4 TSI-1.6-1.6 TDI-1.8 TSI-1.8 TFSI-1.9 TDI-2.0 TDI-2.0 FSI-2.0 TDI 16V-2.0 TFSI-2.0 Cupra R
oe: 1K0423810A -- 3C0423810A



53163 L: 94 mm
rotule de direction [essieu avant droit] 1.2 TSI-1.4 16V-1.4 TSI-1.6-1.6 TDI-1.8 TSI-1.8 TFSI-1.9 TDI-2.0 TDI-2.0 FSI-2.0 TDI 16V-2.0 TFSI-2.0 Cupra R-2.0 TDI 16V 4x4-2.0 TDI 4x4-2.0 TFSI 4x4
oe: 1K0423812E



53169 L: 94 mm
rotule de direction [essieu avant gauche] 1.2 TSI-1.4 16V-1.4 TSI-1.6-1.6 TDI-1.8 TFSI-1.8 TSI-1.9 TDI-2.0 TDI-2.0 FSI-2.0 TDI 16V-2.0 Cupra R-2.0 TFSI-2.0 TDI 16V 4x4-2.0 TDI 4x4-2.0 TFSI 4x4
oe: 1K0423811E -- 1K0423811K



03845 Ø 10 mm
tirette à cable BV ALTEA,LEON,TOLEDO III

oe: 1J0711761B



03846 Ø 8 mm
tirette à cable BV ALTEA,LEON,TOLEDO III

oe: 1J0711761C

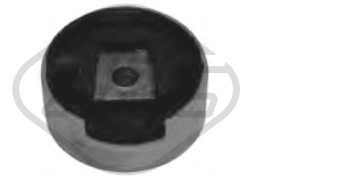

04859 Ø 93 mm
silentbloc [inférieur] 1.2 TSI-1.4 16V-1.4 TSI-1.6-1.6 TDI-1.8 TFSI-1.8 TSI-1.9 TDI-2.0 TDI-2.0 FSI-2.0 TDI 16V-2.0 Cupra R-2.0 TFSI-2.0 TDI 16V 4x4-2.0 TDI 4x4-2.0 TFSI 4x4
oe: 1K0199867Q -- 1K0199867

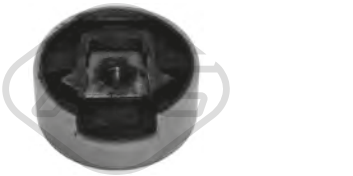

04860
silentbloc [supérieur] 1.2 TSI-1.4 16V-1.4 TSI-1.6-1.6 TDI-1.8 TFSI-1.8 TSI-1.9 TDI-2.0 TDI-2.0 FSI-2.0 TDI 16V-2.0 Cupra R-2.0 TFSI-2.0 TDI 16V 4x4-2.0 TFSI 4x4
oe: 1K0199868Q -- 1K0199868A

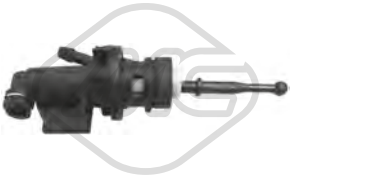

05939
cylindre émetteur 1.2 TSI-1.4 TSI-1.4 16V-1.6-1.6 TDI-1.8 TFSI-1.8 TSI-1.9 TDI-2.0 TDI-2.0 FSI-2.0 TDI 16V-2.0 TFSI-2.0 Cupra R-2.0 TDI 4x4-2.0 TFSI 4x4
oe: 1K0721388S



06122
cylindre récepteur 1.6 TDI-1.6-1.8 TSI-1.8 TFSI-1.9 TDI-2.0 TDI-2.0 FSI-2.0 TDI 16V-2.0 TDI 4x4-2.0 TFSI

oe: 1K0721261K



06123
cylindre récepteur 1.2 TSI-1.6-1.6 TDI-1.9 TDI-2.0 FSI-2.0 TDI-2.0 TFSI

oe: 6QE721261 -- 6Q0721261F

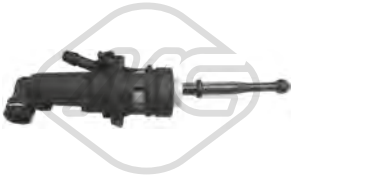

06124
cylindre émetteur 1.2 TSI-1.4 TSI-1.4 16V-1.6-1.6 TDI-1.8 TFSI-1.8 TSI-1.9 TDI-2.0 TDI-2.0 FSI-2.0 TDI 16V-2.0 TFSI-2.0 Cupra R-2.0 TDI 4x4-2.0 TFSI 4x4
oe: 1K0721388S



02643
support echappement 1.2 TSI-1.4 16V-1.4 TSI-1.6-1.6 TDI-1.8 TSI-1.8 TFSI-1.9 TDI-2.0 TDI-2.0 FSI-2.0 TDI 16V-2.0 Cupra R-2.0 TFSI-2.0 TDI 16V 4x4-2.0 TDI 4x4-2.0 TFSI 4x4
oe: 8D0253147E



02766
support echappement ALTEA,LEON,TOLEDO III

oe: 823253147A -- 4A0253147A



04121
support echappement [centre] LEON 1.6-1.9 TDI-2.0 FSI-2.0 TDI 16V-2.0 TFSI

oe: 1J0253144H



04869
support echappement [essieu arrière] ALTEA,LEON,-TOLEDO III

oe: 1K0253144AH



04870
support echappement ALTEA,LEON,TOLEDO III 1.4 16V-1.6-1.8 TFSI-2.0 FSI

oe: 1K0253144AP

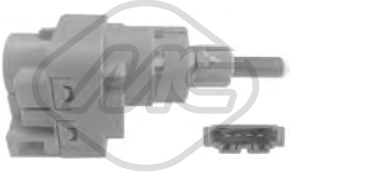

03738
interrupteur feux de frein ALTEA,LEON,TOLEDO III

oe: 1C0945511A -- 1J0945511D



02059
pompe lave-glaces 1.2 TSI-1.4 16V-1.4 TSI-1.6-1.6 TDI-1.8 TFSI-1.8 TSI-1.9 TDI-2.0 TDI-2.0 FSI-2.0 TDI 16V-2.0 Cupra R-2.0 TFSI-2.0 TDI 16V 4x4-2.0 TDI 4x4-2.0 TFSI 4x4
oe: 1T0955651A -- 1K6955651

© INDUSTRIAL METALCAUCHO, S.L.U.



02062
pompe lave-glaces ALTEA 1.6-1.9 TDI-2.0 FSI-2.0 TDI-2.0 TDI 16V

oe: 1T0955651 -- 1K5955651

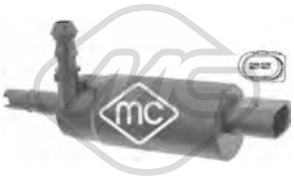

02075
pompe à eau phares 1.2 TSI-1.4 16V-1.4 TSI-1.6-1.6 TDI-1.8 TFSI-1.8 TSI-1.9 TDI-2.0 TDI-2.0 FSI-2.0 TDI 16V-2.0 Cupra R-2.0 TFSI-2.0 TDI 4x4-2.0 TFSI 4x4
oe: 1J0955681 -- 3B7955681

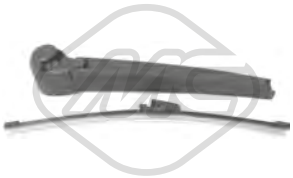

68075 L: 280 mm
bras + balai essuie-glace [arrière] LEON 1.2 TSI-1.4 16V-1.4 TSI-1.6-1.6 TDI-1.8 TSI-1.9 TDI-2.0 Cupra R-2.0 FSI-2.0 TDI-2.0 TDI 16V-2.0 TFSI

oe: 6Q6955707C -- 3C9955425



68500
capteur niveau lave-glace 1.2 TSI-1.4 16V-1.4 TSI-1.6-1.6 TDI-1.8 TFSI-1.8 TSI-1.9 TDI-2.0 TDI-2.0 FSI-2.0 TDI 16V-2.0 Cupra R-2.0 TFSI-2.0 TDI 16V 4x4-2.0 TDI 4x4-2.0 TFSI 4x4
oe: 7M0919376



50109 L: 66 mm
capteur ABS Capteur actif 1.2 TSI-1.4 TSI-1.4 16V-1.6 TDI-1.6-1.8 TSI-1.8 TFSI-1.9 TDI-2.0 TDI-2.0 FSI-2.0 TDI 16V-2.0 TFSI-2.0 Cupra R-2.0 TDI 16V 4x4-2.0 TDI 4x4-2.0 TFSI 4x4
oe: WHT003857 -- 7H0927803



50110 L: 66 mm
capteur ABS Capteur actif 1.2 TSI-1.4 TSI-1.4 16V-1.6 TDI-1.6-1.8 TSI-1.8 TFSI-1.9 TDI-2.0 TDI-2.0 FSI-2.0 TDI 16V-2.0 TFSI-2.0 Cupra R-2.0 TDI 16V 4x4-2.0 TDI 4x4-2.0 TFSI 4x4
oe: WHT003856 -- 7H0927804



50111 L: 78 mm
capteur ABS Capteur actif [essieu arrière gauche] 1.2 TSI-1.4 TSI-1.4 16V-1.6-1.6 TDI-1.8 TFSI-1.8 TSI-1.9 TDI-2.0 TDI-2.0 FSI-2.0 TDI 16V-2.0 TFSI-2.0 Cupra R
oe: WHT003859 -- 1K0927807



50112 L: 78 mm
capteur ABS Capteur actif [essieu arrière droit] 1.2 TSI-1.4 TSI-1.4 16V-1.6-1.6 TDI-1.8 TFSI-1.8 TSI-1.9 TDI-2.0 TDI-2.0 FSI-2.0 TDI 16V-2.0 TFSI-2.0 Cupra R-2.0 TFSI 4x4
oe: WHT003858 -- 1K0927808

© INDUSTRIAL METALCAUCHO, S.L.U.



03261 Ø 32 mm
couvercle thermostat [Thermostat] TOLEDO IV 1.4 TSI-1.6

oe: 03C121121D -- 03C121121E



03263
bride liquide refroidissement 83|87 °C TOLEDO IV 1.6

oe: 03C121026M -- 03C121110J



03264
couvercle thermostat LEON 1.2 TSI

oe: 04E121121E



03265
couvercle thermostat 1.2 TSI-1.4 TSI-1.4 TGI

oe: 04E121121A



03675
vase d'expansion TOLEDO IV 1.2

oe: 6Q0121407A



03677 Pression [bar]: 1.5
bouchon vase d'expansion 1.2 TSI-1.2-1.4 TSI-1.6-1.6 TDI

oe: 3B0121321



03726
bride liquide refroidissement 87 °C TOLEDO IV 1.2

oe: 03C121111B



97634
durit de radiateur TOLEDO IV 1.2 TSI

oe: 6R0122157D



98293
durit de radiateur LEON 2.0 Cupra

oe: 6R0122447AB



98294
durit de radiateur LEON 1.8 TSI

oe: 6R0122447B



98295
durit de radiateur LEON 1.0 TSI-1.2 TSI-1.4 TGI-1.4 TSI-2.0 Cupra-2.0 TDI-2.0 TDI 4Drive

oe: 6R0122447F



98296
durit de radiateur LEON 2.0 Cupra

oe: 6R0122447R



35695
vanne liquide refroidissement LEON 1.8 TSI 4Drive-1.8 TSI-2.0 Cupra-2.0 Cupra 4Drive-2.0 Cupra R

oe: 4H0121671B -- 4H0121671D



43006
vanne de retention TOLEDO IV 1.4 TSI

oe: 3C103175G -- 03C103175G



05482
carter d'huile TOLEDO IV 1.2 TSI

oe: 03C103601BK



06318
carter d'huile TOLEDO IV 1.2

oe: 03D103601G -- 03D103602G



06325
carter d'huile TOLEDO IV 1.6 TDI

oe: 03G103603AD -- 03G103603AB



06340
carter d'huile [inférieur] TOLEDO IV 1.4 TSI

oe: 04E103602B

© INDUSTRIAL METALCAUCHO, S.L.U.



06349
carter d'huile LEON 1.2 TSI

oe: 04E103601G

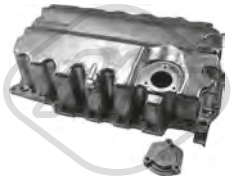

06356
carter d'huile 1.6 TDI-1.6 TDI 4Drive-2.0 TDI-2.0 TDI 4Drive

oe: 04L103603



39504
carter d'huile LEON 1.8 TSI-2.0 Cupra

oe: 06K103600D



39521
carter d'huile LEON 1.0 TSI

oe: 04C103601C



02916 Filetage: M14x150
bouchon carter d'huile 1.0 TSI-1.2 TSI-1.4 TSI-1.6 TDI-1.6-1.6 TDI 4Drive-2.0 TDI-2.0 TDI 4Drive

oe: N90813202 -- N90813201



04209 Filetage: M14 x 150
bouchon carter d'huile 1.0 TSI-1.2 TSI-1.4 TSI-1.4 TGI

oe: N90288901 -- N0161552



06339 L: 120 mm
radiateur d'huile 1.6 TDI

oe: 03L117021B -- 03L117021C



06341 L: 128 mm
radiateur d'huile TOLEDO IV 1.4 TSI

oe: 03C117021J



39009
radiateur d'huile LEON 1.8 TSI-1.8 TSI 4Drive-2.0 Cupra-2.0 TDI-2.0 TDI 4Drive

oe: 02E409061D -- 02E409061E

02339 L: 485 mm
jauge de niveau d'huile TOLEDO IV 1.2 TSI

oe: 03F115611D

03245 L: 545 mm
jauge de niveau d'huile LEON 1.0 TSI

oe: 04C115611H

03246 L: 550 mm
jauge de niveau d'huile LEON 1.2 TSI

oe: 04E115611J



03247 L: 562 mm
jauge de niveau d'huile LEON 1.4 TSI

oe: 04E115611E

03248 L: 545 mm
jauge de niveau d'huile LEON 1.4 TGI-1.4 TSI

oe: 04E115611L

03249 L: 550 mm
jauge de niveau d'huile LEON 1.4 TGI-1.4 TSI

oe: 04E115611AC



03250 L: 560 mm
jauge de niveau d'huile LEON 1.6 TDI-1.6 TDI 4Drive

oe: 04L115611

03251 L: 555 mm
jauge de niveau d'huile LEON 1.6 TDI-1.6 TDI 4Drive

oe: 04L115611F

03252 L: 730 mm
jauge de niveau d'huile TOLEDO IV 1.2

oe: 3E115611D -- 3E115609A

© INDUSTRIAL METALCAUCHO, S.L.U.

SEAT TOLEDO IV - LEON III 07/2012 -



93089 Nombre de connexions: 5
vanne EGR TOLEDO IV 1.6 TDI

oe: 3L131512M -- 3L131512DP

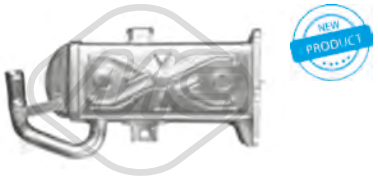

93098 L: 160 mm
radiateur, réaspiration des gaz d'échappement TOLEDO IV 1.6 TDI

oe: 03L131512N -- 03L131512M



33022
tube flexible carburant TOLEDO IV 1.6 TDI

oe: 03L130235P -- 03L130235AF



33027
tube flexible carburant LEON 1.6 TDI-1.6 TDI 4Drive

oe: 04L130235B -- 04L130235B



33028
tube flexible carburant LEON 1.6 TDI-1.6 TDI 4Drive-2.0 TDI-2.0 TDI 4Drive

oe: 04L130235G



09684
durit turbor σε σωλήνα σκληρό [droite] TOLEDO IV 1.6 TDI

oe: 6R0145834F



09743
durit turbor [gauche] TOLEDO IV 1.6 TDI

oe: 6R0145832 -- 6R0145832E



98365
durit turbo LEON 2.0 TDI-2.0 TDI 4Drive

oe: 6R0145770L



04804 Ø 11 mm L: 180| 370 mm
support moteur [arrière] TOLEDO IV 1.4 TSI

oe: 6Q0199851AP -- 6Q0199851AC



57756
support moteur [droite] LEON 1.2 TSI-1.4 TSI

oe: 6R0199167E



57757
support moteur [droite] LEON 2.0 TDI-2.0 TDI 4Drive

oe: 6R0199167P

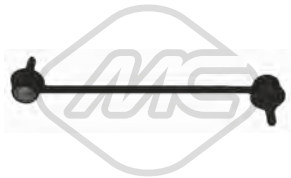

04792 L: 268 mm
biellette embout barre stabilisatrice [des deux côtés de l'essieu avant] TOLEDO IV 1.2-1.2 TSI-1.4 TDI-1.4 TSI-1.6-1.6 TDI

oe: 6Q0411315H -- 6Q0411315P



04864 Ø 12 mm Ø 28|48 mm
silentbloc triangle [avant des deux côtés de l'essieu avant] LEON 1.0 TSI-1.2 TSI-1.4 TGI-1.4 TSI-1.6 TDI-1.6 TDI 4Drive-1.8 TSI-1.8 TSI 4Drive-2.0 Cupra-2.0 TDI-2.0 Cupra R-2.0 Cupra 4Drive-2.0 TDI
oe: 1K0407182A -- 5Q0407182A



04874 L: 335 mm
biellette embout barre stabilisatrice [essieu avant] LEON 1.0 TSI-1.2 TSI-1.4 TGI-1.4 TSI-1.6 TDI-1.6 TDI 4Drive-1.8 TSI-1.8 TSI 4Drive-2.0 Cupra-2.0 TDI-2.0 TDI 4Drive
oe: 1K0411315K -- 1K0411315R



06595 Ø 12,9 mm Ø 65 mm L: 50 mm
silentbloc bras de suspension [essieu avant] LEON 1.2 TSI-1.4 TSI-1.4 TGI-1.6 TDI-1.8 TSI-2.0 TDI

oe: 5Q0407183E



06603 Ø 12 mm Ø 41 mm
silentbloc bras de suspension [essieu arrière] LEON 1.2 TSI-1.4 TGI-1.4 TSI-1.6 TDI-1.8 TSI-2.0 Cupra-2.0 TDI

oe: 5Q0505543B -- 5Q0501529C



06604 Ø 12 mm Ø 41 mm
silentbloc bras de suspension [intérieur] LEON 1.2 TSI-1.4 TGI-1.4 TSI-1.6 TDI-1.8 TSI-2.0 Cupra-2.0 TDI

oe: 5Q0501529C -- 5Q0501129B



57504 Ø 18,0 mm
palier barre stabilisatrice [des deux côtés de l'essieu avant] TOLEDO IV 1.2-1.2 TSI-1.4 TDI-1.4 TSI-1.6-1.6 TDI

oe: 6Q0411314R -- 6Q0411314N

© INDUSTRIAL METALCAUCHO, S.L.U.



57578 L: 70 mm
silentbloc biellette [des deux côtés du pont arrière] LEON 1.0 TSI-1.2 TSI-1.4 TGI-1.4 TSI-1.6 TDI-1.6 TDI 4Drive-1.8 TSI-1.8 TSI 4Drive-2.0 Cupra-2.0 TDI-2.0 TDI 4Drive
oe: 5Q0505465C



04254
butée amortisseur [essieu avant] TOLEDO IV 1.2-1.2 TSI-1.4 TSI-1.6-1.6 TDI

oe: 357412303F



04298
butée amortisseur [essieu avant] TOLEDO IV 1.2-1.2 TSI-1.4 TSI-1.6-1.6 TDI

oe: 1H0412303B



06242 Ø 27,5 mm Ø 56 mm
jeu soufflet butée amortisseur [essieu avant] LEON 1.2 TSI-1.4 TSI-1.6 TDI-1.8 TSI-2.0 TDI

oe: 1K0412303B -- 6N0412303A



06243
jeu soufflet butée amortisseur LEON 1.2 TSI-1.4 TSI-1.6 TDI-1.8 TSI-2.0 TDI

oe: 1K0412303B -- 5Q0413175C



42034
butée amortisseur [des deux côtés du pont arrière] LEON 1.0 TSI-1.2 TSI-1.4 TGI-1.4 TSI-1.6 TDI-1.8 TSI-2.0 Cupra-2.0 TDI

oe: 5Q0511351C



42035
butée amortisseur [des deux côtés du pont arrière] LEON 1.2 TSI-1.4 TSI-1.4 TGI-1.6 TDI-1.8 TSI-2.0 Cupra-2.0 TDI

oe: 5Q0511357H



42036
butée amortisseur [des deux côtés du pont arrière] LEON 1.2 TSI-1.4 TSI-1.4 TGI-1.6 TDI-1.8 TSI-2.0 Cupra-2.0 TDI-2.0 TDI 4Drive

oe: 5Q0511357K



Ø 126 mm
Nombre de dents: 36
90100 H: 82,5|82.5 mm
moyeu de roue [des deux côtés de l'essieu avant] TOLEDO IV 1.2-1.2 TSI-1.4 TSI-1.6-1.6 TDI

oe: 6Q0407621AJ -- 6Q0407621AJ

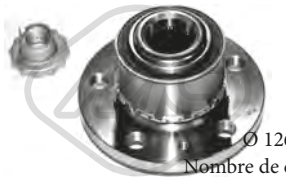

Ø 126|72 mm
Nombre de dents: 36
90204 H: 82 mm
moyeu de roue [des deux côtés de l'essieu avant] TOLEDO IV 1.2-1.2 TSI-1.4 TSI-1.6-1.6 TDI

oe: 6Q0407621AD



Ø 136.5 mm
Nombre de dents: 36
90214 H: 85 mm
moyeu de roue [des deux côtés de l'essieu avant] LEON 1.0 TSI-1.2 TSI-1.4 TGI-1.4 TSI-1.6 TDI-1.6 TDI 4Drive-1.8 TSI-1.8 TSI 4Drive-2.0 Cupra-2.0 TDI-2.0 TDI 4Drive
oe: 8V0498625B -- 8V0498625



Ø 27 - 94 mm
01106 kit
kit soufflet transmission [du côté boîte de vitesses des deux côtés du pont arrière des deux côtés de l'essieu avant] TOLEDO IV 1.2

oe: 6QE498201A -- 6Q0498201A



Ø 21 - 100 mm
01192 kit
kit soufflet transmission [du côté boîte de vitesses des deux côtés du pont arrière des deux côtés de l'essieu avant] LEON 1.2 TSI-1.4 TGI-1.4 TSI-1.6 TDI-1.6 TDI 4Drive-2.0 TDI
oe: 191498201B



Ø 26 - 87 mm
01297 kit **00297**
kit soufflet transmission [côté roue des deux côtés de l'essieu avant] LEON 1.2 TSI-1.6 TDI

oe: 6Q0498203A -- 2303398NK01



Ø 28 - 97 mm
11023 kit **10023**
kit soufflet transmission [côté roue des deux côtés de l'essieu avant] LEON 1.8 TSI-1.8 TSI 4Drive-2.0 Cupra-2.0 TDI-2.0 TDI 4Drive

oe: 8E0498203C -- 1K0498203D



Ø 28 - 67 mm
11026 kit **10026**
kit soufflet transmission [du côté boîte de vitesses des deux côtés du pont arrière des deux côtés de l'essieu avant] 1.4 TSI-1.4 TDI-1.6 TDI-1.6 TDI 4Drive-1.8 TSI-1.8 TSI 4Drive-2.0 Cupra-2.0 TDI-2.0 TDI 4Dri-
oe: 1K0498201H -- 5N0498201



Ø 26.5 - 83 mm
11027 kit **10027**
kit soufflet transmission [côté roue des deux côtés de l'essieu avant] TOLEDO IV 1.2

oe: 6Q0498203 -- 6Q0498203D



Ø 29 - 96 mm
11037 kit **10037**
kit soufflet transmission [côté roue des deux côtés de l'essieu avant] 1.2 TSI-1.4 TSI-1.6 TDI-2.0 TDI

oe: 1K0498203A -- 3B0498203E

© INDUSTRIAL METALCAUCHO, S.L.U.



Ø 25.5 - 51 mm

11043 kit **10043**

kit soufflet transmission [des deux côtés du pont arrière côté roue] LEON 1.6 TDI-1.6 TDI 4Drive-2.0 Cupra-2.0 TDI-2.0 TDI 4Drive

oe: 1K0598203



Ø 27 - 87,5 mm

11044 kit **10044**

kit soufflet transmission [du côté boîte de vitesses des deux côtés de l'essieu avant] LEON 2.0 Cupra-2.0 TDI

oe: 7N0498201B -- 1603281



Ø 25,5 - 93 mm

11054 kit **10054**

kit soufflet transmission [côté roue des deux côtés de l'essieu avant] LEON 1.2 TSI-1.4 TGI-1.4 TSI-1.6 TDI-1.6 TDI 4Drive-2.0 TDI

oe: 5M0498203



Ø 27.5 - 96.5 mm

11057 kit **10057**

kit soufflet transmission [côté roue des deux côtés de l'essieu avant] LEON 1.4 TSI-1.6 TDI-1.6 TDI 4Drive-1.8 TSI-1.8 TSI 4Drive-2.0 TDI-2.0 TDI 4Drive

oe: 1K0407285P -- 1K0498203C

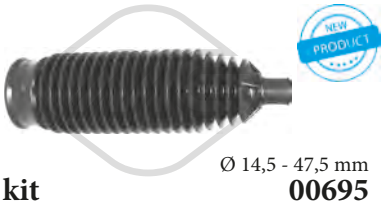

Ø 14,5 - 47,5 mm

01695 kit **00695**

kit soufflet crémaillère direction [des deux côtés de l'essieu avant] TOLEDO IV 1.2-1.2 TSI-1.4 TDI-1.4 TSI-1.6-1.6 TDI

oe: 6Q0423831D

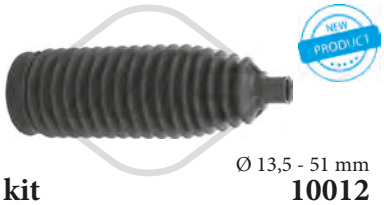

Ø 13,5 - 51 mm

11012 kit **10012**

kit soufflet crémaillère direction [des deux côtés de l'essieu avant] TOLEDO IV 1.2-1.2 TSI-1.4 TSI-1.6-1.6 TDI

oe: 6C0423831B



04480 Ø 143 mm - 6 gorges

poulie vilebrequin avec amortisseur de vibrations 1.4 TSI-1.6 TDI-1.6 TDI 4Drive-2.0 TDI-2.0 TDI 4Drive

oe: 038105243E -- 03G105243C

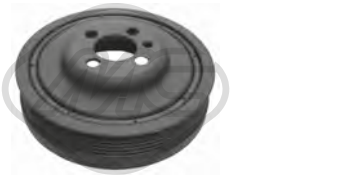

04494 Ø 143 mm - 6 gorges

poulie vilebrequin avec amortisseur de vibrations TOLEDO IV 1.6 TDI

oe: 038105243M -- 038105243L



06285 Ø 66 mm

galet tendeur alternateur TOLEDO IV 1.6 TDI

oe: 3L109243F -- 3L109243B



06286 Ø 8,0 mm Ø 40,0 mm

galet tendeur alternateur 1.6 TDI-1.6 TDI 4Drive-2.0 TDI-2.0 TDI 4Drive

oe: 3L109244G -- 03L109244G



06287 Ø 8,0 mm Ø 28,0 mm

galet inverseur 1.6 TDI-1.6 TDI 4Drive

oe: 58109244 -- 3L109244D



06289 Ø 8,0 mm Ø 60,0|70,6 mm

galet tendeur alternateur 1.0 TSI-1.2 TSI-1.4 TSI-1.4 TGI

oe: 4E109479H -- 4E109479G



06290 Ø 50,0 mm

poulie de renvoi 1.0 TSI-1.2 TSI-1.4 TSI-1.4 TGI

oe: 4E109244B -- 4C109244D



06375 Ø 65,0 mm

galet tendeur alternateur 1.0 TSI-1.2 TSI-1.4 TSI-1.4 TGI

oe: 4E145299N -- 4E145299L



02453 Filetage [mm]:: M14 x 1,5

bouchon carter d'huile LEON 1.8 TSI-1.8 TSI 4Drive-2.0 Cupra

oe: 06L103801



06190

kit de distribution TOLEDO IV 1.6

oe: 03C109507AH -- 03C109507AE



53049

rotule de direction [essieu avant droit] TOLEDO IV 1.2-1.2 TSI-1.4 TDI-1.4 TSI-1.6-1.6 TDI

oe: 6Q0423812 -- 6Q0423812C



53053

rotule de direction [essieu avant gauche] TOLEDO IV 1.2-1.2 TSI-1.4 TDI-1.4 TSI-1.6-1.6 TDI

oe: 6Q0423811C -- 6Q0423811

© INDUSTRIAL METALCAUCHO, S.L.U.



53129 L: 330 mm
axe de bielle [des deux côtés de l'essieu avant] LEON 1.0 TSI-1.2 TSI-1.4 TGI-1.4 TSI-1.6 TDI-1.6 TDI 4Drive-1.8 TSI-1.8 TSI 4Drive-2.0 Cupra-2.0 TDI-2.0 TDI 4Drive
oe: 1K0423810A -- 3C0423810A



53163 L: 94 mm
rotule de direction [essieu avant droit] LEON 1.0 TSI-1.2 TSI-1.4 TGI-1.4 TSI-1.6 TDI-1.6 TDI 4Drive-1.8 TSI-1.8 TSI 4Drive-2.0 Cupra-2.0 TDI-2.0 Cupra 4Drive-2.0 TDI 4Drive
oe: 1K0423812E



53169 L: 94 mm
rotule de direction [essieu avant gauche] LEON 1.0 TSI-1.2 TSI-1.4 TGI-1.4 TSI-1.6 TDI-1.6 TDI 4Drive-1.8 TSI-1.8 TSI 4Drive-2.0 Cupra-2.0 TDI-2.0 TDI 4Drive
oe: 1K0423811E -- 1K0423811K



57745
support moteur [gauche] LEON 1.2 TSI

oe: 5Q0199555Q



57747
support moteur [gauche] LEON 1.6 TDI-1.6 TDI 4Drive

oe: 5Q0199555S

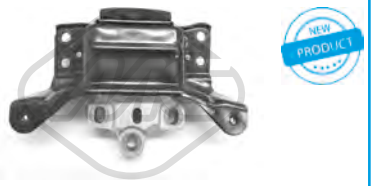

57748
support moteur [gauche] LEON 1.6 TDI-1.6 TDI 4Drive-1.8 TSI-2.0 Cupra-2.0 TDI-2.0 TDI 4Drive

oe: 5Q0199555T



41029
support d'échappement LEON 1.2 TSI-1.4 TGI-1.4 TSI-1.6 TDI-1.8 TSI-2.0 TDI

oe: 1K0253147E



02059
pompe lave-glaces 1.2 TSI-1.2-1.4 TGI-1.4 TSI-1.6 TDI-1.6 TDI 4Drive-1.8 TSI-2.0 TDI-2.0 TDI 4Drive

oe: 1T0955651A -- 1K6955651



02062
pompe lave-glaces TOLEDO IV 1.2-1.2 TSI-1.4 TSI-1.6-1.6 TDI

oe: 1T0955651 -- 1K5955651



68500
capteur niveau lave-glace 1.2 TSI-1.2-1.4 TSI-1.4 TGI-1.6 TDI-1.6-1.8 TSI-2.0 Cupra-2.0 TDI

oe: 7M0919376



50113 L: 62 mm
capteur ABS Capteur actif [essieu avant gauche] 1.2 TSI-1.2-1.4 TSI-1.6 TDI-1.6-1.8 TSI-2.0 TDI

oe: WHT003861 -- 6Q0927803B



50114 L: 62 mm
capteur ABS Capteur actif [essieu avant droit] 1.2 TSI-1.2-1.4 TSI-1.6 TDI-1.6-1.8 TSI-2.0 TDI

oe: WHT003860 -- 6Q0927804B



50115 L: 62 mm
capteur ABS Capteur actif [essieu arrière gauche] TOLEDO IV 1.2-1.2 TSI-1.4 TSI-1.6-1.6 TDI

oe: WHT003863 -- 6Q0927807B

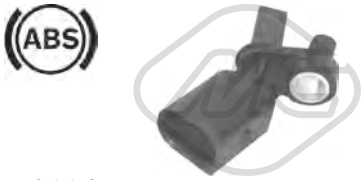

50116 L: 58 mm
capteur ABS Capteur actif [essieu arrière droit] TOLEDO IV 1.2-1.2 TSI-1.4 TSI-1.6-1.6 TDI

oe: WHT003862 -- 6Q0927808B



50125
capteur ABS Capteur actif LEON 1.2 TSI-1.4 TSI-1.4 TGI-1.6 TDI-1.8 TSI-2.0 TDI-2.0 Cupra-2.0 TDI 4Drive

oe: WHT003864 -- 2K0927807

© INDUSTRIAL METALCAUCHO, S.L.U.



02916 Filetage: M14x150
bouchon carter d'huile 1.0

oe: N90813202 -- N90813201



04209 Filetage: M14 x 150
bouchon carter d'huile 1.0

oe: N91288901 -- N0161552



57737
support moteur [droite] 1.0

oe: 1S0199262

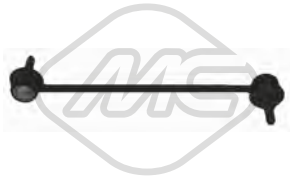

04792 L: 268 mm
biellette embout barre stabilisatrice [des deux côtés de l'essieu avant] 1.0

oe: 6R0411315 -- 6Q0411315G



57163
demi-bague barre stab [essieu avant gauche] 1.0

oe: 6Q0411333A



04920
butée amortisseur [essieu arrière] 1.0

oe: 6Q0512131B



04324
soufflet amortisseur [avant] 1.0

oe: 357413175A -- 357413175A



06289 Ø 8,0 mm Ø 60,0|70,6 mm
galet tendeur alternateur 1.0

oe: 4E109479H -- 4E109479G



06290 Ø 50,0 mm
poulie de renvoi 1.0

oe: 4E109244E -- 4E109244B



02059
pompe lave-glaces 1.0

oe: 1T0955651A -- 1K6955651



50113 L: 62 mm
capteur ABS Capteur actif [essieu avant gauche] 1.0

oe: WHT003861 -- 6Q0927803B



50114 L: 62 mm
capteur ABS Capteur actif [essieu avant droit] 1.0

oe: WHT003860 -- 6Q0927804B



50115 L: 62 mm
capteur ABS Capteur actif [essieu arrière gauche] 1.0

oe: WHT003863 -- 6Q0927807B



50116 L: 58 mm
capteur ABS Capteur actif [essieu arrière droit] 1.0

oe: WHT003862 -- 6Q0927808B

© INDUSTRIAL METALCAUCHO, S.L.U.

CIRCUIT D'EAU

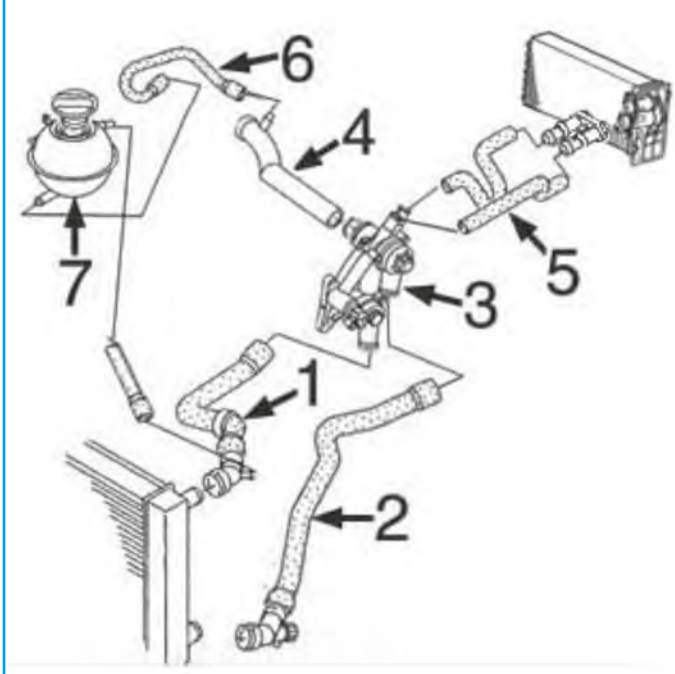

essence 1.2 moteurs de 54CV et 64CV :

1	09329	durit radiateur sup.
2	09328	durit radiateur inf.
3	03726	bride de thermostat
4	03829	durit refroidissement
7	03675	vase d'expansion

C106M4383CAP1 SKODA FABIA I (6Y2) 08/1999 - 03/2008

CIRCUIT D'EAU

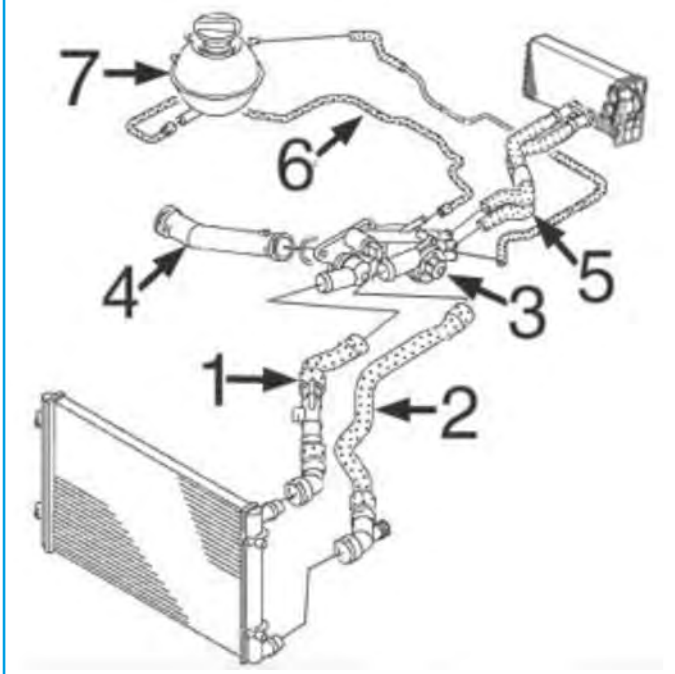

essence 1.4 moteurs de 75CV, 80CV et 100CV

1	09332	durit radiateur sup.
2	09330	durit radiateur inf.
3	03693	bride de thermostat
4	03625	durit refroidissement 75 et 100CV
	03916	durit refroidissement 80CV (BUD)
5	09335	jeu durit chauffage
6	09333	durit vase d'expansion
7	03675	vase d'expansion

C106M4383CAP2 SKODA FABIA I (6Y2) 08/1999 - 03/2008

© INDUSTRIAL METALCAUCHO, S.L.U.

CIRCUIT D'EAU

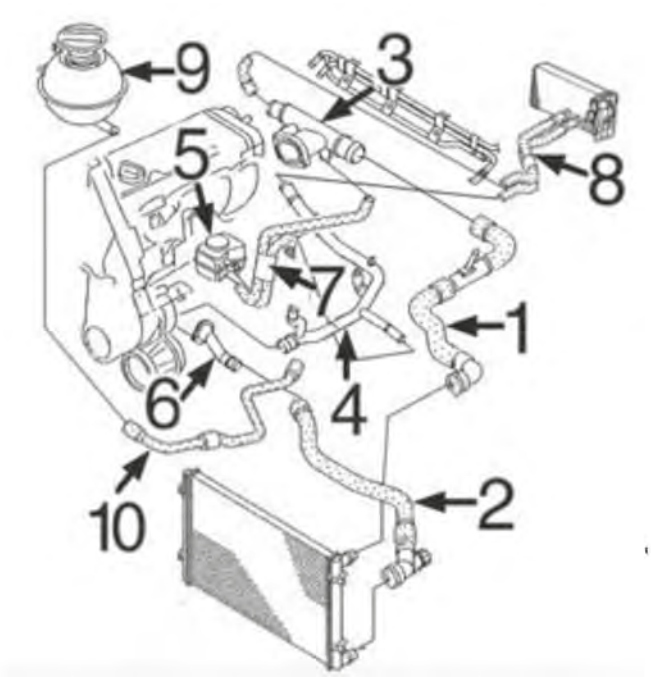

diesel 1.4TDi, 1.9 TDi et 1.9SDi :

1	09337	durit radiateur sup.
2	09336	durit radiateur inf.
3	03591	bride liquide refroidissement
4	03213	durit refroidissement
5	05375	échangeur thermique 1.9TDi de 131CH
	05380	échangeur thermique 1.4TDi-1.9TDi de 100CH et 1.9SDi
6	03830	buse en bloque
7	09338	durit double à échangeur thermique
9	03675	vase d'expansion
10	09339	durit liquide refroidissement

C106M4383CAP3 SKODA FABIA I (6Y2) 08/1999 - 03/2008



01193
bride liquide refroidissement 1.4 TDI-1.9 TDI

oe: 038121132D -- 3M218B011AA



02110 Ø 19,6 mm
joint torique 1.0-1.2-1.4-1.4 TDI-1.4 16V-1.9 SDI-1.9 TDI-1.9 TDI RS-2.0

oe: N90316802



03092
thermostat d'eau 87 °C 1.9 SDI-1.9 TDI

oe: 068121113D -- 044121113



03213
tube d'eau métallique 1.9 SDI-1.9 TDI-1.9 TDI RS

oe: 038121065AB



03242
couvercle thermostat 88 °C 1.0-1.4

oe: 047121111S



03257
couvercle thermostat [Thermostat] 1.0-1.4-1.4 16V

oe: 03C121121C -- 03C121121B



03258
couvercle thermostat 1.4 16V

oe: 032121121K



03260
couvercle thermostat 1.4 16V

oe: 032121121G

© INDUSTRIAL METALCAUCHO, S.L.U.



03591
bride liquide refroidissement 1.9 SDI-1.9 TDI

oe: 038121133 -- 038121132C



03592
kit thermostat 87 °C 1.4 16V

oe: 032121110B

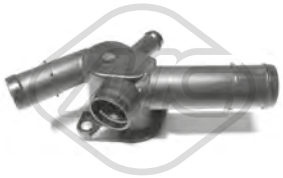

03598
bride liquide refroidissement 2.0

oe: 6A121133D -- 6A121132



03625
tube d'eau 1.4 16V

oe: 032121666 -- 032121666



03675
vase d'expansion 1.0-1.2-1.4

oe: 6Q0121407A



03677 Pression [bar]: 1.5
bouchon vase d'expansion 1.0-1.2-1.4-1.4 TDI-1.4 16V-1.9 SDI-1.9 TDI-1.9 TDI RS-2.0

oe: 3B0121321



03693
bride liquide refroidissement 83 °C 1.4 16V

oe: 032121111AP



03726
bride liquide refroidissement 87 °C 1.4 16V

oe: 03C121111B



03829
tube d'eau 1.2

oe: 03E121065A -- 03D121065B



03830
bride liquide refroidissement 1.4 TDI-1.9 TDI

oe: 045121121A

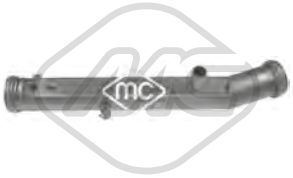

03916
tube 1.4 16V

oe: 032121065G



09328
durit de radiateur [inférieur] 1.2

oe: 6Y0121086F -- 6Q0122051BR



09329
durit de radiateur [supérieur] 1.2

oe: 6Y0121049G -- 6Q0122101BE



09330
durit de radiateur [inférieur] 1.4 16V

oe: 6Q0122051AM



09332
durit de radiateur [supérieur] 1.4 16V

oe: 6Q0122101AQ



09333
durit de radiateur 1.4-1.4 16V

oe: 6Q0121109BA



09336
durit de radiateur [inférieur] 1.9 SDI-1.9 TDI RS

oe: 6Q0122051BG -- 6Q0122051BL

© INDUSTRIAL METALCAUCHO, S.L.U.



09337
durit de radiateur [supérieur] 1.9 SDI

oe: 6Q0122101BG -- 6Q0122101AK



09339
durit de radiateur 1.9 TDI-1.9 TDI RS

oe: 6Q0121109BF



30207
thermostat d'eau 82 °C 1.4 16V-1.4 TDI

oe: 032121110F



30264
thermostat 88 °C 1.4-1.4 TDI

oe: 047121111Q -- 047121111E



09335
durit chauffage 1.4 16V

oe: 6Q0121156P -- 6Q0121156R



09338
durit échangeur 1.4 TDI-1.9 SDI-1.9 TDI

oe: 6Q0121086R -- 6Q0121086S



35104
séparateur d'huile 1.4 16V

oe: 036103464Q -- 036103464AD



35105
séparateur d'huile 1.4 16V

oe: 36103464G -- 036103464G



35109
séparateur d'huile 1.2

oe: 03C103464 -- 03C103464A

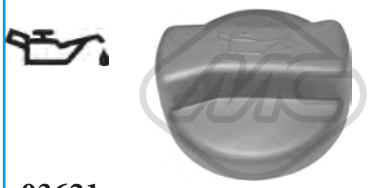

03621
bouchon de remplissage d'huile 1.0-1.2-1.4-1.4 16V-1.9 SDI-1.9 TDI-2.0

oe: 077103485A -- 06B103485C

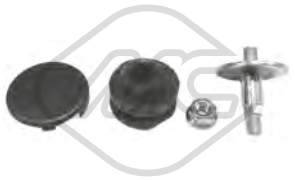

04365
jeu de boulons de culasse de cylindre 1.4 TDI-1.9 TDI

oe: N90132603 -- 028103638G

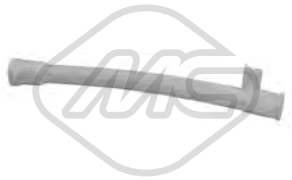

03553
guide de jauge de niveau d'huile 2.0

oe: 06A103663C



03568
guide de jauge de niveau d'huile

oe: 06A103663B



03688
Ø 18 mm L: 30 mm
guide de jauge de niveau d'huile 1.2

oe: 036115636



03725
guide de jauge de niveau d'huile 1.0-1.2-1.4-1.4 TDI-1.4 16V-1.9 SDI-1.9 TDI-1.9 TDI RS-2.0

oe: 06A103663A -- 06A103663



03841
Ø 84.5 mm
couvercle filtre huile 1.4 TDI-1.9 SDI-1.9 TDI-1.9 TDI RS

oe: 045115433B -- 045115433E



04355
guide de jauge de niveau d'huile 1.4 16V

oe: 030115636A



05959
carter d'huile 1.9 SDI-1.9 TDI-1.9 TDI RS-2.0

oe: 038103601NA -- 038103603N

© INDUSTRIAL METALCAUCHO, S.L.U.

SKODA FABIA I (6Y2) 08/1999 - 03/2008



05965 L: 420 mm
carter d'huile 1.4 16V

oe: 030103601QA



06317
carter d'huile 1.4 16V

oe: 036103601AC -- 03C103601AK



06318
carter d'huile 1.2

oe: 03D103601G -- 03D103602G



06337
carter d'huile 1.4 TDI-1.9 TDI RS

oe: 045103601D -- 045103603D



00674 Filetage: 14x150
bouchon carter d'huile 1.2-1.9 SDI-1.9 TDI-1.9 TDI RS-2.0

oe: 113115193 -- 113115193



02916 Filetage: M14x150
bouchon carter d'huile 1.4 16V-1.4 TDI-1.9 SDI-1.9 TDI-1.9 TDI RS-2.0

oe: N90813202 -- N90813201



04209 Filetage: M14 x 150
bouchon carter d'huile 1.0

oe: N91288901 -- N0161552



05375
radiateur d'huile 1.9 TDI RS

oe: 038117070A -- 038117070A

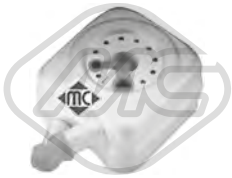

05378
radiateur d'huile 2.0

oe: 038117070A -- 078117021A



05380
radiateur d'huile 1.4 TDI-1.9 SDI-1.9 TDI

oe: 038117070A -- 028117021B

03252 L: 730 mm
jauge de niveau d'huile 1.2

oe: 3E115611D -- 03E115611D



04759 L: 510 mm
jauge de niveau d'huile 1.9 SDI-1.9 TDI-1.9 TDI RS

oe: 038115611B



04793 L: 657 mm
jauge de niveau d'huile 1.4 16V

oe: 030115611R



04794 L: 600 mm
jauge de niveau d'huile 1.4 TDI

oe: 045115611



02669
joint spi de vilebrequin, ventilation du carter-moteur 1.9 SDI

oe: 028103500



03727
durit recyclage 1.9 SDI

oe: 038103493P -- 038103493H



03832
durit recyclage 1.4 TDI

oe: 045103493D



03833
durit recyclage 1.9 TDI-1.9 TDI RS

oe: 038103493AC

© INDUSTRIAL METALCAUCHO, S.L.U.

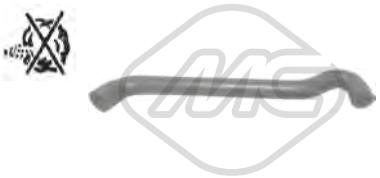

09055
durit recyclage 1.4 16V

oe: 036103493EB



Type de fonctionnement: pneumatique
93004
vanne EGR avec joint d'étanchéite 1.4 TDI-1.9 TDI-1.9 TDI RS

oe: 045131501L -- 038129637B

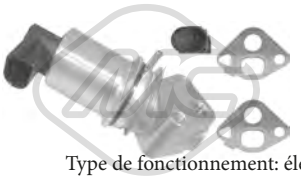

Type de fonctionnement: électrique
Nombre de connexions: 5
93022
vanne EGR avec joints 1.2

oe: 03D131503D -- 03D131503B



Type de fonctionnement: électrique
Nombre de connexions: 5
93025
vanne EGR avec joints 1.4 16V

oe: 036131503T

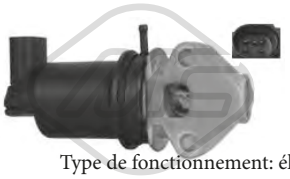

Type de fonctionnement: électrique
93029
vanne EGR avec joint d'étanchéite 1.4 16V

oe: 036131503M



Type de fonctionnement: pneumatique
93046
vanne EGR avec joints 1.9 TDI-1.9 TDI RS

oe: 038131501AN



Type de fonctionnement: pneumatique
93048
vanne EGR avec joint d'étanchéite 1.9 TDI RS

oe: 038131501AM

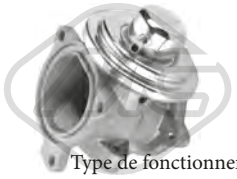

Type de fonctionnement: pneumatique
93063
vanne EGR avec joint d'étanchéite 1.4 TDI

oe: 045131501K



Type de fonctionnement: électrique
93073
vanne EGR 1.9 TDI-1.9 TDI RS

oe: 1J0906283C -- 1K0906283A

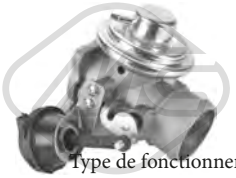

Type de fonctionnement: pneumatique
93087
vanne EGR 1.9 TDI

oe: 038131501AR



Ø 3 mm Ø 7 mm L: 25 mm
00016
bouchon retour carburant 1.9 SDI

oe: 1575.09 -- 9350058480



03689
soupape filtre à gasoil [avant]

oe: 1J0127247



03708
bouchon réservoir carburant 1.0-1.2-1.4-1.4 16V-1.4 TDI-1.9 SDI-1.9 TDI-1.9 TDI RS-2.0

oe: 1J0201550BF -- 1J0201550AS



43005
kit support amortisseur 1.4 TDI-1.9 TDI-1.9 TDI RS

oe: 038198051A -- 038103385A

© INDUSTRIAL METALCAUCHO, S.L.U.

CIRCUIT TURBO COMPRESSEUR

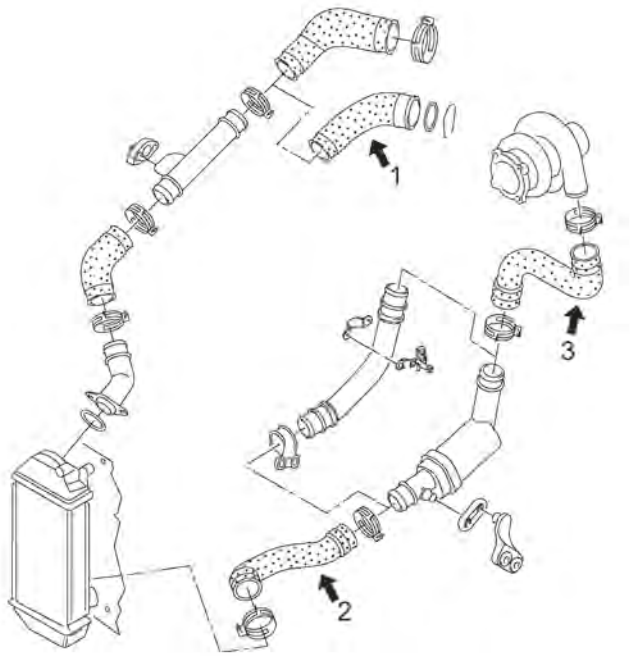

moteurs 1.4TDi 70CV (BNM), 75CV (AMF), 80CV (BNV)

1	09739	durit flexible de tube rigide à collecteur de aspiration 70CH
	09783	durit flexible de tube rigide à collecteur de aspiration 80CH
2	09785	durit flexible plus bas intercooler 75-80CH
3	09786	durit flexible de tube rigide à turbo 70-75CH

C106M4383TURBOP1 SKODA FABIA I (6Y2) 08/1999 - 03/2008

CIRCUIT TURBO COMPRESSEUR

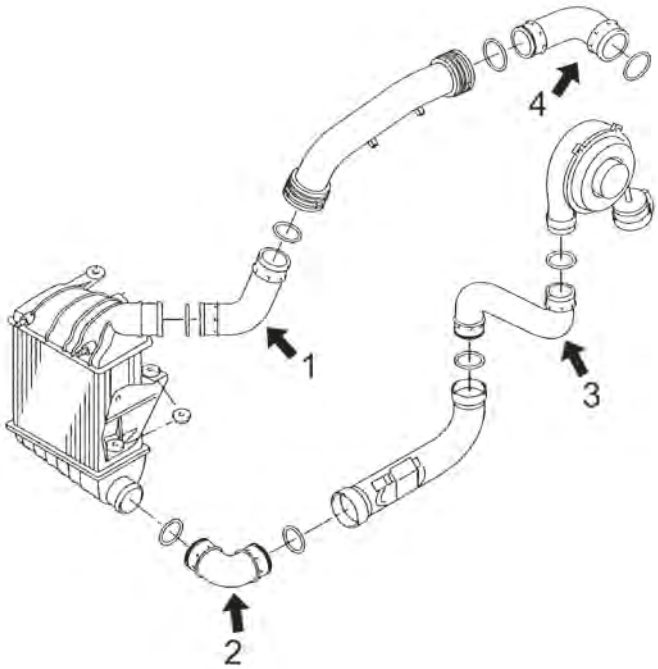

moteurs 1.4TDi 70CV (BNM) et 80CV (BNV) et 1.9TDi 100CV (ATD, AXR), 105CV (BSW)

1	09252	durit tube superior intercooler 1.4TDi (BNM,BNV) 1.9TDi (ATD)
	09836	durit flexible superior intercooler 1.9TDi de 131CH (ASZ,BLT)
2	09243	tube plus bas intercooler 1.9TDi
3	09279	tube de Turbo à tube interemédiaire jusqu'à -1/'03 1.9TDi
	09340	tube de Turbo à tube interemédiaire de 1/'03 1.9TDi
4	09261	tube raccord 1.9TDi

C106M4383TURBOP2 SKODA FABIA I (6Y2) 08/1999 - 03/2008

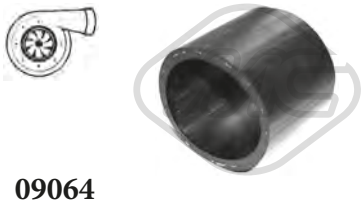

09064
durit turbo [inférieur] 1.9 TDI

oe: 1J0145834A



09243
tubo tricapa 6x12 15mtsr [inférieur] 1.9 TDI

oe: 6Q0145832D



09252
durit turbor [supérieur] 1.4 TDI-1.9 TDI

oe: 6Q0145834

© INDUSTRIAL METALCAUCHO, S.L.U.

SKODA FABIA I (6Y2) 08/1999 - 03/2008



09261
durit turbo 1.9 TDI

oe: 6Q0145838D



09279
durit turbo 1.9 TDI

oe: 6Q0145828F



09340
durit turbo 1.9 TDI

oe: 6Q0145828D



09739
durit turbo 1.4 TDI

oe: 6Q0145838M



09745
durit turbo [droite] 1.9 TDI RS

oe: 7M3145737C

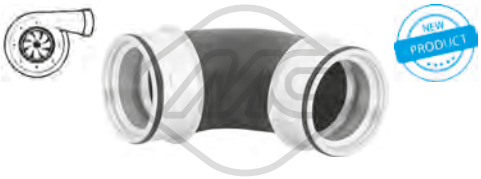

09754
tubo tricapa 7,5x13,5 15mtsr [inférieur] 1.9 TDI RS

oe: 6Q0145832C

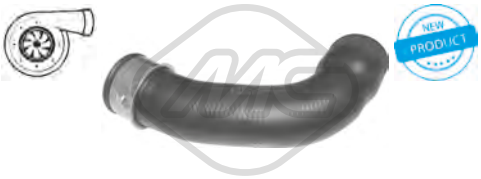

09783
durit turbo 1.4 TDI

oe: 6Q0145838H



09784
durit turbo 1.4 TDI

oe: 6Q0145838K



09785
durit turbor [inférieur] 1.4 TDI

oe: 6Q0145832G



09786
durit turbo 1.4 TDI

oe: 6Q0145828P -- 6Q0145828A



09836
durit turbo [supérieur] 1.9 TDI RS

oe: 6Q0145834D



92154
conduite huile turbo 1.9 TDI-1.9 TDI RS

oe: 038145771AG

© INDUSTRIAL METALCAUCHO, S.L.U.

SUSPENSION AVANT & SUPPORTS DE MOTEUR

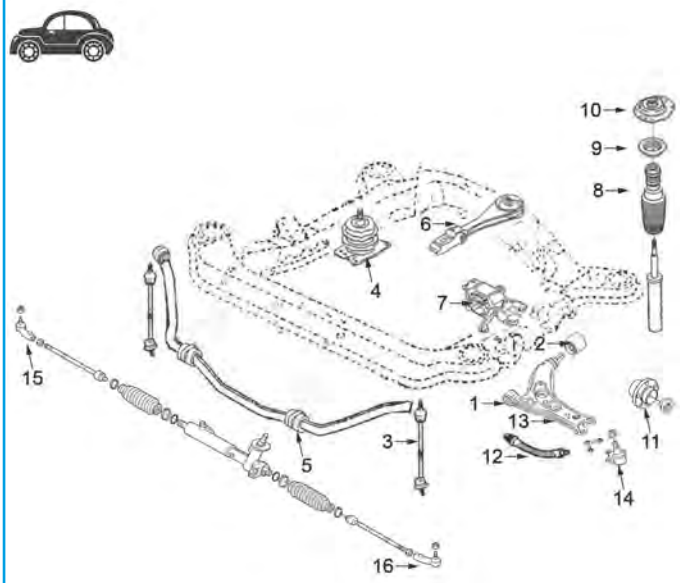

1.2/3 cil.-1.4/3 cil.-1.4/16v-1.8/20v-2.0 || 1.4TDi - 1.9SDi - 1.9TDi :

1	04671	silentbloc
2	04671	silentbloc triangle AV
	05341	silentbloc triangle AV
3	04792	biellette de barre stabilisatrice
4	04786	support moteur à droite
5	04918	palier de barre stabilisatrice
6	04787	support moteur arrière 1.2-1.4/3cil.-1.4/16v
	04797	support moteur arrière 1.9SDi-2.0
	04804	support moteur arrière 1.4TDi-1.8/20v et 1.9TDi 5 gear
	04805	support moteur arrière 1.4TDi-1.8/20v et 1.9TDi 6 gear
7	04785	support moteur G
8	04765	jeu soufflet butée amortisseur
9	04789	roulement support amortisseur
10	04788	support amortisseur AV avec roulement
11	90100	moyeu AV avec roulement
12	96200	flexible de frein AV
13	52043	bras de suspension AV D
	52054	bras de suspension AV G
14	53100	rotule bras de suspension droite
	53125	rotule de suspension G+E2191E2135:E2216EE2135:E2479
15	53049	rotule de direction droite
16	53053	rotule de direction gauche

C106M4383SOPDP1 SKODA FABIA I (6Y2) 08/1999 - 03/2008

SUSPENSION ARRIERE

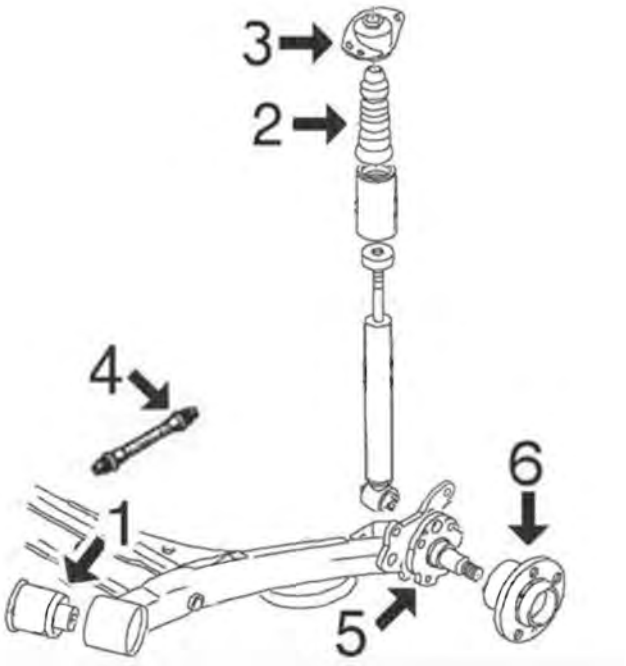

1	04310	silentbloc bras arrière suspension
2	04920	butée amortisseur suspension arrière
3	04311	support amortisseur arrière
4	96014	flexible frein AR
6	90503	moyeu de roue arrière avec roulement

C106M4383SOPTP1 SKODA FABIA I (6Y2) 08/1999 - 03/2008



04785
support moteur [gauche] 1.0-1.2-1.4-1.4 TDI-1.4 16V-1.9 SDI-1.9 TDI-1.9 TDI RS-2.0

oe: 6Q0199555AT -- 6Q0199555AE

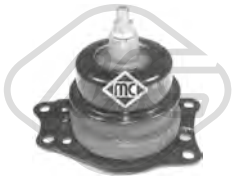

04786
support moteur [droite] 1.2-1.4 TDI-1.4 16V-1.9 SDI-1.9 TDI-1.9 TDI RS-2.0

oe: 6Q0199167BC



04787
support moteur [arrière] 1.4 16V

oe: 6Q0199851AK -- 6Q0199851AJ



04797
support moteur [arrière] 1.4 16V-1.9 SDI-2.0

oe: 6Q0199851BB -- 6Q0199851M



04804 Ø 11 mm L: 180| 370 mm
support moteur [arrière] 1.9 TDI

oe: 6Q0199851AP -- 6Q0199851AC



04805
support moteur [arrière] 1.9 TDI-1.9 TDI RS

oe: 6Q0199851AT -- 6Q0199851N



04866
support moteur [droite] 1.4 16V-1.4 TDI

oe: 1K0199262AJ -- 1K0199262T



57432
support moteur [arrière] 1.0-1.4-1.4 16V

oe: 6Q0199851AL -- 6Q0199851A



57487
support moteur [inférieur] 1.4 TDI

oe: 6Q0199851AQ -- 6Q0199851AG



04310 Ø 12 mm
silentbloc bras de suspension [essieu arrière] 1.0-1.2-1.4-1.4 TDI-1.4 16V-1.9 SDI-1.9 TDI-1.9 TDI RS-2.0

oe: 6R0501541A -- 1J0501541C



04671 Ø 12 mm Ø 33 mm
silentbloc triangle [essieu avant] 1.2-1.4 TDI-1.4 16V-1.4-1.9 TDI RS-1.9 SDI-1.9 TDI-2.0

oe: 6Q0407151D

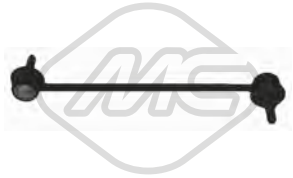

04792 L: 268 mm
biellette embout barre stabilisatrice [des deux côtés de l'essieu avant] 1.0-1.2-1.4-1.4 TDI-1.4 16V-1.9 SDI-1.9 TDI-1.9 TDI RS-2.0

oe: 6R0411315 -- 6Q0411315G



04875 Ø 12 mm Ø 69 mm
silentbloc pont [essieu arrière] 1.0-1.2-1.4-1.4 16V-1.4 TDI-1.9 TDI-1.9 SDI-1.9 TDI RS-2.0

oe: 1J0501541D -- 1J0501541D



04918 Ø 16 mm
palier barre stabilisatrice [essieu avant] 1.2-1.4-1.4 16V-1.4 TDI-1.9 SDI-1.9 TDI-1.9 TDI RS-2.0

oe: 6Q0411314P



05341 Ø 62 mm
silentbloc triangle [essieu avant] 1.0-1.2-1.4-1.4 TDI-1.4 16V-1.9 SDI-1.9 TDI-1.9 TDI RS-2.0

oe: 6LL407183



06445 Ø 20,8 mm
palier barre stabilisatrice [des deux côtés de l'essieu avant] 1.0-1.2-1.4-1.4 TDI-1.4 16V-1.9 SDI-1.9 TDI-1.9 TDI RS-2.0

oe: 8Z0411314B



52043
bras de suspension [essieu avant droit] 1.0-1.2-1.4-1.4 TDI-1.4 16V-1.9 SDI-1.9 TDI-1.9 TDI RS-2.0

oe: 6Q0407151L



52054
bras de suspension [essieu avant gauche] 1.0-1.2-1.4-1.4 TDI-1.4 16V-1.9 SDI-1.9 TDI-1.9 TDI RS-2.0

oe: 6Q0407151D

© INDUSTRIAL METALCAUCHO, S.L.U.

SKODA FABIA I (6Y2) 08/1999 - 03/2008



53100 Ø 14,5 mm
rotule de suspension [essieu avant droit] 1.0-1.2-1.4-1.4 TDI-1.4 16V-1.9 SDI-1.9 TDI-1.9 TDI RS-2.0

oe: 6Q0407366M

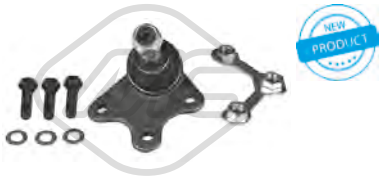

53125 Ø 14,5 mm
rotule de suspension [essieu avant gauche] 1.0-1.2-1.4-1.4 TDI-1.4 16V-1.9 SDI-1.9 TDI-1.9 TDI RS-2.0

oe: 6Q0407365M



57163
demi-bague barre stab [essieu avant gauche] 1.0-1.2-1.4-1.4 16V-1.4 TDI-1.9 SDI-1.9 TDI-1.9 TDI RS-2.0

oe: 6Q0411333A



57504 Ø 18,0 mm
palier barre stabilisatrice [des deux côtés de l'essieu avant] 1.0-1.2-1.4-1.4 TDI-1.4 16V-1.9 SDI-1.9 TDI-1.9 TDI RS-2.0

oe: 6Q0411314R -- 6Q0411314N

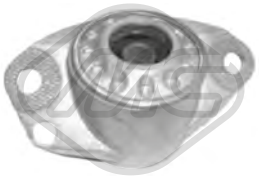

04311
support amortisseur [essieu arrière] 1.0-1.2-1.4-1.4 16V-1.9 SDI-1.9 TDI-2.0

oe: 1J0513353B



04765
jeu soufflet butée amortisseur [essieu avant] 1.0-1.2-1.4-1.4 TDI-1.4 16V-1.9 SDI-1.9 TDI-1.9 TDI RS-2.0

oe: 1K0412303B -- 6N0412303A



04788
support amortisseur [essieu avant] 1.0-1.2-1.4-1.4 TDI-1.4 16V-1.9 SDI-1.9 TDI-1.9 TDI RS-2.0

oe: 6N0412249C -- 6N0412249B



04789 Ø 68 mm Ø 111 mm
roulement support amortisseur [essieu avant] 1.0-1.2-1.4-1.4 TDI-1.4 16V-1.9 SDI-1.9 TDI-1.9 TDI RS-2.0

oe: 6N0412249C -- 6N0412249B



04920
butée amortisseur [essieu arrière] 1.0-1.2-1.4-1.4 TDI-1.4 16V-1.9 SDI-1.9 TDI-1.9 TDI RS-2.0

oe: 6Q0512131B



06247 L: 121 mm
jeu soufflet butée amortisseur [des deux côtés du pont arrière] 1.0-1.2-1.4-1.4 16V-1.4 TDI-1.9 SDI-1.9 TDI-1.9 TDI RS-2.0

oe: 1J0513425 -- 6X0512131A



06377
jeu soufflet butée amortisseur [essieu avant] 1.2-1.4-1.4 16V-1.4 TDI-1.9 SDI-1.9 TDI-1.9 TDI RS-2.0

oe: 1K0412303B -- 6N0412303A



07125 Ø 14 mm Ø 64,5|66 mm L: 134,5 mm
support amortisseur [des deux côtés de l'essieu avant] 1.0-1.2-1.4-1.4 TDI-1.4 16V-1.9 SDI-1.9 TDI-1.9 TDI RS-2.0

oe: 8Z0412331 -- 6N0412331E

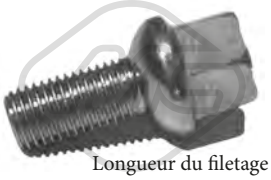

Longueur du filetage [mm]: 24
Filetage [mm]:: M12 X 1.5
00792
ecrou de roue

oe: 3A0601139 -- 3A0601139



Ø 126 mm
Nombre de dents: 36
H: 82,5|82.5 mm
90100
moyeu de roue [des deux côtés de l'essieu avant] 1.0-1.2-1.4-1.4 TDI-1.4 16V-1.9 SDI-1.9 TDI-1.9 TDI RS-2.0

oe: 6Q0407621AJ -- 6Q0407621AJ

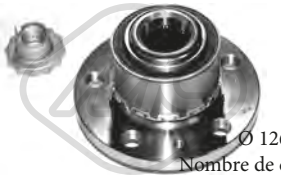

Ø 126|72 mm
Nombre de dents: 36
H: 82 mm
90204
moyeu de roue [des deux côtés de l'essieu avant] 1.0-1.2-1.4-1.4 TDI-1.4 16V-1.9 SDI-1.9 TDI-1.9 TDI RS-2.0

oe: 6Q0407621AD -- 6Q0407621AD



Ø 120 mm
H: 64 mm
90503
moyeu de roue [des deux côtés du pont arrière] 1.2-1.4-1.4 16V-1.4 TDI-1.9 SDI-1.9 TDI-1.9 TDI RS-2.0

oe: 6Q0598611



L: 165 mm
96014
flexible de frein [des deux côtés du pont arrière] 1.0-1.2-1.4-1.4 16V-1.9 SDI-1.9 TDI-2.0

oe: 6X0611775B -- 6X0611775A

© INDUSTRIAL METALCAUCHO, S.L.U.

SKODA FABIA I (6Y2) 08/1999 - 03/2008



96200 L: 555 mm
flexible de frein [essieu avant] 1.0-1.2-1.4-1.4 16V-1.9 SDI-1.9 TDI-2.0

oe: 6Q1611701C -- 6Q0611701C



Ø 24 - 57 mm
01069 kit
kit soufflet transmission [du côté boîte de vitesses des deux côtés de l'essieu avant]

oe: 701498201 -- 7M0498201



Ø 29 - 95 mm
01102 kit **00077**
kit soufflet transmission [côté roue des deux côtés de l'essieu avant]

oe: 3B0498203B -- 1J0498203A



Ø 27 - 94 mm
01106 kit
kit soufflet transmission [du côté boîte de vitesses des deux côtés du pont arrière des deux côtés de l'essieu avant] 1.0-1.2-1.4-1.4 TDI-1.4 16V-1.9 SDI

oe: 6QE498201A -- 6Q0498201A



Ø 24 - 80 mm
01155 kit **00155**
kit soufflet transmission [côté roue des deux côtés de l'essieu avant]

oe: 7701209924 -- 392417930R



Ø 21 - 68 mm
01159 kit **00159**
kit soufflet transmission [du côté boîte de vitesses des deux côtés de l'essieu avant]

oe: 431407283A -- 46307841



Ø 21 - 100 mm
01188 kit
kit soufflet transmission [du côté boîte de vitesses des deux côtés du pont arrière des deux côtés de l'essieu avant]

oe: 1J0498201C -- 191498201C



Ø 21 - 100 mm
01192 kit
kit soufflet transmission [du côté boîte de vitesses des deux côtés du pont arrière des deux côtés de l'essieu avant]

oe: 1K0498201 -- 191498202A

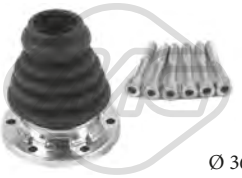

Ø 36 - 100 mm
01637 kit
kit soufflet transmission [du côté boîte de vitesses des deux côtés de l'essieu avant]

oe: 191407283 -- 1J0498201A



Ø 26 - 78 mm
01921 kit **00921**
kit soufflet transmission [des deux côtés du pont arrière côté roue des deux côtés de l'essieu avant] eje delantero, ambos lados

oe: 6N0498203



Ø 26.5 - 83 mm
11027 kit **10027**
kit soufflet transmission [côté roue des deux côtés de l'essieu avant] 1.0-1.2-1.4-1.4 16V-1.9 SDI

oe: 6Q0498203 -- 6Q0498203D



Ø 29 - 96 mm
11037 kit **10037**
kit soufflet transmission [côté roue des deux côtés de l'essieu avant] 1.9 TDI RS

oe: 3B0498203E -- 1K0498203A



Ø 27 - 71 mm
11052 kit **10052**
kit soufflet transmission [du côté boîte de vitesses des deux côtés de l'essieu avant] 1.4 TDI-1.4 16V-1.9 TDI

oe: 1J0498201J -- 1J0498201J



Ø 25 - 86 mm
11146 kit **10146**
kit soufflet transmission [côté roue des deux côtés de l'essieu avant] 1.0-1.2-1.4-1.4 16V-1.4 TDI-1.9 SDI-1.9 TDI-1.9 TDI RS-2.0

oe: 1H0498203 -- 1H0498203

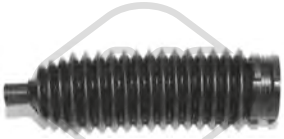

Ø 13 - 46 mm
01291 kit **00291**
kit soufflet crémaillère direction 1.2-1.4-1.4 16V-1.4 TDI-1.9 SDI-1.9 TDI-1.9 TDI RS-2.0

oe: 6Q0423831A

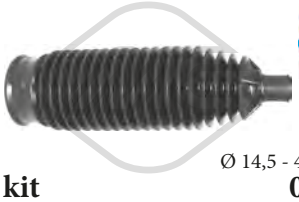

Ø 14,5 - 47,5 mm
01695 kit **00695**
kit soufflet crémaillère direction [des deux côtés de l'essieu avant] 1.0-1.2-1.4-1.4 TDI-1.4 16V-1.9 SDI-1.9 TDI-1.9 TDI RS-2.0

oe: 6Q0423831D



21052
filtre transmission 1.0-1.2-1.4 TDI-1.4-1.4 16V-1.9 SDI-1.9 TDI-1.9 TDI RS-2.0

oe: 001325429A9A



04405 Ø 143 mm - 6 gorges
poulie vilebrequin avec amortisseur de vibrations 2.0

oe: 06A105243E

© INDUSTRIAL METALCAUCHO, S.L.U.

SKODA FABIA I (6Y2) 08/1999 - 03/2008

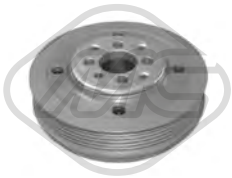

04421 Ø 143 mm - 6 gorges
poulie vilebrequin avec amortisseur de vibrations 1.9 TDI RS

oe: 038105243



04480 Ø 143 mm - 6 gorges
poulie vilebrequin avec amortisseur de vibrations 1.9 TDI-1.9 TDI RS

oe: 038105243E -- 03G105243C



04492 Ø 143 mm - 6 gorges
poulie vilebrequin avec amortisseur de vibrations 1.4 TDI

oe: 045105243B -- 045105243



04494 Ø 143 mm - 6 gorges
poulie vilebrequin avec amortisseur de vibrations 1.9 SDI

oe: 038105243M -- 038105243L

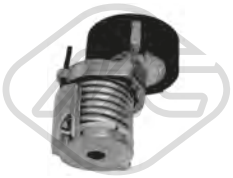

04770 Ø 70 mm
galet tendeur alternateur 1.4 16V

oe: 030145299C -- 030145299F



04997 Ø 23 mm Ø 55.9 mm - 6 gorges
poulie alternateur 1.4 TDI-1.9 SDI-1.9 TDI-1.9 TDI RS

oe: 038903119T -- 038903119A



05007 Ø 17 mm Ø 56 mm - 6 gorges
poulie alternateur 1.2

oe: 03D903119A

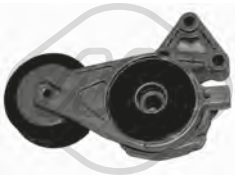

05010 Ø 70 mm
galet tendeur alternateur 2.0

oe: 06A903315D -- 06A903315E

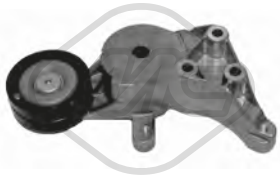

05039
galet tendeur alternateur 1.9 SDI-1.9 TDI

oe: 038903315A -- 038903315E



05424 Ø 70|70,0 mm
galet tendeur alternateur 1.9 SDI-1.9 TDI-1.9 TDI RS

oe: 038903315AN -- 038903315AM



06280 Ø 56,0 mm
poulie de renvoi 1.4 16V

oe: 36109244J -- 36109244D



06281 Ø 8 mm Ø 40 mm
poulie de renvoi 1.4 TDI-1.9 TDI-1.9 TDI RS

oe: 38109244N -- 38109244J



06282 Ø 72 mm
galet tendeur alternateur 2.0

oe: 6A109479F -- 6A109479C



06283 Ø 60 mm
galet tendeur alternateur 1.4 16V

oe: 036109243AG



06284 Ø 8,0 mm Ø 60,0 mm
galet tendeur alternateur 1.4 16V

oe: 36109243R -- 36109243L



06287 Ø 8,0 mm Ø 28,0 mm
galet inverseur 1.9 SDI

oe: 58109244 -- 3L109244D



03681
protecteur courroie [supérieur] 1.2

oe: 026109173A -- 026109173A

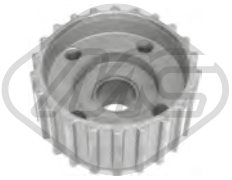

05698 Nombre de dents: 22
roue dentée, vilebrequin 1.9 SDI

oe: 038105263E

© INDUSTRIAL METALCAUCHO, S.L.U.

SKODA FABIA I (6Y2) 08/1999 - 03/2008



05706 Nombre de dents: 22
roue dentée, vilebrequin 1.9 TDI-1.9 SDI

oe: 038105263F



05961 Nombre de dents: 26
roue dentée, vilebrequin 2.0

oe: 06A105263E



06182
kit de distribution 1.2

oe: 03E198229A -- 03E105209



06186
kit de distribution 1.2

oe: 03D109509L -- 03D109469C

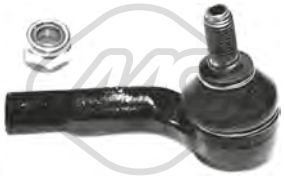

53049
rotule de direction [essieu avant droit] 1.0-1.2-1.4-1.4 TDI-1.4 16V-1.9 SDI-1.9 TDI-1.9 TDI RS-2.0

oe: 6Q0423812C -- 6R0423812



53053
rotule de direction [essieu avant gauche] 1.0-1.2-1.4-1.4 TDI-1.4 16V-1.9 SDI-1.9 TDI-1.9 TDI RS-2.0

oe: 6R0423811 -- 6Q0423811C

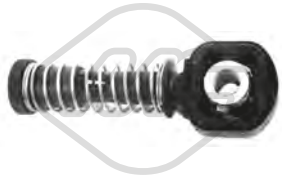

03845 Ø 10 mm
tirette à cable BV 1.0-1.2-1.4 16V-1.4-1.4 TDI-1.9 SDI-1.9 TDI RS-2.0

oe: 1J0711761B



03846 Ø 8 mm
tirette à cable BV 1.0-1.2-1.4 16V-1.4-1.4 TDI-1.9 SDI-1.9 TDI RS-2.0

oe: 1J0711761C



03899
tirette à cable BV

oe: 1J0711761A



00864
revêtement de pédale

oe: 321721173 -- 321721173



06123
cylindre récepteur 1.0-1.2-1.4-1.4 TDI-1.4 16V-1.9 SDI-1.9 TDI-1.9 TDI RS-2.0

oe: 6QE721261 -- 6Q0721261D



06125
cylindre émetteur 1.0-1.2-1.4-1.4 TDI-1.4 16V-1.9 SDI-1.9 TDI-1.9 TDI RS-2.0

oe: 6Q0721388E -- 6Q0721388D



02426
support echappement

oe: 1142851 -- 1142851

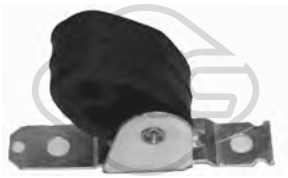

04762
support echappement [arrière] 1.0-1.2-1.4-1.4 TDI-1.4 16V-1.9 TDI

oe: 6Q0253144G



04917
support echappement [arrière] 1.0-1.2-1.4 TDI-1.4-1.4 16V-1.9 SDI-1.9 TDI-1.9 TDI RS-2.0

oe: 6Q0253144D -- 6Q0253144B

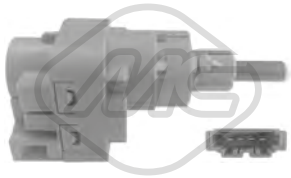

03738
interrupteur feux de frein

oe: 1C0945511A -- 1J0945511D



02059
pompe lave-glaces 1.2-1.4-1.4 TDI-1.4 16V-1.9 SDI-1.9 TDI-2.0

oe: 1T0955651A -- 1K6955651



02062
pompe lave-glaces 1.0-1.2-1.4-1.4 TDI-1.4 16V-1.9 SDI-1.9 TDI-1.9 TDI RS-2.0

oe: 1T0955651 -- 1K5955651

© INDUSTRIAL METALCAUCHO, S.L.U.

SKODA FABIA I (6Y2) 08/1999 - 03/2008



02075
pompe à eau phares 1.0-1.2-1.4-1.4 TDI-1.4 16V-1.9 SDI-1.9 TDI-1.9 TDI RS-2.0

oe: 3B7955681



68067 L: 410 mm
bras + balai essuie-glace [arrière] 1.2-1.4-1.4 16V-1.4 TDI-1.9 SDI-1.9 TDI-2.0

oe: 1T0955707A



68131 L: 365 mm
bras + balai essuie-glace [arrière] 1.2-1.4-1.4 16V-1.4 TDI-1.9 SDI-1.9 TDI-2.0

oe: 6Y9955435A -- 6Y9955707A



68500
capteur niveau lave-glace 1.0-1.2-1.4-1.4 TDI-1.4 16V-1.9 SDI-1.9 TDI-1.9 TDI RS-2.0

oe: 7M0919376



50113 L: 62 mm
capteur ABS Capteur actif [essieu avant gauche] 1.0-1.2-1.4-1.4 16V-1.4 TDI-1.9 SDI-1.9 TDI-1.9 TDI RS-2.0

oe: WHT003861 -- 6Q0927803B



50114 L: 62 mm
capteur ABS Capteur actif [essieu avant droit] 1.0-1.2-1.4-1.4 16V-1.4 TDI-1.9 SDI-1.9 TDI-1.9 TDI RS-2.0

oe: WHT003860 -- 6Q0927804B



50115 L: 62 mm
capteur ABS Capteur actif [essieu arrière gauche] 1.0-1.2-1.4-1.4 16V-1.4 TDI-1.9 SDI-1.9 TDI-1.9 TDI RS-2.0

oe: WHT003863 -- 6Q0927807B



50116 L: 58 mm
capteur ABS Capteur actif [essieu arrière droit] 1.0-1.2-1.4-1.4 16V-1.4 TDI-1.9 SDI-1.9 TDI-1.9 TDI RS-2.0

oe: WHT003862 -- 6Q0927808B

© INDUSTRIAL METALCAUCHO, S.L.U.



01193
bride liquide refroidissement 1.4 TDI-1.9 TDI

oe: 038121132D -- 3M218B011AA



02110 Ø 19,6 mm
joint torique 1.2-1.2 TDI-1.2 TSI-1.4-1.4 TDI-1.4 TSI RS-1.6-1.6 TDI-1.9 TDI

oe: N90316802



03092
thermostat d'eau 87 °C 1.4 TDI

oe: 068121113D -- 044121113

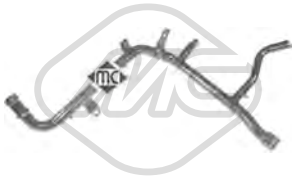

03213
tube d'eau métallique 1.9 TDI

oe: 038121065AB



03257
couvercle thermostat [Thermostat] 1.2 12V

oe: 03C121121C -- 03C121121B



03259
bride liquide refroidissement 83 °C 1.2 12V

oe: 032121111CG



03260
couvercle thermostat 1.4

oe: 032121121G



03261 Ø 32 mm
couvercle thermostat [Thermostat] 1.4 TSI RS-1.6

oe: 03C121121D -- 03C121121E



03262 Ø 35 mm
couvercle thermostat 1.6

oe: 03C121118D



03263
bride liquide refroidissement 83|87 °C 1.4 TSI RS

oe: 03C121026M -- 03C121065D



03675
vase d'expansion 1.2-1.2 12V

oe: 6Q0121407A



03677 Pression [bar]: 1.5
bouchon vase d'expansion 1.2-1.2 TDI-1.2 TSI-1.4-1.4 TDI-1.4 TSI RS-1.6-1.6 TDI-1.9 TDI

oe: 3B0121321

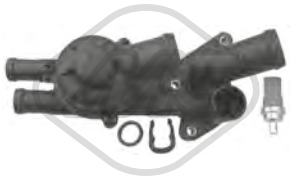

03726
bride liquide refroidissement 87 °C 1.4

oe: 03C121111B



03745
couvercle thermostat 105 °C 1.4 TDI

oe: 06A121114



03893
bride liquide refroidissement 1.2 TSI-1.9 TDI

oe: 038121132G



03908
tube 1.6

oe: 03C121065B



09328
durit de radiateur [inférieur] 1.2

oe: 6Y0121086F -- 6Q0122051BR



09329
durit de radiateur [supérieur] 1.2

oe: 6Y0121049G -- 6Q0122101BE

© INDUSTRIAL METALCAUCHO, S.L.U.

SKODA FABIA II 12/2006 - 12/2014



09339
durit de radiateur 1.9 TDI

oe: 6Q0121109BF



30180
durit de radiateur 1.2 TDI

oe: 6R0122109D



30207
thermostat d'eau 82 °C 1.4

oe: 032121110F



97634
durit de radiateur 1.2 TSI

oe: 6R0122157D



97695
durit de radiateur 1.4

oe: 6R0122157C



97696
durit de radiateur 1.4 TSI RS

oe: 6R0122157J



97714
durit de radiateur [supérieur] 1.6 TDI

oe: 6R0122101R



98290
durit de radiateur 1.6

oe: 6R0122157M



35104
séparateur d'huile 1.4

oe: 036103464Q -- 036103464AD



35109
séparateur d'huile 1.2-1.2 12V-1.6

oe: 03C103464 -- 03C103464A



03688 Ø 18 mm L: 30 mm
guide de jauge de niveau d'huile 1.2

oe: 036115636



03725
guide de jauge de niveau d'huile 1.2-1.4 TDI-1.4-1.6-1.9 TDI

oe: 06A103663A -- 06A103663



03841 Ø 84.5 mm
couvercle filtre huile 1.4 TDI-1.9 TDI

oe: 045115433B -- 045115433E



04355
guide de jauge de niveau d'huile 1.4

oe: 030115636A



05482
carter d'huile 1.2 TSI

oe: 03C103601BK



05959
carter d'huile 1.9 TDI

oe: 038103601NA -- 038103603N



05970
carter d'huile 1.6

oe: 03C103603S -- 03C103603T

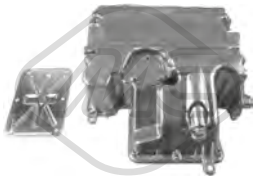

06300
carter d'huile 1.2 TDI

oe: 03P103602A

© INDUSTRIAL METALCAUCHO, S.L.U.

SKODA FABIA II 12/2006 - 12/2014



06318
carter d'huile 1.2-1.2 12V

oe: 03D103601G -- 03D103602G



06337
carter d'huile 1.4 TDI-1.9 TDI

oe: 045103601D -- 045103603D



02916 Filetage: M14x150
bouchon carter d'huile 1.2 TDI-1.2 TSI-1.4-1.4 TDI-1.4 TSI RS-1.6-1.6 TDI-1.9 TDI

oe: N90813202 -- N90813201



05380
radiateur d'huile 1.4 TDI-1.9 TDI

oe: 038117070A -- 028117021B



06339 L: 120 mm
radiateur d'huile 1.2 TDI-1.6 TDI

oe: 03L117021B -- 03L117021C



06341 L: 128 mm
radiateur d'huile 1.4 TSI RS

oe: 03C117021J



07743
durit de radiateur 1.4 TDI

oe: 6Q0121447BC -- 6Q0121447BJ

02339 L: 485 mm
jauge de niveau d'huile 1.2 TSI

oe: 03F115611D



02778 L: 555 mm
jauge de niveau d'huile 1.2 TDI

oe: 03P115611

03252 L: 730 mm
jauge de niveau d'huile 1.2

oe: 3E115611D -- 03E115611D



04759 L: 510 mm
jauge de niveau d'huile 1.9 TDI

oe: 038115611B



04793 L: 657 mm
jauge de niveau d'huile 1.4

oe: 030115611R



04794 L: 600 mm
jauge de niveau d'huile 1.4 TDI

oe: 045115611



03834
durit recyclage 1.9 TDI

oe: 03G103493D



Type de fonctionnement: pneumatique

93046
vanne EGR avec joints 1.9 TDI

oe: 038131501AN

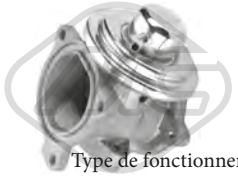

Type de fonctionnement: pneumatique

93063
vanne EGR avec joint d'étanchéite 1.4 TDI

oe: 045131501K



Type de fonctionnement: électrique

93073
vanne EGR 1.6 TDI-1.9 TDI

oe: 1J0906283C -- 1K0906283A



93085 Nombre de connexions: 5
vanne EGR 1.2 TDI

oe: 3P131512E -- 3P131512D

© INDUSTRIAL METALCAUCHO, S.L.U.



93089 Nombre de connexions: 5
vanne EGR 1.6 TDI

oe: 3L131512M -- 3L131512DP



Type de fonctionnement: électrique

93090
vanne EGR sans joint d'étanchéite 1.4 TDI-1.9 TDI

oe: 03G131502B



93098 L: 160 mm
radiateur, réaspiration des gaz d'échappement 1.6 TDI

oe: 03L131512N -- 03L131512M



33022
tube flexible carburant 1.6 TDI

oe: 03L130235P -- 03L130235AF



33026
durit essence 1.2 TDI

oe: 03P130235A

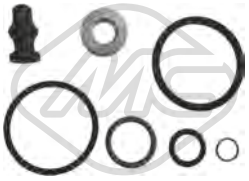

43005
kit support amortisseur 1.4 TDI-1.9 TDI

oe: 038198051A -- 038103385A



50300
capteur échappement 1.4 TDI-1.9 TDI

oe: 76906051A -- 3G906051A

CIRCUIT TURBO COMPRESSEUR

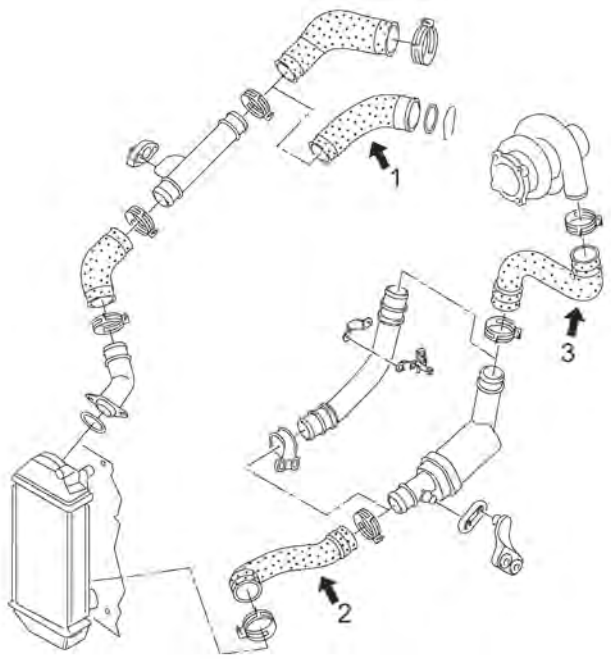

moteurs 1.4TDi 70CV (BNM), 75CV (AMF), 80CV (BNV)

1	09739	durit flexible de tube rigide à collecteur de aspiration 70CH
	09783	durit flexible de tube rigide à collecteur de aspiration 80CH
2	09785	durit flexible plus bas intercooler 75-80CH
3	09786	durit flexible de tube rigide à turbo 70CH

C106M6363TURBOP1 SKODA FABIA II 12/2006 - 12/2014

© INDUSTRIAL METALCAUCHO, S.L.U.



07903
durit turbo 1.4 TSI RS

oe: 6R0145834B



07904
durit turbo 1.2 TDI

oe: 6R0145834E -- 6R0145834C



09252
durit turbor [supérieur] 1.4 TDI-1.9 TDI

oe: 6Q0145834



09684
durit turbor σε σωλήνα σκληρό [droite] 1.6 TDI

oe: 6R0145834F



09719
durit turbor σε σωλήνα σκληρό [essieu avant] 1.9 TDI

oe: 3C0145834M



09739
durit turbo 1.4 TDI

oe: 6Q0145838M



09743
durit turbor [gauche] 1.2 TDI-1.6 TDI

oe: 6R0145832 -- 6R0145832E

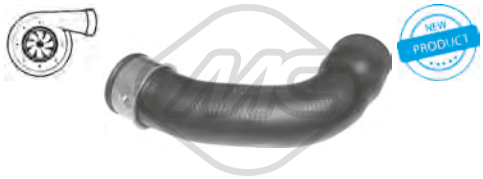

09783
durit turbo 1.4 TDI

oe: 6Q0145838H



09785
durit turbor [inférieur] 1.4 TDI

oe: 6Q0145832G



09786
durit turbo 1.4 TDI

oe: 6Q0145828P -- 6Q0145828A



09972
durit turbo 1.6 TDI

oe: 6RF145828 -- 6R0145828D



92154
conduite huile turbo 1.9 TDI

oe: 038145771AG

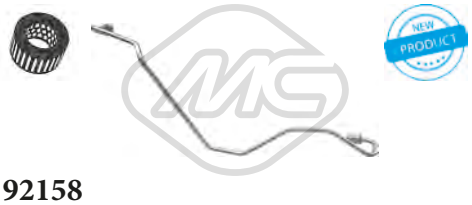

92158
conduite huile turbo 1.4 TDI-1.9 TDI

oe: 03G145771J

© INDUSTRIAL METALCAUCHO, S.L.U.

SKODA FABIA II 12/2006 - 12/2014



04785
support moteur [gauche] 1.2-1.2 TSI-1.4-1.4 TDI-1.4 TSI RS-1.6-1.9 TDI

oe: 6Q0199555AT -- 6Q0199555AE

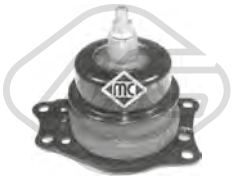

04786
support moteur [droite] 1.2-1.4-1.4 TDI-1.9 TDI

oe: 6Q0199167BC



04787
support moteur [arrière] 1.4-1.6

oe: 6Q0199851AK -- 6Q0199851AJ



04804 Ø 11 mm L: 180| 370 mm
support moteur [arrière] 1.4 TSI RS-1.9 TDI

oe: 6Q0199851AP -- 6Q0199851AC



57094
support moteur [gauche] 1.2 TSI-1.4 TSI RS

oe: 6R0199555C



57487
support moteur [inférieur] 1.4 TDI

oe: 6Q0199851AQ -- 6Q0199851AG



57752
support moteur [droite] 1.6

oe: 6R0199167Q -- 6Q0199167J



00542 Ø 12 mm Ø 33 mm L: 54 mm
silentbloc triangle [essieu avant inférieur] 1.2-1.2 12V-1.2 TDI-1.2 TSI-1.4-1.4 TDI-1.4 TSI RS-1.6-1.6 TDI-1.9 TDI

oe: 357407182



04310 Ø 12 mm
silentbloc bras de suspension [essieu arrière] 1.2-1.2 12V-1.2 TSI-1.4-1.4 TDI-1.4 TSI RS-1.6-1.6 TDI-1.9 TDI

oe: 6R0501541A -- 1J0501541C

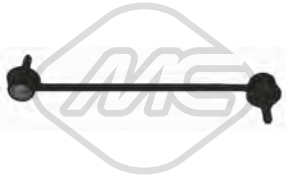

04792 L: 268 mm
biellette embout barre stabilisatrice [des deux côtés de l'essieu avant] 1.2-1.2 12V-1.2 TDI-1.2 TSI-1.4-1.4 TDI-1.4 TSI RS-1.6-1.6 TDI-1.9 TDI

oe: 6R0411315 -- 6Q0411315G



52043
bras de suspension [essieu avant droit] 1.2-1.2 12V-1.2 TDI-1.2 TSI-1.4-1.4 TDI-1.4 TSI RS-1.6-1.6 TDI-1.9 TDI

oe: 6Q0407151L



52054
bras de suspension [essieu avant gauche] 1.2-1.2 12V-1.2 TDI-1.2 TSI-1.4-1.4 TDI-1.4 TSI RS-1.6-1.6 TDI-1.9 TDI

oe: 6Q0407151D

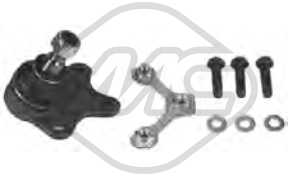

53100 Ø 14,5 mm
rotule de suspension [essieu avant droit] 1.2-1.2 12V-1.2 TDI-1.2 TSI-1.4-1.4 TDI-1.4 TSI RS-1.6-1.6 TDI-1.9 TDI

oe: 6Q0407366M



53125 Ø 14,5 mm
rotule de suspension [essieu avant gauche] 1.2-1.2 12V-1.2 TDI-1.2 TSI-1.4-1.4 TDI-1.4 TSI RS-1.6-1.6 TDI-1.9 TDI

oe: 6Q0407365M



57504 Ø 18,0 mm
palier barre stabilisatrice [des deux côtés de l'essieu avant] 1.2-1.2 12V-1.2 TDI-1.2 TSI-1.4-1.4 TDI-1.4 TSI RS-1.6-1.6 TDI-1.9 TDI

oe: 6Q0411314R -- 6Q0411314N



04177 Ø 14,2 mm Ø 83 mm
support amortisseur [essieu avant] 1.2-1.2 TDI-1.2 TSI-1.4-1.4 TDI-1.4 TSI RS-1.6-1.6 TDI-1.9 TDI

oe: 1J0412331C



04254
butée amortisseur [essieu avant] 1.2-1.2 12V-1.2 TDI-1.2 TSI-1.4-1.4 TDI-1.4 TSI RS-1.6-1.6 TDI-1.9 TDI

oe: 357412303F -- 357412303F



04298
butée amortisseur [essieu avant] 1.2-1.2 12V-1.2 TDI-1.2 TSI-1.4-1.4 TDI-1.4 TSI RS-1.6-1.6 TDI-1.9 TDI

oe: 1H0412303B

SKODA FABIA II 12/2006 - 12/2014

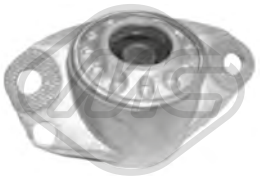

04311

support amortisseur [essieu arrière] 1.2-1.2 12V-1.2 TDI-1.2 TSI-1.4-1.4 TDI-1.4 TSI RS-1.6-1.6 TDI-1.9 TDI

oe: 1J0513353B



04765

jeu soufflet butée amortisseur [essieu avant] 1.2-1.2 12V-1.2 TSI-1.4-1.4 TDI-1.4 TSI RS-1.6-1.6 TDI-1.9 TDI

oe: 1K0412303B -- 6N0412303A



04788

support amortisseur [essieu avant] 1.2-1.4-1.4 TDI-1.6-1.9 TDI

oe: 6N0412249C -- 6N0412249B



04789 Ø 68 mm Ø 111 mm

roulement support amortisseur [essieu avant] 1.2-1.2 TSI-1.4-1.4 TDI-1.4 TSI RS-1.6-1.6 TDI-1.9 TDI

oe: 6N0412249C -- 6N0412249B



04920

butée amortisseur [essieu arrière] 1.2-1.2 12V-1.2 TDI-1.2 TSI-1.4-1.4 TDI-1.4 TSI RS-1.6-1.6 TDI-1.9 TDI

oe: 6Q0512131B



07125 Ø 14 mm Ø 64,5|66 mm L: 134,5 mm

support amortisseur [des deux côtés de l'essieu avant] 1.2-1.4-1.4 TDI-1.6-1.9 TDI

oe: 8Z0412331 -- 6N0412331E



Ø 126 mm

Nombre de dents: 36

90100 H: 82,5|82.5 mm

moyeu de roue [des deux côtés de l'essieu avant] 1.2-1.2 12V-1.2 TDI-1.2 TSI-1.4-1.4 TDI-1.4 TSI RS-1.6-1.6 TDI-1.9 TDI

oe: 6Q0407621AJ -- 6Q0407621AJ

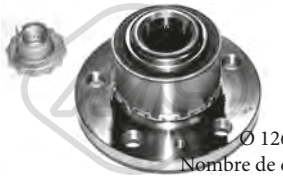

Ø 126|72 mm

Nombre de dents: 36

90204 H: 82 mm

moyeu de roue [des deux côtés de l'essieu avant] 1.2-1.2 12V-1.2 TDI-1.2 TSI-1.4-1.4 TDI-1.4 TSI RS-1.6-1.6 TDI-1.9 TDI

oe: 6Q0407621AD -- 6Q0407621AD



Ø 120 mm

90503 H: 64 mm

moyeu de roue [des deux côtés du pont arrière] 1.2-1.4-1.4 TDI-1.6-1.9 TDI

oe: 6Q0598611



Ø 27 - 94 mm

01106 kit

kit soufflet transmission [du côté boîte de vitesses des deux côtés du pont arrière des deux côtés de l'essieu avant] 1.2-1.2 12V-1.4-1.4 TDI

oe: 6QE498201A -- 6Q0498201A



Ø 28 - 67 mm

11026 kit **10026**

kit soufflet transmission [du côté boîte de vitesses des deux côtés du pont arrière des deux côtés de l'essieu avant] 1.4 TSI RS

oe: 1K0498201H -- 5N0498201



Ø 26.5 - 83 mm

11027 kit **10027**

kit soufflet transmission [côté roue des deux côtés de l'essieu avant] 1.2-1.2 12V-1.4

oe: 6Q0498203 -- 6Q0498203D



Ø 23 - 69 mm

11029 kit **10029**

kit soufflet transmission [du côté boîte de vitesses] 1.6

oe: 1K0498201C



Ø 29 - 96 mm

11037 kit **10037**

kit soufflet transmission [côté roue des deux côtés de l'essieu avant] 1.4 TSI RS

oe: 3B0498203E -- 1K0498203A



Ø 27 - 71 mm

11052 kit **10052**

kit soufflet transmission [du côté boîte de vitesses des deux côtés de l'essieu avant] 1.4 TDI-1.9 TDI

oe: 1J0498201J -- 1J0498201J

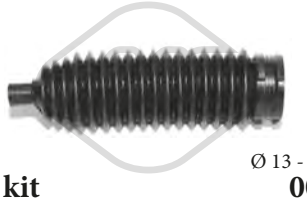

Ø 13 - 46 mm

01291 kit **00291**

kit soufflet crémaillère direction 1.4

oe: 6Q0423831A

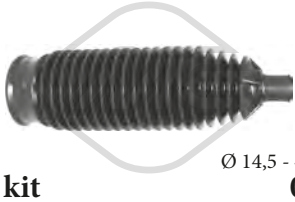

Ø 14,5 - 47,5 mm

01695 kit **00695**

kit soufflet crémaillère direction [des deux côtés de l'essieu avant] 1.2-1.2 12V-1.2 TDI-1.2 TSI-1.4-1.4 TDI-1.4 TSI RS-1.6-1.6 TDI-1.9 TDI

oe: 6Q0423831D



04324

soufflet amortisseur [avant] 1.2-1.2 12V-1.2 TDI-1.2 TSI-1.4-1.4 TDI-1.4 TSI RS-1.6-1.6 TDI-1.9 TDI

oe: 357413175A -- 357413175A

© INDUSTRIAL METALCAUCHO, S.L.U.

SKODA FABIA II 12/2006 - 12/2014

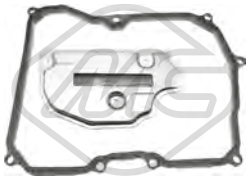

21061
filtre transmission 1.2-1.4-1.4 TDI-1.6-1.9 TDI

oe: 09G325429 -- 09G321370



04480 Ø 143 mm - 6 gorges
poulie vilebrequin avec amortisseur de vibrations 1.9 TDI

oe: 038105243E -- 03G105243C



04492 Ø 143 mm - 6 gorges
poulie vilebrequin avec amortisseur de vibrations 1.4 TDI

oe: 045105243B -- 045105243



04494 Ø 143 mm - 6 gorges
poulie vilebrequin avec amortisseur de vibrations 1.2 TDI-1.6 TDI

oe: 038105243M -- 038105243L



04770 Ø 70 mm
galet tendeur alternateur 1.4

oe: 030145299C -- 030145299F



05424 Ø 70|70,0 mm
galet tendeur alternateur 1.2 TDI-1.4 TDI-1.6 TDI-1.9 TDI

oe: 038903315AN -- 038903315AM



06280 Ø 56,0 mm
poulie de renvoi 1.4

oe: 36109244J -- 36109244D



06281 Ø 8 mm Ø 40 mm
poulie de renvoi 1.2 TDI-1.4 TDI-1.6 TDI-1.9 TDI

oe: 38109244N -- 38109244J



06283 Ø 60 mm
galet tendeur alternateur 1.4

oe: 036109243AG



06284 Ø 8,0 mm Ø 60,0 mm
galet tendeur alternateur 1.4

oe: 36109243R -- 36109243L



06285 Ø 66 mm
galet tendeur alternateur 1.2 TDI-1.6 TDI

oe: 3L109243F -- 3L109243B



06286 Ø 8,0 mm Ø 40,0 mm
galet tendeur alternateur 1.2 TDI-1.6 TDI

oe: 3L109244G -- 03L109244G



06287 Ø 8,0 mm Ø 28,0 mm
galet inverseur 1.2 TDI-1.6 TDI

oe: 58109244 -- 3L109244D



06182
kit de distribution 1.2

oe: 03E198229A -- 03E105209



06186
kit de distribution 1.2

oe: 03D109509L -- 03D109469C



06190
kit de distribution 1.6

oe: 03C109507AH -- 03C109507AE



53049
rotule de direction [essieu avant droit] 1.2-1.2 12V-1.2 TDI-1.2 TSI-1.4-1.4 TDI-1.4 TSI RS-1.6-1.6 TDI-1.9 TDI

oe: 6Q0423812C -- 6R0423812



53053
rotule de direction [essieu avant gauche] 1.2-1.2 12V-1.2 TDI-1.2 TSI-1.4-1.4 TDI-1.4 TSI RS-1.6-1.6 TDI-1.9 TDI

oe: 6R0423811 -- 6Q0423811C

© INDUSTRIAL METALCAUCHO, S.L.U.

SKODA FABIA II 12/2006 - 12/2014

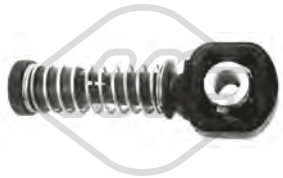

03845 Ø 10 mm
tirette à cable BV 1.2-1.4-1.4 TDI-1.6-1.9 TDI

oe: 1J0711761B



03846 Ø 8 mm
tirette à cable BV 1.2-1.4-1.4 TDI-1.6-1.9 TDI

oe: 1J0711761C



06123
cylindre récepteur 1.2-1.2 12V-1.2 TDI-1.2 TSI-1.4-1.4 TDI-1.4 TSI RS-1.6-1.6 TDI-1.9 TDI

oe: 6QE721261 -- 6Q0721261D



06125
cylindre émetteur 1.2-1.4-1.4 TDI-1.6-1.9 TDI

oe: 6Q0721388E -- 6Q0721388D

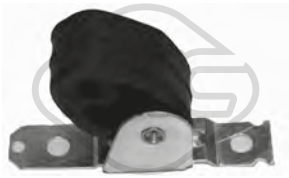

04762
support echappement [arrière] 1.2-1.4-1.4 TDI-1.9 TDI

oe: 6Q0253144G



04917
support echappement [arrière] 1.2-1.4 TDI-1.9 TDI

oe: 6Q0253144D -- 6Q0253144B



02059
pompe lave-glaces 1.2-1.2 12V-1.2 TDI-1.2 TSI-1.4-1.4 TDI-1.4 TSI RS-1.6-1.6 TDI-1.9 TDI

oe: 1T0955651A -- 1K6955651



02062
pompe lave-glaces 1.2-1.2 TSI-1.2 12V-1.2 TDI-1.4 TDI-1.4-1.4 TSI RS-1.6-1.6 TDI-1.9 TDI

oe: 1T0955651 -- 1K5955651

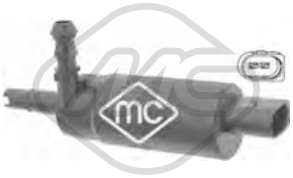

02075
pompe à eau phares 1.2-1.2 12V-1.2 TDI-1.2 TSI-1.4-1.4 TDI-1.4 TSI RS-1.6-1.6 TDI-1.9 TDI

oe: 3B7955681



68500
capteur niveau lave-glace 1.2-1.2 12V-1.2 TDI-1.2 TSI-1.4-1.4 TDI-1.4 TSI RS-1.6-1.6 TDI-1.9 TDI

oe: 7M0919376



50113 L: 62 mm
capteur ABS Capteur actif [essieu avant gauche] 1.2-1.2 12V-1.2 TDI-1.2 TSI-1.4-1.4 TDI-1.4 TSI RS-1.6-1.6 TDI-1.9 TDI

oe: WHT003861 -- 6Q0927803B



50114 L: 62 mm
capteur ABS Capteur actif [essieu avant droit] 1.2-1.2 12V-1.2 TDI-1.2 TSI-1.4-1.4 TDI-1.4 TSI RS-1.6-1.6 TDI-1.9 TDI

oe: WHT003860 -- 6Q0927804B



50115 L: 62 mm
capteur ABS Capteur actif [essieu arrière gauche] 1.2-1.2 12V-1.2 TDI-1.2 TSI-1.4-1.4 TDI-1.4 TSI RS-1.6-1.6 TDI-1.9 TDI

oe: WHT003863 -- 6Q0927807B



50116 L: 58 mm
capteur ABS Capteur actif [essieu arrière droit] 1.2-1.2 12V-1.2 TDI-1.2 TSI-1.4-1.4 TDI-1.4 TSI RS-1.6-1.6 TDI-1.9 TDI

oe: WHT003862 -- 6Q0927808B

© INDUSTRIAL METALCAUCHO, S.L.U.



03265
couvercle thermostat 1.2 TSI

oe: 04E121121A



03675
vase d'expansion 1.0

oe: 6Q0121407A



06349
carter d'huile 1.2 TSI

oe: 04E103601G



02916 Filetage: M14x150
bouchon carter d'huile 1.0-1.2 TSI-1.6

oe: N90813202 -- N90813201



04209 Filetage: M14 x 150
bouchon carter d'huile 1.0-1.2 TSI-1.6

oe: N91288901 -- N0161552



04785
support moteur [gauche] 1.6

oe: 6Q0199555AT -- 6Q0199555AE

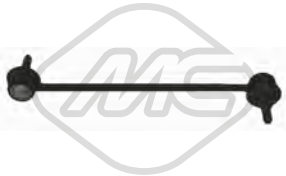

04792 L: 268 mm
biellette embout barre stabilisatrice [des deux côtés de l'essieu avant] 1.0-1.2 TSI-1.4 TDI-1.6

oe: 6R0411315 -- 6Q0411315G



04298
butée amortisseur [essieu avant] 1.0-1.2 TSI-1.4 TDI-1.6

oe: 1H0412303B



04920
butée amortisseur [essieu arrière] 1.0-1.2 TSI-1.4 TDI-1.6

oe: 6Q0512131B



Ø 126 mm
Nombre de dents: 36
90100 H: 82,5|82.5 mm
moyeu de roue [des deux côtés de l'essieu avant] 1.0-1.2 TSI-1.4 TDI

oe: 6Q0407621AJ -- 6Q0407621AJ

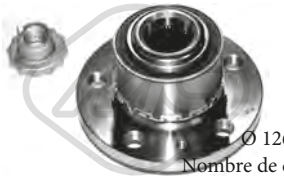

Ø 126|72 mm
Nombre de dents: 36
90204 H: 82 mm
moyeu de roue [des deux côtés de l'essieu avant] 1.0-1.2 TSI-1.4 TDI-1.6

oe: 6Q0407621AD -- 6Q0407621AD



96482 L: 165 mm
flexible de frein [des deux côtés du pont arrière] 1.0-1.2 TSI-1.4 TDI-1.6

oe: 6R0611764B -- 55700975



Ø 28 - 67 mm
11026 kit **10026**
kit soufflet transmission [du côté boîte de vitesses des deux côtés du pont arrière des deux côtés de l'essieu avant] 1.4 TDI

oe: 1K0498201H -- 5N0498201



Ø 26.5 - 83 mm
11027 kit **10027**
kit soufflet transmission [côté roue des deux côtés de l'essieu avant] 1.0

oe: 6Q0498203 -- 6Q0498203D



Ø 29 - 96 mm
11037 kit **10037**
kit soufflet transmission [côté roue des deux côtés de l'essieu avant] 1.4 TDI

oe: 3B0498203E -- 1K0498203A



Ø 23.5 - 61.5 mm
11166 kit **10166**
kit soufflet transmission [du côté boîte de vitesses des deux côtés de l'essieu avant] 1.0

oe: 6C0498201 -- 1802731



Ø 13,5 - 51 mm
11012 kit **10012**
kit soufflet crémaillère direction [des deux côtés de l'essieu avant] 1.0-1.2 TSI-1.4 TDI-1.6

oe: 6C0423831B



06289 Ø 8,0 mm Ø 60,0|70,6 mm
galet tendeur alternateur 1.0-1.0 TSI-1.2 TSI-1.6

oe: 4E109479H -- 4E109479G

© INDUSTRIAL METALCAUCHO, S.L.U.



06290 Ø 50,0 mm
poulie de renvoi 1.0-1.0 TSI-1.2 TSI-1.6

oe: 4E109244E -- 4E109244B



06375 Ø 65,0 mm
galet tendeur alternateur 1.2 TSI

oe: 4E145299P -- 4E145299N

© INDUSTRIAL METALCAUCHO, S.L.U.



03690 Pression [bar]: 1.2
bouchon vase d'expansion 1.3-1.3 135-1.3 135 X-1.3 136-1.3 135L-GLX-LX

oe: 6U0121321A



03893
bride liquide refroidissement 1.3

oe: 038121132G



04254
butée amortisseur [essieu avant] 1.3 136

oe: 357412303F -- 357412303F



74002
kit de roulements de roue [essieu arrière] 1.3-1.3 135-1.3 135 X-1.3 136-1.3 135L-GLX-LX

oe: 311405625N -- 311405645B



Ø 22 - 73 mm
01171 kit **00171**
kit soufflet transmission [côté roue] 1.3-1.3 135-1.3 135 X-1.3 136-1.3 135L-GLX-LX

oe: 3293.12 -- 3293.12



Ø 20 - 80 mm
01493E kit
kit soufflet transmission [côté roue] 1.3-1.3 135-1.3 135 X-1.3 136-1.3 135L-GLX-LX

oe:



Ø 10 - 25 mm
01257 kit **00257**
kit soufflet crémaillère direction 1.3-1.3 135-1.3 135 X-1.3 136-1.3 135L-GLX-LX

oe: 114509822



Ø 10 - 42 mm
01258 kit **00258**
kit soufflet crémaillère direction [essieu avant gauche] 1.3

oe: 7583242 -- 4371155

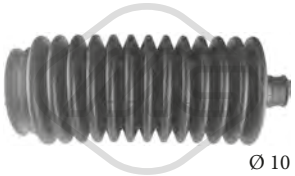

Ø 10 - 48 mm
01758 kit **00758**
kit soufflet crémaillère direction [gauche] 1.3-1.3 135-1.3 135 X-1.3 136-1.3 135L-GLX-LX

oe:

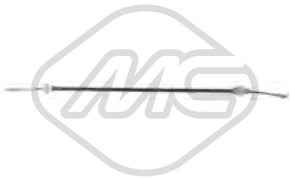

83277 L: 742/501 mm
cable commande d'embrayage 1.3-1.3 135-1.3 135 X-1.3 136-1.3 135L-GLX-LX

oe: 6U0721335D -- 6U0721335



02450 Ø 42 mm Ø 57 mm
joint conique échappement 1.3-1.3 135-1.3 135 X-1.3 136-1.3 135L-GLX-LX

oe: 90324047 -- 90128075



02767
support echappement 1.3-1.3 135-1.3 135 X-1.3 136-1.3 135L-GLX-LX

oe: 115690800

© INDUSTRIAL METALCAUCHO, S.L.U.

SKODA FELICIA I/II 10/1994 - 04/2002



03092
thermostat d'eau 87 °C 1.9 D

oe: 068121113D -- 044121113



03517
bride liquide refroidissement [Montage latéral] 1.9 D

oe: 037121145 -- 026121145E

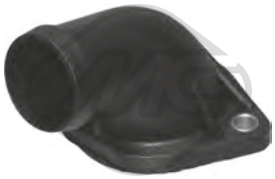

03528
couvercle thermostat FELICIA I 1.9 D

oe: 030121121B -- 030121121B



03588
couvercle thermostat FELICIA I 1.6

oe: 032121121A



03592
kit thermostat 87 °C 1.3-1.3 LX-1.3 LXI-1.6 LX-1.6-1.6 GLX-1.9 D

oe: 032121110B



03614
raccord [côté frontal] 1.3-1.3 LX-1.3 LXI-1.6-1.6 LX-1.6 GLX-1.9 D

oe: 028121132B

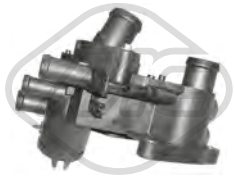

03615
bride liquide refroidissement 83 °C 1.6 LX-1.6 GLX-1.6

oe: 032121111N



03625
tube d'eau 1.6 LX-1.6 GLX-1.6

oe: 032121666 -- 032121666



03690 Pression [bar]: 1.2
bouchon vase d'expansion 1.3-1.3 LX-1.3 LXI-1.6-1.6 LX-1.6 GLX-1.9 D

oe: 6U0121321A



08384
durit 1.3-1.3 LX-1.3 LXI-1.6-1.6 LX-1.6 GLX-1.9 D

oe: 037122058 -- 037121058B

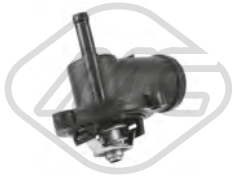

30264
thermostat 88 °C 1.3-1.3 LX-1.3 LXI

oe: 047121111Q -- 047121111E



35105
séparateur d'huile 1.6 LX-1.6 GLX-1.6

oe: 36103464G -- 036103464G





03621
bouchon de remplissage d'huile 1.3-1.3 LX-1.3 LXI-1.6 LX-1.6-1.6 GLX-1.9 D

oe: 077103485A -- 06B103485C



03688 Ø 18 mm L: 30 mm
guide de jauge de niveau d'huile 1.6 LX-1.6 GLX-1.6

oe: 036115636



04209 Filetage: M14 x 150
bouchon carter d'huile 1.6 LX-1.6 GLX-1.6-1.9 D

oe: N91288901 -- N0161552





02669
joint spi de vilebrequin, ventilation du carter-moteur 1.9 D

oe: 028103500



00016 Ø 3 mm Ø 7 mm L: 25 mm
bouchon retour carburant 1.9 D

oe: 1575.09 -- 9350058480

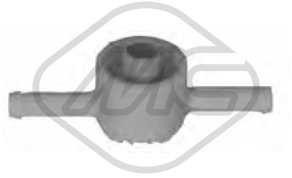

03672
soupape filtre à gasoil FELICIA I 1.9 D

oe: 191127247A

© INDUSTRIAL METALCAUCHO, S.L.U.



04254
butée amortisseur [essieu avant] 1.3-1.3 LX-1.3 LXI-1.6-1.6 LX-1.6 GLX-1.9 D

oe: 357412303F -- 357412303F



74002
kit de roulements de roue [essieu arrière] 1.3-1.3 LX-1.3 LXI-1.6-1.6 LX-1.6 GLX-1.9 D

oe: 311405625N -- 311405645B



Ø 22 - 73 mm
01171 kit **00171**
kit soufflet transmission [côté roue] 1.3-1.3 LX-1.3 LXI-1.6-1.6 LX-1.6 GLX-1.9 D

oe: 3293.12 -- 3293.12



Ø 20 - 80 mm
01493E kit
kit soufflet transmission [côté roue] 1.3-1.3 LX-1.3 LXI-1.6-1.6 LX-1.6 GLX-1.9 D

oe:



Ø 10 - 25 mm
01257 kit **00257**
kit soufflet crémaillère direction 1.3-1.3 LXI-1.3 LX-1.6 GLX-1.6-1.6 LX-1.9 D

oe: 114509822

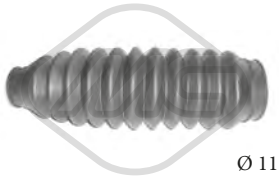

Ø 11 - 42 mm
01357 kit **00357**
kit soufflet crémaillère direction 1.3-1.3 LX-1.3 LXI-1.6-1.9 D

oe: 6N0422831 -- 6N0422831



04495 Ø 160 mm - 5 gorges
poulie vilebrequin avec amortisseur de vibrations 1.9 D

oe: 028105243AC

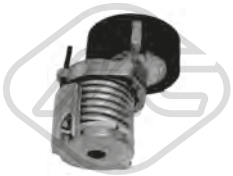

04770 Ø 70 mm
galet tendeur alternateur 1.6 LX-1.6 GLX-1.6

oe: 030145299C -- 030145299F



04771 Ø 70 mm
galet tendeur alternateur 1.9 D

oe: 028145278M



04923 Ø 6 mm Ø 65.5 mm
galet tendeur alternateur 1.9 D

oe: 028903315P



05075 Ø 10 mm Ø 70 mm
galet guide alternateur 1.3-1.3 LX-1.3 LXI

oe: 047145276B



02695
support carburateur 1.6 LX-1.6

oe: 050129761H -- 050129761F

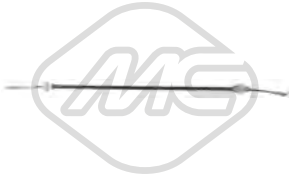

83277 L: 742/501 mm
cable commande d'embrayage 1.3-1.3 LX-1.3 LXI-1.6-1.6 LX-1.6 GLX-1.9 D

oe: 6U0721335D -- 6U0721335



02450 Ø 42 mm Ø 57 mm
joint conique échappement 1.3-1.3 LX-1.3 LXI

oe: 90324047 -- 90128075



02766
support echappement 1.3-1.3 LX-1.3 LXI-1.6-1.6 LX-1.6 GLX-1.9 D

oe: 823253147A -- 4A0253147A



02767
support echappement 1.3-1.3 LX-1.3 LXI-1.6-1.6 LX-1.6 GLX-1.9 D

oe: 115690800

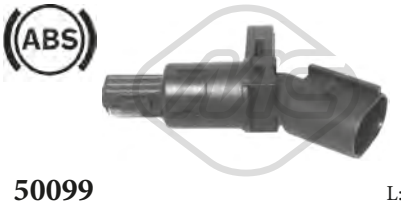

50099 L: 70 mm
capteur ABS Capteur passif [des deux côtés du pont arrière] FELICIA I 1.3-1.6-1.9 D

oe: 1J0927807B

© INDUSTRIAL METALCAUCHO, S.L.U.

CIRCUIT D'EAU

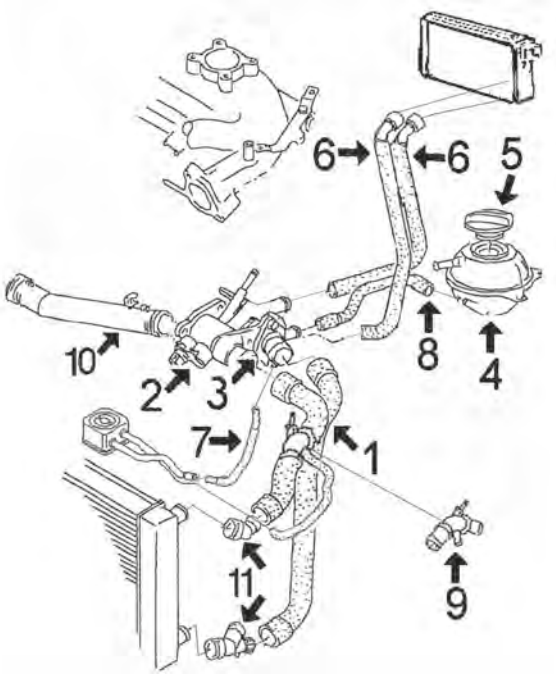

1.4/16v moteurs AHW-AXP-BCà || 1.6/8v moteurs APF-à VU

1	09078	durit double superior/plus bas 1.4/16v complète avec connecteures rapides sauf 1.6-APF-AVU
	09079	durit double superior/plus bas 1.6/8v complète avec connecteures rapides
2	03615	bride de thermostat
3	03541	thermostat sauf 1.6APV-AVU
	03592	kit de thermostat complète sauf 1.6 APF-AVU
	03745	thermostat 1.6 100/102 CH APF-AVU
4	03635	vase d'expansion
5	03573	bouchon de vase d'expansion
6	09052	durit double de accès/sortie chauffage complète avec connecteures rapides
7	09054	durit de échangeur à thermostat (seul 1.6)
8	09044	durit de thermostat à vase
9	03604	bride liquide refroidissement
10	03625	tube de l'eau (plastique) de pompe à thermostat

C106M1904CAP1 SKODA OCTAVIA I 09/1996 - 12/2010

CIRCUIT D'EAU

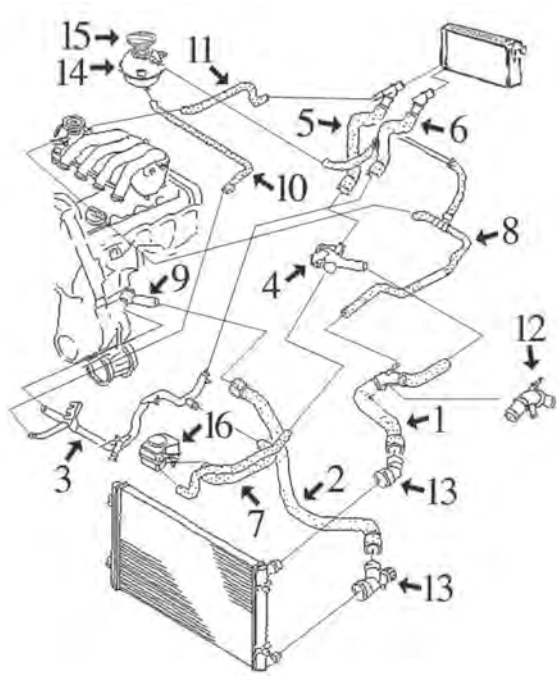

1.6/8v 100CV moteurs AEH-AKL-AVU

1	09046	durit superior radiateur complète avec connecteur rapide
2	09045	durit plus bas radiateur complète avec connecteur rapide
3	03176	tube d'eau métallique complète avec joint torique
4	03598	bride liquide refroidissement
5	09051	durit de chauffage à buse culasse (avec connecteur rapide)
6	09042	durit de chauffage à tube métallique (avec connecteur rapide)
7	09048	durit double d'échangeur à filtre d'huile
9	03597	bride liquide refroidissement
10	09043	durit liquide refroidissement
12	03604	bride liquide refroidissement
13	03721	jeu de connecteures superior/plus bas en durit radiateur
14	03635	vase d'expansion
15	03573	bouchon de vase d'expansion
16	05378	radiateur d'huile

C106M1904CAP2 SKODA OCTAVIA I 09/1996 - 12/2010

© INDUSTRIAL METALCAUCHO, S.L.U.

CIRCUIT D'EAU

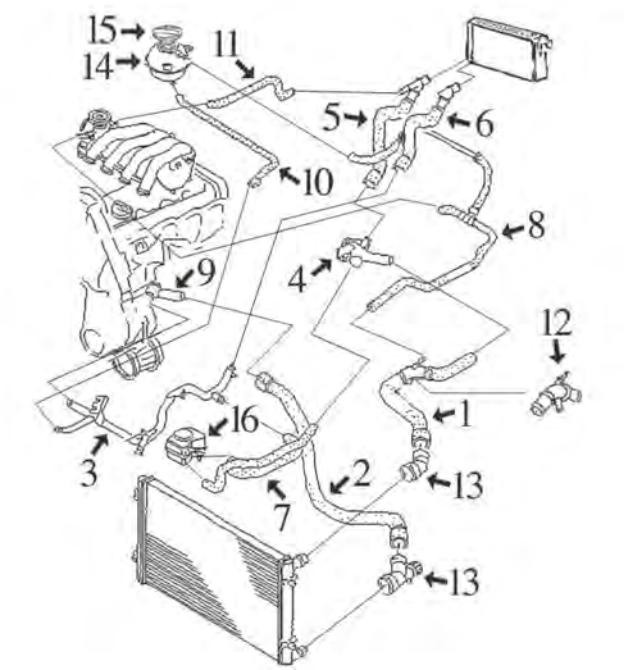

moteurs essence 1.8 - 2.0

1	09046	durit superior radiateur complète avec connecteur rapide
2	09045	durit plus bas radiateur complète avec connecteur rapide
3	03176	tube d'eau métallique complète avec joint torique, moteur 2.0
	03177	tube d'eau métallique complète avec joint torique, moteur 1.8
4	03598	manchon plastique moteur AGN
5	09051	durit de chauffage à buse culasse (avec connecteur rapide)
6	09042	durit de chauffage à tube métallique (avec connecteur rapide)
7	09048	durit double échangeur en filtre d'huile, moteur 1.8
	09049	durit double d'échangeur en filtre d'huile, moteur 2.0
9	03597	bride liquide refroidissement
10	09043	durit liquide refroidissement
12	03604	bride liquide refroidissement
13	03721	jeu de connecteures superior/plus bas en durit radiateur
14	03635	vase d'expansion
15	03573	bouchon de vase d'expansion
16	05378	échangeur thermique 2.0-115CH
	05380	échangeur thermique 1.8-130CH et 2.0-125CH

C106M1904CAP3 SKODA OCTAVIA I 09/1996 - 12/2010

CIRCUIT D'EAU

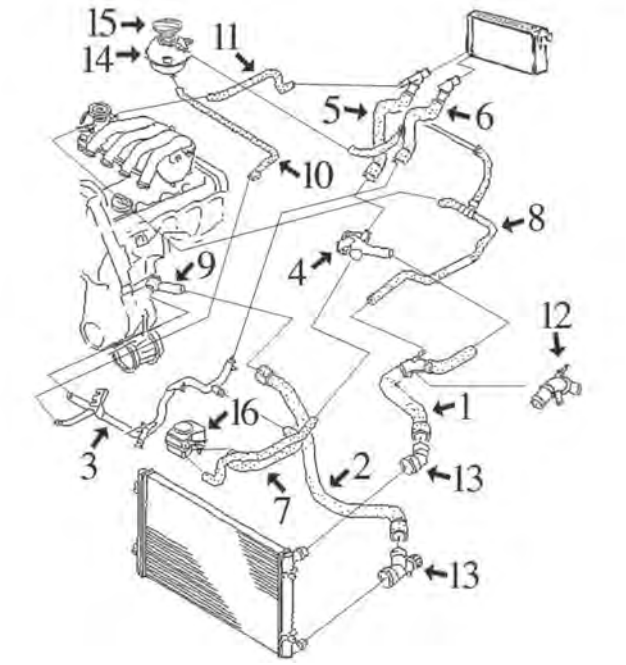

1.9 diesel || SDi de 68CV || TDi de 90CV || TDi de 110-115-131-CV

1	09046	durit superior radiateur complète avec connecteur rapide
2	09045	durit plus bas radiateur complète avec connecteur rapide
3	03178	tube d'eau métallique complète avec joint torique
5	09050	durit de chauffage à buse culasse (avec connecteur rapide)
6	09042	durit de chauffage à tube métallique (avec connecteur rapide)
7	09047	durit double d'échangeur à filtre d'huile
9	03590	bride liquide refroidissement
10	09043	durit liquide refroidissement
12	03604	bride liquide refroidissement
13	03721	jeu de connecteures superior/plus bas en durit radiateur
14	03635	vase d'expansion
15	03573	bouchon de vase d'expansion
16	05374	échangeur thermique 1.9SDi et 1.9TDi de 90CH
	05375	échangeur thermique 1.9TDi de 131CH
	05376	échangeur thermique 1.9TDi de 110 et 115CH
	05380	échangeur thermique 1.9TDi de 100CH

C106M1904CAP4 SKODA OCTAVIA I 09/1996 - 12/2010



02110 Ø 19,6 mm
joint torique 1.4-1.6-1.8 20V-1.8-1.8 T-1.9 SDI-1.9 TDI-1.9 TDI 4x4-2.0-2.0 4x4

oe: N90316802



03027
tube refroidissement 1.9 TDI

oe: 038121065BG



03092
thermostat d'eau 87 °C 1.9 TDI

oe: 068121113D -- 044121113



03176
tube d'eau métallique 1.6-2.0-2.0 4x4

oe: 06A121065AR



03177
tube d'eau métallique 1.8-1.8 T-1.8 T 4x4-RS 1.8 T

oe: 06A121065AP



03178
tube d'eau métallique 1.9 SDI-1.9 TDI

oe: 038121065AM



03189
tube d'eau métallique 1.8 T-1.8 T 4x4

oe: 06A121065AK



03236
couvercle thermostat 2.0-2.0 4x4

oe: 1J0122291B



03541
couvercle thermostat 1.4 16V-1.6

oe: 032121119H



03573 Ø 63 mm
bouchon vase d'expansion 1.4-1.4 16V-1.6

oe: 1J0121321 -- 1J0121321



03590
couvercle thermostat [avant] 1.9 SDI-1.9 TDI-1.9 TDI 4x4

oe: 038121121 -- 038121121



03591
bride liquide refroidissement 1.9 SDI-1.9 TDI-1.9 TDI 4x4

oe: 038121133 -- 038121132C



03592
kit thermostat 87 °C 1.4 16V-1.6

oe: 032121110B



03597
bride liquide refroidissement 1.6-1.8-1.8 20V-1.8 T-1.8 T 4x4

oe: 06A121121C -- 038121121D

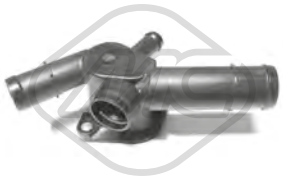

03598
bride liquide refroidissement 1.6-2.0-2.0 4x4

oe: 6A121133D -- 6A121132

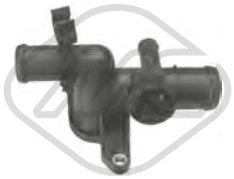

03599
bride liquide refroidissement 1.8-1.8 20V-1.8 T-1.8 T 4x4-RS 1.8 T

oe: 06A121132Q -- 06A121132D



03600
bride liquide refroidissement 1.8-1.8 20V-1.8 T-1.8 T 4x4-RS 1.8 T

oe: 06A121132A -- 06A121132G



03604
bride liquide refroidissement [supérieur] 1.6-1.8-1.8 T-1.8 T 4x4-2.0

oe: 1J0121087 -- 1J0121087

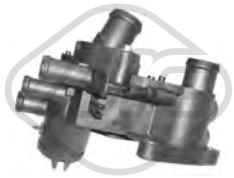

03615
bride liquide refroidissement 83 °C 1.6

oe: 032121111N



03625
tube d'eau 1.6

oe: 032121666 -- 032121666

© INDUSTRIAL METALCAUCHO, S.L.U.



03635
vase d'expansion [avant] 1.4-1.4 16V-1.6

oe: 1J0121403B



03677 Pression [bar]: 1.5
bouchon vase d'expansion 1.4 16V-1.6-1.8 20V-1.8 T-1.8 T 4x4-1.9 SDI-1.9 TDI-1.9 TDI 4x4-2.0-2.0 4x4-RS 1.8 T

oe: 3B0121321



03721
bride liquide refroidissement [inférieur] 1.4-1.4 16V-1.6-1.8-1.8 T-1.8 T 4x4-1.9 SDI-1.9 TDI-2.0-RS 1.8 T

oe: 1J0122291



03745
couvercle thermostat 105 °C 1.6

oe: 06A121114



09043
durit de radiateur 1.6-1.8-1.8 20V

oe: 1J0121109B



09044
durit de radiateur 1.4 16V-1.6

oe: 1J0121109K -- 1J0121109K



09045 L: 690 mm
durit de radiateur [inférieur] 1.6-1.8 20V-1.8-1.8 T-1.8 T 4x4-1.9 SDI-1.9 TDI-1.9 TDI 4x4-2.0-2.0 4x4-RS 1.8 T

oe: 1J0122051A -- 1J0122051J



09046
durit de radiateur [supérieur] 1.6-1.8-1.9 TDI

oe: 1J0122101B -- 1J0122101B



09047
durit échangeur [centre] 1.9 SDI-1.9 TDI-1.9 TDI 4x4

oe: 1J0121086B



09049
durit échangeur 1.6-2.0-2.0 4x4

oe: 1J0121086BG



09078
durit de radiateur [inférieur] 1.4 16V

oe: 1J0121049E



09079
durit de radiateur [inférieur] 1.6

oe: 1J0121049F



30229
bride liquide refroidissement 105 °C 1.6

oe: 06A121111A



30230
bride liquide refroidissement 105 °C 1.6

oe: 06A121111



30264
thermostat 88 °C 1.4

oe: 047121111Q -- 047121111E



30270
bride de thermostat 1.9 SDI-1.9 TDI-1.9 TDI 4x4

oe: 028121145B



09042
durit chauffage tube métal 1.6-1.8-1.8 20V-1.8 T-1.9 SDI-1.9 TDI-2.0

oe: 1J0122073A



09048
durit échangeur 1.6-1.8-1.8 20V

oe: 028103494B -- 028103494B

© INDUSTRIAL METALCAUCHO, S.L.U.



09050
durit chauffage 1.9 SDI-1.9 TDI

oe: 1J0122157EH



09051
durit chauffage 1.6-1.8-2.0

oe: 1J0122157EM



09052
durit chauffage 1.4-1.4 16V-1.6

oe: 1J0121156AP -- 1J0121156AP



09054
durit 1.6

oe: 1J0121058P -- 1J0121058P



35046
durit recyclage 1.8 T-1.8 T 4x4-RS 1.8 T

oe: 06A103213F



35104
séparateur d'huile 1.4 16V

oe: 036103464Q -- 036103464AD



35105
séparateur d'huile 1.4 16V-1.6

oe: 36103464G -- 036103464G



35108
séparateur d'huile 1.9 SDI

oe: 038129101A



35112
séparateur d'huile 1.6

oe: 06A103465B -- 06A103465E



35114
séparateur d'huile 1.8 T-1.8 T 4x4-RS 1.8 T

oe: 06A129101A -- 06A129101D

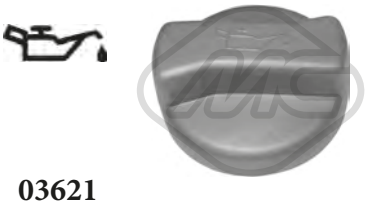

03621
bouchon de remplissage d'huile 1.4-1.4 16V-1.6-1.8 20V-1.8 T-1.8-1.8 T 4x4-1.9 SDI-1.9 TDI-1.9 TDI 4x4-2.0-2.0 4x4-RS 1.8 T

oe: 077103485A -- 06B103485C



04365
jeu de boulons de culasse de cylindre 1.4-1.4 16V-1.6-1.8-1.8 T-1.8 T 4x4-1.9 SDI-1.9 TDI-2.0-RS 1.8 T

oe: N90132603 -- 028103638G



03553
guide de jauge de niveau d'huile 1.6-1.8-1.8 20V-1.8 T-1.8 T 4x4-1.9 TDI-2.0-2.0 4x4-RS 1.8 T

oe: 06A103663C



03568
guide de jauge de niveau d'huile 1.6-1.8-1.8 20V-1.8 T-1.8 T 4x4-RS 1.8 T

oe: 06A103663B



03571 L: 270 mm
guide de jauge de niveau d'huile 1.9 SDI-1.9 TDI-1.9 TDI 4x4

oe: 038103663



03841 Ø 84.5 mm
couvercle filtre huile

oe: 045115433B -- 045115433E



04355
guide de jauge de niveau d'huile 1.4 16V-1.6

oe: 030115636A



05959
carter d'huile 1.6-1.9 SDI-1.9 TDI-1.9 TDI 4x4-2.0-2.0 4x4

oe: 038103601NA -- 038103603N

© INDUSTRIAL METALCAUCHO, S.L.U.



05960
carter d'huile 1.8 T-1.8 T 4x4-RS 1.8 T

oe: 038103603L -- 038103601MA



05965 L: 420 mm
carter d'huile

oe: 030103601QA



02916 Filetage: M14x150
bouchon carter d'huile 1.4 16V-1.6-1.8-1.8 20V-1.8 T-1.8 T 4x4-1.9 SDI-1.9 TDI-1.9 TDI 4x4-RS 1.8 T

oe: N90813202 -- N90813201



05374
radiateur d'huile 1.9 SDI-1.9 TDI

oe: 068117021B



05375
radiateur d'huile 1.9 TDI

oe: 038117070A -- 038117070A



05376 L: 94 mm
radiateur d'huile 1.9 TDI

oe: 028117021E -- 028117021C

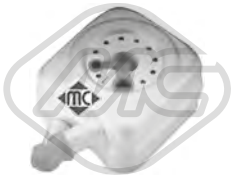

05378
radiateur d'huile 1.6-1.8-1.8 20V-1.8 T-2.0-2.0 4x4

oe: 038117070A -- 078117021A



05380
radiateur d'huile 1.8-1.8 20V-1.8 T-1.8 T 4x4-1.9 TDI-1.9 TDI 4x4-2.0-2.0 4x4-RS 1.8 T

oe: 038117070A -- 028117021B



06327 L: 192 mm
radiateur d'huile 1.4-1.4 16V-1.6-1.8 20V-1.8-1.8 T-1.8 T 4x4-1.9 SDI-1.9 TDI-1.9 TDI 4x4-2.0

oe: 096409061D -- 096409061G



02888 L: 515 mm
jauge de niveau d'huile 2.0

oe: 06B115611F -- 06B115611R



04758 L: 585 mm
jauge de niveau d'huile 1.4 16V

oe: 036115611M

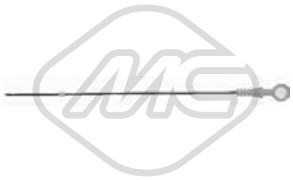

04759 L: 510 mm
jauge de niveau d'huile 1.9 SDI-1.9 TDI-1.9 TDI 4x4

oe: 038115611B



04795 L: 563 mm
jauge de niveau d'huile 1.6-1.8-1.8 20V-1.8 T-1.8 T 4x4-RS 1.8 T

oe: 06A115611B



02669
joint spi de vilebrequin, ventilation du carter-moteur 1.9 SDI-1.9 TDI-1.9 TDI 4x4

oe: 028103500



03722
durit recyclage 1.9 TDI-1.9 TDI 4x4

oe: 038103493P -- 038103493H



03723
séparateur d'huile [Culasse de cylindre] 1.9 TDI-1.9 TDI 4x4

oe: 028129101E



03728
durit recyclage 1.9 TDI-1.9 TDI 4x4

oe: 038103493A



03831
durit recyclage 1.9 TDI

oe: 038103493AB

© INDUSTRIAL METALCAUCHO, S.L.U.



07910
durit culasse 1.6

oe: 6A103217G -- 6A103217A

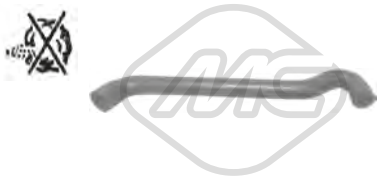

09055
durit recyclage 1.4 16V

oe: 036103493EB



93004
Type de fonctionnement: pneumatique
vanne EGR avec joint d'étanchéite 1.9 TDI-1.9 TDI 4x4

oe: 045131501L -- 038129637B

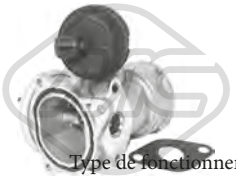

93015
Type de fonctionnement: pneumatique
vanne EGR avec joint d'étanchéite 1.9 TDI

oe: 038131501AT -- 038131501T

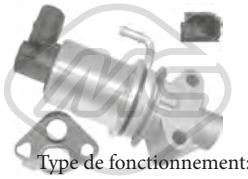

93024
Type de fonctionnement: électrique
vanne EGR avec joint d'étanchéite 1.6

oe: 06A131501F -- 06A131501P



93025
Type de fonctionnement: électrique
Nombre de connexions: 5
vanne EGR avec joints 1.4 16V

oe: 036131503T

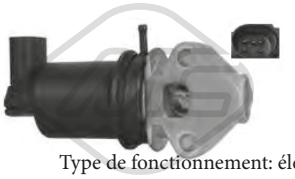

93029
Type de fonctionnement: électrique
vanne EGR avec joint d'étanchéite 1.4 16V

oe: 036131503M



93046
Type de fonctionnement: pneumatique
vanne EGR avec joints 1.9 TDI

oe: 038131501AN



93048
Type de fonctionnement: pneumatique
vanne EGR avec joint d'étanchéite 1.9 TDI

oe: 038131501AM



93073
Type de fonctionnement: électrique
vanne EGR 1.9 TDI-1.9 TDI 4x4

oe: 1J0906283C -- 1K0906283A

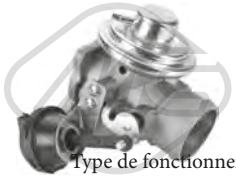

93087
Type de fonctionnement: pneumatique
vanne EGR 1.9 TDI-1.9 TDI 4x4

oe: 038131501AR



00016
Ø 3 mm Ø 7 mm L: 25 mm
bouchon retour carburant 1.9 SDI-1.9 TDI-1.9 TDI 4x4

oe: 1575.09 -- 9350058480



03689
soupape filtre à gasoil [avant] 1.9 SDI-1.9 TDI-1.9 TDI 4x4

oe: 1J0127247



03708
bouchon réservoir carburant 1.4-1.4 16V-1.6-1.8 20V-1.8-1.8 T-1.8 T 4x4-1.9 SDI-1.9 TDI-1.9 TDI 4x4-2.0-2.0 4x4-RS 1.8 T

oe: 1J0201550BF -- 1J0201550AS

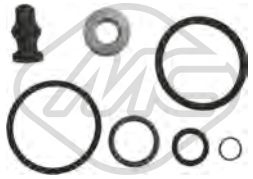

43005
kit support amortisseur 1.9 TDI-1.9 TDI 4x4

oe: 038198051A -- 038103385A

© INDUSTRIAL METALCAUCHO, S.L.U.

CIRCUIT TURBO COMPRESSEUR

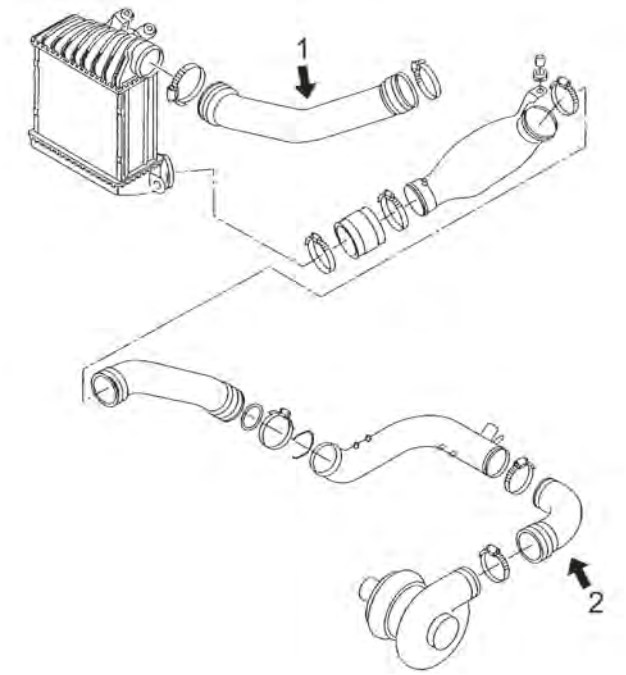

moteurs 1.4TDi 150CV (AGU, ARZ, AUM) et 180CV (AUQ)

1	09722	tube flexible superior intercooler 150-180CH
2	09685	durit flexible de tube rigide à turbo 150-180CH

C106M1904TURBOP1 SKODA OCTAVIA I 09/1996 - 12/2010

CIRCUIT TURBO COMPRESSEUR

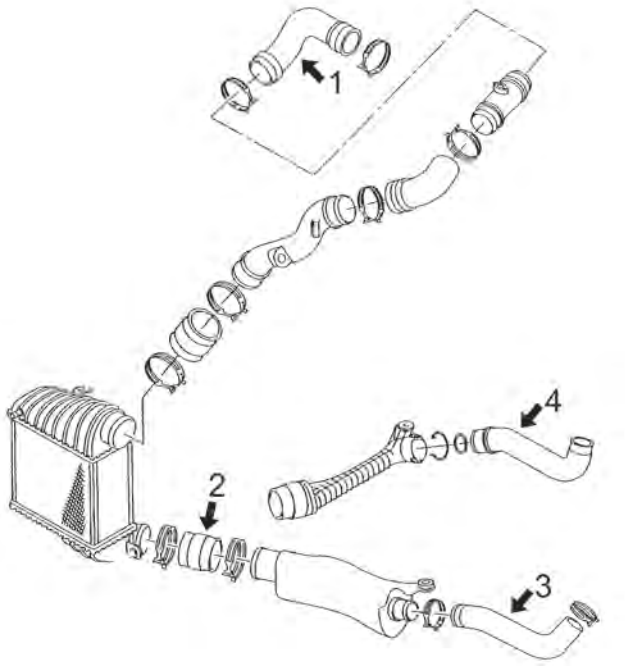

moteurs 1.9TDi de 90CV (ALH), 100-110CV (ATD), 115CV (AUY, AJM)

1	09068	tube flexible de tube rigide à collecteur de aspiration 90-110CH
	09759	tube flexible de tube rigide à collecteur de aspiration 101-115CH
2	09064	tube flexible de intercooler à tube rigider σε σωλήνα σκληρό
3	09069	tube flexible de raccord jusqu'à 5/'99
	09686	tube flexible de tube rigide à turbo de '96 moteures 90CH (AGR)
4	09070	tube flexible de raccord 5/'99
	09687	tube flexible de tube rigide à turbo de '96 jusqu'à '13 2.0TDi 90CH (AGR)

C106M1904TURBOP2 SKODA OCTAVIA I 09/1996 - 12/2010

© INDUSTRIAL METALCAUCHO, S.L.U.

CIRCUIT TURBO COMPRESSEUR

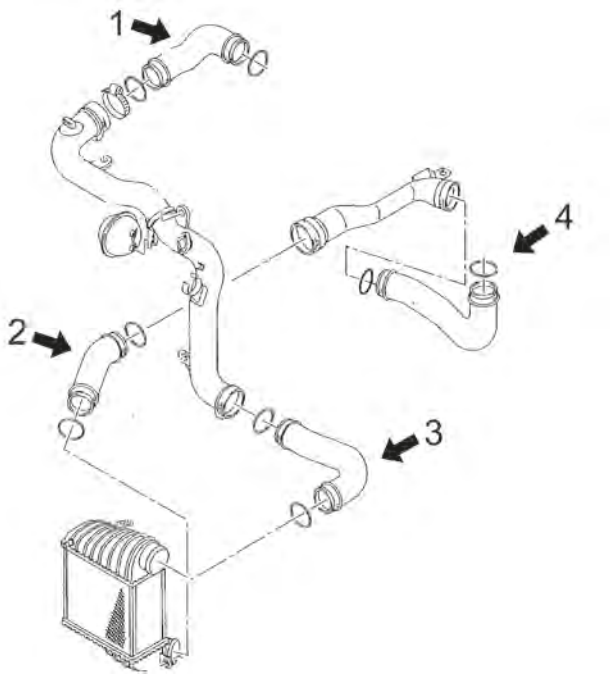

moteur 1.9TDi 100CV (AXR), 130CV (ASZ)

1	09094	tube flexible de tube rigide à collecteur de aspiration 130CH
2	09093	tube flexible de intercooler à tube 130CH
3	09091	tube flexible de intercooler à tube 130CH
4	09248	durit flexible de tube rigide à turbo 130CH
	09723	durit flexible de tube rigide à turbo 100CH

C106M1904TURBOP3 SKODA OCTAVIA I 09/1996 - 12/2010



03711
durit air 1.6

oe: 1J0129684N -- 1J0129684CG



03718
durit air 1.9 TDI

oe: 6K0129684F -- 6K0129684F



07505
durit turbo 1.9 TDI

oe: 1J0145834AB -- 1J0145834AB

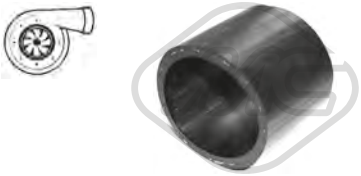

09064
durit turbo [inférieur] 1.9 TDI-1.9 TDI 4x4

oe: 1J0145834A

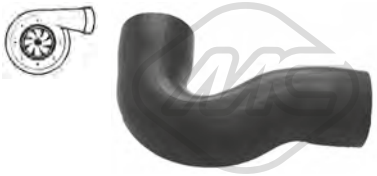

09068
durit turbo 1.9 TDI

oe: 1J0145838B



09069
durit turbo 1.9 TDI

oe: 1J0145828H



09070
durit turbo 1.9 TDI-1.9 TDI 4x4

oe: 1J0145828T



09091
durit turbor σε σωλήνα σκληρό 1.9 TDI

oe: 1J0145834AE



09092
durit turbor σε σωλήνα σκληρό 1.9 TDI

oe: 1J0145834T

© INDUSTRIAL METALCAUCHO, S.L.U.



09093
durit turbor σε σωλήνα σκληρό 1.9 TDI

oe: 1J0145834AA



09094
durit turbo 1.9 TDI

oe: 1J0145838AF -- 1J0145834AF



09248
durit turbor 1.9 TDI

oe: 1J0145822E



09252
durit turbor [supérieur] 1.9 TDI-1.9 TDI 4x4

oe: 6Q0145834



09685
durit turbo 1.8 T

oe: 06A145832C



09686
durit turbo 1.9 TDI-1.9 TDI 4x4

oe: 1J0145828B



09687
durit turbo 1.9 TDI

oe: 1J0145828AA

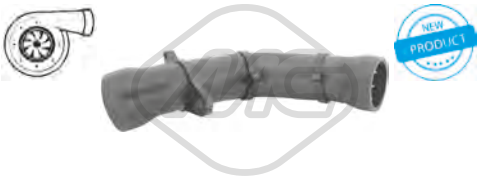

09722
durit turbor σε σωλήνα [supérieur] 1.8 T-1.8 T 4x4-RS 1.8 T

oe: 06A145708B -- 06A145708D



09723
durit turbo 1.9 TDI

oe: 1J0145828AD



09759
durit turbo 1.9 TDI-1.9 TDI 4x4

oe: 1J0145838E



09767
durit turbo 1.9 TDI

oe: 1J0145838T



92155
conduite huile turbo 1.9 TDI

oe: 038145771AH

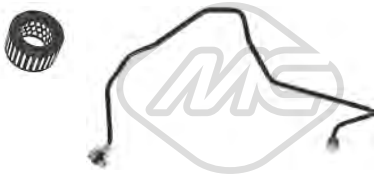

92156
conduite huile turbo 1.9 TDI

oe: 038145771N

© INDUSTRIAL METALCAUCHO, S.L.U.

SUSPENSION AVANT & SUPPORTS DE MOTEUR

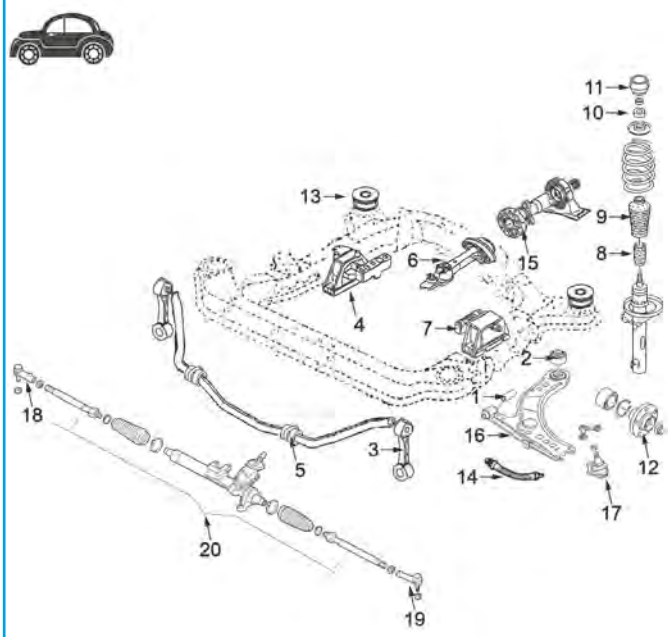

1	00542	silentbloc
2	02963	silentbloc
3	04249	biellette de barre stabilisatrice [métal]
	04250	biellette de barre stabilisatrice [plastique]
4	04186	support moteur à droite 1.6 (100 et 102CH)-1.8-2.0 1.9SDi-1.9TDi
	04368	support moteur à droite 1.4-1.6 (105CH et 16v) - 2.3V5
5	04321	palier de barre stabilisatrice Ø 23 mm
	04369	palier de barre stabilisatrice Ø 20 et 21 mm
6	04133	support moteur arrière
7	04187	support moteur G
8	04298	butée amortisseur
9	04324	cache poussière amortisseur AV
10	04128	roulement support amortisseur
11	04177	support amortisseur avec roulement
12	90063	moyeu de roue devant
13	04134	support sub-chasis arrière
14	96013	flexible de frein AV (435 mm)
15	05468	flector transmission 4Motion (4x4)
16	52012	bras de suspension AV G avec rotule
	52015	bras de suspension AV D avec rotule
	52038	bras de suspension G et D sans rotule
17	53024	rotule de suspension G+E2191E2135:E2216EE2135:E2479
	53025	rotule bras de suspension droite
18	53018	rotule de direction droite 95mm
	53146	rotule de direction droite 75mm
19	53012	rotule de direction gauche 95mm
	53150	rotule de direction gauche 75mm
20	53009	rotule articulation axial 321mm
	53117	rotule articulation axial 338mm

C106M1904SOPDP1 SKODA OCTAVIA I 09/1996 - 12/2010

SUSPENSION ARRIERE

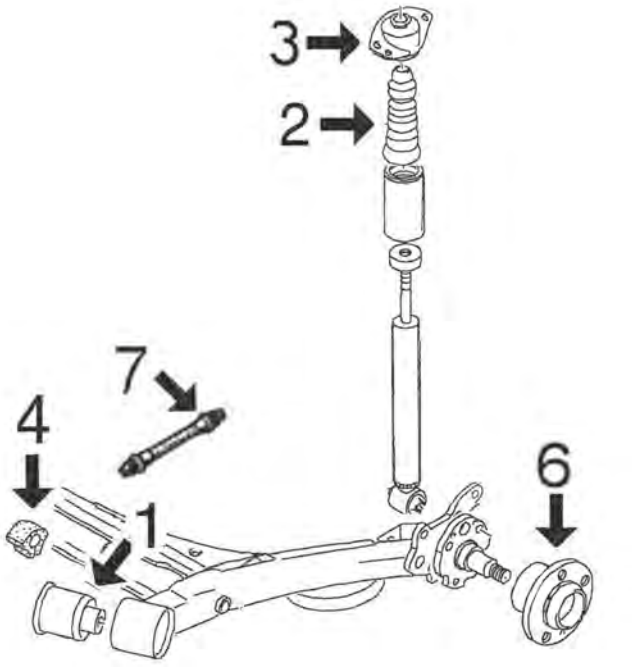

1	04310	silentbloc bras suspension arrière
2	04312	butée amortisseur suspension arrière
3	04311	support amortisseur arrière
4	02824	palier de barre stabilisatrice
6	90521	moyeu de roue arrière
7	96014	flexible frein AR (165 mm)

C106M1904SOPTP1 SKODA OCTAVIA I 09/1996 - 12/2010

© INDUSTRIAL METALCAUCHO, S.L.U.

ARTICULATION PALONIER DE BOITE

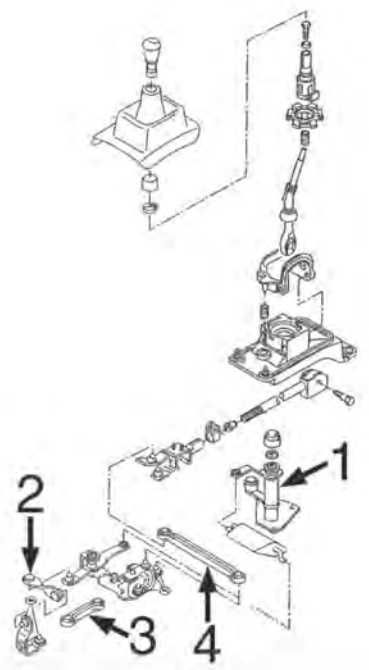

modèles avec changement vitesse par jaugeur 1998-2005:

1	05779	articulacion BV avec rotule
2	04326	biellette de BV
3	04327	biellette de BV
4	04328	biellette de BV

C106M1904APCP1 SKODA OCTAVIA I 09/1996 - 12/2010

ARTICULATION PALONIER DE BOITE

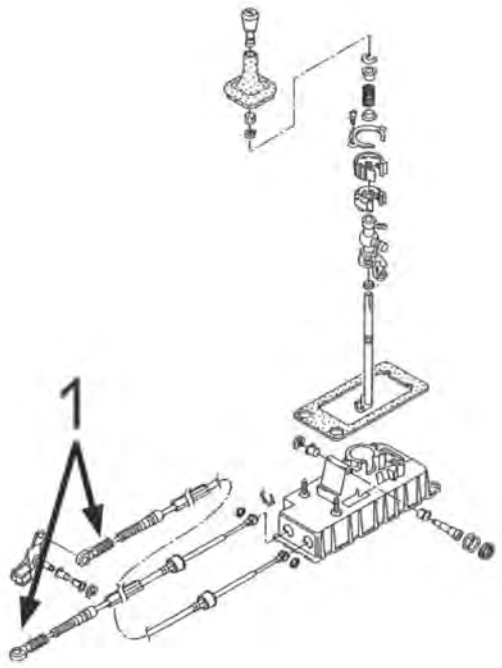

modèles avec changement vitesse par câble depuis 4/'99- :

1	03845	rotule cable, Ø10mm
	03846	rotule cable, Ø8mm
	03899	bague d'étanchéité, moyeu de roue

C106M1904APCP2 SKODA OCTAVIA I 09/1996 - 12/2010



04133
support moteur [arrière] 1.4 16V-1.6-1.8-1.8 20V-1.8 T-1.8 T 4x4-1.9 TDI-2.0-2.0 4x4-RS 1.8 T

oe: 1J0199851N -- 1J0199851M



04186
support moteur [droite] 1.4-1.6-1.8 20V-1.8-1.8 T-1.8 T 4x4-1.9 SDI-1.9 TDI-1.9 TDI 4x4-2.0-2.0 4x4-RS 1.8 T

oe: 1J0199262BE



04187
support moteur [gauche] 1.4 16V-1.6-1.8-1.8 20V-1.8 T-1.8 T 4x4-1.9 SDI-1.9 TDI-1.9 TDI 4x4-2.0-2.0 4x4-RS 1.8 T

oe: 1J0199555AJ -- 1J0199555AH

© INDUSTRIAL METALCAUCHO, S.L.U.

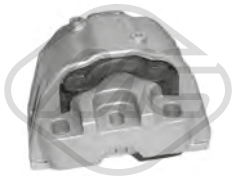

04368
support moteur [droite] 1.4 16V-1.6

oe: 1J0199262BK



04804 Ø 11 mm L: 180| 370 mm
support moteur [arrière] 1.9 TDI

oe: 6Q0199851AP -- 6Q0199851AC



04865
support moteur [droite] 1.9 TDI

oe: 1K0199262AM -- 1K0199262M



04866
support moteur [droite] 1.4 16V

oe: 1K0199262AJ -- 1K0199262T



04867
support moteur [gauche] 1.4 16V

oe: 1K0199555N -- 1K0199555M



04872
biellette support moteur ar [arrière] 1.4 16V-1.6

oe: 1K0199855K



57428
support moteur [droite] 1.9 TDI

oe: 1J0199262CP



57430
support moteur [droite] RS 1.8 T

oe: 1J0199262CL



00542 Ø 12 mm Ø 33 mm L: 54 mm
silentbloc triangle [essieu avant inférieur] 1.4-1.4 16V-1.6-1.8 20V-1.8-1.8 T-1.8 T 4x4-1.9 SDI-1.9 TDI-1.9 TDI 4x4-2.0-2.0 4x4-RS 1.8 T

oe: 357407182

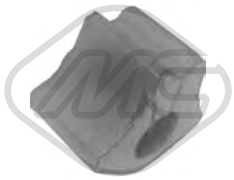

02824 Ø 18 mm
palier barre stabilisatrice [essieu arrière] 1.4-1.4 16V-1.6-1.8-1.8 T-1.8 T 4x4-1.9 SDI-1.9 TDI-2.0-RS 1.8 T

oe: 871511423 -- 871511423



02963 Ø 13 mm Ø 59.8 mm
silentbloc triangle [essieu avant inférieur] 1.4-1.4 16V-1.6-1.8-1.8 T-1.8 T 4x4-1.9 SDI-1.9 TDI-2.0-RS 1.8 T

oe: 6R0407181B -- 1J0407181



04134 Ø 18 mm Ø 51 mm
support moteur [essieu arrière] 1.4-1.4 16V-1.6-1.8 20V-1.8-1.8 T-1.8 T 4x4-1.9 SDI-1.9 TDI-1.9 TDI 4x4-2.0-2.0 4x4-RS 1.8 T

oe: 1J0199429 -- 1J0199429



04249 Ø 10,5 mm L: 105 mm
biellette embout barre stabilisatrice [essieu avant] 1.4-1.4 16V-1.6-1.8 20V-1.8-1.8 T-1.8 T 4x4-1.9 SDI-1.9 TDI-1.9 TDI 4x4-2.0-2.0 4x4-RS 1.8 T

oe: 1J0411315G -- 1J0411315G



04250 Ø 10,5 mm L: 105 mm
biellette embout barre stabilisatrice [essieu avant] 1.4-1.4 16V-1.6-1.8 20V-1.8-1.8 T-1.8 T 4x4-1.9 SDI-1.9 TDI-1.9 TDI 4x4-2.0-2.0 4x4-RS 1.8 T

oe: 1J0411315J -- 1J0411315C



04310 Ø 12 mm
silentbloc bras de suspension [essieu arrière] 1.4-1.4 16V-1.6-1.8 20V-1.8-1.8 T-1.9 SDI-1.9 TDI-2.0-RS 1.8 T

oe: 6R0501541A -- 1J0501541C



04321 Ø 23 mm
palier barre stabilisatrice [essieu avant] 1.4-1.4 16V-1.6-1.8 20V-1.8-1.8 T-1.8 T 4x4-1.9 SDI-1.9 TDI-1.9 TDI 4x4-2.0-2.0 4x4-RS 1.8 T

oe: 1J0411314T



04369 Ø 20|21 mm
palier barre stabilisatrice [essieu avant] 1.4-1.4 16V-1.6-1.8 20V-1.8-1.8 T-1.8 T 4x4-1.9 SDI-1.9 TDI-1.9 TDI 4x4-2.0-2.0 4x4-RS 1.8 T

oe: 1J0411314R -- 1J0411314C



04864 Ø 12 mm Ø 28|48 mm
silentbloc triangle [avant des deux côtés de l'essieu avant] 1.6

oe: 1K0407182A -- 5Q0407182A

© INDUSTRIAL METALCAUCHO, S.L.U.



04875 Ø 12 mm Ø 69 mm
silentbloc pont [essieu arrière] 1.4-1.4 16V-1.6-1.8 20V-1.8-1.8 T-1.9 SDI-1.9 TDI-2.0-RS 1.8 T

oe: 1J0501541D -- 1J0501541D



05360 Ø 12 mm Ø 59 mm
silentbloc [essieu arrière] 1.9 TDI

oe: 1K0505541C -- 1K0505541D

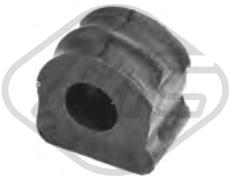

06448 Ø 17 mm
palier barre stabilisatrice [avant] 1.4-1.4 16V-1.6-1.8 T-1.8 T 4x4-1.9 SDI-1.9 TDI-1.9 TDI 4x4-2.0-2.0 4x4-RS 1.8 T

oe: 1J0411314S -- 1J0411314



52012
bras de suspension [essieu avant gauche] 1.4-1.4 16V-1.6-1.8 20V-1.8-1.8 T-1.8 T 4x4-1.9 SDI-1.9 TDI-1.9 TDI 4x4-2.0-2.0 4x4-RS 1.8 T

oe: 1J0407365C -- 1J0407151C



52015
bras de suspension [essieu avant droit] 1.4-1.4 16V-1.6-1.8 20V-1.8-1.8 T-1.8 T 4x4-1.9 SDI-1.9 TDI-1.9 TDI 4x4-2.0-2.0 4x4-RS 1.8 T

oe: 1J0407366C -- 1J0407151C



52038
bras de suspension [des deux côtés de l'essieu avant] 1.4-1.4 16V-1.6-1.8 20V-1.8-1.8 T-1.8 T 4x4-1.9 SDI-1.9 TDI-1.9 TDI 4x4-2.0-2.0 4x4-RS 1.8 T

oe: 1J0407151C



53024 Ø 18 mm
rotule de suspension [essieu avant gauche] 1.4-1.4 16V-1.6-1.8 20V-1.8-1.8 T-1.8 T 4x4-1.9 SDI-1.9 TDI-1.9 TDI 4x4-2.0-2.0 4x4-RS 1.8 T

oe: 1J0407365C -- 1J0407365H



53025 Ø 18 mm
rotule de suspension [essieu avant droit] 1.4-1.4 16V-1.6-1.8 20V-1.8-1.8 T-1.8 T 4x4-1.9 SDI-1.9 TDI-1.9 TDI 4x4-2.0-2.0 4x4-RS 1.8 T

oe: 1J0407366H -- 1J0407366C



04128 Ø 14,5 mm
roulement support amortisseur [essieu avant] 1.4-1.4 16V-1.6-1.8 20V-1.8 T-1.8-1.8 T 4x4-1.9 TDI-1.9 SDI-1.9 TDI 4x4-2.0-RS 1.8 T

oe: 357412249A -- 357412249



04177 Ø 14,2 mm Ø 83 mm
support amortisseur [essieu avant] 1.4-1.4 16V-1.6-1.8 20V-1.8-1.8 T-1.8 T 4x4-1.9 SDI-1.9 TDI-1.9 TDI 4x4-2.0-2.0 4x4-RS 1.8 T

oe: 1J0412331C



04254
butée amortisseur [essieu avant] 1.4-1.4 16V-1.6-1.8 20V-1.8-1.8 T-1.8 T 4x4-1.9 SDI-1.9 TDI-1.9 TDI 4x4-2.0-2.0 4x4-RS 1.8 T

oe: 357412303F -- 357412303F



04298
butée amortisseur [essieu avant] 1.4-1.4 16V-1.6-1.8 20V-1.8-1.8 T-1.8 T 4x4-1.9 SDI-1.9 TDI-1.9 TDI 4x4-2.0-2.0 4x4-RS 1.8 T

oe: 1H0412303B

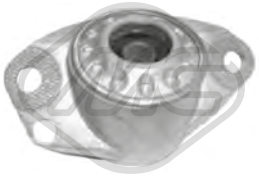

04311
support amortisseur [essieu arrière] 1.4-1.4 16V-1.6-1.8 20V-1.8-1.8 T-1.9 SDI-1.9 TDI-1.9 TDI 4x4-2.0-RS 1.8 T

oe: 1J0513353B



04312
butée amortisseur [essieu arrière] 1.4-1.4 16V-1.6-1.8 20V-1.8-1.8 T-1.8 T 4x4-1.9 SDI-1.9 TDI-1.9 TDI 4x4-2.0-2.0 4x4-RS 1.8 T

oe: 1J0512131B -- 1J0512131



04789 Ø 68 mm Ø 111 mm
roulement support amortisseur [essieu avant] 1.4 16V-1.9 TDI

oe: 6N0412249C -- 6N0412249B



05364
butée amortisseur [essieu arrière] 1.4-1.4 16V-1.6-1.8 20V-1.8-1.8 T-1.8 T 4x4-1.9 SDI-1.9 TDI-1.9 TDI 4x4-2.0-2.0 4x4-RS 1.8 T

oe: 3C0511359



06242 Ø 27,5 mm Ø 56 mm
jeu soufflet butée amortisseur [essieu avant] 1.9 TDI

oe: 1K0412303B -- 6N0412303A



06261
jeu soufflet butée amortisseur [des deux côtés de l'essieu avant] 1.4-1.4 16V-1.6-1.8 20V-1.8 T-1.8 T 4x4-1.9 SDI-1.9 TDI-1.9 TDI 4x4-2.0-2.0 4x4-RS 1.8 T

oe: 357413175A -- 357413175A

© INDUSTRIAL METALCAUCHO, S.L.U.



Longueur du filetage [mm]: 27

04248 Filetage [mm]:: M 14 x 1,5

ecrou de roue [essieu avant] 1.4-1.4 16V-1.6-1.8-1.8 T-1.8 T 4x4-1.9 SDI-1.9 TDI-2.0-RS 1.8 T

oe: WHT002437 -- 8D0601139D



Ø 126.5 mm

Nombre de dents: 36

90063 H: 74 mm

moyeu de roue [essieu avant] 1.4-1.4 16V-1.6-1.8 20V-1.8-1.8 T-1.8 T 4x4-1.9 SDI-1.9 TDI-1.9 TDI 4x4-2.0-2.0 4x4-RS 1.8 T

oe: 1J0407613B -- 1J0407613G



Ø 120 mm

90203 H: 42.3 mm

moyeu de roue [des deux côtés du pont arrière] 1.4-1.4 16V-1.6-1.8 20V-1.8-1.8 T-1.9 SDI-1.9 TDI-2.0-RS 1.8 T

oe: 1J0598477



Ø 120 mm

90521 H: 63.7 mm

moyeu de roue [essieu arrière] 1.6-1.8-1.8 T-1.9 SDI-1.9 TDI

oe: 1J0598477 -- 1J0501477A



74008 Ø 74 mm

kit de roulements de roue [essieu arrière] 1.4-1.4 16V-1.6-1.8 20V-1.8-1.8 T-1.8 T 4x4-1.9 SDI-1.9 TDI-1.9 TDI 4x4-2.0-2.0 4x4-RS 1.8 T

oe: 1J0598625 -- 1J0498625



96013 L: 470 mm

flexible de frein [des deux côtés de l'essieu avant] 1.4-1.4 16V-1.6-1.8 20V-1.8-1.8 T-1.8 T 4x4-1.9 SDI-1.9 TDI-1.9 TDI 4x4-2.0-RS 1.8 T

oe: 1J0611701



96014 L: 165 mm

flexible de frein [des deux côtés du pont arrière] 1.4-1.4 16V-1.6-1.8 20V-1.8-1.8 T-1.8 T 4x4-1.9 SDI-1.9 TDI-1.9 TDI 4x4-2.0-2.0 4x4-RS 1.8 T

oe: 6X0611775B -- 6X0611775A



Ø 24 - 57 mm

01069 kit

kit soufflet transmission [du côté boîte de vitesses des deux côtés de l'essieu avant]

oe: 701498201 -- 7M0498201



Ø 29 - 95 mm

01102 kit **00077**

kit soufflet transmission [côté roue des deux côtés de l'essieu avant]

oe: 3B0498203B -- 1J0498203A



Ø 27 - 94 mm

01106 kit

kit soufflet transmission [du côté boîte de vitesses des deux côtés du pont arrière des deux côtés de l'essieu avant] 1.4 16V-1.6-1.9 SDI

oe: 6QE498201A -- 6Q0498201A



Ø 22 - 70 mm

01177 kit **00177**

kit soufflet transmission [du côté boîte de vitesses des deux côtés de l'essieu avant]

oe: 8E0498201B



Ø 21 - 100 mm

01188 kit

kit soufflet transmission [du côté boîte de vitesses des deux côtés du pont arrière des deux côtés de l'essieu avant]

oe: 1J0498201C -- 191498201C



Ø 24 - 100 mm

01190 kit

kit soufflet transmission [côté roue]

oe:



Ø 21 - 100 mm

01192 kit

kit soufflet transmission [du côté boîte de vitesses des deux côtés du pont arrière des deux côtés de l'essieu avant]

oe: 1K0498201 -- 191498202A



Ø 26 - 87 mm

01297 kit **00297**

kit soufflet transmission [côté roue des deux côtés de l'essieu avant] 1.6-1.8-1.8 20V-1.8 T-1.8 T 4x4-1.9 TDI-1.9 TDI 4x4-2.0-2.0 4x4-RS 1.8 T

oe: 6Q0498203A -- 2303398NK01



Ø 24 - 100 mm

01560 kit

kit soufflet transmission [du côté boîte de vitesses]

oe: 321407283A -- 321407283A

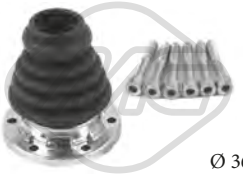

Ø 36 - 100 mm

01637 kit

kit soufflet transmission [du côté boîte de vitesses des deux côtés de l'essieu avant] 1.8-1.8 20V-1.8 T-1.8 T 4x4-1.9 TDI-1.9 TDI 4x4-2.0-2.0 4x4-RS 1.8 T

oe: 191407283 -- 1J0498201A



Ø 26 - 78 mm

01921 kit **00921**

kit soufflet transmission [des deux côtés du pont arrière côté roue des deux côtés de l'essieu avant] eje delantero, ambos lados

oe: 6N0498203

© INDUSTRIAL METALCAUCHO, S.L.U.

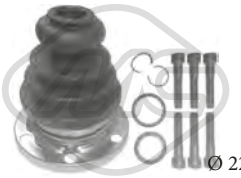

Ø 22 - 107 mm

02308 kit

kit soufflet transmission [du côté boîte de vitesses]

oe: 443498201E -- 443498201B



Ø 28 - 67 mm

11026 kit **10026**

kit soufflet transmission [du côté boîte de vitesses des deux côtés du pont arrière des deux côtés de l'essieu avant] 1.9 TDI 4x4

oe: 1K0498201H -- 5N0498201



Ø 18 - 100 mm

11028 kit **10028**

kit soufflet transmission [du côté boîte de vitesses des deux côtés de l'essieu avant] 1.8-1.8 20V-1.8 T-1.9 TDI

oe: 1J0498201



Ø 29 - 96 mm

11037 kit **10037**

kit soufflet transmission [côté roue des deux côtés de l'essieu avant] 1.9 TDI-1.9 TDI 4x4

oe: 3B0498203E -- 1K0498203A



Ø 27 - 71 mm

11052 kit **10052**

kit soufflet transmission [du côté boîte de vitesses des deux côtés de l'essieu avant] 1.6-1.8-1.8 20V-1.8 T-1.8 T 4x4-1.9 TDI-2.0-RS 1.8 T

oe: 1J0498201J -- 1J0498201J



Ø 28 - 100 mm

11059 kit

kit soufflet transmission [du côté boîte de vitesses des deux côtés du pont arrière des deux côtés de l'essieu avant] 1.6-1.8-1.8 20V-1.8 T-1.9 SDI-1.9 TDI

oe: 893498201 -- 321498201E



Ø 25 - 86 mm

11146 kit **10146**

kit soufflet transmission [côté roue des deux côtés de l'essieu avant] 1.4-1.4 16V-1.6-1.8 20V-1.8-1.8 T-1.8 T 4x4-1.9 SDI-1.9 TDI-1.9 TDI 4x4-2.0-2.0 4x4-RS 1.8 T

oe: 1H0498203 -- 1H0498203



Ø 16 - 49 mm

01479 kit **00479**

kit soufflet crémaillère direction 1.4-1.4 16V-1.6-1.8 20V-1.8-1.8 T-1.8 T 4x4-1.9 SDI-1.9 TDI-1.9 TDI 4x4-2.0-2.0 4x4-RS 1.8 T

oe: 1J0422831 -- 1K0423831A



04324

soufflet amortisseur [avant] 1.4-1.4 16V-1.6-1.8 20V-1.8-1.8 T-1.8 T 4x4-1.9 SDI-1.9 TDI-1.9 TDI 4x4-2.0-2.0 4x4-RS 1.8 T

oe: 357413175A -- 357413175A



05468

flector transmission [avant] 1.9 TDI 4x4

oe: 1J0521127A



04405 Ø 143 mm - 6 gorges

poulie vilebrequin avec amortisseur de vibrations 1.8-1.8 20V-1.8 T-1.8 T 4x4-2.0-2.0 4x4-RS 1.8 T

oe: 06A105243E

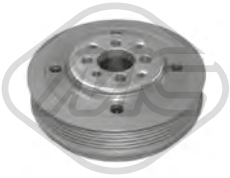

04421 Ø 143 mm - 6 gorges

poulie vilebrequin avec amortisseur de vibrations 1.9 SDI-1.9 TDI-1.9 TDI 4x4

oe: 038105243



04480 Ø 143 mm - 6 gorges

poulie vilebrequin avec amortisseur de vibrations 1.9 SDI-1.9 TDI-1.9 TDI 4x4

oe: 038105243E -- 03G105243C



04756 Ø 8 mm Ø 90 mm

galet guide alternateur 1.4

oe: 037145278A -- 037145276



04767 Ø 8 mm Ø 65 mm

galet guide alternateur 1.9 SDI-1.9 TDI-1.9 TDI 4x4

oe: 038145276



04769 Ø 8 mm Ø 75.5 mm

galet guide alternateur

oe: 038145283A -- 038145278



04770 Ø 70 mm

galet tendeur alternateur 1.4 16V-1.6

oe: 030145299C -- 030145299F



04771 Ø 70 mm

galet tendeur alternateur 1.4

oe: 028145278M

© INDUSTRIAL METALCAUCHO, S.L.U.



04922 Ø 17 mm Ø 70 mm
galet guide alternateur 1.9 SDI

oe:



04923 Ø 6 mm Ø 65.5 mm
galet tendeur alternateur 1.4

oe: 028903315P



04944
galet tendeur alternateur 1.9 SDI-1.9 TDI-1.9 TDI 4x4

oe: 038903315C



04968 Ø 17 mm Ø 76 mm
galet guide alternateur

oe:



04997 Ø 23 mm Ø 55.9 mm - 6 gorges
poulie alternateur 1.6-1.8 T-1.8 T 4x4-1.9 SDI-1.9 TDI-2.0-RS 1.8 T

oe: 038903119T -- 038903119A



04999 Ø 17 mm Ø 56 mm - 6 gorges
poulie alternateur 1.6-1.8 T-1.9 SDI-1.9 TDI

oe: 038903119



05009
galet tendeur alternateur 1.4 16V-1.6

oe: 032145299A

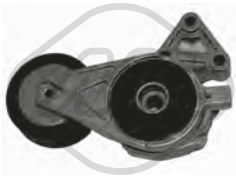

05010 Ø 70 mm
galet tendeur alternateur 1.6-1.8-1.8 20V-1.8 T-1.8 T 4x4-2.0-2.0 4x4-RS 1.8 T

oe: 06A903315D -- 06A903315E

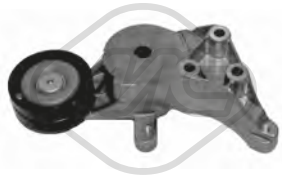

05039
galet tendeur alternateur 1.9 SDI-1.9 TDI-1.9 TDI 4x4

oe: 038903315A -- 038903315E



05044
galet tendeur alternateur

oe: 038903315P -- 038903315D



05423 Ø 76,0 mm
galet tendeur alternateur 1.4 16V-1.6

oe: 032145276



05425
galet tendeur alternateur 1.9 TDI-1.9 TDI 4x4

oe: 038903315F -- 038903315AE



06280 Ø 56,0 mm
poulie de renvoi 1.4 16V

oe: 36109244J -- 36109244D



06281 Ø 8 mm Ø 40 mm
poulie de renvoi 1.9 TDI-1.9 TDI 4x4

oe: 38109244N -- 38109244J



06282 Ø 72 mm
galet tendeur alternateur 1.6-2.0-2.0 4x4

oe: 6A109479F -- 6A109479C



06283 Ø 60 mm
galet tendeur alternateur 1.4-1.4 16V-1.6-1.8 T-1.8 T 4x4-1.9 SDI-1.9 TDI-1.9 TDI 4x4-2.0-2.0 4x4-RS 1.8 T

oe: 036109243AG



06284 Ø 8,0 mm Ø 60,0 mm
galet tendeur alternateur 1.4 16V

oe: 36109243R -- 36109243L



06287 Ø 8,0 mm Ø 28,0 mm
galet inverseur 1.9 SDI-1.9 TDI-1.9 TDI 4x4

oe: 58109244 -- 3L109244D

© INDUSTRIAL METALCAUCHO, S.L.U.



03720
jeu couvres courroie [supérieur] 1.6-2.0-2.0 4x4

oe: 06A109108B -- 06A109108B



05696 Nombre de dents: 52
roue dentée, arbre à came 1.6

oe: 06A109111B -- 06A109111B

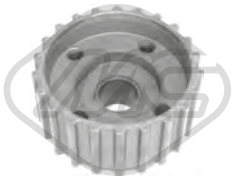

05698 Nombre de dents: 22
roue dentée, vilebrequin 1.9 SDI-1.9 TDI-1.9 TDI 4x4

oe: 038105263E



05706 Nombre de dents: 22
roue dentée, vilebrequin 1.9 TDI

oe: 038105263F



05961 Nombre de dents: 26
roue dentée, vilebrequin 1.4-1.6-1.8 20V-1.8-1.8 T-2.0-2.0 4x4

oe: 06A105263E



03823
vase expansion direction assistée 1.4-1.4 16V-1.6-1.8 20V-1.8-1.8 T-1.8 T 4x4-1.9 SDI-1.9 TDI-1.9 TDI 4x4-2.0-RS 1.8 T

oe: 1J0422371C



53009 L: 321 mm
axe de bielle [des deux côtés de l'essieu avant] 1.4-1.4 16V-1.6-1.8 20V-1.8-1.8 T-1.8 T 4x4-1.9 SDI-1.9 TDI-1.9 TDI 4x4-2.0-2.0 4x4-RS 1.8 T

oe: 1J0422807E -- 1J0422807B



53012 L: 95 mm
rotule de direction [essieu avant gauche] 1.4-1.4 16V-1.6-1.8 20V-1.8-1.8 T-1.8 T 4x4-1.9 SDI-1.9 TDI-1.9 TDI 4x4-2.0-2.0 4x4-RS 1.8 T

oe: 1J0422811B



53018 L: 95 mm
rotule de direction [essieu avant droit] 1.4-1.4 16V-1.6-1.8 20V-1.8-1.8 T-1.8 T 4x4-1.9 SDI-1.9 TDI-1.9 TDI 4x4-2.0-2.0 4x4-RS 1.8 T

oe: 1J0422812B

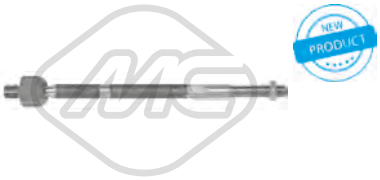

53117 L: 338 mm
axe de bielle [des deux côtés de l'essieu avant] 1.4-1.4 16V-1.6-1.8-1.8 T-1.8 T 4x4-1.9 SDI-1.9 TDI-2.0-RS 1.8 T

oe: 1J0422821A -- 1J0411807A



53146 L: 75 mm
rotule de direction [essieu avant droit] 1.4-1.4 16V-1.6-1.8-1.8 T-1.8 T 4x4-1.9 SDI-1.9 TDI-2.0-RS 1.8 T

oe: 1J0422812A



53150 L: 75 mm
rotule de direction [essieu avant gauche] 1.4-1.4 16V-1.6-1.8-1.8 T-1.8 T 4x4-1.9 SDI-1.9 TDI-2.0-RS 1.8 T

oe: 1J0422811A

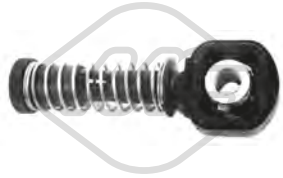

03845 Ø 10 mm
tirette à cable BV 1.4-1.4 16V-1.6-1.8 T-1.8 T 4x4-1.8-1.9 SDI-1.9 TDI-1.9 TDI 4x4-2.0-RS 1.8 T

oe: 1J0711761B



03846 Ø 8 mm
tirette à cable BV 1.4-1.4 16V-1.6-1.8 T-1.8 T 4x4-1.8-1.9 SDI-1.9 TDI-1.9 TDI 4x4-2.0-RS 1.8 T

oe: 1J0711761C



03899
tirette à cable BV 1.4-1.4 16V-1.6-1.8-1.8 T-1.8 T 4x4-1.9 SDI-1.9 TDI-2.0-RS 1.8 T

oe: 1J0711761A



04326
biellette de BV 1.4-1.4 16V-1.6-1.8 20V-1.8-1.8 T-1.8 T 4x4-1.9 SDI-1.9 TDI-1.9 TDI 4x4-2.0-2.0 4x4-RS 1.8 T

oe: 1J0711183D



04327
biellette de BV [avant] 1.4-1.4 16V-1.6-1.8 20V-1.8 T-1.8-1.8 T 4x4-1.9 SDI-1.9 TDI-1.9 TDI 4x4-2.0-2.0 4x4-RS 1.8 T

oe: 1J0711596E

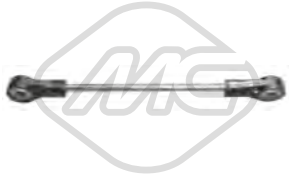

04328 L: 205 mm
biellette de BV [transversal] 1.4-1.4 16V-1.6-1.8 20V-1.8 T-1.8-1.8 T 4x4-1.9 SDI-1.9 TDI-1.9 TDI 4x4-2.0-2.0 4x4-RS 1.8 T

oe: 1J0711803C

© INDUSTRIAL METALCAUCHO, S.L.U.

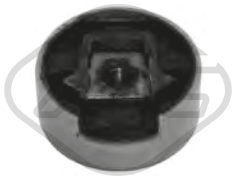

04860
silentbloc [supérieur] 1.8 T

oe: 1K0199868 -- 1K0199313AQ



05779
articulacion BV 1.6-1.8 20V-1.9 SDI-1.9 TDI

oe: 1J0711076G



03691
levier de vitesse (cde à cable) 1.4-1.8 20V-1.8-1.8 T-1.8 T 4x4-1.9 TDI-1.9 TDI 4x4

oe: 1J0711256 -- 1J0711256



04772
fourchette de débrayage 1.4 16V-1.6-1.9 SDI

oe: 020141723C



05933
cylindre émetteur 1.4-1.4 16V-1.6-1.8 20V-1.8-1.8 T-1.8 T 4x4-1.9 SDI-1.9 TDI-1.9 TDI 4x4-2.0-2.0 4x4-RS 1.8 T

oe: 1J1721388D -- 1J1721388F



06120
cylindre récepteur

oe: 1J0721261E -- 1J0721261F

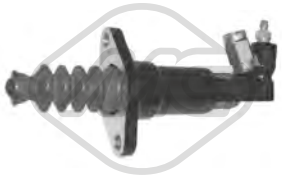

06121
cylindre récepteur 1.4-1.4 16V-1.6-1.8 20V-1.8-1.8 T-1.8 T 4x4-1.9 SDI-1.9 TDI-1.9 TDI 4x4-2.0-2.0 4x4-RS 1.8 T

oe: 1J0721261J -- 1J0721261H



06123
cylindre récepteur

oe: 6QE721261 -- 6Q0721261D



02426
support echappement

oe: 1142851 -- 1142851



04098
support echappement [arrière] 1.4-1.4 16V-1.6-1.8 20V-1.8-1.8 T-1.8 T 4x4-1.9 SDI-1.9 TDI-1.9 TDI 4x4-2.0-2.0 4x4-RS 1.8 T

oe: 1J0253144J -- 1J0253144J



04121
support echappement [centre] 1.9 SDI-1.9 TDI-1.9 TDI 4x4

oe: 1J0253144H -- 1J0253144H



04122
support echappement 1.4-1.4 16V-1.6-1.8 20V-1.8-1.8 T-1.9 SDI-1.9 TDI-2.0-RS 1.8 T

oe: 1J0253144Q -- 1J0253144



04123
support echappement 1.9 SDI

oe: 1J0253144G



04364
support catalyseur [Silencieux avant]

oe: 1H0253144E



04869
support echappement [essieu arrière] 1.6-1.8-1.8 20V-1.9 TDI-1.9 SDI

oe: 1K0253144AH



41012
support d'échappement 1.4-1.4 16V-1.6-1.8 20V-1.8-1.8 T-1.8 T 4x4-1.9 SDI-1.9 TDI-1.9 TDI 4x4-2.0-2.0 4x4-RS 1.8 T

oe: 1J0253144J -- 1J0253144J

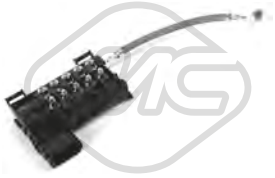

03885
boîte à fusibles

oe: 1J0937617D



03887 L: 100 mm
boîte à fusibles 1.4-1.4 16V-1.6-1.8 20V-1.8-1.8 T-1.8 T 4x4-1.9 SDI-1.9 TDI-1.9 TDI 4x4-2.0-2.0 4x4-RS 1.8 T

oe: 1J0937617B

© INDUSTRIAL METALCAUCHO, S.L.U.



03888 L: 60 mm
boîte à fusibles 1.4-1.4 16V-1.6-1.8-1.8 T-1.8 T 4x4-1.9 SDI-1.9 TDI-2.0-RS 1.8 T

oe: 1J0937617C

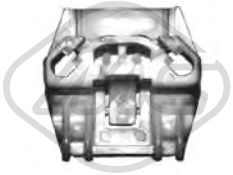

03575
jeu d'agrafes [côté conducteur + passager av.] 1.4-1.4 16V-1.6-1.8-1.8 T-1.8 T 4x4-1.9 SDI-1.9 TDI-2.0-RS 1.8 T

oe: 1J5839730L -- 1J5839729L

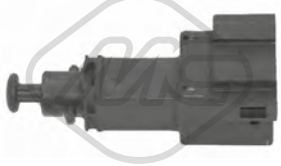

03731
interrupteur feux de frein 1.4-1.4 16V-1.6-1.8 20V-1.8-1.8 T-1.8 T 4x4-1.9 SDI-1.9 TDI-1.9 TDI 4x4-2.0-2.0 4x4-RS 1.8 T

oe: 1J0945511A

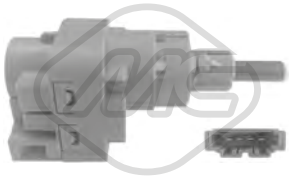

03738
interrupteur feux de frein 1.4-1.4 16V-1.6-1.8 T-1.8 T 4x4-1.9 SDI-1.9 TDI-2.0-RS 1.8 T

oe: 1C0945511A -- 1J0945511D



03739
interrupteur feux de frein 1.4-1.4 16V-1.6-1.8 20V-1.8-1.8 T-1.8 T 4x4-1.9 SDI-1.9 TDI-1.9 TDI 4x4-2.0-2.0 4x4-RS 1.8 T

oe: 191945515A -- 191945515



02059
pompe lave-glaces 1.4 16V-1.6-1.8 20V-1.8 T-1.8 T 4x4-1.9 SDI-1.9 TDI-1.9 TDI 4x4-2.0-2.0 4x4-RS 1.8 T

oe: 1T0955651A -- 1K6955651



02062
pompe lave-glaces 1.4-1.4 16V-1.6-1.8 20V-1.8-1.8 T-1.8 T 4x4-1.9 SDI-1.9 TDI-1.9 TDI 4x4-2.0-2.0 4x4-RS 1.8 T

oe: 1T0955651 -- 1K5955651

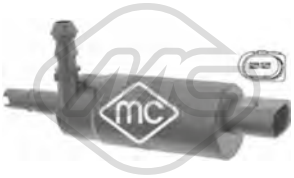

02075
pompe à eau phares 1.4-1.4 16V-1.6-1.8 20V-1.8-1.8 T-1.8 T 4x4-1.9 SDI-1.9 TDI-1.9 TDI 4x4-2.0-2.0 4x4-RS 1.8 T

oe: 3B7955681



68500
capteur niveau lave-glace 1.4-1.4 16V-1.6-1.8 20V-1.8-1.8 T-1.8 T 4x4-1.9 SDI-1.9 TDI-1.9 TDI 4x4-2.0-2.0 4x4-RS 1.8 T

oe: 7M0919376



50097 L: 70 mm
capteur ABS Capteur passif [essieu avant gauche] 1.4-1.4 16V-1.6-1.8 20V-1.8-1.8 T-1.8 T 4x4-1.9 SDI-1.9 TDI-1.9 TDI 4x4-2.0-2.0 4x4-RS 1.8 T

oe: 1J0927803 -- 1H0927807

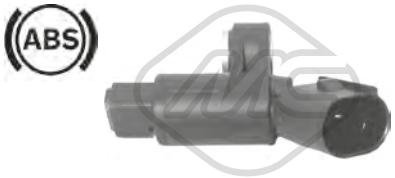

50098 L: 70 mm
capteur ABS Capteur passif [essieu avant droit] 1.4-1.4 16V-1.6-1.8 20V-1.8-1.8 T-1.8 T 4x4-1.9 SDI-1.9 TDI-1.9 TDI 4x4-2.0-2.0 4x4-RS 1.8 T

oe: 1J0927804 -- 1H0927808

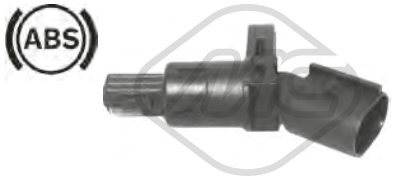

50099 L: 70 mm
capteur ABS Capteur passif [des deux côtés du pont arrière] 1.4-1.4 16V-1.6-1.8 20V-1.8-1.8 T-1.9 SDI-1.9 TDI-1.9 TDI 4x4-2.0-2.0 4x4-RS 1.8 T

oe: 1J0927807B

© INDUSTRIAL METALCAUCHO, S.L.U.

CIRCUIT D'EAU

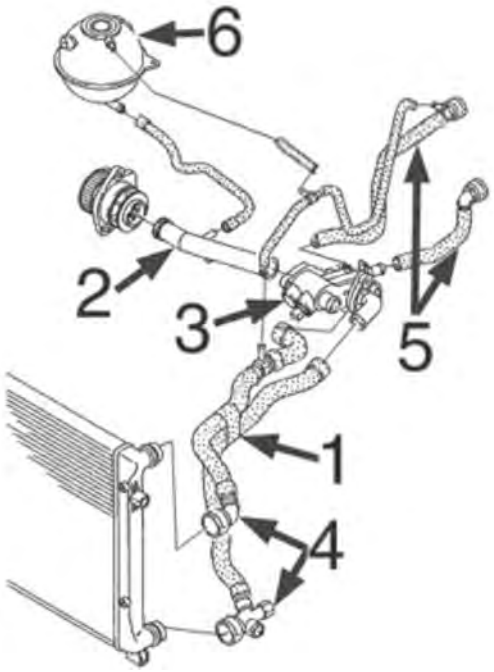

moteur essence 1.4/16v

2	03916	durit refroidissement
6	03817	vase d'expansion

C106M5120CAP1 SKODA OCTAVIA II 02/2004 - 06/2013

CIRCUIT D'EAU

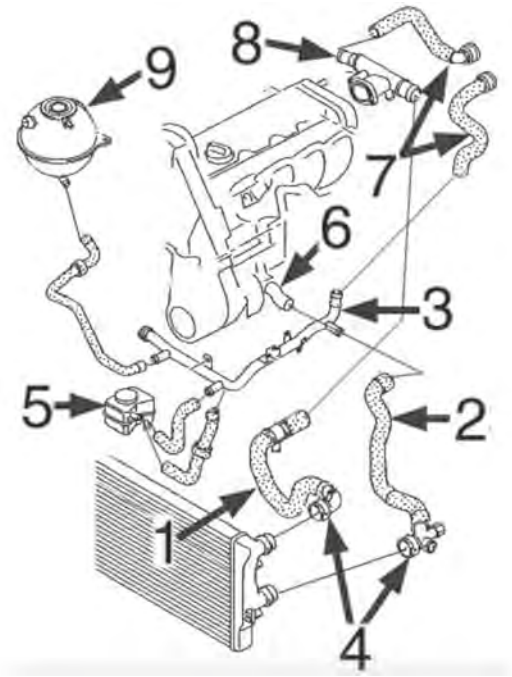

moteur essence 1.6/8v-102 CV :

2	09522	durit radiateur inf.
3	03223	durit refroidissement
5	05378	radiateur d'huile
6	03597	buse en bloque
8	03914	bride liquide refroidissement culasse (lateral)
9	03817	vase d'expansion

C106M5120CAP2 SKODA OCTAVIA II 02/2004 - 06/2013

© INDUSTRIAL METALCAUCHO, S.L.U.

CIRCUIT D'EAU

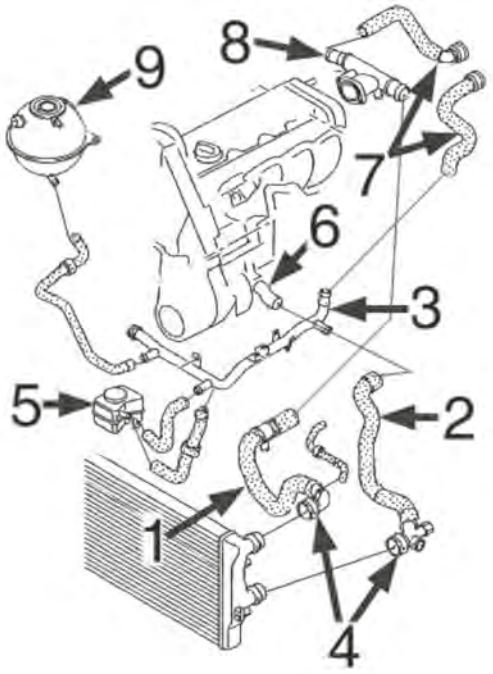

moteurs diesel 1.9TDi-2.0TDi ::

1	09526	durit superior radiateur 1.9TDi-2.0TDi
2	09527	durit plus bas radiateur 2.0TDi
	09528	durit plus bas radiateur 1.9TDi
3	03224	tube d'eau métallique 1.9TDi
	03225	tube d'eau métallique 2.0TDi
5	05380	radiateur d'huile
6	03597	bride liquide refroidissement 1.9TDi
	03917	bride liquide refroidissement 2.0TDi
8	03591	bride liquide refroidissement lateral 1.9TDi
	03893	bride liquide refroidissement lateral 2.0TDi
9	03817	vase d'expansion

C106MS120CAP3 SKODA OCTAVIA II 02/2004 - 06/2013



01193
bride liquide refroidissement OCTAVIAII 1.9 TDI

oe: 038121132D -- 3M218B011AA



02110 Ø 19,6 mm
joint torique 1.2 TSI-1.4-1.4 TSI-1.6-1.6 FSI-1.6 TDI-1.6 TDI 4x4-1.8 TSI-1.8 TSI 4x4-1.9 TDI-1.9 TDI 4x4-2.0 FSI-2.0 RS-2.0 TDI-2.0 FSI 4x4-2.0 TDI 16V-2.0 TDI RS-2.0 TDI 16V 4x4-2.0 TDI 4x4
oe: N90316802

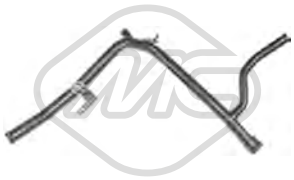

03223
tube d'eau métallique 1.6

oe: 06A121065DP -- 06A121065CB



03224
tube d'eau métallique 1.9 TDI

oe: 038121065CS



03225
tube d'eau métallique 2.0 TDI 16V-2.0 TDI

oe: 03G121065H



03257
couvercle thermostat [Thermostat] 1.6 FSI

oe: 03C121121C -- 03C121121B



03258
couvercle thermostat 1.2 TSI-1.4-1.4 TSI-1.6-1.6 TDI-1.8 TSI-2.0 TDI

oe: 032121121K



03518
thermostat 87 °C 2.0 FSI-2.0 FSI 4x4-2.0 RS

oe: 06F121111F



03557
bride de liquide refroidissement 1.8 TSI-1.8 TSI 4x4-2.0 RS

oe: 06J121132D -- 06J121132G



03573 Ø 63 mm
bouchon vase d'expansion 1.4

oe: 1J0121321 -- 1J0121321



03591
bride liquide refroidissement OCTAVIAII 1.9 TDI

oe: 038121133 -- 038121132C



03592
kit thermostat 87 °C OCTAVIAII 1.4

oe: 032121110B



03597
bride liquide refroidissement OCTAVIAII 1.6

oe: 06A121121C -- 038121121D



03635
vase d'expansion [avant] 1.4

oe: 1J0121403B



03677 Pression [bar]: 1.5
bouchon vase d'expansion 1.4-1.4 TSI-1.6-1.6 FSI-1.6 TDI-1.6 TDI 4x4-1.8 TSI-1.9 TDI-1.9 TDI 4x4-2.0 FSI-2.0 RS-2.0 TDI-2.0 FSI 4x4-2.0 TDI 16V-2.0 TDI RS-2.0 TDI 16V 4x4-2.0 TDI 4x4
oe: 3B0121321



03745
couvercle thermostat 105 °C 1.6 FSI-2.0 TDI-2.0 TDI 4x4

oe: 06A121114



03817
vase d'expansion 1.2 TSI-1.4-1.4 TSI-1.6-1.6 FSI-1.6 TDI-1.6 TDI 4x4-1.8 TSI-1.8 TSI 4x4-1.9 TDI-1.9 TDI 4x4-2.0 FSI-2.0 RS-2.0 TDI-2.0 FSI 4x4-2.0 TDI 16V-2.0 TDI RS-2.0 TDI 16V 4x4-2.0 TDI 4x4
oe: 1K0121407A



03893
bride liquide refroidissement 2.0 TDI 16V-2.0 TDI

oe: 038121132G



03908
tube 1.4 TSI-1.6 FSI

oe: 03C121065B

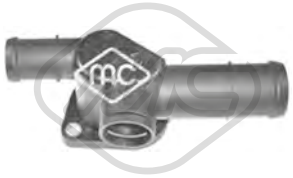

03914
bride liquide refroidissement 1.6

oe: 06A121132AG

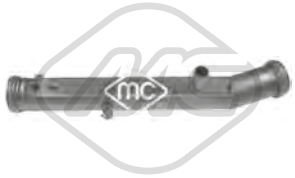

03916
tube OCTAVIAII 1.4

oe: 032121065G

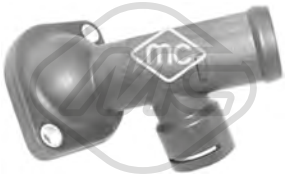

03917
bride liquide refroidissement [gauche] 1.9 TDI-1.9 TDI 4x4-2.0 TDI-2.0 TDI 16V-2.0 TDI RS-2.0 TDI 4x4

oe: 03L121121A -- 03G121121D



09522
durit de radiateur [inférieur] 1.6

oe: 1K0122051BE -- 1K0121086N



09524
durit de radiateur [inférieur] 1.6 FSI

oe: 1K0121156BK



09526
durit de radiateur [supérieur] 2.0 TDI 16V-2.0 TDI

oe: 1K0122101BP -- 1K0121156AF



09527
durit de radiateur [inférieur] 2.0 TDI

oe: 1K0122291L -- 1K0122051AD



09528
durit de radiateur [inférieur] 1.9 TDI-1.9 TDI 4x4

oe: 1K0122291AD -- 1K0121086AN

© INDUSTRIAL METALCAUCHO, S.L.U.



30231
bride liquide refroidissement 105 °C 2.0 FSI-2.0 FSI 4x4

oe: 06F121111 -- 06F121111



97704
durit de radiateur 1.2 TSI

oe: 1K0121156EA



35048
durit recyclage 2.0 RS

oe: 06F103221E



35050
durit recyclage 2.0 RS

oe: 06F103235



35104
séparateur d'huile 1.4

oe: 036103464Q -- 036103464AD



35109
séparateur d'huile 1.6 FSI

oe: 03C103464 -- 03C103464A



35118
kit séparateur d'huile 2.0 RS

oe: 06F129101N -- 06F129101L



43006
vanne de retention 1.4 TSI

oe: 3C103175G -- 03C103175G

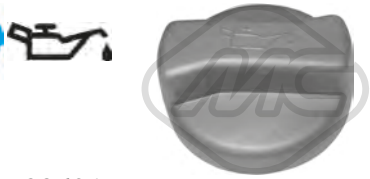

03621
bouchon de remplissage d'huile OCTAVIAII 1.4-1.4 TSI-1.6-1.6 FSI-1.9 TDI-2.0 TDI-2.0 TDI 16V

oe: 077103485A -- 06B103485C

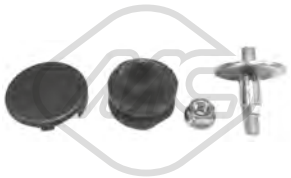

04365
jeu de boulons de culasse de cylindre OCTAVIAII 1.9 TDI-2.0 TDI

oe: N90132603 -- 028103638G

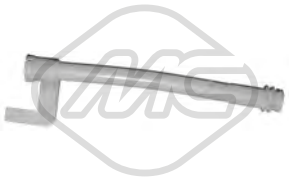

02449
guide de jauge de niveau d'huile 1.9 TDI-1.9 TDI 4x4

oe: 038103663A -- 038103663C

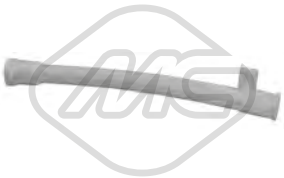

03553
guide de jauge de niveau d'huile 1.4-1.6-1.6 FSI-1.9 TDI-1.9 TDI 4x4-2.0 FSI-2.0 FSI 4x4-2.0 RS-2.0 TDI-2.0 TDI 16V-2.0 TDI 4x4

oe: 06A103663C



03841 Ø 84.5 mm
couvercle filtre huile OCTAVIAII

oe: 045115433B -- 045115433E



04355
guide de jauge de niveau d'huile 1.4

oe: 030115636A



05482
carter d'huile 1.2 TSI

oe: 03C103601BK



05965 L: 420 mm
carter d'huile OCTAVIAII 1.4

oe: 030103601QA

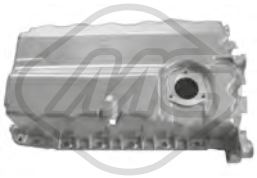

05966 L: 430 mm
carter d'huile 1.9 TDI-1.9 TDI 4x4-2.0 TDI-2.0 TDI 16V

oe: 038103603AG -- 038103603AG



05970
carter d'huile 1.6 FSI

oe: 03C103603S -- 03C103603T

© INDUSTRIAL METALCAUCHO, S.L.U.

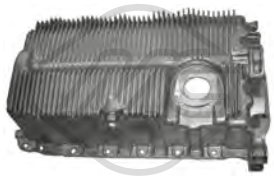

05971 L: 433 mm
carter d'huile 1.6

oe: 06A103601AJ -- 06A103601AR



06301
carter d'huile 1.8 TSI-1.8 TSI 4x4-2.0 RS

oe: 06J103600AF -- 06J103600T



06325
carter d'huile 1.6 TDI

oe: 03G103603AD -- 03G103603AB



02916 Filetage: M14x150
bouchon carter d'huile 1.2 TSI-1.4-1.4 TSI-1.6-1.6 FSI-1.6 TDI-1.6 TDI 4x4-1.9 TDI-1.9 TDI 4x4-2.0 FSI-2.0 RS-2.0 TDI-2.0 FSI 4x4-2.0 TDI 16V-2.0 TDI RS-2.0 TDI 16V 4x4-2.0 TDI 4x4
oe: N90813202 -- N90813201



05377 L: 167 mm
radiateur d'huile 2.0 FSI-2.0 FSI 4x4-2.0 RS

oe: 06D117021C



05378
radiateur d'huile 1.6

oe: 038117070A -- 078117021A



05380
radiateur d'huile 1.9 TDI-1.9 TDI 4x4-2.0 TDI

oe: 038117070A -- 028117021B



06324 L: 100 mm
radiateur d'huile 1.2 TSI-1.4-1.4 TSI-1.6-1.6 FSI-1.6 TDI-1.6 TDI 4x4-1.8 TSI-1.8 TSI 4x4-1.9 TDI-1.9 TDI 4x4-2.0 FSI-2.0 RS-2.0 TDI-2.0 FSI 4x4-2.0 TDI 16V-2.0 TDI RS-2.0 TDI 16V 4x4-2.0 TDI 4x4
oe: 09G409061

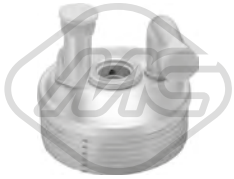

06326 L: 100 mm
radiateur d'huile 1.2 TSI-1.4-1.4 TSI-1.6-1.6 FSI-1.6 TDI-1.6 TDI 4x4-1.8 TSI-1.8 TSI 4x4-1.9 TDI-1.9 TDI 4x4-2.0 FSI-2.0 RS-2.0 TDI-2.0 FSI 4x4-2.0 TDI 16V-2.0 TDI RS-2.0 TDI 16V 4x4-2.0 TDI 4x4
oe: 09G409061

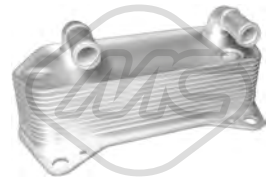

06329 L: 190 mm
radiateur d'huile 1.9 TDI-1.9 TDI 4x4-2.0 RS-2.0 TDI-2.0 TDI 16V-2.0 TDI RS-2.0 TDI 4x4

oe: 02E409061D -- 02E409061E



06330 L: 140 mm
radiateur d'huile 1.8 TSI-1.8 TSI 4x4

oe: 06J117021P -- 06J117021D



06339 L: 120 mm
radiateur d'huile OCTAVIAII 1.6 TDI-2.0 TDI-2.0 TDI 16V

oe: 03L117021B -- 03L117021C



06341 L: 128 mm
radiateur d'huile 1.4 TSI

oe: 03C117021J



06343 L: 202 mm
radiateur d'huile 1.2 TSI-1.6-1.6 TDI-1.6 TDI 4x4-1.8 TSI 4x4-2.0 TDI-2.0 TDI 16V 4x4-2.0 TDI 4x4

oe: 3C0317037A



39009
radiateur d'huile 1.8 TSI-1.9 TDI-1.9 TDI 4x4-2.0 RS-2.0 TDI-2.0 TDI 16V-2.0 TDI RS-2.0 TDI 16V 4x4-2.0 TDI 4x4

oe: 02E409061D -- 02E409061E



39531
séparateur d'huile [Culasse de cylindre] 1.8 TSI-1.8 TSI 4x4-2.0 RS

oe: 6H103464L -- 06H103464L

02339 L: 485 mm
jauge de niveau d'huile 1.2 TSI

oe: 03F115611D



04759 L: 510 mm
jauge de niveau d'huile 1.9 TDI-1.9 TDI 4x4

oe: 038115611B

© INDUSTRIAL METALCAUCHO, S.L.U.



04793 L: 657 mm
jauge de niveau d'huile 1.4

oe: 030115611R



03833
durit recyclage 1.9 TDI-1.9 TDI 4x4-2.0 TDI-2.0 TDI 16V-2.0 TDI 16V 4x4-2.0 TDI 4x4

oe: 038103493AC



03834
durit recyclage 1.9 TDI-2.0 TDI-2.0 TDI 4x4

oe: 03G103493D



07910
durit culasse 1.6

oe: 6A103217G -- 6A103217A

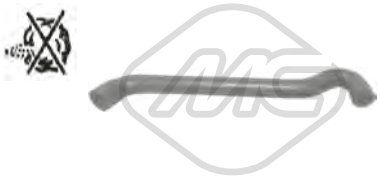

09055
durit recyclage 1.4

oe: 036103493EB



Type de fonctionnement: pneumatique
93004
vanne EGR avec joint d'étanchéite 1.9 TDI-1.9 TDI 4x4

oe: 045131501L -- 038129637B

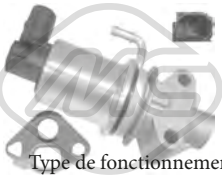

Type de fonctionnement: électrique
93024
vanne EGR avec joint d'étanchéite 1.6

oe: 06A131501F -- 06A131501P

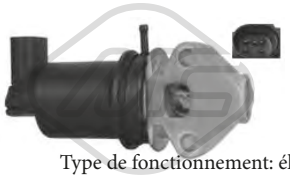

Type de fonctionnement: électrique
93029
vanne EGR avec joint d'étanchéite OCTAVIAII 1.4

oe: 036131503M



Type de fonctionnement: pneumatique
93046
vanne EGR avec joints 1.9 TDI-1.9 TDI 4x4-2.0 TDI-2.0 TDI 16V

oe: 038131501AN

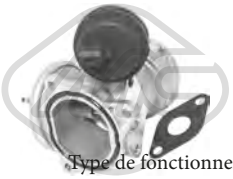

Type de fonctionnement: pneumatique
93047
vanne EGR avec joints 1.9 TDI-1.9 TDI 4x4

oe: 03G131501M

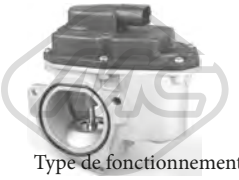

Type de fonctionnement: électrique
Nombre de connexions: 5
93056
vanne EGR avec joint d'étanchéite 2.0 TDI RS

oe: 03L131501E -- 03L131501G



Type de fonctionnement: électrique
93073
vanne EGR 1.6 TDI-1.6 TDI 4x4-1.9 TDI-1.9 TDI 4x4-2.0 TDI-2.0 TDI 16V-2.0 TDI RS-2.0 TDI 16V 4x4-2.0 TDI 4x4

oe: 1J0906283C -- 1K0906283A



Type de fonctionnement: électrique
93077
vanne EGR avec joints 1.6 FSI

oe: 03C131503B



Type de fonctionnement: électrique
93080
Nombre de connexions: 5
vanne EGR sans joint d'étanchéite 2.0 FSI-2.0 FSI 4x4

oe: 06F131503A -- 06F131503B



Type de fonctionnement: électrique
93090
vanne EGR sans joint d'étanchéite 1.9 TDI-1.9 TDI 4x4-2.0 TDI-2.0 TDI 16V-2.0 TDI 4x4

oe: 03G131502B

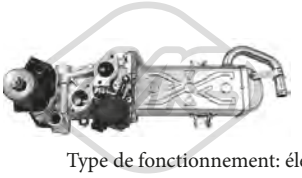

Type de fonctionnement: électrique
93097
Nombre de connexions: 5
vanne EGR sans joint d'étanchéite 1.6 TDI 4x4-1.6 TDI

oe: 03L131512DQ -- 03L131512CH



93098 L: 160 mm
radiateur, réaspiration des gaz d'échappement 1.6 TDI 4x4-1.6 TDI-2.0 TDI 4x4

oe: 03L131512N -- 03L131512M



03708
bouchon réservoir carburant 1.4-1.6-1.6 FSI-2.0 FSI-2.0 FSI 4x4-2.0 RS

oe: 1J0201550BF -- 1J0201550AS

© INDUSTRIAL METALCAUCHO, S.L.U.



33022
tube flexible carburant 1.6 TDI-1.6 TDI 4x4

oe: 03L130235P -- 03L130235AF



33023
durit essence 2.0 TDI RS

oe: 03L130235F5F -- 03L130235K



33025
tube flexible carburant 2.0 TDI RS

oe: 03L130235SS



43004
kit réparation common rail 2.0 TDI 16V-2.0 TDI

oe: 03G198051

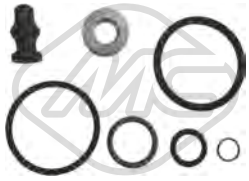

43005
kit support amortisseur 1.9 TDI-1.9 TDI 4x4-2.0 TDI-2.0 TDI 4x4

oe: 038198051A -- 038103385A



50300
capteur échappement 1.9 TDI-1.9 TDI 4x4-2.0 TDI-2.0 TDI RS-2.0 TDI 4x4

oe: 76906051A -- 3G906051A

92085
tuyauterie injection 2.0 TDI-2.0 TDI 16V-2.0 TDI 16V 4x4-2.0 TDI 4x4

oe: 03L130235N

© INDUSTRIAL METALCAUCHO, S.L.U.

CIRCUIT TURBO COMPRESSEUR

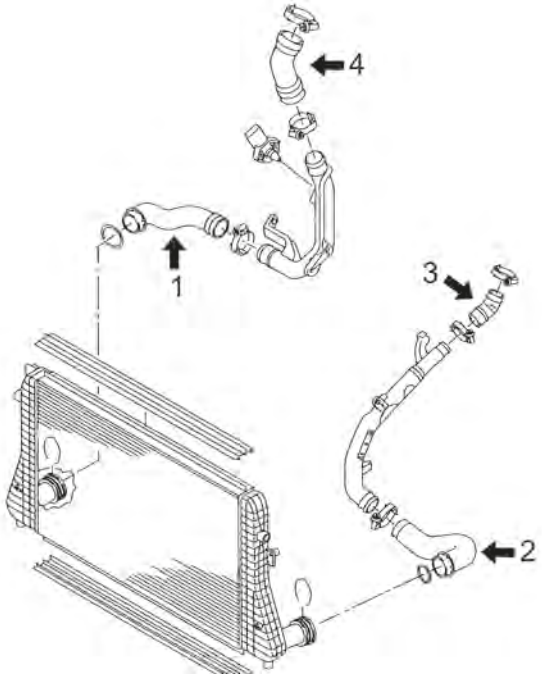

moteurs 1.6TDi - 2.0TDi 105CV (CAYC) et 170CV (CEGA)

1	09693	tube flexible de intercooler à tube rigide 170CH
2	09737	durit turbo 105CV
3	09780	durit flexible de tube rigide à collecteur de aspiration 170CH
4	09730	durit flexible de tube rigide à turbo 170CH

C106M5120TURBOP1 SKODA OCTAVIA II 02/2004 - 06/2013

CIRCUIT TURBO COMPRESSEUR

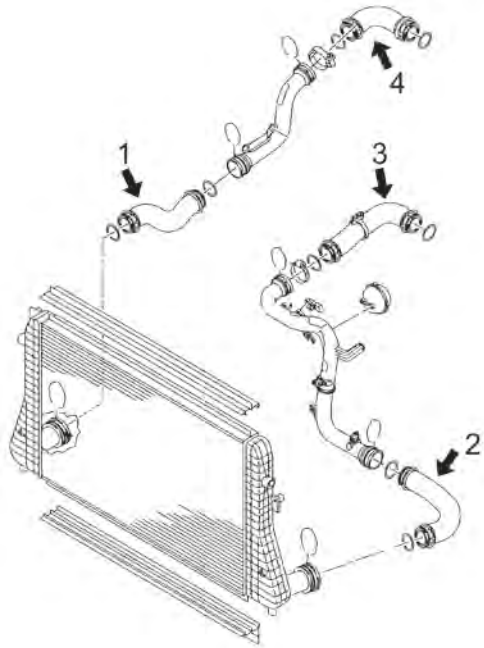

moteur 1.8TSi 152CV (CDAB), 160CV (BZB, CDAA) et 1.9TDi-2.0TDi moteurs de 105CV (BJB, BKC, BXE), 136CV (ASV), 140CV (BKD, BMM), 170CV (BMN), 200CV (BWA)

1	09411	tube flexible de intercooler à tube rigide 105CH
	09416	tube flexible de intercooler à tube rigide 136-140CH
	09719	tube flexible de intercooler à tube rigide 105CH
	09731	tube flexible de intercooler à tube rigide 105-140CH
	09779	tube flexible de intercooler à tube rigide 152-160-200CH
2	09410	tube flexible de intercooler à tube rigide 105-136-140CH
	09760	tube flexible de intercooler à tube rigide 140CH
	09761	tube flexible de intercooler à tube rigide 105CH
3	09413	tube flexible de tube rigide à collecteur aspiration 105CH (BKC,BXE)
	09414	tube flexible de tube rigide à collecteur aspiration 136-105CH
	09692	tube flexible de tube rigide à collecteur aspiration 200CH
	09718	tube flexible de tube rigide à collecteur aspiration 105-140CH
	09736	tube flexible de tube rigide à collecteur aspiration 152-160-200CH
	09753	tube flexible de tube rigide à collecteur aspiration 160-200CH
	09778	tube flexible de tube rigide à collecteur aspiration 105CH (BJB)
4	09412	durit flexible de tube rigide à turbo 105CH
	09415	durit flexible de tube rigide à turbo 136-140CH
	09691	durit flexible de tube rigide à turbo 200CH
	09716	durit flexible de tube rigide à turbo 170CH
	09725	durit flexible de tube rigide à turbo 105-140CH
	09758	durit flexible de tube rigide à turbo 160-200CH

C106M5120TURBOP2 SKODA OCTAVIA II 02/2004 - 06/2013



07906
durit admission air 1.8 TSI-1.8 TSI 4x4

oe: 1K0145770N -- 1K0145770AH



09410
durit turbor σε σωλήνα σκληρό 1.9 TDI-2.0 TDI

oe: 1K0145834L



09411
durit turbor σε σωλήνα OCTAVIAII 1.9 TDI

oe: 3C0145832 -- 1K0145832B



09412
durit turbo 1.9 TDI-1.9 TDI 4x4

oe: 1T0145790B



09413
durit turbo 1.9 TDI

oe: 1K0145838N



09414
durit turbo 2.0 TDI-2.0 TDI 16V

oe: 1K0145838D



09415
durit turbo 1.9 TDI-1.9 TDI 4x4

oe: 1K0145790C



09416
durit turbor σε σωλήνα σκληρό 2.0 TDI 16V-2.0 TDI-2.0 TDI 16V 4x4-2.0 TDI 4x4

oe: 1K0145832E



09690
durit turbor σε σωλήνα σκληρό [à droite, inférieur] 2.0 TDI RS

oe: 1K0145834T



09691
durit turbo 2.0 RS

oe: 1K0145828Q



09692
durit turbo 2.0 RS

oe: 1K0145838S



09693
durit turbor σε σωλήνα σκληρό [droite] 2.0 TDI RS

oe: 1K0145834AP -- 1K0145834AP



09716
durit turbo 2.0 TDI RS

oe: 3C0145828F

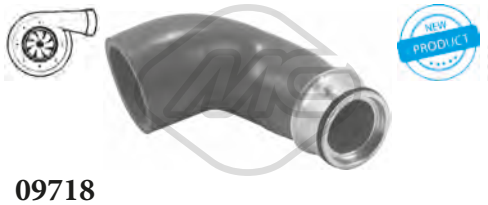

09718
durit turbo 1.9 TDI-1.9 TDI 4x4-2.0 TDI

oe: 3C0145828K



09719
durit turbor σε σωλήνα σκληρό [essieu avant] 1.9 TDI-1.9 TDI 4x4

oe: 3C0145834M



09725
durit turbo [essieu arrière] 1.9 TDI-1.9 TDI 4x4-2.0 TDI-2.0 TDI 16V 4x4

oe: 3C0145838D



09730
durit turbo 2.0 TDI RS

oe: 5N0145838

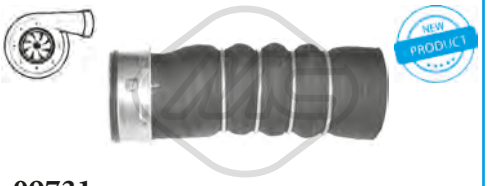

09731
durit turbor σε σωλήνα σκληρό 1.9 TDI-1.9 TDI 4x4-2.0 TDI-2.0 TDI 4x4

oe: 3C0145834L

© INDUSTRIAL METALCAUCHO, S.L.U.



09732
durit turbo 2.0 TDI-2.0 TDI 16V-2.0 TDI 16V 4x4-2.0 TDI 4x4

oe: 1K0145838AH



09736
durit turbo [gauche] 1.8 TSI-1.8 TSI 4x4-2.0 RS

oe: 1K0145838M -- 1K0145838AG



09737
durit turbo [côté conducteur + passager av.] 1.6 TDI-1.6 TDI 4x4-2.0 TDI RS

oe: 1K0145832AC



09753
durit turbor σε σωλήνα σκληρό [gauche] 1.8 TSI-2.0 RS

oe: 1K0145834AM -- 1K0145834N



09758
durit turbo 1.8 TSI-2.0 RS

oe: 1K0145828F

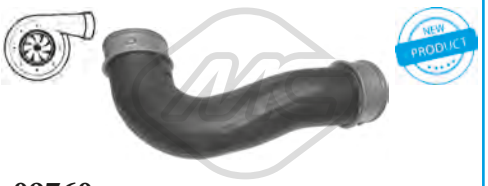

09760
durit turbor σε σωλήνα σκληρό [gauche] 2.0 TDI-2.0 TDI 4x4

oe: 3C0145832D



09761
durit turbor σε σωλήνα σκληρό 1.9 TDI-1.9 TDI 4x4

oe: 3C0145832M



09778
durit turbo 1.9 TDI

oe: 1K0145838P



09779
durit turbor σε σωλήνα [droite] 1.8 TSI-1.8 TSI 4x4-2.0 RS

oe: 1K0145832J

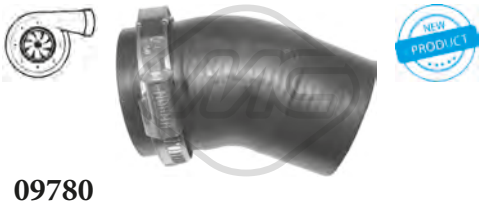

09780
durit turbo 2.0 TDI RS

oe: 1K0145828S



92154
conduite huile turbo 1.9 TDI-1.9 TDI 4x4-2.0 TDI-2.0 TDI 16V

oe: 038145771AG

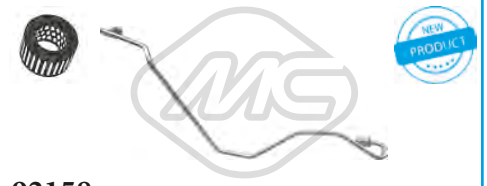

92158
conduite huile turbo 1.9 TDI-1.9 TDI 4x4

oe: 03G145771J

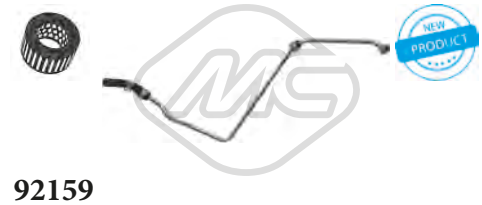

92159
conduite huile turbo 2.0 TDI-2.0 TDI 4x4

oe: 03G145771R



92160
conduite huile turbo 2.0 TDI RS

oe: 03L145771B

© INDUSTRIAL METALCAUCHO, S.L.U.

SUSPENSION AVANT & SUPPORTS DE MOTEUR

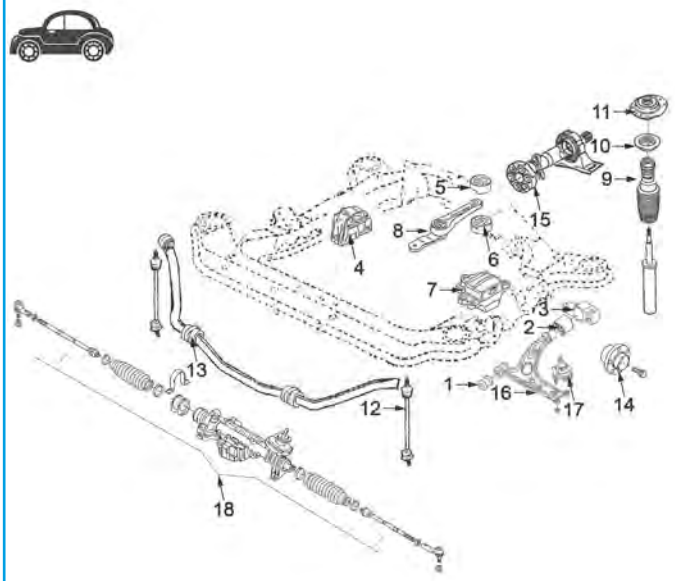

1	04864	silentbloc
2	04691	silentbloc
3	04862	silentbloc triangle
	04863	silentbloc triangle AV D complet corps aluminium
4	04865	support moteur à droite 1.8FSi-2.0FSi
	04866	support moteur à droite 1.4
	05413	support moteur à droite 2.0TDi
	05946	support moteur à droite 1.9TDi
	05964	support moteur à droite 1.6/102CH
5	04860	silentbloc superior support arrière moteur
6	04859	silentbloc plus bas support arrière moteur
7	04867	support moteur G 1.4/16v-1.6-1.6/8v1.9TDi-1.8FSi-2.0FSi, BV 5 rapports
	04868	support moteur G 1.6TDi-1.9TDi (BV 6 rapports)-2.0TDi tous
8	04872	support moteur arrière 1.4-1.6 essence
	04987	biellette support moteur arrière 1.9TDi-2.0TDi2.0 essence et automatiques tous
9	04765	kit butée amortisseur et cache poussière
10	04789	roulement support amortisseur
11	04871	support amortisseur avec roulement
12	04250	biellette de barre stabilisatrice [plastique]
	04874	biellette barre stabilisatrice AV
	04967	biellette barre stabilisatrice arrière
13	04861	palier de barre stabilisatrice
14	90120	moyeu AV avec roulement (serrage 4 écrous)
	90121	moyeu AV avec roulement (serrage 3 écrous)
15	05468	flector transmission 4Motion
16	52060	bras de suspension AV D
	52083	bras de suspension AV G
17	53152	rotule de suspension G+E2191E2135:E2216EE2135:E2479
	53160	rotule bras de suspension droite
18	53129	rotule articulation axial

C106M5120SOPDP1 SKODA OCTAVIA II 02/2004 - 06/2013

SUSPENSION ARRIERE

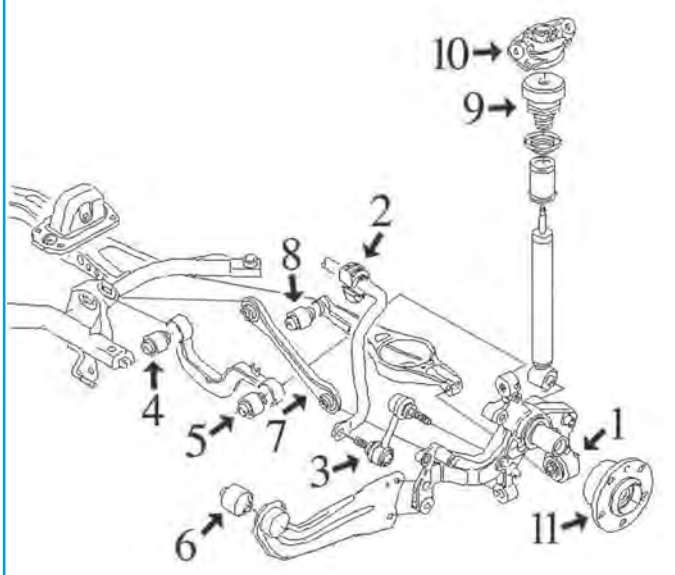

sauf 4x4 4Motion :

1	05359	silentbloc plus bas
2	04861	palier de barre stabilisatrice Ø18mm
	05356	palier de barre stabilisatrice Ø20mm
3	04967	biellette de barre stabilisatrice
4	05361	silentbloc intérieur
6	05360	slientbloc bras oscillant
7	05370	biellette de barre stabilisatrice
	05371	biellette de barre stabilisatrice
8	05363	silentbloc bras de suspension
9	05364	butée amortisseur
10	04873	support amortisseur arrière

C106M5120SOPTP1 SKODA OCTAVIA II 02/2004 - 06/2013

© INDUSTRIAL METALCAUCHO, S.L.U.



00798
support moteur [arrière] 1.4 TSI

oe: 1K0199855BD -- 1K0199855AG



02908
support moteur [avant] OCTAVIAII 1.4-1.6-1.6 FSI-1.8 TSI-1.9 TDI-2.0 FSI-2.0 RS-2.0 TDI-2.0 TDI 16V-2.0 TDI RS

oe: 7622921



04186
support moteur [droite] OCTAVIAII 1.6

oe: 1J0199262BE



04187
support moteur [gauche] 1.4-1.6-1.9 TDI-1.9 TDI 4x4

oe: 1J0199555AJ -- 1J0199555AH

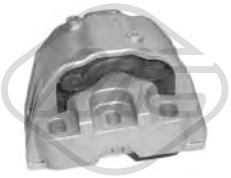

04368
support moteur [droite] OCTAVIAII 1.4

oe: 1J0199262BK



04865
support moteur [droite] 1.8 TSI-1.8 TSI 4x4-1.9 TDI-2.0 FSI-2.0 RS-2.0 FSI 4x4

oe: 1K0199262AM -- 1K0199262M



04866
support moteur [droite] 1.4-1.6 FSI

oe: 1K0199262AJ -- 1K0199262T



04867
support moteur [gauche] 1.4-1.4 TSI-1.6-1.6 FSI-1.6 TDI-1.8 TSI-1.9 TDI-2.0 FSI-2.0 FSI 4x4-2.0 TDI

oe: 1K0199555N -- 1K0199555M



04868
support moteur [gauche] 1.8 TSI-1.8 TSI 4x4-1.9 TDI-1.9 TDI 4x4-2.0 TDI-2.0 RS-2.0 TDI 16V-2.0 TDI RS-2.0 TDI 4x4

oe: 1K0199555R -- 1K0199555Q



04872
biellette support moteur ar [arrière] 1.4-1.4 TSI-1.6-1.6 FSI

oe: 1K0199855K



04987
biellette support moteur ar [arrière] 1.6-1.6 TDI-1.6 TDI 4x4-1.8 TSI-1.8 TSI 4x4-1.9 TDI-1.9 TDI 4x4-2.0 RS-2.0 TDI-2.0 FSI-2.0 FSI 4x4-2.0 TDI 16V-2.0 TDI RS-2.0 TDI 16V 4x4-2.0 TDI 4x4

oe: 1K0199855L -- 1K0199855BB

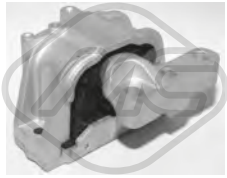

05413
support moteur [droite] 2.0 TDI-2.0 TDI 16V-2.0 TDI 4x4-2.0 TDI RS

oe: 1K0199262AT



05927
support moteur [droite] 1.6 FSI

oe: 1K0199262K -- 1K0199262AK



05946
support moteur [droite] 1.9 TDI

oe: 1K0199262P

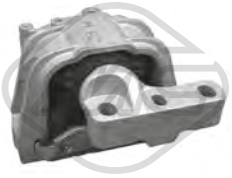

05964
support moteur [droite] 1.6

oe: 1K0199262L -- 1K0199262AL



06917
support moteur [droite] 1.6

oe: 1K0199262L -- 1K0199262AL

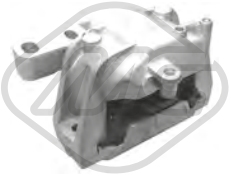

06918
support moteur [droite] 1.4 TSI

oe: 1K0199262CG



57733
support moteur [droite] 1.6 TDI-1.6 TDI 4x4-2.0 TDI-2.0 TDI 16V-2.0 TDI RS-2.0 TDI 16V 4x4-2.0 TDI 4x4

oe: 1K0199262CN

© INDUSTRIAL METALCAUCHO, S.L.U.



57734
support moteur [droite] 1.2 TSI

oe: 1K0199262CP



04250 Ø 10,5 mm L: 105 mm
biellette embout barre stabilisatrice [essieu avant] 1.4-1.6-1.6 FSI-1.8 TSI-1.9 TDI-1.9 TDI 4x4-2.0 FSI-2.0 FSI 4x4-2.0 RS-2.0 TDI-2.0 TDI 16V-2.0 TDI RS-2.0 TDI 4x4
oe: 1J0411315J -- 1J0411315C



04691 Ø 18 mm L: 50 mm
silentbloc triangle [essieu avant] 1.4-1.6-1.6 FSI-1.8 TSI-1.9 TDI-1.9 TDI 4x4-2.0 FSI-2.0 FSI 4x4-2.0 RS-2.0 TDI-2.0 TDI 16V-2.0 TDI RS-2.0 TDI 4x4

oe: 1K0407183E



04861 Ø 17 mm
palier barre stabilisatrice [essieu arrière] 1.2 TSI-1.4-1.4 TSI-1.6-1.6 FSI-1.6 TDI-1.6 TDI 4x4-1.8 TSI-1.8 TSI 4x4-1.9 TDI-1.9 TDI 4x4-2.0 FSI-2.0 RS-2.0 TDI-2.0 FSI 4x4-2.0 TDI 16V-2.0 TDI RS-2.0 TDI 16V
oe: 1K0511327AP

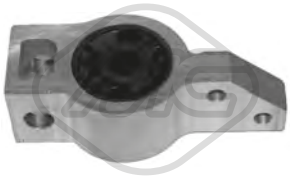

04862 Ø 20 mm
silentbloc triangle [essieu avant gauche] 1.4-1.6-1.6 FSI-1.9 TDI-1.9 TDI 4x4-2.0 FSI-2.0 FSI 4x4-2.0 RS-2.0 TDI-2.0 TDI 16V-2.0 TDI 4x4

oe: 1K0199231G -- 1K0199231J

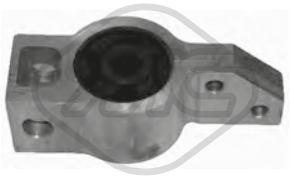

04863 Ø 79 mm
silentbloc triangle [essieu avant droit] 1.2 TSI-1.4-1.4 TSI-1.6-1.6 FSI-1.6 TDI-1.6 TDI 4x4-1.8 TSI-1.8 TSI 4x4-1.9 TDI-1.9 TDI 4x4-2.0 FSI-2.0 RS-2.0 TDI-2.0 FSI 4x4-2.0 TDI 16V-2.0 TDI RS-2.0 TDI 16V 4x4-2.0
oe: 1K0199232P -- 1K0199232G



04864 Ø 12 mm Ø 28|48 mm
silentbloc triangle [avant des deux côtés de l'essieu avant] 1.2 TSI-1.4-1.4 TSI-1.6-1.6 FSI-1.6 TDI-1.6 TDI 4x4-1.8 TSI-1.8 TSI 4x4-1.9 TDI-1.9 TDI 4x4-2.0 FSI-2.0 RS-2.0 TDI-2.0 FSI 4x4-2.0 TDI 16V-2.0
oe: 1K0407182A -- 5Q0407182A



04874 L: 335 mm
biellette embout barre stabilisatrice [essieu avant] 1.2 TSI-1.4-1.4 TSI-1.6-1.6 FSI-1.6 TDI-1.6 TDI 4x4-1.8 TSI-1.8 TSI 4x4-1.9 TDI-1.9 TDI 4x4-2.0 FSI-2.0 RS-2.0 TDI-2.0 FSI 4x4-2.0 TDI 16V-2.0 TDI RS-2.0 TDI
oe: 1K0411315J -- 1K0411315P



04875 Ø 12 mm Ø 69 mm
silentbloc pont [essieu arrière] 1.4-1.6-1.6 FSI-1.9 TDI-2.0 FSI-2.0 FSI 4x4-2.0 RS-2.0 TDI-2.0 TDI 16V

oe: 1J0501541D -- 1J0501541D

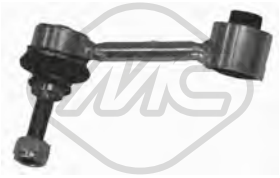

04967 Ø 10 mm Ø 33.5 mm L: 95.5 mm
biellette barre stabilisatrice [droite] 1.2 TSI-1.4-1.4 TSI-1.6-1.6 FSI-1.6 TDI-1.6 TDI 4x4-1.8 TSI-1.8 TSI 4x4-1.9 TDI-1.9 TDI 4x4-2.0 FSI-2.0 RS-2.0 TDI-2.0 FSI 4x4-2.0 TDI 16V-2.0 TDI RS-2.0 TDI 16V 4x4-2.0
oe: 1K0505465K -- 1K0505465AA



05356 Ø 20,5 mm
palier barre stabilisatrice [essieu arrière] 1.2 TSI-1.4-1.4 TSI-1.6-1.6 FSI-1.6 TDI-1.6 TDI 4x4-1.8 TSI-1.8 TSI 4x4-1.9 TDI-1.9 TDI 4x4-2.0 FSI-2.0 RS-2.0 TDI-2.0 FSI 4x4-2.0 TDI 16V-2.0 TDI RS-2.0 TDI 4x4
oe: 1K0511327AS -- 1K0511327AR



05359 Ø 12 mm Ø 37 mm
silentbloc [essieu arrière] 1.2 TSI-1.4-1.4 TSI-1.6-1.6 FSI-1.6 TDI-1.6 TDI 4x4-1.8 TSI-1.8 TSI 4x4-1.9 TDI-1.9 TDI 4x4-2.0 FSI-2.0 RS-2.0 TDI-2.0 FSI 4x4-2.0 TDI 16V-2.0 TDI RS-2.0 TDI 16V 4x4-2.0 TDI
oe: 1K0505553A



05360 Ø 12 mm Ø 59 mm
silentbloc [essieu arrière] 1.2 TSI-1.4-1.4 TSI-1.6-1.6 FSI-1.6 TDI-1.6 TDI 4x4-1.8 TSI-1.8 TSI 4x4-1.9 TDI-1.9 TDI 4x4-2.0 FSI-2.0 RS-2.0 TDI-2.0 FSI 4x4-2.0 TDI 16V-2.0 TDI RS-2.0 TDI 16V 4x4-2.0 TDI
oe: 1K0505541C -- 1K0505541D



05361 Ø 12 mm Ø 38.4 mm
silentbloc bras de suspension [essieu arrière] 1.2 TSI-1.4-1.4 TSI-1.6-1.6 FSI-1.6 TDI-1.6 TDI 4x4-1.8 TSI-1.8 TSI 4x4-1.9 TDI-1.9 TDI 4x4-2.0 FSI-2.0 RS-2.0 TDI-2.0 FSI 4x4-2.0 TDI 16V-2.0 TDI RS-2.0 TDI
oe: 5Q0505323C -- 1K0505323N



05362 Ø 14 mm Ø 38 mm
silentbloc bras de suspension [essieu arrière] 1.2 TSI-1.4-1.4 TSI-1.6-1.6 FSI-1.6 TDI-1.6 TDI 4x4-1.8 TSI-1.8 TSI 4x4-1.9 TDI-1.9 TDI 4x4-2.0 FSI-2.0 RS-2.0 TDI-2.0 FSI 4x4-2.0 TDI 16V-2.0 TDI RS-2.0 TDI
oe: 1K0505203A



05363 Ø 12 mm Ø 43 mm
silentbloc bras de suspension [inférieur] 1.4-1.6-1.6 FSI-1.8 TSI-1.9 TDI-1.9 TDI 4x4-2.0 FSI-2.0 FSI 4x4-2.0 RS-2.0 TDI-2.0 TDI 16V-2.0 TDI RS-2.0 TDI 4x4

oe: 1K0505171B -- 1K0505171C



05370
biellette de barre stabilisatrice [gauche] 1.4-1.6-1.6 FSI-1.9 TDI-1.9 TDI 4x4-2.0 FSI-2.0 FSI 4x4-2.0 RS-2.0 TDI-2.0 TDI 16V-2.0 TDI 4x4

oe: 1K0501529F



05371
biellette de barre stabilisatrice [droite] 1.4-1.6-1.6 FSI-1.9 TDI-1.9 TDI 4x4-2.0 FSI-2.0 FSI 4x4-2.0 RS-2.0 TDI-2.0 TDI 16V-2.0 TDI 4x4

oe: 1K0501530C

© INDUSTRIAL METALCAUCHO, S.L.U.

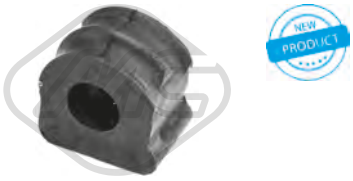

06448 Ø 17 mm
palier barre stabilisatrice [avant] OCTAVIAII 1.4

oe: 1J0411314S -- 1J0411314



07053 Ø 23 mm
palier barre stabilisatrice [des deux côtés de l'essieu avant] OCTAVIAII 1.2 TSI-1.4-1.4 TSI-1.6-1.6 FSI-1.6 TDI-1.8 TSI-1.9 TDI-2.0 FSI-2.0 RS-2.0 TDI-2.0 TDI 16V-2.0 TDI RS
oe: 1K0411303AM



52060
bras de suspension [essieu avant droit] 1.2 TSI-1.4-1.4 TSI-1.6-1.6 FSI-1.6 TDI-1.6 TDI 4x4-1.8 TSI-1.8 TSI 4x4-1.9 TDI-1.9 TDI 4x4-2.0 FSI-2.0 RS-2.0 TDI-2.0 FSI 4x4-2.0 TDI 16V-2.0 TDI RS-2.0 TDI 16V
oe: 1K0407152AC



52083
bras de suspension [essieu avant gauche] 1.2 TSI-1.4-1.4 TSI-1.6-1.6 FSI-1.6 TDI-1.6 TDI 4x4-1.8 TSI-1.8 TSI 4x4-1.9 TDI-1.9 TDI 4x4-2.0 FSI-2.0 RS-2.0 TDI-2.0 FSI 4x4-2.0 TDI 16V-2.0 TDI RS-2.0 TDI 16V
oe: 1K0407151AC



53152
rotule de suspension [essieu avant gauche] 1.2 TSI-1.4-1.4 TSI-1.6-1.6 FSI-1.6 TDI-1.6 TDI 4x4-1.8 TSI-1.8 TSI 4x4-1.9 TDI-1.9 TDI 4x4-2.0 FSI-2.0 RS-2.0 TDI-2.0 FSI 4x4-2.0 TDI 16V-2.0 TDI RS-2.0 TDI
oe: 1K0407365C



53160
rotule de suspension [essieu avant droit] 1.2 TSI-1.4-1.4 TSI-1.6-1.6 FSI-1.6 TDI-1.6 TDI 4x4-1.8 TSI-1.8 TSI 4x4-1.9 TDI-1.9 TDI 4x4-2.0 FSI-2.0 RS-2.0 TDI-2.0 FSI 4x4-2.0 TDI 16V-2.0 TDI RS-2.0 TDI 16V
oe: 1K0407366C



04765
jeu soufflet butée amortisseur [essieu avant] OCTAVIAII 1.2 TSI-1.4-1.4 TSI-1.6-1.6 FSI-1.6 TDI-1.8 TSI-1.9 TDI-2.0 FSI-2.0 RS-2.0 TDI-2.0 TDI 16V-2.0 TDI RS
oe: 1K0412303B -- 6N0412303A



04789 Ø 68 mm Ø 111 mm
roulement support amortisseur [essieu avant] 1.2 TSI-1.4-1.4 TSI-1.6-1.6 FSI-1.6 TDI-1.6 TDI 4x4-1.8 TSI-1.8 TSI 4x4-1.9 TDI-1.9 TDI 4x4-2.0 FSI-2.0 RS-2.0 TDI-2.0 FSI 4x4-2.0 TDI 16V-2.0 TDI RS-2.0 TDI
oe: 6N0412249C -- 6N0412249B



04871
support amortisseur [essieu avant] 1.2 TSI-1.4-1.4 TSI-1.6-1.6 FSI-1.6 TDI-1.6 TDI 4x4-1.8 TSI-1.8 TSI 4x4-1.9 TDI-1.9 TDI 4x4-2.0 FSI-2.0 RS-2.0 TDI-2.0 FSI 4x4-2.0 TDI 16V-2.0 TDI RS-2.0 TDI 16V 4x4-2.0
oe: 1K0412331B



04873 Ø 10 mm Ø 63 mm L: 153 mm
support amortisseur [essieu arrière] OCTAVIAII 1.2 TSI-1.4-1.4 TSI-1.6-1.6 FSI-1.6 TDI-1.8 TSI-1.9 TDI-2.0 FSI-2.0 RS-2.0 TDI-2.0 TDI 16V-2.0 TDI RS

oe: 1K0513353J



05364
butée amortisseur [essieu arrière] 1.4-1.6-1.6 FSI-1.9 TDI-1.9 TDI 4x4-2.0 FSI-2.0 FSI 4x4-2.0 RS-2.0 TDI-2.0 TDI 16V-2.0 TDI RS-2.0 TDI 4x4

oe: 3C0511359

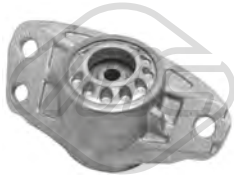

05989
support amortisseur [essieu arrière] 1.2 TSI-1.4-1.4 TSI-1.6-1.6 FSI-1.6 TDI-1.6 TDI 4x4-1.8 TSI-1.8 TSI 4x4-1.9 TDI-1.9 TDI 4x4-2.0 FSI-2.0 RS-2.0 TDI-2.0 FSI 4x4-2.0 TDI 16V-2.0 TDI RS-2.0 TDI 16V 4x4-2.0
oe: 3C0513353 -- 3C0513353C



06242 Ø 27,5 mm Ø 56 mm
jeu soufflet butée amortisseur [essieu avant] 1.2 TSI-1.4-1.4 TSI-1.6-1.6 FSI-1.6 TDI-1.8 TSI-1.8 TSI 4x4-1.9 TDI-1.9 TDI 4x4-2.0 FSI-2.0 FSI 4x4-2.0 TDI-2.0 TDI 16V-2.0 TDI 16V 4x4-2.0 TDI 4x4
oe: 1K0412303B -- 6N0412303A



Longueur du filetage [mm]: 27
04248 Filetage [mm]:: M 14 x 1,5
ecrou de roue [essieu avant] OCTAVIAII 1.2 TSI-1.4-1.4 TSI-1.6-1.6 FSI-1.6 TDI-1.8 TSI-1.9 TDI-2.0 FSI-2.0 RS-2.0 TDI-2.0 TDI 16V-2.0 TDI RS

oe: WHT002437 -- 8D0601139D



Ø 136 mm
Nombre de dents: 36
90120 H: 84.5 mm
moyeu de roue [des deux côtés de l'essieu avant] 1.2 TSI-1.4-1.4 TSI-1.6-1.6 FSI-1.6 TDI-1.6 TDI 4x4-1.8 TSI-1.8 TSI 4x4-1.9 TDI-1.9 TDI 4x4-2.0 FSI-2.0 RS-2.0 TDI-2.0 FSI 4x4-2.0 TDI 16V-2.0 TDI RS-2.0 TDI
oe: 5K0498621 -- 8J0598625



Ø 136 mm
Nombre de dents: 36
90121 H: 85 mm
moyeu de roue [des deux côtés de l'essieu avant] 1.2 TSI-1.4-1.4 TSI-1.6-1.6 FSI-1.6 TDI-1.6 TDI 4x4-1.8 TSI-1.8 TSI 4x4-1.9 TDI-1.9 TDI 4x4-2.0 FSI-2.0 RS-2.0 TDI-2.0 FSI 4x4-2.0 TDI 16V-2.0 TDI RS-2.0 TDI
oe: 8V0498625B -- 8V0598625



Ø 136 mm
90123 H: 68.6 mm
moyeu de roue [des deux côtés du pont arrière] OCTAVIAII

oe: 3G0598611A -- 3G0598611

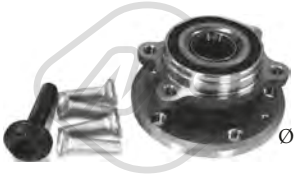

Ø 136 mm
90212 H: 84 mm
moyeu de roue [des deux côtés de l'essieu avant] 1.2 TSI-1.4-1.4 TSI-1.6-1.6 FSI-1.6 TDI-1.6 TDI 4x4-1.8 TSI-1.8 TSI 4x4-1.9 TDI-1.9 TDI 4x4-2.0 FSI-2.0 RS-2.0 TDI-2.0 FSI 4x4-2.0 TDI 16V-2.0 TDI RS-2.0 TDI
oe: 5K0498621 -- 8J0598625

© INDUSTRIAL METALCAUCHO, S.L.U.



Ø 136.5 mm
Nombre de dents: 36

90214 H: 85 mm

moyeu de roue [des deux côtés de l'essieu avant] 1.2 TSI-1.4-1.4 TSI-1.6-1.6 FSI-1.6 TDI-1.6 TDI 4x4-1.8 TSI-1.8 TSI 4x4-1.9 TDI-1.9 TDI 4x4-2.0 FSI-2.0 RS-2.0 TDI-2.0 FSI 4x4-2.0 TDI 16V-2.0 TDI RS-2.0 TDI

oe: 8V0498625B -- 8V0598625



Ø 136 mm

90221 H: 69,5 mm

moyeu de roue [des deux côtés du pont arrière] 1.2 TSI-1.4-1.4 TSI-1.6-1.6 FSI-1.6 TDI-1.8 TSI-1.9 TDI-2.0 FSI-2.0 RS-2.0 TDI-2.0 TDI 16V-2.0 TDI RS

oe: 3G0598611 -- 1T0598611B

96498 L: 590 mm

flexible de frein [des deux côtés de l'essieu avant] 1.4-1.6 FSI-1.6-1.9 TDI-1.9 TDI 4x4-2.0 FSI-2.0 FSI 4x4-2.0 RS-2.0 TDI 16V

oe: 1K0611701B -- 1K0611701M



96510 L: 256 mm

flexible de frein [des deux côtés du pont arrière] 1.4-1.6-1.6 FSI-1.9 TDI-1.9 TDI 4x4-2.0 FSI-2.0 FSI 4x4-2.0 RS-2.0 TDI-2.0 TDI 16V-2.0 TDI 4x4

oe: 1K0611775A -- 1K0611775



Ø 24 - 57 mm

01069 kit

kit soufflet transmission [du côté boîte de vitesses des deux côtés de l'essieu avant] OCTAVIAII

oe: 701498201 -- 7M0498201



Ø 29 - 95 mm

01102 kit **00077**

kit soufflet transmission [côté roue des deux côtés de l'essieu avant] OCTAVIAII

oe: 3B0498203B -- 1J0498203A



Ø 27 - 94 mm

01106 kit

kit soufflet transmission [du côté boîte de vitesses des deux côtés du pont arrière des deux côtés de l'essieu avant] 1.4

oe: 6QE498201A -- 6Q0498201A



Ø 22 - 70 mm

01177 kit **00177**

kit soufflet transmission [du côté boîte de vitesses des deux côtés de l'essieu avant] OCTAVIAII

oe: 8E0498201B



Ø 21 - 100 mm

01192 kit

kit soufflet transmission [du côté boîte de vitesses des deux côtés du pont arrière des deux côtés de l'essieu avant] OCTAVIAII

oe: 1K0498201 -- 191498202A



Ø 26 - 87 mm

01297 kit **00297**

kit soufflet transmission [côté roue des deux côtés de l'essieu avant] 1.6

oe: 6Q0498203A -- 2303398NK01



Ø 26 - 78 mm

01921 kit **00921**

kit soufflet transmission [des deux côtés du pont arrière côté roue des deux côtés de l'essieu avant] eje delantero, ambos lados OCTAVIAII

oe: 6N0498203

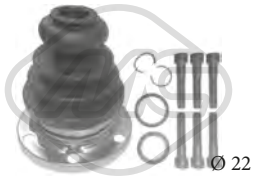

Ø 22 - 107 mm

02308 kit

kit soufflet transmission [du côté boîte de vitesses] OCTAVIAII

oe: 443498201E -- 443498201B



Ø 21.5 - 70 mm

11019 kit **10019**

kit soufflet transmission [du côté boîte de vitesses] 1.9 TDI-1.9 TDI 4x4-2.0 TDI-2.0 TDI 16V-2.0 TDI RS-2.0 TDI 4x4

oe: 1K0498201D



Ø 28 - 97 mm

11023 kit **10023**

kit soufflet transmission [côté roue des deux côtés de l'essieu avant] 1.8 TSI-2.0 RS-2.0 TDI RS

oe: 1K0498203D -- 7H0498203



Ø 28 - 67 mm

11026 kit **10026**

kit soufflet transmission [du côté boîte de vitesses des deux côtés du pont arrière des deux côtés de l'essieu avant] 1.4 TSI-1.6 TDI-1.6 TDI 4x4-1.8 TSI-1.8 TSI 4x4-1.9 TDI-1.9 TDI 4x4-2.0 TDI-2.0 RS-2.0 TDI

oe: 1K0498201H -- 5N0498201



Ø 23 - 69 mm

11029 kit **10029**

kit soufflet transmission [du côté boîte de vitesses] 1.6-1.6 FSI-1.8 TSI 4x4-2.0 FSI-2.0 FSI 4x4

oe: 1K0498201C



Ø 29 - 96 mm

11037 kit **10037**

kit soufflet transmission [côté roue des deux côtés de l'essieu avant] 1.2 TSI-1.4 TSI-1.6 TDI-1.6 TDI 4x4-1.8 TSI-1.8 TSI 4x4-1.9 TDI-1.9 TDI 4x4-2.0 RS-2.0 TDI-2.0 TDI 16V-2.0 TDI 16V 4x4-2.0 TDI 4x4

oe: 3B0498203E -- 1K0498203A

© INDUSTRIAL METALCAUCHO, S.L.U.



Ø 25.5 - 51 mm

11043 kit **10043**

kit soufflet transmission [des deux côtés du pont arrière côté roue] OCTAVIA II 1.6 TDI 4x4-1.8 TSI 4x4-1.9 TDI 4x4-2.0 FSI-2.0 FSI 4x4-2.0 TDI 4x4

oe: 1K0598203



Ø 27 - 87,5 mm

11044 kit **10044**

kit soufflet transmission [du côté boîte de vitesses des deux côtés de l'essieu avant] 2.0 TDI 16V-2.0 TDI 16V 4x4

oe: 7N0498201B -- 1603281



Ø 25,5 - 93 mm

11054 kit **10054**

kit soufflet transmission [côté roue des deux côtés de l'essieu avant] 1.2 TSI-1.4 TSI-1.6 TDI-1.6 TDI 4x4-1.8 TSI-1.8 TSI 4x4

oe: 5M0498203



Ø 16 - 49 mm

01479 kit **00479**

kit soufflet crémaillère direction OCTAVIAII

oe: 1J0422831 -- 1K0423831A

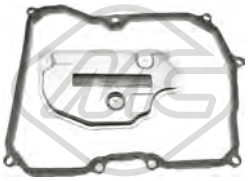

21061

filtre transmission 1.4-1.6-1.6 FSI-1.9 TDI-2.0 FSI-2.0 RS-2.0 TDI-2.0 TDI 16V

oe: 09G325429 -- 09G321370

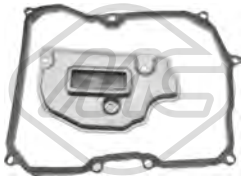

21062

filtre transmission 1.8 TSI 4x4-1.8 TSI

oe: 09G325429A -- 09G321370



05468

flector transmission [avant] 1.9 TDI 4x4-2.0 FSI 4x4-2.0 TDI 4x4

oe: 1J0521127A



04405 Ø 143 mm - 6 gorges

poulie vilebrequin avec amortisseur de vibrations 2.0 FSI-2.0 FSI 4x4-2.0 RS

oe: 06A105243E



04480 Ø 143 mm - 6 gorges

poulie vilebrequin avec amortisseur de vibrations 1.6 TDI-1.6 TDI 4x4-1.9 TDI-1.9 TDI 4x4-2.0 TDI-2.0 TDI 16V-2.0 TDI RS-2.0 TDI 4x4

oe: 038105243E -- 03G105243C



04494 Ø 143 mm - 6 gorges

poulie vilebrequin avec amortisseur de vibrations 1.6 TDI-1.6 TDI 4x4-2.0 TDI-2.0 TDI 16V-2.0 TDI 16V 4x4-2.0 TDI 4x4

oe: 038105243M -- 038105243L



04767 Ø 8 mm Ø 65 mm

galet guide alternateur OCTAVIAII

oe: 038145276

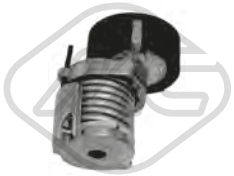

04770 Ø 70 mm

galet tendeur alternateur 1.4

oe: 030145299C -- 030145299F



04922 Ø 17 mm Ø 70 mm

galet guide alternateur

oe:



04997 Ø 23 mm Ø 55.9 mm - 6 gorges

poulie alternateur OCTAVIAII 1.6-1.6 TDI-1.9 TDI-2.0 FSI-2.0 RS-2.0 TDI-2.0 TDI 16V-2.0 TDI RS

oe: 038903119T -- 038903119A



05009

galet tendeur alternateur OCTAVIAII 1.4

oe: 032145299A

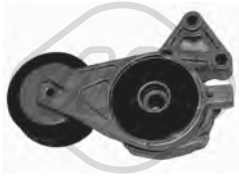

05010 Ø 70 mm

galet tendeur alternateur 1.6-2.0 FSI-2.0 FSI 4x4

oe: 06A903315D -- 06A903315E



05424 Ø 70|70,0 mm

galet tendeur alternateur 1.6 TDI-1.6 TDI 4x4-2.0 TDI-2.0 TDI 16V-2.0 TDI RS-2.0 TDI 16V 4x4-2.0 TDI 4x4

oe: 038903315AN -- 038903315AM



06280 Ø 56,0 mm

poulie de renvoi 1.4

oe: 36109244J -- 36109244D

© INDUSTRIAL METALCAUCHO, S.L.U.



06281 Ø 8 mm Ø 40 mm
poulie de renvoi 1.6 TDI-1.6 TDI 4x4-1.9 TDI-1.9 TDI 4x4-2.0 TDI-2.0 TDI 16V-2.0 TDI RS-2.0 TDI 16V 4x4-2.0 TDI 4x4

oe: 38109244N -- 38109244J



06282 Ø 72 mm
galet tendeur alternateur 1.6

oe: 6A109479F -- 6A109479C



06283 Ø 60 mm
galet tendeur alternateur 1.4

oe: 036109243AG



06284 Ø 8,0 mm Ø 60,0 mm
galet tendeur alternateur 1.4

oe: 36109243R -- 36109243L



06285 Ø 66 mm
galet tendeur alternateur 1.6 TDI-1.6 TDI 4x4-2.0 TDI-2.0 TDI 16V-2.0 TDI 16V 4x4-2.0 TDI 4x4

oe: 3L109243F -- 3L109243B



06286 Ø 8,0 mm Ø 40,0 mm
galet tendeur alternateur 1.6 TDI-1.6 TDI 4x4-2.0 TDI-2.0 TDI 16V-2.0 TDI RS-2.0 TDI 16V 4x4-2.0 TDI 4x4

oe: 3L109244G -- 03L109244G



06287 Ø 8,0 mm Ø 28,0 mm
galet inverseur 1.6 TDI-1.6 TDI 4x4-2.0 TDI-2.0 TDI 16V-2.0 TDI RS-2.0 TDI 16V 4x4-2.0 TDI 4x4

oe: 58109244 -- 3L109244D



05696 Nombre de dents: 52
roue dentée, arbre à came OCTAVIAII

oe: 06A109111B -- 06A109111B



05706 Nombre de dents: 22
roue dentée, vilebrequin 1.9 TDI-2.0 TDI

oe: 038105263F



05961 Nombre de dents: 26
roue dentée, vilebrequin 1.6-2.0 FSI-2.0 FSI 4x4-2.0 RS

oe: 06A105263E



06190
kit de distribution 1.6 FSI

oe: 03C109507AH -- 03C109507AE

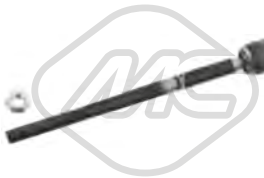

53129 L: 330 mm
axe de bielle [des deux côtés de l'essieu avant] 1.2 TSI-1.4-1.4 TSI-1.6-1.6 FSI-1.6 TDI-1.6 TDI 4x4-1.8 TSI-1.8 TSI 4x4-1.9 TDI-1.9 TDI 4x4-2.0 FSI-2.0 RS-2.0 TDI-2.0 FSI 4x4-2.0 TDI 16V-2.0 TDI RS-2.0 TDI
oe: 1K0423810A -- 3C0423810A



53163 L: 94 mm
rotule de direction [essieu avant droit] 1.2 TSI-1.4-1.4 TSI-1.6-1.6 FSI-1.6 TDI-1.6 TDI 4x4-1.8 TSI-1.8 TSI 4x4-1.9 TDI-1.9 TDI 4x4-2.0 FSI-2.0 RS-2.0 TDI-2.0 FSI 4x4-2.0 TDI 16V-2.0 TDI RS-2.0 TDI 16V
oe: 1K0423812G

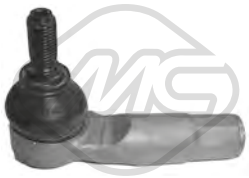

53169 L: 94 mm
rotule de direction [essieu avant gauche] 1.2 TSI-1.4-1.4 TSI-1.6-1.6 FSI-1.6 TDI-1.6 TDI 4x4-1.8 TSI-1.8 TSI 4x4-1.9 TDI-1.9 TDI 4x4-2.0 FSI-2.0 RS-2.0 TDI-2.0 FSI 4x4-2.0 TDI 16V-2.0 TDI RS-2.0 TDI 16V
oe: 1K0423811G -- 1K0423811K

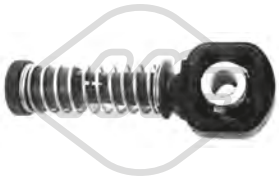

03845 Ø 10 mm
tirette à cable BV 1.4-1.4 TSI-1.6-1.6 FSI-1.6 TDI-1.6 TDI 4x4-1.8 TSI-1.8 TSI 4x4-1.9 TDI-1.9 TDI 4x4-2.0 FSI-2.0 RS-2.0 TDI-2.0 TDI 16V-2.0 FSI 4x4-2.0 TDI RS-2.0 TDI 4x4
oe: 1J0711761B



03846 Ø 8 mm
tirette à cable BV 1.4-1.4 TSI-1.6-1.6 FSI-1.6 TDI-1.6 TDI 4x4-1.8 TSI-1.8 TSI 4x4-1.9 TDI-1.9 TDI 4x4-2.0 FSI-2.0 RS-2.0 TDI-2.0 TDI 16V-2.0 FSI 4x4-2.0 TDI RS-2.0 TDI 4x4
oe: 1J0711761C

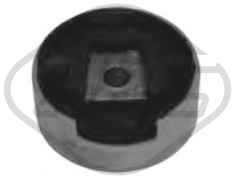

04859 Ø 93 mm
silentbloc [inférieur] 1.2 TSI-1.4-1.4 TSI-1.6 FSI-1.6 TDI-1.6 TDI 4x4-1.8 TSI-1.8 TSI 4x4-1.9 TDI-1.9 TDI 4x4-2.0 RS-2.0 TDI-2.0 FSI-2.0 FSI 4x4-2.0 TDI 16V-2.0 TDI RS-2.0 TDI 16V 4x4-2.0 TDI 4x4
oe: 1K0199867Q -- 1K0199867

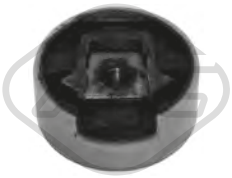

04860
silentbloc [supérieur] 1.2 TSI-1.4-1.4 TSI-1.6-1.6 FSI-1.6 TDI-1.6 TDI 4x4-1.8 TSI-1.8 TSI 4x4-1.9 TDI-1.9 TDI 4x4-2.0 FSI-2.0 RS-2.0 TDI-2.0 FSI 4x4-2.0 TDI 16V-2.0 TDI RS-2.0 TDI 16V 4x4-2.0 TDI 4x4
oe: 1K0199868 -- 1K0199313AQ

© INDUSTRIAL METALCAUCHO, S.L.U.



57736
support moteur [gauche] 1.2 TSI

oe: 1K0199555CB



05939
cylindre émetteur 1.2 TSI-1.4-1.4 TSI-1.6-1.6 FSI-1.6 TDI-1.6 TDI 4x4-1.8 TSI-1.8 TSI 4x4-1.9 TDI-1.9 TDI 4x4-2.0 FSI-2.0 RS-2.0 TDI-2.0 FSI 4x4-2.0 TDI 16V-2.0 TDI RS-2.0 TDI 16V 4x4-2.0 TDI 4x4
oe: 1K0721388S



06120
cylindre récepteur 1.4-1.6-1.6 FSI-1.8 TSI-1.9 TDI-1.9 TDI 4x4-2.0 FSI-2.0 FSI 4x4-2.0 RS-2.0 TDI-2.0 TDI 16V-2.0 TDI RS-2.0 TDI 4x4

oe: 1J0721261E -- 1J0721261F



06122
cylindre récepteur 1.8 TSI-1.9 TDI-1.9 TDI 4x4-2.0 TDI-2.0 TDI RS-2.0 TDI 4x4

oe: 1K0721261K



06123
cylindre récepteur 1.2 TSI-1.4-1.4 TSI-1.6-1.6 FSI-1.6 TDI-1.6 TDI 4x4-1.8 TSI-1.8 TSI 4x4-1.9 TDI-1.9 TDI 4x4-2.0 FSI-2.0 RS-2.0 TDI-2.0 TDI 16V-2.0 FSI 4x4
oe: 6QE721261 -- 6Q0721261D



06124
cylindre émetteur 1.2 TSI-1.4-1.4 TSI-1.6-1.6 FSI-1.6 TDI-1.6 TDI 4x4-1.8 TSI-1.8 TSI 4x4-1.9 TDI-1.9 TDI 4x4-2.0 FSI-2.0 RS-2.0 TDI-2.0 FSI 4x4-2.0 TDI 16V-2.0 TDI RS-2.0 TDI 16V 4x4-2.0 TDI 4x4
oe: 1K0721388S



02643
support echappement 1.2 TSI-1.4-1.4 TSI-1.6-1.6 FSI-1.6 TDI-1.6 TDI 4x4-1.8 TSI-1.8 TSI 4x4-1.9 TDI-1.9 TDI 4x4-2.0 FSI-2.0 RS-2.0 TDI-2.0 FSI 4x4-2.0 TDI 16V-2.0 TDI RS-2.0 TDI 16V 4x4-2.0 TDI
oe: 8D0253147E



02766
support echappement OCTAVIAII

oe: 823253147A -- 4A0253147A



04869
support echappement [essieu arrière] OCTAVIAII

oe: 1K0253144AH



04870
support echappement 1.6-1.8 TSI-2.0 FSI

oe: 1K0253144AP

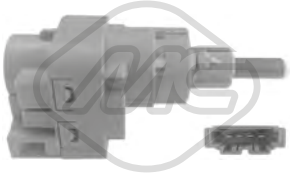

03738
interrupteur feux de frein OCTAVIAII 1.4-1.6-1.6 FSI-1.9 TDI-2.0 TDI 16V

oe: 1C0945511A -- 1J0945511D



02059
pompe lave-glaces 1.2 TSI-1.4-1.4 TSI-1.6-1.6 FSI-1.6 TDI-1.6 TDI 4x4-1.8 TSI-1.8 TSI 4x4-1.9 TDI-1.9 TDI 4x4-2.0 FSI-2.0 RS-2.0 TDI-2.0 FSI 4x4-2.0 TDI 16V-2.0 TDI RS-2.0 TDI 16V 4x4-2.0 TDI 4x4
oe: 1T0955651A -- 1K6955651



02062
pompe lave-glaces 1.2 TSI-1.4-1.4 TSI-1.6 FSI-1.6 TDI-1.6-1.8 TSI-1.9 TDI-1.9 TDI 4x4-2.0 FSI 4x4-2.0 RS-2.0 FSI-2.0 TDI-2.0 TDI 16V-2.0 TDI 4x4-2.0 TDI RS
oe: 1T0955651 -- 1K5955651

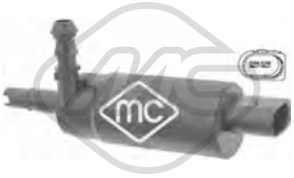

02075
pompe à eau phares 1.2 TSI-1.4-1.4 TSI-1.6-1.6 FSI-1.6 TDI-1.6 TDI 4x4-1.8 TSI-1.8 TSI 4x4-1.9 TDI-1.9 TDI 4x4-2.0 FSI-2.0 RS-2.0 TDI-2.0 FSI 4x4-2.0 TDI 16V-2.0 TDI RS-2.0 TDI 16V 4x4-2.0 TDI 4x4
oe: 3B7955681



68500
capteur niveau lave-glace 1.2 TSI-1.4-1.4 TSI-1.6-1.6 FSI-1.6 TDI-1.6 TDI 4x4-1.8 TSI-1.8 TSI 4x4-1.9 TDI-1.9 TDI 4x4-2.0 FSI-2.0 RS-2.0 TDI-2.0 FSI 4x4-2.0 TDI 16V-2.0 TDI RS-2.0 TDI 16V 4x4-2.0 TDI
oe: 7M0919376



50109 L: 66 mm
capteur ABS Capteur actif 1.2 TSI-1.4-1.4 TSI-1.6-1.6 FSI-1.6 TDI-1.6 TDI 4x4-1.8 TSI-1.8 TSI 4x4-1.9 TDI-1.9 TDI 4x4-2.0 FSI-2.0 RS-2.0 TDI-2.0 FSI 4x4-2.0 TDI 16V-2.0 TDI RS-2.0 TDI 16V 4x4-2.0 TDI
oe: WHT003857 -- 7H0927803



50110 L: 66 mm
capteur ABS Capteur actif 1.2 TSI-1.4-1.4 TSI-1.6-1.6 FSI-1.6 TDI-1.6 TDI 4x4-1.8 TSI-1.8 TSI 4x4-1.9 TDI-1.9 TDI 4x4-2.0 FSI-2.0 RS-2.0 TDI-2.0 FSI 4x4-2.0 TDI 16V-2.0 TDI RS-2.0 TDI 16V 4x4-2.0 TDI
oe: WHT003856 -- 7H0927804

© INDUSTRIAL METALCAUCHO, S.L.U.



50111 L: 78 mm

capteur ABS Capteur actif [essieu arrière gauche] 1.2 TSI-1.4-1.4 TSI-1.6-1.6 FSI-1.6 TDI-1.8 TSI-1.9 TDI-2.0 FSI-2.0 RS-2.0 TDI-2.0 TDI 16V-2.0 TDI RS

oe: WHT003859 -- 1K0927807



50112 L: 78 mm

capteur ABS Capteur actif [essieu arrière droit] 1.2 TSI-1.4-1.4 TSI-1.6-1.6 FSI-1.6 TDI-1.8 TSI-1.9 TDI-2.0 FSI-2.0 RS-2.0 TDI-2.0 TDI 16V-2.0 TDI RS

oe: 1K0927808 -- WHT003858

© INDUSTRIAL METALCAUCHO, S.L.U.



03265
couvercle thermostat 1.2 TSI-1.4 TSI-1.4 TSI G-1.6-TEC

oe: 04E121121A



03677 Pression [bar]: 1.5
bouchon vase d'expansion 1.2 TSI-1.4 TSI-1.4 TSI G-TEC

oe: 3B0121321



06349
carter d'huile 1.2 TSI

oe: 04E103601G

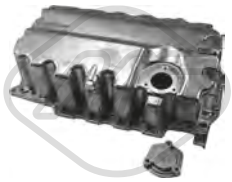

06356
carter d'huile 1.6 TDI-1.6 TDI 4x4-2.0 TDI-2.0 TDI / TDI RS 4x4-2.0 TDI 4x4-2.0 TDI RS

oe: 04L103603



02916 Filetage: M14x150
bouchon carter d'huile 1.0 TSI-1.2 TSI-1.4 TSI-1.4 TSI G-1.6 TDI-1.6 TDI 4x4-2.0 TDI-2.0 TDI / TDI RS 4x4-2.0 TDI 4x4-2.0 TDI RS-TEC

oe: N90813202 -- N90813201



04209 Filetage: M14 x 150
bouchon carter d'huile 1.2 TSI-1.4 TSI-1.4 TSI G-1.6-TEC

oe: N91288901 -- N0161552

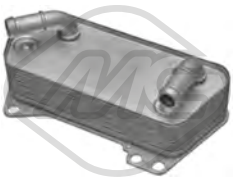

39009
radiateur d'huile 1.6 TDI 4x4-1.8 TSI-1.8 TSI 4x4-2.0 TDI-2.0 TDI / TDI RS 4x4-2.0 TDI 4x4-2.0 TDI RS-2.0 TSI RS

oe: 02E409061D -- 02E409061E

03245 L: 545 mm
jauge de niveau d'huile 1.0 TSI

oe: 04C115611H



33027
tube flexible carburant 1.6 TDI-1.6 TDI 4x4

oe: 04L130235B -- 04L130235B

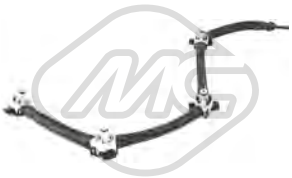

33029
tube flexible carburant 1.6 TDI-1.6 TDI 4x4-2.0 TDI-2.0 TDI / TDI RS 4x4-2.0 TDI 4x4-2.0 TDI RS-2.0 TSI RS

oe: 04L130235J -- 04L130235N



04864 Ø 12 mm Ø 28|48 mm
silentbloc triangle [avant des deux côtés de l'essieu avant] 1.0 TSI-1.2 TSI-1.4 TSI-1.4 TSI G-1.6 TDI 4x4-1.6-1.6 TDI-1.8 TSI 4x4-1.8 TSI-2.0 TDI-2.0 TDI / TDI RS 4x4-2.0 TDI 4x4-2.0 TDI RS-2.0 TSI
oe: 1K0407182A -- 5Q0407182A



06595 Ø 12,9 mm Ø 65 mm L: 50 mm
silentbloc bras de suspension [essieu avant] 1.2 TSI-1.4 TSI-1.6 TDI-1.8 TSI-1.8 TSI 4x4-2.0 TDI-2.0 TDI RS-2.0 TSI RS

oe: 5Q0407183E



06603 Ø 12 mm Ø 41 mm
silentbloc bras de suspension [essieu arrière] 1.2 TSI-1.4 TSI-1.4 TSI G-1.6 TDI 4x4-1.6-1.6 TDI-1.8 TSI-1.8 TSI 4x4-2.0 TDI-2.0 TDI RS-2.0 TSI RS-TEC

oe: 5Q0501529C -- 5Q0505543B



06604 Ø 12 mm Ø 41 mm
silentbloc bras de suspension [intérieur] 1.2 TSI-1.4 TSI-1.4 TSI G-1.6 TDI 4x4-1.6-1.6 TDI-1.8 TSI-1.8 TSI 4x4-2.0 TDI-2.0 TDI RS-2.0 TSI RS-TEC

oe: 5Q0501129B -- 5Q0501529C



53152
rotule de suspension [essieu avant gauche] 1.2 TSI-1.4 TSI-1.4 TSI G-1.6 TDI 4x4-1.6-1.6 TDI-1.8 TSI-1.8 TSI 4x4-2.0 TDI / TDI RS 4x4-2.0 TDI-2.0 TSI RS-2.0 TDI 4x4-2.0 TDI RS-TEC
oe: 1K0407365C



53160
rotule de suspension [essieu avant droit] 1.2 TSI-1.4 TSI-1.4 TSI G-1.6 TDI 4x4-1.6-1.6 TDI-1.8 TSI-1.8 TSI 4x4-2.0 TDI / TDI RS 4x4-2.0 TDI-2.0 TSI RS-2.0 TDI 4x4-2.0 TDI RS-TEC
oe: 1K0407366C



57578 L: 70 mm
silentbloc biellette [des deux côtés du pont arrière] 1.0 TSI-1.2 TSI-1.4 TSI-1.4 TSI G-1.6 TDI 4x4-1.6-1.6 TDI-1.8 TSI 4x4-1.8 TSI-2.0 TDI-2.0 TDI / TDI RS 4x4-2.0 TDI 4x4-2.0 TDI RS-2.0 TSI RS-TEC
oe: 5Q0505465C -- 5Q0505465A



42035
butée amortisseur [des deux côtés du pont arrière] 1.2 TSI-1.4 TSI-1.6-1.6 TDI-1.6 TDI 4x4-1.8 TSI-1.8 TSI 4x4-2.0 TDI-2.0 TDI RS-2.0 TSI RS

oe: 5Q0511357H

© INDUSTRIAL METALCAUCHO, S.L.U.



Ø 136.5 mm
Nombre de dents: 36

90214 H: 85 mm

moyeu de roue [des deux côtés de l'essieu avant] 1.2 TSI-1.4 TSI-1.4 TSI G-1.6 TDI 4x4-1.6-1.6 TDI-1.8 TSI-1.8 TSI 4x4-2.0 TDI / TDI RS 4x4-2.0 TDI-2.0 TSI RS-2.0 TDI 4x4-2.0 TDI RS-TEC

oe: 8V0498625B -- 8V0598625



Ø 28 - 97 mm

11023 kit **10023**

kit soufflet transmission [côté roue des deux côtés de l'essieu avant] 1.8 TSI-2.0 TDI-2.0 TDI / TDI RS 4x4-2.0 TDI RS-2.0 TSI RS

oe: 1K0498203D -- 7H0498203



Ø 28 - 67 mm

11026 kit **10026**

kit soufflet transmission [du côté boîte de vitesses des deux côtés du pont arrière des deux côtés de l'essieu avant] 1.4 TSI-1.6 TDI-1.6 TDI 4x4-1.8 TSI-1.8 TSI 4x4-2.0 TDI-2.0 TDI RS-2.0 TSI RS

oe: 1K0498201H -- 5N0498201



Ø 29 - 96 mm

11037 kit **10037**

kit soufflet transmission [côté roue des deux côtés de l'essieu avant] 1.2 TSI-1.4 TSI-1.4 TSI G-1.6 TDI-TEC

oe: 3B0498203E -- 1K0498203A



Ø 25.5 - 51 mm

11043 kit **10043**

kit soufflet transmission [des deux côtés du pont arrière côté roue] 1.6 TDI 4x4-1.8 TSI 4x4-2.0 TDI / TDI RS 4x4-2.0 TDI 4x4

oe: 1K0598203



Ø 27 - 87,5 mm

11044 kit **10044**

kit soufflet transmission [du côté boîte de vitesses des deux côtés de l'essieu avant] 2.0 TDI-2.0 TDI RS-2.0 TDI / TDI RS 4x4-2.0 TDI 4x4

oe: 7N0498201B -- 1603281



Ø 25,5 - 93 mm

11054 kit **10054**

kit soufflet transmission [côté roue des deux côtés de l'essieu avant] 1.2 TSI-1.4 TSI-1.6 TDI

oe: 5M0498203



Ø 27.5 - 96.5 mm

11057 kit **10057**

kit soufflet transmission [côté roue des deux côtés de l'essieu avant] 1.4 TSI-1.6 TDI 4x4-1.8 TSI-1.8 TSI 4x4-2.0 TDI-2.0 TDI 4x4

oe: 1K0498203C -- 1K0407285P



04480 Ø 143 mm - 6 gorges

poulie vilebrequin avec amortisseur de vibrations 1.6 TDI-1.6 TDI 4x4-2.0 TDI-2.0 TDI / TDI RS 4x4-2.0 TDI RS

oe: 038105243E -- 03G105243C



06286 Ø 8,0 mm Ø 40,0 mm

galet tendeur alternateur 1.6 TDI-1.6 TDI 4x4-2.0 TDI-2.0 TDI / TDI RS 4x4-2.0 TDI 4x4-2.0 TDI RS

oe: 3L109244G -- 03L109244G



06287 Ø 8,0 mm Ø 28,0 mm

galet inverseur 1.6 TDI-1.6 TDI 4x4-2.0 TDI-2.0 TDI / TDI RS 4x4-2.0 TDI 4x4-2.0 TDI RS

oe: 58109244 -- 3L109244D



06289 Ø 8,0 mm Ø 60,0|70,6 mm

galet tendeur alternateur 1.2 TSI-1.4 TSI-1.4 TSI G-1.6-TEC

oe: 4E109479H -- 4E109479G



06290 Ø 50,0 mm

poulie de renvoi 1.2 TSI-1.4 TSI-1.4 TSI G-1.6-TEC

oe: 4E109244E -- 4E109244B



06375 Ø 65,0 mm

galet tendeur alternateur 1.0 TSI-1.2 TSI

oe: 4E145299P -- 4E145299N



02453 Filetage [mm]:: M14 x 1,5

bouchon carter d'huile 1.8 TSI-1.8 TSI 4x4-2.0 TSI RS

oe: 06L103801



53163 L: 94 mm

rotule de direction [essieu avant droit] 1.0 TSI-1.2 TSI-1.4 TSI-1.4 TSI G-1.6 TDI 4x4-1.6-1.6 TDI-1.8 TSI 4x4-1.8 TSI-2.0 TDI-2.0 TDI / TDI RS 4x4-2.0 TDI 4x4-2.0 TDI RS-2.0 TSI RS-TEC

oe: 1K0423812G

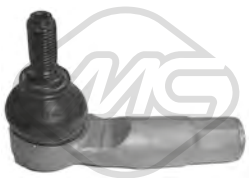

53169 L: 94 mm

rotule de direction [essieu avant gauche] 1.0 TSI-1.2 TSI-1.4 TSI-1.4 TSI G-1.6 TDI 4x4-1.6-1.6 TDI-1.8 TSI 4x4-1.8 TSI-2.0 TDI-2.0 TDI / TDI RS 4x4-2.0 TDI 4x4-2.0 TDI RS-2.0 TSI RS-TEC

oe: 1K0423811G -- 1K0423811K



03845 Ø 10 mm

tirette à cable BV 1.2 TSI-1.4 TSI-1.4 TSI G-1.6 TDI 4x4-1.6 TDI-1.8 TSI-1.8 TSI 4x4-2.0 TDI-2.0 TSI RS-2.0 TDI 4x4-TEC

oe: 1J0711761B

© INDUSTRIAL METALCAUCHO, S.L.U.



03846 Ø 8 mm
tirette à cable BV 1.2 TSI-1.4 TSI-1.4 TSI G-1.6 TDI 4x4-1.6 TDI-1.8 TSI-1.8 TSI 4x4-2.0 TDI-2.0 TSI RS-2.0 TDI 4x4-TEC

oe: 1J0711761C



57745
support moteur [gauche] 1.2 TSI

oe: 5Q0199555Q



57747
support moteur [gauche] 1.6 TDI-1.8 TSI

oe: 5Q0199555S

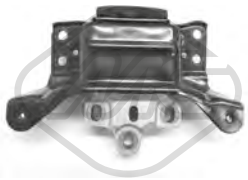

57748
support moteur [gauche] 1.6 TDI 4x4-1.8 TSI 4x4-2.0 TDI-2.0 TDI / TDI RS 4x4-2.0 TDI 4x4-2.0 TDI RS-2.0 TSI RS

oe: 5Q0199555T



41009
support d'échappement 1.6 TDI

oe: 1K0253147F



41029
support d'échappement 1.2 TSI

oe: 1K0253147E



02059
pompe lave-glaces 1.2 TSI-1.4 TSI-1.6 TDI-1.8 TSI-2.0 TDI-2.0 TDI RS

oe: 1T0955651A -- 1K6955651



50113 L: 62 mm
capteur ABS Capteur actif [essieu avant gauche] 1.2 TSI-1.4 TSI-1.6 TDI-1.6 TDI 4x4-1.8 TSI-1.8 TSI 4x4-2.0 TDI-2.0 TDI RS-2.0 TSI RS-2.0 TDI 4x4

oe: WHT003861 -- 6Q0927803B



50114 L: 62 mm
capteur ABS Capteur actif [essieu avant droit] 1.2 TSI-1.4 TSI-1.6 TDI-1.6 TDI 4x4-1.8 TSI-1.8 TSI 4x4-2.0 TDI-2.0 TDI RS-2.0 TSI RS-2.0 TDI 4x4

oe: WHT003860 -- 6Q0927804B



50125
capteur ABS Capteur actif 1.2 TSI-1.4 TSI-1.4 TSI G-1.6 TDI 4x4-1.6 TDI-1.8 TSI-2.0 TDI-2.0 TDI RS-2.0 TSI RS-2.0 TDI 4x4-TEC

oe: WHT003864 -- 2K0927807

© INDUSTRIAL METALCAUCHO, S.L.U.



03261 Ø 32 mm
couvercle thermostat [Thermostat] 1.4 TSI-1.6

oe: 03C121121D -- 03C121121E



03263
bride liquide refroidissement 83|87 °C 1.6

oe: 03C121026M -- 03C121065D



03265
couvercle thermostat 1.4 TSI

oe: 04E121121A



03675
vase d'expansion 1.2

oe: 6Q0121407A



03677 Pression [bar]: 1.5
bouchon vase d'expansion 1.2 TSI-1.4 TSI-1.6 TDI-1.6

oe: 3B0121321



03726
bride liquide refroidissement 87 °C 1.2

oe: 03C121111B



03817
vase d'expansion 1.4 TSI

oe: 1K0121407A



97634
durit de radiateur 1.2 TSI

oe: 6R0122157D



43006
vanne de retention 1.4 TSI

oe: 3C103175G -- 03C103175G



05482
carter d'huile 1.2 TSI

oe: 03C103601BK



06318
carter d'huile 1.2

oe: 03D103601G -- 03D103602G



06325
carter d'huile 1.6 TDI

oe: 03G103603AD -- 03G103603AB

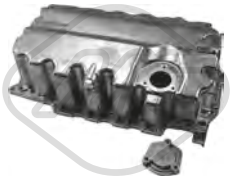

06356
carter d'huile 1.6 TDI

oe: 04L103603



02916 Filetage: M14x150
bouchon carter d'huile 1.2 TSI-1.4 TSI-1.6 TDI-1.6

oe: N90813202 -- N90813201



04209 Filetage: M14 x 150
bouchon carter d'huile 1.2 TSI-1.4 TDI-1.4 TSI-1.6-1.6 TDI

oe: N91288901 -- N0161552



06339 L: 120 mm
radiateur d'huile 1.6 TDI

oe: 03L117021B -- 03L117021C



06341 L: 128 mm
radiateur d'huile 1.4 TSI

oe: 03C117021J

03253 L: 520 mm
jauge de niveau d'huile 1.6

oe: 03C115611AA -- 03C115611AC

© INDUSTRIAL METALCAUCHO, S.L.U.



Type de fonctionnement: électrique

93073
vanne EGR 1.6 TDI

oe: 1J0906283C -- 1K0906283A



93089 Nombre de connexions: 5
vanne EGR 1.6 TDI

oe: 3L131512M -- 3L131512DP



93098 L: 160 mm
radiateur, réaspiration des gaz d'échappement 1.6 TDI

oe: 03L131512N -- 03L131512M



33022
tube flexible carburant 1.6 TDI

oe: 03L130235P -- 03L130235AF

CIRCUIT TURBO COMPRESSEUR

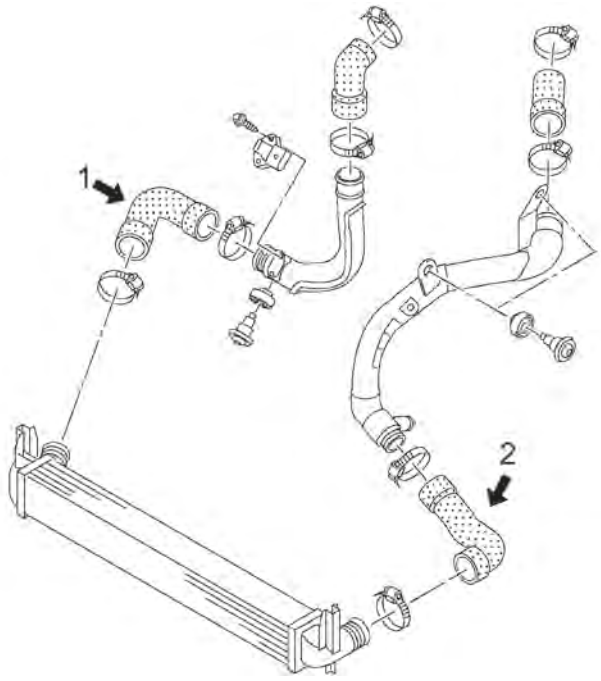

moteurs 1.6TDi 90CV (CAYB) et 105CV (CAYC et CLNA)

1	09684	durit flexible droite intercooler 90-105CH
2	09743	durit flexible gauche de intercooler 90-105CH

C106M10587M11519TURBOPI SKODA RAPID 07/2012 -



09684
durit turbor σε σωλήνα σκληρό [droite] 1.6 TDI

oe: 6R0145834F



09743
durit turbor [gauche] 1.6 TDI

oe: 6R0145832 -- 6R0145832E



04804 Ø 11 mm L: 180| 370 mm
support moteur [arrière] 1.4 TSI

oe: 6Q0199851AP -- 6Q0199851AC

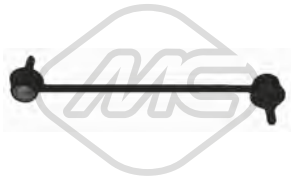

04792 L: 268 mm
biellette embout barre stabilisatrice [des deux côtés de l'essieu avant] 1.2-1.2 TSI-1.4 TDI-1.4 TSI-1.6-1.6 TDI

oe: 6R0411315 -- 6Q0411315G



57163
demi-bague barre stab [essieu avant gauche] 1.0 TSI-1.2-1.2 TSI-1.4 TDI-1.4 TSI-1.6-1.6 TDI

oe: 6Q0411333A



57504 Ø 18,0 mm
palier barre stabilisatrice [des deux côtés de l'essieu avant] 1.2-1.2 TSI-1.4 TDI-1.4 TSI-1.6-1.6 TDI

oe: 6Q0411314R -- 6Q0411314N



04177 Ø 14,2 mm Ø 83 mm
support amortisseur [essieu avant] 1.2-1.2 TSI-1.4 TDI-1.4 TSI-1.6-1.6 TDI

oe: 1J0412331C



04254
butée amortisseur [essieu avant] 1.2-1.2 TSI-1.4 TSI-1.6 TDI-1.6

oe: 357412303F -- 357412303F



04298
butée amortisseur [essieu avant] 1.2-1.2 TSI-1.4 TSI-1.6-1.6 TDI

oe: 1H0412303B



Ø 126 mm
Nombre de dents: 36
90100 H: 82,5|82.5 mm
moyeu de roue [des deux côtés de l'essieu avant] 1.2-1.2 TSI-1.4 TSI-1.6-1.6 TDI

oe: 6Q0407621AJ -- 6Q0407621AJ

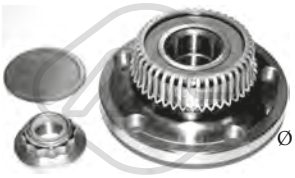

Ø 120 mm
90203 H: 42.3 mm
moyeu de roue [des deux côtés du pont arrière] 1.2-1.2 TSI-1.4 TSI-1.6-1.6 TDI

oe: 1J0598477

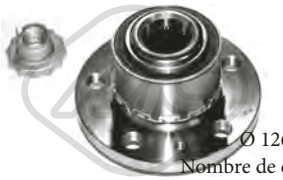

Ø 126|72 mm
Nombre de dents: 36
90204 H: 82 mm
moyeu de roue [des deux côtés de l'essieu avant] 1.2-1.2 TSI-1.4 TSI-1.6-1.6 TDI

oe: 6Q0407621AD -- 6Q0407621AD



Ø 27 - 94 mm
01106 kit
kit soufflet transmission [du côté boîte de vitesses des deux côtés du pont arrière des deux côtés de l'essieu avant] 1.2

oe: 6QE498201A -- 6Q0498201A



Ø 28 - 67 mm
11026 kit **10026**
kit soufflet transmission [du côté boîte de vitesses des deux côtés du pont arrière des deux côtés de l'essieu avant] 1.4 TDI

oe: 1K0498201H -- 5N0498201



Ø 26.5 - 83 mm
11027 kit **10027**
kit soufflet transmission [côté roue des deux côtés de l'essieu avant] 1.2

oe: 6Q0498203 -- 6Q0498203D

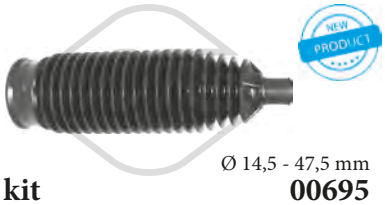

Ø 14,5 - 47,5 mm
01695 kit **00695**
kit soufflet crémaillère direction [des deux côtés de l'essieu avant] 1.2-1.2 TSI-1.4 TDI-1.4 TSI-1.6-1.6 TDI

oe: 6Q0423831D



04324
soufflet amortisseur [avant] 1.0 TSI-1.2-1.2 TSI-1.4 TDI-1.4 TSI-1.6-1.6 TDI

oe: 357413175A -- 357413175A



Ø 13,5 - 51 mm
11012 kit **10012**
kit soufflet crémaillère direction [des deux côtés de l'essieu avant] 1.2-1.2 TSI-1.4 TSI-1.6-1.6 TDI

oe: 6C0423831B



04480 Ø 143 mm - 6 gorges
poulie vilebrequin avec amortisseur de vibrations 1.6 TDI

oe: 038105243E -- 03G105243C



04494 Ø 143 mm - 6 gorges
poulie vilebrequin avec amortisseur de vibrations 1.6 TDI

oe: 038105243M -- 038105243L

© INDUSTRIAL METALCAUCHO, S.L.U.



06285 Ø 66 mm
galet tendeur alternateur 1.6 TDI

oe: 3L109243F -- 3L109243B



06286 Ø 8,0 mm Ø 40,0 mm
galet tendeur alternateur 1.6 TDI

oe: 3L109244G -- 03L109244G



06287 Ø 8,0 mm Ø 28,0 mm
galet inverseur 1.6 TDI

oe: 58109244 -- 3L109244D



06289 Ø 8,0 mm Ø 60,0|70,6 mm
galet tendeur alternateur 1.2 TSI-1.4 TSI

oe: 4E109479H -- 4E109479G



06290 Ø 50,0 mm
poulie de renvoi 1.2 TSI-1.4 TSI

oe: 4E109244E -- 4E109244B



06190
kit de distribution 1.6

oe: 03C109507AH -- 03C109507AE



53049
rotule de direction [essieu avant droit] 1.2-1.2 TSI-1.4 TDI-1.4 TSI-1.6-1.6 TDI

oe: 6Q0423812C -- 6R0423812



53053
rotule de direction [essieu avant gauche] 1.2-1.2 TSI-1.4 TDI-1.4 TSI-1.6-1.6 TDI

oe: 6R0423811 -- 6Q0423811C



02062
pompe lave-glaces 1.2-1.4 TSI-1.6

oe: 1T0955651 -- 1K5955651



68500
capteur niveau lave-glace 1.2-1.2 TSI-1.4 TSI-1.6 TDI-1.6

oe: 7M0919376



50113 L: 62 mm
capteur ABS Capteur actif [essieu avant gauche] 1.2-1.2 TSI-1.4 TSI-1.6-1.6 TDI

oe: WHT003861 -- 6Q0927803B



50114 L: 62 mm
capteur ABS Capteur actif [essieu avant droit] 1.2-1.2 TSI-1.4 TSI-1.6-1.6 TDI

oe: WHT003860 -- 6Q0927804B



50115 L: 62 mm
capteur ABS Capteur actif [essieu arrière gauche] 1.2-1.2 TSI-1.4 TSI-1.6-1.6 TDI

oe: WHT003863 -- 6Q0927807B



50116 L: 58 mm
capteur ABS Capteur actif [essieu arrière droit] 1.2-1.2 TSI-1.4 TSI-1.6-1.6 TDI

oe: WHT003862 -- 6Q0927808B

© INDUSTRIAL METALCAUCHO, S.L.U.



01193
bride liquide refroidissement 1.4 TDI-1.9 TDI

oe: 038121132D -- 3M218B011AA



02110 Ø 19,6 mm
joint torique 1.2-1.2 TDI-1.2 TSI-1.4-1.4 TDI-1.6 TDI-1.6-1.9 TDI

oe: N90316802

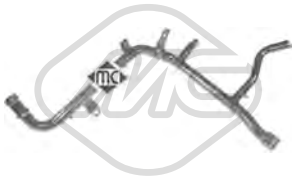

03213
tube d'eau métallique 1.9 TDI

oe: 038121065AB



03260
couvercle thermostat 1.4

oe: 032121121G



03261 Ø 32 mm
couvercle thermostat [Thermostat] 1.6

oe: 03C121121D -- 03C121121E



03262 Ø 35 mm
couvercle thermostat 1.6

oe: 03C121118D

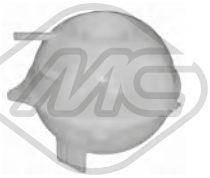

03675
vase d'expansion 1.2

oe: 6Q0121407A



03677 Pression [bar]: 1.5
bouchon vase d'expansion 1.2-1.2 TDI-1.2 TSI-1.4-1.4 TDI-1.6 TDI-1.6-1.9 TDI

oe: 3B0121321



03726
bride liquide refroidissement 87 °C 1.4

oe: 03C121111B



03893
bride liquide refroidissement 1.9 TDI

oe: 038121132G



09328
durit de radiateur [inférieur] 1.2

oe: 6Y0121086F -- 6Q0122051BR



09329
durit de radiateur [supérieur] 1.2

oe: 6Y0121049G -- 6Q0122101BE



09339
durit de radiateur 1.9 TDI

oe: 6Q0121109BF



30180
durit de radiateur 1.2 TDI

oe: 6R0122109D



30207
thermostat d'eau 82 °C 1.4

oe: 032121110F



97634
durit de radiateur 1.2 TSI

oe: 6R0122157D



97695
durit de radiateur 1.4

oe: 6R0122157C



97714
durit de radiateur [supérieur] 1.6 TDI

oe: 6R0122101R

© INDUSTRIAL METALCAUCHO, S.L.U.



98290
durit de radiateur 1.6

oe: 6R0122157M



35104
séparateur d'huile 1.4

oe: 036103464Q -- 036103464AD



35109
séparateur d'huile 1.2-1.6

oe: 03C103464 -- 03C103464A



03688 Ø 18 mm L: 30 mm
guide de jauge de niveau d'huile 1.2

oe: 036115636



03725
guide de jauge de niveau d'huile 1.2-1.4 TDI-1.4-1.6-1.9 TDI

oe: 06A103663A -- 06A103663



03841 Ø 84.5 mm
couvercle filtre huile 1.4 TDI-1.9 TDI

oe: 045115433B -- 045115433E



04355
guide de jauge de niveau d'huile 1.4

oe: 030115636A



05482
carter d'huile 1.2 TSI

oe: 03C103601BK



05959
carter d'huile 1.9 TDI

oe: 038103601NA -- 038103603N



05970
carter d'huile 1.6

oe: 03C103603S -- 03C103603T

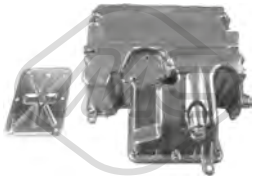

06300
carter d'huile 1.2 TDI

oe: 03P103602A



06318
carter d'huile 1.2

oe: 03D103601G -- 03D103602G



06337
carter d'huile 1.4 TDI

oe: 045103601D -- 045103603D



02916 Filetage: M14x150
bouchon carter d'huile 1.2 TDI-1.2 TSI-1.4-1.4 TDI-1.6 TDI-1.6-1.9 TDI

oe: N90813202 -- N90813201



05380
radiateur d'huile 1.4 TDI-1.9 TDI

oe: 038117070A -- 028117021B



06339 L: 120 mm
radiateur d'huile 1.2 TDI-1.6 TDI

oe: 03L117021B -- 03L117021C

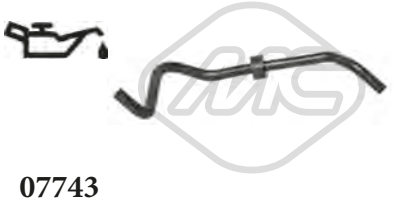

07743
durit de radiateur 1.4 TDI

oe: 6Q0121447BC -- 6Q0121447BJ



02339 L: 485 mm
jauge de niveau d'huile 1.2 TSI

oe: 03F115611D

© INDUSTRIAL METALCAUCHO, S.L.U.



02778 L: 555 mm
jauge de niveau d'huile 1.2 TDI

oe: 03P115611



03252 L: 730 mm
jauge de niveau d'huile 1.2

oe: 3E115611D -- 03E115611D



04759 L: 510 mm
jauge de niveau d'huile 1.9 TDI

oe: 038115611B



04793 L: 657 mm
jauge de niveau d'huile 1.4

oe: 030115611R



04794 L: 600 mm
jauge de niveau d'huile 1.4 TDI

oe: 045115611

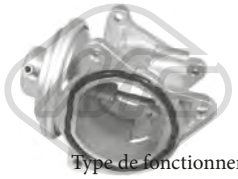

Type de fonctionnement: pneumatique
93046
vanne EGR avec joints 1.9 TDI

oe: 038131501AN



Type de fonctionnement: électrique
Nombre de connexions: 5
93056
vanne EGR avec joint d'étanchéite 1.4 TDI

oe: 03L131501E -- 03L131501G



Type de fonctionnement: pneumatique
93063
vanne EGR avec joint d'étanchéite 1.4 TDI

oe: 045131501K



Type de fonctionnement: électrique
93073
vanne EGR 1.6 TDI-1.9 TDI

oe: 1J0906283C -- 1K0906283A



Nombre de connexions: 5
93085
vanne EGR 1.2 TDI

oe: 3P131512E -- 3P131512D



Nombre de connexions: 5
93089
vanne EGR 1.6 TDI

oe: 3L131512M -- 3L131512DP



Type de fonctionnement: électrique
93090
vanne EGR sans joint d'étanchéite 1.4 TDI-1.9 TDI

oe: 03G131502B



L: 160 mm
93098
radiateur, réaspiration des gaz d'échappement 1.6 TDI

oe: 03L131512N -- 03L131512M



33022
tube flexible carburant 1.6 TDI

oe: 03L130235P -- 03L130235AF



33026
durit essence 1.2 TDI

oe: 03P130235A

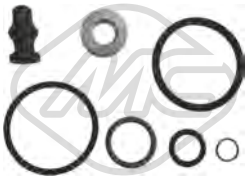

43005
kit support amortisseur 1.4 TDI-1.9 TDI

oe: 038198051A -- 038103385A



50300
capteur échappement 1.4 TDI-1.9 TDI

oe: 76906051A -- 3G906051A

© INDUSTRIAL METALCAUCHO, S.L.U.

CIRCUIT TURBO COMPRESSEUR

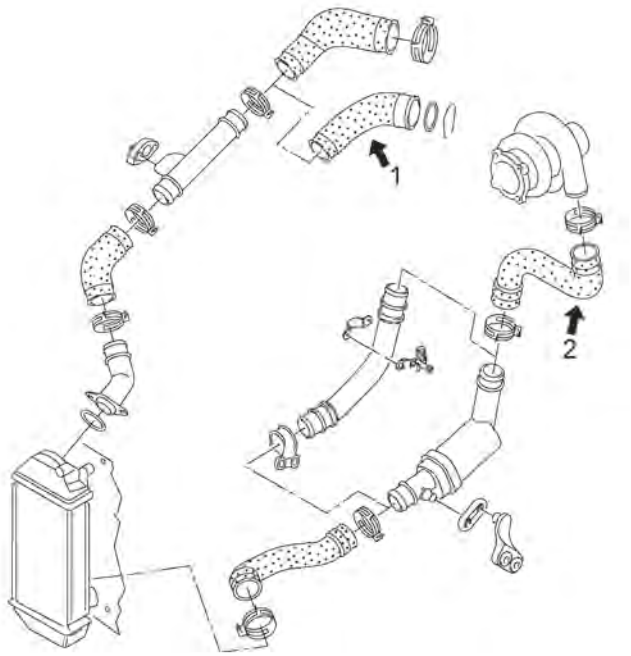

C106M5507M6412TURBOP1 SKODA ROOMSTER 03/2006 -

moteur 1.4TDi 70CV (BNM)

1	09739	durit flexible de tube rigide à collecteur de aspiration 70CH
	09783	durit flexible de tube rigide à collecteur de aspiration 80CH
2	09786	durit flexible de tube rigide à turbo 70V

CIRCUIT TURBO COMPRESSEUR

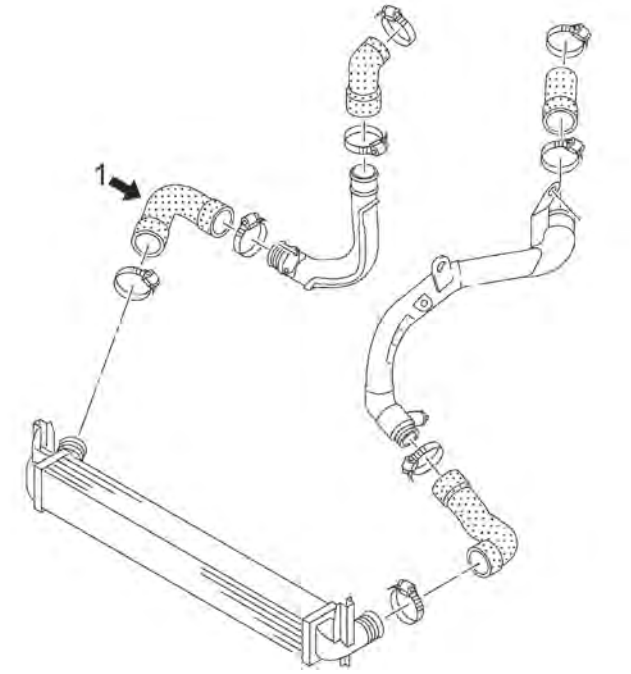

C106M5507M6412TURBOP2 SKODA ROOMSTER 03/2006 -

moteurs 1.2TDi 70CV (CAYA) et 1.6TDi 90CV (CAYB) et 105CV (CAYC et CLNA)

1	09684	durit flexible droite intercooler 75-90-105CH
2	09743	durit flexible gauche de intercooler 75-90-105CH

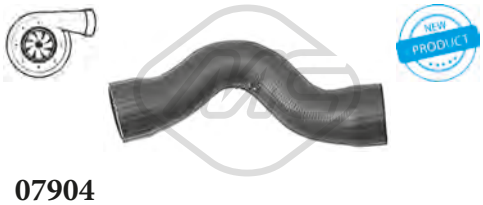

07904
durit turbo 1.2 TDI

oe: 6R0145834E -- 6R0145834C



09252
durit turbor [supérieur] 1.4 TDI-1.9 TDI

oe: 6Q0145834



09684
durit turbor σε σωλήνα σκληρό [droite] 1.2 TDI-1.6 TDI

oe: 6R0145834F



09719
durit turbor σε σωλήνα σκληρό [essieu avant] 1.9 TDI

oe: 3C0145834M



09739
durit turbo 1.4 TDI

oe: 6Q0145838M



09743
durit turbor [gauche] 1.2 TDI-1.6 TDI

oe: 6R0145832 -- 6R0145832E



09783
durit turbo 1.4 TDI

oe: 6Q0145838H



09785
durit turbor [inférieur] 1.4 TDI

oe: 6Q0145832G



09786
durit turbo 1.4 TDI

oe: 6Q0145828P -- 6Q0145828A



09972
durit turbo 1.6 TDI

oe: 6RF145828 -- 6R0145828D



92154
conduite huile turbo 1.9 TDI

oe: 038145771AG



92158
conduite huile turbo 1.4 TDI-1.9 TDI

oe: 03G145771J



04785
support moteur [gauche] 1.2-1.4-1.4 TDI-1.6-1.9 TDI

oe: 6Q0199555AT -- 6Q0199555AE

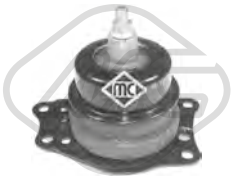

04786
support moteur [droite] 1.2-1.4-1.4 TDI-1.9 TDI

oe: 6Q0199167BC



04787
support moteur [arrière] 1.4-1.6

oe: 6Q0199851AK -- 6Q0199851AJ



04804 Ø 11 mm L: 180| 370 mm
support moteur [arrière] 1.6 TDI-1.9 TDI

oe: 6Q0199851AP -- 6Q0199851AC



57487
support moteur [inférieur] 1.4 TDI

oe: 6Q0199851AQ -- 6Q0199851AG

© INDUSTRIAL METALCAUCHO, S.L.U.



00542 Ø 12 mm Ø 33 mm L: 54 mm
silentbloc triangle [essieu avant inférieur] 1.2-1.2 TSI-1.4-1.4 TDI-1.6-1.6 TDI-1.9 TDI

oe: 357407182



04310 Ø 12 mm
silentbloc bras de suspension [essieu arrière] 1.2-1.2 TSI-1.2 TDI-1.4 TDI-1.4-1.6-1.6 TDI-1.9 TDI

oe: 6R0501541A -- 1J0501541C



04792 L: 268 mm
biellette embout barre stabilisatrice [des deux côtés de l'essieu avant] 1.2-1.2 TDI-1.2 TSI-1.4-1.4 TDI-1.6 TDI-1.6-1.9 TDI

oe: 6R0411315 -- 6Q0411315G



04875 Ø 12 mm Ø 69 mm
silentbloc pont [essieu arrière] 1.2-1.4-1.4 TDI-1.6-1.9 TDI

oe: 1J0501541D -- 1J0501541D



52043
bras de suspension [essieu avant droit] 1.2-1.2 TDI-1.2 TSI-1.4-1.4 TDI-1.6 TDI-1.6-1.9 TDI

oe: 6Q0407151L



52054
bras de suspension [essieu avant gauche] 1.2-1.2 TDI-1.2 TSI-1.4-1.4 TDI-1.6 TDI-1.6-1.9 TDI

oe: 6Q0407151D



53100 Ø 14,5 mm
rotule de suspension [essieu avant droit] 1.2-1.2 TDI-1.2 TSI-1.4-1.4 TDI-1.6 TDI-1.6-1.9 TDI

oe: 6Q0407366M



53125 Ø 14,5 mm
rotule de suspension [essieu avant gauche] 1.2-1.2 TDI-1.2 TSI-1.4-1.4 TDI-1.6 TDI-1.6-1.9 TDI

oe: 6Q0407365M



57504 Ø 18,0 mm
palier barre stabilisatrice [des deux côtés de l'essieu avant] 1.2-1.2 TDI-1.2 TSI-1.4-1.4 TDI-1.6 TDI-1.6-1.9 TDI

oe: 6Q0411314R -- 6Q0411314N



04177 Ø 14,2 mm Ø 83 mm
support amortisseur [essieu avant] 1.2-1.2 TDI-1.2 TSI-1.4-1.4 TDI-1.6 TDI-1.6-1.9 TDI

oe: 1J0412331C



04254
butée amortisseur [essieu avant] 1.2-1.2 TDI-1.2 TSI-1.4-1.4 TDI-1.6 TDI-1.6-1.9 TDI

oe: 357412303F -- 357412303F



04298
butée amortisseur [essieu avant] 1.2-1.2 TDI-1.2 TSI-1.4-1.4 TDI-1.6 TDI-1.6-1.9 TDI

oe: 1H0412303B



04765
jeu soufflet butée amortisseur [essieu avant] 1.2-1.2 TDI-1.2 TSI-1.4-1.4 TDI-1.6-1.6 TDI-1.9 TDI

oe: 1K0412303B -- 6N0412303A



04788
support amortisseur [essieu avant] 1.2-1.4-1.4 TDI-1.6-1.9 TDI

oe: 6N0412249C -- 6N0412249B



04789 Ø 68 mm Ø 111 mm
roulement support amortisseur [essieu avant] 1.2-1.4-1.4 TDI-1.6-1.9 TDI

oe: 6N0412249C -- 6N0412249B



07125 Ø 14 mm Ø 64,5|66 mm L: 134,5 mm
support amortisseur [des deux côtés de l'essieu avant] 1.2-1.4-1.4 TDI-1.6-1.9 TDI

oe: 8Z0412331 -- 6N0412331E



Ø 126 mm
Nombre de dents: 36
90100 H: 82,5|82.5 mm
moyeu de roue [des deux côtés de l'essieu avant] 1.2-1.2 TDI-1.2 TSI-1.4-1.4 TDI-1.6 TDI-1.6-1.9 TDI

oe: 6Q0407621AJ -- 6Q0407621AJ



Ø 120 mm
90203 H: 42.3 mm
moyeu de roue [des deux côtés du pont arrière] 1.2-1.2 TDI-1.2 TSI-1.4-1.4 TDI-1.6 TDI-1.6-1.9 TDI

oe: 1J0598477

© INDUSTRIAL METALCAUCHO, S.L.U.

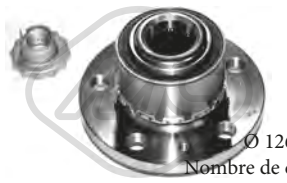

Ø 126|72 mm
Nombre de dents: 36
H: 82 mm

90204

moyeu de roue [des deux côtés de l'essieu avant] 1.2-1.2 TDI-1.2 TSI-1.4-1.4 TDI-1.6 TDI-1.6-1.9 TDI

oe: 6Q0407621AD -- 6Q0407621AD



Ø 27 - 94 mm

01106 kit

kit soufflet transmission [du côté boîte de vitesses des deux côtés du pont arrière des deux côtés de l'essieu avant] 1.2-1.4-1.4 TDI

oe: 6QE498201A -- 6Q0498201A



Ø 26.5 - 83 mm

11027 kit **10027**

kit soufflet transmission [côté roue des deux côtés de l'essieu avant] 1.2-1.4

oe: 6Q0498203 -- 6Q0498203D



Ø 23 - 69 mm

11029 kit **10029**

kit soufflet transmission [du côté boîte de vitesses] 1.6

oe: 1K0498201C



Ø 27 - 71 mm

11052 kit **10052**

kit soufflet transmission [du côté boîte de vitesses des deux côtés de l'essieu avant] 1.4 TDI-1.9 TDI

oe: 1J0498201J -- 1J0498201J

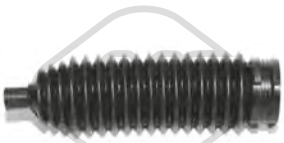

Ø 13 - 46 mm

01291 kit **00291**

kit soufflet crémaillère direction 1.2-1.4-1.4 TDI-1.6-1.9 TDI

oe: 6Q0423831A

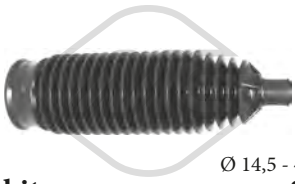

Ø 14,5 - 47,5 mm

01695 kit **00695**

kit soufflet crémaillère direction [des deux côtés de l'essieu avant] 1.2-1.2 TDI-1.2 TSI-1.4-1.4 TDI-1.6 TDI-1.6-1.9 TDI

oe: 6Q0423831D



04324

soufflet amortisseur [avant] 1.2-1.2 TDI-1.2 TSI-1.4-1.4 TDI-1.6 TDI-1.6-1.9 TDI

oe: 357413175A -- 357413175A

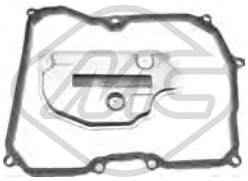

21061

filtre transmission 1.2-1.4-1.4 TDI-1.6-1.9 TDI

oe: 09G325429 -- 09G321370



04480 Ø 143 mm - 6 gorges

poulie vilebrequin avec amortisseur de vibrations 1.9 TDI

oe: 038105243E -- 03G105243C



04492 Ø 143 mm - 6 gorges

poulie vilebrequin avec amortisseur de vibrations 1.4 TDI

oe: 045105243B -- 045105243



04494 Ø 143 mm - 6 gorges

poulie vilebrequin avec amortisseur de vibrations 1.2 TDI-1.6 TDI

oe: 038105243M -- 038105243L



04770 Ø 70 mm

galet tendeur alternateur 1.4

oe: 030145299C -- 030145299F

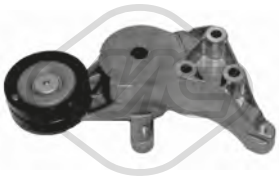

05039

galet tendeur alternateur 1.9 TDI

oe: 038903315A -- 038903315E



05424 Ø 70|70,0 mm

galet tendeur alternateur 1.2 TDI-1.4 TDI-1.6 TDI-1.9 TDI

oe: 038903315AN -- 038903315AM



06280 Ø 56,0 mm

poulie de renvoi 1.4

oe: 36109244J -- 36109244D



06281 Ø 8 mm Ø 40 mm

poulie de renvoi 1.2 TDI-1.4 TDI-1.6 TDI-1.9 TDI

oe: 38109244N -- 38109244J



06283 Ø 60 mm

galet tendeur alternateur 1.4

oe: 036109243AG

© INDUSTRIAL METALCAUCHO, S.L.U.



06284 Ø 8,0 mm Ø 60,0 mm
galet tendeur alternateur 1.4

oe: 36109243R -- 36109243L



06285 Ø 66 mm
galet tendeur alternateur 1.2 TDI-1.6 TDI

oe: 3L109243F -- 3L109243B



06286 Ø 8,0 mm Ø 40,0 mm
galet tendeur alternateur 1.2 TDI-1.6 TDI

oe: 3L109244G -- 03L109244G



06287 Ø 8,0 mm Ø 28,0 mm
galet inverseur 1.2 TDI-1.6 TDI

oe: 58109244 -- 3L109244D



06182
kit de distribution 1.2

oe: 03E198229A -- 03E105209



06190
kit de distribution 1.6

oe: 03C109507AH -- 03C109507AE



53049
rotule de direction [essieu avant droit] 1.2-1.2 TDI-1.2 TSI-1.4-1.4 TDI-1.6 TDI-1.6-1.9 TDI

oe: 6Q0423812C -- 6R0423812



53053
rotule de direction [essieu avant gauche] 1.2-1.2 TDI-1.2 TSI-1.4-1.4 TDI-1.6 TDI-1.6-1.9 TDI

oe: 6R0423811 -- 6Q0423811C



06123
cylindre récepteur 1.2-1.2 TDI-1.2 TSI-1.4-1.4 TDI-1.6 TDI-1.6-1.9 TDI

oe: 6QE721261 -- 6Q0721261D



02059
pompe lave-glaces 1.2-1.2 TDI-1.2 TSI-1.4-1.4 TDI-1.6 TDI-1.6-1.9 TDI

oe: 1T0955651A -- 1K6955651



02062
pompe lave-glaces 1.2-1.2 TDI-1.2 TSI-1.4-1.4 TDI-1.6 TDI-1.6-1.9 TDI

oe: 1T0955651 -- 1K5955651

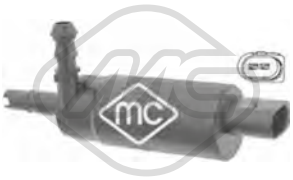

02075
pompe à eau phares 1.2-1.2 TDI-1.2 TSI-1.4-1.4 TDI-1.6 TDI-1.6-1.9 TDI

oe: 3B7955681



68133 L: 330 mm
bras + balai essuie-glace [arrière] 1.2-1.2 TDI-1.2 TSI-1.4-1.4 TDI-1.6-1.6 TDI-1.9 TDI

oe: 6Q6955707C -- 5J7955425



68500
capteur niveau lave-glace 1.2-1.2 TDI-1.2 TSI-1.4-1.4 TDI-1.6 TDI-1.6-1.9 TDI

oe: 7M0919376



50113 L: 62 mm
capteur ABS Capteur actif [essieu avant gauche] 1.2-1.2 TDI-1.2 TSI-1.4-1.4 TDI-1.6-1.6 TDI-1.9 TDI

oe: WHT003861 -- 6Q0927803B



50114 L: 62 mm
capteur ABS Capteur actif [essieu avant droit] 1.2-1.2 TDI-1.2 TSI-1.4-1.4 TDI-1.6-1.6 TDI-1.9 TDI

oe: WHT003860 -- 6Q0927804B

© INDUSTRIAL METALCAUCHO, S.L.U.



01193
bride liquide refroidissement SUPERB I,SUPERB II 1.9 TDI

oe: 038121132D -- 3M218B011AA



02110 Ø 19,6 mm
joint torique SUPERB I,SUPERB II 1.4 TSI-1.6 TDI-1.8 T-1.8 TSI-1.8 TSI 4x4-1.9 TDI-2.0 TDI-2.0-2.0 TDI 16V-2.0 TDI 16V 4x4-2.0 TDI 4x4-2.0 TSI-2.5 TDI-2.8 V6-3.6 FSI 4x4-3.6 V6 4x4

oe: N90316802



03092
thermostat d'eau 87 °C SUPERB I 1.9 TDI

oe: 068121113D -- 044121113



03209
tube d'eau métallique SUPERB I 1.9 TDI-2.0 TDI

oe: 038121071S -- 038121071F



03225
tube d'eau métallique SUPERB II 2.0 TDI 16V

oe: 03G121065H



03231
tube eau SUPERB I 1.8 T

oe: 06B121071L

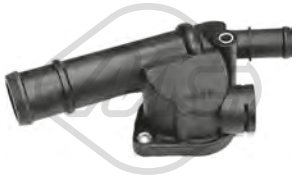

03239
couvercle thermostat SUPERB II 1.9 TDI-2.0 TDI-2.0 TDI 4x4

oe: 03G121132B



03261 Ø 32 mm
couvercle thermostat [Thermostat] SUPERB II 1.4 TSI

oe: 03C121121D -- 03C121121E



03265
couvercle thermostat SUPERB III 1.4 TSI-1.4 TSI 4x4

oe: 04E121121A



03557
bride de liquide refroidissement SUPERB II 1.8 TSI-1.8 TSI 4x4-2.0 TSI

oe: 06J121132D -- 06J121132G



03601
couvercle thermostat SUPERB I 1.8 T-2.0

oe: 038121121B



03623
vase d'expansion SUPERB I 1.8 T-1.9 TDI-2.0-2.5 TDI-2.8 V6

oe: 8D0121403F -- 8D0121403J



03677 Pression [bar]: 1.5
bouchon vase d'expansion SUPERB I,SUPERB II 1.4 TSI-1.6 TDI-1.8 T-1.8 TSI-1.8 TSI 4x4-1.9 TDI-2.0 TDI-2.0-2.0 TDI 16V-2.0 TDI 16V 4x4-2.0 TSI-2.0 TDI 4x4-2.5 TDI-3.6 FSI 4x4-3.6 V6 4x4

oe: 3B0121321



03729
vase d'expansion SUPERB I 1.8 T-1.9 TDI

oe: 8E0121403



03817
vase d'expansion SUPERB II 1.4 TSI-1.6 TDI-1.8 TSI-1.8 TSI 4x4-1.9 TDI-2.0 TDI-2.0 TDI 16V-2.0 TDI 16V 4x4-2.0 TDI 4x4-2.0 TSI-3.6 FSI 4x4-3.6 V6 4x4

oe: 1K0121407A



03819
bride liquide refroidissement SUPERB I 2.0

oe: 06B121132H



03908
tube SUPERB II 1.4 TSI

oe: 03C121065B

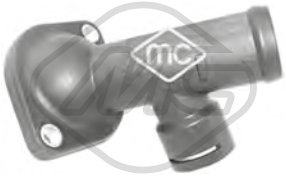

03917
bride liquide refroidissement [gauche] SUPERB II 1.9 TDI-2.0 TDI

oe: 03L121121A -- 03G121121D

© INDUSTRIAL METALCAUCHO, S.L.U.



09327
durit de radiateur [supérieur] SUPERB I 1.8 T-2.0

oe: 8D0121101K



09526
durit de radiateur [supérieur] SUPERB II 2.0 TDI 16V

oe: 1K0122101BP -- 1K0121156AF



09323
durit échangeur SUPERB I 1.9 TDI

oe: 038121086L



35695
vanne liquide refroidissement SUPERB III 1.8 TSI-2.0 TSI-2.0 TSI 4x4

oe: 4H0121671B -- 4H0121671D



35046
durit recyclage SUPERB I 1.8 T

oe: 06A103213F



35114
séparateur d'huile SUPERB I 1.8 T

oe: 06A129101A -- 06A129101D



35116
séparateur d'huile SUPERB I 1.8 T

oe: 06A145710P -- 06A145710H



43006
vanne de retention SUPERB II 1.4 TSI

oe: 3C103175G -- 03C103175G





03621
bouchon de remplissage d'huile SUPERB I 1.8 T-1.9 TDI-2.0

oe: 077103485A -- 06B103485C

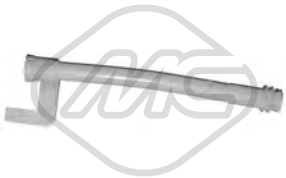

02449
guide de jauge de niveau d'huile SUPERB II 1.9 TDI

oe: 038103663A -- 038103663C



03571 L: 270 mm
guide de jauge de niveau d'huile SUPERB I 1.9 TDI

oe: 038103663



03841 Ø 84.5 mm
couvercle filtre huile SUPERB II 2.0 TDI 16V

oe: 045115433B -- 045115433E

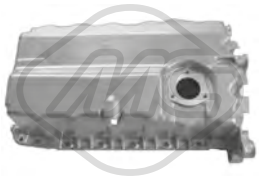

05966 L: 430 mm
carter d'huile SUPERB II 1.9 TDI-2.0 TDI 16V

oe: 038103603AG -- 038103603AG



06301
carter d'huile SUPERB II 1.8 TSI-1.8 TSI 4x4-2.0 TSI

oe: 06J103600AF -- 06J103600T

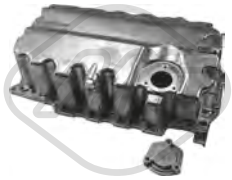

06356
carter d'huile SUPERB III 1.6 TDI-2.0 TDI-2.0 TDI 4x4

oe: 04L103603



02916 Filetage: M14x150
bouchon carter d'huile 1.4 TSI-1.4 TSI 4x4-1.6 TDI-1.8 T-1.9 TDI-2.0 TDI-2.0 TDI 16V-2.0-2.0 TDI 4x4-2.0 TDI 16V 4x4-2.5 TDI-2.8 V6-3.6 FSI 4x4-3.6 V6 4x4
oe: N90813202 -- N90813201



04209 Filetage: M14 x 150
bouchon carter d'huile SUPERB III 1.4 TSI

oe: N91288901 -- N0161552



05376 L: 94 mm
radiateur d'huile SUPERB I 2.8 V6

oe: 028117021E -- 028117021C

© INDUSTRIAL METALCAUCHO, S.L.U.



05380
radiateur d'huile SUPERB I,SUPERB II 1.8 T-1.9 TDI-2.0

oe: 038117070A -- 028117021B



06323 L: 98 mm
radiateur d'huile SUPERB I 2.5 TDI

oe: 059117021B -- 059117021B

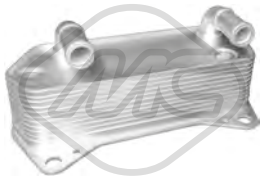

06329 L: 190 mm
radiateur d'huile SUPERB II 2.0 TDI-2.0 TDI 16V-2.0 TDI 4x4-3.6 FSI 4x4

oe: 02E409061D -- 02E409061E



06330 L: 140 mm
radiateur d'huile SUPERB II 1.8 TSI-1.8 TSI 4x4-2.0 TSI

oe: 06J117021P -- 06J117021D



06339 L: 120 mm
radiateur d'huile SUPERB II 1.6 TDI-2.0 TDI-2.0 TDI 16V

oe: 03L117021B -- 03L117021C



06341 L: 128 mm
radiateur d'huile SUPERB II 1.4 TSI

oe: 03C117021J



06343 L: 202 mm
radiateur d'huile SUPERB II 1.4 TSI-1.6 TDI-1.8 TSI-1.8 TSI 4x4-1.9 TDI-2.0 TDI-2.0 TDI 16V-2.0 TDI 16V 4x4-2.0 TDI 4x4-2.0 TSI-3.6 FSI 4x4-3.6 V6 4x4

oe: 3C0317037A



39005
radiateur d'huile SUPERB II 3.6 FSI 4x4-3.6 V6 4x4

oe: 03H117021G -- 03H117021D



39009
radiateur d'huile SUPERB II,SUPERB III 1.8 TSI-1.8 TSI 4x4-2.0 TDI-2.0 TDI 4x4-2.0 TSI-2.0 TDI 16V-2.0 TDI 16V 4x4-3.6 FSI 4x4-3.6 V6 4x4

oe: 02E409061D -- 02E409061E



39531
séparateur d'huile [Culasse de cylindre] SUPERB II 1.8 TSI-1.8 TSI 4x4-2.0 TSI

oe: 6H103464L -- 06H103464L

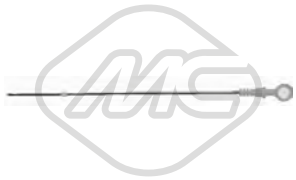

04759 L: 510 mm
jauge de niveau d'huile SUPERB I,SUPERB II 1.9 TDI

oe: 038115611B



03834
durit recyclage SUPERB II 1.9 TDI

oe: 03G103493D



92135
séparateur d'huile SUPERB I 2.8 V6

oe: 078103245E



Type de fonctionnement: pneumatique
93004
vanne EGR avec joint d'étanchéite SUPERB I 2.5 TDI

oe: 045131501L -- 038129637B

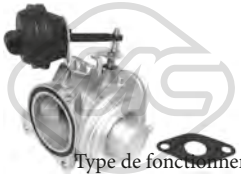

Type de fonctionnement: pneumatique
93011
vanne EGR avec joint d'étanchéite SUPERB I 1.9 TDI

oe: 038131501AQ -- 038131501D

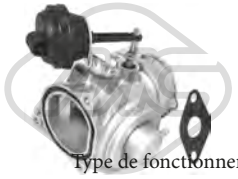

Type de fonctionnement: pneumatique
93035
vanne EGR avec joints SUPERB I 1.9 TDI

oe: 038131501AL -- 038131501AA



Type de fonctionnement: pneumatique
93046
vanne EGR avec joints SUPERB II 1.9 TDI-2.0 TDI 16V

oe: 038131501AN

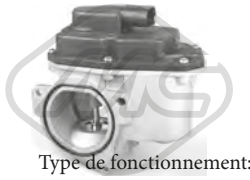

Type de fonctionnement: électrique
Nombre de connexions: 5
93056
vanne EGR avec joint d'étanchéite SUPERB II 2.0 TDI-2.0 TDI 4x4

oe: 03L131501E -- 03L131501G

© INDUSTRIAL METALCAUCHO, S.L.U.



Type de fonctionnement: électrique

93073

vanne EGR SUPERB II 1.6 TDI-2.0 TDI-2.0 TDI 16V-2.0 TDI 16V 4x4-2.0 TDI 4x4

oe: 1J0906283C -- 1K0906283A



Type de fonctionnement: électrique

93090

vanne EGR sans joint d'étanchéite SUPERB II 1.9 TDI-2.0 TDI

oe: 03G131502B



Type de fonctionnement: électrique

93091

vanne EGR sans joint d'étanchéite SUPERB I 1.9 TDI-2.0 TDI

oe: 038131501BF

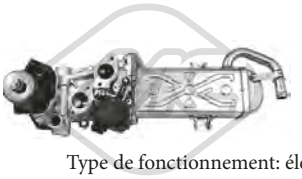

Type de fonctionnement: électrique

93097 Nombre de connexions: 5

vanne EGR sans joint d'étanchéite SUPERB II 1.6 TDI

oe: 03L131512DQ -- 03L131512CH



93098 L: 160 mm

radiateur, réaspiration des gaz d'échappement SUPERB II 1.6 TDI

oe: 03L131512N -- 03L131512M



33022

tube flexible carburant SUPERB II 1.6 TDI

oe: 03L130235P -- 03L130235AF



33025

tube flexible carburant SUPERB II 2.0 TDI-2.0 TDI 4x4

oe: 03L130235SS



43004

kit réparation common rail SUPERB II 2.0 TDI 16V

oe: 03G198051

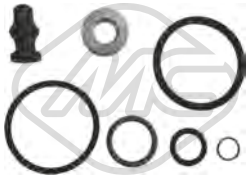

43005

kit support amortisseur SUPERB I,SUPERB II 1.9 TDI-2.0 TDI

oe: 038198051A -- 038103385A



50300

capteur échappement SUPERB II 1.9 TDI-2.0 TDI

oe: 76906051A -- 3G906051A



92085

tuyauterie injection SUPERB II 2.0 TDI-2.0 TDI 16V-2.0 TDI 16V 4x4-2.0 TDI 4x4

oe: 03L130235N

© INDUSTRIAL METALCAUCHO, S.L.U.

CIRCUIT TURBO COMPRESSEUR

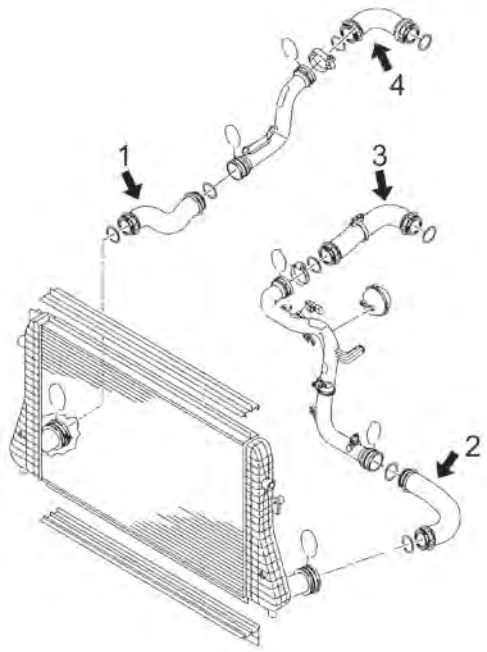

moteurs 1.8TSi 160CV (BZB, CDAA) et 1.9TDi-2.0TDi moteurs de 105CV (BLS), 140CV (BMP), 200CV (CCZA)

1	09719	tube flexible de intercooler à tube rigide 105-140CH
	09731	tube flexible de intercooler à tube rigide 105-140CH
	09779	tube flexible de intercooler à tube 160-200CH
2	09760	tube flexible de intercooler à tube rigide 140CH
	09761	tube flexible de intercooler à tube rigide 105CH
3	09718	tube flexible de tube rigide à collecteur aspiration 105-140CH
	09736	tube flexible de tube rigide à collecteur aspiration 160-200CH
4	09725	durit flexible de tube rigide à turbo 105-140CH
	09758	tube flexible de tube rigide à tube turbo para 160-200CH

C106M4837M7588M8495M14018M14382TURBOP1 SKODA SUPERB (3T4, 3U4, 3V3, 3V5, 3T5) 12/2001 -

CIRCUIT TURBO COMPRESSEUR

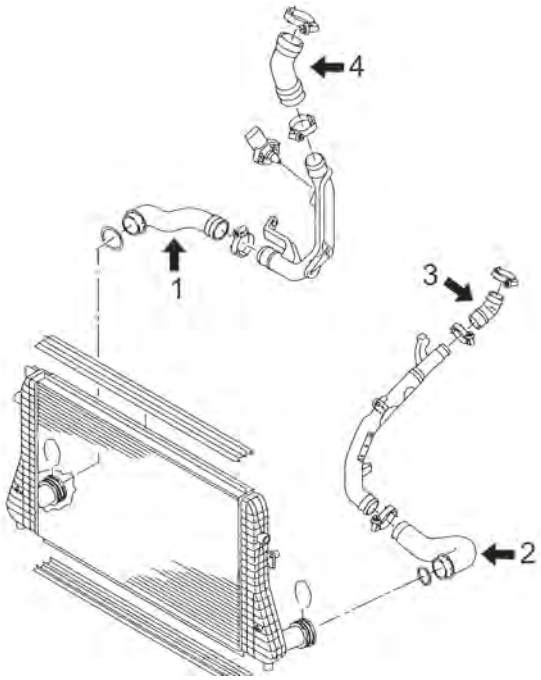

moteurs 1.6TDi 105CV (CAYC) et 2.0TDi 170CV (CBBB)

1	09693	tube flexible de intercooler à tube rigide 170CH
2	09737	durit turbo 105CV
3	09780	durit flexible de tube rigide à collecteur de aspiration 170CH
4	09730	durit flexible de tube rigide à turbo 170CH

C106M4837M7588M8495M14018M14382TURBOP2 SKODA SUPERB (3T4, 3U4, 3V3, 3V5, 3T5) 12/2001 -

© INDUSTRIAL METALCAUCHO, S.L.U.

CIRCUIT TURBO COMPRESSEUR

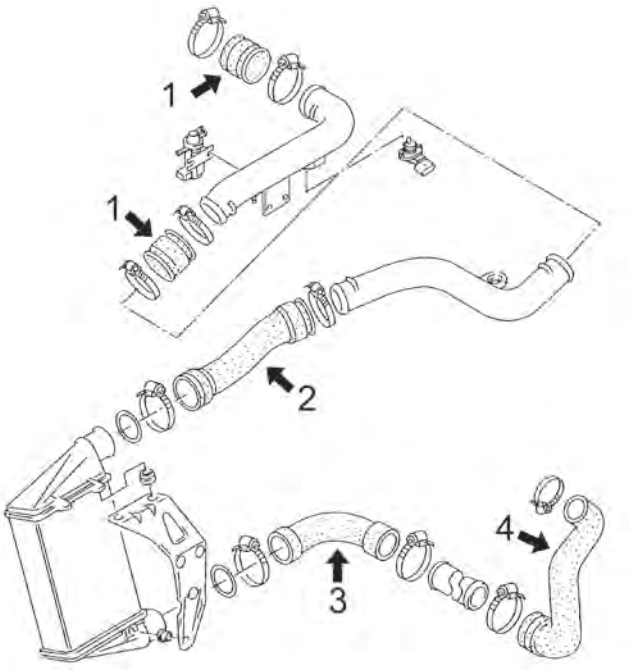

moteurs 1.9TDi 90CV (AHH, AHU), 100CV (AVB), 110CV (AFN, AVG) et 115CV (AJM, ATJ)

1	09061	tube flexible de raccord 90-110-115CH (AJM)
	09071	tube flexible de raccord 100-115 CH (ATJ)
2	09303	tube flexible de raccord 100 CH de 1/'00
3	09074	tube plus bas intercooler (raccord rapide) 100CH
4	09072	tube flexible de tube rigide à collecteur de aspiration de 90 CH(AHH)-100-110-115 CH

C106M4837M7588M8495M14018M14382TURBOP3 SKODA SUPERB (3T4, 3U4, 3V3, 3V5, 3T5) 12/2001 -

CIRCUIT TURBO COMPRESSEUR

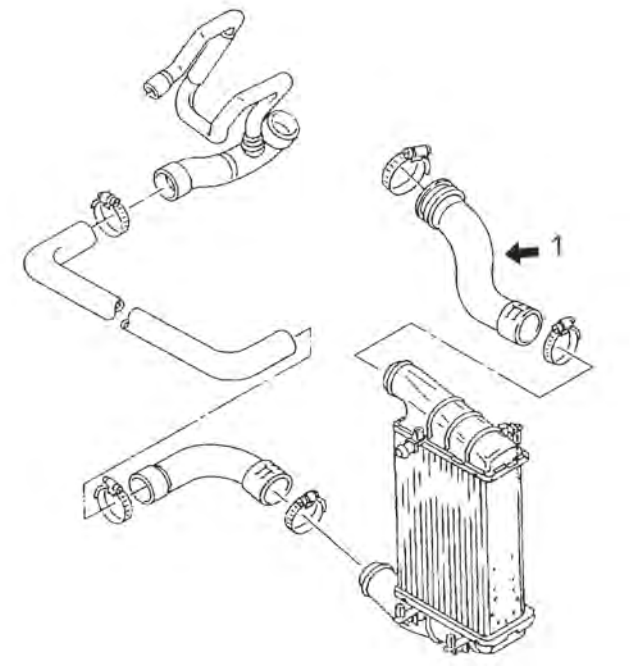

moteur de 1.8T de 150CV (AWT)

1	09782	durit flexible superior intercoolerr

C106M4837M7588M8495M14018M14382TURBOP4 SKODA SUPERB (3T4, 3U4, 3V3, 3V5, 3T5) 12/2001 -



07906
durit admission air SUPERB II 1.8 TSI-1.8 TSI 4x4-2.0 TSI

oe: 1K0145770N -- 1K0145770AH



09061
durit turbo SUPERB I 2.5 TDI

Ø 50 mm L: 59 mm

oe: 1H0145834E



09071
durit turbo SUPERB I 1.9 TDI

oe: 8D0145834A

SKODA SUPERB (3T4, 3U4, 3V3, 3V5, 3T5) 12/2001 -



09072
durit turbo [inférieur] SUPERB I 1.9 TDI

oe: 8D0145828L



09074
tubo tricapa 4x9 15mtsr (άμεση σύνδεση) [inférieur] SUPERB I 1.8 T-1.9 TDI-2.0 TDI

oe: 3B0145834Q -- 3B0145834L



09303
durit turbo SUPERB I 1.9 TDI

oe: 3B0145834R



09414
durit turbo SUPERB II 2.0 TDI 16V

oe: 1K0145838D



09690
durit turbor σε σωλήνα σκληρό [à droite, inférieur] SUPERB II 2.0 TDI-2.0 TDI 4x4

oe: 1K0145834T



09693
durit turbor σε σωλήνα σκληρό [droite] SUPERB II 1.6 TDI

oe: 1K0145834AP -- 1K0145834AP



09718
durit turbo SUPERB II 1.9 TDI

oe: 3C0145828K



09719
durit turbor σε σωλήνα σκληρό [essieu avant] SUPERB II 1.9 TDI-2.0 TDI

oe: 3C0145834M



09725
durit turbo [essieu arrière] SUPERB II 1.9 TDI-2.0 TDI-2.0 TDI 16V-2.0 TDI 16V 4x4

oe: 3C0145838D



09730
durit turbo SUPERB II 2.0 TDI-2.0 TDI 4x4

oe: 5N0145838

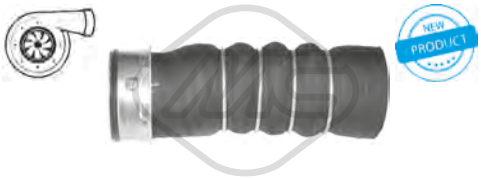

09731
durit turbor σε σωλήνα σκληρό SUPERB II 1.9 TDI-2.0 TDI

oe: 3C0145834L



09732
durit turbo SUPERB II 1.6 TDI-1.8 TSI 4x4-2.0 TDI-2.0 TDI 16V-2.0 TDI 16V 4x4

oe: 1K0145838AH



09736
durit turbo [gauche] SUPERB II 1.8 TSI-1.8 TSI 4x4-2.0 TSI

oe: 1K0145838M -- 1K0145838AG

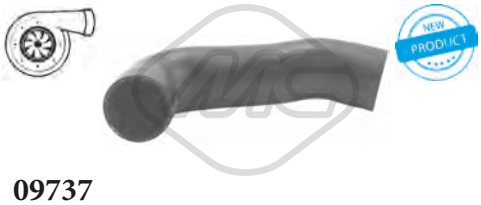

09737
durit turbo [côté conducteur + passager av.] SUPERB II 1.6 TDI

oe: 1K0145832AC

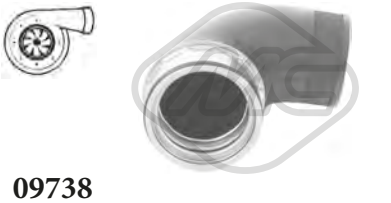

09738
durit turbo SUPERB I 1.9 TDI-2.0 TDI

oe: 3B0145838A



09757
durit turbo SUPERB I 1.8 T

oe: 4B0145832B



09758
durit turbo SUPERB II 1.8 TSI-1.8 TSI 4x4-2.0 TSI

oe: 1K0145828F



09760
durit turbor σε σωλήνα σκληρό [gauche] SUPERB II 2.0 TDI

oe: 3C0145832D

© INDUSTRIAL METALCAUCHO, S.L.U.



09761
durit turbor σε σωλήνα σκληρό SUPERB II 1.9 TDI

oe: 3C0145832M



09779
durit turbor σε σωλήνα [droite] SUPERB II 1.8 TSI-1.8 TSI 4x4-2.0 TSI

oe: 1K0145832J



09780
durit turbo SUPERB II 2.0 TDI

oe: 1K0145828S



09782
durit turbor [supérieur] SUPERB I 1.8 T

oe: 3B0145834S



92154
conduite huile turbo SUPERB II 1.9 TDI-2.0 TDI 16V

oe: 038145771AG



92158
conduite huile turbo SUPERB II 1.9 TDI

oe: 03G145771J



92159
conduite huile turbo SUPERB II 2.0 TDI

oe: 03G145771R



92160
conduite huile turbo SUPERB II 2.0 TDI-2.0 TDI 4x4

oe: 03L145771B



92161
conduite huile turbo SUPERB I 1.9 TDI-2.0 TDI

oe: 038145771L

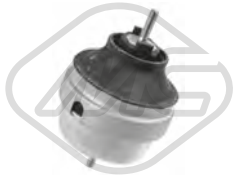

04130
support moteur [gauche] SUPERB I 1.8 T-2.0

oe: 8D0199379AQ -- 8D0199379AQ



04132
support moteur [droite] SUPERB I 1.8 T-2.0

oe: 8D0199382E -- 8D0199382L



04865
support moteur [droite] SUPERB II 1.4 TSI-1.8 TSI-1.8 TSI 4x4-1.9 TDI-2.0 TSI-2.0 TDI-2.0 TDI 16V-2.0 TDI 4x4

oe: 1K0199262AM -- 1K0199262M



04867
support moteur [gauche] SUPERB II 1.4 TSI-1.6 TDI-1.8 TSI-1.9 TDI

oe: 1K0199555N -- 1K0199555M



04868
support moteur [gauche] SUPERB II 1.8 TSI 4x4-2.0 TDI-2.0 TDI 16V-2.0 TDI 4x4

oe: 1K0199555R -- 1K0199555Q



04872
biellette support moteur ar [arrière] SUPERB II 1.4 TSI

oe: 1K0199855K



04987
biellette support moteur ar [arrière] SUPERB II 1.6 TDI-1.8 TSI-1.8 TSI 4x4-1.9 TDI-2.0 TDI-2.0 TDI 16V-2.0 TDI 16V 4x4-2.0 TDI 4x4-2.0 TSI

oe: 1K0199855L -- 1K0199855BB



05357
support moteur [côté conducteur + passager av.] SUPERB I 2.5 TDI

oe: 8E0199379AC -- 4B0199379E

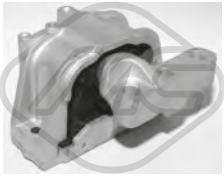

05413
support moteur [droite] SUPERB II 2.0 TDI-2.0 TDI 16V

oe: 1K0199262AT

© INDUSTRIAL METALCAUCHO, S.L.U.



05927
support moteur [droite] SUPERB II 1.4 TSI

oe: 1K0199262K -- 1K0199262AK



06918
support moteur [droite] SUPERB II 1.4 TSI

oe: 1K0199262CG



57733
support moteur [droite] SUPERB II 1.6 TDI

oe: 1K0199262CN



01044
silentbloc triangle [des deux côtés de l'essieu avant] SUPERB I 1.9 TDI-2.0-2.0 TDI-2.5 TDI

oe: 8D0399415E



04139 Ø 12 mm Ø 50 mm
silentbloc bras de suspension [essieu avant] SUPERB I 1.8 T-1.9 TDI-2.0-2.0 TDI-2.5 TDI-2.8 V6

oe: 4D0407182G



04144 Ø 24 mm
palier barre stabilisatrice [essieu avant] SUPERB I 1.8 T-1.9 TDI-2.0-2.0 TDI-2.5 TDI-2.8 V6

oe: 4A0411327A -- 4D0411327G



04145 Ø 27 mm
palier barre stabilisatrice [essieu avant] SUPERB I 1.8 T-1.9 TDI-2.0-2.0 TDI-2.5 TDI-2.8 V6

oe: 4D0411327H -- 4D0411327F



04303 Ø 70,8 mm
silentbloc sous-chassis [avant] SUPERB I 1.8 T-2.5 TDI-2.8 V6

oe: 8D0399415D -- 8D0399415D



04861 Ø 17 mm
palier barre stabilisatrice [essieu arrière] SUPERB II 1.4 TSI-1.6 TDI-1.8 TSI-1.8 TSI 4x4-1.9 TDI-2.0 TDI-2.0 TDI 16V-2.0 TDI 16V 4x4-2.0 TDI 4x4-2.0 TSI-3.6 FSI 4x4-3.6 V6 4x4
oe: 1K0511327AP

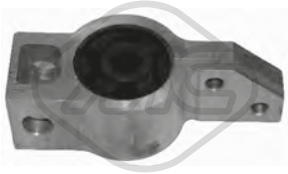

04863 Ø 79 mm
silentbloc triangle [essieu avant droit] SUPERB II 1.4 TSI-1.8 TSI-1.8 TSI 4x4-1.9 TDI-2.0 TDI-2.0 TDI 16V-2.0 TDI 4x4-2.0 TSI-3.6 FSI 4x4-3.6 V6 4x4

oe: 1K0199232P -- 1K0199232G



04864 Ø 12 mm Ø 28|48 mm
silentbloc triangle [avant des deux côtés de l'essieu avant] SUPERB II,SUPERB III 1.4 TSI-1.4 TSI 4x4-1.6 TDI-1.8 TSI-1.8 TSI 4x4-1.9 TDI-2.0 TDI-2.0 TDI 4x4-2.0 TDI 16V-2.0 TDI 16V 4x4-2.0 TSI-2.0 TSI
oe: 1K0407182A -- 5Q0407182A



04874 L: 335 mm
biellette embout barre stabilisatrice [essieu avant] SUPERB II 1.4 TSI-1.6 TDI-1.8 TSI-1.8 TSI 4x4-1.9 TDI-2.0 TDI-2.0 TDI 16V-2.0 TDI 16V 4x4-2.0 TDI 4x4-2.0 TSI-3.6 FSI 4x4-3.6 V6 4x4
oe: 1K0411315J -- 1K0411315P



04967 Ø 10 mm Ø 33.5 mm L: 95.5 mm
biellette barre stabilisatrice [droite] SUPERB II 1.4 TSI-1.6 TDI-1.8 TSI-1.8 TSI 4x4-1.9 TDI-2.0 TDI-2.0 TDI 16V-2.0 TDI 16V 4x4-2.0 TDI 4x4-2.0 TSI-3.6 FSI 4x4-3.6 V6 4x4
oe: 1K0505465K -- 1K0505465AA

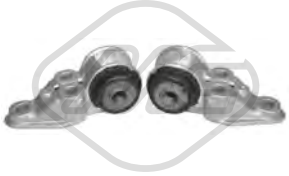

05349 Ø 15 mm
jeu silentbloc pont [essieu arrière] SUPERB I 1.8 T-1.9 TDI-2.0-2.0 TDI-2.5 TDI-2.8 V6

oe: 4B0501522E -- 4B0501521E



05356 Ø 20,5 mm
palier barre stabilisatrice [essieu arrière] SUPERB II 1.4 TSI-1.6 TDI-1.8 TSI-1.8 TSI 4x4-1.9 TDI-2.0 TDI-2.0 TDI 16V-2.0 TDI 16V 4x4-2.0 TDI 4x4-2.0 TSI-3.6 FSI 4x4-3.6 V6 4x4
oe: 1K0511327AS -- 1K0511327AR



05359 Ø 12 mm Ø 37 mm
silentbloc [essieu arrière] SUPERB II 1.4 TSI-1.6 TDI-1.8 TSI-1.8 TSI 4x4-1.9 TDI-2.0 TDI-2.0 TDI 16V-2.0 TDI 16V 4x4-2.0 TDI 4x4-2.0 TSI-3.6 FSI 4x4-3.6 V6 4x4
oe: 1K0505553A



05360 Ø 12 mm Ø 59 mm
silentbloc [essieu arrière] SUPERB II 1.4 TSI-1.6 TDI-1.8 TSI-1.8 TSI 4x4-1.9 TDI-2.0 TDI-2.0 TDI 16V-2.0 TDI 16V 4x4-2.0 TDI 4x4-2.0 TSI-3.6 FSI 4x4-3.6 V6 4x4
oe: 1K0505541C -- 1K0505541D



05361 Ø 12 mm Ø 38.4 mm
silentbloc bras de suspension [essieu arrière] SUPERB II 1.4 TSI-1.6 TDI-1.8 TSI-1.8 TSI 4x4-1.9 TDI-2.0 TDI-2.0 TDI 16V-2.0 TDI 16V 4x4-2.0 TDI 4x4-2.0 TSI-3.6 FSI 4x4-3.6 V6 4x4
oe: 5Q0505323C -- 1K0505323N

© INDUSTRIAL METALCAUCHO, S.L.U.



05362 Ø 14 mm Ø 38 mm
silentbloc bras de suspension [essieu arrière] SUPERB II 1.4 TSI-1.6 TDI-1.8 TSI-1.8 TSI 4x4-1.9 TDI-2.0 TDI-2.0 TDI 16V-2.0 TDI 16V 4x4-2.0 TDI 4x4-2.0 TSI-3.6 FSI 4x4-3.6 V6 4x4
oe: 1K0505203A



05363 Ø 12 mm Ø 43 mm
silentbloc bras de suspension [inférieur] SUPERB II 1.4 TSI-1.8 TSI-1.8 TSI 4x4-1.9 TDI-2.0 TDI-2.0 TDI 4x4-3.6 FSI 4x4

oe: 1K0505171B -- 1K0505171C



07053 Ø 23 mm
palier barre stabilisatrice [des deux côtés de l'essieu avant] SUPERB II 1.4 TSI-1.6 TDI-1.8 TSI-1.8 TSI 4x4-1.9 TDI-2.0 TDI-2.0 TDI 16V-2.0 TDI 16V 4x4-2.0 TSI-3.6 FSI 4x4
oe: 1K0411303AM



52007
bras de suspension [supérieur essieu avant droit] SUPERB I 1.8 T-1.9 TDI-2.0-2.0 TDI-2.5 TDI-2.8 V6

oe: 8E0407506A



52009
bras de suspension [supérieur essieu avant gauche] SUPERB I 1.8 T-1.9 TDI-2.0-2.0 TDI-2.5 TDI-2.8 V6

oe: 8D0407505K -- 4Z7407505A



52011 L: 245 mm
bras de suspension [essieu avant droit] SUPERB I 1.8 T-1.9 TDI-2.0-2.0 TDI-2.5 TDI-2.8 V6

oe: 4D0407510J -- 8D0407510C



52013 L: 245 mm
bras de suspension [essieu avant gauche] SUPERB I 1.8 T-1.9 TDI-2.0-2.0 TDI-2.5 TDI-2.8 V6

oe: 4D0407509F -- 8D0407509E

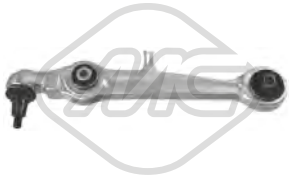

52019
bras de suspension [des deux côtés de l'essieu avant] SUPERB I 1.8 T-1.9 TDI-2.0-2.0 TDI-2.5 TDI-2.8 V6

oe: 8D0407151F -- 8D0407151E



52022
bras de suspension [essieu avant droit] SUPERB I 1.8 T-1.9 TDI-2.0-2.0 TDI-2.5 TDI-2.8 V6

oe: 8E0407694 -- 8E0407694P



52025
bras de suspension [essieu avant gauche] SUPERB I 1.8 T-1.9 TDI-2.0-2.0 TDI-2.5 TDI-2.8 V6

oe: 8E0407693K -- 8E0407693



52060
bras de suspension [essieu avant droit] SUPERB II 1.4 TSI-1.6 TDI-1.8 TSI-1.8 TSI 4x4-1.9 TDI-2.0 TDI-2.0 TDI 16V-2.0 TDI 16V 4x4-2.0 TDI 4x4-2.0 TSI-3.6 FSI 4x4-3.6 V6 4x4
oe: 1K0407152AC



52083
bras de suspension [essieu avant gauche] SUPERB II 1.4 TSI-1.6 TDI-1.8 TSI-1.8 TSI 4x4-1.9 TDI-2.0 TDI-2.0 TDI 16V-2.0 TDI 16V 4x4-2.0 TDI 4x4-2.0 TSI-3.6 FSI 4x4-3.6 V6 4x4
oe: 1K0407151AC



53152
rotule de suspension [essieu avant gauche] SUPERB II 1.4 TSI-1.6 TDI-1.8 TSI-1.8 TSI 4x4-1.9 TDI-2.0 TDI-2.0 TDI 16V-2.0 TDI 16V 4x4-2.0 TDI 4x4-2.0 TSI-3.6 FSI 4x4-3.6 V6 4x4
oe: 1K0407365C



53160
rotule de suspension [essieu avant droit] SUPERB II 1.4 TSI-1.6 TDI-1.8 TSI-1.8 TSI 4x4-1.9 TDI-2.0 TDI-2.0 TDI 16V-2.0 TDI 16V 4x4-2.0 TDI 4x4-2.0 TSI-3.6 FSI 4x4-3.6 V6 4x4
oe: 1K0407366C



57578 L: 70 mm
silentbloc biellette [des deux côtés du pont arrière] SUPERB III 1.4 TSI-1.4 TSI 4x4-1.6 TDI-1.8 TSI-2.0 TDI-2.0 TDI 4x4-2.0 TSI-2.0 TSI 4x4

oe: 5Q0505465C -- 5Q0505465A



04302
butée amortisseur [des deux côtés de l'essieu avant] SUPERB I 1.8 T-1.9 TDI-2.0-2.5 TDI-2.8 V6

oe: 8D0412131F



04765
jeu soufflet butée amortisseur [essieu avant] SUPERB II 1.4 TSI-1.6 TDI-1.8 TSI-1.8 TSI 4x4-1.9 TDI-2.0 TDI-2.0 TDI 16V-2.0 TDI 4x4-2.0 TSI-3.6 FSI 4x4

oe: 1K0412303B -- 6N0412303A



04789 Ø 68 mm Ø 111 mm
roulement support amortisseur [essieu avant] SUPERB II 1.4 TSI-1.6 TDI-1.8 TSI-1.8 TSI 4x4-1.9 TDI-2.0 TDI-2.0 TDI 16V-2.0 TDI 16V 4x4-2.0 TDI 4x4-2.0 TSI-3.6 FSI 4x4-3.6 V6 4x4
oe: 6N0412249C -- 6N0412249B

© INDUSTRIAL METALCAUCHO, S.L.U.



04871
support amortisseur [essieu avant] SUPERB II 1.4 TSI-1.6 TDI-1.8 TSI-1.8 TSI 4x4-1.9 TDI-2.0 TDI-2.0 TDI 16V-2.0 TDI 4x4-2.0 TSI-3.6 V6 4x4-3.6 FSI 4x4

oe: 1K0412331B



05351 L: 135 mm
butée amortisseur [essieu arrière] SUPERB I 1.8 T-1.9 TDI-2.0-2.5 TDI-2.8 V6

oe: 3B0512131H

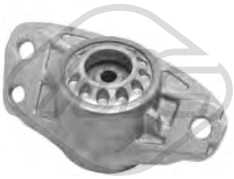

05989
support amortisseur [essieu arrière] SUPERB II 1.4 TSI-1.6 TDI-1.8 TSI-1.8 TSI 4x4-1.9 TDI-2.0 TDI-2.0 TDI 16V-2.0 TDI 16V 4x4-2.0 TDI 4x4-2.0 TSI-3.6 FSI 4x4-3.6 V6 4x4
oe: 3C0513353 -- 3C0513353C



06242 Ø 27,5 mm Ø 56 mm
jeu soufflet butée amortisseur [essieu avant] SUPERB II 1.4 TSI-1.6 TDI-1.8 TSI-1.8 TSI 4x4-1.9 TDI-2.0 TDI-2.0 TDI 16V-2.0 TSI-2.0 TDI 4x4-3.6 V6 4x4-3.6 FSI 4x4
oe: 1K0412303B -- 6N0412303A



07004
coupelle de suspension [des deux côtés du pont arrière] SUPERB I 1.8 T-1.9 TDI-2.0-2.0 TDI-2.5 TDI-2.8 V6

oe: 3B0513353



Ø 131 mm
Nombre de dents: 33
90053 H: 75 mm
moyeu de roue [des deux côtés de l'essieu avant] SUPERB I 1.8 T-1.9 TDI-2.0-2.0 TDI

oe: 8D0407615E -- 8D0407615D



Ø 131 mm
Nombre de dents: 38
90054 H: 75 mm
moyeu de roue [des deux côtés de l'essieu avant] SUPERB I 1.9 TDI-2.5 TDI-2.8 V6

oe: 4A0407615G -- 4A0407615D

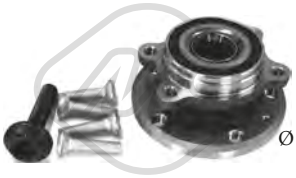

Ø 136 mm
90212 H: 84 mm
moyeu de roue [des deux côtés de l'essieu avant] SUPERB II 1.4 TSI-1.6 TDI-1.8 TSI-1.8 TSI 4x4-1.9 TDI-2.0 TDI-2.0 TDI 16V-2.0 TDI 16V 4x4-2.0 TDI 4x4-2.0 TSI-3.6 FSI 4x4-3.6 V6 4x4
oe: 5K0498621 -- 8J0598625



Ø 136 mm
90221 H: 69,5 mm
moyeu de roue [des deux côtés du pont arrière] SUPERB II,SUPERB III 1.4 TSI-1.6 TDI-1.8 TSI-1.8 TSI 4x4-1.9 TDI-2.0 TDI-2.0 TDI 16V-2.0 TSI

oe: 3G0598611 -- 1T0598611B



74022 Ø 39 mm Ø 75 mm
kit de roulements de roue [essieu avant] SUPERB I 1.8 T-1.9 TDI-2.0

oe: 4B0498625



74061 Ø 43 mm Ø 82 mm
kit de roulements de roue [essieu avant] SUPERB I 1.8 T-1.9 TDI-2.0 TDI-2.5 TDI-2.8 V6

oe: 4A0498625



74107 Ø 39 mm Ø 75 mm
kit de roulements de roue [des deux côtés de l'essieu avant] SUPERB I 1.8 T-1.9 TDI-2.0

oe: 4B0498625



74117 Ø 43 mm Ø 82 mm
kit de roulements de roue [des deux côtés de l'essieu avant] SUPERB I 1.8 T-1.9 TDI-2.0 TDI-2.5 TDI-2.8 V6

oe: 4A0498625



96008 L: 320 mm
flexible de frein [des deux côtés de l'essieu avant] SUPERB I,SUPERB II 1.4 TSI-1.8 T-1.8 TSI-1.8 TSI 4x4-1.9 TDI-2.0 TDI-2.0-2.0 TDI 4x4-2.5 TDI-2.8 V6-3.6 FSI 4x4
oe: 8D0611707B -- 8D0611707

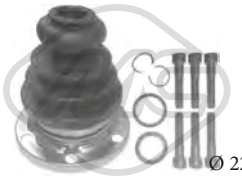

Ø 22 - 107 mm
02308 kit
kit soufflet transmission [du côté boîte de vitesses] SUPERB I 2.0

oe: 443498201E -- 443498201B



Ø 21.5 - 70 mm
11019 kit **10019**
kit soufflet transmission [du côté boîte de vitesses] SUPERB II 2.0 TDI-2.0 TDI 16V

oe: 1K0498201D



Ø 24 - 107.5 mm
11022 kit
kit soufflet transmission [du côté boîte de vitesses des deux côtés de l'essieu avant] SUPERB I 2.0

oe: 443498201E -- 443498201B



Ø 28 - 97 mm
11023 kit **10023**
kit soufflet transmission [côté roue des deux côtés de l'essieu avant] SUPERB II,SUPERB III 1.8 TSI-2.0 TDI-2.0 TDI 4x4-2.0 TDI 16V-2.0 TSI-2.0 TSI 4x4-3.6 FSI 4x4-3.6 V6 4x4
oe: 1K0498203D -- 7H0498203

© INDUSTRIAL METALCAUCHO, S.L.U.



Ø 28 - 67 mm

11026 kit **10026**

kit soufflet transmission [du côté boîte de vitesses des deux côtés du pont arrière des deux côtés de l'essieu avant] SUPERB II 1.6 TDI-1.8 TSI-1.8 TSI 4x4-2.0 TDI-2.0 TDI 16V-2.0 TDI 16V 4x4-2.0 TDI 4x4-2.0

oe: 1K0498201H -- 5N0498201



Ø 29 - 96 mm

11037 kit **10037**

kit soufflet transmission [côté roue des deux côtés de l'essieu avant] SUPERB I,SUPERB II 1.6 TDI-1.8 TSI-1.8 TSI 4x4-1.9 TDI-2.0 TDI-2.0 TDI 16V-2.0 TDI 4x4-2.0 TDI 16V 4x4

oe: 3B0498203E -- 1K0498203A



Ø 27 - 71 mm

11039 kit **10039**

kit soufflet transmission [du côté boîte de vitesses des deux côtés de l'essieu avant] SUPERB II 2.0 TDI 16V-2.0 TDI 16V 4x4

oe: 3C0498201A -- 1603284



Ø 21 - 80 mm

11041 kit **10041**

kit soufflet transmission [du côté boîte de vitesses des deux côtés de l'essieu avant] SUPERB I 1.9 TDI-2.0 TDI

oe: 4B0498201 -- 1H0498201



Ø 25.5 - 51 mm

11043 kit **10043**

kit soufflet transmission [des deux côtés du pont arrière côté roue] SUPERB II 1.8 TSI 4x4-2.0 TDI 4x4-3.6 FSI 4x4-3.6 V6 4x4

oe: 1K0598203



Ø 25,5 - 93 mm

11054 kit **10054**

kit soufflet transmission [côté roue des deux côtés de l'essieu avant] SUPERB II 1.6 TDI

oe: 5M0498203



Ø 27.5 - 96.5 mm

11057 kit **10057**

kit soufflet transmission [côté roue des deux côtés de l'essieu avant] SUPERB III 1.4 TSI-1.4 TSI 4x4-2.0 TDI 4x4

oe: 1K0498203C -- 1K0407285P

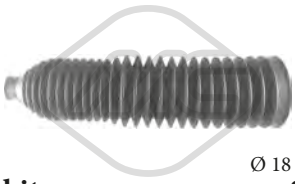

Ø 18 - 60 mm

01369 kit **00369**

kit soufflet crémaillère direction [essieu avant droit] SUPERB I 1.8 T-1.9 TDI-2.0-2.0 TDI-2.5 TDI-2.8 V6

oe: 8D0419831J -- 8D0419831J



04480 Ø 143 mm - 6 gorges

poulie vilebrequin avec amortisseur de vibrations SUPERB II,SUPERB III 1.6 TDI-1.9 TDI-2.0 TDI-2.0 TDI 16V-2.0 TDI 4x4

oe: 038105243E -- 03G105243C



04494 Ø 143 mm - 6 gorges

poulie vilebrequin avec amortisseur de vibrations SUPERB II 1.6 TDI-2.0 TDI 16V 4x4-2.0 TDI-2.0 TDI 16V-2.0 TDI 4x4

oe: 038105243M -- 038105243L



04496 Ø 143 mm - 4|5 gorges

poulie vilebrequin sans amortisseur de vibrations SUPERB I 1.9 TDI-2.0 TDI

oe: 03G105243B



04497 Ø 143 mm - 4|5 gorges

poulie vilebrequin avec amortisseur de vibrations SUPERB I 1.9 TDI-2.0 TDI

oe: 038105243F

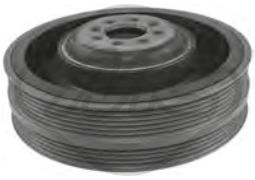

06201 Ø 189 mm - 4|6 gorges

poulie vilebrequin avec amortisseur de vibrations SUPERB I 2.5 TDI

oe: 059105251M -- 59105251M



04769 Ø 8 mm Ø 75.5 mm

galet guide alternateur SUPERB I 1.9 TDI-2.0 TDI

oe: 038145283A -- 038145278



05002 Ø 17 mm Ø 56 mm - 5 gorges

poulie alternateur SUPERB I 1.8 T-1.9 TDI-2.0-2.0 TDI

oe: 038903119M -- 028903119AC



05044

galet tendeur alternateur SUPERB I 1.9 TDI-2.0 TDI

oe: 038903315P -- 038903315D



05046 Ø 64 mm

galet guide alternateur SUPERB I 2.5 TDI

oe: 59903341E -- 059903341E



05424 Ø 70|70,0 mm

galet tendeur alternateur SUPERB II 1.6 TDI-2.0 TDI-2.0 TDI 16V 4x4-2.0 TDI 16V-2.0 TDI 4x4

oe: 038903315AN -- 038903315AM

© INDUSTRIAL METALCAUCHO, S.L.U.



06281 Ø 8 mm Ø 40 mm
poulie de renvoi SUPERB I,SUPERB II 1.6 TDI-1.9 TDI-2.0 TDI-2.0 TDI 16V-2.0 TDI 16V 4x4-2.0 TDI 4x4

oe: 38109244N -- 38109244J



06282 Ø 72 mm
galet tendeur alternateur SUPERB I 2.0

oe: 6A109479F -- 6A109479C



06285 Ø 66 mm
galet tendeur alternateur SUPERB II 1.6 TDI-2.0 TDI 16V 4x4-2.0 TDI-2.0 TDI 16V-2.0 TDI 4x4

oe: 3L109243F -- 3L109243B



06286 Ø 8,0 mm Ø 40,0 mm
galet tendeur alternateur SUPERB II 1.6 TDI

oe: 3L109244G -- 03L109244G



06287 Ø 8,0 mm Ø 28,0 mm
galet inverseur SUPERB II,SUPERB III 1.6 TDI-2.0 TDI 16V 4x4-2.0 TDI-2.0 TDI 16V-2.0 TDI 4x4

oe: 58109244 -- 3L109244D



06289 Ø 8,0 mm Ø 60,0|70,6 mm
galet tendeur alternateur SUPERB III 1.4 TSI-1.4 TSI 4x4

oe: 4E109479H -- 4E109479G



06290 Ø 50,0 mm
poulie de renvoi SUPERB III 1.4 TSI-1.4 TSI 4x4

oe: 4E109244E -- 4E109244B



02453 Filetage [mm]:: M14 x 1,5
bouchon carter d'huile SUPERB III 1.4 TSI-1.4 TSI 4x4-1.8 TSI-2.0 TSI-2.0 TSI 4x4

oe: 06L103801



03720
jeu couvres courroie [supérieur] SUPERB I 2.0

oe: 06A109108B -- 06A109108B



05961 Nombre de dents: 26
roue dentée, vilebrequin SUPERB I 1.8 T-2.0

oe: 06A105263E



53004 Ø 17,5 mm
rotule de direction [des deux côtés de l'essieu avant] SUPERB I 1.8 T-1.9 TDI-2.0-2.0 TDI-2.5 TDI-2.8 V6

oe: 4F0498811 -- 8E0419811B



53126 L: 128 mm
axe de bielle [des deux côtés de l'essieu avant] SUPERB I 1.8 T-1.9 TDI-2.0-2.0 TDI-2.5 TDI-2.8 V6

oe: 4D0422821 -- 4B0422821



53129 L: 330 mm
axe de bielle [des deux côtés de l'essieu avant] SUPERB II 1.4 TSI-1.6 TDI-1.8 TSI-1.8 TSI 4x4-1.9 TDI-2.0 TDI-2.0 TDI 16V-2.0 TDI 16V 4x4-2.0 TDI 4x4-2.0 TSI-3.6 FSI 4x4-3.6 V6 4x4
oe: 1K0423810A -- 3C0423810A



53163 L: 94 mm
rotule de direction [essieu avant droit] SUPERB II 1.4 TSI-1.6 TDI-1.8 TSI-1.8 TSI 4x4-1.9 TDI-2.0 TDI-2.0 TDI 16V-2.0 TDI 4x4-2.0 TSI-3.6 V6 4x4-3.6 FSI 4x4

oe: 1K0423812G



53169 L: 94 mm
rotule de direction [essieu avant gauche] SUPERB II,-SUPERB III 1.4 TSI-1.4 TSI 4x4-1.6 TDI-1.8 TSI-1.8 TSI 4x4-1.9 TDI-2.0 TDI-2.0 TDI 16V-2.0 TDI 4x4-2.0 TDI 16V 4x4-2.0 TSI-2.0 TSI 4x4-3.6 FSI 4x4-3.6
oe: 1K0423811G -- 1K0423811K



04135
support boîte [gauche] SUPERB I 1.8 T-1.9 TDI-2.0

oe: 8D0399151H

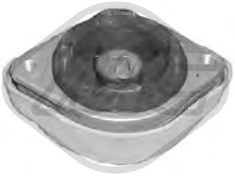

04136
support boîte [droite] SUPERB I 1.8 T-1.9 TDI-2.0-2.0 TDI-2.5 TDI

oe: 8D0399151M -- 8D0399151M

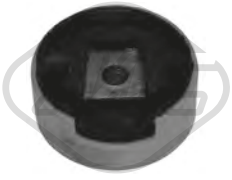

04859 Ø 93 mm
silentbloc [inférieur] SUPERB II 1.4 TSI-1.6 TDI-1.8 TSI-1.8 TSI 4x4-1.9 TDI-2.0 TDI-2.0 TDI 16V-2.0 TDI 16V 4x4-2.0 TSI

oe: 1K0199867Q -- 1K0199867

© INDUSTRIAL METALCAUCHO, S.L.U.

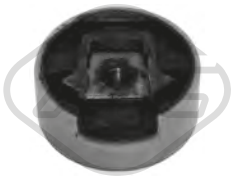

04860
silentbloc [supérieur] SUPERB II 1.4 TSI-1.6 TDI-1.8 TSI-1.8 TSI 4x4-1.9 TDI-2.0 TDI-2.0 TDI 16V-2.0 TDI 16V 4x4-2.0 TDI 4x4-2.0 TSI-3.6 FSI 4x4-3.6 V6 4x4
oe: 1K0199868 -- 1K0199313AQ



05887
support boîte [centre] SUPERB I 2.5 TDI
oe: 4B0399151S -- 8E0399151D



57747
support moteur [gauche] SUPERB III 1.6 TDI
oe: 5Q0199555S

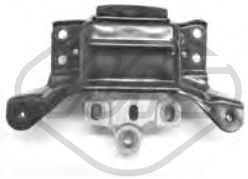

57748
support moteur [gauche] SUPERB III 2.0 TDI-2.0 TDI 4x4
oe: 5Q0199555T

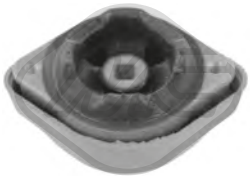

57764
support moteur [côté conducteur + passager av.] SUPERB I 1.8 T-1.9 TDI-2.0-2.5 TDI-2.8 V6
oe: 8D0399151R



05939
cylindre émetteur SUPERB II 1.4 TSI-1.6 TDI-1.8 TSI-1.8 TSI 4x4-1.9 TDI-2.0 TDI-2.0 TDI 16V-2.0 TDI 16V 4x4-2.0 TDI 4x4-2.0 TSI-3.6 FSI 4x4-3.6 V6 4x4
oe: 1K0721388S



06122
cylindre récepteur SUPERB II 1.4 TSI-1.6 TDI-1.8 TSI-1.8 TSI 4x4-1.9 TDI-2.0 TDI-2.0 TDI 16V-2.0 TDI 16V 4x4-2.0 TDI 4x4-2.0 TSI-3.6 FSI 4x4-3.6 V6 4x4
oe: 1K0721261K



06123
cylindre récepteur SUPERB II 1.4 TSI-1.6 TDI-1.8 TSI-1.8 TSI 4x4-1.9 TDI-2.0 TDI-2.0 TDI 16V-2.0 TDI 4x4
oe: 6QE721261 -- 6Q0721261D



06124
cylindre émetteur SUPERB II 1.4 TSI-1.6 TDI-1.8 TSI-1.8 TSI 4x4-1.9 TDI-2.0 TDI-2.0 TDI 16V-2.0 TDI 16V 4x4-2.0 TDI 4x4-2.0 TSI-3.6 FSI 4x4-3.6 V6 4x4
oe: 1K0721388S



02735
support echappement SUPERB I 1.8 T-1.9 TDI-2.0-2.0 TDI-2.5 TDI-2.8 V6
oe: 8D0253144K -- 8D0253144



41029
support d'échappement SUPERB III 1.6 TDI-2.0 TDI
oe: 1K0253147E



03735
interrupteur feux de frein SUPERB I 1.8 T-1.9 TDI-2.0-2.5 TDI-2.8 V6
oe: 4A0945515A



02059
pompe lave-glaces SUPERB II 1.4 TSI-1.6 TDI-1.8 TSI-1.8 TSI 4x4-1.9 TDI-2.0 TDI-2.0 TDI 16V-2.0 TDI 16V 4x4-2.0 TDI 4x4-2.0 TSI-3.6 V6 4x4
oe: 1T0955651A -- 1K6955651



02062
pompe lave-glaces SUPERB I,SUPERB II 1.4 TSI-1.6 TDI-1.8 T-1.8 TSI-1.8 TSI 4x4-1.9 TDI-2.0-2.0 TSI-2.0 TDI-2.0 TDI 4x4-2.0 TDI 16V-2.0 TDI 16V 4x4-2.5 TDI-2.8 V6-3.6 FSI 4x4
oe: 1T0955651 -- 1K5955651

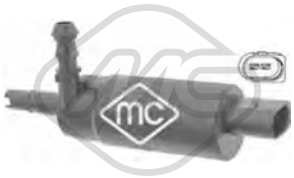

02075
pompe à eau phares SUPERB I,SUPERB II 1.4 TSI-1.6 TDI-1.8 T-1.8 TSI-1.8 TSI 4x4-1.9 TDI-2.0 TDI-2.0-2.0 TDI 16V-2.0 TDI 16V 4x4-2.0 TDI 4x4-2.0 TSI-2.5 TDI-2.8 V6-3.6 FSI 4x4-3.6 V6 4x4
oe: 3B7955681



68500
capteur niveau lave-glace SUPERB I,SUPERB II 1.4 TSI-1.6 TDI-1.8 T-1.8 TSI-1.8 TSI 4x4-1.9 TDI-2.0 TDI-2.0-2.0 TDI 16V-2.0 TDI 16V 4x4-2.0 TDI 4x4-2.0 TSI-2.5 TDI-2.8 V6-3.6 FSI 4x4-3.6 V6 4x4
oe: 7M0919376



50109 L: 66 mm
capteur ABS Capteur actif SUPERB II 1.4 TSI-1.6 TDI-1.8 TSI-1.8 TSI 4x4-1.9 TDI-2.0 TDI-2.0 TDI 16V-2.0 TDI 16V 4x4-2.0 TDI 4x4-2.0 TSI-3.6 FSI 4x4-3.6 V6 4x4
oe: WHT003857 -- 7H0927803



50110 L: 66 mm
capteur ABS Capteur actif SUPERB II 1.4 TSI-1.6 TDI-1.8 TSI-1.8 TSI 4x4-1.9 TDI-2.0 TDI-2.0 TDI 16V-2.0 TDI 16V 4x4-2.0 TDI 4x4-2.0 TSI-3.6 FSI 4x4-3.6 V6 4x4
oe: WHT003856 -- 7H0927804

© INDUSTRIAL METALCAUCHO, S.L.U.



50111 L: 78 mm

capteur ABS Capteur actif [essieu arrière gauche] SUPERB II 1.4 TSI-1.6 TDI-1.8 TSI-1.9 TDI-2.0 TDI-2.0 TDI 16V-2.0 TSI

oe: WHT003859 -- 1K0927807



50112 L: 78 mm

capteur ABS Capteur actif [essieu arrière droit] SUPERB II 1.4 TSI-1.6 TDI-1.8 TSI-1.9 TDI-2.0 TDI-2.0 TDI 16V-2.0 TSI

oe: 1K0927808 -- WHT003858



50124 L: 1100 mm

capteur ABS Capteur passif [des deux côtés du pont arrière] SUPERB I 1.8 T-1.9 TDI-2.0-2.0 TDI-2.5 TDI-2.8 V6

oe: 8E0927807 -- 3B0927807C

© INDUSTRIAL METALCAUCHO, S.L.U.



02110 Ø 19,6 mm
joint torique 1.2 TSI-1.4 TSI-1.6 TDI-1.8 TSI 4x4-2.0 TDI-2.0 TDI 4x4

oe: N90316802



03265
couvercle thermostat 1.2 TSI-1.4 TSI-1.4 TSI 4x4-1.6

oe: 04E121121A



03557
bride de liquide refroidissement 1.8 TSI 4x4

oe: 06J121132D -- 06J121132G



03677 Pression [bar]: 1.5
bouchon vase d'expansion 1.2 TSI-1.4 TSI-1.6 TDI-1.8 TSI 4x4-2.0 TDI-2.0 TDI 4x4

oe: 3B0121321



03817
vase d'expansion 1.2 TSI-1.4 TSI-1.6-1.6 TDI-1.8 TSI 4x4-2.0 TDI-2.0 TDI 4x4

oe: 1K0121407A



03908
tube 1.4 TSI

oe: 03C121065B



97704
durit de radiateur 1.2 TSI

oe: 1K0121156EA



43006
vanne de retention 1.4 TSI

oe: 3C103175G -- 03C103175G



05482
carter d'huile 1.2 TSI

oe: 03C103601BK



06301
carter d'huile 1.8 TSI 4x4

oe: 06J103600AF -- 06J103600T



06349
carter d'huile 1.2 TSI

oe: 04E103601G

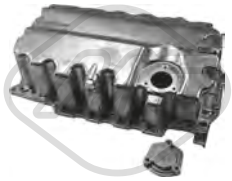

06356
carter d'huile 2.0 TDI-2.0 TDI 4x4

oe: 04L103603



02916 Filetage: M14x150
bouchon carter d'huile 1.2 TSI-1.4 TSI-1.4 TSI 4x4-1.6-1.6 TDI-2.0 TDI-2.0 TDI 4x4

oe: N90813202 -- N90813201



04209 Filetage: M14 x 150
bouchon carter d'huile 1.2 TSI-1.4 TSI-1.4 TSI 4x4-1.6

oe: N91288901 -- N0161552



06330 L: 140 mm
radiateur d'huile 1.8 TSI 4x4

oe: 06J117021P -- 06J117021D



06339 L: 120 mm
radiateur d'huile 1.6 TDI-2.0 TDI

oe: 03L117021B -- 03L117021C



06341 L: 128 mm
radiateur d'huile 1.4 TSI

oe: 03C117021J



39009
radiateur d'huile 1.4 TSI 4x4-1.8 TSI 4x4-2.0 TDI-2.0 TDI 4x4

oe: 02E409061D -- 02E409061E

© INDUSTRIAL METALCAUCHO, S.L.U.



39531
séparateur d'huile [Culasse de cylindre] 1.8 TSI 4x4

oe: 6H103464L -- 06H103464L



02339 L: 485 mm
jauge de niveau d'huile 1.2 TSI

oe: 03F115611D



Type de fonctionnement: électrique
93056 Nombre de connexions: 5
vanne EGR avec joint d'étanchéite 2.0 TDI 4x4

oe: 03L131501E -- 03L131501G



Type de fonctionnement: électrique
93073
vanne EGR 1.6 TDI-2.0 TDI-2.0 TDI 4x4

oe: 1J0906283C -- 1K0906283A

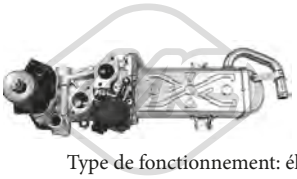

Type de fonctionnement: électrique
93097 Nombre de connexions: 5
vanne EGR sans joint d'étanchéite 2.0 TDI-2.0 TDI 4x4

oe: 03L131512DQ -- 03L131512CH

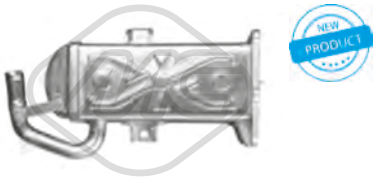

93098 L: 160 mm
radiateur, réaspiration des gaz d'échappement 2.0 TDI-2.0 TDI 4x4

oe: 03L131512N -- 03L131512M



33022
tube flexible carburant 1.6 TDI

oe: 03L130235P -- 03L130235AF



33025
tube flexible carburant 2.0 TDI 4x4

oe: 03L130235SS



50300
capteur échappement 2.0 TDI 4x4

oe: 76906051A -- 3G906051A



92085
tuyauterie injection 2.0 TDI-2.0 TDI 4x4

oe: 03L130235N

© INDUSTRIAL METALCAUCHO, S.L.U.

CIRCUIT TURBO COMPRESSEUR

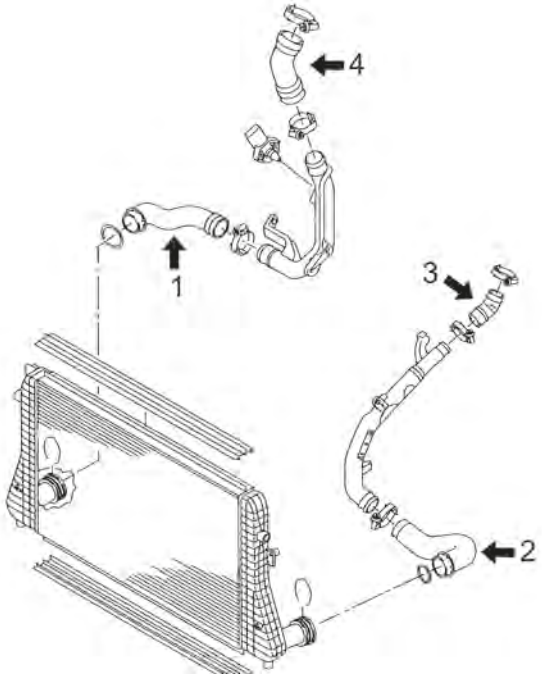

moteurs 2.0TDi 110CV (CFHA, CFHF, CFHC, CLCA), 140CV (CBDB), 170CV (CEGA, CFJA)

1	09693	tube flexible de intercooler à tube rigide 110-140-170CH
2	09737	durit turbo 110-140-170CV
3	09780	durit flexible de tube rigide à collecteur de aspiration 170CH
4	09730	durit flexible de tube rigide à turbo 140-170CH
	09732	durit flexible de tube rigide à turbo 110-140-170CH

C106M8486TURBOP1 SKODA YETI 05/2009 -

CIRCUIT TURBO COMPRESSEUR

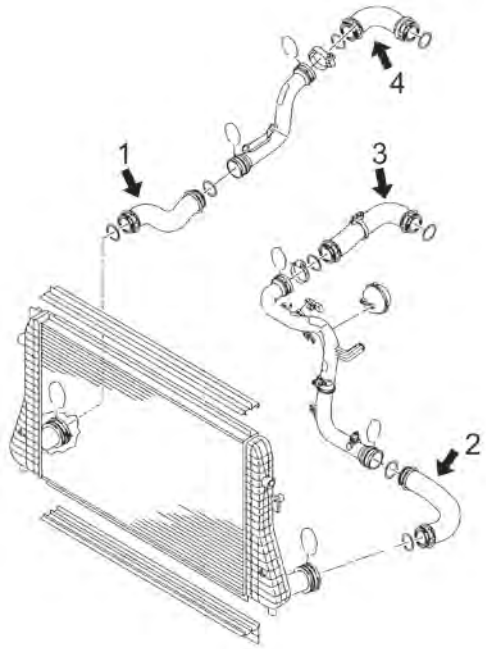

moteurs 1.8TSi 152CV (CDAB), 160CV (CDAA)

1	09779	tube flexible de intercooler à tube 160-200CH
2	09753	tube flexible de intercooler à tube rigide 152-160CH
3	09736	tube flexible de tube rigide à collecteur aspriración para 160CH
4	09758	tube flexible de tube rigide à turbo 1.8TFSI/2.0TFSI moteur 160CH

C106M8486TURBOP2 SKODA YETI 05/2009 -



07906
durit admission air 1.8 TSI 4x4

oe: 1K0145770N -- 1K0145770AH



09693
durit turbor σε σωλήνα σκληρό [droite] 2.0 TDI-2.0 TDI 4x4

oe: 1K0145834AP -- 1K0145834AP



09730
durit turbo 2.0 TDI 4x4

oe: 5N0145838



09732
durit turbo 1.6 TDI-2.0 TDI-2.0 TDI 4x4

oe: 1K0145838AH



09736
durit turbo [gauche] 1.8 TSI 4x4

oe: 1K0145838M -- 1K0145838AG



09737
durit turbo [côté conducteur + passager av.] 2.0 TDI-2.0 TDI 4x4

oe: 1K0145832AC



09753
durit turbor σε σωλήνα σκληρό [gauche] 1.8 TSI 4x4

oe: 1K0145834AM -- 1K0145834N



09758
durit turbo 1.8 TSI 4x4

oe: 1K0145828F



09779
durit turbor σε σωλήνα [droite] 1.8 TSI 4x4

oe: 1K0145832J



09780
durit turbo 2.0 TDI 4x4

oe: 1K0145828S



92160
conduite huile turbo 2.0 TDI 4x4

oe: 03L145771B



00798
support moteur [arrière] 1.2 TSI-1.4 TSI

oe: 1K0199855BD -- 1K0199855AG



04865
support moteur [droite] 1.8 TSI 4x4

oe: 1K0199262AM -- 1K0199262M



04867
support moteur [gauche] 1.2 TSI-1.4 TSI-1.6 TDI-2.0 TDI

oe: 1K0199555N -- 1K0199555M



04868
support moteur [gauche] 1.8 TSI 4x4-2.0 TDI 4x4

oe: 1K0199555R -- 1K0199555Q



04872
biellette support moteur ar [arrière] 1.2 TSI-1.4 TSI

oe: 1K0199855K



04987
biellette support moteur ar [arrière] 1.6-1.6 TDI-1.8 TSI 4x4-2.0 TDI-2.0 TDI 4x4

oe: 1K0199855L -- 1K0199855BB

© INDUSTRIAL METALCAUCHO, S.L.U.



06917
support moteur [droite] 1.6

oe: 1K0199262L -- 1K0199262AL

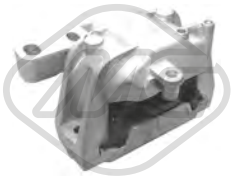

06918
support moteur [droite] 1.4 TSI

oe: 1K0199262CG



57733
support moteur [droite] 1.6 TDI-2.0 TDI-2.0 TDI 4x4

oe: 1K0199262CN



57734
support moteur [droite] 1.2 TSI

oe: 1K0199262CP

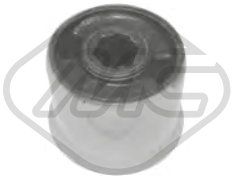

04691 Ø 18 mm L: 50 mm
silentbloc triangle [essieu avant] 1.2 TSI-1.8 TSI 4x4-2.0 TDI-2.0 TDI 4x4

oe: 1K0407183E



04861 Ø 17 mm
palier barre stabilisatrice [essieu arrière] 1.2 TSI-1.4 TSI-1.6-1.6 TDI-1.8 TSI 4x4-2.0 TDI-2.0 TDI 4x4

oe: 1K0511327AP

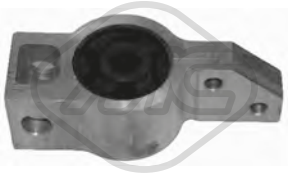

04863 Ø 79 mm
silentbloc triangle [essieu avant droit] 1.2 TSI-1.4 TSI-1.8 TSI 4x4-2.0 TDI-2.0 TDI 4x4

oe: 1K0199232P -- 1K0199232G



04864 Ø 12 mm Ø 28|48 mm
silentbloc triangle [avant des deux côtés de l'essieu avant] 1.2 TSI-1.4 TSI-1.4 TSI 4x4-1.6-1.6 TDI-1.8 TSI 4x4-2.0 TDI-2.0 TDI 4x4

oe: 1K0407182A -- 5Q0407182A



04874 L: 335 mm
biellette embout barre stabilisatrice [essieu avant] 1.2 TSI-1.4 TSI-1.4 TSI 4x4-1.6-1.6 TDI-1.8 TSI 4x4-2.0 TDI-2.0 TDI 4x4

oe: 1K0411315J -- 1K0411315P

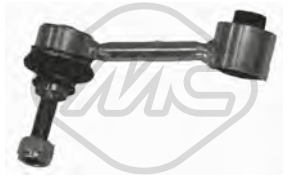

04967 Ø 10 mm Ø 33.5 mm L: 95.5 mm
biellette barre stabilisatrice [droite] 1.2 TSI-1.4 TSI-1.4 TSI 4x4-1.6-1.6 TDI-1.8 TSI 4x4-2.0 TDI-2.0 TDI 4x4

oe: 1K0505465K -- 1K0505465AA



05359 Ø 12 mm Ø 37 mm
silentbloc [essieu arrière] 1.2 TSI-1.4 TSI-1.6 TDI-1.8 TSI 4x4-2.0 TDI-2.0 TDI 4x4

oe: 1K0505553A



05360 Ø 12 mm Ø 59 mm
silentbloc [essieu arrière] 1.2 TSI-1.4 TSI-1.8 TSI 4x4-2.0 TDI-2.0 TDI 4x4

oe: 1K0505541C -- 1K0505541D



05361 Ø 12 mm Ø 38.4 mm
silentbloc bras de suspension [essieu arrière] 1.2 TSI-1.4 TSI-1.6 TDI-1.8 TSI 4x4-2.0 TDI-2.0 TDI 4x4

oe: 5Q0505323C -- 1K0505323N



05362 Ø 14 mm Ø 38 mm
silentbloc bras de suspension [essieu arrière] 1.2 TSI-1.4 TSI-1.6 TDI-1.8 TSI 4x4-2.0 TDI-2.0 TDI 4x4

oe: 1K0505203A



06594 Ø 13,4 mm Ø 65 mm L: 49,9 mm
silentbloc bras de suspension [essieu avant] 1.2 TSI-1.4 TSI-1.6 TDI-1.8 TSI 4x4-2.0 TDI-2.0 TDI 4x4

oe: 5C0407183A -- 1K0407183P



07053 Ø 23 mm
palier barre stabilisatrice [des deux côtés de l'essieu avant] 1.2 TSI-1.4 TSI-1.4 TSI 4x4-1.6-1.6 TDI-1.8 TSI 4x4-2.0 TDI-2.0 TDI 4x4

oe: 1K0411303AM



52060
bras de suspension [essieu avant droit] 1.2 TSI-1.4 TSI-1.4 TSI 4x4-1.6-1.6 TDI-1.8 TSI 4x4-2.0 TDI-2.0 TDI 4x4

oe: 1K0407152AC



52083
bras de suspension [essieu avant gauche] 1.2 TSI-1.4 TSI-1.4 TSI 4x4-1.6-1.6 TDI-1.8 TSI 4x4-2.0 TDI-2.0 TDI 4x4

oe: 1K0407151AC

© INDUSTRIAL METALCAUCHO, S.L.U.



53152
rotule de suspension [essieu avant gauche] 1.2 TSI-1.4 TSI-1.4 TSI 4x4-1.6-1.6 TDI-1.8 TSI 4x4-2.0 TDI-2.0 TDI 4x4

oe: 1K0407365C



53160
rotule de suspension [essieu avant droit] 1.2 TSI-1.4 TSI-1.4 TSI 4x4-1.6-1.6 TDI-1.8 TSI 4x4-2.0 TDI-2.0 TDI 4x4

oe: 1K0407366C



04789 Ø 68 mm Ø 111 mm
roulement support amortisseur [essieu avant] 1.2 TSI-1.4 TSI-1.4 TSI 4x4-1.6-1.6 TDI-1.8 TSI 4x4-2.0 TDI-2.0 TDI 4x4

oe: 6N0412249C -- 6N0412249B



04871
support amortisseur [essieu avant] 1.2 TSI-1.4 TSI-1.6 TDI-1.8 TSI 4x4-2.0 TDI-2.0 TDI 4x4

oe: 1K0412331B

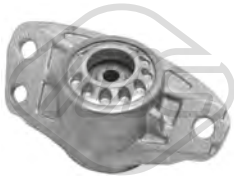

05989
support amortisseur [essieu arrière] 1.2 TSI-1.4 TSI-1.6 TDI-1.8 TSI 4x4-2.0 TDI-2.0 TDI 4x4

oe: 3C0513353 -- 3C0513353C

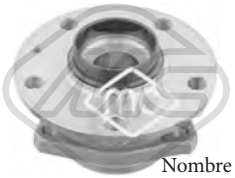

Ø 136 mm
Nombre de dents: 36
90121 H: 85 mm
moyeu de roue [des deux côtés de l'essieu avant] 1.2 TSI-1.4 TSI-1.6 TDI-1.8 TSI 4x4-2.0 TDI-2.0 TDI 4x4

oe: 8V0498625B -- 8V0598625

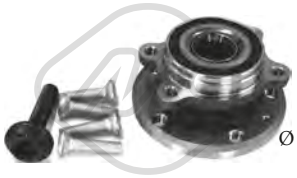

Ø 136 mm
90212 H: 84 mm
moyeu de roue [des deux côtés de l'essieu avant] 1.2 TSI-1.4 TSI-1.6-1.6 TDI-1.8 TSI 4x4-2.0 TDI-2.0 TDI 4x4

oe: 5K0498621 -- 8J0598625



Ø 136.5 mm
Nombre de dents: 36
90214 H: 85 mm
moyeu de roue [des deux côtés de l'essieu avant] 1.2 TSI-1.4 TSI-1.6-1.6 TDI-1.8 TSI 4x4-2.0 TDI-2.0 TDI 4x4

oe: 8V0498625B -- 8V0598625



Ø 136 mm
90221 H: 69,5 mm
moyeu de roue [des deux côtés du pont arrière] 1.2 TSI-1.4 TSI-1.6-1.6 TDI-2.0 TDI-2.0 TDI 4x4

oe: 3G0598611 -- 1T0598611B



Ø 28 - 97 mm
11023 kit **10023**
kit soufflet transmission [côté roue des deux côtés de l'essieu avant] 2.0 TDI-2.0 TDI 4x4

oe: 1K0498203D -- 7H0498203



Ø 28 - 67 mm
11026 kit **10026**
kit soufflet transmission [du côté boîte de vitesses des deux côtés du pont arrière des deux côtés de l'essieu avant] 1.4 TSI-1.4 TSI 4x4-1.6 TDI-1.8 TSI 4x4-2.0 TDI-2.0 TDI 4x4

oe: 1K0498201H -- 5N0498201



Ø 29 - 96 mm
11037 kit **10037**
kit soufflet transmission [côté roue des deux côtés de l'essieu avant] 1.2 TSI-1.4 TSI-1.4 TSI 4x4-1.6-1.6 TDI-1.8 TSI 4x4-2.0 TDI-2.0 TDI 4x4

oe: 3B0498203E -- 1K0498203A



Ø 25.5 - 51 mm
11043 kit **10043**
kit soufflet transmission [des deux côtés du pont arrière côté roue] 1.4 TSI 4x4-1.8 TSI 4x4-2.0 TDI 4x4

oe: 1K0598203



Ø 25,5 - 93 mm
11054 kit **10054**
kit soufflet transmission [côté roue des deux côtés de l'essieu avant] 1.2 TSI-1.4 TSI-2.0 TDI

oe: 5M0498203



Ø 27.5 - 96.5 mm
11057 kit **10057**
kit soufflet transmission [côté roue des deux côtés de l'essieu avant] 1.4 TSI

oe: 1K0498203C -- 1K0407285P



04480 Ø 143 mm - 6 gorges
poulie vilebrequin avec amortisseur de vibrations 2.0 TDI-2.0 TDI 4x4

oe: 038105243E -- 03G105243C



04494 Ø 143 mm - 6 gorges
poulie vilebrequin avec amortisseur de vibrations 1.6 TDI-2.0 TDI-2.0 TDI 4x4

oe: 038105243M -- 038105243L



05424 Ø 70|70,0 mm
galet tendeur alternateur 1.6 TDI-2.0 TDI-2.0 TDI 4x4

oe: 038903315AN -- 038903315AM

© INDUSTRIAL METALCAUCHO, S.L.U.



06281 Ø 8 mm Ø 40 mm
poulie de renvoi 2.0 TDI-2.0 TDI 4x4

oe: 38109244N -- 38109244J

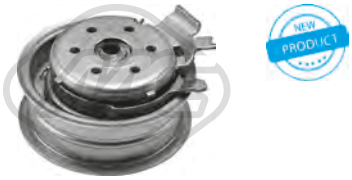

06285 Ø 66 mm
galet tendeur alternateur 1.6 TDI-2.0 TDI-2.0 TDI 4x4

oe: 3L109243F -- 3L109243B



06286 Ø 8,0 mm Ø 40,0 mm
galet tendeur alternateur 1.6 TDI-2.0 TDI-2.0 TDI 4x4

oe: 3L109244G -- 03L109244G



06287 Ø 8,0 mm Ø 28,0 mm
galet inverseur 1.6 TDI-2.0 TDI-2.0 TDI 4x4

oe: 58109244 -- 3L109244D



06289 Ø 8,0 mm Ø 60,0|70,6 mm
galet tendeur alternateur 1.2 TSI-1.4 TSI-1.4 TSI 4x4-1.6

oe: 4E109479H -- 4E109479G



06290 Ø 50,0 mm
poulie de renvoi 1.2 TSI-1.4 TSI-1.4 TSI 4x4-1.6

oe: 4E109244E -- 4E109244B



06375 Ø 65,0 mm
galet tendeur alternateur 1.2 TSI

oe: 4E145299P -- 4E145299N



53129 L: 330 mm
axe de bielle [des deux côtés de l'essieu avant] 1.2 TSI-1.4 TSI-1.4 TSI 4x4-1.6-1.6 TDI-1.8 TSI 4x4-2.0 TDI-2.0 TDI 4x4

oe: 1K0423810A -- 3C0423810A



53163 L: 94 mm
rotule de direction [essieu avant droit] 1.2 TSI-1.4 TSI-1.4 TSI 4x4-1.6-1.6 TDI-1.8 TSI 4x4-2.0 TDI-2.0 TDI 4x4

oe: 1K0423812G



53169 L: 94 mm
rotule de direction [essieu avant gauche] 1.2 TSI-1.4 TSI-1.4 TSI 4x4-1.6-1.6 TDI-1.8 TSI 4x4-2.0 TDI-2.0 TDI 4x4

oe: 1K0423811G -- 1K0423811K

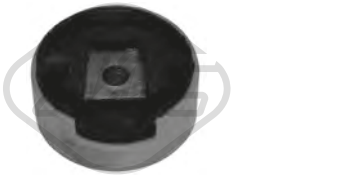

04859 Ø 93 mm
silentbloc [inférieur] 1.2 TSI-1.4 TSI-1.6 TDI-1.8 TSI 4x4-2.0 TDI-2.0 TDI 4x4

oe: 1K0199867Q -- 1K0199867

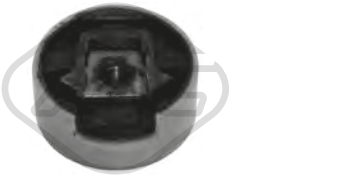

04860
silentbloc [supérieur] 1.2 TSI-1.4 TSI-1.4 TSI 4x4-1.6-1.6 TDI-1.8 TSI 4x4-2.0 TDI-2.0 TDI 4x4

oe: 1K0199868 -- 1K0199313AQ



57736
support moteur [gauche] 1.2 TSI

oe: 1K0199555CB



05939
cylindre émetteur 1.2 TSI-1.4 TSI-1.6 TDI-1.8 TSI 4x4-2.0 TDI-2.0 TDI 4x4

oe: 1K0721388S



06123
cylindre récepteur 1.2 TSI-1.4 TSI-1.6 TDI

oe: 6QE721261 -- 6Q0721261D



06124
cylindre émetteur 1.2 TSI-1.4 TSI-1.6 TDI-1.8 TSI 4x4-2.0 TDI-2.0 TDI 4x4

oe: 1K0721388S



02059
pompe lave-glaces 1.2 TSI-1.4 TSI-1.6 TDI-1.8 TSI 4x4-2.0 TDI-2.0 TDI 4x4

oe: 1T0955651A -- 1K6955651

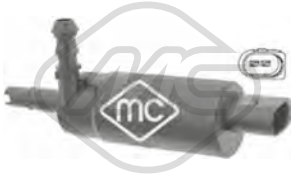

02075
pompe à eau phares 1.2 TSI-1.4 TSI-1.6 TDI-1.8 TSI 4x4-2.0 TDI-2.0 TDI 4x4

oe: 3B7955681

© INDUSTRIAL METALCAUCHO, S.L.U.

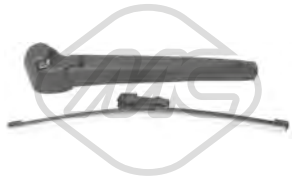

68132 L: 280 mm
bras + balai essuie-glace [arrière] 1.2 TSI-1.4 TSI-1.4 TSI 4x4-1.6-1.6 TDI-1.8 TSI 4x4-2.0 TDI-2.0 TDI 4x4

oe: 5L6955425 -- 6Y9955435A



68500
capteur niveau lave-glace 1.2 TSI-1.4 TSI-1.6 TDI-1.8 TSI 4x4-2.0 TDI-2.0 TDI 4x4

oe: 7M0919376



50109 L: 66 mm
capteur ABS Capteur actif 1.2 TSI-1.4 TSI-1.6 TDI-1.8 TSI 4x4-2.0 TDI-2.0 TDI 4x4

oe: WHT003857 -- 7H0927803



50110 L: 66 mm
capteur ABS Capteur actif 1.2 TSI-1.4 TSI-1.6 TDI-1.8 TSI 4x4-2.0 TDI-2.0 TDI 4x4

oe: WHT003856 -- 7H0927804



50111 L: 78 mm
capteur ABS Capteur actif [essieu arrière gauche] 1.2 TSI-1.4 TSI-1.6 TDI-2.0 TDI

oe: WHT003859 -- 1K0927807

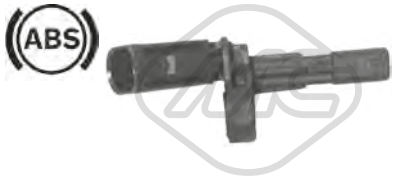

50112 L: 78 mm
capteur ABS Capteur actif [essieu arrière droit] 1.2 TSI-1.4 TSI-1.6 TDI-2.0 TDI

oe: 1K0927808 -- WHT003858

© INDUSTRIAL METALCAUCHO, S.L.U.



03243
couvercle thermostat 90 °C CABRIO,CITY-COUPE,CROSSBLADE,FORTWO,ROADSTER 0.6-0.7

oe: Q0003179V009000000 -- Q0003179V010000000



09536
durit de radiateur 0.6-0.7-0.8 CDi-0.8 CDI-1.0-1.0 T-1.1-1.3-1.5-1.5 CDI

oe: A0002030602



09537
durit de radiateur 0.6-0.7-0.8 CDI-1.1-1.3-1.5-1.5 CDI

oe: Q0013199V005000



05913
kit de réparation pompe huile CABRIO,CITY-COUPE,CROSSBLADE,FORTWO,ROADSTER 0.6-0.7

oe: A1600500369



39522
carter d'huile FORTWO 0.8 CDi

oe: A1600140002



09538
durit recyclage FORTWO 0.8 CDi-1.0-1.0 T

oe: A1600180112



09539
durit recyclage CITY-COUPE,CROSSBLADE,FORFOUR,FORTWO,ROADSTER 0.6-0.7-0.8 CDI-1.1-1.3-1.5-1.5 CDI

oe: A1600180312



06023
flexible admission air CITY-COUPE 0.6-0.7

oe: Q0003017V0040000



06024
flexible admission air CITY-COUPE 0.8 CDI

oe: Q0004621V0020000



01023
support moteur [gauche] CABRIO,CITY-COUPE,-FORTWO 0.8 CDI

oe: 04719V006000 -- 4719V006000000



01024
support moteur [droite] CABRIO,CITY-COUPE,-FORTWO 0.8 CDI

oe: 05810V003000 -- 0005810V003000000



01025
support moteur [avant] CABRIO,CITY-COUPE,-FORTWO 0.8 CDI

oe: 05811V005000 -- 5811V006000000



05470
support moteur [gauche] CABRIO,CITY-COUPE,-FORTWO,ROADSTER 0.6-0.7

oe: 0003148V012000000 -- 03148V012000



05471
support moteur [droite] CABRIO,CITY-COUPE,-FORTWO,ROADSTER 0.6-0.7

oe: 03144V015000 -- 3144V012000000

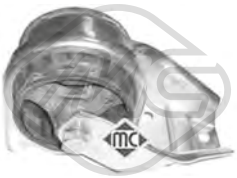

05472
support moteur [centre] CABRIO,CITY-COUPE,-FORTWO,ROADSTER 0.6-0.7-0.8 CDI

oe: 03077V010000 -- 03077V008000



05727
support moteur [gauche] FORTWO 0.8 CDi-1.0-1.0 T-electric drive

oe: 1322200148 -- A1322200148



05728
support moteur [droite] FORTWO 1.0-1.0 T-electric drive

oe: 1322200048 -- A1322200048

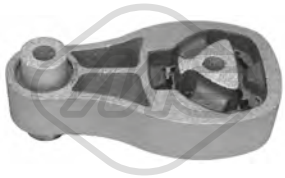

05729
support moteur [centre] FORTWO 0.8 CDi-1.0

oe: 4512400109 -- 1322200248

© INDUSTRIAL METALCAUCHO, S.L.U.



05967 L: 230 mm
support moteur [droite] FORTWO 0.8 CDi

oe: 6602200048



05435 Ø 12,15 mm Ø 39,18|50,53 mm
silentbloc triangle [des deux côtés de l'essieu avant] CABRIO,CITY-COUPE,CROSSBLADE,FORTWO,ROADSTER 0.6-0.7-0.8 CDi-0.8 CDI-1.0-1.0 T-electric drive
oe: A4503330014 -- 4503330014

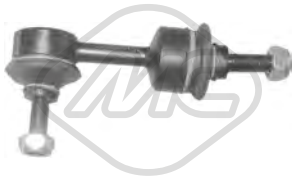

05762 L: 135 mm
biellette barre stabilisatrice [essieu avant] CABRIO,-CITY-COUPE,CROSSBLADE,FORTWO,ROADSTER 0.6-0.7-0.8 CDI

oe: 5102V005000000 -- 5102V005



05949 L: 174 mm
biellette barre stabilisatrice [essieu arrière] CABRIO,-CITY-COUPE,FORTWO 0.6-0.7-0.8 CDI

oe: 1802V004000000 -- 0001802V004000000



06633 Ø 14 mm Ø 37 mm L: 60 mm
silentbloc triangle [avant essieu avant] FORFOUR 1.1-1.3-1.5-1.5 CDI

oe: 4543300707



06634 Ø 14 mm Ø 26|60 mm L: 54 mm
silentbloc triangle [arrière des deux côtés de l'essieu avant] FORFOUR 1.1-1.3-1.5-1.5 CDI

oe: 4543300707

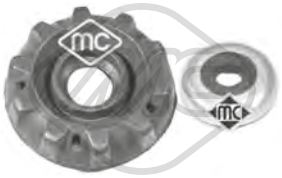

05884 Ø 64|82 mm
kit support amortisseur [essieu avant] CABRIO,CITY-COUPE,FORTWO,ROADSTER 0.6-0.7-0.8 CDi-0.8 CDI-1.0-1.0 T-electric drive

oe: 08236V003000 -- 4513220028



06960
butée amortisseur FORTWO 0.8 CDi-1.0-1.0 T-electric drive

oe: A2023260468 -- 2023260468



Ø 135.6 mm
Nombre de dents: 33
90265 H: 73 mm
moyeu de roue [des deux côtés du pont arrière] FORTWO 0.8 CDi-1.0-1.0 T-electric drive

oe: A4513500235



Ø 25 - 61 mm
01241 kit **00241**
kit soufflet transmission [côté roue] 0.6-0.7-0.8 CDI-1.1-1.3-1.5-1.5 CDI

oe:



Ø 22 - 72,5 mm
11541 kit **10541**
kit soufflet transmission [essieu arrière côté roue] FORTWO 0.8 CDi-1.0-1.0 T-electric drive

oe: A4513570200



Ø 28 - 70,5 mm
11542 kit **10542**
kit soufflet transmission [côté roue] FORTWO 0.8 CDi-1.0-1.0 T

oe: A4513570300



Ø 21,5 - 71 mm
11543 kit **10543**
kit soufflet transmission [essieu arrière côté roue] FORTWO 0.8 CDi-1.0-1.0 T

oe: A4513570400



Ø 28 - 59,5 mm
11544 kit **10544**
kit soufflet transmission [du côté boîte de vitesses essieu arrière] FORTWO 0.8 CDi-1.0-1.0 T

oe: A4513570600



Ø 21,5 - 60 mm
11545 kit **10545**
kit soufflet transmission [côté roue] FORTWO 0.8 CDi-1.0-1.0 T

oe: A4513570700



Ø 21 - 58 mm
01244 kit
kit soufflet crémaillère direction [côté conducteur + passager av.] CABRIO,CITY-COUPE,CROSSBLADE,FORTWO 0.6-0.7-0.8 CDi-0.8 CDI-1.0-1.0 T-electric drive
oe: 4514600096



Ø 28 - 70.5 mm
11526 kit **10526**
kit soufflet transmission [côté roue] FORTWO 0.8 CDi-1.0-1.0 T

oe: 495952Y800



Ø 14 - 51 mm
11562 kit **10562**
kit soufflet crémaillère direction [du côté boîte de vitesses] FORTWO 0.8 CDi-1.0-1.0 T-electric drive

oe: A4514600196

© INDUSTRIAL METALCAUCHO, S.L.U.



06012 Ø 17 mm Ø 50 mm - 5 gorges
poulie alternateur FORFOUR 1.5 CDI

oe: 6401500560 -- 6401500360



57079 Ø 60,00 mm
galet tendeur FORFOUR,FORTWO 0.9-1.0

oe: 1192700Q0G -- 8201003525



05672
kit de distribution CABRIO,CITY-COUPE,CROSSBLADE,FORTWO,ROADSTER 0.6-0.7

oe: A1600520016 -- A1600520116



05950
kit de distribution CABRIO,CITY-COUPE,FORTWO 0.8 CDi-0.8 CDI

oe: A6600520103 -- A6600520101



41005
support d'échappement FORFOUR 1.1-1.3-1.5-1.5 CDI

oe: MN130295



41020
support d'échappement FORFOUR 1.1-1.3-1.5-1.5 CDI

oe: 4544920744



02059
pompe lave-glaces CITY-COUPE,FORFOUR,FORTWO 0.6-0.7-0.8 CDi-0.8 CDI-1.0-1.0 T-1.1-1.3-1.5-1.5 CDI-electric drive

oe: 4548660021 -- 38V001000000



50269 L: 730 mm
capteur ABS [des deux côtés de l'essieu avant] FORFOUR 1.1-1.3-1.5-1.5 CDI

oe: 4545420518

© INDUSTRIAL METALCAUCHO, S.L.U.



02110 Ø 19,6 mm
joint torique 2.0 BiTDI-2.0 BiTDI 4x4-2.0 TDI-2.0 TDI 4x4-2.0 TSI

oe: 62121119G -- N90316802



03677 Pression [bar]: 1.5
bouchon vase d'expansion 2.0 BiTDI-2.0 BiTDI 4x4-2.0 TDI-2.0 TDI 4x4-2.0 TSI

oe: 3B0121321



02916 Filetage: M14x150
bouchon carter d'huile 2.0 BiTDI-2.0 BiTDI 4x4-2.0 TDI-2.0 TDI 4x4

oe: N90813202 -- N90813201



06330 L: 140 mm
radiateur d'huile 2.0 TSI

oe: 06J117021P -- 06J117021D



06339 L: 120 mm
radiateur d'huile 2.0 TDI

oe: 03L117021B -- 03L117021C

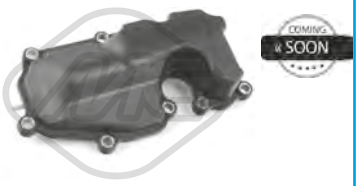

39531
séparateur d'huile [Culasse de cylindre] 2.0 TSI

oe: 6H103464L -- 06H103464L



Type de fonctionnement: électrique

93073
vanne EGR 2.0 BiTDI-2.0 BiTDI 4x4-2.0 TDI-2.0 TDI 4x4

oe: 1J0906283C -- 1K0906283A



33020
durit essence 2.0 BiTDI 4x4-2.0 TDI-2.0 TDI 4x4

oe: 03L130235AD



33024
tube flexible carburant 2.0 BiTDI-2.0 BiTDI 4x4-2.0 TDI-2.0 TDI 4x4

oe: 03L130235M



06596 Ø 14,2 mm Ø 60,3 mm L: 64 mm
silentbloc bras de suspension [essieu avant] 2.0 BiTDI-2.0 BiTDI 4x4-2.0 TDI-2.0 TDI 4x4-2.0 TSI

oe: 2H0407182A



06597 Ø 14,2 mm Ø 46,2 mm L: 84,2 mm
silentbloc bras de suspension [essieu avant] 2.0 BiTDI-2.0 BiTDI 4x4-2.0 TDI 4x4-2.0 TSI

oe: 2H0412333A



06598 Ø 14 mm Ø 60 mm
silentbloc bras de suspension [des deux côtés de l'essieu avant] 2.0 BiTDI-2.0 BiTDI 4x4-2.0 TDI-2.0 TDI 4x4-2.0 TSI

oe: 2H0407183A



06602 Ø 10 mm Ø 40|52 mm
silentbloc bras de suspension [des deux côtés de l'essieu avant] 2.0 BiTDI-2.0 BiTDI 4x4-2.0 TDI-2.0 TDI 4x4-2.0 TSI

oe: 2H0407077A



Ø 28 - 97 mm
11023 kit **10023**
kit soufflet transmission [côté roue des deux côtés de l'essieu avant] 2.0 BiTDI 4x4-2.0 TDI-2.0 TDI 4x4

oe: 8K0407285A -- 4E0407285



Ø 28 - 67 mm
11026 kit **10026**
kit soufflet transmission [du côté boîte de vitesses des deux côtés du pont arrière des deux côtés de l'essieu avant] 2.0 BiTDI 4x4-2.0 TDI-2.0 TDI 4x4

oe: 7L0498201 -- 5N0498201



04494 Ø 143 mm - 6 gorges
poulie vilebrequin avec amortisseur de vibrations 2.0 BiTDI-2.0 BiTDI 4x4-2.0 TDI-2.0 TDI 4x4

oe: 038105243M -- 038105243L



05424 Ø 70|70,0 mm
galet tendeur alternateur 2.0 BiTDI-2.0 BiTDI 4x4-2.0 TDI-2.0 TDI 4x4

oe: 038903315T -- 038903315AN



06281 Ø 8 mm Ø 40 mm
poulie de renvoi 2.0 BiTDI-2.0 BiTDI 4x4-2.0 TDI-2.0 TDI 4x4

oe: 38109244N -- 38109244J

© INDUSTRIAL METALCAUCHO, S.L.U.



06285 Ø 66 mm
galet tendeur alternateur 2.0 BiTDI-2.0 BiTDI 4x4-2.0 TDI-2.0 TDI 4x4

oe: 3L109243F -- 3L109243C



06286 Ø 8,0 mm Ø 40,0 mm
galet tendeur alternateur 2.0 BiTDI-2.0 BiTDI 4x4-2.0 TDI-2.0 TDI 4x4

oe: 3L109244G -- 03L109244G



06287 Ø 8,0 mm Ø 28,0 mm
galet inverseur 2.0 BiTDI-2.0 BiTDI 4x4-2.0 TDI-2.0 TDI 4x4

oe: 58109244 -- 36109244K



41029
support d'échappement 2.0 BiTDI-2.0 BiTDI 4x4-2.0 TDI-2.0 TDI 4x4-2.0 TSI

oe: 1K0253147E



02062
pompe lave-glaces 2.0 BiTDI-2.0 BiTDI 4x4-2.0 TDI-2.0 TDI 4x4-2.0 TSI

oe: 1T0955651 -- 1K5955651



50109 L: 66 mm
capteur ABS Capteur actif 2.0 BiTDI-2.0 BiTDI 4x4-2.0 TDI-2.0 TDI 4x4-2.0 TSI

oe: WHT003857 -- 7H0927803



50110 L: 66 mm
capteur ABS Capteur actif 2.0 BiTDI-2.0 BiTDI 4x4-2.0 TDI-2.0 TDI 4x4-2.0 TSI

oe: WHT003856 -- 7H0927804



02110 Ø 19,6 mm
joint torique 1.4-1.6-1.8 T-1.9 TDI-2.0-2.3 V5-2.5

oe: 62121119G -- N90316802



03027
tube refroidissement 1.9 TDI

oe: 038121065BG



03189
tube d'eau métallique 1.8 T

oe: 06A121065AK



03236
couvercle thermostat 1.6-1.9 TDI-2.3 V5-2.5

oe: 1J0122291B



03537
couvercle thermostat 1.9 TDI

oe: 1H0121687 -- 037121121A



03573 Ø 63 mm
bouchon vase d'expansion 1.4-1.6-1.8 T-1.9 TDI-2.0-2.3 V5

oe: 1J0121321 -- 1J0121321B



03590
couvercle thermostat [avant] 1.9 TDI

oe: 038121121



03591
bride liquide refroidissement 1.9 TDI

oe: 038121133 -- 038121132C



03592
kit thermostat 87 °C 1.4

oe: 032121110B

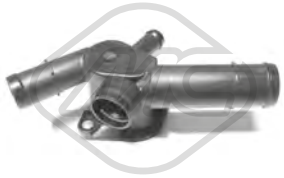

03598
bride liquide refroidissement 2.0

oe: 6A121133D -- 6A121132



03600
bride liquide refroidissement 1.8 T

oe: 06A121132G -- 06A121133J

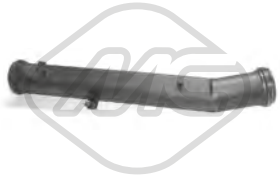

03625
tube d'eau 1.6

oe: 032121666 -- 032121665A



03667
bride liquide refroidissement 1.9 TDI

oe: 1H0121687A -- 037121619



03677 Pression [bar]: 1.5
bouchon vase d'expansion 1.4-1.6-1.8 T-1.9 TDI-2.0-2.3 V5-2.5

oe: 3B0121321



03721
bride liquide refroidissement [inférieur] 1.4-1.6-1.8 T-1.9 TDI-2.0-2.3 V5

oe: 6Q0122291F -- 1J0122291

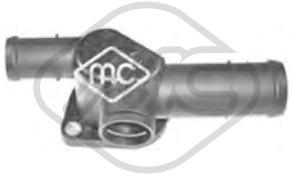

03914
bride liquide refroidissement 2.0

oe: 06A121132AG



09047
durit échangeur [centre] 1.9 TDI

oe: 1J0121086B



30238
couvercle thermostat 75 °C 2.5

oe: 1K0121113A

© INDUSTRIAL METALCAUCHO, S.L.U.



30270
bride de thermostat 1.9 TDI

oe: 028121145B



30289
thermostat 80 °C 2.3 V5

oe: STC3338 -- STC2195



35046
durit recyclage 1.8 T

oe: 06A103213F



35104
séparateur d'huile 1.4

oe: 036103464Q -- 036103464AD



35113
séparateur d'huile 1.6

oe: 06A103465D

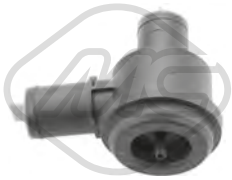

35115
séparateur d'huile 1.8 T

oe: 06A145710P -- 06A145710H



35116
séparateur d'huile 1.8 T

oe: 06A145710P -- 06A145710H



35814
durit 1.9 TDI

oe: 038103493AN



02780
joint d'étanchéité, collecteur d'échappement 1.9 TDI

oe: 028129589B

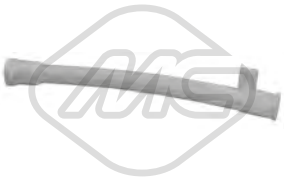

03553
guide de jauge de niveau d'huile 1.6-1.8 T-1.9 TDI-2.0

oe: 06A103663C



03568
guide de jauge de niveau d'huile 1.8 T-2.0

oe: 06A103663B



03571 L: 270 mm
guide de jauge de niveau d'huile 1.9 TDI

oe: 038103663



04355
guide de jauge de niveau d'huile 1.4

oe: 030115636A



05959
carter d'huile 1.6-1.9 TDI-2.0

oe: 038103601NA -- 038103603N



05960
carter d'huile 1.8 T

oe: 038103601AQ -- 038103603L



02916 Filetage: M14x150
bouchon carter d'huile 1.4-1.6-1.8 T-1.9 TDI-2.0-2.3 V5-2.5

oe: N90813202 -- N90813201

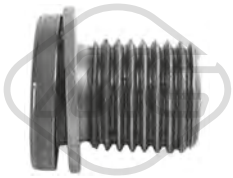

06357 Filetage: M 14 x 1,5
bouchon carter d'huile 1.8 T-2.0

oe: N90856001 -- N90856002



05376 L: 94 mm
radiateur d'huile 2.3 V5-RSI 3.2 4x4

oe: 028117021E -- 028117021C

© INDUSTRIAL METALCAUCHO, S.L.U.



05378
radiateur d'huile 1.6-1.8 T-2.0

oe: 038117070A -- 078117021A



05380
radiateur d'huile 1.8 T-1.9 TDI-2.0

oe: 038117070A -- 028117021L



06324 L: 100 mm
radiateur d'huile 1.4-1.6-1.8 T-1.9 TDI-2.0-2.3 V5-2.5

oe: 09G409061

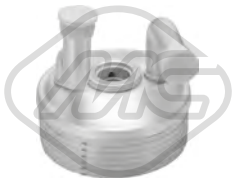

06326 L: 100 mm
radiateur d'huile 1.4-1.6-1.8 T-1.9 TDI-2.0-2.3 V5-2.5

oe: 09G409061



06327 L: 192 mm
radiateur d'huile 1.4-1.6-1.8 T-1.9 TDI-2.0

oe: 096409061D -- 096409061G

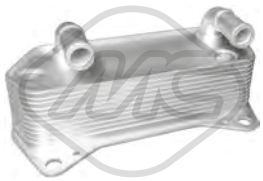

06329 L: 190 mm
radiateur d'huile 1.9 TDI

oe: 02E409061B



39001
radiateur d'huile 2.5

oe: 07K117021C -- 07K117021B

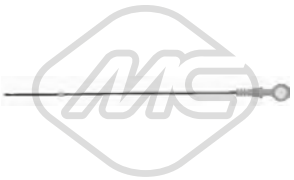

04759 L: 510 mm
jauge de niveau d'huile 1.9 TDI

oe: 038115611B

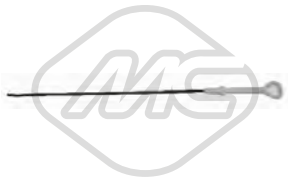

04760 L: 555 mm
jauge de niveau d'huile 1.4

oe: 027115611C



04793 L: 657 mm
jauge de niveau d'huile 1.4

oe: 030115611R

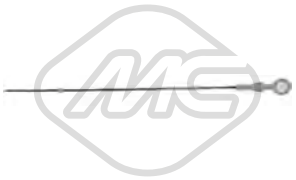

04795 L: 563 mm
jauge de niveau d'huile 1.6-1.8 T

oe: 06A115611B -- 06A115611Q



03722
durit recyclage 1.9 TDI

oe: 038103493P



03723
séparateur d'huile [Culasse de cylindre] 1.9 TDI

oe: 028129101E



03728
durit recyclage 1.9 TDI

oe: 038103493A



07910
durit culasse 1.6

oe: 6A103217G -- 6A103217A



Type de fonctionnement: pneumatique
93004
vanne EGR avec joint d'étanchéite 1.9 TDI

oe: 038129637B -- 045131501L

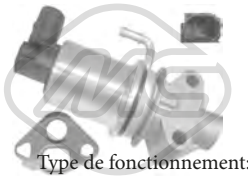

Type de fonctionnement: électrique
93024
vanne EGR avec joint d'étanchéite 1.6

oe: 06A131501R -- 06A131501P

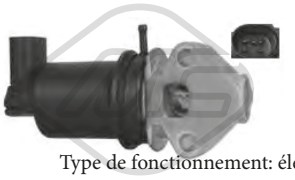

Type de fonctionnement: électrique
93029
vanne EGR avec joint d'étanchéite 1.4

oe: 036131503M

© INDUSTRIAL METALCAUCHO, S.L.U.



Type de fonctionnement: pneumatique

93046
vanne EGR avec joints 1.9 TDI

oe: 038131501AF -- 038131501AN



Type de fonctionnement: électrique

93073
vanne EGR 1.9 TDI

oe: 1J0906283C -- 1K0906283A



Type de fonctionnement: électrique

93091
vanne EGR sans joint d'étanchéite 1.9 TDI

oe: 038131501AD -- 038131501BF



00016 Ø 3 mm Ø 7 mm L: 25 mm
bouchon retour carburant 1.9 TDI

oe: 1575.09 -- 9350058480



03689
soupape filtre à gasoil [avant] 1.9 TDI

oe: 1J0127247



03708
bouchon réservoir carburant 1.6-1.8 T-1.9 TDI-2.0-2.3 V5

oe: 8N0201553 -- 4A0201553A

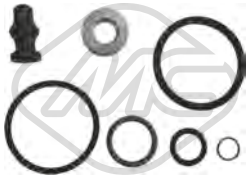

43005
kit support amortisseur 1.9 TDI

oe: 038198051A -- 038103385A

© INDUSTRIAL METALCAUCHO, S.L.U.

CIRCUIT TURBO COMPRESSEUR

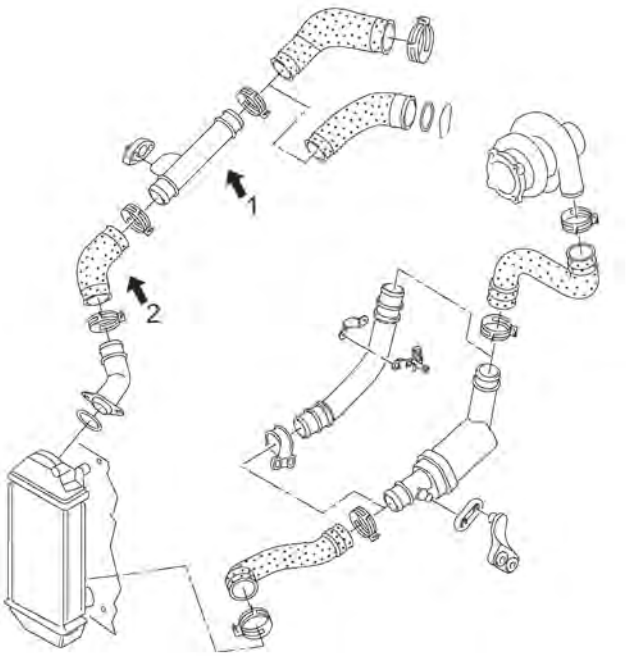

1.8 TDI moteurs AWU, AWP, AWV, BKF, BNU

1	09064	durit flexible de raccord
2	09685	durit flexible de turbo à tube rigide

C121M3402M4957TURBOP1 VW BEETLE I (NEW BEETLE) 01/1998 - 09/2010

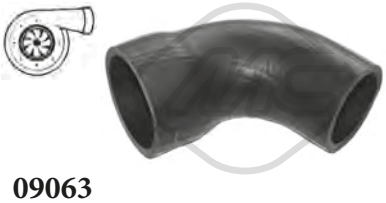

09063
durit turbo 1.9 TDI

oe: 6K0145832C

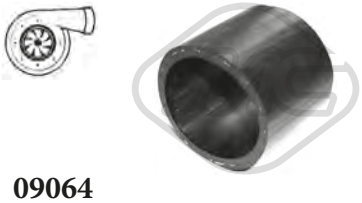

09064
durit turbo [inférieur] 1.8 T-1.9 TDI

oe: 1J0145834A



09065
durit turbo 1.9 TDI

oe: 6K0145838B



09069
durit turbo 1.9 TDI

oe: 1J0145828H

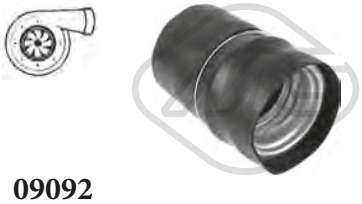

09092
durit turbor σε σωλήνα σκληρό 1.9 TDI

oe: 1J0145834T



09252
durit turbor [supérieur] 1.9 TDI

oe: 6Q0145834



09685
durit turbo 1.8 T

oe: 06A145832C

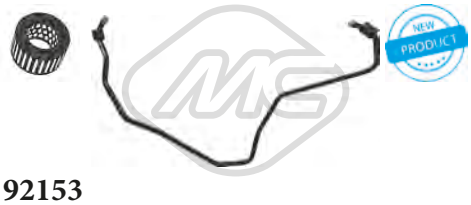

92153
conduite huile turbo 1.9 TDI

oe: 038145771AA

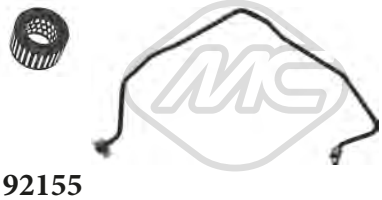

92155
conduite huile turbo 1.9 TDI

oe: 038145771AH

© INDUSTRIAL METALCAUCHO, S.L.U.



04133
support moteur [arrière] 1.4-1.6-1.8 T-1.9 TDI-2.0-2.3 V5-RSI 3.2 4x4

oe: 1J0199851AM -- 1J0199851AK

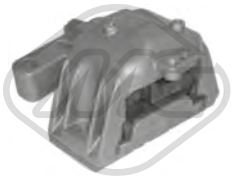

04186
support moteur [droite] 1.4-1.6-1.8 T-1.9 TDI-2.0

oe: 1J0199262AE -- 1J0199262AP



04187
support moteur [gauche] 1.4-1.6-1.8 T-1.9 TDI-2.0-2.3 V5-2.5

oe: 1J0199555CF -- 1J0199555AJ

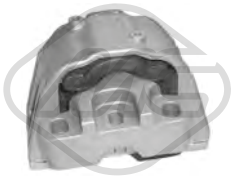

04368
support moteur [droite] 1.4-2.3 V5

oe: 1J0199262BK -- 1J0199262BH



57430
support moteur [droite] 1.8 T-2.0

oe: 1J0199262CL -- 1J0199262BM



00542 Ø 12 mm Ø 33 mm L: 54 mm
silentbloc triangle [essieu avant inférieur] 1.4-1.6-1.8 T-1.9 TDI-2.0-2.3 V5-RSI 3.2 4x4

oe: 191407182E -- 191407182



02963 Ø 13 mm Ø 59.8 mm
silentbloc triangle [essieu avant inférieur] 1.4-1.6-1.8 T-1.9 TDI-2.0-2.3 V5-RSI 3.2 4x4

oe: 8N0407181B -- 1J0407181



04134 Ø 18 mm Ø 51 mm
support moteur [essieu arrière] 1.4-1.6-1.8 T-1.9 TDI-2.0-2.3 V5-RSI 3.2 4x4

oe: 1J0199429

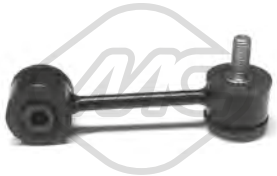

04249 Ø 10,5 mm L: 105 mm
biellette embout barre stabilisatrice [essieu avant] 1.6-1.8 T-1.9 TDI-2.0-2.3 V5-RSI 3.2 4x4

oe: 1J0411315G



04250 Ø 10,5 mm L: 105 mm
biellette embout barre stabilisatrice [essieu avant] 1.4-1.6-1.8 T-1.9 TDI-2.0-2.3 V5-RSI 3.2 4x4

oe: 1J0411315J -- 1J0411315C



04310 Ø 12 mm
silentbloc bras de suspension [essieu arrière] 1.4-1.6-1.8 T-1.9 TDI-2.0-2.3 V5-2.5-RSI 3.2 4x4

oe: 6R0501541A -- 1J0501541C



04321 Ø 23 mm
palier barre stabilisatrice [essieu avant] 1.4-1.6-1.8 T-1.9 TDI-2.0-2.3 V5-2.5-RSI 3.2 4x4

oe: 1J0411314G -- 1J0411314T



04369 Ø 20|21 mm
palier barre stabilisatrice [essieu avant] 1.4-1.6-1.8 T-1.9 TDI-2.0-2.3 V5-RSI 3.2 4x4

oe: 1J0411314R -- 1J0411314C



04864 Ø 12 mm Ø 28|48 mm
silentbloc triangle [avant des deux côtés de l'essieu avant] 1.9 TDI

oe: 1K0407182A -- 5Q0407182A



04875 Ø 12 mm Ø 69 mm
silentbloc pont [essieu arrière] 1.4-1.6-1.8 T-1.9 TDI-2.0-2.3 V5

oe: 1J0501541D -- 1J0501541D



52012
bras de suspension [essieu avant gauche] 1.4-1.6-1.8 T-1.9 TDI-2.0-2.3 V5-2.5-RSI 3.2 4x4

oe: 1J0407365C -- 1J0407151B



52015
bras de suspension [essieu avant droit] 1.4-1.6-1.8 T-1.9 TDI-2.0-2.3 V5-2.5-RSI 3.2 4x4

oe: 1J0407366C



52038
bras de suspension [des deux côtés de l'essieu avant] 1.4-1.6-1.8 T-1.9 TDI-2.0-2.3 V5-2.5-RSI 3.2 4x4

oe: 1J0407151B -- 1J0407151C

© INDUSTRIAL METALCAUCHO, S.L.U.



53024 Ø 18 mm
rotule de suspension [essieu avant gauche] 1.4-1.6-1.8 T-1.9 TDI-2.0-2.3 V5-2.5-RSI 3.2 4x4

oe: 1J0407365H -- 1J0407365D



53025 Ø 18 mm
rotule de suspension [essieu avant droit] 1.4-1.6-1.8 T-1.9 TDI-2.0-2.3 V5-2.5-RSI 3.2 4x4

oe: 1J0407366H -- 1J0407366D



04177 Ø 14,2 mm Ø 83 mm
support amortisseur [essieu avant] 1.4-1.6-1.8 T-1.9 TDI-2.0-2.3 V5-2.5-RSI 3.2 4x4

oe: 1J0412331C -- 1J0412331C



04298
butée amortisseur [essieu avant] 1.4-1.6-1.8 T-1.9 TDI-2.0-2.3 V5-2.5

oe: 1H0412303B

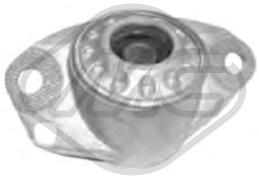

04311
support amortisseur [essieu arrière] 1.6-1.8 T-1.9 TDI-2.0-2.3 V5-RSI 3.2 4x4

oe: 1J0513353B



04871
support amortisseur [essieu avant] 1.4

oe: 6N0412249C -- 1K0412331C



06248
jeu soufflet butée amortisseur [droite] 1.4-1.6-1.8 T-1.9 TDI-2.0-2.5

oe: 1J0513425A -- 1J0512131C



06250
jeu soufflet butée amortisseur 1.4-1.6-1.8 T-1.9 TDI-2.0-2.5

oe: 1J0512131C



06261
jeu soufflet butée amortisseur [des deux côtés de l'essieu avant] 1.4-1.6-1.8 T-1.9 TDI-2.0-2.3 V5

oe: 1J0412303 -- 357413175A



Ø 126.5 mm
Nombre de dents: 36
90063 H: 74 mm
moyeu de roue [essieu avant] 1.4-1.6-1.8 T-1.9 TDI-2.0-2.3 V5-2.5-RSI 3.2 4x4

oe: 1J0407613C -- 1J0407613B



Ø 120 mm
90203 H: 42.3 mm
moyeu de roue [des deux côtés du pont arrière] 1.4-1.6-1.8 T-1.9 TDI-2.0-2.3 V5-2.5-RSI 3.2 4x4

oe: 1J0598477



08377
tuyau à dépression, système de freinage 1.8 T

oe: 321611939E



74008 Ø 74 mm
kit de roulements de roue [essieu arrière] 1.4-1.6-1.8 T-1.9 TDI-2.0-2.3 V5-2.5-RSI 3.2 4x4

oe: 1J0598625 -- 1J0498625



96013 L: 470 mm
flexible de frein [des deux côtés de l'essieu avant] 1.4-1.6-1.8 T-1.9 TDI-2.0-2.3 V5-2.5

oe: 1J0611701



96014 L: 165 mm
flexible de frein [des deux côtés du pont arrière] 1.4-1.6-1.8 T-1.9 TDI-2.0-2.3 V5-RSI 3.2 4x4

oe: 6X0611775 -- 6Q0611775B



Ø 27 - 94 mm
01106 kit
kit soufflet transmission [du côté boîte de vitesses des deux côtés du pont arrière des deux côtés de l'essieu avant] 1.4

oe: 6QE498201A -- 6Q0498201A



Ø 26 - 87 mm
01297 kit **00297**
kit soufflet transmission [côté roue des deux côtés de l'essieu avant] 1.4-1.6-1.8 T-1.9 TDI-2.0-2.3 V5

oe: 6Q0498203A -- 2303398NK01

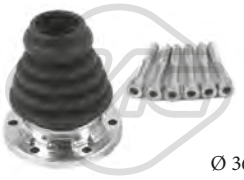

Ø 36 - 100 mm
01637 kit
kit soufflet transmission [du côté boîte de vitesses des deux côtés de l'essieu avant] 1.6-1.8 T-1.9 TDI-2.0

oe: 191407283 -- 1J0498201A

© INDUSTRIAL METALCAUCHO, S.L.U.



Ø 21.5 - 70 mm

11019 kit **10019**

kit soufflet transmission [du côté boîte de vitesses] 1.6-1.8 T-1.9 TDI-2.0

oe: 7M3498201J -- 7M3498201B



Ø 18 - 100 mm

11028 kit **10028**

kit soufflet transmission [du côté boîte de vitesses des deux côtés de l'essieu avant] 1.9 TDI

oe: 357498201 -- 1J0498201



Ø 29 - 96 mm

11037 kit **10037**

kit soufflet transmission [côté roue des deux côtés de l'essieu avant] 1.6-1.8 T-1.9 TDI-2.0-2.5-RSI 3.2 4x4

oe: 3B0498203E -- 1K0498203A



Ø 27 - 71 mm

11052 kit **10052**

kit soufflet transmission [du côté boîte de vitesses des deux côtés de l'essieu avant] 1.6-1.8 T-1.9 TDI-2.0-2.3 V5

oe: 1J0498201D -- 8E0498201C



Ø 26,5 - 70 mm

11060 kit **10060**

kit soufflet transmission [du côté boîte de vitesses des deux côtés de l'essieu avant] 2.5

oe: 1KM498201 -- A0003571300



Ø 25 - 86 mm

11146 kit **10146**

kit soufflet transmission [côté roue des deux côtés de l'essieu avant] 1.4-1.6-1.8 T-1.9 TDI-2.0-2.3 V5-RSI 3.2 4x4

oe: 1H0498203



Ø 21.5 - 70.5 mm

11195 kit **10195**

kit soufflet transmission [du côté boîte de vitesses des deux côtés de l'essieu avant] 1.4-1.6-1.8 T-1.9 TDI-2.0-2.3 V5

oe: 7M3498201B -- 7M3498103HX



04324

soufflet amortisseur [avant] 1.4-1.6-1.8 T-1.9 TDI-2.0-2.3 V5-RSI 3.2 4x4

oe: 1J0412303 -- 357413175A



Ø 16 - 49 mm

11006 kit **10006**

kit soufflet crémaillère direction [des deux côtés de l'essieu avant] RSI 3.2 4x4

oe: 8N0422831

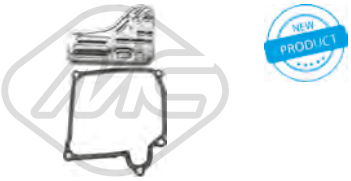

21056

filtre transmission 1.9 TDI

oe: 02E325429

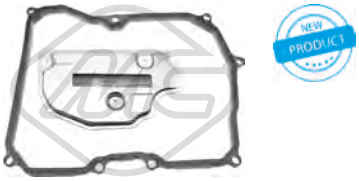

21061

filtre transmission 1.4-1.6-1.8 T-1.9 TDI-2.0-2.3 V5-2.5

oe: 09G325429 -- 09G321370

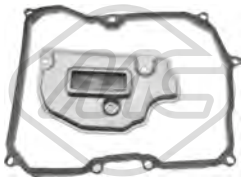

21062

filtre transmission 2.0-2.5

oe: 09G325429A -- 09G321370



05468

flector transmission [avant] RSI 3.2 4x4

oe: 1J0521127A



04405 Ø 143 mm - 6 gorges

poulie vilebrequin avec amortisseur de vibrations 1.6-1.8 T-2.0

oe: 06A105243E

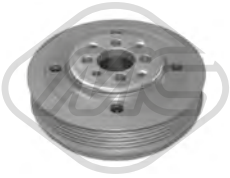

04421 Ø 143 mm - 6 gorges

poulie vilebrequin avec amortisseur de vibrations 1.9 TDI

oe: 038105243



04480 Ø 143 mm - 6 gorges

poulie vilebrequin avec amortisseur de vibrations 1.9 TDI

oe: 038105243E -- 03G105243C



04767 Ø 8 mm Ø 65 mm

galet guide alternateur 1.9 TDI

oe: 038145276



04769 Ø 8 mm Ø 75.5 mm

galet guide alternateur 1.9 TDI

oe: 038145299A -- 038145299

© INDUSTRIAL METALCAUCHO, S.L.U.

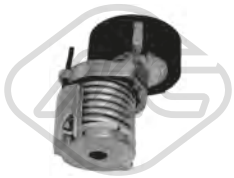

04770 Ø 70 mm
galet tendeur alternateur 1.4

oe: 030145299F -- 030145299C



04944
galet tendeur alternateur 1.9 TDI

oe: 038903315C



04997 Ø 23 mm Ø 55.9 mm - 6 gorges
poulie alternateur 1.8 T-1.9 TDI-2.0

oe: 038903119T -- 038903119A



05009
galet tendeur alternateur 1.4

oe: 032145299A

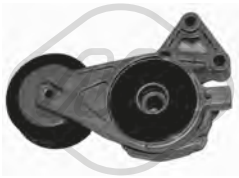

05010 Ø 70 mm
galet tendeur alternateur 1.6-1.8 T-2.0

oe: 06A903315D -- 06A903315E

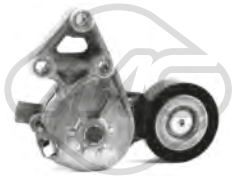

05425
galet tendeur alternateur 1.9 TDI

oe: 038903315F -- 038903315AE



06280 Ø 56,0 mm
poulie de renvoi 1.4

oe: 36109244J -- 36109244D



06281 Ø 8 mm Ø 40 mm
poulie de renvoi 1.9 TDI

oe: 38109244N -- 38109244J



06282 Ø 72 mm
galet tendeur alternateur 1.6-2.0

oe: 6A109479F -- 6A109479C



06283 Ø 60 mm
galet tendeur alternateur 1.4

oe: 036109243AG



06284 Ø 8,0 mm Ø 60,0 mm
galet tendeur alternateur 1.4

oe: 36109243R -- 36109243L



06287 Ø 8,0 mm Ø 28,0 mm
galet inverseur 1.9 TDI

oe: 58109244 -- 36109244K



03720
jeu couvres courroie [supérieur] 1.6-2.0

oe: 06A109108B



05696 Nombre de dents: 52
roue dentée, arbre à came 1.6

oe: 06A109111B -- 06A109105C

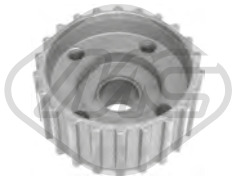

05698 Nombre de dents: 22
roue dentée, vilebrequin 1.9 TDI

oe: 038105263E



05961 Nombre de dents: 26
roue dentée, vilebrequin 1.6-1.8 T-2.0

oe: 06A105263E



03823
vase expansion direction assistée 1.4-2.3 V5

oe: 1J0422371C



53009 L: 321 mm
axe de bielle [des deux côtés de l'essieu avant] 1.4-1.6-1.8 T-1.9 TDI-2.0-2.3 V5-2.5-RSI 3.2 4x4

oe: 1J0422807E -- 1J0422807B

© INDUSTRIAL METALCAUCHO, S.L.U.



53012 L: 95 mm
rotule de direction [essieu avant gauche] 1.4-1.6-1.8 T-1.9 TDI-2.0-2.3 V5-2.5-RSI 3.2 4x4

oe: 1J0422811B -- 1J0422811E



53018 L: 95 mm
rotule de direction [essieu avant droit] 1.4-1.6-1.8 T-1.9 TDI-2.0-2.3 V5-2.5-RSI 3.2 4x4

oe: 1J0422812B -- 1J0422812E



53117 L: 338 mm
axe de bielle [des deux côtés de l'essieu avant] 1.4-1.6-1.8 T-1.9 TDI-2.0-2.3 V5-2.5-RSI 3.2 4x4

oe: 1J0422807 -- 1J0411807A



53146 L: 75 mm
rotule de direction [essieu avant droit] 1.6-1.8 T-1.9 TDI-2.0

oe: 1J0422812A



53150 L: 75 mm
rotule de direction [essieu avant gauche] 1.6-1.8 T-1.9 TDI-2.0

oe: 1J0422811A



03691
levier de vitesse (cde à cable) 1.9 TDI-2.0

oe: 1J0711256



05933
cylindre émetteur 1.4-1.6-1.8 T-1.9 TDI-2.0-2.3 V5-2.5-RSI 3.2 4x4

oe: 1J1721388A -- 1J1721388G

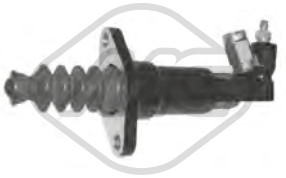

06121
cylindre récepteur 1.4-1.6-1.8 T-1.9 TDI-2.0-2.3 V5-2.5-RSI 3.2 4x4

oe: 1J0721261J -- 1J0721261D



06123
cylindre récepteur 1.4-1.6-1.8 T-1.9 TDI-2.0-2.5

oe: 6QE721261 -- 6Q0721261F



04098
support echappement [arrière] 1.4-1.6-1.8 T-1.9 TDI-2.0-2.3 V5-RSI 3.2 4x4

oe: 4B0253144H -- 8E0253144M



04121
support echappement [centre] 1.9 TDI

oe: 1J0253144H



04122
support echappement 1.4-1.6-1.8 T-1.9 TDI-2.0-2.3 V5

oe: 1J0253144Q -- 1J0253144



04123
support echappement 1.6-1.8 T-1.9 TDI-2.0

oe: 1J0253144G



04869
support echappement [essieu arrière] 1.9 TDI-2.0

oe: 1K0253144AH



41012
support d'échappement 1.4-1.6-1.8 T-1.9 TDI-2.0-2.3 V5-RSI 3.2 4x4

oe: 4B0253144H -- 8E0253144M



03738
interrupteur feux de frein 1.4-1.6-1.8 T-1.9 TDI-2.0-2.3 V5-RSI 3.2 4x4

oe: 1C0945511A -- 1J0945511D



02062
pompe lave-glaces 1.4-1.6-1.8 T-1.9 TDI-2.0-2.3 V5-2.5-RSI 3.2 4x4

oe: 1T0955651 -- 1K5955651

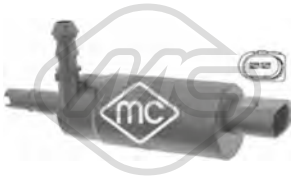

02075
pompe à eau phares 1.4-1.6-1.8 T-1.9 TDI-2.0-2.3 V5-2.5-RSI 3.2 4x4

oe: 535955681 -- 431955679A

© INDUSTRIAL METALCAUCHO, S.L.U.



50097 L: 70 mm

capteur ABS Capteur passif [essieu avant gauche] 1.4-1.6-1.8 T-1.9 TDI-2.0-2.3 V5-2.5-RSI 3.2 4x4

oe: 1J0927803 -- 1H0927807

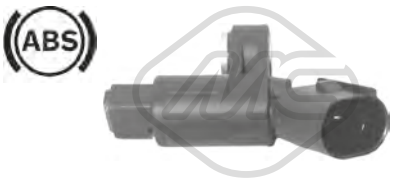

50098 L: 70 mm

capteur ABS Capteur passif [essieu avant droit] 1.4-1.6-1.8 T-1.9 TDI-2.0-2.3 V5-RSI 3.2 4x4

oe: 1J0927804 -- 1H0927808

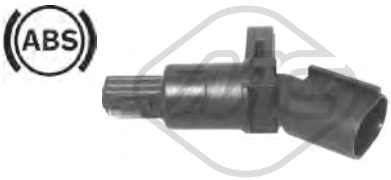

50099 L: 70 mm

capteur ABS Capteur passif [des deux côtés du pont arrière] 1.4-1.6-1.8 T-1.9 TDI-2.0-2.3 V5-RSI 3.2 4x4

oe: 1J0927807B

© INDUSTRIAL METALCAUCHO, S.L.U.



02110 Ø 19,6 mm
joint torique 1.4 TSI-2.0 TDI-2.0 TSI-2.5

oe: 62121119G -- N90316802



03261 Ø 32 mm
couvercle thermostat [Thermostat] 1.4 TSI

oe: 03C121121D -- 03C121121E



03263
bride liquide refroidissement 83|87 °C 1.4 TSI

oe: 03C121026M -- 03C121065D



03265
couvercle thermostat 1.2 TSI 16V-1.4 TSI

oe: 04E121121A



03557
bride de liquide refroidissement 2.0 TSI

oe: 06J121132D -- 06J121132G



03677 Pression [bar]: 1.5
bouchon vase d'expansion 1.2 TSI-1.4 TSI-1.6 TDI-2.0 TDI-2.0 TSI-2.5

oe: 3B0121321



03817
vase d'expansion 1.2 TSI-1.2 TSI 16V-1.4 TSI-1.6 TDI-2.0 TDI-2.0 TSI-2.5

oe: 1K0121407A



30238
couvercle thermostat 75 °C 2.5

oe: 1K0121113A



97702
durit de radiateur 2.0 TDI

oe: 1K0121096BS



97704
durit de radiateur 1.2 TSI

oe: 1K0121156EA



35695
vanne liquide refroidissement 2.0 TSI

oe: 4H0121671B -- 4H0121671D



05482
carter d'huile 1.2 TSI

oe: 03C103601BK -- 03C103601BK



06340
carter d'huile [inférieur] 1.4 TSI

oe: 04E103602B

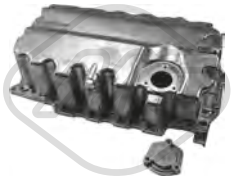

06356
carter d'huile 2.0 TDI

oe: 04L103603



02916 Filetage: M14x150
bouchon carter d'huile 1.2 TSI-1.2 TSI 16V-1.4 TSI-1.6 TDI-2.0 TDI-2.0 TSI-2.5

oe: N90813202 -- N90813201



04209 Filetage: M14 x 150
bouchon carter d'huile 1.2 TSI 16V-1.4 TSI

oe: N0161552 -- N90288901



06324 L: 100 mm
radiateur d'huile 1.2 TSI-1.4 TSI-1.6 TDI-2.0 TDI-2.0 TSI

oe: 09G409061



06326 L: 100 mm
radiateur d'huile 1.2 TSI-1.4 TSI-1.6 TDI-2.0 TDI-2.0 TSI

oe: 09G409061

© INDUSTRIAL METALCAUCHO, S.L.U.



06330 L: 140 mm
radiateur d'huile 2.0 TSI

oe: 06J117021P -- 06J117021D



06339 L: 120 mm
radiateur d'huile 1.6 TDI-2.0 TDI

oe: 03L117021B -- 03L117021C



06341 L: 128 mm
radiateur d'huile 1.4 TSI

oe: 03C117021J



39001
radiateur d'huile 2.5

oe: 07K117021C -- 07K117021B

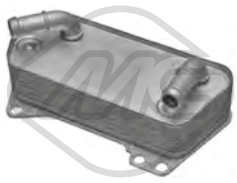

39009
radiateur d'huile 2.0 TDI-2.0 TSI-2.5

oe: 02E409061B



39531
séparateur d'huile [Culasse de cylindre] 2.0 TSI

oe: 6H103464L -- 06H103464L



02621 L: 520 mm
jauge de niveau d'huile 1.6 TDI

oe: 03L115611H

03246 L: 550 mm
jauge de niveau d'huile 1.2 TSI 16V

oe: 04E115611J

03249 L: 550 mm
jauge de niveau d'huile 1.4 TSI

oe: 04E115611AC -- 04E115611AC

03251 L: 555 mm
jauge de niveau d'huile 2.0 TDI

oe: 04L115611F

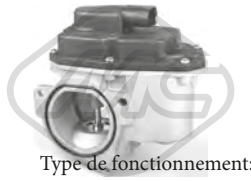

Type de fonctionnement: électrique
Nombre de connexions: 5
93056
vanne EGR avec joint d'étanchéite 2.0 TDI-2.0 TSI

oe: 03G131501P -- 03L131501G



Type de fonctionnement: électrique
93073
vanne EGR 1.6 TDI-2.0 TDI

oe: 1J0906283C -- 1K0906283A

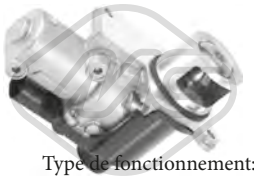

Type de fonctionnement: électrique
93095
vanne EGR avec joint d'étanchéite 2.0 TDI

oe: 03L131512AF -- 03G131512P

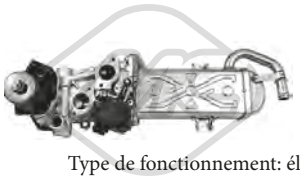

Type de fonctionnement: électrique
Nombre de connexions: 5
93097
vanne EGR sans joint d'étanchéite 1.6 TDI

oe: 03L131512CB -- 03L131512Q



93098 L: 160 mm
radiateur, réaspiration des gaz d'échappement 1.6 TDI

oe: 03L131512N -- 03L131512M



33022
tube flexible carburant 1.6 TDI

oe: 03L130235P -- 03L130235AF



33025
tube flexible carburant 2.0 TDI

oe: 03L130235SS



92085
tuyauterie injection 2.0 TDI

oe: 03L130235N -- 03L130235N

© INDUSTRIAL METALCAUCHO, S.L.U.

CIRCUIT TURBO COMPRESSEUR

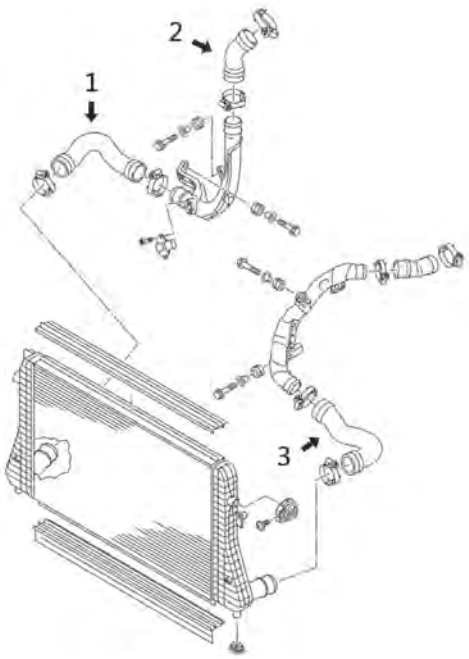

1.6 TDI / 2.0 TDI moteurs CAYC

1	09693	durit flexible de intercooler à tube rigide
2	09732	durit flexible de tube rigide à turbo
3	09737	durit turbo

C121M9710M10735TURBOP1 VW BEETLE II 04/2011 -



07906
durit admission air 2.0 TSI

oe: 1K0145770N -- 1K0145770AH



09693
durit turbor σε σωλήνα σκληρό [droite] 1.6 TDI-2.0 TDI

oe: 1K0145834AP

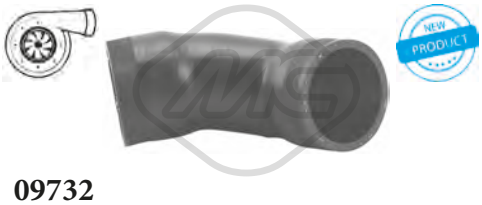

09732
durit turbo 1.6 TDI-2.0 TDI

oe: 1K0145838AH

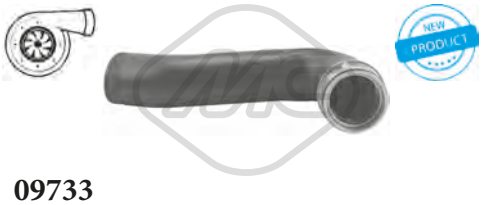

09733
durit turbo [gauche] 1.4 TSI

oe: 1K0145832F

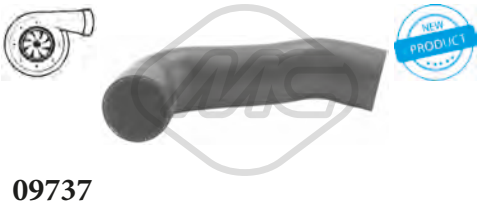

09737
durit turbo [côté conducteur + passager av.] 1.6 TDI-2.0 TDI

oe: 1K0145832AC



09758
durit turbo 2.0 TSI

oe: 1K0145828F

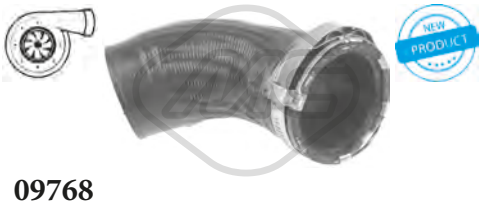

09768
durit turbo 2.0 TDI

oe: 1K0145838AA



92170
conduite huile turbo 2.0 TDI

oe: 03L145771



00798
support moteur [arrière] 1.4 TSI

oe: 1K0199855N -- 1K0199855BD



04865
support moteur [droite] 2.0 TSI

oe: 1K0199262M -- 1K0199262AM



04868
support moteur [gauche] 2.0 TDI

oe: 3C0199555R -- 3C0199555AA



04987
biellette support moteur ar [arrière] 2.0 TDI

oe: 1K0199855L -- 1K0199855AE



06917
support moteur [droite] 1.2 TSI 16V-1.4 TSI

oe: 1K0199262L -- 1K0199262L

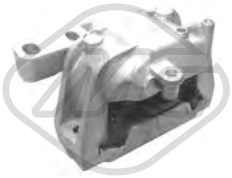

06918
support moteur [droite] 1.4 TSI

oe: 1K0199262CG



57733
support moteur [droite] 1.6 TDI-2.0 TDI

oe: 1K0199262CN -- 1K0199262CJ



57734
support moteur [droite] 1.2 TSI

oe: 1K0199262CP



04861 Ø 17 mm
palier barre stabilisatrice [essieu arrière] 1.2 TSI-1.2 TSI 16V-1.4 TSI-1.6 TDI-2.0 TDI-2.0 TSI-2.5

oe: 1K0511327AP

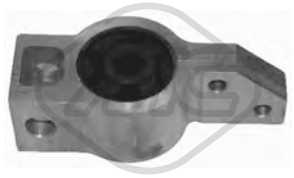

04863 Ø 79 mm
silentbloc triangle [essieu avant droit] 2.0 TDI-2.0 TSI

oe: 1K0199232G -- 1K0199232J



04864 Ø 12 mm Ø 28|48 mm
silentbloc triangle [avant des deux côtés de l'essieu avant] 1.2 TSI-1.2 TSI 16V-1.4 TSI-1.6 TDI-2.0 TDI-2.0 TSI-2.5

oe: 1K0407182A -- 5Q0407182A



04874 L: 335 mm
biellette embout barre stabilisatrice [essieu avant] 1.2 TSI-1.2 TSI 16V-1.4 TSI-1.6 TDI-2.0 TDI-2.0 TSI-2.5

oe: 1K0411315R -- 1K0411315K

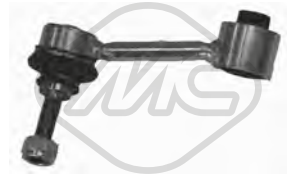

04967 Ø 10 mm Ø 33.5 mm L: 95.5 mm
biellette barre stabilisatrice [droite] 1.2 TSI-1.2 TSI 16V-1.4 TSI-1.6 TDI-2.0 TDI-2.0 TSI-2.5

oe: 1K0505465AA -- 1K0505465R



05361 Ø 12 mm Ø 38.4 mm
silentbloc bras de suspension [essieu arrière] 1.2 TSI-1.4 TSI-1.6 TDI-2.0 TDI-2.0 TSI-2.5

oe: 5Q0505323C -- 1K0505323N



05362 Ø 14 mm Ø 38 mm
silentbloc bras de suspension [essieu arrière] 1.2 TSI-1.4 TSI-1.6 TDI-2.0 TDI-2.0 TSI-2.5

oe: 1K0505203A -- 1K0505203A



06594 Ø 13,4 mm Ø 65 mm L: 49,9 mm
silentbloc bras de suspension [essieu avant] 1.2 TSI-1.4 TSI-1.6 TDI-2.0 TDI-2.0 TSI-2.5

oe: 5C0407183A -- 1K0407183P



53152
rotule de suspension [essieu avant gauche] 1.2 TSI-1.2 TSI 16V-1.4 TSI-1.6 TDI-2.0 TDI-2.0 TSI-2.5

oe: 1K0407365B -- 1K0407365C



53160
rotule de suspension [essieu avant droit] 1.2 TSI-1.2 TSI 16V-1.4 TSI-1.6 TDI-2.0 TDI-2.0 TSI-2.5

oe: 1K0407366B -- 1K0407366C

© INDUSTRIAL METALCAUCHO, S.L.U.



04298
butée amortisseur [essieu avant] 1.2 TSI-1.4 TSI-1.6 TDI-2.0 TDI-2.0 TSI-2.5

oe: 1H0412303B



04789 Ø 68 mm Ø 111 mm
roulement support amortisseur [essieu avant] 1.2 TSI-1.2 TSI 16V-1.4 TSI-1.6 TDI-2.0 TDI-2.0 TSI-2.5

oe: 6N0412249C -- 6N0412249D

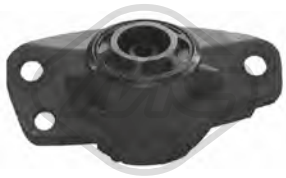

04873 Ø 10 mm Ø 63 mm L: 153 mm
support amortisseur [essieu arrière] 1.2 TSI-1.2 TSI 16V-1.4 TSI-1.6 TDI-2.0 TDI-2.0 TSI-2.5

oe: 1K0513353J -- 1K0513353H



06242 Ø 27,5 mm Ø 56 mm
jeu soufflet butée amortisseur [essieu avant] 1.2 TSI-1.4 TSI-1.6 TDI-2.0 TDI-2.0 TSI-2.5

oe: 1K0412303B -- 6N0412303A



06248
jeu soufflet butée amortisseur [droite] 1.2 TSI-1.4 TSI-1.6 TDI-2.0 TDI-2.0 TSI-2.5

oe: 1J0513425A -- 1J0512131C



06249
dust cover kit 1.2 TSI-1.4 TSI-1.6 TDI-2.0 TDI-2.0 TSI-2.5

oe: 1J0513425 -- 1J0512131C



06250
jeu soufflet butée amortisseur 1.2 TSI-1.4 TSI-1.6 TDI-2.0 TDI-2.0 TSI-2.5

oe: 1J0512131C



Ø 136 mm
Nombre de dents: 36
90120 H: 84.5 mm
moyeu de roue [des deux côtés de l'essieu avant] 1.2 TSI-2.0 TSI

oe: 3C0498625 -- 5K0498621



Ø 136 mm
90122 H: 68,6 mm
moyeu de roue [des deux côtés du pont arrière] 1.2 TSI-2.0 TSI

oe: 1K0598611 -- 1K0598611

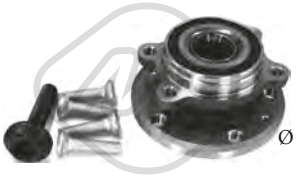

Ø 136 mm
90212 H: 84 mm
moyeu de roue [des deux côtés de l'essieu avant] 1.2 TSI-1.4 TSI-1.6 TDI-2.0 TDI-2.0 TSI

oe: 3C0498625 -- 5K0498621



Ø 136 mm
90221 H: 69,5 mm
moyeu de roue [des deux côtés du pont arrière] 1.2 TSI-1.4 TSI-1.6 TDI-2.0 TDI-2.0 TSI

oe: 3G0598611 -- 1T0598611B



Ø 28 - 97 mm
11023 kit **10023**
kit soufflet transmission [côté roue des deux côtés de l'essieu avant] 2.0 TDI-2.0 TSI

oe: 8K0407285A -- 4E0407285



Ø 28 - 67 mm
11026 kit **10026**
kit soufflet transmission [du côté boîte de vitesses des deux côtés du pont arrière des deux côtés de l'essieu avant] 1.2 TSI-1.4 TSI-1.6 TDI-2.0 TDI-2.0 TSI

oe: 7L0498201 -- 5N0498201



Ø 29 - 96 mm
11037 kit **10037**
kit soufflet transmission [côté roue des deux côtés de l'essieu avant] 1.2 TSI-1.4 TSI-1.6 TDI-2.0 TDI

oe: 3B0498203E -- 1K0498203A



Ø 27 - 87,5 mm
11044 kit **10044**
kit soufflet transmission [du côté boîte de vitesses des deux côtés de l'essieu avant] 2.0 TDI

oe: 7N0498201B -- 1603281

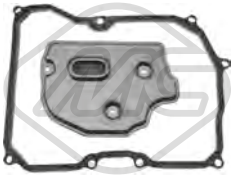

21063
filtre transmission 1.2 TSI-2.0 TDI-2.0 TSI-2.5

oe: 09G325429B -- 09G321370



04480 Ø 143 mm - 6 gorges
poulie vilebrequin avec amortisseur de vibrations 2.0 TDI

oe: 038105243E -- 03G105243C



04494 Ø 143 mm - 6 gorges
poulie vilebrequin avec amortisseur de vibrations 1.6 TDI-2.0 TDI

oe: 038105243M -- 038105243L

© INDUSTRIAL METALCAUCHO, S.L.U.



05424 Ø 70|70,0 mm
galet tendeur alternateur 1.6 TDI-2.0 TDI

oe: 038903315T -- 038903315AN



06281 Ø 8 mm Ø 40 mm
poulie de renvoi 2.0 TDI

oe: 38109244N -- 38109244J



06285 Ø 66 mm
galet tendeur alternateur 1.6 TDI-2.0 TDI

oe: 3L109243F -- 3L109243C



06286 Ø 8,0 mm Ø 40,0 mm
galet tendeur alternateur 1.6 TDI-2.0 TDI

oe: 3L109244G -- 03L109244G



06287 Ø 8,0 mm Ø 28,0 mm
galet inverseur 1.6 TDI-2.0 TDI

oe: 58109244 -- 36109244K



06289 Ø 8,0 mm Ø 60,0|70,6 mm
galet tendeur alternateur 1.2 TSI 16V-1.4 TSI

oe: 4E109479H -- 4E109479C



06290 Ø 50,0 mm
poulie de renvoi 1.2 TSI 16V-1.4 TSI

oe: 4E109244E -- 4E109244D



06375 Ø 65,0 mm
galet tendeur alternateur 1.2 TSI 16V-1.4 TSI

oe: 4E145299P -- 4E145299N



02453 Filetage [mm]:: M14 x 1,5
bouchon carter d'huile 2.0 TSI

oe: 06L103801

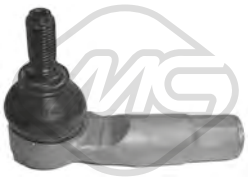

53169 L: 94 mm
rotule de direction [essieu avant gauche] 1.2 TSI-1.2 TSI 16V-1.4 TSI-1.6 TDI-2.0 TDI-2.0 TSI-2.5

oe: 1K0423811K -- 1K0423811J



57736
support moteur [gauche] 1.2 TSI

oe: 1K0199555CB



06123
cylindre récepteur 1.2 TSI-1.4 TSI-1.6 TDI-2.0 TSI

oe: 6QE721261 -- 6Q0721261F



41029
support d'échappement 1.4 TSI

oe: 1K0253147E



02062
pompe lave-glaces 1.2 TSI-1.4 TSI-1.6 TDI-2.0 TDI-2.0 TSI-2.5

oe: 1T0955651 -- 1K5955651



68500
capteur niveau lave-glace 1.2 TSI-1.4 TSI-1.6 TDI-2.0 TDI-2.0 TSI-2.5

oe: 7M0919376



50109 L: 66 mm
capteur ABS Capteur actif 1.2 TSI-1.4 TSI-1.6 TDI-2.0 TDI-2.0 TSI-2.5

oe: WHT003857 -- 7H0927803



50110 L: 66 mm
capteur ABS Capteur actif 1.2 TSI-1.4 TSI-1.6 TDI-2.0 TDI-2.0 TSI-2.5

oe: WHT003856 -- 7H0927804

© INDUSTRIAL METALCAUCHO, S.L.U.



50111 L: 78 mm
capteur ABS Capteur actif [essieu arrière gauche] 1.2 TSI-1.4 TSI-1.6 TDI-2.0 TDI-2.0 TSI-2.5

oe: WHT003859 -- 1K0927807



50112 L: 78 mm
capteur ABS Capteur actif [essieu arrière droit] 1.2 TSI-1.4 TSI-1.6 TDI-2.0 TDI-2.0 TSI-2.5

oe: WHT003858 -- 1K0927808

CIRCUIT D'EAU

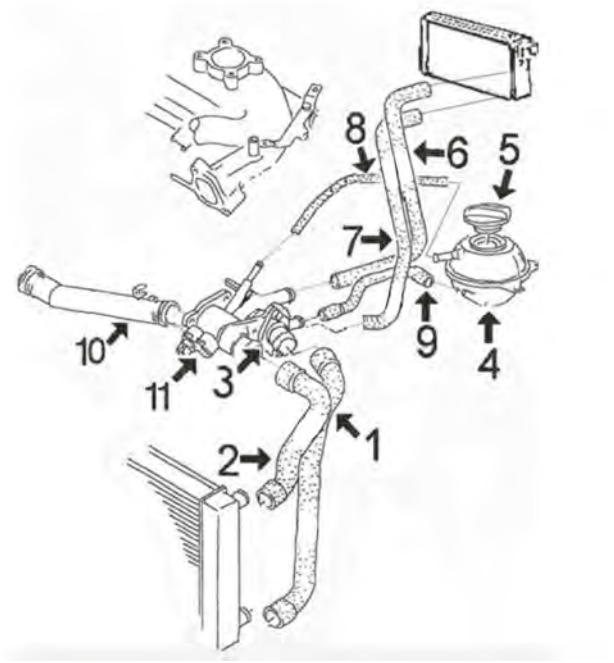

1.4/8v moteurs AEX-AKV-APQ de 60cv hasta'03 || 1.6/8v moteur AEE de 75cv jusqu'à '00

1	08834	durit radiateur inf.
2	08400	durit radiateur sup.
3	03541	bride de thermostat
	03592	bride de thermostat
4	03504	vase d'expansion
5	03506	bouchon de vase d'expansion
6	08845	durit admission sans prise capteur
7	08846	durit retour chauffage
9	08822	durit thermostat
10	03625	tube liquide refroidissement (plastique) avec joint torique
11	03615	bride de thermostat avec thermostat

C121M4003M4004M5393CAP1 VW CADDY II 11/1995 - 03/2004

CIRCUIT D'EAU

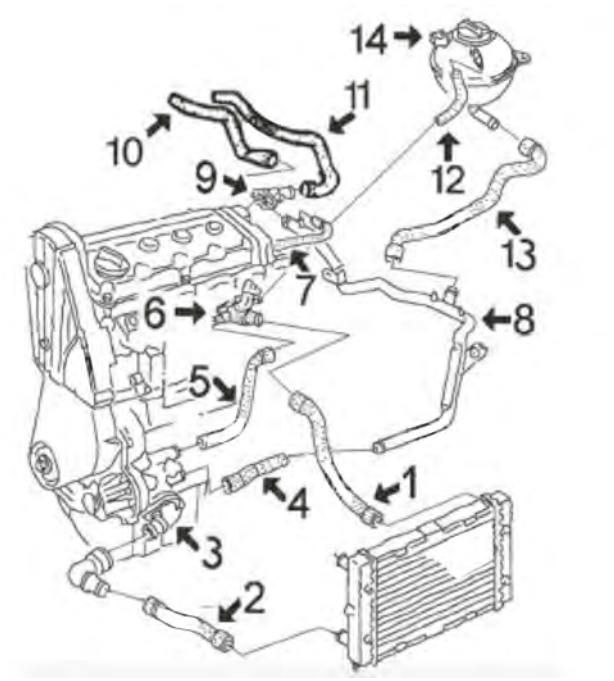

1.6 moteur 1F de 75 cv jusqu'à 5/'97

1	08404	durit radiateur sup.
2	08403	durit radiateur inf. sans air conditionné
3	03537	bride de thermostat
	03667	bride de thermostat
4	08386	durit radiateur
5	08383	durit refroidissement
6	03522	bride liquide refroidissement
7	08391	durit collecteur
8	03084	durit refroidissement
9	03517	tube liquide refroidissement
10	08395	durit chauffage - ventilation
11	08396	durit chauffage - ventilation
13	08378	durit liquide refroidissement
14	03504	vase d'expansion avec capteur de niveau
	03506	bouchon de vase d'expansion

C121M4003M4004M5393CAP2 VW CADDY II 11/1995 - 03/2004

© INDUSTRIAL METALCAUCHO, S.L.U.

CIRCUIT D'EAU

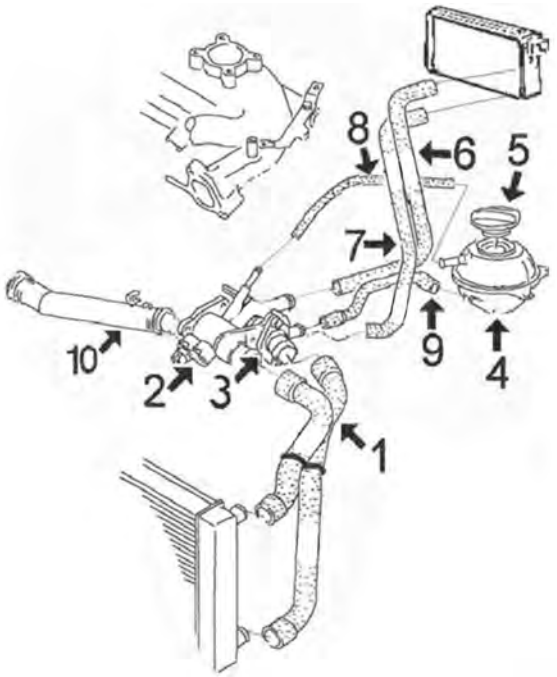

1.4/16v moteur AUA de 75CV jusqu'à '03

1	09083	durit radiateur inf. et sup.
2	03615	bride de thermostat avec thermostat
3	03541	bride de thermostat
	03592	bride de thermostat
4	03504	vase d'expansion
5	03506	bouchon de vase d'expansion
6	08845	durit admission chauffage - ventilation
7	08846	durit retour chauffage
9	08822	durit thermostat
10	03625	tube liquide refroidissement (plastique) avec joint torique

C121M4003M4004M5393CAP3 VW CADDY II 11/1995 - 03/2004

CIRCUIT D'EAU

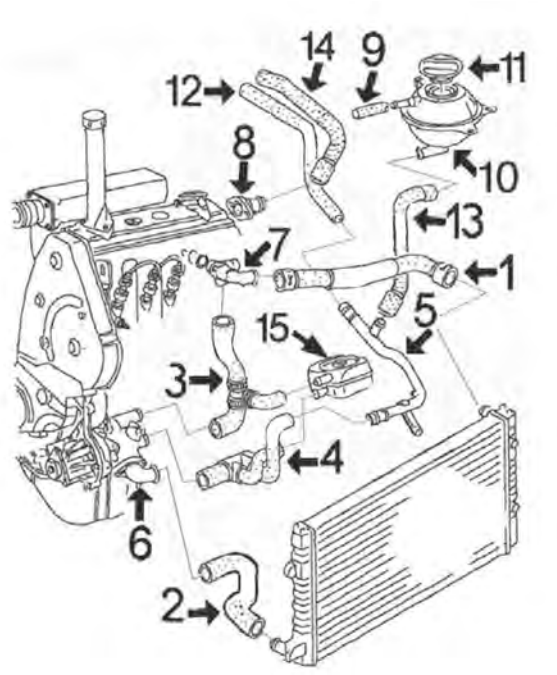

1.9 diesel moteur 1Y de 64cv jusqu'à '03 || 1.9 SDi moteur AEY de 64cv jusqu'à '00 || 1.7 SDi moteur AHB de 64cv hasta'03

1	08417	durit radiateur sup.
2	08399	durit radiateur inf. 1.7SDi-1.9SDi
3	08382	durit refroidissement
4	08384	durit chauffage - ventilation
5	03084	tube d'eau métallique 1.9 Diesel
	03094	tube métallique refroidissement 1.7SDi-1.9SDi
6	03537	bride de thermostat
	03667	bride de thermostat
8	03517	bride liquide refroidissement
10	03504	vase d'expansion
11	03506	bouchon de vase d'expansion
12	08395	durit chauffage - ventilation
13	08378	durit liquide refroidissement
14	08396	durit chauffage - ventilation
15	05374	radiateur d'huile

C121M4003M4004M5393CAP4 VW CADDY II 11/1995 - 03/2004

CIRCUIT D'EAU

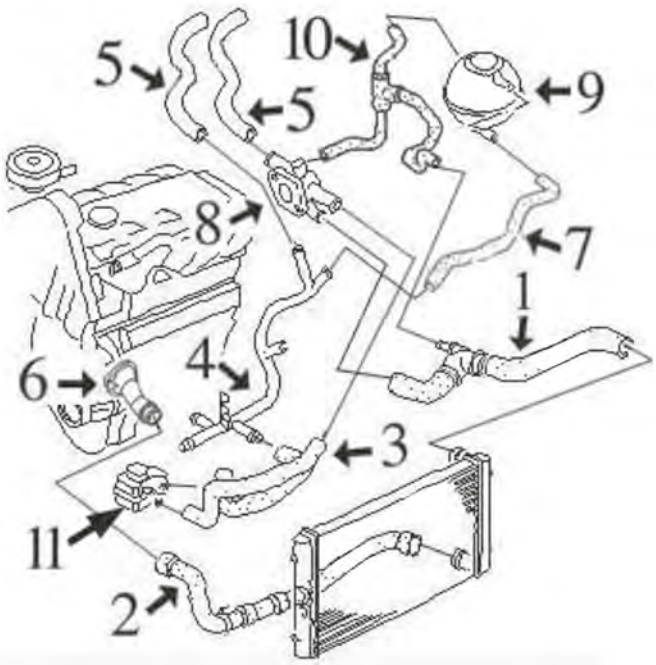

1.9 TDi moteur ALH de 90cv depuis '00 || 1.9 SDi moteur AYQ de 64cv depuis '00

1	09085	durit radiateur sup.
2	09084	durit radiateur inf.
3	09080	durit de radiateur d'huile
4	03186	durit refroidissement
5	09088	kit durit chauffage - ventilation
6	03590	bride refroidissement
7	09090	durit liquide refroidissement
8	03591	tube refroidissement
9	03504	vase d'expansion
	03506	bouchon de vase d'expansion
11	05374	radiateur d'huile

C121M4003M4004M5393CAP5 VW CADDY II 11/1995 - 03/2004

TUBES DE RECYCLAGES

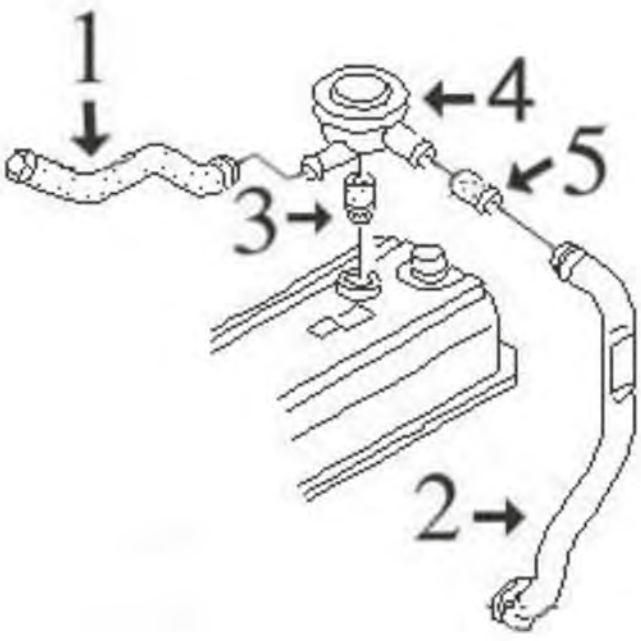

moteurs 1.9D - TD - TDi - SDi (jusqu'à 5/'99) :

1	08895	durit surpression 1.9TDi
3	02669	joint vanne surpression
4	03719	vanne surpression
5	08385	durit de recylcage 1.9D-TD (pas TDi !)

C121M4003M4004M5393DESVP1 VW CADDY II 11/1995 - 03/2004

© INDUSTRIAL METALCAUCHO, S.L.U.

CIRCUIT DE COMBUSTIBLE

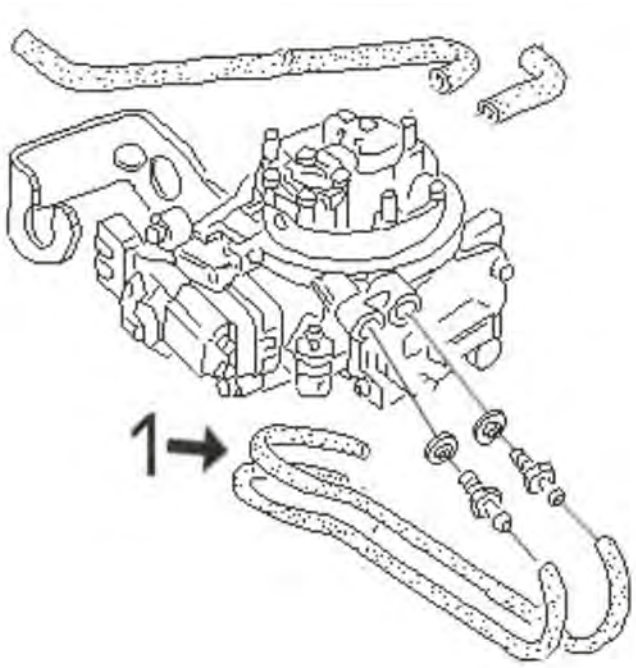

1.6-75 CV moteur 1F (jusqu'à 5/'97) :

1 09146 kit durit injection

C121M4003M4004M5393COMP1 VW CADDY II 11/1995 - 03/2004



00762
bride liquide refroidissement 1.9 TDI

oe: 4A0819497



02110 Ø 19,6 mm
joint torique 1.4-1.4 16V-1.6-1.9 D-1.9 SDI-1.9 TDI-60 1.4-75 1.6

oe: 62121119G -- N90316802



02845
support radiateur 1.4-1.4 16V-1.6-1.9 D-1.9 SDI-1.9 TDI-60 1.4-75 1.6

oe: 6K0121267



03084
tube d'eau métallique 1.6-1.9 D-1.9 SDI-75 1.6

oe: 037121065L -- 037121065K



03092
thermostat d'eau 87 °C 1.9 D-1.9 SDI

oe: 044121113 -- 068121113B



03094
tube d'eau métallique 1.9 SDI-1.9 D-1.9 TDI

oe: 028121065T -- 028121065K



03186
tube d'eau métallique 1.9 SDI-1.9 TDI

oe: 038121065AA



03504
vase d'expansion 1.4-1.6-1.9 D-1.9 SDI-1.9 TDI-60 1.4-75 1.6

oe: 191809101A -- 191809101F



03506 Ø 58 mm
bouchon vase d'expansion 1.4-1.6-1.9 D-1.9 SDI-1.9 TDI-60 1.4-75 1.6

oe: 1H0121321B -- 1H0121321C



03517
bride liquide refroidissement [Montage latéral] 1.6-1.9 D-75 1.6

oe: 037121145 -- 026121145E



03522
bride liquide refroidissement 1.6-75 1.6

oe: 037121132G -- 037121133F



03527
bride liquide refroidissement

oe: 068121132 -- 068121133AF

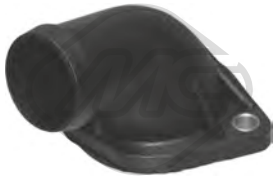

03528
couvercle thermostat 1.9 D

oe: 030121121B



03537
couvercle thermostat 1.6-1.9 D-1.9 SDI-1.9 TDI-75 1.6

oe: 1H0121687 -- 037121121A

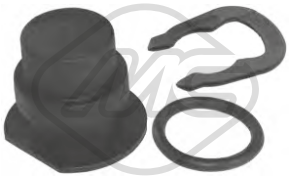

03540
capuchon bride liquide refroidissement 1.4-1.6-1.9 D-1.9 SDI-1.9 TDI-60 1.4-75 1.6

oe: 357121140 -- 025121142



03541
couvercle thermostat 1.4-60 1.4-75 1.6

oe: 032121119H -- 032121121J



03542
bride liquide refroidissement

oe: 028121132A -- 028121132



03590
couvercle thermostat [avant] 1.9 SDI-1.9 TDI

oe: 038121121



03591
bride liquide refroidissement 1.9 SDI-1.9 TDI

oe: 038121133 -- 038121132C



03592
kit thermostat 87 °C 1.4-1.4 16V-1.6-60 1.4-75 1.6

oe: 032121110B



03614
raccord [côté frontal] 1.9 D

oe: 028121132B

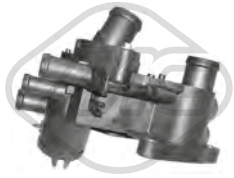

03615
bride liquide refroidissement 83 °C 1.4-1.4 16V-1.6-1.9 D-1.9 SDI-1.9 TDI-60 1.4-75 1.6

oe: 032121111N



03625
tube d'eau 1.4-1.4 16V

oe: 032121666 -- 032121665A



03667
bride liquide refroidissement 1.6-1.9 D-1.9 SDI-1.9 TDI-75 1.6

oe: 1H0121687A -- 037121619



03690 Pression [bar]: 1.2
bouchon vase d'expansion 1.6-1.9 D

oe: 6U0121321A -- 6U0121321A



08378 L: 315 mm
durit de radiateur 1.6-75 1.6

oe: 6K0121109C -- 1H0121109A



08382 L: 133 mm
durit de radiateur 1.9 D-1.9 SDI-1.9 TDI

oe: 028121053P -- 028121053Q

© INDUSTRIAL METALCAUCHO, S.L.U.



08383
durit de radiateur 1.6-75 1.6

oe: 037121053H



08384
durit 1.9 D-1.9 SDI-1.9 TDI

oe: 037122058B -- 037122058



08386
durit de radiateur 1.6-75 1.6

oe: 037121063A



08391
durit de radiateur 1.6-75 1.6

oe: 051121056A -- 051121056



08399
durit de radiateur [inférieur] 1.9 TDI

oe: 6K0121051K -- 1L0121051Q



08400
durit de radiateur [supérieur] 1.4-1.9 SDI

oe: 6K0121101



08402
durit de radiateur [inférieur] 1.6-75 1.6

oe: 1H0121051L -- 1H0121051C



08403
durit de radiateur [inférieur] 1.6-75 1.6

oe: 1H0121051A



08404
durit de radiateur [supérieur] 1.6-75 1.6

oe: 1H0121101A



08406
durit de radiateur [inférieur]

oe: 1L0121051A



08409
durit de radiateur 1.6-75 1.6

oe: 032121063



08416
durit de radiateur [inférieur] 1.6-75 1.6

oe: 1H0121051D



08417
durit de radiateur [supérieur] 1.9 D-1.9 SDI-1.9 TDI

oe: 6K0121101G



08796
durit de radiateur [inférieur] 1.4-60 1.4

oe: 6N0121049A



08809
durit huile 1.9 D

oe: 028121053R



08822
durit de radiateur 1.4-60 1.4-75 1.6

oe: 1H0121109N



08834
durit de radiateur [inférieur] 1.4-1.6-60 1.4-75 1.6

oe: 6K0121051AG



09047
durit échangeur [centre] 1.9 TDI

oe: 1J0121086B



09083
durit de radiateur [inférieur] 1.4 16V

oe: 6K0121049F



09084
durit de radiateur [inférieur] 1.9 SDI-1.9 TDI

oe: 6K0121049G -- 6K0121049H



09085
durit de radiateur [supérieur] 1.9 SDI-1.9 TDI

oe: 6K0122101C -- 6K0122101C



09090
durit de radiateur 1.9 SDI-1.9 TDI

oe: 6K0121109AD



30207
thermostat d'eau 82 °C 1.4 16V

oe: 03L121113A -- 032121110F



30270
bride de thermostat 1.9 SDI-1.9 TDI

oe: 028121145B



08395
durit chauffage 1.6-1.9 D-1.9 SDI-1.9 TDI-75 1.6

oe: 1H0819373C



08396 L: 420 mm
durit chauffage 1.6-1.9 D-1.9 SDI-1.9 TDI-75 1.6

oe: 1H0819371



08845
durit chauffage 1.4-1.6-60 1.4-75 1.6

oe: 6K0819371A



08846
durit retour chauffage 1.4-1.4 16V-1.6-60 1.4-75 1.6

oe: 6K0819373D



09080
durit échangeur 1.9 SDI-1.9 TDI

oe: 6K0121086F -- 6K0121086F



09088
jeu de durit chauffage 1.9 SDI-1.9 TDI

oe: 6K0819371K -- 6K0819371K



35105
séparateur d'huile 1.4-1.4 16V-1.6-60 1.4-75 1.6

oe: 36103464G -- 036103464G



35108
séparateur d'huile 1.9 SDI

oe: 038129101A



02780
joint d'étanchéité, collecteur d'échappement 1.6-1.9 D-1.9 SDI-1.9 TDI-75 1.6

oe: 028129589B



03621
bouchon de remplissage d'huile 1.4-1.6-1.9 D-1.9 SDI-1.9 TDI-60 1.4-75 1.6

oe: 077103485A -- 049103485A

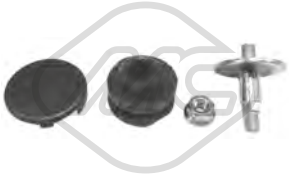

04365
jeu de boulons de culasse de cylindre 1.4-1.4 16V-1.6-1.9 D-1.9 SDI-1.9 TDI-60 1.4-75 1.6

oe: N90132603 -- +028103665



02448 L: 72 mm
guide de jauge de niveau d'huile

oe: 053103663 -- 050103663

© INDUSTRIAL METALCAUCHO, S.L.U.



02876
guide de jauge de niveau d'huile 1.9 D-1.9 SDI-1.9 TDI

oe: 028103663A -- 028103663B



03571 L: 270 mm
guide de jauge de niveau d'huile 1.9 SDI-1.9 TDI

oe: 038103663



03688 Ø 18 mm L: 30 mm
guide de jauge de niveau d'huile 1.6-75 1.6

oe: 036115636



03841 Ø 84.5 mm
couvercle filtre huile

oe: 045115433B -- 045115433E



04355
guide de jauge de niveau d'huile 1.4-1.4 16V-1.6-60 1.4-75 1.6

oe: 030115636A



05958
carter d'huile 1.9 D-1.9 SDI-75 1.6

oe: 51103601



05959
carter d'huile 1.9 SDI-1.9 TDI

oe: 038103601NA -- 038103603N



50290 Nombre de connexions: 2
capteur température liquide refroidissement 1.4-1.4 16V-1.6-1.9 SDI-60 1.4-75 1.6

oe: 25906041A -- 025906041A



00674 Filetage: 14x150
bouchon carter d'huile

oe: 113115193



02916 Filetage: M14x150
bouchon carter d'huile

oe: N90813202 -- N90813201



04209 Filetage: M14 x 150
bouchon carter d'huile 1.4-1.4 16V-1.6-1.9 D-1.9 SDI-1.9 TDI-60 1.4-75 1.6

oe: N0161552 -- N90288901



05374
radiateur d'huile 1.9 D-1.9 SDI-1.9 TDI

oe: 038117070A -- 068117021B

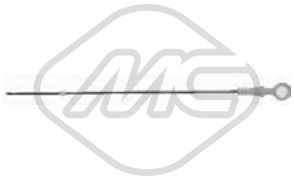

04759 L: 510 mm
jauge de niveau d'huile 1.9 SDI-1.9 TDI

oe: 038115611B

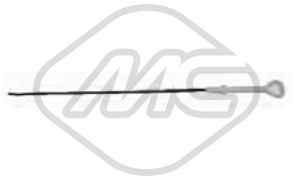

04760 L: 555 mm
jauge de niveau d'huile 1.6-75 1.6

oe: 027115611C



04793 L: 657 mm
jauge de niveau d'huile 1.4-1.6-60 1.4-75 1.6

oe: 030115611R



04942 L: 510 mm
jauge de niveau d'huile 1.9 D-1.9 SDI-1.9 TDI

oe: 028115611C

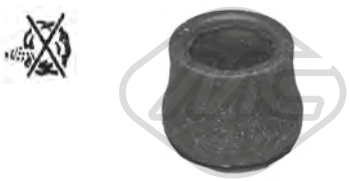

02669
joint spi de vilebrequin, ventilation du carter-moteur 1.9 D-1.9 SDI-1.9 TDI

oe: 028103500



03644
tuyau plastique vapeur 1.9 D-1.9 SDI-1.9 TDI

oe: 028103491J

© INDUSTRIAL METALCAUCHO, S.L.U.

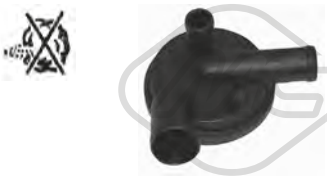

03719
clapet de recyclage [essieu avant] 1.9 D-1.9 SDI-1.9 TDI

oe: 028129101D



03722
durit recyclage 1.9 TDI

oe: 038103493P



03723
séparateur d'huile [Culasse de cylindre] 1.9 TDI

oe: 028129101E



08224
durit recyclage

oe: 051103493A

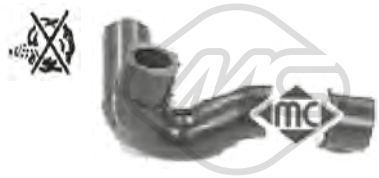

08226
durit recyclage 1.6-75 1.6

oe: 050103493A -- 048103493A



08385
durit recyclage 1.9 D

oe: 028103493E



08811
durit recyclage 1.4-60 1.4

oe: 030103493BB



08812
durit recyclage

oe: 032103493G



08895
durit recyclage 1.9 TDI

oe: 028103493S



Type de fonctionnement: pneumatique

93004
vanne EGR avec joint d'étanchéite 1.9 TDI

oe: 038129637B -- 045131501L

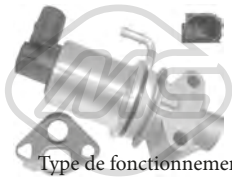

Type de fonctionnement: électrique

93024
vanne EGR avec joint d'étanchéite 1.6-75 1.6

oe: 06A131501R -- 06A131501P

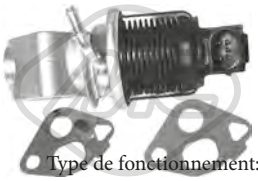

Type de fonctionnement: électrique
Nombre de connexions: 5

93025
vanne EGR avec joints 1.4-1.4 16V

oe: 036131503T -- 036131503T

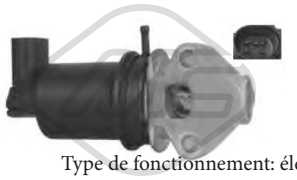

Type de fonctionnement: électrique

93029
vanne EGR avec joint d'étanchéite 1.4-1.4 16V

oe: 036131503M

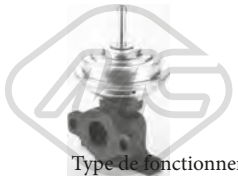

Type de fonctionnement: pneumatique

93057
vanne EGR avec joint d'étanchéite 1.9 D-1.9 TDI

oe: 028131501E



Ø 3 mm Ø 7 mm L: 25 mm

00016
bouchon retour carburant 1.9 D-1.9 SDI-1.9 TDI

oe: 1575.09 -- 9350058480

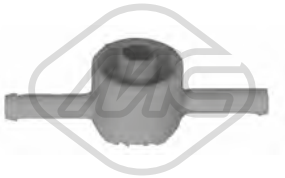

03672
soupape filtre à gasoil 1.9 D-1.9 SDI-1.9 TDI

oe: 191127247A



03708
bouchon réservoir carburant 1.4-1.4 16V-1.6-1.9 SDI-1.9 D-1.9 TDI-60 1.4-75 1.6

oe: 8N0201553 -- 4A0201553A



09146
conduite à haute pression, injection 1.6-75 1.6

oe: 6K0133723B -- 6K0133699B

© INDUSTRIAL METALCAUCHO, S.L.U.

CIRCUIT TURBO COMPRESSEUR

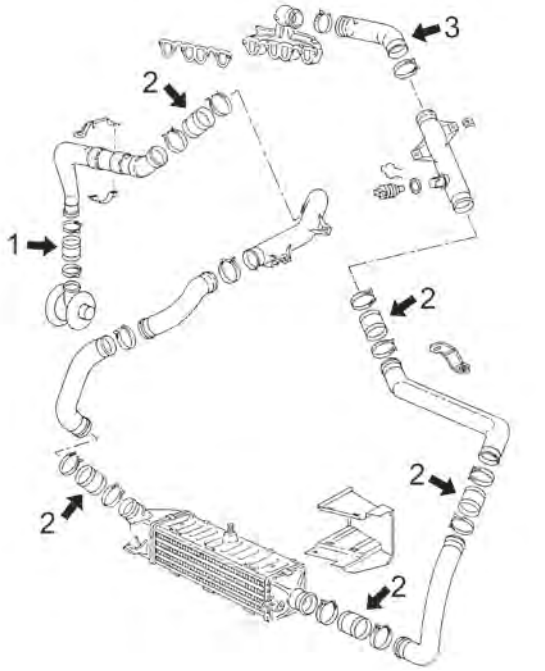

moteurs 1.9TDi 90CV (AHU-1Z-ALH) depuis 11/'95 à 9/'00 :

1	09062	tube flexible de raccord sortie turbo 90CH
2	09061	tube flexible de raccord 90CH
3	09060	tube flexible de collecteur à admission air turbo 90CV

C121M4003M4004M5393TURBOP1 VW CADDY II 11/1995 - 03/2004

CIRCUIT TURBO COMPRESSEUR

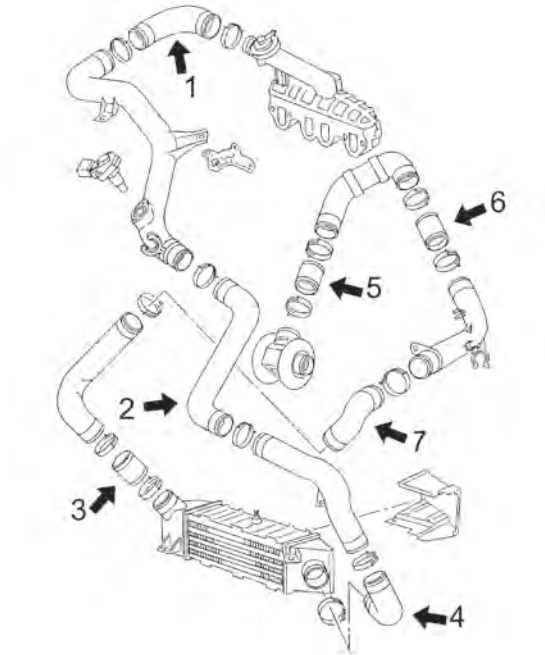

moteurs 1.9TDi 90CV (ALH) depuis 9/'00 :

1	09065	durit turbo
2	09720	durit flexible de raccord gauche, intercooler 90CH
3	09064	durit flexible de raccord 90CH
4	09063	durit flexible de raccord
5	09062	durit flexible de raccord sortie turbo
6	09061	durit flexible de raccord
7	09715	durit turbor

C121M4003M4004M5393TURBOP2 VW CADDY II 11/1995 - 03/2004



03718
durit air 1.9 TDI

oe: 6K0129684F



09060
durit turbo 1.9 TDI

oe: 1H0145838G -- 1H0145838G



09061
durit turbo 1.9 TDI

Ø 50 mm L: 59 mm

oe: 1H0145834E -- 1H0145834J

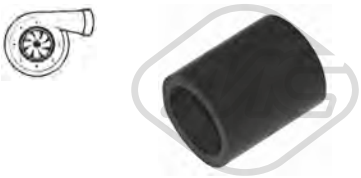

09062
durit turbo 1.9 TDI

oe: 1069942 -- 1000951



09063
durit turbo 1.9 TDI

oe: 6K0145832C

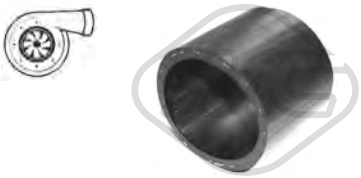

09064
durit turbo [inférieur] 1.9 TDI

oe: 1J0145834A



09065
durit turbo 1.9 TDI

oe: 6K0145838B



09069
durit turbo 1.9 TDI

oe: 1J0145828H



09715
durit turbor [droite] 1.9 TDI

oe: 6K0145834C



09720
durit turbor [gauche] 1.9 TDI

oe: 6K0145834



09777
durit turbor [gauche] 1.9 TDI

oe: 6K0145832E

© INDUSTRIAL METALCAUCHO, S.L.U.

SUSPENSION AVANT & SUPPORTS DE MOTEUR

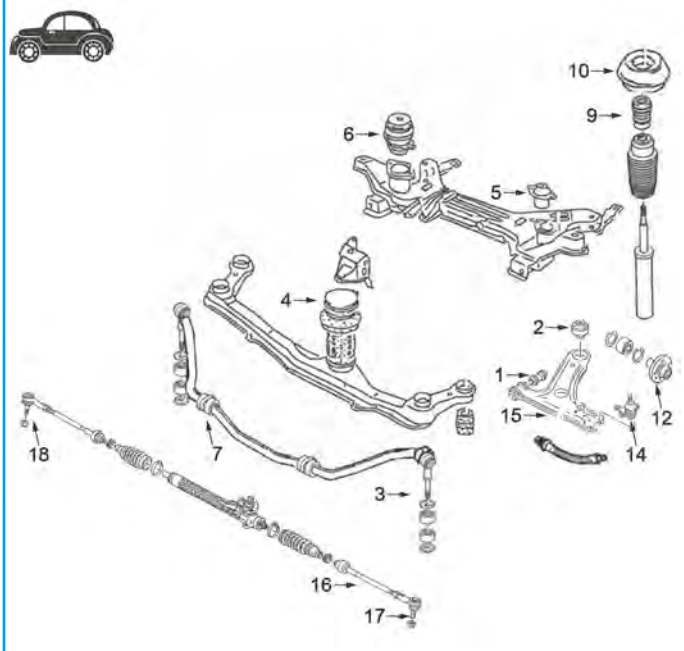

1	00542	silentbloc
2	02660	silentbloc triangle AV Golf-3
3	02852	biellette de barre stabilisatrice
4	02627	support moteur AV
5	02627	support moteur G AR 1.4 et 1.6(AEE)
	04362	support moteur G AR 1.6(1F)-D et Sdi
6	02686	support moteur D AR
7	00917	palier de barre stabilisatrice Ø 18 mm
	04266	palier de barre stabilisatrice Ø 20 mm
9	04254	butée amortisseur (polyuréthane)
10	02812	support amortisseur avec roulement
12	90035	moyeu AV avec ABS
	90073	moyeu AV, frein sans ABS
14	53003	rotule de suspension
15	52036	bras de suspension AV D
	52041	bras de suspension AV G
16	53094	axe de bielle G et D
17	53032	rotule de direction gauche 75mm
	53133	rotule de direction gauche 95mm
18	53026	rotule de direction droite 75mm
	53095	rotule de direction droite 95mm

C121M4003M4004M5393SOPDP1 VW CADDY II 11/1995 - 03/2004



00987 Ø 73 mm
support moteur [gauche] 1.9 D-1.9 SDI-75 1.6

oe: 357199402B

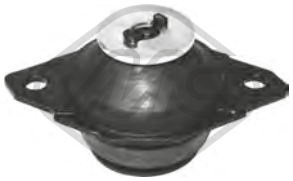

02627
support moteur [gauche] 1.4-1.6-1.9 D-1.9 SDI-60 1.4-75 1.6

oe: 191199381A



02685
support moteur [avant] 1.4-1.6-1.9 D-1.9 SDI-1.9 TDI-60 1.4-75 1.6

oe: 1H0199609F -- 1H0199609E



02686
support moteur [arrière droite] 1.4-1.4 16V-1.6-1.9 D-1.9 SDI-1.9 TDI-60 1.4-75 1.6

oe: 1H0199262A -- 1H0199262F

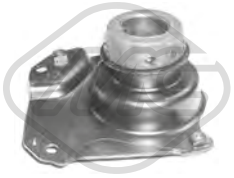

04096
support moteur [gauche] 1.4-60 1.4

oe: 6N0199555G -- 6N0199555E



04187
support moteur [gauche] 1.4-1.4 16V

oe: 1J0199555CF -- 1J0199555AJ



04362
support moteur [arrière gauche] 1.6-1.9 D-75 1.6

oe: 357199402B -- 3A0199402

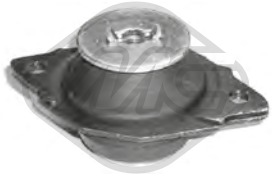

04366
support moteur [arrière gauche] 1.9 TDI

oe: 357199381C -- 357199381A

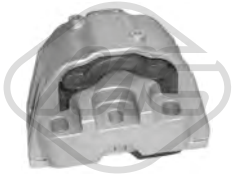

04368
support moteur [droite] 1.4-1.4 16V

oe: 1J0199262BK -- 1J0199262BH



00542 Ø 12 mm Ø 33 mm L: 54 mm
silentbloc triangle [essieu avant inférieur] 1.4-1.9 D-1.9 SDI-1.9 TDI-60 1.4-75 1.6

oe: 191407182E -- 191407182

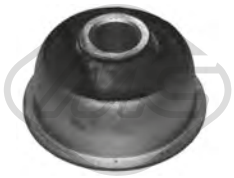

00543 Ø 17 mm
silentbloc triangle [essieu avant] 1.4-1.6-1.9 SDI-60 1.4-75 1.6

oe: 191407181A -- 191407181B



00646 Ø 18 mm L: 78 mm
biellette embout barre stabilisatrice [essieu avant] 1.4-1.9 D-1.9 SDI-1.9 TDI-60 1.4-75 1.6

oe: 191411315 -- 191411315B



00917 Ø 18 mm
palier barre stabilisatrice [essieu avant] 1.4-1.9 D-1.9 SDI-1.9 TDI-60 1.4-75 1.6

oe: 6N0411313 -- 191411314

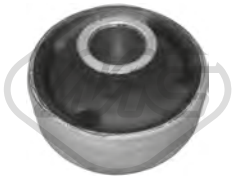

02660 Ø 17 mm Ø 27|60 mm
silentbloc triangle [essieu avant inférieur] 1.4-1.6-1.9 D-1.9 SDI-1.9 TDI-60 1.4-75 1.6

oe: 191407181E -- 191407181D



02839 Ø 10 mm
silentbloc pont [essieu arrière] 1.4-1.9 SDI-1.9 D-60 1.4

oe: 6N0501541D



02843 Ø 10 mm Ø 38 mm L: 44 mm
silentbloc bras de suspension [intérieur essieu avant] 1.4-1.9 SDI-1.9 D-60 1.4

oe: 823407181 -- 861407181

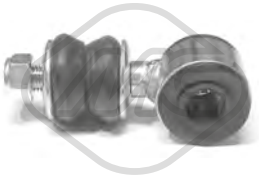

02852 Ø 16,5 mm L: 76 mm
biellette barre stabilisatrice [essieu avant] 1.4-1.4 16V-1.6-1.9 SDI-1.9 D-1.9 TDI-60 1.4-75 1.6

oe: 6K0411315 -- 191411315A



02859 Ø 10 mm Ø 28 mm
silentbloc triangle [essieu avant inférieur] 1.4-1.9 SDI-1.9 D-60 1.4

oe: 6N0407182



04266 Ø 20 mm
palier barre stabilisatrice [essieu avant] 1.4-1.4 16V-1.6-1.9 SDI-1.9 D-1.9 TDI-60 1.4-75 1.6

oe: 1H0411314



52036 Ø 19 mm
bras de suspension [essieu avant droit] 1.4-1.4 16V-1.6-1.9 SDI-1.9 D-1.9 TDI-60 1.4-75 1.6

oe: 191407153A -- 191407151B



52041 Ø 19 mm
bras de suspension [essieu avant gauche] 1.4-1.4 16V-1.6-1.9 SDI-1.9 D-1.9 TDI-60 1.4-75 1.6

oe: 191407153A -- 191407153



53003 Ø 19 mm
rotule de suspension [essieu avant] 1.4-1.4 16V-1.6-1.9 SDI-1.9 D-1.9 TDI-60 1.4-75 1.6

oe: 357407365 -- 357407365A



02811
butée amortisseur [essieu arrière] 1.6-75 1.6

oe: 191512131B



02812 Ø 14,2 mm Ø 97 mm
support amortisseur [essieu avant] 1.4-1.4 16V-1.6-1.9 D-1.9 SDI-1.9 TDI-60 1.4-75 1.6

oe: 7M0412331 -- 357412331A



04128 Ø 14,5 mm
roulement support amortisseur [essieu avant] 1.4-1.6-1.9 D-1.9 SDI-1.9 TDI-60 1.4-75 1.6

oe: 357412249A -- 357412249



04254
butée amortisseur [essieu avant] 1.6-1.9 D

oe: 357412303F



04298
butée amortisseur [essieu avant]

oe: 1H0412303B

© INDUSTRIAL METALCAUCHO, S.L.U.

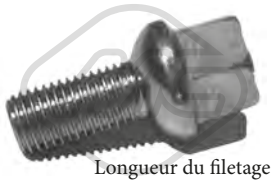

Longueur du filetage [mm]: 24
Filetage [mm]:: M12 X 1.5

00792

ecrou de roue 1.4-1.6-1.9 D-1.9 SDI-1.9 TDI-60 1.4-75 1.6

oe: 3A0601139



Ø 117 mm
Nombre de dents: 22
H: 77 mm

90002

moyeu de roue [essieu avant] 1.4-1.4 16V-1.6-1.9 D-1.9 SDI-1.9 TDI-60 1.4-75 1.6

oe: 357407615E -- 357407615



Ø 120.5 mm
Nombre de dents: 22
H: 74 mm

90035

moyeu de roue [essieu avant] 1.4-1.9 D-1.9 SDI-1.9 TDI-60 1.4-75 1.6

oe: 357407613B -- 357407613B



Ø 120.5 mm
Nombre de dents: 22
H: 74 mm

90073

moyeu de roue [essieu avant] 1.4-1.9 D-1.9 SDI-1.9 TDI-60 1.4-75 1.6

oe: 357407615



Ø 120.5 mm
Nombre de dents: 22
H: 74 mm

90074

moyeu de roue [essieu avant] 1.4-1.4 16V-1.6-1.9 D-1.9 SDI-1.9 TDI-60 1.4-75 1.6

oe: 357407615A



08377

tuyau à dépression, système de freinage 1.4-1.4 16V-1.6-1.9 D-1.9 SDI-1.9 TDI-60 1.4-75 1.6

oe: 321611939E



74002

kit de roulements de roue [essieu arrière] 1.6-1.9 D

oe: 311405625N -- 311405645B



Ø 72 mm

74006

kit de roulements de roue [essieu arrière] 1.4-1.4 16V-1.6-1.9 SDI-1.9 D-1.9 TDI-60 1.4-75 1.6

oe: 331598625A -- 357498625C



Ø 50 mm

74034

kit de roulements de roue [essieu arrière] 1.4-1.4 16V-1.6-1.9 SDI-1.9 TDI-1.9 D-60 1.4-75 1.6

oe: 311405625N -- 443505509



Ø 50 mm

74060

kit de roulements de roue [essieu arrière] 1.4-1.4 16V-1.6-1.9 SDI-1.9 D-1.9 TDI-60 1.4-75 1.6

oe: 311405625N -- 8D0598625B



L: 190 mm

96175

flexible de frein [des deux côtés du pont arrière] 1.6-75 1.6

oe: 893611775A -- 481611775



Ø 27 - 89 mm

01061 kit

kit soufflet transmission [du côté boîte de vitesses des deux côtés de l'essieu avant] 1.4-1.9 D-60 1.4

oe: 6N0498201 -- 1H0407283



Ø 21 - 68 mm

01159 kit **00159**

kit soufflet transmission [du côté boîte de vitesses des deux côtés de l'essieu avant] 1.4-1.6-1.9 SDI-1.9 D-60 1.4

oe: 46307841



Ø 22 - 73 mm

01171 kit **00171**

kit soufflet transmission [côté roue] 1.6-1.9 D

oe: 3293.12 -- 3293.12



Ø 21 - 100 mm

01192 kit

kit soufflet transmission [du côté boîte de vitesses des deux côtés du pont arrière des deux côtés de l'essieu avant]

oe: 191498201B



Ø 26 - 87 mm

01297 kit **00297**

kit soufflet transmission [côté roue des deux côtés de l'essieu avant] 1.6-1.9 SDI-1.9 TDI-1.9 D-75 1.6

oe: 6Q0498203A -- 2303398NK01



Ø 20 - 80 mm

01493E kit

kit soufflet transmission [côté roue] 1.6-1.9 D

oe:



Ø 21 - 89 mm

01632 kit

kit soufflet transmission [du côté boîte de vitesses] 60 1.4

oe: 191498201B -- 171498201A

© INDUSTRIAL METALCAUCHO, S.L.U.



Ø 26 - 78 mm

01921 kit **00921**

kit soufflet transmission [des deux côtés du pont arrière côté roue des deux côtés de l'essieu avant] eje delantero, ambos lados

oe: 6N0498203

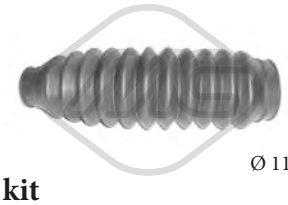

Ø 11 - 42 mm

01357 kit **00357**

kit soufflet crémaillère direction 1.4-60 1.4

oe: 6N0422831

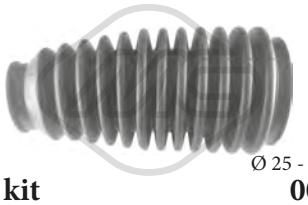

Ø 25 - 40 mm

01436 kit **00436**

kit soufflet crémaillère direction 1.4-60 1.4

oe: 6N0419831



Ø 10 - 42 mm

01765 kit **00765**

kit soufflet crémaillère direction 1.4-1.9 D-1.9 SDI-1.9 TDI-60 1.4-75 1.6

oe: 1H0422831 -- 175422831

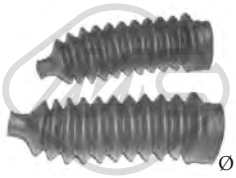

Ø 10 - 42 mm

01765C kit

kit soufflet crémaillère direction 1.4-1.9 D-1.9 SDI-1.9 TDI-60 1.4-75 1.6

oe: 1H0422831 -- 175422831



04324

soufflet amortisseur [avant]

oe: 1J0412303 -- 357413175A

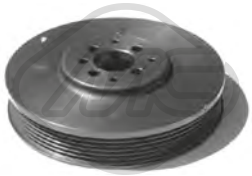

04290 Ø 162 mm - 6 gorges

poulie vilebrequin avec amortisseur de vibrations 1.9 D-1.9 SDI-1.9 TDI

oe: 028105243T -- 028105243K

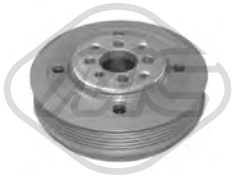

04421 Ø 143 mm - 6 gorges

poulie vilebrequin avec amortisseur de vibrations 1.9 SDI-1.9 TDI

oe: 038105243



04480 Ø 143 mm - 6 gorges

poulie vilebrequin avec amortisseur de vibrations 1.9 SDI-1.9 TDI

oe: 038105243E -- 03G105243C



04495 Ø 160 mm - 5 gorges

poulie vilebrequin avec amortisseur de vibrations 1.9 D

oe: 028105243AC



04767 Ø 8 mm Ø 65 mm

galet guide alternateur 1.9 D-1.9 SDI-1.9 TDI

oe: 038145276



04768 Ø 8 mm Ø 78 mm

galet guide alternateur 1.9 D-1.9 SDI-75 1.6

oe: 028145278A -- 028145278E



04770 Ø 70 mm

galet tendeur alternateur 1.4-1.4 16V-1.6-60 1.4-75 1.6

oe: 030145299F -- 030145299C

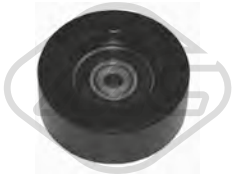

04771 Ø 70 mm

galet tendeur alternateur 1.9 D

oe: 028145278M



04908 Ø 72 mm L: 103 mm

galet tendeur alternateur 1.9 D-1.9 SDI-1.9 TDI

oe: 028903315R

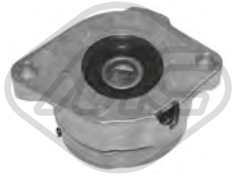

04909 Ø 72 mm L: 103 mm

galet tendeur alternateur 1.6-75 1.6

oe: 037903315C



04919 Ø 17 mm Ø 49.7 mm - 6 gorges

poulie alternateur 1.9 SDI-1.9 D-1.9 TDI

oe: 028903119AA -- 028903119P



04923 Ø 6 mm Ø 65.5 mm

galet tendeur alternateur 1.9 D

oe: 028903315P

© INDUSTRIAL METALCAUCHO, S.L.U.

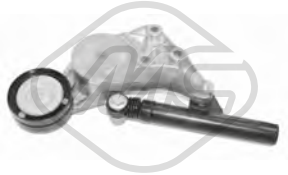

04944
galet tendeur alternateur 1.9 D-1.9 SDI-1.9 TDI

oe: 038903315C



04997 Ø 23 mm Ø 55.9 mm - 6 gorges
poulie alternateur 1.9 SDI-1.9 TDI

oe: 038903119T -- 038903119A



05009
galet tendeur alternateur 1.4-1.4 16V-1.6-60 1.4-75 1.6

oe: 032145299A

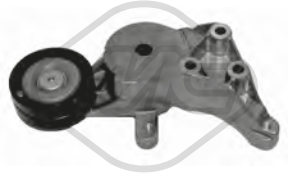

05039
galet tendeur alternateur 1.9 SDI

oe: 038903315A -- 038903315E



06280 Ø 56,0 mm
poulie de renvoi 1.4-1.4 16V

oe: 36109244J -- 36109244D



06283 Ø 60 mm
galet tendeur alternateur 1.4-1.4 16V

oe: 036109243AG



06284 Ø 8,0 mm Ø 60,0 mm
galet tendeur alternateur 1.4-1.4 16V

oe: 36109243R -- 36109243L



06287 Ø 8,0 mm Ø 28,0 mm
galet inverseur 1.9 SDI-1.9 TDI

oe: 58109244 -- 36109244K



03681
protecteur courroie [supérieur] 1.6-75 1.6

oe: 026109173A



03715
protecteur courroie [avant] 1.6-75 1.6

oe: 026109107B



05694 Nombre de dents: 26
roue dentée, vilebrequin

oe: 030105263C -- 030105263A



05695 Nombre de dents: 22
roue dentée, vilebrequin

oe: 028105263E



05697 Nombre de dents: 22
roue dentée, vilebrequin

oe: 049105263C



05698 Nombre de dents: 22
roue dentée, vilebrequin 1.9 SDI-1.9 TDI

oe: 038105263E



05699 Nombre de dents: 22
roue dentée, vilebrequin

oe: 028105263D -- 028105263A



02695
support carburateur 1.6-75 1.6

oe: 050129761H -- 050129761F



02855
support carburateur 1.6-75 1.6

oe: 032129765



53026 L: 75 mm
rotule de direction [essieu avant droit] 1.4-1.4 16V-1.6-1.9 SDI-1.9 D-1.9 TDI-60 1.4-75 1.6

oe: 3A0422812 -- 191419812

© INDUSTRIAL METALCAUCHO, S.L.U.



53032 L: 75 mm
rotule de direction [essieu avant gauche] 1.4-1.4 16V-1.6-1.9 SDI-1.9 D-1.9 TDI-60 1.4-75 1.6

oe: 191419811 -- 3A0422811A



53094 L: 322 mm
axe de bielle [des deux côtés de l'essieu avant] 1.4-1.4 16V-1.6-1.9 SDI-1.9 D-1.9 TDI-60 1.4-75 1.6

oe: 6K0422804E -- 6K0422803F



53095 L: 95 mm
rotule de direction [essieu avant droit] 1.4-1.4 16V-1.6-1.9 SDI-1.9 D-1.9 TDI-60 1.4-75 1.6

oe: 6K0422812 -- 6X0422812

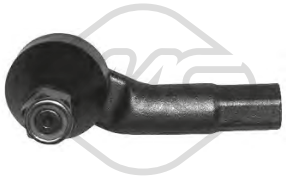

53133 L: 95 mm
rotule de direction [essieu avant gauche] 1.4-1.4 16V-1.6-1.9 SDI-1.9 D-1.9 TDI-60 1.4-75 1.6

oe: 6K0422811 -- 6X0422811



02854
butée cable embrayage 1.4-1.4 16V-1.6-1.9 D-1.9 SDI-1.9 TDI-60 1.4-75 1.6

oe: 1H0798303A

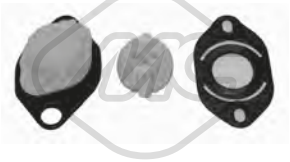

03724
jeu biellette BV 1.9 D-1.9 SDI-60 1.4-75 1.6

oe: 191711251A



04141
kit levier BV 1.9 TDI

oe: 1L0711051

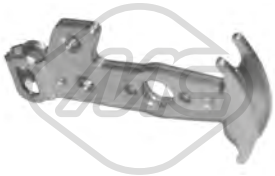

04360
biellette de BV 1.9 TDI

oe: 1H0711051B



04361
support guide BV 1.4-1.4 16V-1.6-1.9 D-1.9 SDI-1.9 TDI-60 1.4-75 1.6

oe: 1H0711083



83643 L: 1295/990 mm
cable BV 1.9 TDI

oe: 6K0611266A -- 6K0711266A



00864
revêtement de pédale

oe: 321721173



02813 L: 220 mm
levier de vitesse [avant] 1.9 D-1.9 SDI-75 1.6

oe: 191711574



02841
jeu biellette BV 1.6-1.9 D-1.9 SDI-75 1.6

oe: 1H0711173

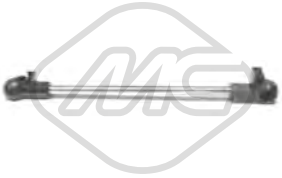

02878 L: 220 mm
levier de vitesse [avant] 1.6-1.9 D-1.9 SDI-75 1.6

oe: 1H0711574



02879 L: 60 mm
biellette de BV 1.6-1.9 D-1.9 SDI-75 1.6

oe: 1H0711595



03691
levier de vitesse (cde à cable)

oe: 1J0711256

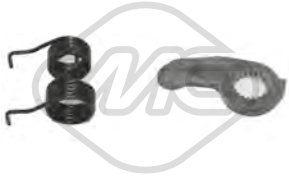

04772
fourchette de débrayage 1.6-1.9 D-1.9 SDI-75 1.6

oe: 020141723C

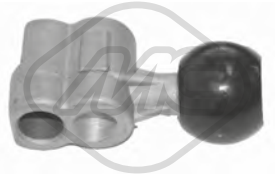

04902 L: 81 mm
articulacion BV

oe: 191711233

© INDUSTRIAL METALCAUCHO, S.L.U.

04906 L: 342 mm
actioneur débrayage central 1.9 D-1.9 SDI-75 1.6

oe: 020141741B



06120
cylindre récepteur 1.9 SDI

oe: 1J0721261A -- 1J0721261E



06126
cylindre émetteur 1.9 SDI-1.9 TDI

oe: 6K1721401



57833
douille de guidage embrayage 1.4-1.4 16V-1.6-60 1.4-75 1.6

oe: 085141181 -- 85141181



80007 L: 1065/804 mm
cable commande d'embrayage 1.6-60 1.4-75 1.6

oe: 6K1721335H -- 6K1721335G



80050 L: 1047/838 mm
cable commande d'embrayage 1.4-1.4 16V-1.6-60 1.4-75 1.6

oe: 6X1721335 -- 6N1721335K



80060 L: 854/653 mm
cable commande d'embrayage 1.6-1.9 D-1.9 SDI-1.9 TDI-75 1.6

oe: 6K1721335C -- 6K1721335B

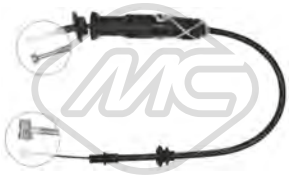

80175 L: 865/598 mm
cable commande d'embrayage 1.6-1.9 D-1.9 SDI-1.9 TDI-75 1.6

oe: 6K1721335C -- 6K1721335B



80207 L: 1073/833 mm
cable commande d'embrayage 1.4-1.4 16V-1.6-60 1.4-75 1.6

oe: 6N1721335K -- 6N1721335J

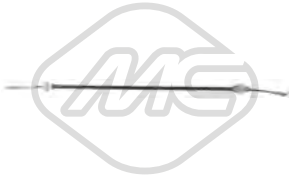

83277 L: 742/501 mm
cable commande d'embrayage 1.6-1.9 D

oe: 6U2.721.335D -- 6U0.721.335



83632 L: 917/447+110 mm
cable commande d'embrayage 1.4-1.4 16V-60 1.4

oe: 1H1721335K -- 1H1721335C



02425
support echappement 1.4-1.9 D-1.9 SDI-1.9 TDI-60 1.4-75 1.6

oe: 1H0253144C



02426
support echappement 1.4-1.9 SDI-1.9 D-60 1.4

oe: 6X0253147 -- 1H0253147B



02766
support echappement 1.6-1.9 D-75 1.6

oe: 823253147A -- 4A0253147A



02767
support echappement 1.4-1.4 16V-1.6-1.9 D-1.9 SDI-1.9 TDI-60 1.4-75 1.6

oe: 6U0253147 -- 115690800



04121
support echappement [centre] 1.4-1.4 16V

oe: 1J0253144H



04364
support catalyseur [Silencieux avant] 1.4

oe: 1H0253144E

© INDUSTRIAL METALCAUCHO, S.L.U.

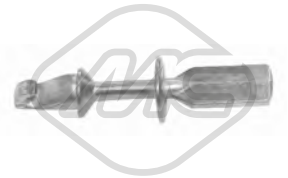

04766
guide fermeture porte

oe: 1H0837223B



03887 L: 100 mm
boîte à fusibles 1.4-1.4 16V-1.6-1.9 D-1.9 SDI-1.9 TDI-60 1.4-75 1.6

oe: 1J0937617B



03738
interrupteur feux de frein 1.4-1.6-1.9 D-1.9 SDI-1.9 TDI-60 1.4-75 1.6

oe: 1C0945511A -- 1J0945511D



02059
pompe lave-glaces 1.4-1.4 16V-1.6-1.9 D-1.9 SDI-1.9 TDI-60 1.4-75 1.6

oe: 1T0955651A -- 1K6955651

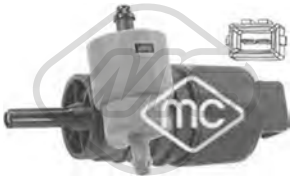

02061
pompe lave-glaces 1.4-1.4 16V-1.6-1.9 SDI-1.9 D-1.9 TDI-60 1.4-75 1.6

oe: 333955651 -- 1H6955651



02062
pompe lave-glaces 1.4-1.4 16V-1.6-1.9 D-1.9 SDI-1.9 TDI-60 1.4-75 1.6

oe: 1T0955651 -- 1K5955651



02073
pompe lave-glaces 1.4-1.9 D-1.9 SDI-1.9 TDI-60 1.4-75 1.6

oe: 1H5955651

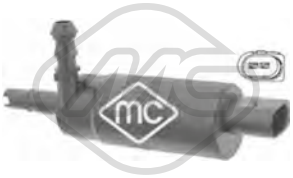

02075
pompe à eau phares 1.4-1.4 16V-1.6-1.9 SDI-1.9 D-1.9 TDI-60 1.4-75 1.6

oe: 535955681 -- 431955679A



50097 L: 70 mm
capteur ABS Capteur passif [essieu avant gauche] 1.4-1.4 16V-1.6-1.9 D-1.9 SDI-1.9 TDI

oe: 1J0927803 -- 1H0927807

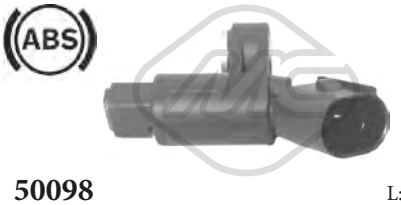

50098 L: 70 mm
capteur ABS Capteur passif [essieu avant droit] 1.4-1.4 16V-1.6-1.9 D-1.9 SDI-1.9 TDI

oe: 1J0927804 -- 1H0927808

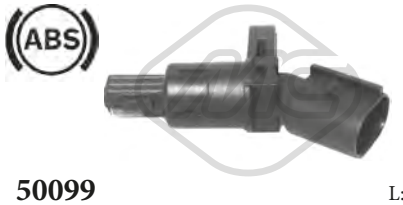

50099 L: 70 mm
capteur ABS Capteur passif [des deux côtés du pont arrière] 1.6-1.9 D

oe: 1J0927807B

© INDUSTRIAL METALCAUCHO, S.L.U.

CIRCUIT D'EAU

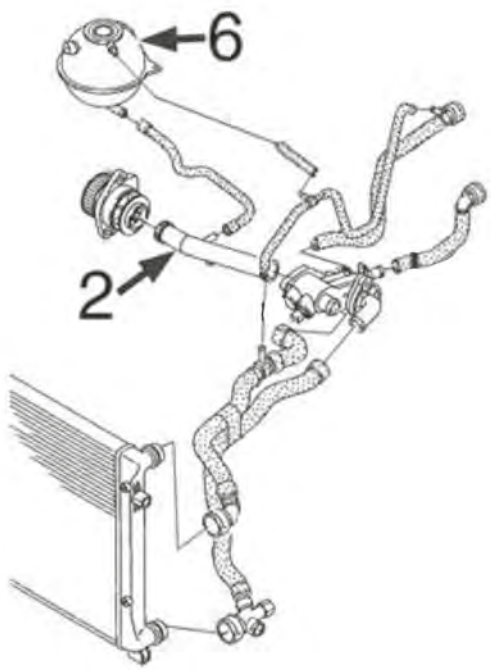

essence 1.4/16v :

2	03916	durit refroidissement
6	03677	bouchon de vase d'expansion
	03817	vase d'expansion

C121M5083M5084CAP1 VW CADDY III 03/2004 -

CIRCUIT D'EAU

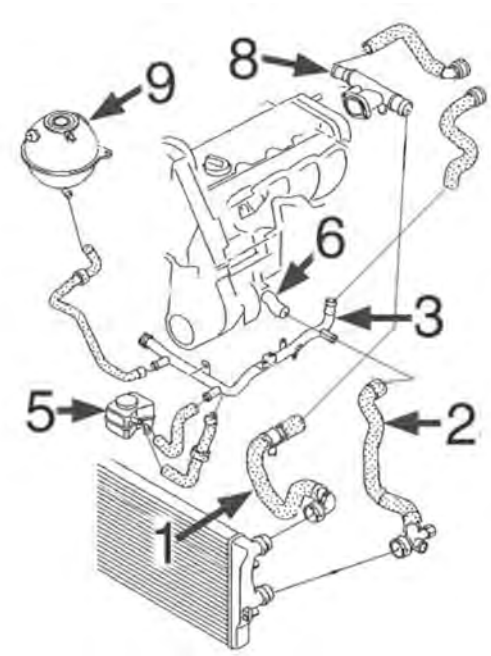

essence 1.6/8v-102 CV :

1	09521	durit radiateur sup.
2	09522	durit radiateur inf.
3	03223	durit refroidissement
5	05378	radiateur d'huile
6	03597	buse en bloque
8	03914	bride liquide refroidissement culasse (lateral)
9	03677	bouchon de vase d'expansion
	03817	vase d'expansion

C121M5083M5084CAP2 VW CADDY III 03/2004 -

CIRCUIT D'EAU

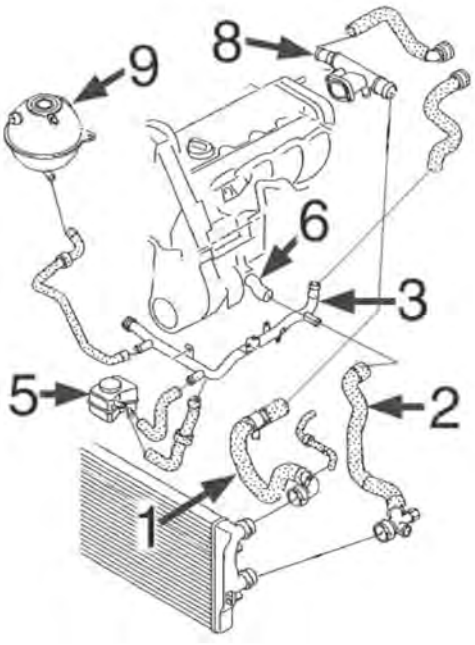

diesel 1.9TDi-105CV (BJB-BSU-BLS) :

2	09528	durit radiateur inf.
3	03224	durit refroidissement
5	05380	radiateur d'huile
6	03597	buse en bloque
8	01193	bride liquide refroidissement culasse (lateral)
9	03677	bouchon de vase d'expansion
	03817	vase d'expansion

C121M5083M5084CAP3 VW CADDY III 03/2004 -



01193
bride liquide refroidissement 1.9 TDI

oe: 038121132D -- 3M218B011AA



02110 Ø 19,6 mm
joint torique 1.2 TSI-1.4-1.6-1.6 TDI-1.9 TDI-1.9 TDI 4x4-2.0-2.0 SDI-2.0 TDI-2.0 TDI 16V-2.0 TDI 16V 4x4-2.0 TDI 4x4

oe: 62121119G -- N90316802



03223
tube d'eau métallique 1.6

oe: 06A121065DP -- 06A121065CB



03224
tube d'eau métallique 1.9 TDI-1.9 TDI 4x4

oe: 038121065CS



03239
couvercle thermostat 1.9 TDI-1.9 TDI 4x4-2.0 TDI

oe: 03G121132B



03592
kit thermostat 87 °C 1.4

oe: 032121110B



03597
bride liquide refroidissement 1.6-2.0

oe: 06A121121C -- 038121121D



03677 Pression [bar]: 1.5
bouchon vase d'expansion 1.2 TSI-1.4-1.6-1.9 TDI-1.9 TDI 4x4-2.0-2.0 SDI-2.0 TDI

oe: 3B0121321



03745
couvercle thermostat 105 °C 2.0 TDI

oe: 06A121114

© INDUSTRIAL METALCAUCHO, S.L.U.



03817
vase d'expansion 1.2 TSI-1.4-1.6-1.6 TDI-1.9 TDI-1.9 TDI 4x4-2.0-2.0 SDI-2.0 TDI-2.0 TDI 16V-2.0 TDI 16V 4x4-2.0 TDI 4x4

oe: 1K0121407A

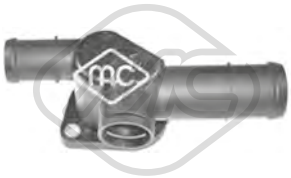

03914
bride liquide refroidissement 1.6-2.0

oe: 06A121132AG



03916
tube 1.4

oe: 032121065G

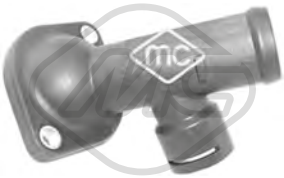

03917
bride liquide refroidissement [gauche] 1.9 TDI-1.9 TDI 4x4-2.0 TDI

oe: 03L121121A -- 03G121121D



09521
durit de radiateur [supérieur] 1.6

oe: 1K0121087E -- 7M3122291



09522
durit de radiateur [inférieur] 1.6-2.0

oe: 1K0122051BE -- 1K0121086N



09526
durit de radiateur [supérieur] 1.9 TDI

oe: 1K0122101BP -- 1K0121156AF



09528
durit de radiateur [inférieur] 1.9 TDI-1.9 TDI 4x4

oe: 1K0122291AD -- 1K0121086AN



30270
bride de thermostat 1.9 TDI-1.9 TDI 4x4

oe: 028121145B



97709
durit de radiateur 1.6

oe: 1K0122157CJ



98240
durit de radiateur [inférieur] 1.9 TDI-1.9 TDI 4x4

oe: 2K0122051A



35104
séparateur d'huile 1.4

oe: 036103464Q -- 036103464AD



03621
bouchon de remplissage d'huile 1.4-1.6-1.9 TDI-2.0-2.0 SDI

oe: 077103485A -- 049103485A



04365
jeu de boulons de culasse de cylindre 1.6 TDI-1.9 TDI-2.0 TDI

oe: N90132603 -- +028103665



03553
guide de jauge de niveau d'huile 1.6-2.0

oe: 06A103663C



03841 Ø 84.5 mm
couvercle filtre huile 1.9 TDI-1.9 TDI 4x4-2.0 SDI-2.0 TDI

oe: 045115433B -- 045115433E



04355
guide de jauge de niveau d'huile 1.4

oe: 030115636A



05482
carter d'huile 1.2 TSI

oe: 03C103601BK -- 03C103601BK

© INDUSTRIAL METALCAUCHO, S.L.U.



05965 L: 420 mm
carter d'huile

oe: 030103601QA -- 032103603AB

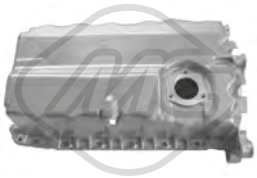

05966 L: 430 mm
carter d'huile 1.9 TDI-2.0 SDI

oe: 038103603AG -- 038103601AK

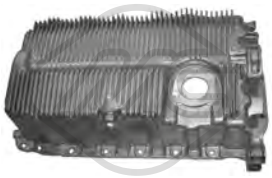

05971 L: 433 mm
carter d'huile 1.6-2.0

oe: 06A103601AJ -- 06A103601AR



06325
carter d'huile 1.6 TDI-1.9 TDI-1.9 TDI 4x4-2.0 TDI-2.0 TDI 16V-2.0 TDI 16V 4x4-2.0 TDI 4x4

oe: 03G103603AD -- 03G103603AB



02916 Filetage: M14x150
bouchon carter d'huile 1.2 TSI-1.4-1.6-1.6 TDI-1.9 TDI-1.9 TDI 4x4-2.0-2.0 SDI-2.0 TDI-2.0 TDI 16V-2.0 TDI 16V 4x4-2.0 TDI 4x4

oe: N90813202 -- N90813201



05378
radiateur d'huile 1.6-2.0

oe: 038117070A -- 078117021A



05380
radiateur d'huile 1.9 TDI-1.9 TDI 4x4-2.0 SDI

oe: 038117070A -- 028117021L



06339 L: 120 mm
radiateur d'huile 1.6 TDI-2.0 TDI-2.0 TDI 16V

oe: 03L117021B -- 03L117021C



39009
radiateur d'huile 1.9 TDI-1.9 TDI 4x4-2.0 TDI-2.0 TDI 16V-2.0 TDI 16V 4x4-2.0 TDI 4x4

oe: 02E409061B



02621 L: 520 mm
jauge de niveau d'huile 1.6 TDI

oe: 03L115611H



04759 L: 510 mm
jauge de niveau d'huile 1.9 TDI-2.0 SDI

oe: 038115611B



04793 L: 657 mm
jauge de niveau d'huile 1.4

oe: 030115611R



03833
durit recyclage 1.9 TDI-1.9 TDI 4x4

oe: 038103493AC



03834
durit recyclage 1.9 TDI-1.9 TDI 4x4

oe: 03G103493D



07910
durit culasse 1.6

oe: 6A103217G -- 6A103217A

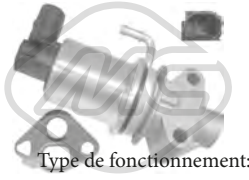

Type de fonctionnement: électrique
93024
vanne EGR avec joint d'étanchéite 1.6

oe: 06A131501R -- 06A131501P

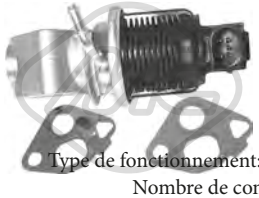

Type de fonctionnement: électrique
93025 Nombre de connexions: 5
vanne EGR avec joints 1.4

oe: 036131503T -- 036131503T

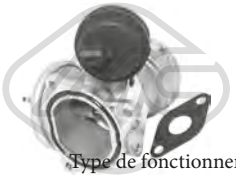

Type de fonctionnement: pneumatique
93047
vanne EGR avec joints 1.9 TDI

oe: 03G131501A -- 03G131501M

© INDUSTRIAL METALCAUCHO, S.L.U.



Type de fonctionnement: électrique

93073

vanne EGR 1.6 TDI-1.9 TDI-1.9 TDI 4x4-2.0 TDI-2.0 TDI 16V-2.0 TDI 16V 4x4-2.0 TDI 4x4

oe: 1J0906283C -- 1K0906283A



Type de fonctionnement: électrique

93090

vanne EGR sans joint d'étanchéite 1.9 TDI-1.9 TDI 4x4-2.0 TDI

oe: 03G131501D -- 03G131502B

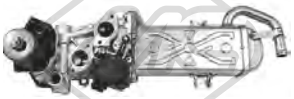

Type de fonctionnement: électrique
Nombre de connexions: 5

93097

vanne EGR sans joint d'étanchéite 1.6 TDI

oe: 03L131512CB -- 03L131512Q



93098 L: 160 mm

radiateur, réaspiration des gaz d'échappement 1.6 TDI

oe: 03L131512N -- 03L131512M

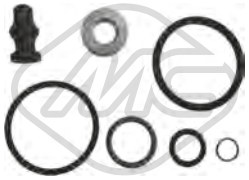

43005

kit support amortisseur 1.9 TDI-1.9 TDI 4x4-2.0 TDI

oe: 038198051A -- 038103385A



50300

capteur échappement 1.9 TDI-1.9 TDI 4x4-2.0 TDI

oe: 8E0131552S -- 8E0131552P



92085

tuyauterie injection 2.0 TDI-2.0 TDI 16V-2.0 TDI 16V 4x4-2.0 TDI 4x4

oe: 03L130235N -- 03L130235N

© INDUSTRIAL METALCAUCHO, S.L.U.

CIRCUIT TURBO COMPRESSEUR

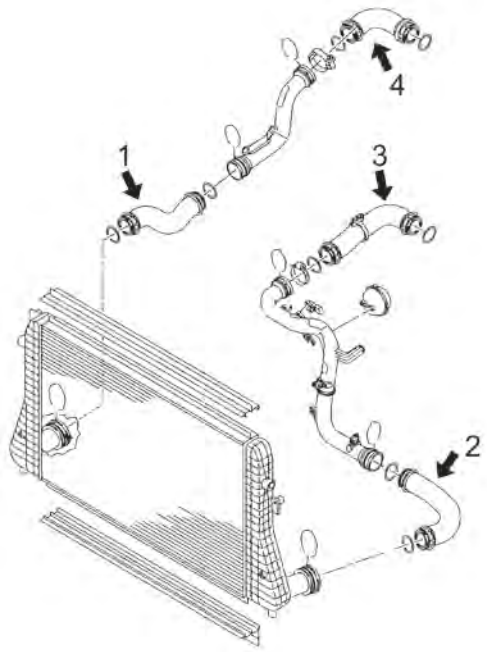

moteurs 1.9TDi 75CV (BSU, CAYE), 102CV (CAYD), 105CV (BLS), 140CV (BMM)

1	09411	tube flexible de intercooler à tube rigide 105CH
	09693	durit flexible de intercooler à tube rigide 85-102-110-140-170CH
	09719	durit flexible de intercooler à tube rigide 75-105-140CH
2	09410	durit flexible de intercooler à tube rigide 75-105CH
	09737	durit turbo 75-102CV
	09760	durit flexible de intercooler à tube rigide 75-140-105CH
	09761	durit flexible de intercooler à tube rigide 75-105CH
3	09413	tube flexible de tube rigide à collecteur aspiration 90-105CH
	09778	tube flexible de tube rigide à collecteur aspiration 105CH
4	09725	durit flexible de tube rigide à turbo 75-105-140CH

C121M5083M5084TURBOP1 VW CADDY III 03/2004 -



09410
durit turbor σε σωλήνα σκληρό 1.9 TDI

oe: 1K0145834L



09411
durit turbor σε σωλήνα 1.9 TDI-1.9 TDI 4x4

oe: 3C0145832 -- 1K0145832B



09412
durit turbo 1.9 TDI-1.9 TDI 4x4

oe: 1T0145790B



09413
durit turbo 1.9 TDI

oe: 1K0145838N



09693
durit turbor σε σωλήνα σκληρό [droite] 1.6 TDI-2.0 TDI-2.0 TDI 16V-2.0 TDI 16V 4x4-2.0 TDI 4x4

oe: 1K0145834AP

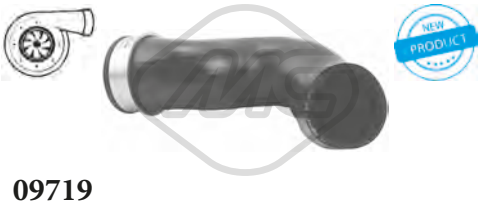

09719
durit turbor σε σωλήνα σκληρό [essieu avant] 1.9 TDI-1.9 TDI 4x4-2.0 TDI-2.0 TDI 16V-2.0 TDI 16V 4x4

oe: 3C0145834M



09725
durit turbo [essieu arrière] 1.9 TDI-1.9 TDI 4x4-2.0 TDI

oe: 3C0145838D

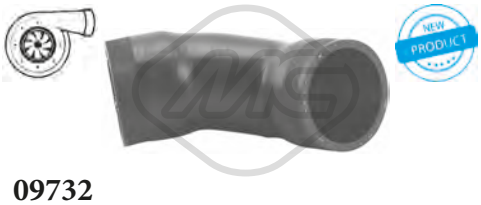

09732
durit turbo 1.6 TDI-1.9 TDI-2.0 TDI-2.0 TDI 16V-2.0 TDI 16V 4x4-2.0 TDI 4x4

oe: 1K0145838AH

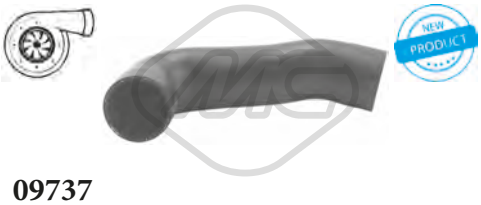

09737
durit turbo [côté conducteur + passager av.] 1.6 TDI-2.0 TDI-2.0 TDI 16V-2.0 TDI 16V 4x4-2.0 TDI 4x4

oe: 1K0145832AC

© INDUSTRIAL METALCAUCHO, S.L.U.



09760
durit turbor σε σωλήνα σκληρό [gauche] 1.9 TDI-1.9 TDI 4x4-2.0 TDI

oe: 3C0145832D



09761
durit turbor σε σωλήνα σκληρό 1.9 TDI-1.9 TDI 4x4

oe: 3C0145832M



09778
durit turbo 1.9 TDI-1.9 TDI 4x4

oe: 1K0145838P

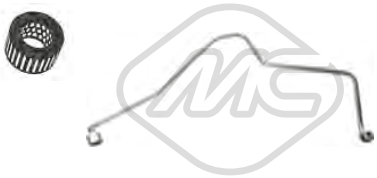

92154
conduite huile turbo 1.9 TDI

oe: 038145771AG

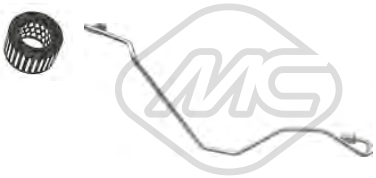

92158
conduite huile turbo 1.9 TDI-1.9 TDI 4x4

oe: 03G145771J

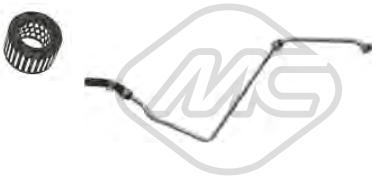

92159
conduite huile turbo 2.0 TDI

oe: 03G145771R

SUSPENSION AVANT & SUPPORTS DE MOTEUR



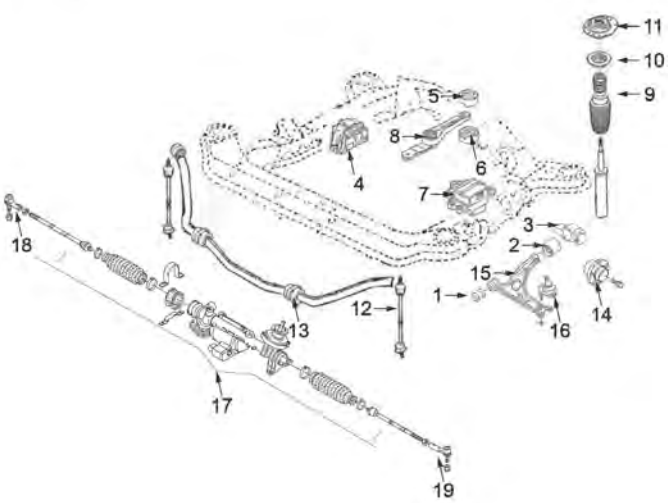

1	04864	silentbloc
2	04691	silentbloc
3	04862	silentbloc triangle
	04863	silentbloc triangle AV D complet corps aluminium
4	05413	support moteur à droite 2.0TDi
	05927	support moteur à droite 1.4/16v
	05946	support moteur à droite 1.9SDi-1.9TDi
	05964	support moteur à droite 1.6/102CH
5	04860	silentbloc superior support arrière moteur
6	04859	silentbloc plus bas support arrière moteur
7	04867	support moteur G 1.4/16v-1.6-1.9TDi
	04868	support moteur G 1.6TDi-1.9TDi (BVM robotisée)-2.0TDi
8	04872	support moteur arrière 1.4-1.6 essence
	04987	biellette support moteur arrière 1.9TDi-2.0TDi2.0 essence et automatiques tous
9	04765	kit butée amortisseur et cache poussière
10	04789	roulement support amortisseur
11	04871	support amortisseur avec roulement
12	04874	biellette de barre stabilisatrice
13	04861	palier de barre stabilisatrice
14	90120	moyeu AV avec roulement (Øint 27,5mm)
	90121	moyeu AV avec roulement (Øint 27,0mm)
15	52060	bras de suspension AV D
	52083	bras de suspension AV G
16	53152	rotule de suspension AV D
	53160	rotule de suspension
17	53129	axe de bielle G et D
18	53163	rotule de direction droite
19	53169	rotule de direction gauche

C121M5083M5084SOPDP1 VW CADDY III 03/2004 -



04865
support moteur [droite] 1.4-1.6-1.9 TDI-1.9 TDI 4x4-2.0-2.0 SDI-2.0 TDI-2.0 TDI 16V-2.0 TDI 4x4

oe: 1K0199262M -- 1K0199262AM



04867
support moteur [gauche] 1.2 TSI-1.4-1.6-1.6 TDI-1.9 TDI-1.9 TDI 4x4-2.0-2.0 SDI-2.0 TDI

oe: 1K0199555N -- 1K0199555M



04868
support moteur [gauche] 1.9 TDI-2.0 TDI-2.0 TDI 16V-2.0 TDI 16V 4x4

oe: 3C0199555R -- 3C0199555AA



04872
biellette support moteur ar [arrière] 1.4-1.6-2.0-2.0 SDI

oe: 3C0199855 -- 1K0199855K



04987
biellette support moteur ar [arrière] 1.6 TDI-1.9 TDI-1.9 TDI 4x4-2.0-2.0 TDI-2.0 TDI 16V-2.0 TDI 16V 4x4-2.0 TDI 4x4

oe: 1K0199855L -- 1K0199855AE

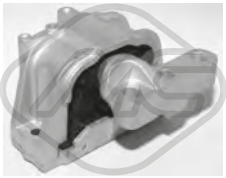

05413
support moteur [droite] 2.0 TDI

oe: 1K0199262BB -- 1K0199262AT



05927
support moteur [droite] 1.4

oe: 1K0199262K -- 1K0199262AK



05946
support moteur [droite] 1.9 TDI-2.0 SDI

oe: 1K0199262P

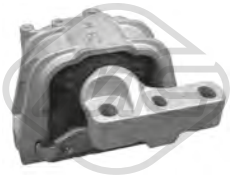

05964
support moteur [droite] 1.6

oe: 1K0199262L -- 1K0199262L



06917
support moteur [droite] 1.6

oe: 1K0199262L -- 1K0199262L

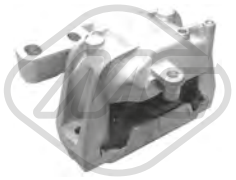

06918
support moteur [droite] 1.2 TSI

oe: 1K0199262CG



57733
support moteur [droite] 1.6 TDI

oe: 1K0199262CN -- 1K0199262CJ



02711 Ø 19,0 mm L: 50 mm
palier barre stabilisatrice [des deux côtés du pont arrière] 1.2 TSI-1.4-1.6-1.6 TDI-1.9 TDI-1.9 TDI 4x4-2.0-2.0 SDI-2.0 TDI-2.0 TDI 16V-2.0 TDI 16V 4x4-2.0 TDI 4x4
oe: 2K0511413C -- 2K0511413D



04691 Ø 18 mm L: 50 mm
silentbloc triangle [essieu avant] 1.4-1.6-1.9 TDI-1.9 TDI 4x4-2.0-2.0 SDI-2.0 TDI

oe: 6Q0407183A



04861 Ø 17 mm
palier barre stabilisatrice [essieu arrière] 1.2 TSI-1.4-1.6-1.6 TDI-1.9 TDI-1.9 TDI 4x4-2.0-2.0 SDI-2.0 TDI-2.0 TDI 16V-2.0 TDI 16V 4x4-2.0 TDI 4x4

oe: 1K0511327AP

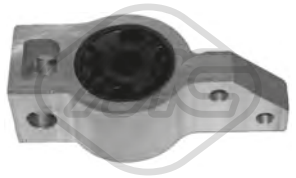

04862 Ø 20 mm
silentbloc triangle [essieu avant gauche] 1.4-1.6-1.9 TDI-2.0-2.0 SDI

oe: 1K0199231J -- 1K0199231P

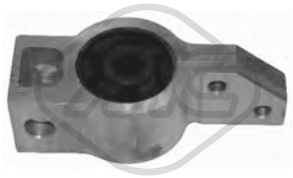

04863 Ø 79 mm
silentbloc triangle [essieu avant droit] 1.4-1.6-1.9 TDI-1.9 TDI 4x4-2.0-2.0 SDI-2.0 TDI-2.0 TDI 16V 4x4-2.0 TDI 4x4

oe: 1K0199232G -- 1K0199232J



04864 Ø 12 mm Ø 28|48 mm
silentbloc triangle [avant des deux côtés de l'essieu avant] 1.2 TSI-1.4-1.6-1.6 TDI-1.9 TDI-1.9 TDI 4x4-2.0-2.0 SDI-2.0 TDI-2.0 TDI 16V-2.0 TDI 16V 4x4-2.0 TDI 4x4
oe: 1K0407182A -- 5Q0407182A

© INDUSTRIAL METALCAUCHO, S.L.U.



04874 L: 335 mm
biellette embout barre stabilisatrice [essieu avant] 1.2 TSI-1.4-1.6-1.6 TDI-1.9 TDI-1.9 TDI 4x4-2.0-2.0 SDI-2.0 TDI-2.0 TDI 16V-2.0 TDI 16V 4x4-2.0 TDI 4x4
oe: 1K0411315R -- 1K0411315K



06424
demi-bague barre stab 1.4-1.6-1.9 TDI-1.9 TDI 4x4-2.0-2.0 SDI-2.0 TDI

oe: 7H0511417A



06594 Ø 13,4 mm Ø 65 mm L: 49,9 mm
silentbloc bras de suspension [essieu avant] 1.2 TSI-1.4-1.6-1.6 TDI-1.9 TDI-1.9 TDI 4x4-2.0-2.0 SDI-2.0 TDI-2.0 TDI 16V-2.0 TDI 16V 4x4-2.0 TDI 4x4

oe: 5C0407183A -- 1K0407183P



07053 Ø 23 mm
palier barre stabilisatrice [des deux côtés de l'essieu avant] 1.2 TSI-1.4-1.6-1.6 TDI-1.9 TDI-1.9 TDI 4x4-2.0-2.0 SDI-2.0 TDI-2.0 TDI 16V-2.0 TDI 16V 4x4-2.0 TDI 4x4
oe: 1K0411303AM



52060
bras de suspension [essieu avant droit] 1.2 TSI-1.4-1.6-1.6 TDI-1.9 TDI-1.9 TDI 4x4-2.0-2.0 SDI-2.0 TDI-2.0 TDI 16V-2.0 TDI 16V 4x4-2.0 TDI 4x4

oe: 1K0407152AC -- 1K0407152AC



52083
bras de suspension [essieu avant gauche] 1.2 TSI-1.4-1.6-1.6 TDI-1.9 TDI-1.9 TDI 4x4-2.0-2.0 SDI-2.0 TDI-2.0 TDI 16V-2.0 TDI 16V 4x4-2.0 TDI 4x4

oe: 1K0407151R -- 1K0407151AD



53152
rotule de suspension [essieu avant gauche] 1.2 TSI-1.4-1.6-1.6 TDI-1.9 TDI-1.9 TDI 4x4-2.0-2.0 SDI-2.0 TDI-2.0 TDI 16V-2.0 TDI 16V 4x4-2.0 TDI 4x4

oe: 1K0407365B -- 1K0407365C



53160
rotule de suspension [essieu avant droit] 1.2 TSI-1.4-1.6-1.6 TDI-1.9 TDI-1.9 TDI 4x4-2.0-2.0 SDI-2.0 TDI-2.0 TDI 16V-2.0 TDI 16V 4x4-2.0 TDI 4x4

oe: 1K0407366B -- 1K0407366C



04765
jeu soufflet butée amortisseur [essieu avant] 1.2 TSI-1.4-1.6-1.6 TDI-1.9 TDI-1.9 TDI 4x4-2.0-2.0 SDI-2.0 TDI-2.0 TDI 16V-2.0 TDI 4x4

oe: 1K0412303B -- 6N0412303A



04789 Ø 68 mm Ø 111 mm
roulement support amortisseur [essieu avant] 1.2 TSI-1.4-1.6-1.6 TDI-1.9 TDI-1.9 TDI 4x4-2.0-2.0 SDI-2.0 TDI-2.0 TDI 16V-2.0 TDI 16V 4x4-2.0 TDI 4x4
oe: 6N0412249C -- 6N0412249D



04871
support amortisseur [essieu avant] 1.4-1.6-1.9 TDI-1.9 TDI 4x4-2.0-2.0 SDI-2.0 TDI

oe: 6N0412249C -- 1K0412331C



Longueur du filetage [mm]: 27
04248 Filetage [mm]:: M 14 x 1,5
ecrou de roue [essieu avant] 1.2 TSI-1.4-1.6-1.6 TDI-1.9 TDI-1.9 TDI 4x4-2.0-2.0 SDI-2.0 TDI-2.0 TDI 16V-2.0 TDI 16V 4x4-2.0 TDI 4x4

oe: 431601139A -- 443601139C



Ø 136 mm
Nombre de dents: 36
90120 H: 84.5 mm
moyeu de roue [des deux côtés de l'essieu avant] 1.2 TSI-1.4-1.6-1.6 TDI-1.9 TDI-1.9 TDI 4x4-2.0-2.0 SDI-2.0 TDI-2.0 TDI 16V-2.0 TDI 16V 4x4-2.0 TDI 4x4
oe: 3C0498625 -- 5K0498621

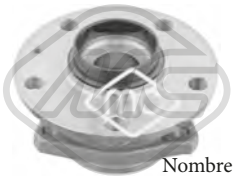

Ø 136 mm
Nombre de dents: 36
90121 H: 85 mm
moyeu de roue [des deux côtés de l'essieu avant] 1.2 TSI-1.4-1.6-1.6 TDI-1.9 TDI-1.9 TDI 4x4-2.0-2.0 SDI-2.0 TDI-2.0 TDI 16V-2.0 TDI 4x4

oe: 8V0498625B -- 8V0598625

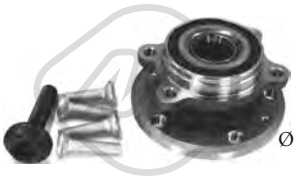

Ø 136 mm
90212 H: 84 mm
moyeu de roue [des deux côtés de l'essieu avant] 1.2 TSI-1.4-1.6-1.6 TDI-1.9 TDI-1.9 TDI 4x4-2.0-2.0 SDI-2.0 TDI-2.0 TDI 16V-2.0 TDI 16V 4x4-2.0 TDI 4x4
oe: 3C0498625 -- 5K0498621



Ø 136.5 mm
Nombre de dents: 36
90214 H: 85 mm
moyeu de roue [des deux côtés de l'essieu avant] 1.2 TSI-1.4-1.6-1.6 TDI-1.9 TDI-1.9 TDI 4x4-2.0-2.0 SDI-2.0 TDI-2.0 TDI 16V

oe: 8V0498625B -- 8V0598625



Ø 136 mm
90221 H: 69,5 mm
moyeu de roue [des deux côtés du pont arrière] 1.2 TSI-1.4-1.6-1.6 TDI-1.9 TDI-1.9 TDI 4x4-2.0-2.0 SDI-2.0 TDI-2.0 TDI 16V

oe: 3G0598611 -- 1T0598611B

96498 L: 590 mm
flexible de frein [des deux côtés de l'essieu avant] 1.4-1.6-1.9 TDI-2.0 SDI

oe: 1K0611701 -- 1K0611701H

© INDUSTRIAL METALCAUCHO, S.L.U.

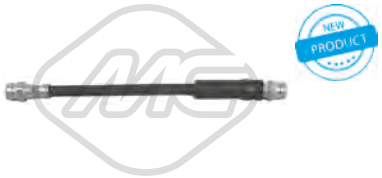

96510 L: 256 mm
flexible de frein [des deux côtés du pont arrière] 1.2 TSI-1.4-1.6-1.6 TDI-1.9 TDI-1.9 TDI 4x4-2.0-2.0 SDI-2.0 TDI-2.0 TDI 16V-2.0 TDI 16V 4x4-2.0 TDI 4x4
oe: 1T0611775A -- 1K0611775



Ø 29 - 95 mm
01102 kit **00077**
kit soufflet transmission [côté roue des deux côtés de l'essieu avant]

oe: 3B0498203B -- 1J0498203A



Ø 27 - 94 mm
01106 kit
kit soufflet transmission [du côté boîte de vitesses des deux côtés du pont arrière des deux côtés de l'essieu avant]

oe: 6QE498201A -- 6Q0498201A



Ø 21 - 100 mm
01192 kit
kit soufflet transmission [du côté boîte de vitesses des deux côtés du pont arrière des deux côtés de l'essieu avant]

oe: 191498201B



Ø 26 - 87 mm
01297 kit **00297**
kit soufflet transmission [côté roue des deux côtés de l'essieu avant] 1.4-1.6-2.0 SDI

oe: 6Q0498203A -- 2303398NK01



Ø 26 - 78 mm
01921 kit **00921**
kit soufflet transmission [des deux côtés du pont arrière côté roue des deux côtés de l'essieu avant] eje delantero, ambos lados

oe: 6N0498203

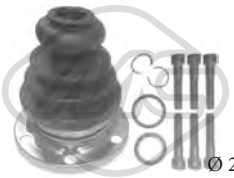

Ø 22 - 107 mm
02308 kit
kit soufflet transmission [du côté boîte de vitesses]

oe: 8D0498201 -- 443498201E



Ø 21.5 - 70 mm
11019 kit **10019**
kit soufflet transmission [du côté boîte de vitesses] 1.9 TDI-1.9 TDI 4x4-2.0 TDI-2.0 TDI 16V

oe: 7M3498201J -- 7M3498201B



Ø 28 - 97 mm
11023 kit **10023**
kit soufflet transmission [côté roue des deux côtés de l'essieu avant] 1.2 TSI-1.6 TDI-1.9 TDI-2.0 TDI-2.0 TDI 16V-2.0 TDI 16V 4x4-2.0 TDI 4x4

oe: 8K0407285A -- 4E0407285



Ø 28 - 67 mm
11026 kit **10026**
kit soufflet transmission [du côté boîte de vitesses des deux côtés du pont arrière des deux côtés de l'essieu avant] 1.2 TSI-1.6 TDI-1.9 TDI-1.9 TDI 4x4-2.0 TDI-2.0 TDI 16V-2.0 TDI 16V 4x4-2.0 TDI 4x4
oe: 7L0498201 -- 5N0498201



Ø 29 - 96 mm
11037 kit **10037**
kit soufflet transmission [côté roue des deux côtés de l'essieu avant] 1.2 TSI-1.6-1.6 TDI-1.9 TDI-1.9 TDI 4x4-2.0 TDI 4x4-2.0-2.0 SDI

oe: 3B0498203E -- 1K0498203A



Ø 28,5 - 92.5 mm
11042 kit **10042**
kit soufflet transmission [côté roue des deux côtés de l'essieu avant] 2.0 TDI 16V 4x4-2.0 TDI 4x4

oe: 7P0498203 -- 7E0498203



Ø 25,5 - 93 mm
11054 kit **10054**
kit soufflet transmission [côté roue des deux côtés de l'essieu avant] 1.2 TSI-1.6-2.0

oe: 5M0498203



Ø 16 - 49 mm
01479 kit **00479**
kit soufflet crémaillère direction

oe: 2D0498831 -- 2D0422875



05468
flector transmission [avant] 1.9 TDI 4x4-2.0 TDI 16V 4x4-2.0 TDI 4x4

oe: 1J0521127A



04405 Ø 143 mm - 6 gorges
poulie vilebrequin avec amortisseur de vibrations 2.0

oe: 06A105243E



04480 Ø 143 mm - 6 gorges
poulie vilebrequin avec amortisseur de vibrations 1.9 TDI-1.9 TDI 4x4-2.0 SDI-2.0 TDI

oe: 038105243E -- 03G105243C



04494 Ø 143 mm - 6 gorges
poulie vilebrequin avec amortisseur de vibrations 1.6 TDI-2.0 TDI-2.0 TDI 16V-2.0 TDI 16V 4x4-2.0 TDI 4x4

oe: 038105243M -- 038105243L

© INDUSTRIAL METALCAUCHO, S.L.U.



04767 Ø 8 mm Ø 65 mm
galet guide alternateur

oe: 038145276



04769 Ø 8 mm Ø 75.5 mm
galet guide alternateur

oe: 038145299A -- 038145299

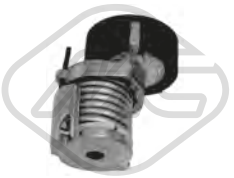

04770 Ø 70 mm
galet tendeur alternateur 1.4

oe: 030145299F -- 030145299C



04922 Ø 17 mm Ø 70 mm
galet guide alternateur

oe:



04968 Ø 17 mm Ø 76 mm
galet guide alternateur

oe:



04997 Ø 23 mm Ø 55.9 mm - 6 gorges
poulie alternateur 1.6-1.6 TDI-1.9 TDI-1.9 TDI 4x4-2.0-2.0 SDI-2.0 TDI-2.0 TDI 16V-2.0 TDI 16V 4x4-2.0 TDI 4x4

oe: 038903119T -- 038903119A



05009
galet tendeur alternateur 1.4

oe: 032145299A

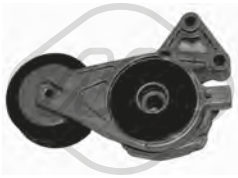

05010 Ø 70 mm
galet tendeur alternateur 1.6-2.0

oe: 06A903315D -- 06A903315E



05424 Ø 70|70,0 mm
galet tendeur alternateur 1.2 TSI-1.6-1.6 TDI-2.0 TDI-2.0 TDI 16V-2.0 TDI 16V 4x4-2.0 TDI 4x4

oe: 038903315T -- 038903315AN



06280 Ø 56,0 mm
poulie de renvoi 1.4

oe: 36109244J -- 36109244D



06281 Ø 8 mm Ø 40 mm
poulie de renvoi 1.4-1.6 TDI-1.9 TDI-1.9 TDI 4x4-2.0 SDI-2.0 TDI-2.0 TDI 16V-2.0 TDI 16V 4x4-2.0 TDI 4x4

oe: 38109244N -- 38109244J



06282 Ø 72 mm
galet tendeur alternateur 1.6-2.0

oe: 6A109479F -- 6A109479C



06283 Ø 60 mm
galet tendeur alternateur 1.4

oe: 036109243AG



06284 Ø 8,0 mm Ø 60,0 mm
galet tendeur alternateur 1.4

oe: 36109243R -- 36109243L



06285 Ø 66 mm
galet tendeur alternateur 1.6 TDI-2.0 TDI-2.0 TDI 16V-2.0 TDI 16V 4x4-2.0 TDI 4x4

oe: 3L109243F -- 3L109243C



06286 Ø 8,0 mm Ø 40,0 mm
galet tendeur alternateur 1.6 TDI-2.0 TDI-2.0 TDI 16V-2.0 TDI 16V 4x4-2.0 TDI 4x4

oe: 3L109244G -- 03L109244G



06287 Ø 8,0 mm Ø 28,0 mm
galet inverseur 1.6 TDI-2.0 TDI-2.0 TDI 16V-2.0 TDI 16V 4x4-2.0 TDI 4x4

oe: 58109244 -- 36109244K



05706 Nombre de dents: 22
roue dentée, vilebrequin 1.9 TDI-2.0 TDI

oe: 038105263F

© INDUSTRIAL METALCAUCHO, S.L.U.



05961 Nombre de dents: 26
roue dentée, vilebrequin 1.6-2.0

oe: 06A105263E



02695
support carburateur 1.6

oe: 050129761H -- 050129761F



02880
support carburateur 1.6

oe: 026129761E



53129 L: 330 mm
axe de bielle [des deux côtés de l'essieu avant] 1.2 TSI-1.4-1.6-1.6 TDI-1.9 TDI-1.9 TDI 4x4-2.0-2.0 SDI-2.0 TDI-2.0 TDI 16V-2.0 TDI 16V 4x4-2.0 TDI 4x4

oe: 1K2423051AD -- 1K1423051CL



53163 L: 94 mm
rotule de direction [essieu avant droit] 1.2 TSI-1.4-1.6-1.6 TDI-1.9 TDI-1.9 TDI 4x4-2.0-2.0 SDI-2.0 TDI-2.0 TDI 16V-2.0 TDI 16V 4x4-2.0 TDI 4x4

oe: 1K0423812A -- 1K0423812E



53169 L: 94 mm
rotule de direction [essieu avant gauche] 1.2 TSI-1.4-1.6-1.6 TDI-1.9 TDI-1.9 TDI 4x4-2.0-2.0 SDI-2.0 TDI-2.0 TDI 16V-2.0 TDI 16V 4x4-2.0 TDI 4x4

oe: 1K0423811K -- 1K0423811J



03845 Ø 10 mm
tirette à cable BV 1.4-1.6-1.9 TDI-1.9 TDI 4x4-2.0-2.0 SDI-2.0 TDI

oe: 1J0711761B



03846 Ø 8 mm
tirette à cable BV 1.4-1.6-1.9 TDI-1.9 TDI 4x4-2.0-2.0 SDI-2.0 TDI

oe: 1J0711761C



03899
tirette à cable BV

oe: 1J0711761A

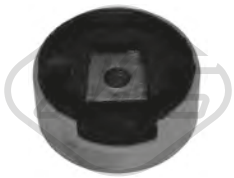

04859 Ø 93 mm
silentbloc [inférieur] 1.2 TSI-1.4-1.6-1.6 TDI-1.9 TDI-1.9 TDI 4x4-2.0-2.0 SDI-2.0 TDI-2.0 TDI 16V-2.0 TDI 16V 4x4-2.0 TDI 4x4

oe: 1K0199867Q -- 1K0199867

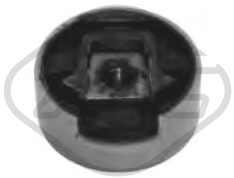

04860
silentbloc [supérieur] 1.2 TSI-1.4-1.6-1.6 TDI-1.9 TDI-1.9 TDI 4x4-2.0-2.0 SDI-2.0 TDI-2.0 TDI 16V-2.0 TDI 16V 4x4-2.0 TDI 4x4

oe: 1K0199868P -- 1K0199868

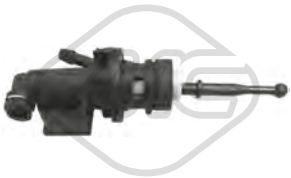

05939
cylindre émetteur 1.4-1.6-1.9 TDI-1.9 TDI 4x4-2.0-2.0 SDI-2.0 TDI

oe: 1K0721388L -- 1K0721388F



06122
cylindre récepteur 1.4-1.6-1.9 TDI-1.9 TDI 4x4-2.0-2.0 SDI-2.0 TDI

oe: 1K0721261K -- 1K0721261H



06123
cylindre récepteur 1.2 TSI-1.4-1.6-1.6 TDI-1.9 TDI-1.9 TDI 4x4-2.0 SDI-2.0

oe: 6QE721261 -- 6Q0721261F



06124
cylindre émetteur 1.4-1.6-1.9 TDI-1.9 TDI 4x4-2.0-2.0 SDI-2.0 TDI

oe: 1K0721388L -- 1K0721388F



02643
support echappement 1.2 TSI-1.4-1.6-1.6 TDI-1.9 TDI-1.9 TDI 4x4-2.0 SDI-2.0 TDI-2.0 TDI 16V-2.0 TDI 16V 4x4-2.0 TDI 4x4

oe: 8D0253147E



02766
support echappement

oe: 823253147A -- 4A0253147A



04098
support echappement [arrière] 1.4-1.6-2.0 SDI

oe: 4B0253144H -- 8E0253144M

© INDUSTRIAL METALCAUCHO, S.L.U.



04869
support echappement [essieu arrière]

oe: 1K0253144AH



41012
support d'échappement 1.4-1.6-2.0 SDI

oe: 4B0253144H -- 8E0253144M



03738
interrupteur feux de frein

oe: 1C0945511A -- 1J0945511D



02059
pompe lave-glaces 1.2 TSI-1.4-1.6-1.6 TDI-1.9 TDI-1.9 TDI 4x4-2.0-2.0 SDI-2.0 TDI-2.0 TDI 16V-2.0 TDI 16V 4x4-2.0 TDI 4x4

oe: 1T0955651A -- 1K6955651



02062
pompe lave-glaces 1.2 TSI-1.4-1.6-1.6 TDI-1.9 TDI-1.9 TDI 4x4-2.0-2.0 SDI-2.0 TDI-2.0 TDI 16V-2.0 TDI 16V 4x4-2.0 TDI 4x4

oe: 1T0955651 -- 1K5955651



02075
pompe à eau phares 1.4-1.6-1.9 TDI-1.9 TDI 4x4-2.0-2.0 SDI-2.0 TDI

oe: 535955681 -- 431955679A



68065 L: 400 mm
bras + balai essuie-glace [arrière] 1.2 TSI-1.4-1.6-1.6 TDI-1.9 TDI-1.9 TDI 4x4-2.0-2.0 SDI-2.0 TDI-2.0 TDI 16V-2.0 TDI 16V 4x4-2.0 TDI 4x4

oe: 7E0955425 -- 7E0955707A



68500
capteur niveau lave-glace 1.2 TSI-1.4-1.6-1.6 TDI-1.9 TDI-1.9 TDI 4x4-2.0-2.0 SDI-2.0 TDI-2.0 TDI 16V-2.0 TDI 16V 4x4-2.0 TDI 4x4

oe: 7M0919376



50109 L: 66 mm
capteur ABS Capteur actif 1.2 TSI-1.4-1.6-1.6 TDI-1.9 TDI-1.9 TDI 4x4-2.0-2.0 SDI-2.0 TDI-2.0 TDI 16V-2.0 TDI 16V 4x4-2.0 TDI 4x4

oe: WHT003857 -- 7H0927803



50110 L: 66 mm
capteur ABS Capteur actif 1.2 TSI-1.4-1.6-1.6 TDI-1.9 TDI-1.9 TDI 4x4-2.0-2.0 SDI-2.0 TDI-2.0 TDI 16V-2.0 TDI 16V 4x4-2.0 TDI 4x4

oe: WHT003856 -- 7H0927804



50125
capteur ABS Capteur actif 1.2 TSI-1.4-1.6-1.6 TDI-1.9 TDI-2.0-2.0 SDI-2.0 TDI-2.0 TDI 16V

oe: WHT003864 -- 2K0927807



03265
couvercle thermostat 1.2 TSI-1.4 TSI

oe: 04E121121A



03677 Pression [bar]: 1.5
bouchon vase d'expansion 1.2 TSI-1.4 TGI-1.4 TSI

oe: 3B0121321



03817
vase d'expansion 1.2 TSI-1.4 TGI-1.4 TSI-1.6 TDI-2.0 TDI-2.0 TDI 4x4

oe: 1K0121407A



06325
carter d'huile 2.0 TDI-2.0 TDI 4x4

oe: 03G103603AD -- 03G103603AB

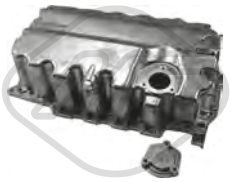

06356
carter d'huile 2.0 TDI-2.0 TDI 4x4

oe: 04L103603



02916 Filetage: M14x150
bouchon carter d'huile 1.0 TSI-1.2 TSI-1.4 TGI-1.4 TSI-1.6-1.6 TDI-2.0 TDI-2.0 TDI 4x4

oe: N90813202 -- N90813201



04209 Filetage: M14 x 150
bouchon carter d'huile 1.0 TSI-1.2 TSI-1.4 TGI-1.4 TSI

oe: N0161552 -- N90288901

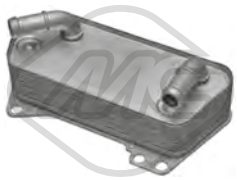

39009
radiateur d'huile 2.0 TDI-2.0 TDI 4x4

oe: 02E409061B



02621 L: 520 mm
jauge de niveau d'huile 1.6 TDI

oe: 03L115611H



92085
tuyauterie injection 2.0 TDI-2.0 TDI 4x4

oe: 03L130235N -- 03L130235N



04867
support moteur [gauche] 1.4 TGI-1.4 TSI-1.6 TDI-2.0 TDI-2.0 TDI 4x4

oe: 1K0199555N -- 1K0199555M



04868
support moteur [gauche] 2.0 TDI-2.0 TDI 4x4

oe: 3C0199555R -- 3C0199555AA



06917
support moteur [droite] 1.4 TGI-1.4 TSI

oe: 1K0199262L -- 1K0199262L



57733
support moteur [droite] 1.6 TDI

oe: 1K0199262CN -- 1K0199262CJ

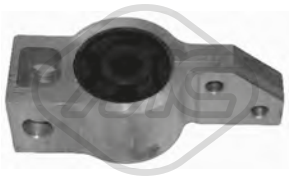

04863 Ø 79 mm
silentbloc triangle [essieu avant droit] 1.0 TSI-1.2 TSI-1.4 TGI-1.4 TSI-1.6-1.6 TDI-2.0 TDI-2.0 TDI 4x4

oe: 1K0199232G -- 1K0199232J



04864 Ø 12 mm Ø 28|48 mm
silentbloc triangle [avant des deux côtés de l'essieu avant] 1.0 TSI-1.2 TSI-1.4 TGI-1.4 TSI-1.6-1.6 TDI-2.0 TDI-2.0 TDI 4x4

oe: 1K0407182A -- 5Q0407182A



04874 L: 335 mm
biellette embout barre stabilisatrice [essieu avant] 1.0 TSI-1.2 TSI-1.4 TGI-1.4 TSI-1.6-1.6 TDI-2.0 TDI-2.0 TDI 4x4

oe: 1K0411315R -- 1K0411315K



04789 Ø 68 mm Ø 111 mm
roulement support amortisseur [essieu avant] 1.0 TSI-1.2 TSI-1.4 TGI-1.4 TSI-1.6 TDI-2.0 TDI-2.0 TDI 4x4

oe: 6N0412249C -- 6N0412249D

© INDUSTRIAL METALCAUCHO, S.L.U.

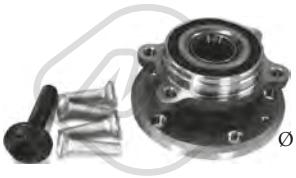

Ø 136 mm

90212 H: 84 mm

moyeu de roue [des deux côtés de l'essieu avant] 1.2 TSI-1.4 TGI-1.4 TSI-1.6 TDI-2.0 TDI-2.0 TDI 4x4

oe: 3C0498625 -- 5K0498621



Ø 136 mm

90221 H: 69,5 mm

moyeu de roue [des deux côtés du pont arrière] 1.2 TSI-1.4 TGI-1.4 TSI-1.6 TDI-2.0 TDI

oe: 3G0598611 -- 1T0598611B



Ø 28 - 97 mm

11023 kit **10023**

kit soufflet transmission [côté roue des deux côtés de l'essieu avant] 1.4 TGI-1.4 TSI-1.6 TDI-2.0 TDI-2.0 TDI 4x4

oe: 8K0407285A -- 4E0407285



Ø 28 - 67 mm

11026 kit **10026**

kit soufflet transmission [du côté boîte de vitesses des deux côtés du pont arrière des deux côtés de l'essieu avant] 1.4 TGI-1.4 TSI-1.6 TDI-2.0 TDI-2.0 TDI 4x4

oe: 7L0498201 -- 5N0498201



Ø 28,5 - 92.5 mm

11042 kit **10042**

kit soufflet transmission [côté roue des deux côtés de l'essieu avant] 2.0 TDI 4x4

oe: 7P0498203 -- 7E0498203



Ø 27.5 - 96.5 mm

11057 kit **10057**

kit soufflet transmission [côté roue des deux côtés de l'essieu avant] 1.4 TGI-1.4 TSI-1.6 TDI-2.0 TDI

oe: 1K0407285P -- 1K0498203C



04480 Ø 143 mm - 6 gorges

poulie vilebrequin avec amortisseur de vibrations 2.0 TDI-2.0 TDI 4x4

oe: 038105243E -- 03G105243C



04494 Ø 143 mm - 6 gorges

poulie vilebrequin avec amortisseur de vibrations 1.6 TDI-2.0 TDI-2.0 TDI 4x4

oe: 038105243M -- 038105243L



06285 Ø 66 mm

galet tendeur alternateur 1.6 TDI-2.0 TDI-2.0 TDI 4x4

oe: 3L109243F -- 3L109243C



06286 Ø 8,0 mm Ø 40,0 mm

galet tendeur alternateur 1.6 TDI-2.0 TDI 4x4-2.0 TDI

oe: 3L109244G -- 03L109244G



06287 Ø 8,0 mm Ø 28,0 mm

galet inverseur 1.6 TDI-2.0 TDI-2.0 TDI 4x4

oe: 58109244 -- 36109244K



06289 Ø 8,0 mm Ø 60,0|70,6 mm

galet tendeur alternateur 1.0 TSI-1.2 TSI-1.4 TGI-1.4 TSI

oe: 4E109479H -- 4E109479C



06290 Ø 50,0 mm

poulie de renvoi 1.0 TSI-1.2 TSI-1.4 TGI-1.4 TSI

oe: 4E109244E -- 4E109244D



06375 Ø 65,0 mm

galet tendeur alternateur 1.0 TSI-1.2 TSI-1.4 TGI-1.4 TSI-1.6

oe: 4E145299P -- 4E145299N

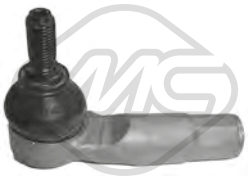

53169 L: 94 mm

rotule de direction [essieu avant gauche] 1.0 TSI-1.2 TSI-1.4 TGI-1.4 TSI-1.6 TDI-2.0 TDI-2.0 TDI 4x4

oe: 1K0423811K -- 1K0423811J

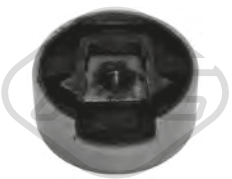

04860

silentbloc [supérieur] 1.0 TSI-1.2 TSI-1.4 TGI-1.4 TSI-1.6 TDI-2.0 TDI-2.0 TDI 4x4

oe: 1K0199868P -- 1K0199868



68500

capteur niveau lave-glace 1.4 TGI

oe: 7M0919376

© INDUSTRIAL METALCAUCHO, S.L.U.



02110 Ø 19,6 mm
joint torique 1.8 16V-1.8 G60-2.0 i-2.0 i 16V-2.9 VR6

oe: 62121119G -- N90316802



03084
tube d'eau métallique 2.0 i

oe: 037121065L -- 037121065K



03092
thermostat d'eau 87 °C 2.0 i 16V

oe: 044121113 -- 068121113B



03504
vase d'expansion 1.8 16V-1.8 G60-2.0 i-2.0 i 16V

oe: 191809101A -- 191809101F



03506 Ø 58 mm
bouchon vase d'expansion 1.8 16V-1.8 G60-2.0 i-2.0 i 16V-2.9 VR6

oe: 1H0121321B -- 1H0121321C



03517
bride liquide refroidissement [Montage latéral] 1.8 G60-2.0 i

oe: 037121145 -- 026121145E



03520
vase d'expansion 1.8 16V

oe: 171121407F -- 171121407



03522
bride liquide refroidissement 2.0 i

oe: 037121132G -- 037121133F



03535
bride liquide refroidissement [côté frontal] 1.8 G60

oe: 037121133B -- 037121132B



03536
couvercle thermostat 1.8 16V-1.8 G60-2.0 i-2.0 i 16V

oe: 055121121F

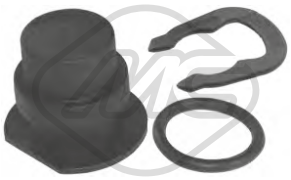

03540
capuchon bride liquide refroidissement 1.8 16V-1.8 G60-2.0 i-2.0 i 16V-2.9 VR6

oe: 357121140 -- 025121142



03583
bride liquide refroidissement 1.8 16V-2.0 i 16V

oe: 027121145B



03586
bride liquide refroidissement 1.8 16V-1.8 G60

oe: 028121145C -- 028121144M

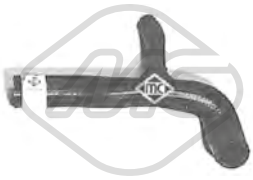

07920
durit de radiateur 1.8 16V-2.0 i-2.0 i 16V

oe: 027121053B



07993
durit de radiateur 1.8 16V-2.0 i-2.0 i 16V

oe: 068121063M -- 027121063



07994
durit de radiateur 1.8 16V-2.0 i 16V

oe: 037121058A



08384
durit 2.0 i

oe: 037122058B -- 037122058



08394
durit de radiateur 2.0 i

oe: 037121036 -- 037121053G

© INDUSTRIAL METALCAUCHO, S.L.U.



30289
thermostat 80 °C 2.9 VR6

oe: STC3338 -- STC2195



08395
durit chauffage 2.0 i

oe: 1H0819373C



08396 L: 420 mm
durit chauffage 2.0 i-2.0 i 16V

oe: 1H0819371



02780
joint d'étanchéité, collecteur d'échappement 1.8 G60-2.0 i

oe: 028129589B



03621
bouchon de remplissage d'huile 1.8 16V-1.8 G60-2.0 i-2.0 i 16V-2.9 VR6

oe: 077103485A -- 049103485A



02448 L: 72 mm
guide de jauge de niveau d'huile 1.8 16V-1.8 G60-2.0 i-2.0 i 16V-2.9 VR6

oe: 053103663 -- 050103663



05958
carter d'huile 1.8 16V-1.8 G60-2.0 i-2.0 i 16V

oe: 51103601



50290 Nombre de connexions: 2
capteur température liquide refroidissement 1.8 G60-2.9 VR6

oe: 25906041A -- 025906041A



04209 Filetage: M14 x 150
bouchon carter d'huile 1.8 16V-1.8 G60-2.0 i-2.0 i 16V-2.9 VR6

oe: N0161552 -- N90288901



06328 L: 190 mm
radiateur d'huile 1.8 16V-1.8 G60-2.0 i-2.0 i 16V-2.9 VR6

oe: 096409061E -- 096409061

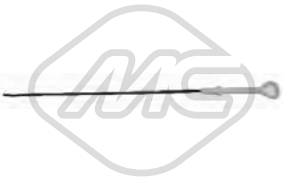

04760 L: 555 mm
jauge de niveau d'huile 1.8 16V-1.8 G60-2.0 i

oe: 027115611C



03708
bouchon réservoir carburant 1.8 16V-1.8 G60-2.0 i-2.0 i 16V-2.9 VR6

oe: 8N0201553 -- 4A0201553A



00848
support moteur [avant] 1.8 16V-1.8 G60-2.0 i-2.0 i 16V

oe: 357199279B -- 191199279C



04127
support moteur [arrière droite] 1.8 16V-1.8 G60-2.0 i-2.0 i 16V

oe: 535199262 -- 191199262C

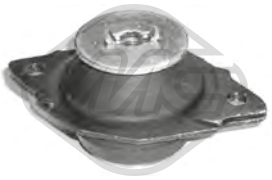

04366
support moteur [arrière gauche] 1.8 16V-1.8 G60-2.0 i-2.0 i 16V

oe: 357199381C -- 357199381A



00542 Ø 12 mm Ø 33 mm L: 54 mm
silentbloc triangle [essieu avant inférieur] 1.8 16V-1.8 G60-2.0 i-2.0 i 16V-2.9 VR6

oe: 191407182E -- 191407182



00917 Ø 18 mm
palier barre stabilisatrice [essieu avant] 1.8 16V-1.8 G60-2.0 i-2.0 i 16V-2.9 VR6

oe: 6N0411313 -- 191411314



00924 Ø 12 mm Ø 44,5 mm
silentbloc bras de suspension [essieu arrière] 1.8 16V-1.8 G60-2.0 i-2.0 i 16V-2.9 VR6

oe: 191501541

© INDUSTRIAL METALCAUCHO, S.L.U.

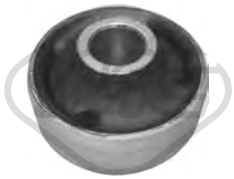

02660 Ø 17 mm Ø 27|60 mm
silentbloc triangle [essieu avant inférieur] 1.8 16V-1.8 G60-2.0 i-2.0 i 16V

oe: 191407181E -- 191407181D



02856 Ø 12 mm Ø 56 mm L: 90 mm
silentbloc bras de suspension [essieu arrière] 1.8 16V-1.8 G60-2.0 i-2.0 i 16V-2.9 VR6

oe: 1H0501541A -- 1H0501541



04336 L: 51 mm
biellette embout barre stabilisatrice [essieu avant] 2.9 VR6

oe: 535411315



52036 Ø 19 mm
bras de suspension [essieu avant droit] 1.8 16V-1.8 G60-2.0 i 16V-2.9 VR6

oe: 191407153A -- 191407151B



52041 Ø 19 mm
bras de suspension [essieu avant gauche] 1.8 16V-1.8 G60-2.0 i 16V-2.9 VR6

oe: 191407153A -- 191407153



53003 Ø 19 mm
rotule de suspension [essieu avant] 1.8 16V-1.8 G60-2.0 i-2.0 i 16V-2.9 VR6

oe: 357407365 -- 357407365A

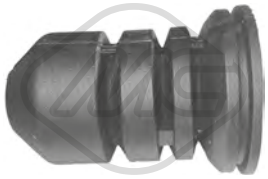

00712
butée amortisseur [essieu avant] 1.8 16V-1.8 G60-2.0 i-2.0 i 16V-2.9 VR6

oe: 357412303E -- 191412303A



02609
ecrou, bout d'essieu [avant] 1.8 16V-1.8 G60-2.0 i-2.0 i 16V-2.9 VR6

oe: 321498103D -- 191498103CX



02811
butée amortisseur [essieu arrière] 1.8 16V-1.8 G60-2.0 i-2.0 i 16V-2.9 VR6

oe: 191512131B



02812 Ø 14,2 mm Ø 97 mm
support amortisseur [essieu avant] 2.0 i 16V-2.9 VR6

oe: 7M0412331 -- 357412331A



04128 Ø 14,5 mm
roulement support amortisseur [essieu avant] 2.9 VR6

oe: 357412249A -- 357412249



04254
butée amortisseur [essieu avant] 2.0 i-2.0 i 16V-2.9 VR6

oe: 357412303F



04320
jeu supports amortisseur [essieu arrière] 1.8 16V-1.8 G60-2.0 i-2.0 i 16V-2.9 VR6

oe: 191512335

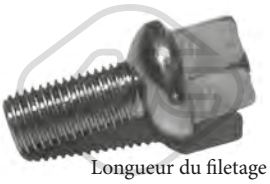

Longueur du filetage [mm]: 24
Filetage [mm]:: M12 X 1.5
00792
ecrou de roue 1.8 16V-1.8 G60-2.0 i-2.0 i 16V

oe: 3A0601139



Ø 117 mm
Nombre de dents: 22
90002 H: 77 mm
moyeu de roue [essieu avant] 1.8 16V-1.8 G60-2.0 i-2.0 i 16V-2.9 VR6

oe: 357407615E -- 357407615



Ø 126.5 mm
Nombre de dents: 36
90048 H: 74 mm
moyeu de roue [essieu avant] 2.9 VR6

oe: 1H0407613A -- 1H0407613B



Ø 120.5 mm
Nombre de dents: 22
90074 H: 74 mm
moyeu de roue [essieu avant] 1.8 16V-1.8 G60-2.0 i-2.0 i 16V

oe: 357407615A



90541 H: 110.5 mm
moyeu de roue fusée [essieu arrière droit] 1.8 16V-1.8 G60-2.0 i-2.0 i 16V-2.9 VR6

oe: 333501118 -- 333501112

© INDUSTRIAL METALCAUCHO, S.L.U.



90542 H: 139 mm
moyeu de roue fusée [essieu arrière gauche] 1.8 16V-1.8 G60-2.0 i-2.0 i 16V-2.9 VR6

oe: 333501117 -- 333501111



08377
tuyau à dépression, système de freinage 2.9 VR6

oe: 321611939E



74002
kit de roulements de roue [essieu arrière] 1.8 16V-1.8 G60-2.0 i-2.0 i 16V-2.9 VR6

oe: 311405625N -- 311405645B



74006 Ø 72 mm
kit de roulements de roue [essieu arrière] 1.8 16V-1.8 G60-2.0 i-2.0 i 16V

oe: 331598625A -- 357498625C



74062 Ø 72 mm
kit de roulements de roue [essieu avant] 2.9 VR6

oe: 1H0498625 -- 357498625A



96111 L: 195 mm
flexible de frein [essieu arrière] 1.8 16V-1.8 G60-2.0 i-2.0 i 16V-2.9 VR6

oe: 171611775A



96124 L: 485 mm
flexible de frein [des deux côtés de l'essieu avant] 1.8 16V-1.8 G60-2.0 i-2.0 i 16V-2.9 VR6

oe: 1H0611701



96126 L: 155 mm
flexible de frein [des deux côtés du pont arrière] 2.9 VR6

oe: 1H0611775



96175 L: 190 mm
flexible de frein [des deux côtés du pont arrière] 1.8 16V-1.8 G60-2.0 i-2.0 i 16V-2.9 VR6

oe: 893611775A -- 481611775



96192 L: 370 mm
flexible de frein [des deux côtés de l'essieu avant] 1.8 16V-1.8 G60-2.0 i-2.0 i 16V-2.9 VR6

oe: 701611701 -- 7D0611701C



Ø 21 - 100 mm
01192 kit
kit soufflet transmission [du côté boîte de vitesses des deux côtés du pont arrière des deux côtés de l'essieu avant] 1.8 G60-2.0 i-2.0 i 16V

oe: 191498201B



Ø 26 - 87 mm
01297 kit **00297**
kit soufflet transmission [côté roue des deux côtés de l'essieu avant] 2.0 i

oe: 6Q0498203A -- 2303398NK01



Ø 22 - 82 mm
01575 kit **00575**
kit soufflet transmission [côté roue des deux côtés de l'essieu avant] 1.8 G60-2.0 i 16V

oe: 443498203C -- 443407285A



Ø 20 - 76 mm
01770 kit **00770**
kit soufflet transmission [côté roue] 1.8 G60-2.0 i 16V

oe:



Ø 18 - 100 mm
11028 kit **10028**
kit soufflet transmission [du côté boîte de vitesses des deux côtés de l'essieu avant] 1.8 16V-1.8 G60-2.9 VR6

oe: 357498201 -- 1J0498201



Ø 25 - 86 mm
11146 kit **10146**
kit soufflet transmission [côté roue des deux côtés de l'essieu avant] 1.8 16V-1.8 G60-2.0 i-2.0 i 16V

oe: 1H0498203

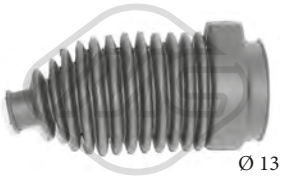

Ø 13 - 45 mm
01100 kit **00100**
kit soufflet crémaillère direction 2.9 VR6

oe: 357422831B



Ø 10 - 42 mm
01765 kit **00765**
kit soufflet crémaillère direction 1.8 16V-1.8 G60-2.0 i-2.0 i 16V

oe: 1H0422831 -- 175422831

© INDUSTRIAL METALCAUCHO, S.L.U.

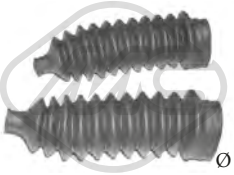

01765C kit Ø 10 - 42 mm
kit soufflet crémaillère direction 1.8 16V-1.8 G60-2.0 i-2.0 i 16V

oe: 1H0422831 -- 175422831



04324
soufflet amortisseur [avant] 1.8 16V-1.8 G60-2.0 i-2.0 i 16V-2.9 VR6

oe: 1J0412303 -- 357413175A



04756 Ø 8 mm Ø 90 mm
galet guide alternateur 1.8 G60

oe: 037145278A -- 037145276



04768 Ø 8 mm Ø 78 mm
galet guide alternateur 2.0 i

oe: 028145278A -- 028145278E

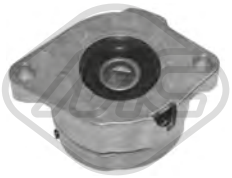

04909 Ø 72 mm L: 103 mm
galet tendeur alternateur 1.8 16V-2.0 i-2.0 i 16V

oe: 037903315C



03681
protecteur courroie [supérieur] 1.8 G60

oe: 026109173A



03687
protecteur courroie [inférieur] 1.8 G60

oe: 026109175A



53026 L: 75 mm
rotule de direction [essieu avant droit] 1.8 16V-1.8 G60-2.0 i-2.0 i 16V-2.9 VR6

oe: 3A0422812 -- 191419812



53032 L: 75 mm
rotule de direction [essieu avant gauche] 1.8 16V-1.8 G60-2.0 i-2.0 i 16V-2.9 VR6

oe: 191419811 -- 3A0422811A



00864
revêtement de pédale 1.8 16V-1.8 G60-2.0 i-2.0 i 16V-2.9 VR6

oe: 321721173



00497
support echappement [avant] 2.0 i

oe: 8A0253147A -- 803253147

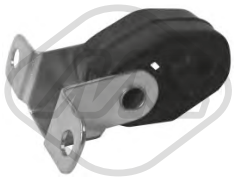

02423
support echappement [arrière] 1.8 16V-1.8 G60-2.0 i-2.0 i 16V-2.9 VR6

oe: 1H0253674D



04124
support echappement [avant] 1.8 16V-1.8 G60-2.0 i-2.0 i 16V

oe: 1H0253147D



03739
interrupteur feux de frein 1.8 16V-1.8 G60-2.0 i-2.0 i 16V-2.9 VR6

oe: 191945515B -- 191945515



02055
pompe lave-glaces 1.8 16V-1.8 G60-2.0 i-2.0 i 16V-2.9 VR6

oe: 861998151B -- 437955651



02059
pompe lave-glaces 1.8 16V-1.8 G60-2.0 i-2.0 i 16V-2.9 VR6

oe: 1T0955651A -- 1K6955651



02075
pompe à eau phares 1.8 16V-1.8 G60-2.0 i-2.0 i 16V-2.9 VR6

oe: 535955681 -- 431955679A



50097 L: 70 mm
capteur ABS Capteur passif [essieu avant gauche] 1.8 16V-1.8 G60-2.0 i-2.0 i 16V-2.9 VR6

oe: 1J0927803 -- 1H0927807

© INDUSTRIAL METALCAUCHO, S.L.U.

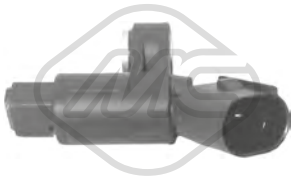

50098 L: 70 mm
capteur ABS Capteur passif [essieu avant droit] 1.8 16V-1.8 G60-2.0 i-2.0 i 16V-2.9 VR6

oe: 1J0927804 -- 1H0927808



50102 L: 1130 mm
capteur ABS Capteur passif [des deux côtés de l'essieu avant] 1.8 16V-1.8 G60

oe: 191927807A



50103 L: 1220 mm
capteur ABS Capteur passif [des deux côtés du pont arrière] 1.8 16V-1.8 G60-2.0 i-2.0 i 16V-2.9 VR6

oe: 357927807 -- 191927807D



50104 L: 1060 mm
capteur ABS Capteur passif [des deux côtés du pont arrière] 2.0 i-2.0 i 16V-2.9 VR6

oe: 1H0927807A



02110 Ø 19,6 mm
joint torique 2.0 TDI-2.5 TDI

oe: 62121119G -- N90316802



03677 Pression [bar]: 1.5
bouchon vase d'expansion 2.0 TDI-2.0 TDI 4x4-2.5 TDI

oe: 3B0121321



03990
vase d'expansion 2.0 TDI-2.0 TDI 4x4-2.5 TDI

oe: 2E0121407





03621
bouchon de remplissage d'huile CRAFTER 30-35 2.5 TDI

oe: 077103485A -- 049103485A



00857 Filetage: 14x150
bouchon carter d'huile 2.0 TDI-2.0 TDI 4x4-2.5 TDI

oe: 1119970330



02916 Filetage: M14x150
bouchon carter d'huile 2.0 TDI-2.0 TDI 4x4-2.5 TDI

oe: N90813202 -- N90813201

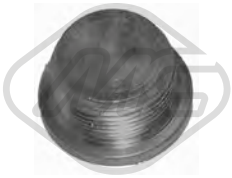

04888 Filetage: M26 x 1,5
bouchon carter d'huile CRAFTER 30-35

oe: 1309970032



05054 L: 13 mm
boulon de fermeture CRAFTER 30-35

oe: 2109970132 -- 1159970032



05374
radiateur d'huile 2.5 TDI

oe: 038117070A -- 068117021B



05380
radiateur d'huile 2.5 TDI

oe: 038117070A -- 028117021L



06339 L: 120 mm
radiateur d'huile CRAFTER 30-35 2.0 TDI-2.0 TDI 4x4

oe: 03L117021B -- 03L117021C



Type de fonctionnement: électrique

93073
vanne EGR 2.0 TDI-2.0 TDI 4x4

oe: 1J0906283C -- 1K0906283A



50300
capteur échappement 2.0 TDI-2.5 TDI

oe: 8E0131552S -- 8E0131552P



92085
tuyauterie injection 2.0 TDI-2.0 TDI 4x4

oe: 03L130235N -- 03L130235N

© INDUSTRIAL METALCAUCHO, S.L.U.

CIRCUIT TURBO COMPRESSEUR

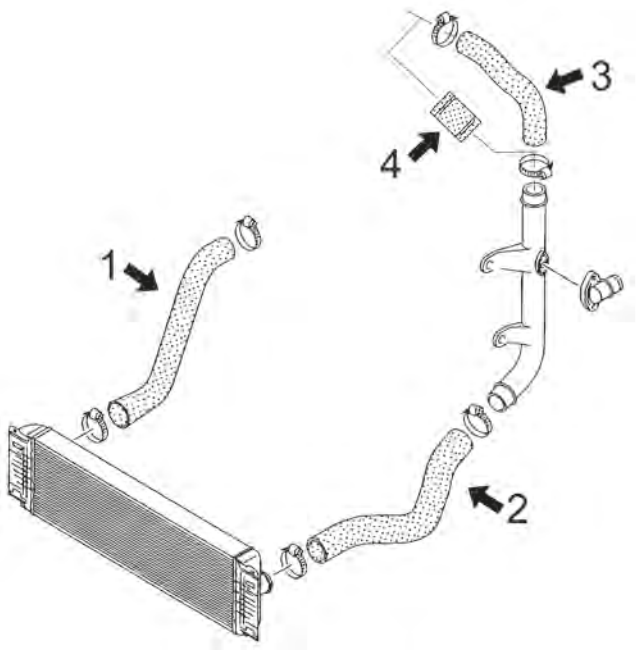

moteurs 2.0TDi depuis '11 et 2.5TDi hasta'11

1	09763	durit droite intercooler de '11 (163-142CH)
	09764	durit droite intercooler jusqu'à '11 (88-109-136-163CH)
2	09762	durit gauche intercooler de '11 (109-136-142-163CH)
	09766	durit gauche intercooler jusqu'à '11 (88-109-136-163CH)
3	09765	durit collecteur -'11 (88-109-136-163CV)
4	09721	durit collecteur '11- (109-136-142-163CV)

C121M5528M5529M5530TURBOP1 VW CRAFTER 04/2006 -



09721
durit turbo 2.0 TDI-2.0 TDI 4x4

oe: 2E0145834B



09762
durit turbor [gauche] 2.0 TDI-2.0 TDI 4x4

oe: 2E0145828B

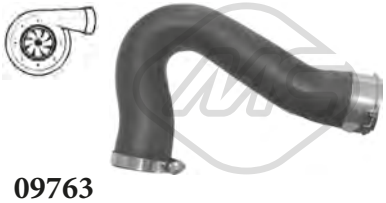

09763
durit turbor [droite] 2.0 TDI-2.0 TDI 4x4

oe: 2E0145856E -- 2E0145856F



09764
durit turbor [droite] 2.5 TDI

oe: 2E0145856 -- 2E0145856A



09765
durit turbo 2.5 TDI

oe: 2E0145834



09766
durit turbor [gauche] 2.5 TDI

oe: 2E0145828

SUSPENSION AVANT & SUPPORTS DE MOTEUR

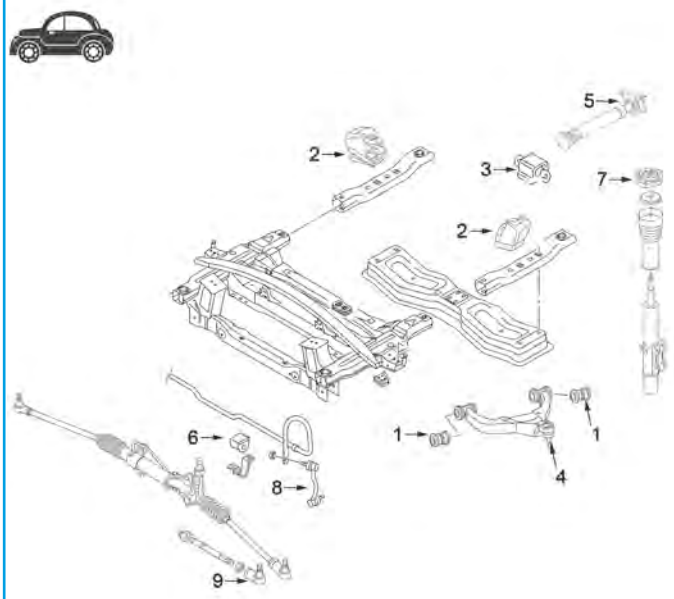

1	06101	silentbloc triangle AV
2	06095	support moteur à droite e à gauche
3	06091	support BV 3Tn/3,5Tn
4	53047	rotule de suspension
5	06097	support arbre transmission
6	06094	palier de barre stabilisatrice Ø 23mm
7	05997	support amortisseur AV
8	06102	biellette embout barre stabilisatrice
	06103	biellette puntal à droite barre stabilisatrice
9	53112	rotule de direction G et D

C121M5528M5529M5530SOPDP1 VW CRAFTER 04/2006 -

SUSPENSION ARRIERE

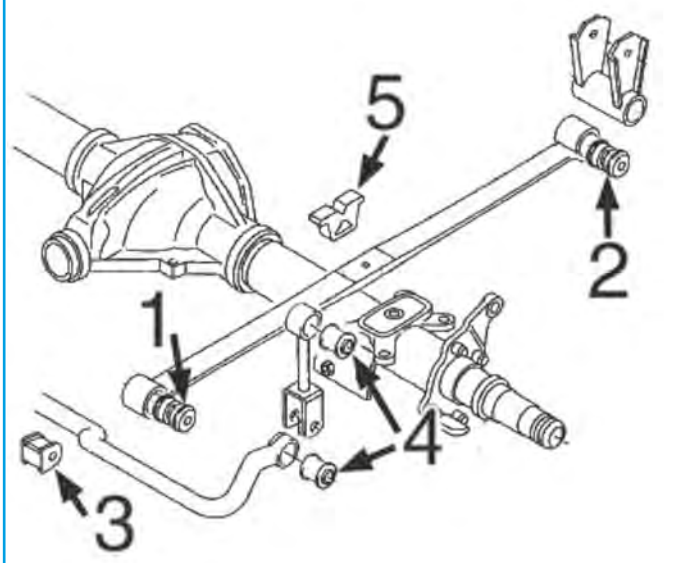

3	06107	palier de barre stabilisatrice
4	06074	silentbloc biellette punta barre stabilisatrice arrière

C121M5528M5529M5530SOPTP1 VW CRAFTER 04/2006 -



06095 L: 122 mm
support moteur [côté conducteur + passager av.] 2.0 TDI-2.0 TDI 4x4-2.5 TDI

oe: 2E0199379J -- 2E0199379K



05412 Ø 21|22 mm
palier barre stabilisatrice [des deux côtés de l'essieu avant] CRAFTER 30-35 2.0 TDI-2.0 TDI 4x4

oe: 7H0411313



06074 Ø 12 mm Ø 27 mm
silentbloc [intérieur] 2.0 TDI-2.0 TDI 4x4-2.5 TDI

oe: 2D0511413

© INDUSTRIAL METALCAUCHO, S.L.U.



06093 Ø 14 mm Ø 44|57 mm
silentbloc triangle [essieu avant] 2.0 TDI-2.0 TDI 4x4-2.5 TDI

oe: 2D0407140



06094 Ø 23 mm
palier barre stabilisatrice [essieu avant] 2.0 TDI-2.0 TDI 4x4-2.5 TDI

oe: 2E0411041F -- 2E0407473E



06101 Ø 14,2 mm
silentbloc bras de suspension [essieu avant] 2.0 TDI-2.0 TDI 4x4-2.5 TDI

oe: 2E0407523A -- 2E0407523



06102 Ø 10 mm L: 138,15 mm
biellette barre stabilisatrice [essieu avant gauche] 2.0 TDI-2.0 TDI 4x4-2.5 TDI

oe: 2E0411317C



06103 Ø 10 mm L: 138,15 mm
biellette barre stabilisatrice [essieu avant droit] 2.0 TDI-2.0 TDI 4x4-2.5 TDI

oe: 2E0411318C



06107 Ø 27 mm
palier barre stabilisatrice [essieu arrière] CRAFTER 30-50 2.5 TDI

oe: 2D0511413B



53047 Ø 45,2 mm
rotule de suspension [essieu avant] 2.0 TDI-2.0 TDI 4x4-2.5 TDI

oe: 2E0407187



05997 Ø 16,5 mm Ø 71 mm L: 133 mm
support amortisseur [essieu avant] 2.0 TDI-2.0 TDI 4x4-2.5 TDI

oe: 2E0407181D -- 2E0407181C



06099 Ø 16 mm Ø 50 mm L: 80 mm
silentbloc [avant] CRAFTER 30-50 2.5 TDI

oe: 2D0511171A

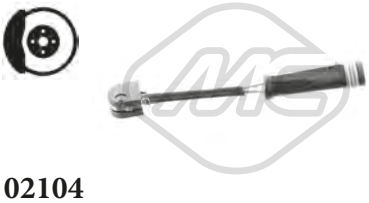

02104 L: 85 mm
capteur usure plaquettes [des deux côtés du pont arrière] CRAFTER 30-50 2.0 TDI-2.0 TDI 4x4

oe: 2E0906206B

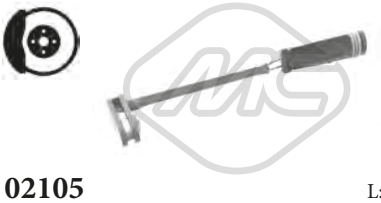

02105 L: 103 mm
capteur usure plaquettes [des deux côtés de l'essieu avant] 2.0 TDI-2.0 TDI 4x4-2.5 TDI

oe: 2E0906206C

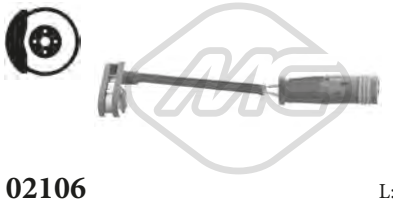

02106 L: 96 mm
capteur usure plaquettes [des deux côtés du pont arrière] 2.5 TDI

oe: 2E0906206G

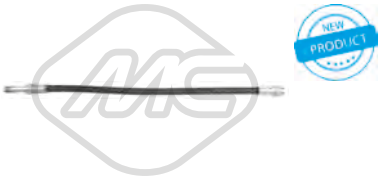

96491 L: 435 mm
flexible de frein [des deux côtés de l'essieu avant] 2.5 TDI

oe: 9014280835



Ø 15 - 60 mm
00138
soufflet crémaillère direction [côté conducteur + passager av.] CRAFTER 30-35

oe: 32106782252 -- 32106765079

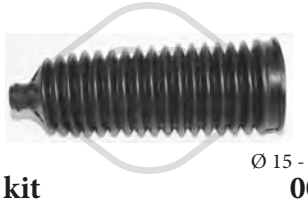

Ø 15 - 60 mm
01138 kit **00138**
kit soufflet crémaillère direction [gauche] CRAFTER 30-35

oe: 32106782252 -- 32106765079

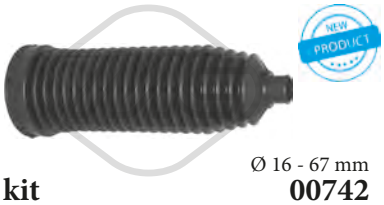

Ø 16 - 67 mm
01742 kit **00742**
kit soufflet crémaillère direction [des deux côtés de l'essieu avant] 2.0 TDI-2.0 TDI 4x4-2.5 TDI

oe: 2E0713115



06097 Ø 47 mm Ø 73 mm L: 222 mm
support transmission 2.0 TDI-2.0 TDI 4x4-2.5 TDI

oe: 2E0598351B

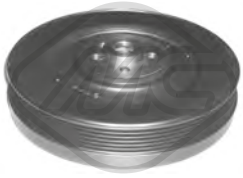

04176 Ø 195 mm - 6 gorges
poulie vilebrequin avec amortisseur de vibrations 2.5 TDI

oe: 074105251AC

© INDUSTRIAL METALCAUCHO, S.L.U.



14176 Ø 195 mm - 6 gorges
kit poulie vilebrequin avec amortisseur de vibrations 2.5 TDI

oe: 074105251AC



04919 Ø 17 mm Ø 49.7 mm - 6 gorges
poulie alternateur 2.0 TDI

oe: 028903119AA -- 028903119P



05424 Ø 70|70,0 mm
galet tendeur alternateur 2.0 TDI-2.0 TDI 4x4

oe: 038903315T -- 038903315AN



06285 Ø 66 mm
galet tendeur alternateur 2.0 TDI-2.0 TDI 4x4

oe: 3L109243F -- 3L109243C



06286 Ø 8,0 mm Ø 40,0 mm
galet tendeur alternateur 2.0 TDI-2.0 TDI 4x4

oe: 3L109244G -- 03L109244G



06287 Ø 8,0 mm Ø 28,0 mm
galet inverseur 2.0 TDI-2.0 TDI 4x4-2.5 TDI

oe: 58109244 -- 36109244K



53112 L: 90 mm
rotule de direction [des deux côtés de l'essieu avant] 2.0 TDI-2.0 TDI 4x4-2.5 TDI

oe: 2E0498104A -- 2E0498104



06091 L: 130 mm
support boîte [arrière] 2.0 TDI-2.0 TDI 4x4-2.5 TDI

oe: 2E0199379



02422
support echappement [gauche] CRAFTER 30-35

oe: 2024920644 -- 2024920344

© INDUSTRIAL METALCAUCHO, S.L.U.



02110 Ø 19,6 mm
joint torique 1.4 TSI-1.6 FSI-2.0 FSI-2.0 TDI-2.0 TDI 16V-2.0 TFSI-2.0 TSI-3.2 V6-3.6 V6

oe: 62121119G -- N90316802



03239
couvercle thermostat 2.0 TDI

oe: 03G121132B



03257
couvercle thermostat [Thermostat] 1.6 FSI

oe: 03C121121C -- 03C121121B



03261 Ø 32 mm
couvercle thermostat [Thermostat] 1.4 TSI

oe: 03C121121D -- 03C121121E



03263
bride liquide refroidissement 83|87 °C 1.4 TSI-1.6 FSI

oe: 03C121026M -- 03C121065D



03518
thermostat 87 °C 2.0 TFSI

oe: 06F121111F



03557
bride de liquide refroidissement 2.0 TFSI-2.0 TSI

oe: 06J121132D -- 06J121132G



03677 Pression [bar]: 1.5
bouchon vase d'expansion 1.4 TSI-1.6 FSI-2.0 FSI-2.0 TDI-2.0 TDI 16V-2.0 TFSI-2.0 TSI-3.2 V6-3.6 V6

oe: 3B0121321



03745
couvercle thermostat 105 °C 1.6 FSI-2.0 TDI

oe: 06A121114



03817
vase d'expansion 1.4 TSI-1.6 FSI-2.0 FSI-2.0 TDI-2.0 TDI 16V-2.0 TFSI-2.0 TSI-3.2 V6-3.6 V6

oe: 1K0121407A



03908
tube 1.4 TSI-1.6 FSI

oe: 03C121065B -- 03C121065A

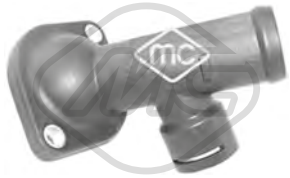

03917
bride liquide refroidissement [gauche] 2.0 TDI

oe: 03L121121A -- 03G121121D



09524
durit de radiateur [inférieur] 1.6 FSI

oe: 1K0121156BK



30238
couvercle thermostat 75 °C 2.0 TFSI

oe: 1K0121113A



30289
thermostat 80 °C 3.2 V6

oe: STC3338 -- STC2195



97709
durit de radiateur 2.0 FSI

oe: 1K0122157CJ



35048
durit recyclage 2.0 TFSI

oe: 06F103221E



35049
durit recyclage 2.0 TFSI

oe: 06F103221H -- 6F103221H

© INDUSTRIAL METALCAUCHO, S.L.U.



35050
durit recyclage 2.0 TFSI

oe: 06F103235



35109
séparateur d'huile 1.6 FSI

oe: 03C103464 -- 03C103464A



35118
kit séparateur d'huile 2.0 TFSI

oe: 06F129101N -- 06F129101L



43006
vanne de retention 1.4 TSI

oe: 3C103175G -- 03C103175G



03841 Ø 84.5 mm
couvercle filtre huile 2.0 TDI

oe: 045115433B -- 045115433E



05970
carter d'huile 1.6 FSI

oe: 03C103603S -- 03C103603T



06301
carter d'huile 2.0 TFSI-2.0 TSI

oe: 06J103600E -- 06F103601M



02916 Filetage: M14x150
bouchon carter d'huile 1.4 TSI-1.6 FSI-2.0 FSI-2.0 TDI-2.0 TDI 16V-2.0 TFSI-3.2 V6-3.6 V6

oe: N90813202 -- N90813201



05376 L: 94 mm
radiateur d'huile 3.6 V6

oe: 028117021E -- 028117021C



05377 L: 167 mm
radiateur d'huile 2.0 FSI-2.0 TFSI

oe: 06D117021C

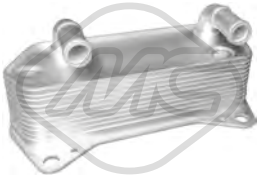

06329 L: 190 mm
radiateur d'huile 2.0 TFSI-2.0 TSI-3.2 V6-3.6 V6

oe: 02E409061B



06330 L: 140 mm
radiateur d'huile 2.0 TFSI-2.0 TSI

oe: 06J117021P -- 06J117021D



06339 L: 120 mm
radiateur d'huile 2.0 TDI-2.0 TDI 16V

oe: 03L117021B -- 03L117021C

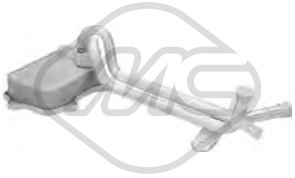

06341 L: 128 mm
radiateur d'huile 1.4 TSI-1.6 FSI

oe: 03C117021J



39009
radiateur d'huile 2.0 TDI-2.0 TDI 16V-2.0 TFSI-2.0 TSI-3.2 V6-3.6 V6

oe: 02E409061B



39531
séparateur d'huile [Culasse de cylindre] 2.0 TFSI-2.0 TSI

oe: 6H103464L -- 06H103464L

03253 L: 520 mm
jauge de niveau d'huile 1.6 FSI

oe: 03C115611AA -- 03C115611AC



03834
durit recyclage 2.0 TDI

oe: 03G103493D

© INDUSTRIAL METALCAUCHO, S.L.U.

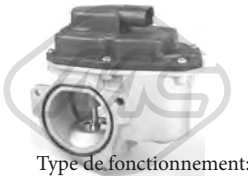

Type de fonctionnement: électrique

93056 Nombre de connexions: 5

vanne EGR avec joint d'étanchéite 2.0 TDI-2.0 TDI 16V

oe: 03G131501P -- 03L131501G



Type de fonctionnement: électrique

93073

vanne EGR 2.0 TDI-2.0 TDI 16V

oe: 1J0906283C -- 1K0906283A



Type de fonctionnement: électrique

93077

vanne EGR avec joints 1.6 FSI

oe: 03C131503B



Type de fonctionnement: électrique

93080 Nombre de connexions: 5

vanne EGR sans joint d'étanchéite 2.0 FSI

oe: 06F131503A -- 06F131503B



Type de fonctionnement: électrique

93090

vanne EGR sans joint d'étanchéite 2.0 TDI

oe: 03G131501D -- 03G131502B

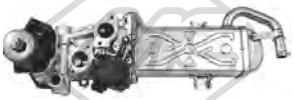

Type de fonctionnement: électrique

93097 Nombre de connexions: 5

vanne EGR sans joint d'étanchéite 2.0 TDI 16V

oe: 03L131512CB -- 03L131512Q



93098 L: 160 mm

radiateur, réaspiration des gaz d'échappement 2.0 TDI 16V

oe: 03L131512N -- 03L131512M



33023

durit essence 2.0 TDI 16V

oe: 03L130235F5F -- 03L130235K



33025

tube flexible carburant 2.0 TDI 16V

oe: 03L130235SS

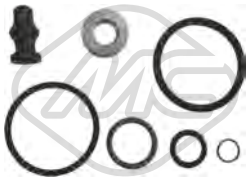

43005

kit support amortisseur 2.0 TDI

oe: 038198051A -- 038103385A



50300

capteur échappement 2.0 TDI-2.0 TDI 16V

oe: 8E0131552S -- 8E0131552P



92085

tuyauterie injection 2.0 TDI-2.0 TDI 16V

oe: 03L130235N -- 03L130235N

© INDUSTRIAL METALCAUCHO, S.L.U.

CIRCUIT TURBO COMPRESSEUR

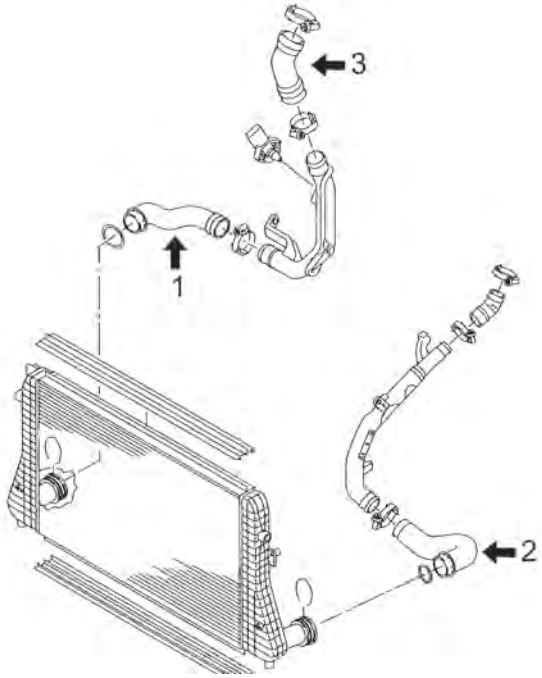

moteurs 2.0TDi 136CV (CFFA) et 140CV (CBAB, CFFB)

1	09690	durit flexible droite intercooler 140CH
	09693	durit flexible de intercooler à tube rigide 136-140CH
2	09689	durit flexible droite intercooler 140CH (CBAB)
	09737	durit turbo 136CV-140CV (CFFB)
3	09730	durit flexible de tube rigide à turbo 140CH
	09732	durit flexible de tube rigide à turbo 136-140CH

C121M5457TURBOP1 VW EOS 03/2006 -

CIRCUIT TURBO COMPRESSEUR

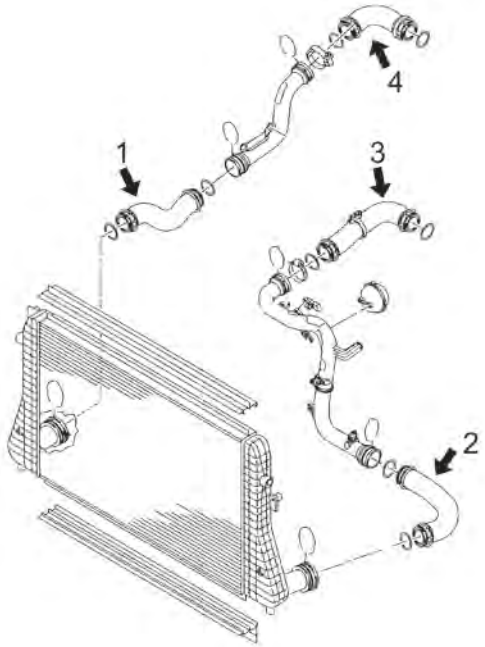

moteurs 1.4TSi 140CV (CAVD) et 2.0TDi - 2.0TFSi 140CV (BMM) et 200CV (BWA, BPY, CAWB, CBFA, CCTA)

1	09779	durit flexible droite intercooler 2.0TFSi 200-210CH
2	09733	durit turbo 1.4TSi 160CV
	09753	durit turbo 2.0TFSi 200CV
	09760	durit turbo 2.0TDi 140CV
3	09692	durit flexible de tube rigide à collecteur de aspiration 2.0TFSi 200CH
	09736	durit flexible de tube rigide à collecteur de aspiration 2.0TSi 210CH
4	09691	durit flexible de tube rigide à turbo 2.0TFSi 200CH
	09725	tube flexible de tube rigide à turbo 2.0TDi 140CH
	09758	tube flexible de tube rigide à tube turbo para 2.0TSi 200-210CH

C121M5457TURBOP2 VW EOS 03/2006 -



07906
durit admission air 2.0 TFSI-2.0 TSI

oe: 1K0145770N -- 1K0145770AH



09416
durit turbor σε σωλήνα σκληρό 2.0 TFSI

oe: 1K0145832E



09689
durit turbor σε σωλήνα σκληρό [droite] 2.0 TDI 16V

oe: 1K0145832N

© INDUSTRIAL METALCAUCHO, S.L.U.



09690
durit turbor σε σωλήνα σκληρό [à droite, inférieur] 2.0 TDI 16V

oe: 1K0145834T



09691
durit turbo 2.0 TFSI

oe: 1K0145828Q



09692
durit turbo 2.0 TFSI

oe: 1K0145838S



09693
durit turbor σε σωλήνα σκληρό [droite] 2.0 TDI-2.0 TDI 16V

oe: 1K0145834AP



09725
durit turbo [essieu arrière] 2.0 TDI

oe: 3C0145838D



09730
durit turbo 2.0 TDI 16V

oe: 5N0145838



09732
durit turbo 2.0 TDI-2.0 TDI 16V

oe: 1K0145838AH



09733
durit turbo [gauche] 1.4 TSI

oe: 1K0145832F



09736
durit turbo [gauche] 2.0 TSI

oe: 1K0145838AG

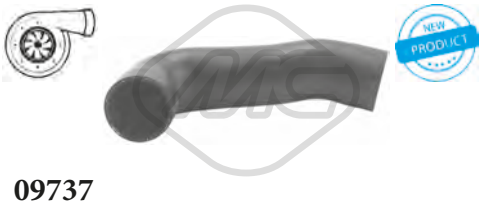

09737
durit turbo [côté conducteur + passager av.] 2.0 TDI-2.0 TDI 16V

oe: 1K0145832AC

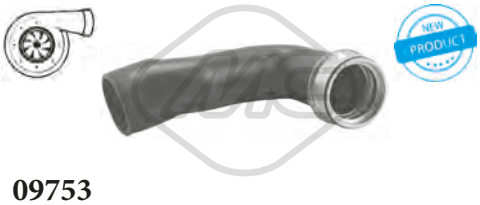

09753
durit turbor σε σωλήνα σκληρό [gauche] 2.0 TFSI

oe: 1K0145834N



09758
durit turbo 2.0 TFSI-2.0 TSI

oe: 1K0145828F



09760
durit turbor σε σωλήνα σκληρό [gauche] 2.0 TDI

oe: 3C0145832D

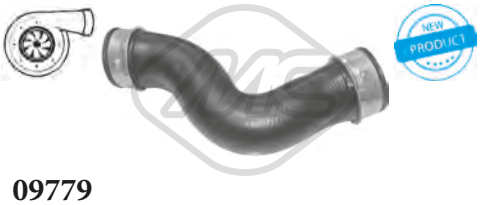

09779
durit turbor σε σωλήνα [droite] 2.0 TFSI-2.0 TSI

oe: 1K0145832J

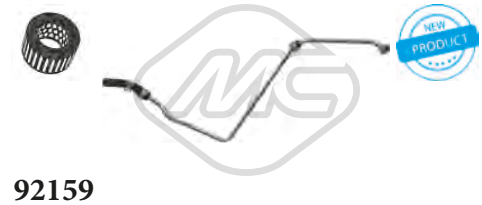

92159
conduite huile turbo 2.0 TDI

oe: 03G145771R



92160
conduite huile turbo 2.0 TDI 16V

oe: 03L145771B



00798
support moteur [arrière] 1.4 TSI

oe: 1K0199855N -- 1K0199855BD



04865
support moteur [droite] 1.4 TSI-2.0 FSI-2.0 TFSI-2.0 TSI

oe: 1K0199262M -- 1K0199262AM



04867
support moteur [gauche] 1.4 TSI-1.6 FSI-2.0 FSI

oe: 1K0199555N -- 1K0199555M



04868
support moteur [gauche] 2.0 TDI-2.0 TDI 16V

oe: 3C0199555R -- 3C0199555AA



04872
biellette support moteur ar [arrière] 1.4 TSI-1.6 FSI

oe: 3C0199855 -- 1K0199855K



04987
biellette support moteur ar [arrière] 2.0 FSI-2.0 TDI-2.0 TDI 16V-2.0 TFSI-2.0 TSI

oe: 1K0199855L -- 1K0199855AE

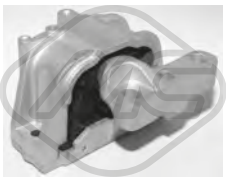

05413
support moteur [droite] 2.0 TDI

oe: 1K0199262BB -- 1K0199262AT



05927
support moteur [droite] 1.6 FSI

oe: 1K0199262K -- 1K0199262AK



06918
support moteur [droite] 1.4 TSI

oe: 1K0199262CG

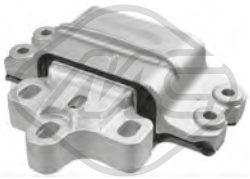

07173
support moteur [gauche] 2.0 TFSI-2.0 TSI

oe: 1K0199555S

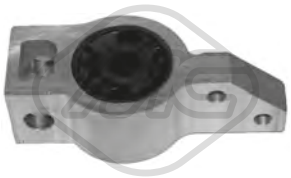

04862 Ø 20 mm
silentbloc triangle [essieu avant gauche] 1.6 FSI-2.0 FSI-2.0 TDI-2.0 TFSI-3.2 V6

oe: 1K0199231J -- 1K0199231P

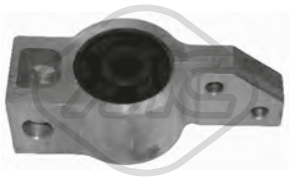

04863 Ø 79 mm
silentbloc triangle [essieu avant droit] 1.4 TSI-1.6 FSI-2.0 FSI-2.0 TDI-2.0 TDI 16V-2.0 TFSI-2.0 TSI-3.2 V6-3.6 V6

oe: 1K0199232G -- 1K0199232J



04864 Ø 12 mm Ø 28|48 mm
silentbloc triangle [avant des deux côtés de l'essieu avant] 1.4 TSI-1.6 FSI-2.0 FSI-2.0 TDI-2.0 TDI 16V-2.0 TFSI-2.0 TSI-3.2 V6-3.6 V6

oe: 1K0407182A -- 5Q0407182A



04874 L: 335 mm
biellette embout barre stabilisatrice [essieu avant] 1.4 TSI-1.6 FSI-2.0 FSI-2.0 TDI-2.0 TDI 16V-2.0 TFSI-2.0 TSI-3.2 V6-3.6 V6

oe: 1K0411315R -- 1K0411315K



04967 Ø 10 mm Ø 33.5 mm L: 95.5 mm
biellette barre stabilisatrice [droite] 1.4 TSI-1.6 FSI-2.0 FSI-2.0 TDI-2.0 TDI 16V-2.0 TFSI-2.0 TSI-3.2 V6-3.6 V6

oe: 1K0505465AA -- 1K0505465R



05356 Ø 20,5 mm
palier barre stabilisatrice [essieu arrière] 1.4 TSI-1.6 FSI-2.0 FSI-2.0 TDI-2.0 TDI 16V-2.0 TFSI-2.0 TSI-3.2 V6-3.6 V6

oe: 1K0511327AS -- 1K0511327AR



05359 Ø 12 mm Ø 37 mm
silentbloc [essieu arrière] 1.4 TSI-1.6 FSI-2.0 FSI-2.0 TDI-2.0 TDI 16V-2.0 TFSI-2.0 TSI-3.2 V6-3.6 V6

oe: 1K0505553A



05360 Ø 12 mm Ø 59 mm
silentbloc [essieu arrière] 1.4 TSI-1.6 FSI-2.0 FSI-2.0 TDI-2.0 TDI 16V-2.0 TFSI-2.0 TSI-3.2 V6-3.6 V6

oe: 1K0505541D -- 1K0505541C

© INDUSTRIAL METALCAUCHO, S.L.U.



05361 Ø 12 mm Ø 38.4 mm
silentbloc bras de suspension [essieu arrière] 1.4 TSI-1.6 FSI-2.0 FSI-2.0 TDI-2.0 TDI 16V-2.0 TFSI-2.0 TSI-3.2 V6-3.6 V6

oe: 5Q0505323C -- 1K0505323N



05362 Ø 14 mm Ø 38 mm
silentbloc bras de suspension [essieu arrière] 1.4 TSI-1.6 FSI-2.0 FSI-2.0 TDI-2.0 TDI 16V-2.0 TFSI-2.0 TSI-3.2 V6-3.6 V6

oe: 1K0505203A -- 1K0505203A



05370
biellette de barre stabilisatrice [gauche] 1.6 FSI-2.0 FSI-2.0 TDI-2.0 TFSI-3.2 V6

oe: 1K0501529F -- 1K0501529F



05371
biellette de barre stabilisatrice [droite] 1.6 FSI-2.0 FSI-2.0 TDI-2.0 TFSI-3.2 V6

oe: 1K0501530C -- 1K0501530C



52060
bras de suspension [essieu avant droit] 1.4 TSI-1.6 FSI-2.0 FSI-2.0 TDI-2.0 TDI 16V-2.0 TFSI-2.0 TSI-3.2 V6-3.6 V6

oe: 1K0407152AC -- 1K0407152AC



52083
bras de suspension [essieu avant gauche] 1.4 TSI-1.6 FSI-2.0 FSI-2.0 TDI-2.0 TDI 16V-2.0 TFSI-2.0 TSI-3.2 V6-3.6 V6

oe: 1K0407151R -- 1K0407151AD



53152
rotule de suspension [essieu avant gauche] 1.4 TSI-1.6 FSI-2.0 FSI-2.0 TDI-2.0 TDI 16V-2.0 TFSI-2.0 TSI-3.2 V6-3.6 V6

oe: 1K0407365B -- 1K0407365C



53160
rotule de suspension [essieu avant droit] 1.4 TSI-1.6 FSI-2.0 FSI-2.0 TDI-2.0 TDI 16V-2.0 TFSI-2.0 TSI-3.2 V6-3.6 V6

oe: 1K0407366B -- 1K0407366C



04789 Ø 68 mm Ø 111 mm
roulement support amortisseur [essieu avant] 1.4 TSI-1.6 FSI-2.0 FSI-2.0 TDI-2.0 TDI 16V-2.0 TFSI-2.0 TSI-3.2 V6-3.6 V6

oe: 6N0412249C -- 6N0412249D



04871
support amortisseur [essieu avant] 1.4 TSI-1.6 FSI-2.0 FSI-2.0 TDI-2.0 TDI 16V-2.0 TFSI-2.0 TSI-3.2 V6-3.6 V6

oe: 6N0412249C -- 1K0412331C



05364
butée amortisseur [essieu arrière] 1.4 TSI-1.6 FSI-2.0 FSI-2.0 TDI-2.0 TDI 16V-2.0 TFSI-2.0 TSI-3.2 V6-3.6 V6

oe: 1K0511353P -- 3C0511359



06242 Ø 27,5 mm Ø 56 mm
jeu soufflet butée amortisseur [essieu avant] 1.4 TSI-1.6 FSI-2.0 FSI-2.0 TDI-2.0 TDI 16V-2.0 TFSI-2.0 TSI-3.2 V6

oe: 1K0412303B -- 6N0412303A

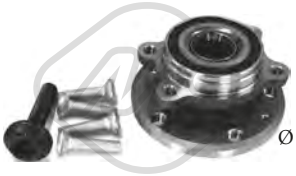

Ø 136 mm
90212 H: 84 mm
moyeu de roue [des deux côtés de l'essieu avant] 1.4 TSI-1.6 FSI-2.0 FSI-2.0 TDI-2.0 TDI 16V-2.0 TFSI-2.0 TSI-3.2 V6-3.6 V6

oe: 3C0498625 -- 5K0498621



Ø 136 mm
90221 H: 69,5 mm
moyeu de roue [des deux côtés du pont arrière] 1.4 TSI-1.6 FSI-2.0 FSI-2.0 TDI-2.0 TDI 16V-2.0 TFSI-2.0 TSI-3.2 V6-3.6 V6

oe: 3G0598611 -- 1T0598611B



Ø 26 - 87 mm
01297 kit **00297**
kit soufflet transmission [côté roue des deux côtés de l'essieu avant] 1.6 FSI-2.0 FSI

oe: 6Q0498203A -- 2303398NK01



Ø 21.5 - 70 mm
11019 kit **10019**
kit soufflet transmission [du côté boîte de vitesses] 2.0 TDI-2.0 TDI 16V-3.2 V6

oe: 7M3498201J -- 7M3498201B



Ø 28 - 97 mm
11023 kit **10023**
kit soufflet transmission [côté roue des deux côtés de l'essieu avant] 2.0 TFSI-2.0 TSI-3.2 V6-3.6 V6

oe: 8K0407285A -- 4E0407285



Ø 28 - 67 mm
11026 kit **10026**
kit soufflet transmission [du côté boîte de vitesses des deux côtés du pont arrière des deux côtés de l'essieu avant] 2.0 TDI-2.0 TDI 16V-2.0 TFSI-2.0 TSI-3.6 V6

oe: 7L0498201 -- 5N0498201

© INDUSTRIAL METALCAUCHO, S.L.U.



Ø 29 - 96 mm

11037 kit **10037**

kit soufflet transmission [côté roue des deux côtés de l'essieu avant] 1.4 TSI-2.0 TDI-2.0 TDI 16V-2.0 TFSI-2.0 TSI

oe: 3B0498203E -- 1K0498203A



Ø 27 - 87,5 mm

11044 kit **10044**

kit soufflet transmission [du côté boîte de vitesses des deux côtés de l'essieu avant] 2.0 TDI-2.0 TDI 16V

oe: 7N0498201B -- 1603281



Ø 25,5 - 93 mm

11054 kit **10054**

kit soufflet transmission [côté roue des deux côtés de l'essieu avant] 1.4 TSI

oe: 5M0498203



04405 Ø 143 mm - 6 gorges

poulie vilebrequin avec amortisseur de vibrations 2.0 FSI-2.0 TFSI

oe: 06A105243E



04480 Ø 143 mm - 6 gorges

poulie vilebrequin avec amortisseur de vibrations 2.0 TDI-2.0 TDI 16V

oe: 038105243E -- 03G105243C



04494 Ø 143 mm - 6 gorges

poulie vilebrequin avec amortisseur de vibrations 2.0 TDI-2.0 TDI 16V

oe: 038105243M -- 038105243L

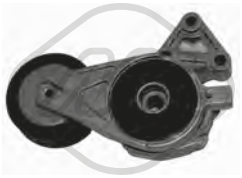

05010 Ø 70 mm

galet tendeur alternateur 2.0 FSI

oe: 06A903315D -- 06A903315E



05424 Ø 70|70,0 mm

galet tendeur alternateur 2.0 TDI-2.0 TDI 16V

oe: 038903315T -- 038903315AN



06281 Ø 8 mm Ø 40 mm

poulie de renvoi 2.0 TDI-2.0 TDI 16V

oe: 38109244N -- 38109244J



06285 Ø 66 mm

galet tendeur alternateur 2.0 TDI-2.0 TDI 16V

oe: 3L109243F -- 3L109243C



06286 Ø 8,0 mm Ø 40,0 mm

galet tendeur alternateur 2.0 TDI-2.0 TDI 16V

oe: 3L109244G -- 03L109244G



06287 Ø 8,0 mm Ø 28,0 mm

galet inverseur 2.0 TDI-2.0 TDI 16V

oe: 58109244 -- 36109244K



05961 Nombre de dents: 26

roue dentée, vilebrequin 2.0 FSI

oe: 06A105263E



06190

kit de distribution 1.6 FSI

oe: 03C115230C -- 03C109571F



53129 L: 330 mm

axe de bielle [des deux côtés de l'essieu avant] 1.4 TSI-1.6 FSI-2.0 FSI-2.0 TDI-2.0 TDI 16V-2.0 TFSI-2.0 TSI-3.2 V6-3.6 V6

oe: 1K2423051AD -- 1K1423051CL



53163 L: 94 mm

rotule de direction [essieu avant droit] 1.4 TSI-1.6 FSI-2.0 FSI-2.0 TDI-2.0 TDI 16V-2.0 TFSI-2.0 TSI-3.2 V6-3.6 V6

oe: 1K0423812A -- 1K0423812E

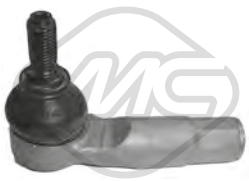

53169 L: 94 mm

rotule de direction [essieu avant gauche] 1.4 TSI-1.6 FSI-2.0 FSI-2.0 TDI-2.0 TDI 16V-2.0 TFSI-2.0 TSI-3.2 V6-3.6 V6

oe: 1K0423811K -- 1K0423811J



03845 Ø 10 mm

tirette à cable BV 1.4 TSI-1.6 FSI-2.0 FSI-2.0 TDI-2.0 TDI 16V-2.0 TFSI-3.2 V6

oe: 1J0711761B

© INDUSTRIAL METALCAUCHO, S.L.U.



03846 Ø 8 mm
tirette à cable BV 1.4 TSI-1.6 FSI-2.0 FSI-2.0 TDI-2.0 TDI 16V-2.0 TFSI-3.2 V6

oe: 1J0711761C

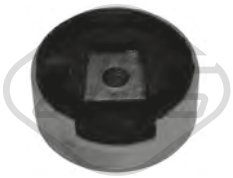

04859 Ø 93 mm
silentbloc [inférieur] 1.4 TSI-1.6 FSI-2.0 FSI-2.0 TDI-2.0 TDI 16V-2.0 TFSI-2.0 TSI

oe: 1K0199867Q -- 1K0199867

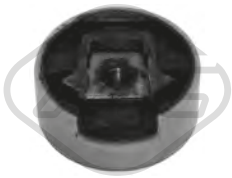

04860
silentbloc [supérieur] 1.4 TSI-1.6 FSI-2.0 FSI-2.0 TDI-2.0 TDI 16V-2.0 TFSI-2.0 TSI-3.2 V6

oe: 1K0199868P -- 1K0199868



05939
cylindre émetteur 2.0 TFSI-2.0 TSI-3.6 V6

oe: 1K0721388L -- 1K0721388F



06123
cylindre récepteur 1.4 TSI-1.6 FSI-2.0 FSI

oe: 6QE721261 -- 6Q0721261F



06124
cylindre émetteur 2.0 TFSI-2.0 TSI-3.6 V6

oe: 1K0721388L -- 1K0721388F



02643
support echappement 1.4 TSI-1.6 FSI-2.0 FSI-2.0 TDI-2.0 TDI 16V-2.0 TFSI-2.0 TSI

oe: 8D0253147E



04870
support echappement 1.6 FSI-2.0 FSI-3.2 V6

oe: 1K0253144AP



02059
pompe lave-glaces 2.0 TSI

oe: 1T0955651A -- 1K6955651



02062
pompe lave-glaces 1.4 TSI-1.6 FSI-2.0 FSI-2.0 TDI-2.0 TDI 16V-2.0 TFSI-2.0 TSI-3.2 V6-3.6 V6

oe: 1T0955651 -- 1K5955651

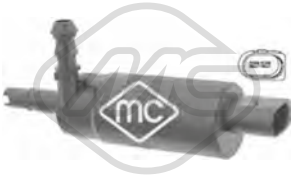

02075
pompe à eau phares 1.4 TSI-1.6 FSI-2.0 FSI-2.0 TDI-2.0 TDI 16V-2.0 TFSI-2.0 TSI-3.2 V6-3.6 V6

oe: 535955681 -- 431955679A



68500
capteur niveau lave-glace 1.4 TSI-1.6 FSI-2.0 FSI-2.0 TDI-2.0 TDI 16V-2.0 TFSI-2.0 TSI-3.2 V6-3.6 V6

oe: 7M0919376

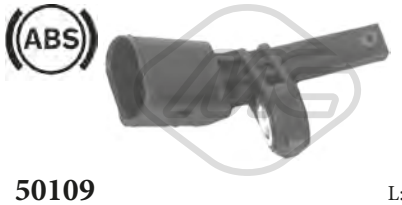

50109 L: 66 mm
capteur ABS Capteur actif 1.4 TSI-1.6 FSI-2.0 FSI-2.0 TDI-2.0 TFSI-2.0 TSI-3.2 V6-3.6 V6

oe: WHT003857 -- 7H0927803



50110 L: 66 mm
capteur ABS Capteur actif 1.4 TSI-1.6 FSI-2.0 FSI-2.0 TDI-2.0 TFSI-2.0 TSI-3.2 V6-3.6 V6

oe: WHT003856 -- 7H0927804



50111 L: 78 mm
capteur ABS Capteur actif [essieu arrière gauche] 1.6 FSI-2.0 FSI-2.0 TDI-2.0 TFSI-3.2 V6

oe: WHT003859 -- 1K0927807



50112 L: 78 mm
capteur ABS Capteur actif [essieu arrière droit] 1.6 FSI-2.0 FSI-2.0 TDI-2.0 TFSI-3.2 V6

oe: WHT003858 -- 1K0927808

© INDUSTRIAL METALCAUCHO, S.L.U.



01193
bride liquide refroidissement 1.4 TDI

oe: 038121132D -- 3M218B011AA



02110 Ø 19,6 mm
joint torique 1.2-1.4-1.4 TDI

oe: 62121119G -- N90316802



03258
couvercle thermostat 1.4

oe: 032121121K -- 030121121C



03625
tube d'eau 1.4

oe: 032121666 -- 032121665A



03675
vase d'expansion 1.2

oe: 6Q0121407B -- 6Q0121407A



03677 Pression [bar]: 1.5
bouchon vase d'expansion 1.2-1.4-1.4 TDI

oe: 3B0121321



03726
bride liquide refroidissement 87 °C 1.2

oe: 03C121111B



35104
séparateur d'huile 1.4

oe: 036103464Q -- 036103464AD



03688 Ø 18 mm L: 30 mm
guide de jauge de niveau d'huile 1.2

oe: 036115636



03725
guide de jauge de niveau d'huile 1.4 TDI

oe: 06A103663A -- 06A103663



03841 Ø 84.5 mm
couvercle filtre huile 1.4 TDI

oe: 045115433B -- 045115433E



06318
carter d'huile 1.2

oe: 03D103601G -- 03D103602G



06337
carter d'huile 1.4 TDI

oe: 045103601D -- 045103603D



02916 Filetage: M14x150
bouchon carter d'huile 1.4 TDI

oe: N90813202 -- N90813201



04209 Filetage: M14 x 150
bouchon carter d'huile 1.2

oe: N0161552 -- N90288901

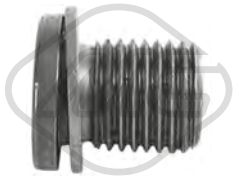

06357 Filetage: M 14 x 1,5
bouchon carter d'huile 1.4

oe: N90856001 -- N90856002



05380
radiateur d'huile 1.4 TDI

oe: 038117070A -- 028117021L



04794 L: 600 mm
jauge de niveau d'huile 1.4 TDI

oe: 045115611

© INDUSTRIAL METALCAUCHO, S.L.U.



93063
vanne EGR avec joint d'étanchéite 1.4 TDI

Type de fonctionnement: pneumatique

oe: 045131501K -- 045131501F

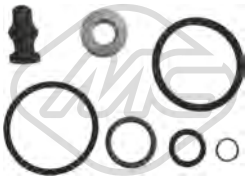

43005
kit support amortisseur 1.4 TDI

oe: 038198051A -- 038103385A

CIRCUIT TURBO COMPRESSEUR

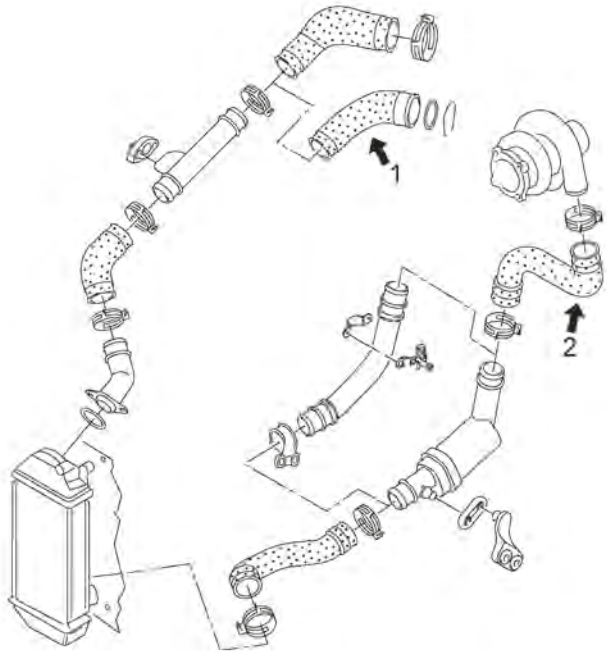

moteurs 1.4TDi 70CV (BNM) :

1	09739	durit flexible de tube rigide à collecteur de aspiration 70CH
2	09786	durit flexible de tube rigide à turbo 70CH

C121M5417TURBOP1 VW FOX 10/2003 -



09739
durit turbo 1.4 TDI

oe: 6Q0145838M



09786
durit turbo 1.4 TDI

oe: 6Q0145828A -- 6Q0145828P



04096
support moteur [gauche] 1.4

oe: 6N0199555G -- 6N0199555E



04785
support moteur [gauche] 1.2-1.4-1.4 TDI

oe: 6R0199555 -- 6RF199555C

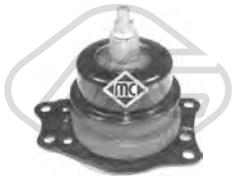

04786
support moteur [droite] 1.2-1.4 TDI

oe: 6Q0199167R -- 6Q0199167CQ



04787
support moteur [arrière] 1.4

oe: 6Q0199851AK -- 6Q0199851AE



04797
support moteur [arrière] 1.4

oe: 6Q0199851BB -- 6Q0199851M



04872
biellette support moteur ar [arrière] 1.4

oe: 3C0199855 -- 1K0199855K



57487
support moteur [inférieur] 1.4 TDI

oe: 6Q0199851AQ -- 6Q0199851AG



57752
support moteur [droite] 1.4

oe: 6R0199167Q -- 6RF199262G



04310 Ø 12 mm
silentbloc bras de suspension [essieu arrière] 1.2-1.4-1.4 TDI

oe: 6R0501541A -- 1J0501541C

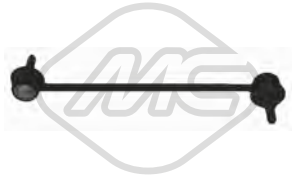

04792 L: 268 mm
biellette embout barre stabilisatrice [des deux côtés de l'essieu avant] 1.2-1.4-1.4 TDI

oe: 6Q0411315E -- 6R0411315B



04864 Ø 12 mm Ø 28|48 mm
silentbloc triangle [avant des deux côtés de l'essieu avant] 1.4

oe: 1K0407182A -- 5Q0407182A



04918 Ø 16 mm
palier barre stabilisatrice [essieu avant] 1.2-1.4-1.4 TDI

oe: 6Q0411314P -- 6Q0411314L



52043
bras de suspension [essieu avant droit] 1.2-1.4-1.4 TDI

oe: 6Q0407151L



52054
bras de suspension [essieu avant gauche] 1.2-1.4-1.4 TDI

oe: 6Q0407151D



53100 Ø 14,5 mm
rotule de suspension [essieu avant droit] 1.2-1.4-1.4 TDI

oe: 6Q0407366A -- 6Q0407366M



53125 Ø 14,5 mm
rotule de suspension [essieu avant gauche] 1.2-1.4-1.4 TDI

oe: 6Q0407365A -- 6Q0407365M



57163
demi-bague barre stab [essieu avant gauche] 1.2

oe: 6Q0411333A



57504 Ø 18,0 mm
palier barre stabilisatrice [des deux côtés de l'essieu avant] 1.2-1.4-1.4 TDI

oe: 6Q0411305J -- 6Q0411314R

© INDUSTRIAL METALCAUCHO, S.L.U.



04298
butée amortisseur [essieu avant] 1.2-1.4-1.4 TDI

oe: 1H0412303B

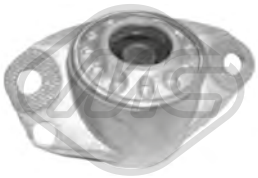

04311
support amortisseur [essieu arrière] 1.2-1.4-1.4 TDI

oe: 1J0513353B



04765
jeu soufflet butée amortisseur [essieu avant] 1.2-1.4-1.4 TDI

oe: 1K0412303B -- 6N0412303A



04788
support amortisseur [essieu avant] 1.2-1.4-1.4 TDI

oe: 6N0412249C -- 6N0412249D



Ø 68 mm Ø 111 mm
04789
roulement support amortisseur [essieu avant] 1.2-1.4-1.4 TDI

oe: 6N0412249C -- 6N0412249D



04920
butée amortisseur [essieu arrière] 1.2-1.4-1.4 TDI

oe: 6Q0512131B



Ø 126 mm
Nombre de dents: 36
H: 82,5|82.5 mm
90100
moyeu de roue [des deux côtés de l'essieu avant] 1.2-1.4-1.4 TDI

oe: 6Q0407621AJ

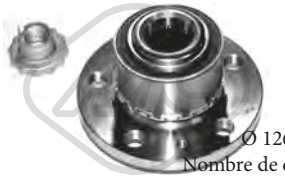

Ø 126|72 mm
Nombre de dents: 36
H: 82 mm
90204
moyeu de roue [des deux côtés de l'essieu avant] 1.2-1.4-1.4 TDI

oe: 6Q0407621AD -- 6Q0407621AJ



Ø 120 mm
H: 64 mm
90503
moyeu de roue [des deux côtés du pont arrière] 1.2-1.4-1.4 TDI

oe: 6Q0598611



L: 555 mm
96200
flexible de frein [essieu avant] 1.2-1.4-1.4 TDI

oe: 6Q0611701C



Ø 27 - 94 mm
01106 kit
kit soufflet transmission [du côté boîte de vitesses des deux côtés du pont arrière des deux côtés de l'essieu avant] 1.4 TDI

oe: 6QE498201A -- 6Q0498201A



Ø 26.5 - 83 mm
11027 kit **10027**
kit soufflet transmission [côté roue des deux côtés de l'essieu avant] 1.2-1.4

oe: 6Q0498203D -- 6Q0498203

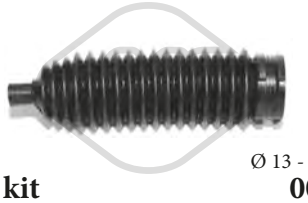

Ø 13 - 46 mm
01291 kit **00291**
kit soufflet crémaillère direction 1.2

oe: 6Q0423831A



Ø 14,5 - 47,5 mm
01695 kit **00695**
kit soufflet crémaillère direction [des deux côtés de l'essieu avant] 1.2-1.4-1.4 TDI

oe: 6Q0423831D



Ø 143 mm - 6 gorges
04492
poulie vilebrequin avec amortisseur de vibrations 1.4 TDI

oe: 045105243B -- 045105243



Ø 70 mm
04770
galet tendeur alternateur 1.4

oe: 030145299F -- 030145299C



Ø 17 mm Ø 56 mm - 6 gorges
05007
poulie alternateur 1.2

oe: 03D903119A



Ø 8 mm Ø 40 mm
06281
poulie de renvoi 1.4 TDI

oe: 38109244N -- 38109244J

© INDUSTRIAL METALCAUCHO, S.L.U.



06186
kit de distribution 1.2

oe: 03D109509L -- 03D109509L



53049
rotule de direction [essieu avant droit] 1.2-1.4-1.4 TDI

oe: 6R0423812A -- 6Q0423812C



53053
rotule de direction [essieu avant gauche] 1.2-1.4-1.4 TDI

oe: 5U0422811 -- 6R0423811A

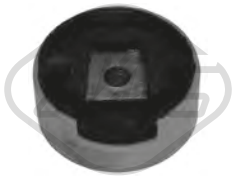

04859 Ø 93 mm
silentbloc [inférieur] 1.4

oe: 1K0199867Q -- 1K0199867

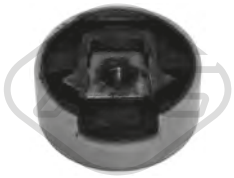

04860
silentbloc [supérieur] 1.4

oe: 1K0199868P -- 1K0199868



06123
cylindre récepteur 1.2-1.4-1.4 TDI

oe: 6QE721261 -- 6Q0721261F



04917
support echappement [arrière] 1.4 TDI

oe: 6Q0253144D -- 6Q0253144B



02059
pompe lave-glaces 1.2-1.4-1.4 TDI

oe: 1T0955651A -- 1K6955651



02062
pompe lave-glaces 1.2-1.4-1.4 TDI

oe: 1T0955651 -- 1K5955651



50113 L: 62 mm
capteur ABS Capteur actif [essieu avant gauche] 1.2-1.4-1.4 TDI

oe: WHT003861 -- 6Q0927803B



50114 L: 62 mm
capteur ABS Capteur actif [essieu avant droit] 1.2-1.4-1.4 TDI

oe: WHT003860 -- 6Q0927804B



50115 L: 62 mm
capteur ABS Capteur actif [essieu arrière gauche] 1.2-1.4-1.4 TDI

oe: WHT003863 -- 6Q0927807B



50116 L: 58 mm
capteur ABS Capteur actif [essieu arrière droit] 1.2-1.4-1.4 TDI

oe: WHT003862 -- 6Q0927808B

© INDUSTRIAL METALCAUCHO, S.L.U.

CIRCUIT D'EAU

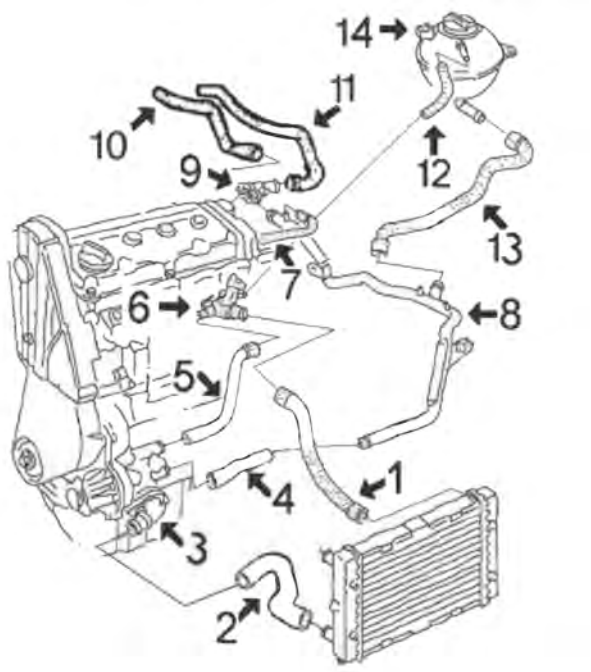

1.6 carburateur (EZ-RF-PN-ABN) || 1.8 carburateur (GU-RH)

1	07340	durit superior radiateur 1.6-1.8 avec air conditionné
	07342	durit superior radiateur 1.8 sans air conditionné
	07366	durit superior radiateur 1.6 sans aire acond.
2	07341	durit plus bas radiateur 1.6-1.8 avec air conditionné
	07343	durit plus bas radiateur 1.8 sans air conditionné
	07367	durit plus bas radiateur 1.6 sans air conditionné
3	03536	bride de thermostat
4	07993	durit de pompe à tube métallique
5	07715	durit de pompe à bride plastique culasse
6	03535	bride liquide refroidissement
7	08381	jeu de durit collecteur
8	03079	durit refroidissement
9	03517	bride liquide refroidissement
10	08051	durit chauffage - ventilation
11	07918	durit chauffage - ventilation
13	07992	tube métallique liquide refroidissement -'90
	08378	tube métallique liquide refroidissement '90-
14	03504	vase d'expansion '90-
	03506	bouchon de vase d'expansion '90-
	03520	vase d'expansion -'90 avec logement pour sonde de niveau
	03574	bouchon de vase d'expansion -'90

C121M500CAP1 VW GOLF II 08/1983 - 12/1992

CIRCUIT D'EAU

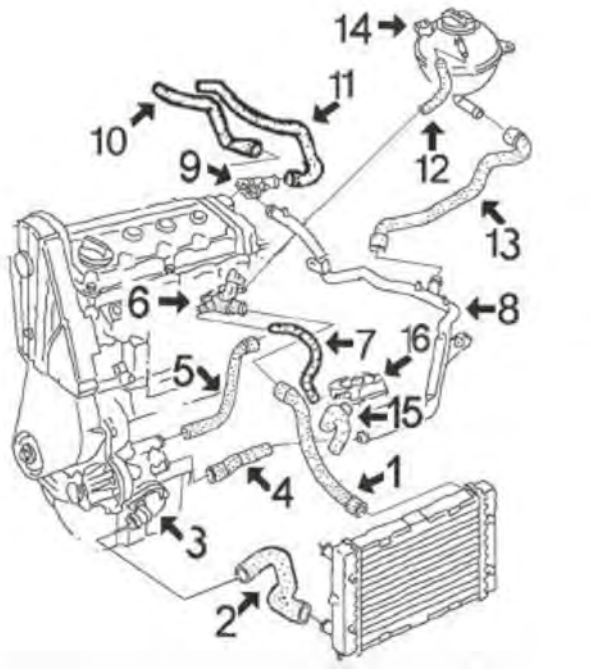

1.8 injection

1	07340	durit superior radiateur avec air conditionné
	07342	durit superior radiateur sans air conditionné
2	07341	durit radiateur inf. avec air conditionné
	07343	durit radiateur inf. sans air conditionné
3	03536	bride de thermostat
4	07993	durit de pompe à tube métallique
5	07715	durit de pompe à bride plastique culasse
6	03505	bride liquide refroidissement
7	08193	durit de échangeur à culasse
8	03083	durit refroidissement
9	03517	bride liquide refroidissement
10	08051	durit chauffage - ventilation
11	07918	durit chauffage - ventilation
13	07992	tube métallique liquide refroidissement -'90
	08378	tube métallique liquide refroidissement '90-
14	03504	vase d'expansion '90-
	03506	bouchon de vase d'expansion '90-
	03520	vase d'expansion -'90 avec logement pour sonde de niveau
	03574	bouchon de vase d'expansion -'90
15	07994	durit de échangeur à tube métallique
16	05374	radiateur d'huile

C121M500CAP2 VW GOLF II 08/1983 - 12/1992

CIRCUIT D'EAU

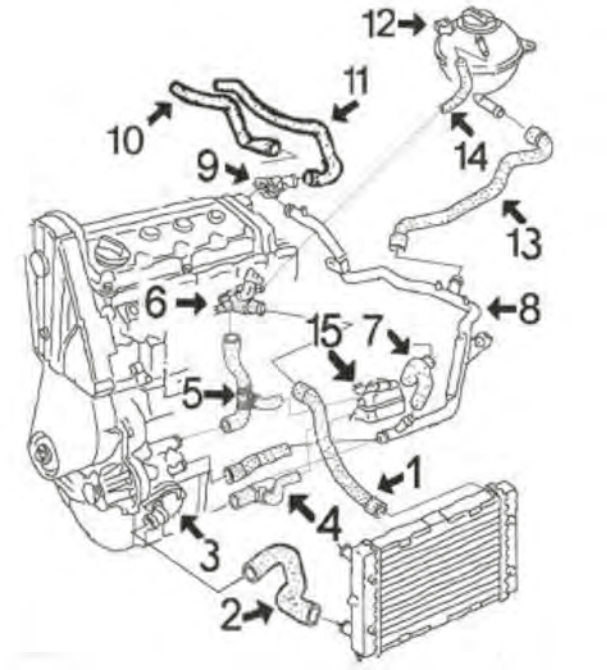

1.8-16v. (moteurs 16 soupapes KR-PL) || 1.8

1	07340	durit superior radiateur 1.8-16v. avec air conditionné
	08194	durit superior radiateur 1.8-16v. sans air conditionné
2	07341	durit plus bas radiateur 1.8-16v avec air conditionné
	07367	durit plus bas radiateur 1.8-16v sans air conditionné
3	03536	bride de thermostat
4	07922	durit de pompe à échangeur G60
	07993	durit de pompe à tube métallique 1.8-16v.
5	07920	durit refroidissement
6	03535	bride liquide refroidissement connexion durit. G60
7	07994	durit de échangeur à tube métallique
9	03517	bride liquide refroidissement
10	08051	durit chauffage - ventilation
11	08050	durit chauffage - ventilation
12	03504	vase d'expansion '90-
	03506	bouchon de vase d'expansion '90-
	03520	vase d'expansion -'90 avec logement pour sonde de niveau
	03574	bouchon de vase d'expansion -'90
13	07992	tube métallique liquide refroidissement -'90
	08378	tube métallique liquide refroidissement '90-
15	05374	radiateur d'huile

C121M500CAP3 VW GOLF II 08/1983 - 12/1992

CIRCUIT D'EAU

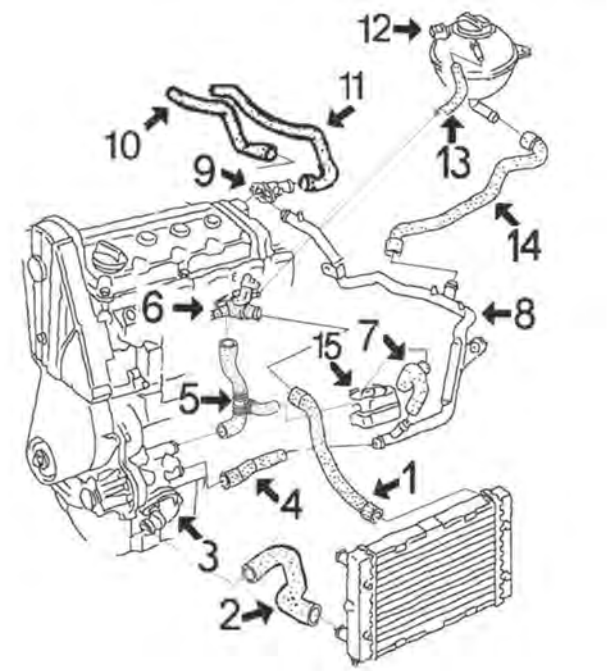

1.6 Diesel (moteurs JP-ME-1V) || 1.6 TurboDiesel (moteurs JR-MF-RA-SB)

1	07340	durit superior radiateur avec air conditionné
	07342	durit superior radiateur sans air conditionné
2	07341	durit radiateur inf. avec air conditionné
	07343	durit radiateur inf. sans air conditionné
3	03536	bride de thermostat
4	07987	durit de pompe à tube métallique
5	07987	durit de pompe à bride plastique culasse
6	03527	bride liquide refroidissement
7	07994	durit de échangeur à tube métallique
8	03083	durit refroidissement
9	03517	bride liquide refroidissement
10	08051	durit chauffage - ventilation
11	08050	durit chauffage - ventilation
12	03504	vase d'expansion '90-
	03520	vase d'expansion -'90 avec logement pour sonde de niveau
14	07992	tube métallique liquide refroidissement -'90
	08378	tube métallique liquide refroidissement '90-
15	05374	radiateur d'huile

C121M500CAP4 VW GOLF II 08/1983 - 12/1992



00120
bride liquide refroidissement 1.8 GTI 16V

oe: 06B133989C



02110 Ø 19,6 mm
joint torique 1.0-1.3-1.6-1.6 D-1.6 TD-1.8-1.8 GTI-1.8 GTI 16V-1.8 GTI G60-1.8 i

oe: 62121119G -- N90316802



03079
tube d'eau métallique 1.6-1.8-1.8 i

oe: 037121065 -- 027121065C

© INDUSTRIAL METALCAUCHO, S.L.U.



03083
tube d'eau métallique 1.6-1.6 D-1.6 TD-1.8-1.8 GTI-1.8 GTI G60-1.8 i

oe: 1L0121065A -- 028121065A



03087
tube d'eau métallique 1.3

oe: 030121065A -- 052121071Q



03092
thermostat d'eau 87 °C 1.6-1.6 D-1.6 TD-1.8-1.8 GTI-1.8 GTI 16V-1.8 GTI G60

oe: 044121113 -- 068121113B



03504
vase d'expansion 1.0-1.3-1.6-1.6 D-1.6 TD-1.8-1.8 GTI-1.8 GTI 16V-1.8 GTI G60-1.8 i

oe: 191809101A -- 191809101F



03505
bride liquide refroidissement [côté frontal] 1.6 D-1.8 GTI-1.8 GTI G60-1.8

oe: 037121133C



03506 Ø 58 mm
bouchon vase d'expansion 1.0-1.3-1.6-1.6 D-1.6 TD-1.8-1.8 GTI-1.8 GTI 16V-1.8 GTI G60-1.8 i

oe: 1H0121321B -- 1H0121321C



03517
bride liquide refroidissement [Montage latéral] 1.6-1.6 D-1.6 TD-1.8-1.8 GTI-1.8 GTI 16V-1.8 GTI G60-1.8 i

oe: 037121145 -- 026121145E



03520
vase d'expansion 1.0-1.3-1.6-1.6 D-1.6 TD-1.8-1.8 GTI-1.8 GTI 16V-1.8 GTI G60-1.8 i

oe: 171121407F -- 171121407



03522
bride liquide refroidissement 1.8 i

oe: 037121132G -- 037121133F



03527
bride liquide refroidissement 1.6 D

oe: 068121132 -- 068121133AF

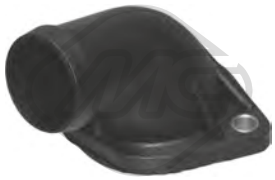

03528
couvercle thermostat 1.0-1.3

oe: 030121121B



03535
bride liquide refroidissement [côté frontal] 1.6-1.8-1.8 GTI-1.8 GTI G60-1.8 i

oe: 037121133B -- 037121132B



03536
couvercle thermostat 1.6-1.6 D-1.6 TD-1.8-1.8 GTI-1.8 GTI 16V-1.8 GTI G60-1.8 i

oe: 055121121F



03540
capuchon bride liquide refroidissement 1.0-1.3-1.6-1.6 D-1.6 TD-1.8-1.8 GTI-1.8 GTI 16V-1.8 GTI G60-1.8 i

oe: 357121140 -- 025121142



03543
bride liquide refroidissement 1.0-1.3

oe: 030121117N -- 030121117M



03574 Pression [bar]: 1.2
bouchon vase d'expansion 1.0-1.3-1.6-1.6 D-1.6 TD-1.8-1.8 GTI-1.8 GTI 16V-1.8 GTI G60-1.8 i

oe: 171121321F -- 171121321D



03583
bride liquide refroidissement 1.8-1.8 GTI-1.8 GTI 16V-1.8 GTI G60-1.8 i

oe: 027121145B



03586
bride liquide refroidissement 1.8 GTI 16V-1.8 GTI-1.8 GTI G60

oe: 028121145C -- 028121144M

© INDUSTRIAL METALCAUCHO, S.L.U.



03618
tube d'eau 1.3

oe: 030121065J



07340
durit de radiateur [supérieur] 1.6-1.6 TD-1.8

oe: 191121101Q -- 191121101B



07341
durit de radiateur [inférieur] 1.6 TD

oe: 191121051G



07342
durit de radiateur [supérieur] 1.3-1.6 D-1.6 TD-1.8-1.8 GTI-1.8 i

oe: 191121101S



07343
durit de radiateur [inférieur] 1.6 D-1.8

oe: 357121051B -- 191121051F



07366
durit de radiateur [supérieur] 1.3-1.6

oe: 191121101A



07367
durit de radiateur [inférieur] 1.6

oe: 191121051E



07715
durit de radiateur 1.6-1.8

oe: 026121053G



07917
durit de radiateur 1.6 D-1.6 TD

oe: 27121063 -- 068121053M

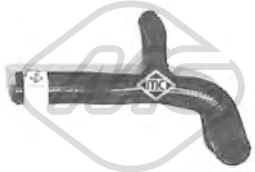

07920
durit de radiateur 1.8 GTI 16V

oe: 027121053B



07922
durit de radiateur 1.6 TD

oe: 068121058C



07929
durit de radiateur 1.0-1.3

oe: 030121063



07930
durit de radiateur 1.0-1.3

oe: 030121056G -- 030121056D



07931
durit de radiateur 1.0

oe: 030121054F



07932
durit de radiateur 1.3

oe: 030121054



07987
durit de radiateur 1.6 D-1.6 TD

oe: 068121053P



07992
durit de radiateur 1.0-1.3-1.6-1.6 D-1.6 TD-1.8-1.8 GTI-1.8 GTI 16V-1.8 GTI G60-1.8 i

oe: 191121109E -- 191121109



07993
durit de radiateur 1.6-1.6 D-1.6 TD-1.8-1.8 GTI-1.8 GTI 16V-1.8 GTI G60-1.8 i

oe: 068121063M -- 027121063

© INDUSTRIAL METALCAUCHO, S.L.U.



07994
durit de radiateur 1.6-1.6 D-1.6 TD-1.8 GTI-1.8 GTI 16V-1.8

oe: 037121058A



08193
durit échangeur 1.8-1.8 GTI-1.8 i

oe: 027121096A



08194
durit de radiateur [supérieur] 1.8 GTI 16V

oe: 19112110AC



08378 L: 315 mm
durit de radiateur 1.0-1.3

oe: 6K0121109C -- 1H0121109A



08381
durit de radiateur 1.6-1.8

oe: 026121062C



07918
durit chauffage 1.6-1.8-1.8 GTI

oe: 191819371F



08050
durit chauffage 1.0-1.3-1.6-1.6 D-1.6 TD-1.8-1.8 GTI-1.8 GTI 16V-1.8 GTI G60-1.8 i

oe: 191819371H -- 191819371D



08051
durit chauffage [Sortie] 1.6-1.6 D-1.6 TD-1.8-1.8 GTI-1.8 GTI 16V-1.8 GTI G60-1.8 i

oe: 191819373H -- 191819373D



02780
joint d'étanchéité, collecteur d'échappement 1.6-1.6 D-1.6 TD-1.8-1.8 GTI-1.8 GTI G60-1.8 i

oe: 028129589B



03621
bouchon de remplissage d'huile 1.0-1.3-1.6-1.6 D-1.6 TD-1.8-1.8 GTI-1.8 GTI 16V-1.8 GTI G60-1.8 i

oe: 077103485A -- 049103485A



02448 L: 72 mm
guide de jauge de niveau d'huile 1.6-1.8-1.8 GTI-1.8 GTI 16V-1.8 GTI G60-1.8 i

oe: 053103663 -- 050103663



02876
guide de jauge de niveau d'huile

oe: 028103663A -- 028103663B



03688 Ø 18 mm L: 30 mm
guide de jauge de niveau d'huile 1.0-1.3-1.6 D-1.6 TD

oe: 036115636



05958
carter d'huile 1.6-1.6 D-1.8-1.8 GTI-1.8 GTI 16V-1.8 GTI G60-1.8 i

oe: 51103601



50290 Nombre de connexions: 2
capteur température liquide refroidissement 1.0-1.3-1.6-1.6 D-1.6 TD-1.8-1.8 GTI-1.8 GTI 16V-1.8 GTI G60-1.8 i

oe: 25906041A -- 025906041A



00674 Filetage: 14x150
bouchon carter d'huile 1.0-1.3-1.6-1.6 D-1.6 TD-1.8-1.8 GTI-1.8 GTI 16V-1.8 GTI G60-1.8 i

oe: 113115193

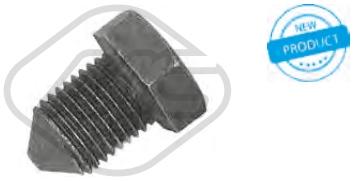

04209 Filetage: M14 x 150
bouchon carter d'huile 1.0-1.3-1.6-1.6 D-1.6 TD-1.8-1.8 GTI-1.8 GTI 16V-1.8 GTI G60-1.8 i

oe: N0161552 -- N90288901



05374
radiateur d'huile 1.6-1.6 D-1.6 TD-1.8-1.8 GTI

oe: 038117070A -- 068117021B

© INDUSTRIAL METALCAUCHO, S.L.U.



07716
durit huile 1.8 GTI 16V

oe: 027103217D

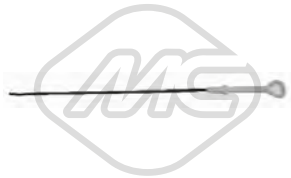

04760 L: 555 mm
jauge de niveau d'huile 1.6-1.8-1.8 GTI-1.8 GTI 16V-1.8 GTI G60-1.8 i

oe: 027115611C

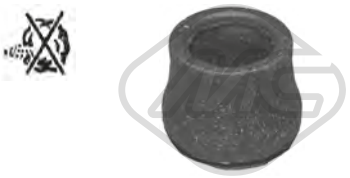

02669
joint spi de vilebrequin, ventilation du carter-moteur 1.8-1.8 GTI-1.8 GTI 16V-1.8 GTI G60-1.8 i

oe: 028103500



08085
durit recyclage 1.3

oe: 030103493M



08225
durit recyclage 1.8-1.8 i

oe: 051103493



08227
durit recyclage 1.6

oe: 026103493A



08319
durit recyclage 1.0

oe: 030103493N



08385
durit recyclage 1.6 D-1.6 TD

oe: 028103493E



00016 Ø 3 mm Ø 7 mm L: 25 mm
bouchon retour carburant 1.6 D-1.6 TD

oe: 1575.09 -- 9350058480



03672
soupape filtre à gasoil 1.6 D-1.6 TD

oe: 191127247A



03708
bouchon réservoir carburant 1.0-1.3-1.6-1.6 D-1.6 TD-1.8-1.8 GTI-1.8 GTI 16V-1.8 GTI G60-1.8 i

oe: 8N0201553 -- 4A0201553A

85108 L: 1038/870 mm
cable d'accélération 1.0-1.3-1.6-1.6 D-1.6 TD-1.8-1.8 GTI-1.8 GTI 16V-1.8 GTI G60-1.8 i

oe: 191723555 -- 171723555C

© INDUSTRIAL METALCAUCHO, S.L.U.

SUSPENSION AVANT & SUPPORTS DE MOTEUR

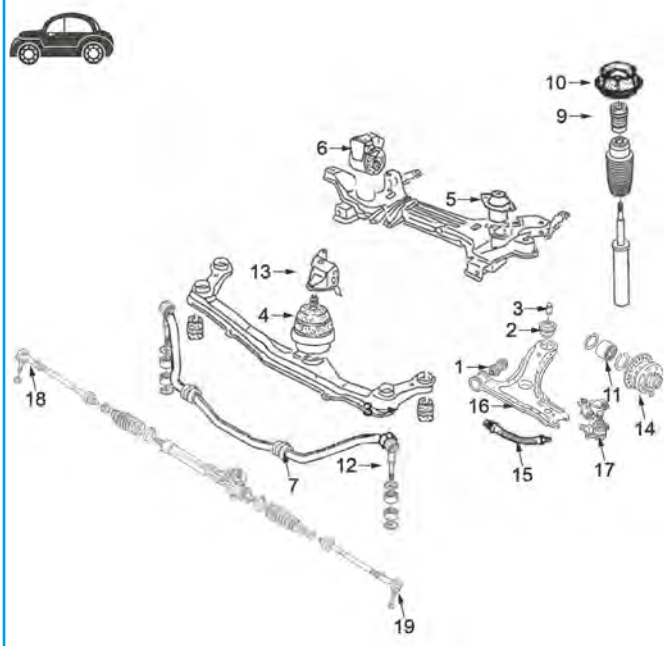

1	00542	silentbloc
2	00543	silentbloc
3	02822	douille silentbloc axe arrière
4	00848	support moteur AV 1.6 D-TD
	00849	support moteur AV 1.6/1.8 essence
5	00846	support moteur arrière à gauche 1.6-1.8
	02627	support moteur arrière à gauche 1.05-1.3
6	00847	support moteur arrière à droite sauf 16v. et G60
	04127	support moteur arrière à droite 16v. et G60
7	00917	palier de barre stabilisatrice Ø 18 mm
	04266	palier de barre stabilisatrice Ø 20 mm
9	00712	butée amortisseur
10	00896	support amortisseur AV
11	74027	kit de roulements de roue
	74052	kit de roulements de roue
12	00646	biellette de barre stabilisatrice
13	04129	fixation métallique du support moteur AV
14	90008	moyeu AV -'88
	90035	moyeu AV avec ABS
	90073	moyeu AV sans ABS depuis '88
15	96109	flexible de frein AV (310 mm)
16	52036	bras de suspension AV D
	52041	bras de suspension AV G
17	53003	rotule de suspension
18	53026	rotule de direction droite 75mm
19	53032	rotule de direction gauche 75mm

C121M500SOPDP1 VW GOLF II 08/1983 - 12/1992

SUSPENSION ARRIERE

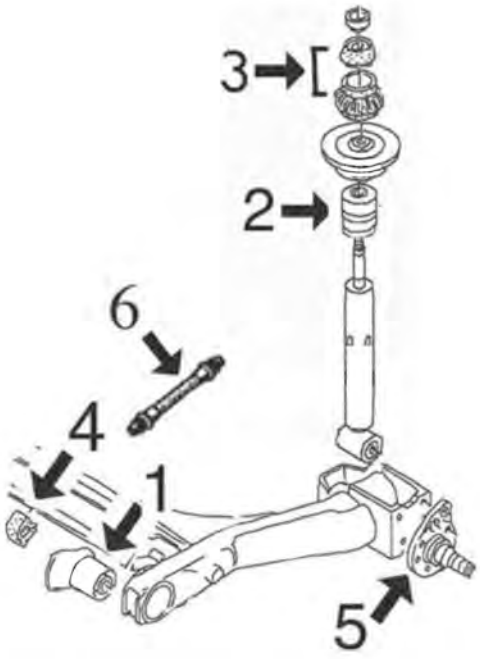

1	00924	silentbloc bras arrière suspension
2	02811	butée amortisseur suspension arrière
3	04320	jeu supports amortisseur
4	02824	palier de barre stabilisatrice
5	90516	moyeu de roue fusée arrière, frein de tambour sans ABS
	90539	moyeu de roue fusée arrière gauche, tambour avec ABS
	90540	moyeu de roue fusée arrière droite, tambour con ABS
	90541	moyeu de roue fusée arrière droite, frein à disque
	90542	moyeu de roue fusée arrière gauche, frein à disque
6	96111	flexible frein AR (raccords femelle-femelle) longueur 160 mm
	96175	flexible frein AR (raccords femelle-mâle) longueur 190 mm

C121M500SOPTP1 VW GOLF II 08/1983 - 12/1992



00722
support moteur [arrière] 1.6 D-1.6 TD

oe: 171399151B

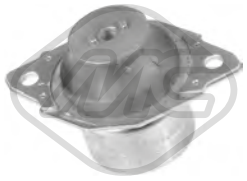

00846
support moteur [gauche] 1.0-1.3-1.6-1.6 D-1.6 TD-1.8-1.8 GTI-1.8 GTI 16V-1.8 GTI G60-1.8 i

oe: 191199402C -- 191199402B



00847
support moteur [droite] 1.0-1.3-1.6-1.6 D-1.6 TD-1.8-1.8 GTI-1.8 GTI 16V

oe: 191199262A



00848
support moteur [avant] 1.0-1.3-1.6-1.6 D-1.6 TD-1.8-1.8 GTI-1.8 GTI 16V-1.8 GTI G60-1.8 i

oe: 357199279B -- 191199279C



00849
support moteur [avant] 1.6-1.8 GTI-1.8

oe: 191199279E



00987 Ø 73 mm
support moteur [gauche]

oe: 357199402B

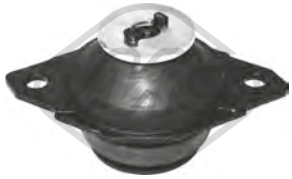

02627
support moteur [gauche] 1.0-1.3-1.6-1.6 D-1.6 TD-1.8-1.8 GTI-1.8 GTI 16V-1.8 GTI G60-1.8 i

oe: 191199381A



04127
support moteur [arrière droite] 1.8 GTI 16V-1.8 GTI G60

oe: 535199262 -- 191199262C



04129
fixation support moteur [avant] 1.6-1.6 D-1.6 TD-1.8-1.8 GTI-1.8 GTI 16V-1.8 i

oe: 191199273C

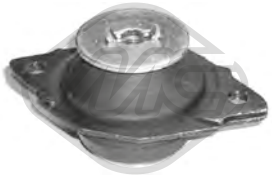

04366
support moteur [arrière gauche] 1.8 GTI-1.8 GTI 16V-1.8 GTI G60

oe: 357199381C -- 357199381A



00542 Ø 12 mm Ø 33 mm L: 54 mm
silentbloc triangle [essieu avant inférieur] 1.0-1.3-1.6-1.6 D-1.6 TD-1.8-1.8 GTI-1.8 GTI 16V-1.8 GTI G60-1.8 i

oe: 191407182E -- 191407182



00543 Ø 17 mm
silentbloc triangle [essieu avant] 1.0-1.3-1.6-1.6 D-1.6 TD-1.8-1.8 GTI-1.8 GTI 16V-1.8 GTI G60-1.8 i

oe: 191407181A -- 191407181B



00646 Ø 18 mm L: 78 mm
biellette embout barre stabilisatrice [essieu avant] 1.0-1.3-1.6 D-1.6-1.6 TD-1.8-1.8 GTI-1.8 GTI 16V-1.8 GTI G60-1.8 i

oe: 191411315 -- 191411315B



00917 Ø 18 mm
palier barre stabilisatrice [essieu avant] 1.0-1.3-1.6-1.6 D-1.6 TD-1.8-1.8 GTI-1.8 GTI 16V-1.8 GTI G60-1.8 i

oe: 6N0411313 -- 191411314



00924 Ø 12 mm Ø 44,5 mm
silentbloc bras de suspension [essieu arrière] 1.0-1.3-1.6-1.6 D-1.6 TD-1.8-1.8 GTI-1.8 GTI 16V-1.8 GTI G60-1.8 i

oe: 191501541

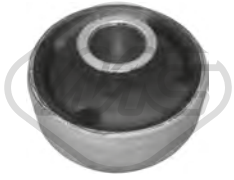

02660 Ø 17 mm Ø 27|60 mm
silentbloc triangle [essieu avant inférieur] 1.0-1.3-1.6-1.6 D-1.6 TD-1.8-1.8 GTI-1.8 GTI 16V-1.8 GTI G60-1.8 i

oe: 191407181E -- 191407181D

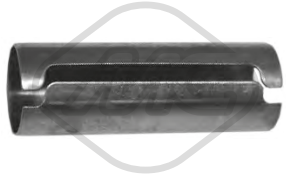

02822 Ø 16 mm Ø 17 mm L: 50 mm
manchon [avant et arrière] 1.0-1.3-1.6-1.6 D-1.6 TD-1.8-1.8 GTI-1.8 GTI 16V-1.8 GTI G60-1.8 i

oe: 191407190A

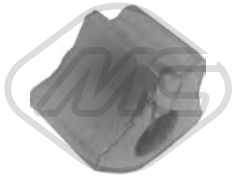

02824 Ø 18 mm
palier barre stabilisatrice [essieu arrière] 1.0-1.3-1.6-1.6 D-1.6 TD-1.8-1.8 GTI-1.8 GTI 16V-1.8 GTI G60-1.8 i

oe: 871511423 -- 871511423

© INDUSTRIAL METALCAUCHO, S.L.U.



04266 Ø 20 mm
palier barre stabilisatrice [essieu avant] 1.0-1.3-1.6-1.6 D-1.6 TD-1.8-1.8 GTI-1.8 GTI 16V-1.8 GTI G60-1.8 i

oe: 1H0411314



52036 Ø 19 mm
bras de suspension [essieu avant droit] 1.0-1.3-1.6-1.6 D-1.6 TD-1.8-1.8 GTI-1.8 GTI 16V-1.8 GTI G60-1.8 i

oe: 191407153A -- 191407151B



52041 Ø 19 mm
bras de suspension [essieu avant gauche] 1.0-1.3-1.6-1.6 D-1.6 TD-1.8-1.8 GTI-1.8 GTI 16V-1.8 GTI G60-1.8 i

oe: 191407153A -- 191407153



53003 Ø 19 mm
rotule de suspension [essieu avant] 1.0-1.3-1.6-1.6 D-1.6 TD-1.8-1.8 GTI-1.8 GTI 16V-1.8 GTI G60-1.8 i

oe: 357407365 -- 357407365A



00712
butée amortisseur [essieu avant] 1.0-1.3-1.6-1.6 D-1.6 TD-1.8-1.8 GTI-1.8 GTI 16V-1.8 GTI G60-1.8 i

oe: 357412303E -- 191412303A



00896 Ø 14 mm Ø 132 mm
support amortisseur [essieu avant] 1.0-1.3-1.6-1.6 D-1.6 TD-1.8-1.8 GTI-1.8 GTI 16V-1.8 i

oe: 357412329 -- 191412329



02609
ecrou, bout d'essieu [avant] 1.0-1.3-1.6-1.6 D-1.6 TD-1.8-1.8 GTI-1.8 GTI 16V-1.8 GTI G60-1.8 i

oe: 321498103D -- 191498103CX



02811
butée amortisseur [essieu arrière] 1.0-1.3-1.6-1.6 D-1.6 TD-1.8-1.8 GTI-1.8 GTI 16V-1.8 GTI G60-1.8 i

oe: 191512131B



04320
jeu supports amortisseur [essieu arrière] 1.0-1.3-1.6-1.6 D-1.6 TD-1.8-1.8 GTI-1.8 GTI 16V-1.8 GTI G60-1.8 i

oe: 191512335

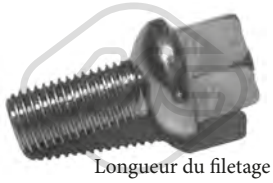

Longueur du filetage [mm]: 24
00792 Filetage [mm]:: M12 X 1.5
ecrou de roue 1.0-1.3-1.6-1.6 D-1.6 TD-1.8-1.8 GTI-1.8 GTI 16V-1.8 GTI G60-1.8 i

oe: 3A0601139



Ø 117 mm
Nombre de dents: 22
90002 H: 77 mm
moyeu de roue [essieu avant] 1.0-1.3-1.6-1.6 D-1.6 TD-1.8-1.8 GTI-1.8 GTI 16V-1.8 GTI G60-1.8 i

oe: 357407615E -- 357407615



Ø 122.5 mm
Nombre de dents: 22
90008 H: 74 mm
moyeu de roue [essieu avant] 1.0-1.3-1.6-1.6 D-1.6 TD-1.8-1.8 GTI

oe: 191407615



Ø 120.5 mm
Nombre de dents: 22
90035 H: 74 mm
moyeu de roue [essieu avant] 1.0-1.3-1.6-1.6 D-1.6 TD-1.8-1.8 GTI-1.8 GTI 16V-1.8 GTI G60-1.8 i

oe: 357407613B -- 357407613B



Ø 120.5 mm
Nombre de dents: 22
90073 H: 74 mm
moyeu de roue [essieu avant] 1.0-1.3-1.6-1.6 D-1.6 TD-1.8-1.8 GTI-1.8 GTI 16V-1.8 GTI G60-1.8 i

oe: 357407615



Ø 120.5 mm
Nombre de dents: 22
90074 H: 74 mm
moyeu de roue [essieu avant] 1.8

oe: 357407615A



90516 H: 109.5 mm
moyeu de roue fusée [essieu arrière] 1.0-1.3-1.6-1.6 D-1.6 TD-1.8-1.8 GTI-1.8 GTI 16V-1.8 GTI G60-1.8 i

oe: 357501117



90539 H: 110,5 mm
moyeu de roue fusée [essieu arrière gauche] 1.0-1.3-1.6-1.6 D-1.6 TD-1.8-1.8 i

oe: 6U0501117A -- 333501117A



90540 H: 110,5 mm
moyeu de roue fusée [essieu arrière droit] 1.0-1.3-1.6-1.6 D-1.6 TD-1.8-1.8 i

oe: 6U0501118A -- 333501118A

© INDUSTRIAL METALCAUCHO, S.L.U.



90541 H: 110.5 mm
moyeu de roue fusée [essieu arrière droit] 1.0-1.3-1.6-1.6 D-1.6 TD-1.8-1.8 GTI-1.8 GTI 16V-1.8 GTI G60-1.8 i

oe: 333501118 -- 333501112



90542 H: 139 mm
moyeu de roue fusée [essieu arrière gauche] 1.0-1.3-1.6-1.6 D-1.6 TD-1.8-1.8 GTI-1.8 GTI 16V-1.8 GTI G60-1.8 i

oe: 333501117 -- 333501111



08377
tuyau à dépression, système de freinage 1.0-1.3-1.6-1.6 D-1.6 TD-1.8-1.8 GTI-1.8 GTI 16V-1.8 GTI G60-1.8 i

oe: 321611939E



74002
kit de roulements de roue [essieu arrière] 1.0-1.3-1.6-1.6 D-1.6 TD-1.8-1.8 GTI-1.8 GTI 16V-1.8 GTI G60-1.8 i

oe: 311405625N -- 311405645B



74006 Ø 72 mm
kit de roulements de roue [essieu arrière] 1.0-1.3-1.6-1.6 D-1.6 TD-1.8-1.8 GTI-1.8 GTI 16V-1.8 GTI G60-1.8 i

oe: 331598625A -- 357498625C



74027 Ø 35 mm Ø 66 mm
kit de roulements de roue [essieu avant] 1.0-1.3-1.6-1.6 D-1.6 TD-1.8-1.8 GTI-1.8 GTI 16V-1.8 i

oe: 6N0498625 -- 191498625



74052 Ø 64 mm
kit de roulements de roue [essieu avant] 1.0-1.3-1.6-1.6 D-1.6 TD-1.8-1.8 GTI

oe: 171498625D -- 171498625C



96108 L: 205 mm
flexible de frein [essieu arrière] 1.0-1.3-1.6-1.6 D-1.6 TD-1.8-1.8 GTI-1.8 GTI 16V-1.8 GTI G60-1.8 i

oe: 433611775A



96109 L: 310 mm
flexible de frein [essieu avant] 1.0-1.3-1.6-1.6 D-1.6 TD-1.8-1.8 GTI-1.8 GTI 16V-1.8 GTI G60-1.8 i

oe: 171611701G



96111 L: 195 mm
flexible de frein [essieu arrière] 1.0-1.3-1.6-1.6 D-1.6 TD-1.8-1.8 GTI-1.8 GTI 16V-1.8 GTI G60-1.8 i

oe: 171611775A



96175 L: 190 mm
flexible de frein [des deux côtés du pont arrière] 1.0-1.3-1.6 TD-1.6-1.6 D-1.8 i-1.8-1.8 GTI-1.8 GTI 16V-1.8 GTI G60

oe: 893611775A -- 481611775



Ø 21 - 100 mm
01188 kit
kit soufflet transmission [du côté boîte de vitesses des deux côtés du pont arrière des deux côtés de l'essieu avant] 1.8-1.8 GTI-1.8 GTI 16V-1.8 GTI G60-1.8 i

oe: 1J0498201C -- 191498201C



Ø 24 - 100 mm
01190 kit
kit soufflet transmission [côté roue]

oe:



Ø 21 - 100 mm
01192 kit
kit soufflet transmission [du côté boîte de vitesses des deux côtés du pont arrière des deux côtés de l'essieu avant] 1.6-1.6 TD-1.8-1.8 GTI-1.8 GTI 16V-1.8 GTI G60-1.8 i
oe: 191498201B



Ø 20 - 75 mm
01359 kit **00359**
kit soufflet transmission [côté roue des deux côtés de l'essieu avant] 1.0-1.3-1.6-1.6 D-1.6 TD-1.8-1.8 GTI-1.8 GTI 16V-1.8 GTI G60

oe: 321407285B



Ø 21 - 94 mm
01455 kit
kit soufflet transmission [du côté boîte de vitesses]

oe: 171498201 -- 171498201



Ø 24 - 100 mm
01560 kit
kit soufflet transmission [du côté boîte de vitesses] 1.8-1.8 GTI-1.8 GTI 16V-1.8 GTI G60-1.8 i

oe: 321407283A



Ø 22 - 82 mm
01575 kit **00575**
kit soufflet transmission [côté roue des deux côtés de l'essieu avant]

oe: 443498203C -- 443407285A

© INDUSTRIAL METALCAUCHO, S.L.U.



Ø 21 - 89 mm

01632 kit

kit soufflet transmission [du côté boîte de vitesses] 1.0-1.3-1.6-1.6 D-1.6 TD-1.8-1.8 GTI-1.8 GTI 16V-1.8 GTI G60-1.8 i

oe: 191498201B -- 171498201A

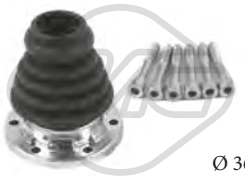

Ø 36 - 100 mm

01637 kit

kit soufflet transmission [du côté boîte de vitesses des deux côtés de l'essieu avant]

oe: 191407283 -- 1J0498201A

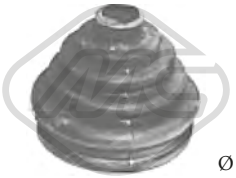

Ø 22 - 83 mm

01732 kit **00732**

kit soufflet transmission [côté roue des deux côtés de l'essieu avant] 1.8

oe: 7701033432



Ø 20 - 76 mm

01770 kit **00770**

kit soufflet transmission [côté roue] 1.3-1.8

oe:

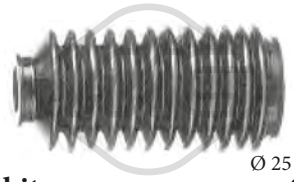

Ø 25 - 41 mm

01511 kit **00511**

kit soufflet crémaillère direction [du côté boîte de vitesses] 1.0-1.3-1.6-1.6 D-1.6 TD-1.8-1.8 GTI-1.8 GTI 16V-1.8 GTI G60-1.8 i

oe: 191419831

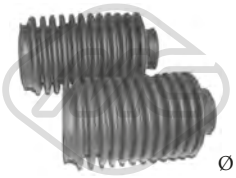

Ø 25 - 41 mm

01511C kit

kit soufflet crémaillère direction 1.0-1.3-1.6-1.6 D-1.6 TD-1.8-1.8 GTI-1.8 GTI 16V-1.8 GTI G60-1.8 i

oe: 191419831

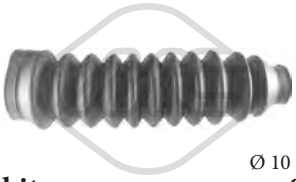

Ø 10 - 42 mm

01765 kit **00765**

kit soufflet crémaillère direction 1.0-1.3-1.6-1.6 D-1.6 TD-1.8-1.8 GTI-1.8 GTI 16V-1.8 GTI G60-1.8 i

oe: 1H0422831 -- 175422831

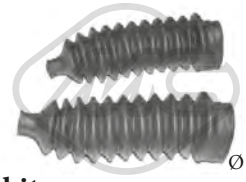

Ø 10 - 42 mm

01765C kit

kit soufflet crémaillère direction 1.0-1.3-1.6-1.6 D-1.6 TD-1.8-1.8 GTI-1.8 GTI 16V-1.8 GTI G60-1.8 i

oe: 1H0422831 -- 175422831



04756 Ø 8 mm Ø 90 mm

galet guide alternateur 1.8 GTI G60

oe: 037145278A -- 037145276



04997 Ø 23 mm Ø 55.9 mm - 6 gorges

poulie alternateur 1.8

oe: 038903119T -- 038903119A



03681

protecteur courroie [supérieur] 1.6-1.8-1.8 GTI-1.8 GTI G60-1.8 i

oe: 026109173A



03687

protecteur courroie [inférieur] 1.6-1.8-1.8 GTI-1.8 GTI G60-1.8 i

oe: 026109175A



03715

protecteur courroie [avant] 1.6-1.8-1.8 GTI-1.8 GTI G60-1.8 i

oe: 026109107B



05694 Nombre de dents: 26

roue dentée, vilebrequin 1.0-1.3

oe: 030105263C -- 030105263A



05695 Nombre de dents: 22

roue dentée, vilebrequin 1.6 D-1.6 TD

oe: 028105263E



05697 Nombre de dents: 22

roue dentée, vilebrequin 1.6-1.8-1.8 GTI-1.8 i

oe: 049105263C



05699 Nombre de dents: 22

roue dentée, vilebrequin

oe: 028105263D -- 028105263A



02695

support carburateur 1.6-1.8-1.8 i

oe: 050129761H -- 050129761F

© INDUSTRIAL METALCAUCHO, S.L.U.



02696
support carburateur 1.6-1.8-1.8 i

oe: 027129761A -- 027129761

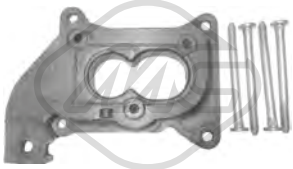

02815
support carburateur 1.3

oe: 052129765E



02855
support carburateur

oe: 032129765



02880
support carburateur 1.6-1.8-1.8 i

oe: 026129761E



02301
douille, arbre de direction 1.0-1.3-1.6-1.6 D-1.6 TD-1.8-1.8 GTI-1.8 GTI 16V-1.8 GTI G60

oe:



53026 L: 75 mm
rotule de direction [essieu avant droit] 1.0-1.3-1.6-1.6 D-1.6 TD-1.8-1.8 GTI-1.8 GTI 16V-1.8 GTI G60-1.8 i

oe: 3A0422812 -- 191419812



53032 L: 75 mm
rotule de direction [essieu avant gauche] 1.0-1.3-1.6-1.6 D-1.6 TD-1.8-1.8 GTI-1.8 GTI 16V-1.8 GTI G60-1.8 i

oe: 191419811 -- 3A0422811A

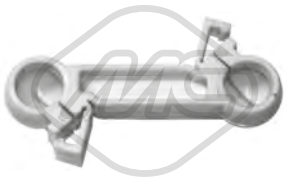

00947 L: 74 mm
biellette de BV 1.6-1.6 D-1.6 TD-1.8-1.8 GTI-1.8 GTI 16V-1.8 i

oe: 191711595A



02854
butée cable embrayage 1.0-1.3-1.6-1.6 D-1.6 TD-1.8-1.8 GTI-1.8 GTI 16V-1.8 GTI G60-1.8 i

oe: 1H0798303A



03724
jeu biellette BV 1.0-1.3-1.6-1.6 D-1.6 TD-1.8-1.8 GTI-1.8 GTI 16V-1.8 GTI G60-1.8 i

oe: 191711251A



04184
guide support BV 1.0-1.3-1.6-1.6 D-1.6 TD-1.8-1.8 GTI-1.8 GTI 16V-1.8 GTI G60-1.8 i

oe: 191711083



00864
revêtement de pédale 1.0-1.3-1.6-1.6 D-1.6 TD-1.8-1.8 GTI-1.8 GTI 16V-1.8 GTI G60-1.8 i

oe: 321721173



02813 L: 220 mm
levier de vitesse [avant] 1.6-1.6 D-1.6 TD-1.8-1.8 GTI-1.8 GTI 16V-1.8 i

oe: 191711574



02840
jeu biellette BV 1.0-1.3-1.6-1.6 D-1.6 TD-1.8-1.8 GTI-1.8 GTI 16V-1.8 GTI G60-1.8 i

oe: 191711173B

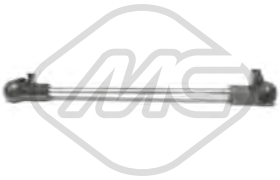

02878 L: 220 mm
levier de vitesse [avant] 1.6-1.6 D-1.6 TD-1.8-1.8 GTI-1.8 GTI 16V-1.8 i

oe: 1H0711574

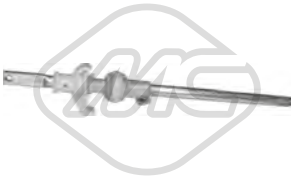

04024
ressort de traction, levier de changement de vitesse 1.0-1.3-1.6-1.6 D-1.6 TD-1.8-1.8 GTI-1.8 GTI 16V-1.8 GTI G60-1.8 i

oe: 191711116C



04772
fourchette de débrayage 1.0-1.3-1.6-1.6 D-1.6 TD-1.8-1.8 GTI-1.8 GTI 16V-1.8 GTI G60-1.8 i

oe: 020141723C

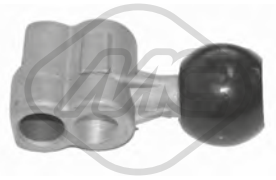

04902 L: 81 mm
articulacion BV 1.0-1.3

oe: 191711233

© INDUSTRIAL METALCAUCHO, S.L.U.

04906 L: 342 mm
actioneur débrayage central 1.6-1.6 D-1.6 TD-1.8-1.8 GTI-1.8 GTI 16V-1.8 i

oe: 020141741B



57833
douille de guidage embrayage 1.0-1.3

oe: 085141181 -- 85141181



80096 L: 837/540 mm
cable commande d'embrayage 1.6 TD

oe: 191721335N -- 191721335D



80221 L: 800/520 mm
cable commande d'embrayage 1.6-1.6 D-1.6 TD-1.8-1.8 GTI-1.8 GTI 16V-1.8 GTI G60-1.8 i

oe: SE191721335AB -- 191721335AB



80246 L: 1096/767 mm
cable commande d'embrayage 1.0-1.3-1.6 TD

oe: 191721335R -- 191721335J



80279 L: 1081/824 mm
cable commande d'embrayage 1.6 D-1.6 TD

oe: 191721335F -- 191721335F



80314 L: 806/492 mm
cable commande d'embrayage 1.6-1.6 D-1.6 TD-1.8-1.8 GTI-1.8 GTI 16V-1.8 GTI G60-1.8 i

oe: 191721335M -- 191721335H



80332 L: 831/516 mm
cable commande d'embrayage 1.6-1.6 D-1.6 TD-1.8-1.8 GTI-1.8 GTI 16V-1.8 GTI G60-1.8 i

oe: 191721335AB -- 191721335AB



83597 L: 1084/790 mm
cable commande d'embrayage 1.0-1.3-1.6 TD

oe: 191721335R



83598 L: 796/512 mm
cable commande d'embrayage 1.6-1.8-1.8 GTI-1.8 GTI 16V-1.8 i

oe: 191721335A -- 191721335A



00098
support echappement 1.0-1.3-1.6-1.6 D-1.6 TD-1.8-1.8 GTI-1.8 GTI 16V-1.8 GTI G60-1.8 i

oe: 191253147A -- 191253147



00238
support echappement 1.0-1.3-1.6-1.6 D-1.6 TD-1.8-1.8 GTI-1.8 GTI 16V-1.8 GTI G60-1.8 i

oe: 823253147 -- 823253149



00366 Ø 31 mm Ø 59.5 mm
support echappement 1.0-1.3-1.6-1.6 D-1.6 TD-1.8-1.8 GTI-1.8 GTI 16V-1.8 GTI G60-1.8 i

oe: 861253147 -- 893253147F



00497
support echappement [avant] 1.0-1.3-1.6-1.6 D-1.6 TD-1.8-1.8 GTI-1.8 GTI 16V-1.8 GTI G60-1.8 i

oe: 8A0253147A -- 803253147



02766
support echappement 1.0-1.3-1.6-1.6 D-1.6 TD-1.8-1.8 GTI-1.8 GTI 16V-1.8 GTI G60-1.8 i

oe: 823253147A -- 4A0253147A



02779
kit d'assemblage tuyau d'échappement 1.3-1.6-1.6 D-1.6 TD-1.8-1.8 GTI-1.8 i

oe: 161298115

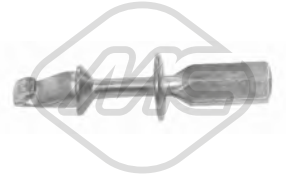

04766
guide fermeture porte

oe: 1H0837223B

© INDUSTRIAL METALCAUCHO, S.L.U.



03739
interrupteur feux de frein 1.0-1.3-1.6-1.6 D-1.6 TD-1.8-1.8 GTI-1.8 GTI 16V-1.8 GTI G60-1.8 i

oe: 191945515B -- 191945515



02055
pompe lave-glaces 1.0-1.3-1.6-1.6 D-1.6 TD-1.8-1.8 GTI-1.8 GTI 16V-1.8 GTI G60-1.8 i

oe: 861998151B -- 437955651



02058
pompe lave-glaces

oe: 46760973 -- 46760973



02059
pompe lave-glaces 1.0-1.3-1.6-1.6 D-1.6 TD-1.8-1.8 GTI-1.8 GTI 16V-1.8 GTI G60-1.8 i

oe: 1T0955651A -- 1K6955651

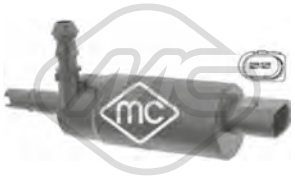

02075
pompe à eau phares 1.0-1.3-1.6-1.6 D-1.6 TD-1.8-1.8 GTI-1.8 GTI 16V-1.8 GTI G60-1.8 i

oe: 535955681 -- 431955679A



50102 L: 1130 mm
capteur ABS Capteur passif [des deux côtés de l'essieu avant] 1.0-1.3-1.6-1.6 D-1.6 TD-1.8-1.8 GTI-1.8 GTI 16V-1.8 GTI G60-1.8 i

oe: 191927807A



50103 L: 1220 mm
capteur ABS Capteur passif [des deux côtés du pont arrière] 1.0-1.3-1.6-1.6 D-1.6 TD-1.8-1.8 GTI-1.8 GTI 16V-1.8 GTI G60-1.8 i

oe: 357927807 -- 191927807D

85101
cable frein de stationnement [droite] 1.0-1.3-1.6-1.6 TD

oe: 175609721 -- 171609721C

© INDUSTRIAL METALCAUCHO, S.L.U.

CIRCUIT D'EAU

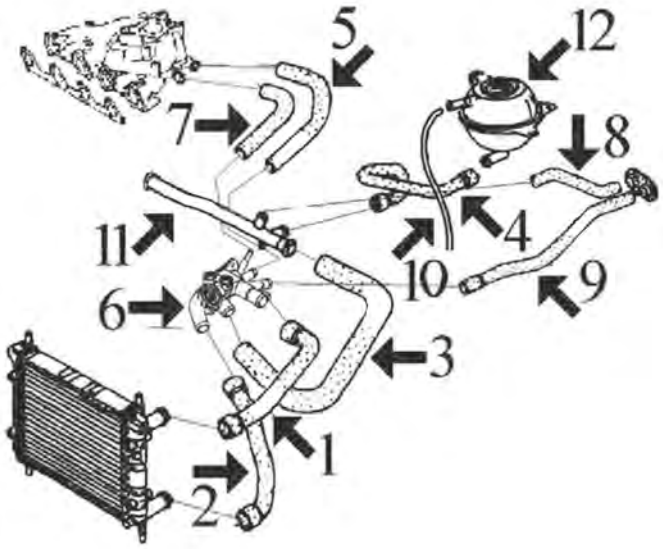

1.4 moteur ABD (jusqu'à '7/95) || 1.6 moteur ABU (jusqu'à '7/94)

1	08418	durit radiateur sup.
2	08416	durit radiateur inf.
3	08409	durit de raccord à tube rigide
4	08378	durit
5	07968	durit collecteur
6	03528	bride de thermostat
7	08411	durit collecteur 1.4
8	08397	durit droite de chauffage tube rigide
9	08393	durit à gauche de chauffage à raccord
11	03618	tube liquide refroidissement (plastique) avec joint torique
12	03504	vase d'expansion
	03506	bouchon de vase d'expansion

C121M493M505M510CAP1 VW GOLF III 08/1991 - 04/1999

CIRCUIT D'EAU

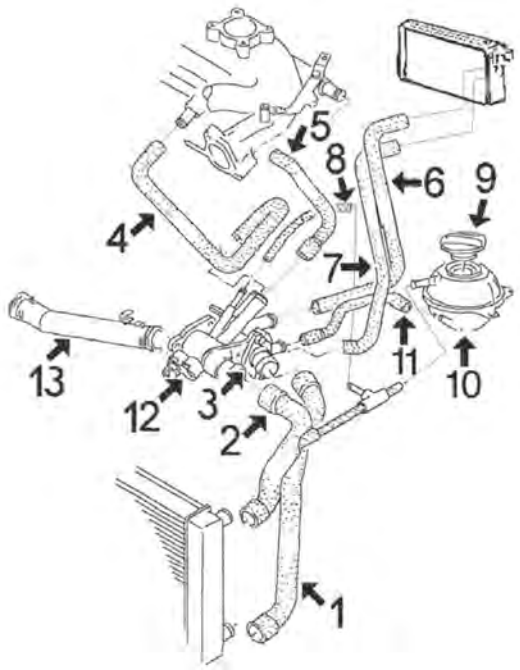

1.6 moteur AEà (depuis '7/94 jusqu'à '7/95)

1	08825	durit radiateur inf.
2	08823	durit radiateur sup.
3	03588	bride de thermostat
5	08799	durit de thermostat à collecteur
7	08824	durit retour chauffage
9	03506	bouchon de vase d'expansion
10	03504	botella expansión
11	08822	durit thermostat

C121M493M505M510CAP2 VW GOLF III 08/1991 - 04/1999

CIRCUIT D'EAU

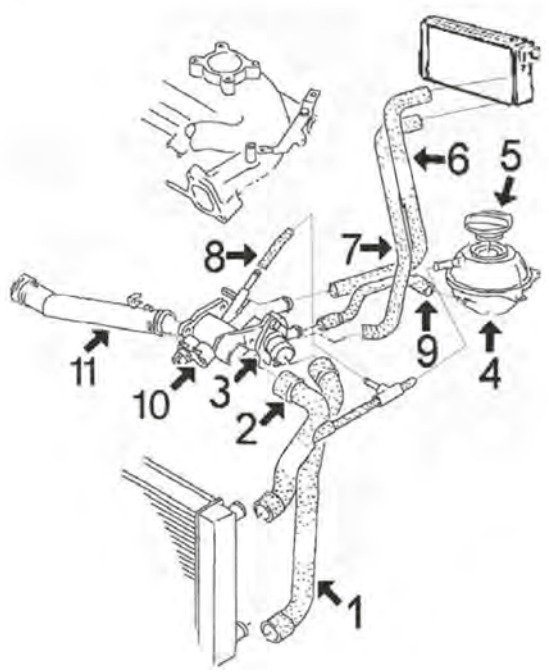

1.4 moteur AEX (depuis '7/95) || 1.6 moteur AEE (depuis '7/95) :

1	08825	durit radiateur inf.
2	08823	durit superior radiateur (3 voies)
3	03541	bride de thermostat
	03592	bride de thermostat
4	03504	vase d'expansion
5	03506	bouchon de vase d'expansion
6	08847	durit admission chauffage - ventilation
7	08846	durit retour chauffage
9	08822	durit thermostat
10	03615	bride de thermostat avec thermostat

C121M493M505M510CAP3 VW GOLF III 08/1991 - 04/1999

CIRCUIT D'EAU

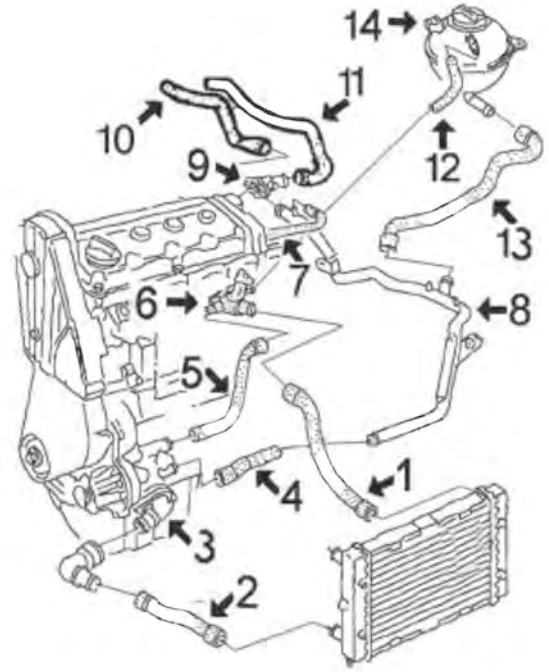

1.8 moteurs AAM-ABS-ADZ-ACC

1	08398	durit superior radiateur avec air conditionné
	08404	durit superior radiateur sans air conditionné
2	08402	durit radiateur inf. avec air conditionné
	08403	durit radiateur inf. sans air conditionné
3	03537	bride de thermostat
	03667	bride de thermostat
4	07993	durit de pompe de l'eau à tube jusqu'à 11/'92
	08386	durit de pompe de l'eau à tube de 11/'92
5	08383	durit refroidissement
6	03522	bride liquide refroidissement
7	08391	bride liquide refroidissement
8	03084	tube d'eau métallique 11/'92
9	03517	buse culasse (plastique)
10	08395	durit chauffage - ventilation
11	08396	durit chauffage - ventilation
13	08378	durit liquide refroidissement
14	03504	vase d'expansion avec capteur de niveau
	03506	bouchon de vase d'expansion

C121M493M505M510CAP4 VW GOLF III 08/1991 - 04/1999

© INDUSTRIAL METALCAUCHO, S.L.U.

CIRCUIT D'EAU

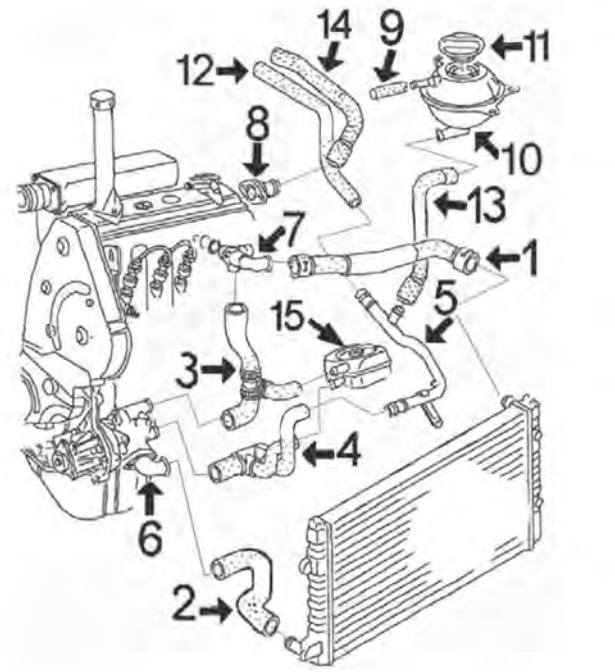

2.0 moteurs 2E-ADY || 2.0-16v moteur ABF || 1.6(100CV) moteur AFT

1	08398	durit radiateur sup.
2	08402	durit radiateur inf.
3	08394	durit de pompe à bride culasse 2.0 et 1.6 (100CH)
	08414	durit de pompe à bride culasse 2.0-16v
4	08384	durit de pompe à échangeur et à tube métallique 2.0
5	03084	tube d'eau métallique 2.0
6	03537	bride de thermostat
	03667	bride de thermostat
7	03522	bride liquide refroidissement connexion durit 2.0
8	03517	buse culasse (lateral)
	03583	buse culasse (lateral) 2.0-16v.
	03589	buse culasse (lateral) 1.6-100CH
10	03504	vase d'expansion
11	03506	bouchon de vase d'expansion
12	08395	durit chauffage - ventilation
13	08378	durit liquide refroidissement
14	08396	durit chauffage - ventilation
15	05374	radiateur d'huile

C121M493M505M510CAP5 VW GOLF III 08/1991 - 04/1999

CIRCUIT D'EAU

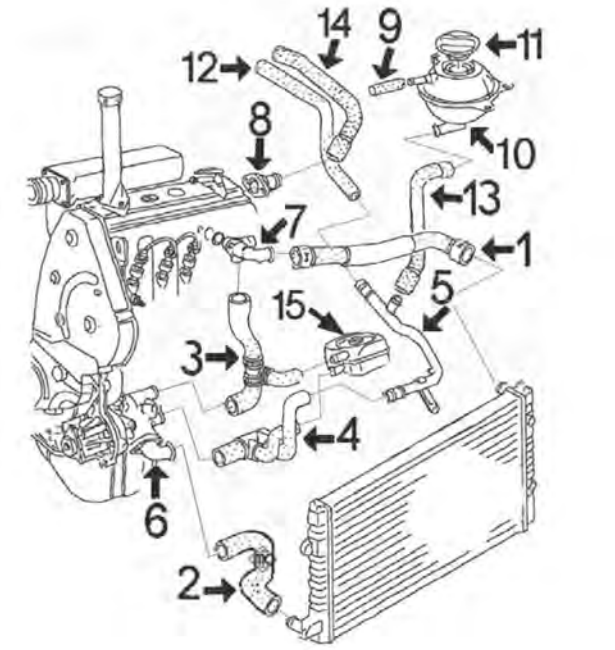

1.9 Diesel moteur 1Y || 1.9TurboDiesel moteur AAZ || 1.9 TDi moteurs 1Z-AEY-AFN-AHU-ALE || 1.9 SDi moteur AEY

1	08398	durit superior radiateur Diesel et TurboD
	08470	durit superior radiateur TDi-Sdi
2	08402	durit radiateur inf.
3	08382	durit de pompe à culasse
4	07993	durit de pompe à tube jusqu'à 11/'92
5	03084	tube d'eau métallique Diesel et TD de 11/'92
	03094	tube d'eau métallique TDi-SDi
6	03537	bride de thermostat
	03667	bride de thermostat
7	03542	bride liquide refroidissement
8	03517	buse culasse (lateral)
10	03504	vase d'expansion
11	03506	bouchon de vase d'expansion
12	08395	durit chauffage - ventilation
13	08378	durit liquide refroidissement
14	08396	durit chauffage - ventilation
15	05374	échangeur thermique tous sauf TDi 110CH
	05376	échangeur thermique TDi 110CH

C121M493M505M510CAP6 VW GOLF III 08/1991 - 04/1999

TUBES DE RECYCLAGES

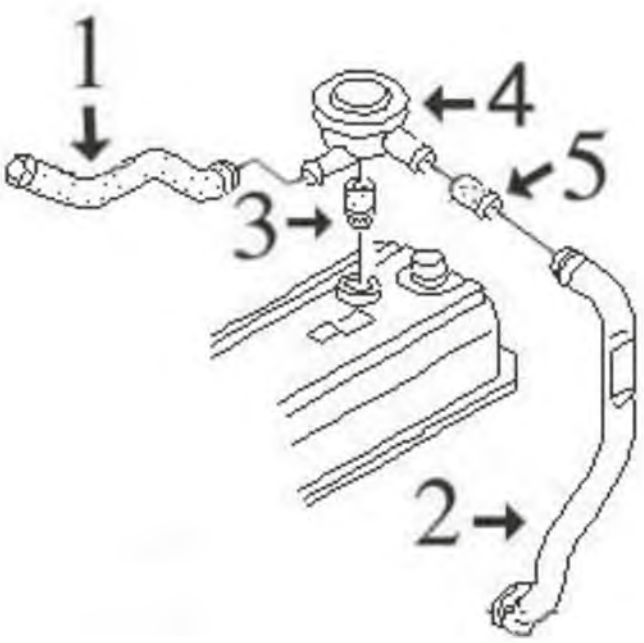

moteurs 1.9D - TD - TDi - SDi :

1	08895	durit surpression 1.9TDi
2	03644	tube plastique
3	02669	joint vanne surpression
4	03719	vanne surpression
5	08385	durit de recylcage 1.9D-TD (pas TDi !)

C121M493MS05MS10DESVP1 VW GOLF III 08/1991 - 04/1999



00762
bride liquide refroidissement 1.9 TD-1.9 TDI-GTD

oe: 4A0819497



02110 Ø 19,6 mm
joint torique 1.4-1.6-1.8-1.9 TDI-1.9 D-1.9 SDI-1.9 TD-2.0-2.0 GTI 16V-2.8 VR6-2.9 VR6-Citystromer-GTD

oe: 62121119G -- N90316802



03084
tube d'eau métallique 1.4-1.6-1.8-1.9 D-1.9 SDI-1.9 TD-1.9 TDI-2.0-GTD

oe: 037121065L -- 037121065K



03092
thermostat d'eau 87 °C 1.6-1.8-1.9 TDI-1.9 D-1.9 TD-2.0-GTD

oe: 044121113 -- 068121113B



03094
tube d'eau métallique 1.9 SDI-1.9 TDI

oe: 028121065T -- 028121065K



03255
thermostat d'eau 80 °C 2.8 VR6

oe: 076121113 -- 022121113



03504
vase d'expansion 1.4-1.6-1.8-1.9 TDI-1.9 D-1.9 SDI-1.9 TD-2.0-2.0 GTI 16V-2.8 VR6-2.9 VR6-Citystromer-GTD

oe: 191809101A -- 191809101F



03506 Ø 58 mm
bouchon vase d'expansion 1.4-1.6-1.8-1.9 TDI-1.9 D-1.9 SDI-1.9 TD-2.0-2.0 GTI 16V-2.8 VR6-2.9 VR6-Citystromer-GTD

oe: 1H0121321B -- 1H0121321C

© INDUSTRIAL METALCAUCHO, S.L.U.



03517
bride liquide refroidissement [Montage latéral] 1.8-1.9 D-1.9 SDI-1.9 TD-1.9 TDI-2.0 GTI 16V-2.0-GTD

oe: 037121145 -- 026121145E



03522
bride liquide refroidissement 1.6-1.8-2.0

oe: 037121132G -- 037121133F



03527
bride liquide refroidissement

oe: 068121132 -- 068121133AF

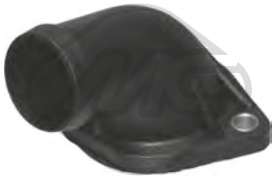

03528
couvercle thermostat 1.4-1.6

oe: 030121121B



03535
bride liquide refroidissement [côté frontal] 1.8-2.0-2.0 GTI 16V

oe: 037121133B -- 037121132B



03537
couvercle thermostat 1.6-1.8-1.9 TDI-1.9 D-1.9 SDI-1.9 TD-2.0-2.0 GTI 16V-GTD

oe: 1H0121687 -- 037121121A

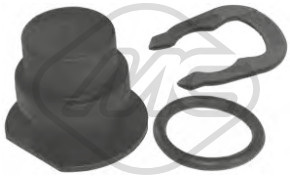

03540
capuchon bride liquide refroidissement 1.4-1.6-1.8-1.9 TDI-1.9 D-1.9 SDI-1.9 TD-2.0-2.0 GTI 16V-2.8 VR6-2.9 VR6-GTD

oe: 357121140 -- 025121142



03541
couvercle thermostat 1.4

oe: 032121119H -- 032121121J



03542
bride liquide refroidissement 1.9 TDI

oe: 028121132A -- 028121132



03583
bride liquide refroidissement 2.0-2.0 GTI 16V

oe: 027121145B



03588
couvercle thermostat 1.6

oe: 032121121A



03589
bride liquide refroidissement [Montage latéral] 1.6-2.0

oe: 037121144H



03592
kit thermostat 87 °C 1.4-1.6

oe: 032121110B

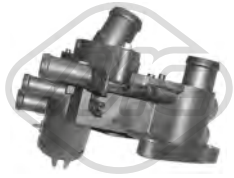

03615
bride liquide refroidissement 83 °C 1.4-1.6

oe: 032121111N



03618
tube d'eau 1.4-1.6

oe: 030121065J



03667
bride liquide refroidissement 1.6-1.8-1.9 TDI-1.9 D-1.9 SDI-1.9 TD-2.0-2.0 GTI 16V-GTD

oe: 1H0121687A -- 037121619



07968
durit de radiateur 1.4

oe: 7700733183

© INDUSTRIAL METALCAUCHO, S.L.U.



07993
durit de radiateur 1.8-1.9 D-1.9 SDI-1.9 TD-1.9 TDI-2.0 GTI 16V-2.0-GTD

oe: 068121063M -- 027121063



07994
durit de radiateur 1.6-1.8-1.9 D-1.9 TD-1.9 SDI-1.9 TDI-2.0-GTD

oe: 037121058A



08378 L: 315 mm
durit de radiateur 1.4-1.6-1.8-1.9 SDI-1.9 D-1.9 TD-1.9 TDI-2.0-2.0 GTI 16V-GTD

oe: 6K0121109C -- 1H0121109A



08382 L: 133 mm
durit de radiateur 1.9 D-1.9 TDI-1.9 SDI-1.9 TD-GTD

oe: 028121053P -- 028121053Q



08383
durit de radiateur 1.8

oe: 037121053H



08384
durit 1.9 D-1.9 TDI-1.9 SDI-1.9 TD-2.0-2.0 GTI 16V-GTD

oe: 037122058B -- 037122058



08386
durit de radiateur 1.6-1.8

oe: 037121063A



08391
durit de radiateur 1.8

oe: 051121056A -- 051121056



08394
durit de radiateur 2.0

oe: 037121036 -- 037121053G



08398
durit de radiateur [supérieur] 1.8-1.9 D-1.9 TD-2.0-GTD

oe: 1H0121101B



08402
durit de radiateur [inférieur] 1.9 D-1.9 TD-2.0-2.0 GTI 16V-GTD

oe: 1H0121051L -- 1H0121051C



08403
durit de radiateur [inférieur] 1.8

oe: 1H0121051A



08404
durit de radiateur [supérieur] 1.8

oe: 1H0121101A



08409
durit de radiateur 1.6

oe: 032121063



08411
durit de radiateur 1.4

oe: 030121054P



08414
durit de radiateur 2.0 GTI 16V

oe: 037121053K



08416
durit de radiateur [inférieur] 1.4-1.6

oe: 1H0121051D



08418
durit de radiateur [supérieur] 1.4-1.6

oe: 1H0121101P

© INDUSTRIAL METALCAUCHO, S.L.U.



08470
durit de radiateur [supérieur] 1.8-1.9 TDI-1.9 D-1.9 SDI-1.9 TD-2.0-GTD

oe: 1H0121101R



08799
durit de radiateur 1.6

oe: 032121054F



08822
durit de radiateur 1.4-1.6

oe: 1H0121109N



08823
durit de radiateur [supérieur] 1.4-1.6

oe: 1H0122101



08825
durit de radiateur [inférieur] 1.4-1.6

oe: 1H0121051N



30289
thermostat 80 °C 2.8 VR6-2.9 VR6

oe: STC3338 -- STC2195



08393
durit chauffage [gauche] 1.4-1.6

oe: 1H0819373



08395
durit chauffage 1.4-1.6-1.8-1.9 TDI-1.9 D-1.9 TD-1.9 SDI-2.0-2.0 GTI 16V-GTD

oe: 1H0819373C



08396 L: 420 mm
durit chauffage 1.6-1.8-1.9 TDI-1.9 D-1.9 SDI-1.9 TD-2.0-2.9 VR6-GTD

oe: 1H0819371



08397
durit chauffage [droite] 1.4-1.6

oe: 1H0819371A



08824
durit retour chauffage 1.6

oe: 1H0819373B



08846
durit retour chauffage 1.4-1.6

oe: 6K0819373D



08847
durit chauffage 1.4-1.6

oe: 1H0819371E



35105
séparateur d'huile 1.4-1.6

oe: 36103464G -- 036103464G



35106
séparateur d'huile 1.6

oe: 037129101P



02780
joint d'étanchéité, collecteur d'échappement 1.8-1.9 D-1.9 TDI-1.9 SDI-1.9 TD-2.0-GTD

oe: 028129589B





03621
bouchon de remplissage d'huile 1.4-1.6-1.8-1.9 TDI-1.9 D-1.9 SDI-1.9 TD-2.0-2.0 GTI 16V-2.8 VR6-2.9 VR6-Citystromer-GTD

oe: 077103485A -- 049103485A

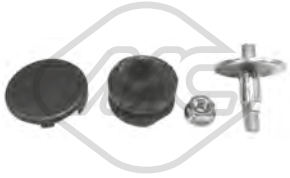

04365
jeu de boulons de culasse de cylindre 1.4-1.6-1.8-1.9 D-1.9 SDI-1.9 TD-1.9 TDI-2.0-2.0 GTI 16V-2.8 VR6-2.9 VR6-GTD

oe: N90132603 -- +028103665

© INDUSTRIAL METALCAUCHO, S.L.U.



02448 L: 72 mm
guide de jauge de niveau d'huile 1.6-1.8-2.0-2.0 GTI 16V-2.8 VR6-2.9 VR6

oe: 053103663 -- 050103663



02876
guide de jauge de niveau d'huile 1.9 D-1.9 TDI-1.9 SDI-1.9 TD-GTD

oe: 028103663A -- 028103663B



03688 Ø 18 mm L: 30 mm
guide de jauge de niveau d'huile 1.4-1.6

oe: 036115636



03841 Ø 84.5 mm
couvercle filtre huile

oe: 045115433B -- 045115433E



04355
guide de jauge de niveau d'huile 1.4-1.6

oe: 030115636A



05958
carter d'huile 1.6-1.8-1.9 TDI-1.9 D-1.9 TD-2.0-GTD

oe: 51103601



50290 Nombre de connexions: 2
capteur température liquide refroidissement 1.9 SDI-2.8 VR6

oe: 25906041A -- 025906041A



00674 Filetage: 14x150
bouchon carter d'huile 1.6-1.8-1.9 D-1.9 SDI-1.9 TD-1.9 TDI-2.0-2.8 VR6-GTD

oe: 113115193



00759 Filetage: 26x150
bouchon carter d'huile 2.0 GTI 16V

oe: 059103193



04209 Filetage: M14 x 150
bouchon carter d'huile 1.4-1.6-1.8-1.9 TDI-1.9 D-1.9 SDI-1.9 TD-2.0-2.0 GTI 16V-2.8 VR6-2.9 VR6-GTD

oe: N0161552 -- N90288901



05374
radiateur d'huile 1.6-1.8-1.9 SDI-1.9 D-1.9 TD-1.9 TDI-2.0-GTD

oe: 038117070A -- 068117021B



05376 L: 94 mm
radiateur d'huile 1.9 TDI

oe: 028117021E -- 028117021C



06328 L: 190 mm
radiateur d'huile 1.4-1.6-1.8-1.9 TDI-1.9 D-1.9 SDI-1.9 TD-2.0-2.0 GTI 16V-Citystromer-GTD

oe: 096409061E -- 096409061

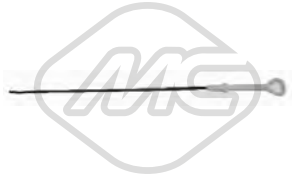

04760 L: 555 mm
jauge de niveau d'huile 1.6-1.8-2.0

oe: 027115611C



04942 L: 510 mm
jauge de niveau d'huile 1.9 D-1.9 SDI-1.9 TD-1.9 TDI-GTD

oe: 028115611C



02669
joint spi de vilebrequin, ventilation du carter-moteur 1.6-1.9 D-1.9 SDI-1.9 TD-1.9 TDI-2.0-GTD

oe: 028103500



03644
tuyau plastique vapeur 1.6-1.9 D-1.9 TDI-1.9 SDI-1.9 TD-GTD

oe: 028103491J



03719
clapet de recyclage [essieu avant] 1.9 D-1.9 SDI-1.9 TD-1.9 TDI-GTD

oe: 028129101D

© INDUSTRIAL METALCAUCHO, S.L.U.



08224
durit recyclage

oe: 051103493A



08225
durit recyclage 1.8

oe: 051103493

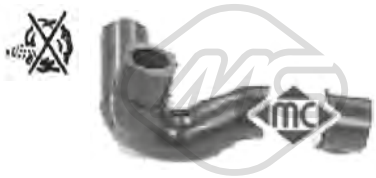

08226
durit recyclage 1.8

oe: 050103493A -- 048103493A



08228
durit recyclage 1.6-2.0-2.0 GTI 16V

oe: 037103493AB -- 037103211



08229
durit recyclage 2.0

oe: 037103493P



08385
durit recyclage 1.9 D-1.9 TD-1.9 SDI-1.9 TDI-GTD

oe: 028103493E



08415
durit recyclage 1.4-1.6

oe: 030103493AM -- 032103493E



08811
durit recyclage

oe: 030103493BB



08812
durit recyclage

oe: 032103493G



08853
durit recyclage 1.6-1.8-1.9 D-2.0-2.0 GTI 16V

oe: 037103493AK



08895
durit recyclage 1.9 TDI

oe: 028103493S

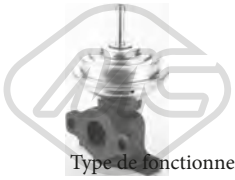

Type de fonctionnement: pneumatique

93057
vanne EGR avec joint d'étanchéite 1.9 D-1.9 TDI-1.9 SDI-1.9 TD-GTD

oe: 028131501E



00016 Ø 3 mm Ø 7 mm L: 25 mm
bouchon retour carburant 1.9 D-1.9 SDI-1.9 TD-1.9 TDI-GTD

oe: 1575.09 -- 9350058480

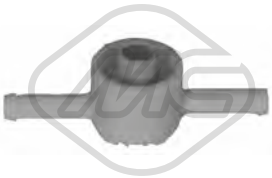

03672
soupape filtre à gasoil 1.9 D-1.9 TDI-1.9 SDI-1.9 TD-GTD

oe: 191127247A



03708
bouchon réservoir carburant 1.4-1.6-1.8-1.9 TDI-1.9 D-1.9 SDI-1.9 TD-2.0-2.0 GTI 16V-2.8 VR6-2.9 VR6-GTD

oe: 8N0201553 -- 4A0201553A

© INDUSTRIAL METALCAUCHO, S.L.U.

CIRCUIT TURBO COMPRESSEUR

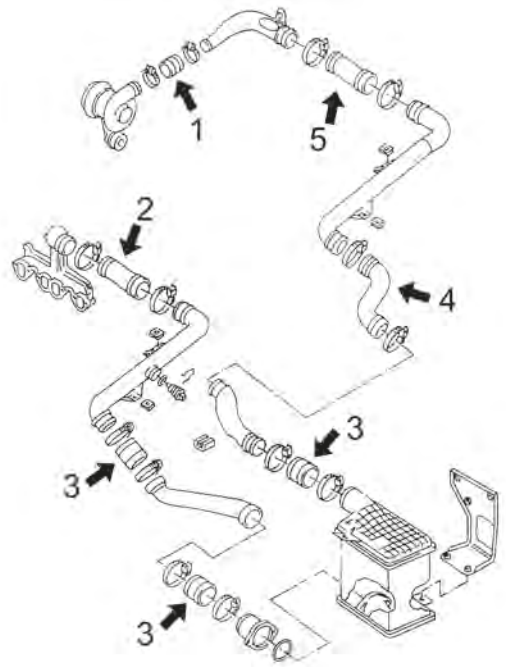

moteurs 1.9TDi 90CV (AHU-1Z-AFN-ALE) depuis 5/'96 à 12/'97 :

1	09062	durit flexible de raccord de turbo à tube rigide
2	09060	durit collecteur
3	09061	durit flexible de raccord intercooler
4	09067	durit flexible de raccord
5	09066	durit flexible de raccord

C121M493M505M510TURBOP1 VW GOLF III 08/1991 - 04/1999

CIRCUIT TURBO COMPRESSEUR

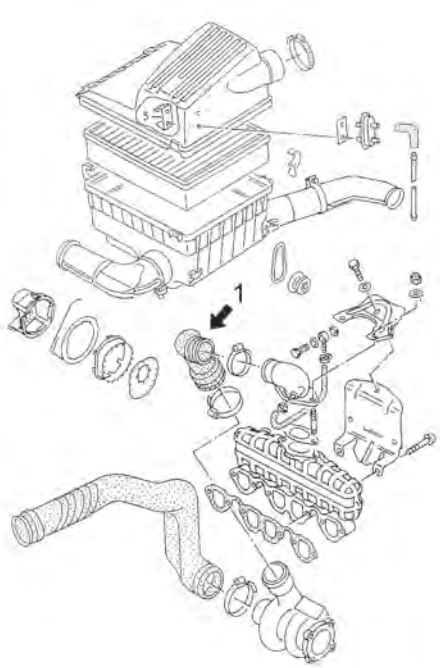

1.9 TD moteur de 75CV (AAZ)

1	09837	durit flexible de raccord pour turbo

C121M493M505M510TURBOP2 VW GOLF III 08/1991 - 04/1999



09060
durit turbo 1.9 TDI

oe: 1H0145838G -- 1H0145838G

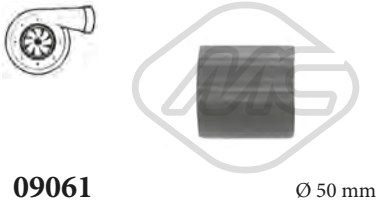

09061
durit turbo 1.9 TDI

Ø 50 mm L: 59 mm

oe: 1H0145834E -- 1H0145834J



09062
durit turbo 1.9 TDI

oe: 1069942 -- 1000951

© INDUSTRIAL METALCAUCHO, S.L.U.



09066
durit turbo 1.9 TDI

oe: 1H0145834G -- 1H0145834G



09067
durit turbo 1.9 TDI

oe: 1H0145834F -- 1H0145834F



09837
durit turbo 1.9 TD-GTD

oe: 028129628A

85112 L: 1155/935 mm
cable d'accélération 2.8 VR6

oe: 7M1721555E -- 1H0721555AA

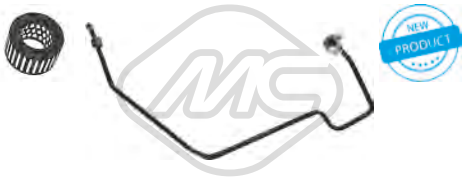

92148
conduite huile turbo 1.9 TDI

oe: 028145771BE

SUSPENSION AVANT & SUPPORTS DE MOTEUR



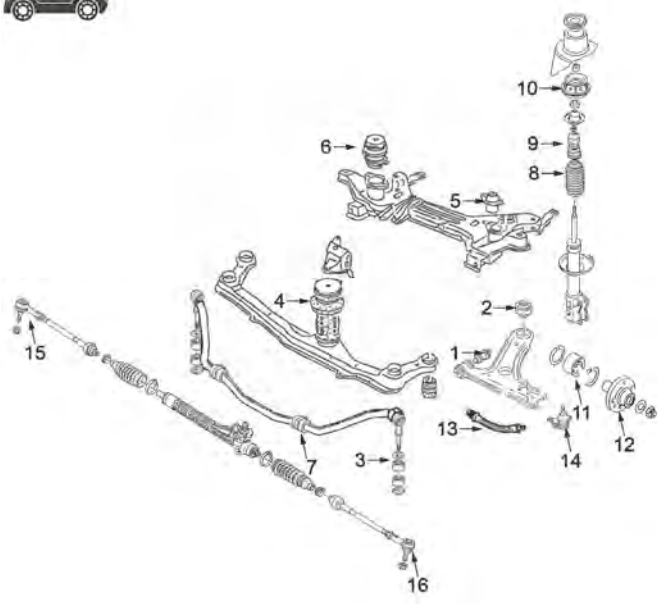

1	00542	silentbloc
2	02660	silentbloc triangle AV Golf-3
3	00646	biellette de barre stabilisatrice sauf 2.0 et 2.8
	04336	biellette de barre stabilisatrice 2.0 - 2.8
4	02685	support moteur AV
5	02627	support moteur arrière à gauche 1.4 todos et 1.6 jusqu'à '95
	04362	support moteur arrière à gauche TD-TDi-SDi et 2.0-16v (ABF)
6	02686	support moteur arrière à droite tous sauf TDi
	04363	support moteur arrière à droite TDi-SDi
7	00917	palier de barre stabilisatrice Ø 18 mm
	04266	palier de barre stabilisatrice Ø 20 mm
8	04324	cache poussière amortisseur AV
9	00712	butée amortisseur jusqu'à '95 (goma)
	04254	butée amortisseur de '95 (poliuretano) 2.0
	04298	butée amortisseur de '95 (poliuretano)
10	00896	support amortisseur jusqu'à '95
	02812	support amortisseur de '95
11	74062	kit de roulements de roue
12	90048	moyeu AV 2.0-2.0/16v et 2.8
	90073	moyeu AV todos salvo 2.0 et 2.8
13	96124	flexible de frein AV (485 mm)
14	53003	rotule de suspension
15	53026	rotule de direction droite 75mm
16	53032	rotule de direction gauche 75mm

C121M493M505M510SOPDP1 VW GOLF III 08/1991 - 04/1999

SUSPENSION ARRIERE

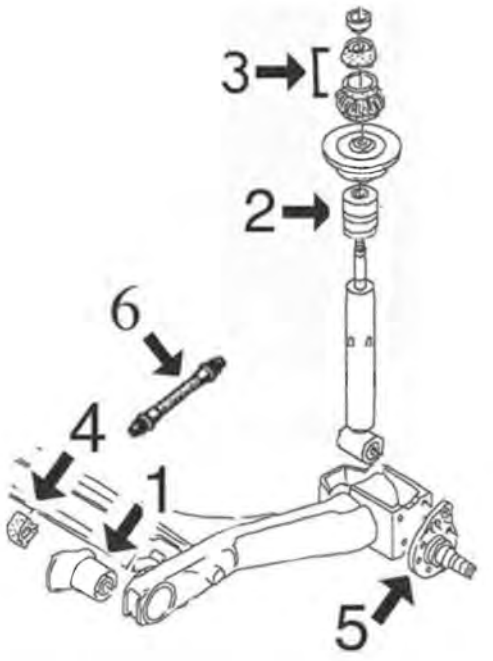

1	02856	silentbloc bras arrière suspension Ø 56 mm
2	02811	butée amortisseur suspension arrière
3	04320	jeu supports amortisseur
4	02824	palier de barre stabilisatrice
5	90516	moyeu de roue fusée arrière, frein de tambour sans ABS
	90539	moyeu de roue fusée arrière gauche, tambour avec ABS
	90540	moyeu de roue fusée arrière droite, tambour con ABS
	90541	moyeu de roue fusée arrière droite, frein à disque
	90542	moyeu de roue fusée arrière gauche, frein à disque
6	96126	flexible frein AR (166 mm)
	96175	flexible frein AR (190 mm)

C121M493M505M510SOPTP1 VW GOLF III 08/1991 - 04/1999



00987 Ø 73 mm
support moteur [gauche] 1.4-1.6-1.8-1.9 D-1.9 SDI-1.9 TD-2.0-GTD

oe: 357199402B

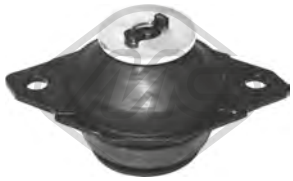

02627
support moteur [gauche] 1.4-1.6-1.8-1.9 TDI-2.0

oe: 191199381A



02685
support moteur [avant] 1.4-1.6-1.8-1.9 TDI-1.9 D-1.9 SDI-1.9 TD-2.0-2.0 GTI 16V-GTD

oe: 1H0199609F -- 1H0199609E



02686
support moteur [arrière droite] 1.6-1.8-1.9 TDI-1.9 D-1.9 TD-1.9 SDI-2.0-2.0 GTI 16V-2.8 VR6-GTD

oe: 1H0199262A -- 1H0199262F



04362
support moteur [arrière gauche] 1.8-1.9 D-1.9 TDI-1.9 TD-2.0-GTD

oe: 357199402B -- 3A0199402



04363
support moteur [arrière droite] 1.9 D-1.9 TDI-1.9 SDI-2.0 GTI 16V

oe: 1H0199262L -- 1H0199262J

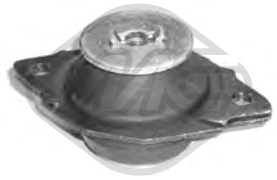

04366
support moteur [arrière gauche] 1.9 TDI

oe: 357199381C -- 357199381A



00542 Ø 12 mm Ø 33 mm L: 54 mm
silentbloc triangle [essieu avant inférieur] 1.4-1.6-1.8-1.9 TDI-1.9 D-1.9 SDI-1.9 TD-2.0-2.0 GTI 16V-2.8 VR6-2.9 VR6-Citystromer-GTD

oe: 191407182E -- 191407182

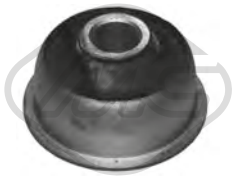

00543 Ø 17 mm
silentbloc triangle [essieu avant] 1.4-1.6-1.8-1.9 TDI-1.9 D-1.9 TD-1.9 SDI-2.0-2.0 GTI 16V-2.8 VR6-GTD

oe: 191407181A -- 191407181B

© INDUSTRIAL METALCAUCHO, S.L.U.



00646 Ø 18 mm L: 78 mm
biellette embout barre stabilisatrice [essieu avant]

oe: 191411315 -- 191411315B



00917 Ø 18 mm
palier barre stabilisatrice [essieu avant] 1.4-1.9 TDI

oe: 6N0411313 -- 191411314

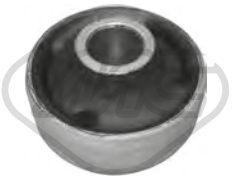

02660 Ø 17 mm Ø 27|60 mm
silentbloc triangle [essieu avant inférieur] 1.4-1.6-1.8-1.9 TDI-1.9 TD-1.9 D-1.9 SDI-2.0-GTD

oe: 191407181E -- 191407181D

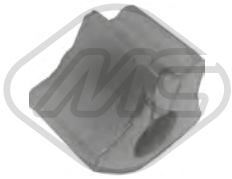

02824 Ø 18 mm
palier barre stabilisatrice [essieu arrière] 1.4-1.6-1.8-1.9 D-1.9 SDI-1.9 TD-1.9 TDI-2.0-2.0 GTI 16V-2.8 VR6-2.9 VR6-Citystromer-GTD

oe: 871511423 -- 871511423



02856 Ø 12 mm Ø 56 mm L: 90 mm
silentbloc bras de suspension [essieu arrière] 1.4-1.6-1.8-1.9 D-1.9 SDI-1.9 TD-1.9 TDI-2.0-2.0 GTI 16V-2.8 VR6-2.9 VR6-Citystromer-GTD

oe: 1H0501541A -- 1H0501541



04266 Ø 20 mm
palier barre stabilisatrice [essieu avant] 1.4-1.6-1.8-1.9 TD-1.9 D-1.9 SDI-1.9 TDI-2.0-2.0 GTI 16V-2.8 VR6-2.9 VR6-Citystromer-GTD

oe: 1H0411314



04336 L: 51 mm
biellette embout barre stabilisatrice [essieu avant] 1.9 TDI-2.0-2.0 GTI 16V-2.8 VR6

oe: 535411315



53003 Ø 19 mm
rotule de suspension [essieu avant] 1.4-1.6-1.8-1.9 TDI-1.9 D-1.9 SDI-1.9 TD-2.0-2.0 GTI 16V-2.8 VR6-2.9 VR6-GTD

oe: 357407365 -- 357407365A



00712
butée amortisseur [essieu avant] 1.4-1.6-1.8-1.9 TDI-1.9 D-1.9 SDI-1.9 TD-2.0-2.0 GTI 16V-2.8 VR6-2.9 VR6-Citystromer-GTD

oe: 357412303E -- 191412303A



00896 Ø 14 mm Ø 132 mm
support amortisseur [essieu avant] 1.4-1.6-1.8

oe: 357412329 -- 191412329

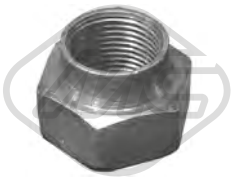

02609
ecrou, bout d'essieu [avant] 1.4-1.6-1.8-1.9 TDI-1.9 D-1.9 SDI-1.9 TD-2.0-2.0 GTI 16V-2.8 VR6-2.9 VR6-Citystromer-GTD

oe: 321498103D -- 191498103CX

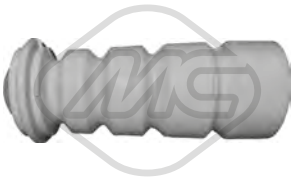

02811
butée amortisseur [essieu arrière] 1.4-1.6-1.8-1.9 TDI-1.9 D-1.9 SDI-1.9 TD-2.0-2.0 GTI 16V-2.8 VR6-2.9 VR6-Citystromer-GTD

oe: 191512131B



02812 Ø 14,2 mm Ø 97 mm
support amortisseur [essieu avant] 1.4-1.6-1.8-1.9 TDI-1.9 D-1.9 SDI-1.9 TD-2.0-2.0 GTI 16V-2.8 VR6-2.9 VR6-GTD

oe: 7M0412331 -- 357412331A



04128 Ø 14,5 mm
roulement support amortisseur [essieu avant] 1.4-1.6-1.8-1.9 TDI-1.9 D-1.9 TD-2.0-2.0 GTI 16V-2.8 VR6-2.9 VR6-GTD

oe: 357412249A -- 357412249



04254
butée amortisseur [essieu avant] 1.4-1.6-1.8-1.9 TDI-1.9 D-1.9 SDI-1.9 TD-2.0-2.0 GTI 16V-2.8 VR6-2.9 VR6-Citystromer-GTD

oe: 357412303F



04298
butée amortisseur [essieu avant] 1.4-1.6-1.8-1.9 D-1.9 SDI-1.9 TD-1.9 TDI-2.0-2.0 GTI 16V-2.8 VR6-GTD

oe: 1H0412303B



04320
jeu supports amortisseur [essieu arrière] 1.4-1.6-1.8-1.9 TDI-1.9 D-1.9 SDI-1.9 TD-2.0-2.0 GTI 16V-2.8 VR6-2.9 VR6-Citystromer-GTD

oe: 191512335

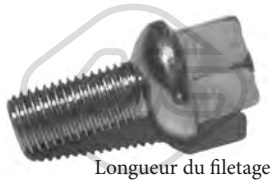

Longueur du filetage [mm]: 24
Filetage [mm]:: M12 X 1.5
00792
ecrou de roue 1.4-1.6-1.8-1.9 TDI-1.9 D-1.9 SDI-1.9 TD-2.0-2.0 GTI 16V-2.8 VR6-Citystromer-GTD

oe: 3A0601139

© INDUSTRIAL METALCAUCHO, S.L.U.



Ø 117 mm
Nombre de dents: 22

90002 H: 77 mm

moyeu de roue [essieu avant] 1.4-1.6-1.8-1.9 TDI-1.9 D-1.9 SDI-1.9 TD-2.0-2.0 GTI 16V-2.8 VR6-2.9 VR6-Citystromer-GTD

oe: 357407615E -- 357407615



Ø 120.5 mm
Nombre de dents: 22

90035 H: 74 mm

moyeu de roue [essieu avant] 1.4-1.6-1.8-1.9 TDI-1.9 TD-1.9 D-1.9 SDI-2.0-GTD

oe: 357407613B -- 357407613B



Ø 126.5 mm
Nombre de dents: 36

90048 H: 74 mm

moyeu de roue [essieu avant] 1.9 TDI-2.0-2.0 GTI 16V-2.8 VR6-2.9 VR6

oe: 1H0407613A -- 1H0407613B



Ø 120.5 mm
Nombre de dents: 22

90073 H: 74 mm

moyeu de roue [essieu avant] 1.4-1.6-1.8-1.9 D-1.9 SDI-1.9 TD-1.9 TDI-2.0-GTD

oe: 357407615



Ø 120.5 mm
Nombre de dents: 22

90074 H: 74 mm

moyeu de roue [essieu avant] 1.4-1.6-1.8-1.9 D-1.9 SDI-1.9 TD-1.9 TDI-2.0-2.0 GTI 16V-Citystromer-GTD

oe: 357407615A



90516 H: 109.5 mm

moyeu de roue fusée [essieu arrière] 1.4-1.6-1.8-1.9 TDI-1.9 D-1.9 SDI-1.9 TD-2.0-2.0 GTI 16V-2.8 VR6-2.9 VR6-Citystromer-GTD

oe: 357501117



90539 H: 110,5 mm

moyeu de roue fusée [essieu arrière gauche] 1.4-1.6-1.8-1.9 TDI-1.9 D-1.9 TD-1.9 SDI-2.0-2.0 GTI 16V-2.8 VR6-GTD

oe: 6U0501117A -- 333501117A



90540 H: 110,5 mm

moyeu de roue fusée [essieu arrière droit] 1.4-1.6-1.8-1.9 TDI-1.9 D-1.9 TD-1.9 SDI-2.0-2.0 GTI 16V-2.8 VR6-GTD

oe: 6U0501118A -- 333501118A



90541 H: 110.5 mm

moyeu de roue fusée [essieu arrière droit] 1.4-1.6-1.8-1.9 SDI-1.9 D-1.9 TD-1.9 TDI-2.0-2.0 GTI 16V-2.8 VR6-GTD

oe: 333501118 -- 333501112



90542 H: 139 mm

moyeu de roue fusée [essieu arrière gauche] 1.4-1.6-1.8-1.9 SDI-1.9 D-1.9 TD-1.9 TDI-2.0-2.0 GTI 16V-2.8 VR6-GTD

oe: 333501117 -- 333501111



08377

tuyau à dépression, système de freinage 1.4-1.6-1.8-1.9 TDI-2.8 VR6-2.9 VR6

oe: 321611939E



74002

kit de roulements de roue [essieu arrière] 1.4-1.6-1.8-1.9 TDI-1.9 D-1.9 SDI-1.9 TD-2.0-2.0 GTI 16V-2.8 VR6-2.9 VR6-GTD

oe: 311405625N -- 311405645B



74006 Ø 72 mm

kit de roulements de roue [essieu arrière] 1.4-1.6-1.8-1.9 TDI-1.9 D-1.9 SDI-1.9 TD-2.0-2.9 VR6-GTD

oe: 331598625A -- 357498625C



74062 Ø 72 mm

kit de roulements de roue [essieu avant] 1.9 TDI-1.9 TD-2.0-2.0 GTI 16V-2.8 VR6-2.9 VR6

oe: 1H0498625 -- 357498625A



96124 L: 485 mm

flexible de frein [des deux côtés de l'essieu avant] 1.4-1.6-1.8-1.9 TDI-1.9 D-1.9 SDI-1.9 TD-2.0-2.0 GTI 16V-2.8 VR6-Citystromer-GTD

oe: 1H0611701



96126 L: 155 mm

flexible de frein [des deux côtés du pont arrière] 1.4-1.6-1.8-1.9 TDI-1.9 D-1.9 SDI-1.9 TD-2.0-2.0 GTI 16V-2.8 VR6-2.9 VR6-Citystromer-GTD

oe: 1H0611775



96175 L: 190 mm

flexible de frein [des deux côtés du pont arrière] 1.4-1.6-1.8-1.9 TDI-1.9 D-1.9 SDI-1.9 TD-2.0-2.0 GTI 16V-2.8 VR6-2.9 VR6-GTD

oe: 893611775A -- 481611775

© INDUSTRIAL METALCAUCHO, S.L.U.



Ø 21 - 100 mm

01188 kit

kit soufflet transmission [du côté boîte de vitesses des deux côtés du pont arrière des deux côtés de l'essieu avant] 1.8-1.9 TD-1.9 TDI-2.0-2.0 GTI 16V-2.8 VR6-GTD

oe: 1J0498201C -- 191498201C



Ø 24 - 100 mm

01190 kit

kit soufflet transmission [côté roue] 1.4-1.6-1.8-1.9 TDI-1.9 D-1.9 SDI-1.9 TD-2.0-2.0 GTI 16V-2.8 VR6-2.9 VR6-Citystromer-GTD

oe:



Ø 21 - 100 mm

01192 kit

kit soufflet transmission [du côté boîte de vitesses des deux côtés du pont arrière des deux côtés de l'essieu avant] 1.8-1.9 TD-1.9 D-2.0-2.0 GTI 16V-2.8 VR6-GTD

oe: 191498201B



Ø 26 - 87 mm

01297 kit 00297

kit soufflet transmission [côté roue des deux côtés de l'essieu avant] 1.6-1.8-1.9 TDI-1.9 D-1.9 TD-2.0-2.0 GTI 16V-2.8 VR6-2.9 VR6-GTD

oe: 6Q0498203A -- 2303398NK01



Ø 24 - 100 mm

01560 kit

kit soufflet transmission [du côté boîte de vitesses] 1.8-1.9 TD-1.9 TDI-2.0-2.0 GTI 16V-2.8 VR6-GTD

oe: 321407283A



Ø 21 - 89 mm

01632 kit

kit soufflet transmission [du côté boîte de vitesses] 1.4-1.6

oe: 191498201B -- 171498201A

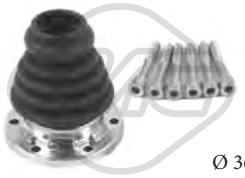

Ø 36 - 100 mm

01637 kit

kit soufflet transmission [du côté boîte de vitesses des deux côtés de l'essieu avant]

oe: 191407283 -- 1J0498201A



Ø 19 - 75 mm

01689E kit

kit soufflet transmission [côté roue essieu avant droit] 1.4-1.6-1.8-1.9 TDI-1.9 D-1.9 SDI-1.9 TD-2.0-2.0 GTI 16V-2.8 VR6-2.9 VR6-Citystromer-GTD

oe: 871498203A



Ø 26 - 78 mm

01921 kit 00921

kit soufflet transmission [des deux côtés du pont arrière côté roue des deux côtés de l'essieu avant] eje delantero, ambos lados

oe: 6N0498203



Ø 18 - 100 mm

11028 kit 10028

kit soufflet transmission [du côté boîte de vitesses des deux côtés de l'essieu avant] 1.9 SDI-1.9 TDI

oe: 357498201 -- 1J0498201



Ø 21 - 80 mm

11041 kit 10041

kit soufflet transmission [du côté boîte de vitesses des deux côtés de l'essieu avant] 1.8-2.0

oe: 893498201B -- 443498201F



Ø 25 - 86 mm

11146 kit 10146

kit soufflet transmission [côté roue des deux côtés de l'essieu avant] 1.6-1.8-1.9 TDI-1.9 TD-2.0-GTD

oe: 1H0498203

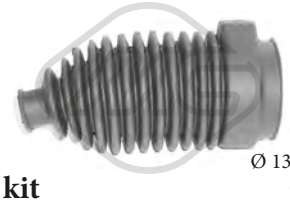

Ø 13 - 45 mm

01100 kit 00100

kit soufflet crémaillère direction 1.4-1.6-1.8-1.9 TDI-1.9 D-1.9 SDI-1.9 TD-2.0-2.0 GTI 16V-2.8 VR6-2.9 VR6-Citystromer-GTD

oe: 357422831B



Ø 25 - 41 mm

01511 kit 00511

kit soufflet crémaillère direction [du côté boîte de vitesses] 1.4-1.6-1.8-1.9 TD-1.9 D-1.9 SDI-1.9 TDI-2.0-2.0 GTI 16V-2.8 VR6-Citystromer-GTD

oe: 191419831

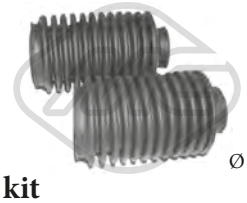

Ø 25 - 41 mm

01511C kit

kit soufflet crémaillère direction 1.4-1.6-1.8-1.9 TD-1.9 D-1.9 SDI-1.9 TDI-2.0-2.0 GTI 16V-2.8 VR6-Citystromer-GTD

oe: 191419831

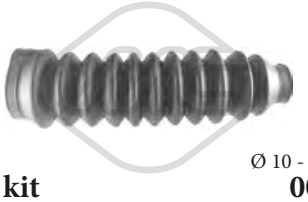

Ø 10 - 42 mm

01765 kit 00765

kit soufflet crémaillère direction 1.4-1.6-1.8-1.9 TDI-1.9 D-1.9 SDI-1.9 TD-2.0-2.0 GTI 16V-2.8 VR6-2.9 VR6-GTD

oe: 1H0422831 -- 175422831

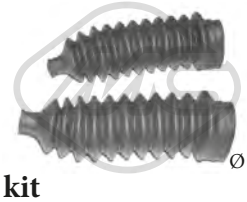

Ø 10 - 42 mm

01765C kit

kit soufflet crémaillère direction 1.4-1.6-1.8-1.9 TDI-1.9 D-1.9 SDI-1.9 TD-2.0-2.0 GTI 16V-2.8 VR6-2.9 VR6-GTD

oe: 1H0422831 -- 175422831



04324

soufflet amortisseur [avant] 1.4-1.6-1.8-1.9 D-1.9 SDI-1.9 TD-1.9 TDI-2.0-2.0 GTI 16V-2.8 VR6-2.9 VR6-Citystromer-GTD

oe: 1J0412303 -- 357413175A

© INDUSTRIAL METALCAUCHO, S.L.U.



21001
filtre transmission 1.4-1.6-1.8-1.9 TD-1.9 SDI-1.9 D-1.9 TDI-2.0-2.8 VR6-GTD

oe: 01M325429

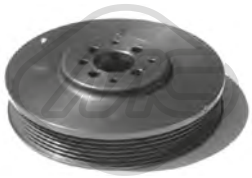

04290 Ø 162 mm - 6 gorges
poulie vilebrequin avec amortisseur de vibrations 1.9 D-1.9 TDI-1.9 SDI-1.9 TD-GTD

oe: 028105243T -- 028105243K



04405 Ø 143 mm - 6 gorges
poulie vilebrequin avec amortisseur de vibrations

oe: 06A105243E



04768 Ø 8 mm Ø 78 mm
galet guide alternateur 1.6-1.8-1.9 D-1.9 TDI-1.9 SDI-1.9 TD-2.0-2.0 GTI 16V-GTD

oe: 028145278A -- 028145278E

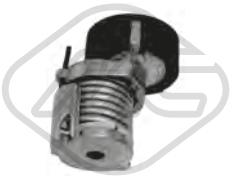

04770 Ø 70 mm
galet tendeur alternateur 1.4-1.6

oe: 030145299F -- 030145299C



04908 Ø 72 mm L: 103 mm
galet tendeur alternateur 1.9 D-1.9 SDI-1.9 TD-1.9 TDI-GTD

oe: 028903315R

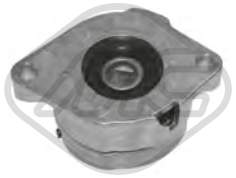

04909 Ø 72 mm L: 103 mm
galet tendeur alternateur 1.6-1.8-1.9 TD-2.0-2.0 GTI 16V-GTD

oe: 037903315C



04919 Ø 17 mm Ø 49.7 mm - 6 gorges
poulie alternateur 1.9 D-1.9 TDI-1.9 TD-GTD

oe: 028903119AA -- 028903119P



05007 Ø 17 mm Ø 56 mm - 6 gorges
poulie alternateur 1.9 SDI

oe: 03D903119A



03681
protecteur courroie [supérieur] 1.8

oe: 026109173A



03715
protecteur courroie [avant] 1.8

oe: 026109107B



05694 Nombre de dents: 26
roue dentée, vilebrequin 1.4-1.6

oe: 030105263C -- 030105263A



05695 Nombre de dents: 22
roue dentée, vilebrequin 1.9 D-1.9 TD-GTD

oe: 028105263E



05697 Nombre de dents: 22
roue dentée, vilebrequin 1.6-1.8-2.0

oe: 049105263C



05699 Nombre de dents: 22
roue dentée, vilebrequin 1.9 SDI-1.9 TDI

oe: 028105263D -- 028105263A



02695
support carburateur 1.8

oe: 050129761H -- 050129761F

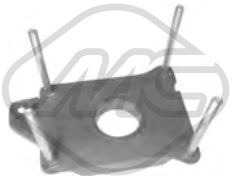

02699
support carburateur 1.4

oe: 030129765G



02855
support carburateur 1.6

oe: 032129765

© INDUSTRIAL METALCAUCHO, S.L.U.



02301
douille, arbre de direction 1.4-1.9 SDI

oe:



53026 L: 75 mm
rotule de direction [essieu avant droit] 1.4-1.6-1.8-1.9 TDI-1.9 D-1.9 SDI-1.9 TD-2.0-2.0 GTI 16V-2.8 VR6-2.9 VR6-GTD

oe: 3A0422812 -- 191419812



53032 L: 75 mm
rotule de direction [essieu avant gauche] 1.4-1.6-1.8-1.9 TDI-1.9 D-1.9 SDI-1.9 TD-2.0-2.0 GTI 16V-2.8 VR6-2.9 VR6-GTD

oe: 191419811 -- 3A0422811A



53123 L: 371 mm
axe de bielle [des deux côtés de l'essieu avant] 1.4-1.6-1.8-1.9 TDI-1.9 D-1.9 SDI-1.9 TD-2.0-2.9 VR6-GTD

oe: 1H0422804 -- 1H0422803



02854
butée cable embrayage 1.4-1.6-1.8-1.9 D-1.9 SDI-1.9 TD-1.9 TDI-2.0-2.0 GTI 16V-2.8 VR6-2.9 VR6-Citystromer-GTD

oe: 1H0798303A

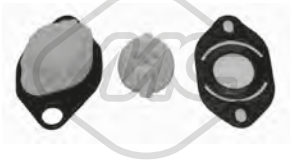

03724
jeu biellette BV 1.4-1.6-1.8-1.9 TDI-1.9 D-1.9 SDI-1.9 TD-2.0-2.0 GTI 16V-2.8 VR6-2.9 VR6-Citystromer-GTD

oe: 191711251A

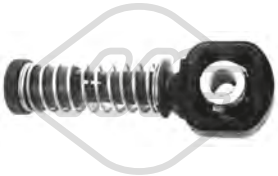

03845 Ø 10 mm
tirette à cable BV 1.4-1.6-1.8-1.9 D-1.9 SDI-1.9 TD-1.9 TDI-2.0-2.9 VR6

oe: 1J0711761B



03846 Ø 8 mm
tirette à cable BV 1.4-1.6-1.8-1.9 D-1.9 SDI-1.9 TD-1.9 TDI-2.0-2.9 VR6

oe: 1J0711761C



04141
kit levier BV 1.9 TDI

oe: 1L0711051

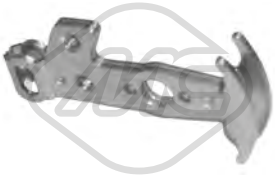

04360
biellette de BV 1.9 TDI-2.0 GTI 16V-2.8 VR6

oe: 1H0711051B



04361
support guide BV 1.4-1.6-1.8-1.9 SDI-1.9 D-1.9 TD-2.0-2.8 VR6-2.9 VR6-GTD

oe: 1H0711083



00864
revêtement de pédale

oe: 321721173



02813 L: 220 mm
levier de vitesse [avant] 1.8-2.0

oe: 191711574



02841
jeu biellette BV 1.4-1.6-1.8-1.9 TDI-1.9 D-1.9 SDI-1.9 TD-2.0-2.0 GTI 16V-2.8 VR6-2.9 VR6-Citystromer-GTD

oe: 1H0711173

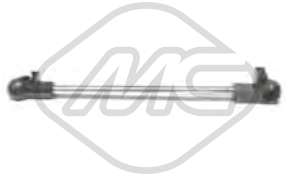

02878 L: 220 mm
levier de vitesse [avant] 1.8-1.9 D-1.9 SDI-1.9 TD-2.0-GTD

oe: 1H0711574



02879 L: 60 mm
biellette de BV 1.8-1.9 TD-1.9 D-1.9 SDI-1.9 TDI-2.0-2.0 GTI 16V-GTD

oe: 1H0711595



03691
levier de vitesse (cde à cable) 1.9 TDI-2.0 GTI 16V-2.8 VR6

oe: 1J0711256



04045 L: 284 mm
levier de vitesse 1.4-1.6-1.8-1.9 TDI-1.9 D-1.9 SDI-1.9 TD-2.0-2.0 GTI 16V-2.8 VR6-2.9 VR6-Citystromer-GTD

oe: 1H0711116A

© INDUSTRIAL METALCAUCHO, S.L.U.



04772
fourchette de débrayage 1.4-1.6-1.8-1.9 D-1.9 SDI-1.9 TD-2.0-GTD

oe: 020141723C

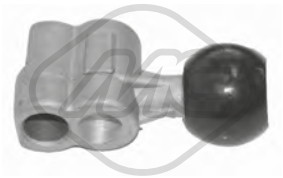

04902 L: 81 mm
articulacion BV 1.4-1.6

oe: 191711233

04906 L: 342 mm
actioneur débrayage central 1.4-1.6-1.8-1.9 D-1.9 SDI-1.9 TD-2.0-GTD

oe: 020141741B



57833
douille de guidage embrayage 1.4-1.6

oe: 085141181 -- 85141181



80080 L: 824/537 mm
cable commande d'embrayage 1.4-1.6-1.8-1.9 TDI-1.9 D-1.9 SDI-1.9 TD-2.0-2.0 GTI 16V-GTD

oe: 1H1721335B -- 1H1721335G



80221 L: 800/520 mm
cable commande d'embrayage 1.6

oe: SE191721335AB -- 191721335AB



80247 L: 854/438+65 mm
cable commande d'embrayage 1.6-1.8-1.9 D-1.9 SDI-1.9 TD-1.9 TDI-2.0-GTD

oe: 1H1721335A -- 1H1721335G



80291 L: 1025/745 mm
cable commande d'embrayage 1.4-1.6-1.8-2.0-2.9 VR6

oe: 1H1721335 -- 1H1721335M



80314 L: 806/492 mm
cable commande d'embrayage 1.6

oe: 191721335M -- 191721335H



80332 L: 831/516 mm
cable commande d'embrayage 1.6

oe: 191721335AB -- 191721335AB



83632 L: 917/447+110 mm
cable commande d'embrayage 1.4-1.6-1.8-2.0

oe: 1H1721335K -- 1H1721335C



83634 L: 1053/700 mm
cable commande d'embrayage 1.4-1.6-1.8-2.0

oe: 1H1721355M -- 1H1721355H



00497
support echappement [avant] 1.8-1.9 TDI-2.0

oe: 8A0253147A -- 803253147



02425
support echappement 1.4-1.6-1.8-1.9 TDI-1.9 D-1.9 SDI-1.9 TD-2.0-2.0 GTI 16V-2.8 VR6-2.9 VR6-Citystromer-GTD

oe: 1H0253144C



02426
support echappement 1.9 D-1.9 TD-2.0-GTD

oe: 6X0253147 -- 1H0253147B



04121
support echappement [centre] 1.4

oe: 1J0253144H



04124
support echappement [avant] 1.4-1.6-1.8-1.9 TDI-1.9 D-1.9 SDI-1.9 TD-2.0-2.0 GTI 16V-2.8 VR6-2.9 VR6-Citystromer-GTD

oe: 1H0253147D



04364
support catalyseur [Silencieux avant]

oe: 1H0253144E

© INDUSTRIAL METALCAUCHO, S.L.U.

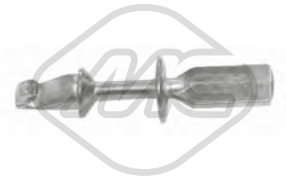

04766
guide fermeture porte 1.4-1.6-1.8-1.9 TDI-1.9 D-1.9 SDI-1.9 TD-2.0-2.0 GTI 16V-2.8 VR6-2.9 VR6-Citystromer-GTD

oe: 1H0837223B



03739
interrupteur feux de frein 1.4-1.6-1.8-1.9 TDI-1.9 D-1.9 SDI-1.9 TD-2.0-2.0 GTI 16V-2.8 VR6-2.9 VR6-Citystromer-GTD

oe: 191945515B -- 191945515



02058
pompe lave-glaces

oe: 46760973 -- 46760973

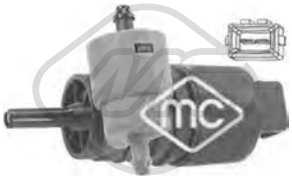

02061
pompe lave-glaces 1.4-1.6-1.8-1.9 D-1.9 SDI-1.9 TD-1.9 TDI-2.0-2.0 GTI 16V-2.8 VR6-2.9 VR6-Citystromer-GTD

oe: 333955651 -- 1H6955651



02073
pompe lave-glaces 1.6-1.8-1.9 TDI-2.0

oe: 1H5955651

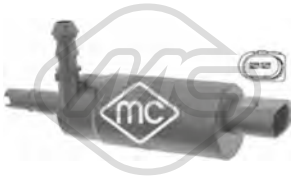

02075
pompe à eau phares 1.4-1.6-1.8-1.9 TDI-1.9 D-1.9 SDI-1.9 TD-2.0-2.0 GTI 16V-2.8 VR6-2.9 VR6-Citystromer-GTD

oe: 535955681 -- 431955679A



50097 L: 70 mm
capteur ABS Capteur passif [essieu avant gauche] 1.4-1.6-1.8-1.9 TDI-1.9 D-1.9 SDI-1.9 TD-2.0-2.0 GTI 16V-2.8 VR6-2.9 VR6-Citystromer-GTD

oe: 1J0927803 -- 1H0927807

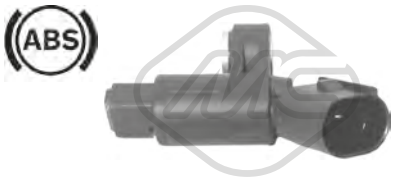

50098 L: 70 mm
capteur ABS Capteur passif [essieu avant droit] 1.4-1.6-1.8-1.9 TDI-1.9 D-1.9 SDI-1.9 TD-2.0-2.0 GTI 16V-2.8 VR6-2.9 VR6-Citystromer-GTD

oe: 1J0927804 -- 1H0927808



50100 L: 1135 mm
capteur ABS Capteur passif [des deux côtés du pont arrière] 1.4-1.6-1.8-1.9 TDI-1.9 D-1.9 TD-1.9 SDI-2.0-2.0 GTI 16V-2.8 VR6-GTD

oe: 1H0927807D



50104 L: 1060 mm
capteur ABS Capteur passif [des deux côtés du pont arrière] 1.4-1.6-1.8-1.9 TD-1.9 D-1.9 TDI-2.0-2.0 GTI 16V-2.8 VR6-2.9 VR6-GTD

oe: 1H0927807A

© INDUSTRIAL METALCAUCHO, S.L.U.

CIRCUIT D'EAU

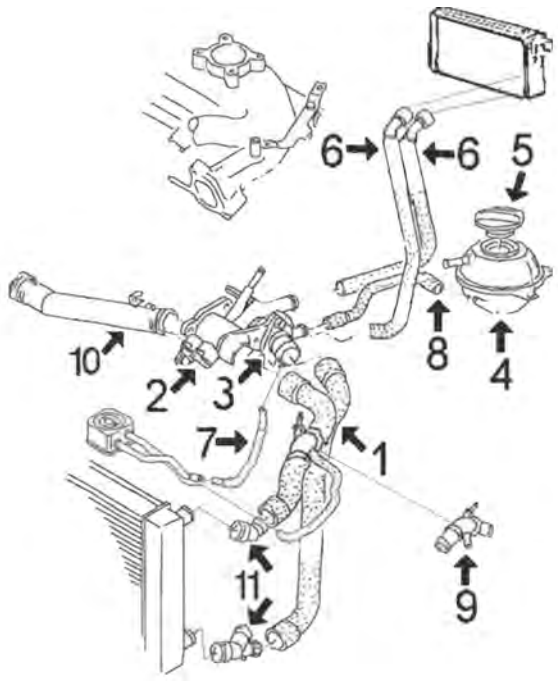

1.4/16v moteurs AHW-AXP-BCà || 1.6/8v moteurs APF-à VU || 1.6/16v moteurs AUS-AZD-BCB

1	09078	durit double superior/plus bas 1.4/16v complète avec connecteures rapides sauf 1.6-APF-AVU
	09079	durit double superior/plus bas 1.6/16v complète avec connecteures rapides
2	03615	bride de thermostat
3	03541	thermostat sauf 1.6APV-AVU
	03592	kit de thermostat complète sauf 1.6 APF-AVU
	03745	thermostat 1.6 100/102 CH APF-AVU
4	03635	vase d'expansion
5	03573	bouchon de vase d'expansion
6	09052	durit double de accès/sortie chauffage complète avec connecteures rapides
7	09054	durit de échangeur à thermostat (seul 1.6)
8	09044	durit de thermostat à vase
9	03604	bride liquide refroidissement
10	03625	tube de l'eau (plastique) de pompe à thermostat
11	03721	jeu de connecteures superior/plus bas en durit radiateur

C121M1994M1995M1996M3884M4125CAP1 VW GOLF IV - BORA 08/1997 - 06/2006

CIRCUIT D'EAU

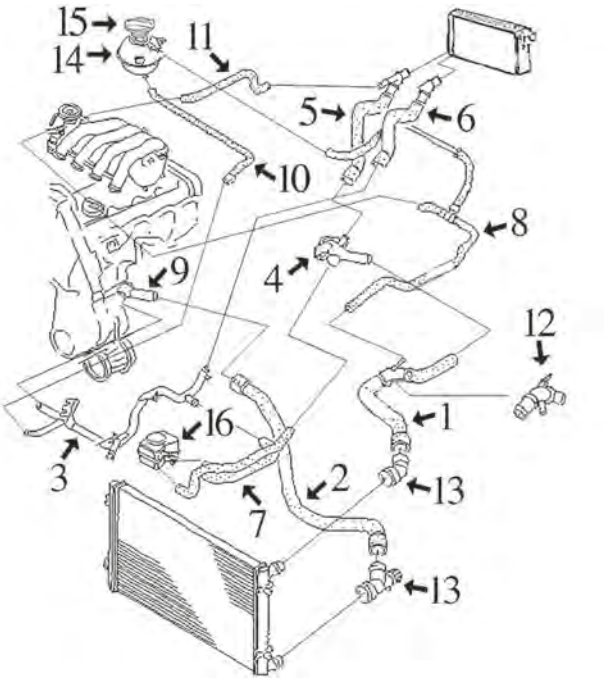

1.6/8v moteursAEH-AKL-AVU

1	09046	durit superior radiateur complète avec connecteur rapide
2	09045	durit plus bas radiateur complète avec connecteur rapide
3	03176	tube d'eau métallique complète avec joint torique
4	03598	bride liquide refroidissement
5	09051	durit de chauffage à buse culasse (avec connecteur rapide)
7	09048	durit double d'échangeur à filtre d'huile
9	03597	bride liquide refroidissement
10	09043	durit liquide refroidissement
12	03604	bride liquide refroidissement
13	03721	jeu de connecteures superior/plus bas en durit radiateur
14	03635	vase d'expansion
15	03573	bouchon de vase d'expansion
16	05378	radiateur d'huile

C121M1994M1995M1996M3884M4125CAP2 VW GOLF IV - BORA 08/1997 - 06/2006

© INDUSTRIAL METALCAUCHO, S.L.U.

CIRCUIT D'EAU

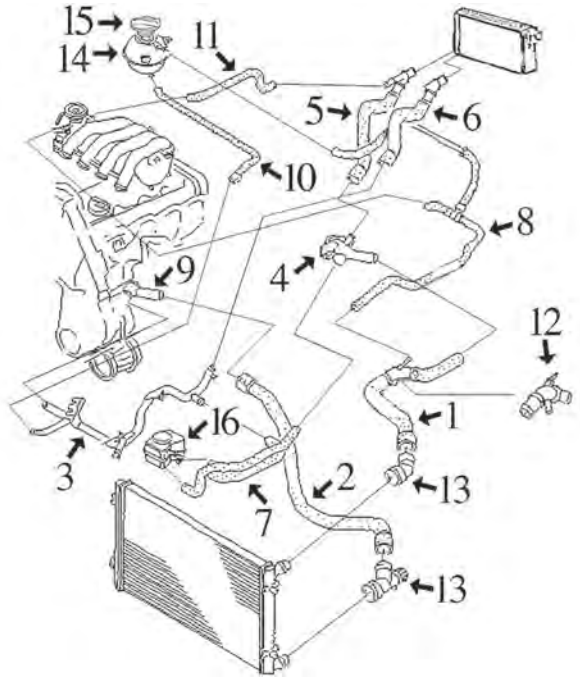

moteurs 1.8 - 2.0 :

1	09046	durit superior radiateur complète avec connecteur rapide
2	09045	durit plus bas radiateur complète avec connecteur rapide
3	03176	tube d'eau métallique complète avec joint torique, moteur 2.0
	03177	tube d'eau métallique complète avec joint torique, moteur 1.8
4	03589	manchon plastique moteur AGN
5	09051	durit de chauffage à buse culasse (avec connecteur rapide)
7	09048	durit double échangeur en filtre d'huile, moteur 1.8
	09049	durit double d'échangeur en filtre d'huile, moteur 2.0
9	03597	bride liquide refroidissement
10	09043	durit liquide refroidissement
12	03604	bride liquide refroidissement
13	03721	jeu de connecteures superior/plus bas en durit radiateur
14	03635	vase d'expansion
15	03573	bouchon de vase d'expansion
16	05378	échangeur thermique 2.0-115CH
	05380	échangeur thermique 1.8-150CH et 2.0-125CH

C121M1994M1995M1996M3884M4125CAP3 VW GOLF IV - BORA 08/1997 - 06/2006

CIRCUIT D'EAU

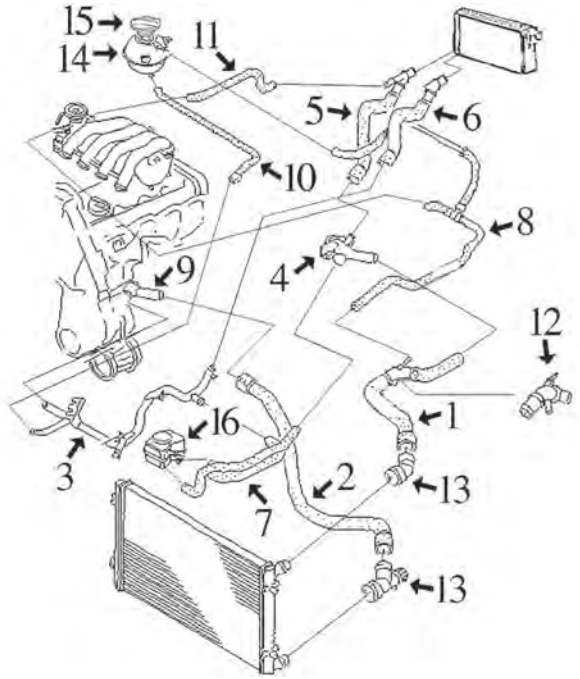

1.9 diesel || SDi de 68CV || TDi de 90CV || TDi de 110-115-131-150CV

1	09046	durit superior radiateur complète avec connecteur rapide
2	09045	durit plus bas radiateur complète avec connecteur rapide
3	03178	tube d'eau métallique complète avec joint torique
4	03591	bride liquide refroidissement
5	09050	durit de chauffage à buse culasse (avec connecteur rapide)
7	09047	durit double d'échangeur à filtre d'huile
9	03590	bride liquide refroidissement
10	09043	durit liquide refroidissement
12	03604	bride liquide refroidissement
13	03721	jeu de connecteures superior/plus bas en durit radiateur
14	03635	vase d'expansion
15	03573	bouchon de vase d'expansion
16	05374	échangeur thermique 1.9SDi et 1.9TDi de 90CH
	05375	échangeur thermique 1.9TDi de 131-150CH
	05376	échangeur thermique 1.9TDi de 110 et 115CH
	05380	échangeur thermique 1.9TDi de 100CH

C121M1994M1995M1996M3884M4125CAP4 VW GOLF IV - BORA 08/1997 - 06/2006



02110 Ø 19,6 mm
joint torique 1.4 16V-1.6-1.6 FSI-1.6 16V-1.8 T-1.8-1.8 T GTI-1.8 4x4-1.9 TDI-1.9 SDI-1.9 TDI 4x4-2.0-2.0 4x4-2.3 V5-2.3 V5 4x4-2.8 V6 4x4-3.2 R32 4x4

oe: 62121119G -- N90316802



03027
tube refroidissement 1.9 TDI-1.9 TDI 4x4

oe: 038121065BG



03084
tube d'eau métallique GOLF IV 1.6-1.8-2.0

oe: 037121065L -- 037121065K

© INDUSTRIAL METALCAUCHO, S.L.U.



03092
thermostat d'eau 87 °C 1.6-1.8-1.9 TDI-2.0-2.3 V5-2.3 V5 4x4

oe: 044121113 -- 068121113B



03176
tube d'eau métallique 1.6-2.0-2.0 4x4

oe: 06A121065AR



03177
tube d'eau métallique GOLF IV 1.8-1.8 4x4-1.8 T-1.8 T GTI

oe: 06A121065AP



03178
tube d'eau métallique GOLF IV 1.9 SDI-1.9 TDI-1.9 TDI 4x4

oe: 038121065AM



03189
tube d'eau métallique 1.8 T-1.8 T GTI

oe: 06A121065AK



03229
durit de radiateur GOLF IV 1.8-1.8 4x4

oe: 06A121065E



03236
couvercle thermostat 1.6-1.6 FSI-2.0-2.0 4x4

oe: 1J0122291B



03504
vase d'expansion GOLF IV 1.6-1.8-1.9 TDI-2.0

oe: 191809101A -- 191809101F



03506 Ø 58 mm
bouchon vase d'expansion GOLF IV 1.8-2.0

oe: 1H0121321B -- 1H0121321C



03522
bride liquide refroidissement GOLF IV 1.6-1.8-2.0

oe: 037121132G -- 037121133F

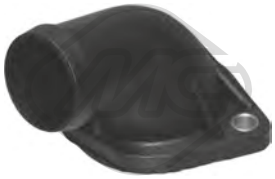

03528
couvercle thermostat GOLF IV 1.8

oe: 030121121B



03537
couvercle thermostat 1.6-1.8-1.9 TDI-1.9 TDI 4x4-2.0

oe: 1H0121687 -- 037121121A

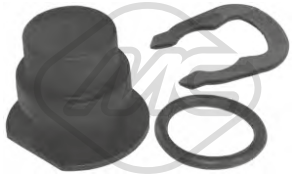

03540
capuchon bride liquide refroidissement GOLF IV 1.6-1.8-1.9 TDI-2.0

oe: 357121140 -- 025121142



03541
couvercle thermostat 1.4 16V-1.6 16V

oe: 032121119H -- 032121121J



03573 Ø 63 mm
bouchon vase d'expansion 1.4 16V-1.6-1.6 16V-1.6 FSI-1.8-1.8 4x4-1.8 T-1.8 T GTI-1.9 TDI-1.9 SDI-1.9 TDI 4x4-2.0-2.0 4x4-2.3 V5-2.3 V5 4x4-2.8 V6 4x4-3.2 R32 4x4
oe: 1J0121321 -- 1J0121321B



03589
bride liquide refroidissement [Montage latéral] GOLF IV 1.6-2.0

oe: 037121144H



03590
couvercle thermostat [avant] 1.9 SDI-1.9 TDI-1.9 TDI 4x4

oe: 038121121

© INDUSTRIAL METALCAUCHO, S.L.U.



03591
bride liquide refroidissement 1.9 SDI-1.9 TDI-1.9 TDI 4x4

oe: 038121133 -- 038121132C



03592
kit thermostat 87 °C 1.4 16V-1.6 16V

oe: 032121110B



03597
bride liquide refroidissement 1.6-1.6 16V-1.6 FSI-1.8-1.8 4x4-1.8 T-2.0-2.0 4x4

oe: 06A121121C -- 038121121D

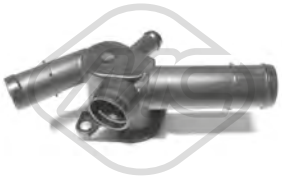

03598
bride liquide refroidissement 1.6-2.0-2.0 4x4

oe: 6A121133D -- 6A121132

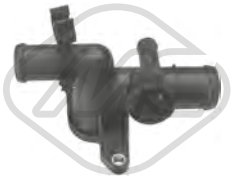

03599
bride liquide refroidissement 1.8-1.8 4x4-1.8 T-1.8 T GTI

oe: 06A121132D -- 06A121132Q



03600
bride liquide refroidissement 1.6-1.8-1.8 4x4-1.8 T-1.8 T GTI-2.8 V6 4x4

oe: 06A121132G -- 06A121133J



03604
bride liquide refroidissement [supérieur] 1.6-2.0-2.0 4x4

oe: 1J0121087 -- 1J0121087C

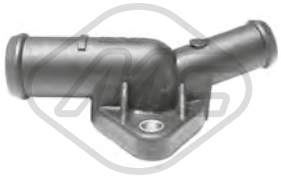

03612
bride liquide refroidissement 1.9 TDI-1.9 TDI 4x4

oe: 044121145K -- 044121144B

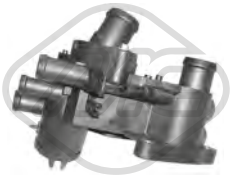

03615
bride liquide refroidissement 83 °C GOLF IV 1.4 16V-1.6-1.8-1.8 4x4-1.8 T-1.9 SDI-1.9 TDI-1.9 TDI 4x4-2.0-2.3 V5-2.3 V5 4x4-2.8 V6 4x4

oe: 032121111N



03625
tube d'eau BORA 1.6-1.6 16V

oe: 032121666 -- 032121665A



03635
vase d'expansion [avant] 1.4 16V-1.6-1.6 FSI-1.6 16V-1.8 T-1.8-1.8 T GTI-1.8 4x4-1.9 TDI-1.9 SDI-1.9 TDI 4x4-2.0-2.0 4x4-2.3 V5-2.3 V5 4x4-2.8 V6 4x4-3.2 R32 4x4

oe: 1J0121403B



03667
bride liquide refroidissement 1.6-1.8-1.9 TDI-1.9 TDI 4x4-2.0

oe: 1H0121687A -- 037121619



03710
bouchon réservoir carburant GOLF IV 2.0

oe: 808117



03721
bride liquide refroidissement [inférieur] BORA 1.4 16V-1.6-1.6 16V-1.8-1.8 4x4-1.8 T-2.0-2.0 4x4

oe: 6Q0122291F -- 1J0122291



03745
couvercle thermostat 105 °C 1.6-1.8 4x4-1.9 TDI 4x4-2.0 4x4-2.3 V5 4x4-2.8 V6 4x4

oe: 06A121114



08378 L: 315 mm
durit de radiateur GOLF IV 1.6-1.8-2.0

oe: 6K0121109C -- 1H0121109A



08382 L: 133 mm
durit de radiateur GOLF IV 1.9 TDI

oe: 028121053P -- 028121053Q



08384
durit GOLF IV 1.9 TDI-2.0

oe: 037122058B -- 037122058

© INDUSTRIAL METALCAUCHO, S.L.U.



08403
durit de radiateur [inférieur] GOLF IV 1.8

oe: 1H0121051A



08404
durit de radiateur [supérieur] GOLF IV 1.8

oe: 1H0121101A



08470
durit de radiateur [supérieur] GOLF IV 1.8-1.9 TDI

oe: 1H0121101R



09043
durit de radiateur 1.6-1.8-1.8 4x4

oe: 1J0121109B



09044
durit de radiateur 1.6 16V

oe: 1J0121109K



09045 L: 690 mm
durit de radiateur [inférieur] 1.6-1.8 T GTI-1.8-1.8 4x4-1.8 T-1.9 SDI-1.9 TDI-1.9 TDI 4x4-2.0-2.0 4x4

oe: 1J0122051A -- 1J0122051J



09046
durit de radiateur [supérieur] 1.6-1.8 T-1.8-1.8 T GTI-1.9 TDI

oe: 1J0122101B



09047
durit échangeur [centre] 1.9 SDI-1.9 TDI-1.9 TDI 4x4

oe: 1J0121086B



09049
durit échangeur 1.6-2.0-2.0 4x4

oe: 1J0121086BG



09078
durit de radiateur [inférieur] 1.4 16V

oe: 1J0121049E -- 1J0121049E



09079
durit de radiateur [inférieur] 1.6 16V

oe: 1J0121049F -- 1J0121049F



09317
durit de radiateur GOLF IV 1.8 T

oe: 48121063 -- 058121063



30229
bride liquide refroidissement 105 °C 1.6-1.8 4x4-1.9 TDI 4x4-2.0 4x4-2.3 V5 4x4-2.8 V6 4x4

oe: 06A121111A



30230
bride liquide refroidissement 105 °C 1.6

oe: 06A121111



30270
bride de thermostat 1.9 SDI-1.9 TDI-1.9 TDI 4x4

oe: 028121145B



30289
thermostat 80 °C 1.9 TDI-1.9 TDI 4x4-2.3 V5-2.3 V5 4x4-2.8 V6 4x4-3.2 R32 4x4

oe: STC3338 -- STC2195



08395
durit chauffage GOLF IV 1.6-1.8-1.9 TDI-2.0

oe: 1H0819373C



08396 L: 420 mm
durit chauffage GOLF IV 1.8-1.9 TDI-2.0

oe: 1H0819371

© INDUSTRIAL METALCAUCHO, S.L.U.



09042
durit chauffage tube métal

oe: 1J0122073A



09048
durit échangeur 1.6-1.8

oe: 028103494B



09050
durit chauffage 1.9 SDI-1.9 TDI

oe: 1J0122157EH



09051
durit chauffage 1.6-1.8-2.0

oe: 1J0122157EM



09052
durit chauffage 1.4 16V-1.6-1.6 16V

oe: 1J0121156AP -- 1J0121156AP



09054
durit 1.6

oe: 1J0121058P -- 1J0121058P

35044
durit recyclage 1.4 16V-1.6 16V

oe: 036103493EB -- 036103493BB



35045
durit recyclage 1.8-1.8 4x4

oe: 06A103213



35046
durit recyclage 1.8 T-1.8 T GTI

oe: 06A103213F



35104
séparateur d'huile 1.4 16V

oe: 036103464Q -- 036103464AD



35105
séparateur d'huile 1.4 16V-1.6 16V

oe: 36103464G -- 036103464G

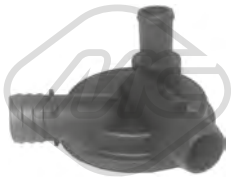

35107
séparateur d'huile GOLF IV 2.0

oe: 037129101R



35108
séparateur d'huile 1.9 SDI

oe: 038129101A



35113
séparateur d'huile 1.6

oe: 06A103465D



35114
séparateur d'huile 1.8 T GTI-1.8 T

oe: 06A129101A -- 06A129101D

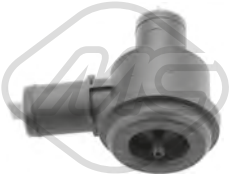

35115
séparateur d'huile 1.8 T-1.8 T GTI

oe: 06A145710P -- 06A145710H



35814
durit BORA 1.9 TDI-1.9 TDI 4x4

oe: 038103493AN



02780
joint d'étanchéité, collecteur d'échappement 1.8-1.9 SDI-1.9 TDI-1.9 TDI 4x4

oe: 028129589B

© INDUSTRIAL METALCAUCHO, S.L.U.

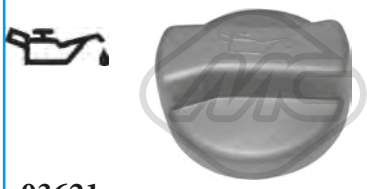

03621
bouchon de remplissage d'huile 1.4 16V-1.6-1.6 FSI-1.6 16V-1.8 T-1.8-1.8 T GTI-1.8 4x4-1.9 TDI-1.9 SDI-1.9 TDI 4x4-2.0-2.0 4x4-2.3 V5-2.3 V5 4x4-2.8 V6 4x4-3.2 R32 4x4
oe: 077103485A -- 049103485A

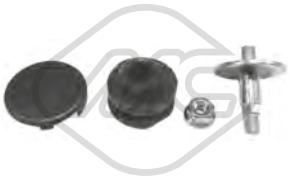

04365
jeu de boulons de culasse de cylindre 1.4 16V-1.6-1.6 16V-1.6 FSI-1.8-1.8 4x4-1.8 T-1.8 T GTI-1.9 SDI-1.9 TDI-1.9 TDI 4x4-2.0-2.0 4x4-2.3 V5-2.3 V5 4x4-2.8 V6 4x4-3.2 R32 4x4
oe: N90132603 -- +028103665



02448 L: 72 mm
guide de jauge de niveau d'huile GOLF IV 1.6-1.8-2.0
oe: 053103663 -- 050103663



02876
guide de jauge de niveau d'huile GOLF IV 1.9 TDI
oe: 028103663A -- 028103663B



03553
guide de jauge de niveau d'huile 1.6-1.8-1.8 4x4-2.0-2.0 4x4
oe: 06A103663C



03568
guide de jauge de niveau d'huile 1.6-1.8-1.8 4x4-1.8 T-1.8 T GTI-2.0
oe: 06A103663B



03571 L: 270 mm
guide de jauge de niveau d'huile 1.8 T-1.9 SDI-1.9 TDI-1.9 TDI 4x4
oe: 038103663



03841 Ø 84.5 mm
couvercle filtre huile
oe: 045115433B -- 045115433E



04355
guide de jauge de niveau d'huile 1.4 16V-1.6 16V-1.6 FSI
oe: 030115636A



05958
carter d'huile GOLF IV 1.6-1.8-1.9 TDI-2.0
oe: 51103601



05959
carter d'huile 1.6-1.9 SDI-1.9 TDI-1.9 TDI 4x4-2.0-2.0 4x4
oe: 038103601NA -- 038103603N



05960
carter d'huile 1.8 4x4-1.8 T-1.8 T GTI
oe: 038103601AQ -- 038103603L



05965 L: 420 mm
carter d'huile
oe: 030103601QA -- 032103603AB



02916 Filetage: M14x150
bouchon carter d'huile 1.4 16V-1.6-1.6 16V-1.6 FSI-1.8-1.8 4x4-1.8 T-1.8 T GTI-1.9 SDI-1.9 TDI-1.9 TDI 4x4-2.0-2.0 4x4-2.3 V5-2.3 V5 4x4-2.8 V6 4x4-3.2 R32 4x4
oe: N90813202 -- N90813201



04209 Filetage: M14 x 150
bouchon carter d'huile GOLF IV 1.6-1.8-1.9 TDI-2.0
oe: N0161552 -- N90288901



05374
radiateur d'huile BORA 1.6-1.9 SDI-1.9 TDI-2.0
oe: 038117070A -- 068117021B



05375
radiateur d'huile 1.9 TDI
oe: 038117070A -- 038117021B



05376 L: 94 mm
radiateur d'huile 1.9 TDI-1.9 TDI 4x4-2.3 V5-2.3 V5 4x4-2.8 V6 4x4-3.2 R32 4x4
oe: 028117021E -- 028117021C

© INDUSTRIAL METALCAUCHO, S.L.U.



05378
radiateur d'huile GOLF IV 1.6-1.8-1.8 4x4-1.8 T-2.0-2.0 4x4

oe: 038117070A -- 078117021A



05380
radiateur d'huile 1.8-1.8 4x4-1.8 T-1.8 T GTI-1.9 TDI-1.9 TDI 4x4-2.0-2.0 4x4

oe: 038117070A -- 028117021L



06327 L: 192 mm
radiateur d'huile 1.4 16V-1.6-1.6 16V-1.6 FSI-1.8-1.8 4x4-1.8 T-1.8 T GTI-1.9 SDI-1.9 TDI-1.9 TDI 4x4-2.0-2.0 4x4

oe: 096409061D -- 096409061G



06328 L: 190 mm
radiateur d'huile GOLF IV 1.6-1.8-1.9 TDI-2.0

oe: 096409061E -- 096409061



04758 L: 585 mm
jauge de niveau d'huile 1.4 16V-1.6 16V

oe: 036115611M



04759 L: 510 mm
jauge de niveau d'huile 1.9 SDI-1.9 TDI-1.9 TDI 4x4

oe: 038115611B

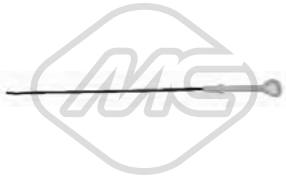

04760 L: 555 mm
jauge de niveau d'huile GOLF IV 1.6-1.8-2.0

oe: 027115611C



04795 L: 563 mm
jauge de niveau d'huile 1.6-1.8-1.8 4x4-1.8 T-1.8 T GTI-1.9 TDI-1.9 TDI 4x4

oe: 06A115611B -- 06A115611Q

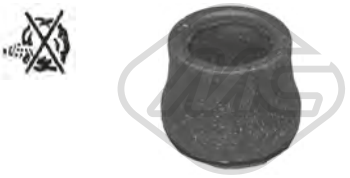

02669
joint spi de vilebrequin, ventilation du carter-moteur 1.9 SDI-1.9 TDI-1.9 TDI 4x4

oe: 028103500



03644
tuyau plastique vapeur GOLF IV 1.6-1.9 TDI

oe: 028103491J



03722
durit recyclage 1.9 TDI-1.9 TDI 4x4

oe: 038103493P

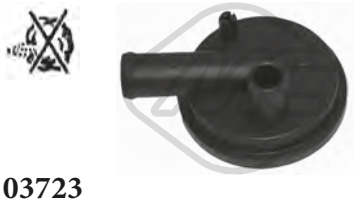

03723
séparateur d'huile [Culasse de cylindre] 1.9 TDI-1.9 TDI 4x4

oe: 028129101E



03728
durit recyclage 1.9 TDI-1.9 TDI 4x4

oe: 038103493A



03831
durit recyclage GOLF IV 1.9 TDI

oe: 038103493AB



07910
durit culasse 1.6

oe: 6A103217G -- 6A103217A



08853
durit recyclage GOLF IV 1.6-1.8-2.0

oe: 037103493AK

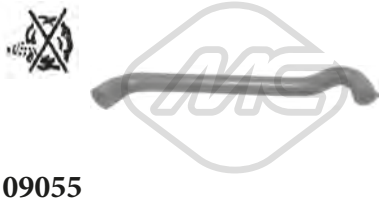

09055
durit recyclage 1.4 16V-1.6 16V

oe: 036103493EB -- 036103493BB



Type de fonctionnement: pneumatique
93004
vanne EGR avec joint d'étanchéite 1.9 TDI-1.9 TDI 4x4

oe: 038129637B -- 045131501L

© INDUSTRIAL METALCAUCHO, S.L.U.

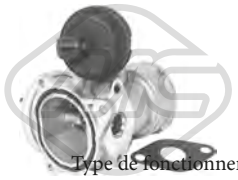

Type de fonctionnement: pneumatique

93015

vanne EGR avec joint d'étanchéite 1.9 TDI-1.9 TDI 4x4

oe: 038131501AT -- 038131501T

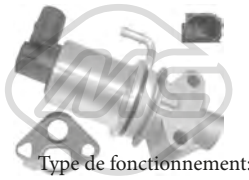

Type de fonctionnement: électrique

93024

vanne EGR avec joint d'étanchéite 1.6

oe: 06A131501R -- 06A131501P



Type de fonctionnement: électrique

Nombre de connexions: 5

93025

vanne EGR avec joints 1.4 16V-1.6 16V

oe: 036131503T -- 036131503T

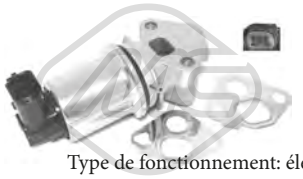

Type de fonctionnement: électrique

Nombre de connexions: 5

93026

vanne EGR avec joint d'étanchéite 1.8

oe: 06A131501G

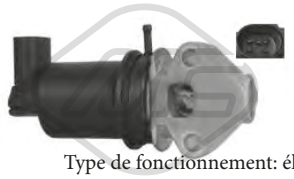

Type de fonctionnement: électrique

93029

vanne EGR avec joint d'étanchéite 1.4 16V-1.6 16V-1.6 FSI

oe: 036131503M

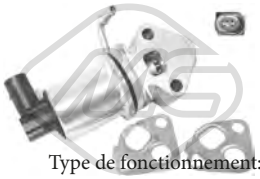

Type de fonctionnement: électrique

Nombre de connexions: 5

93030

vanne EGR avec joints 1.4 16V-1.6 16V

oe: 036131503R -- 036131503R



Type de fonctionnement: pneumatique

93046

vanne EGR avec joints 1.9 TDI

oe: 038131501AF -- 038131501AN



Type de fonctionnement: pneumatique

93048

vanne EGR avec joint d'étanchéite 1.9 TDI-1.9 TDI 4x4

oe: 038131501AM -- 038131501AB

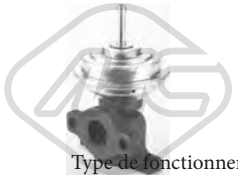

Type de fonctionnement: pneumatique

93057

vanne EGR avec joint d'étanchéite GOLF IV 1.9 TDI

oe: 028131501E



Type de fonctionnement: électrique

93073

vanne EGR 1.6-1.9 TDI-1.9 TDI 4x4

oe: 1J0906283C -- 1K0906283A



Ø 3 mm Ø 7 mm L: 25 mm

00016

bouchon retour carburant 1.9 SDI-1.9 TDI-1.9 TDI 4x4

oe: 1575.09 -- 9350058480



03672

soupape filtre à gasoil GOLF IV 1.9 TDI

oe: 191127247A



03689

soupape filtre à gasoil [avant] 1.9 SDI-1.9 TDI-1.9 TDI 4x4

oe: 1J0127247



03708

bouchon réservoir carburant 1.4 16V-1.6-1.6 FSI-1.6 16V-1.8 T-1.8-1.8 T GTI-1.8 4x4-1.9 TDI-1.9 SDI-1.9 TDI 4x4-2.0-2.0 4x4-2.3 V5-2.3 V5 4x4-2.8 V6 4x4-3.2 R32 4x4

oe: 8N0201553 -- 4A0201553A

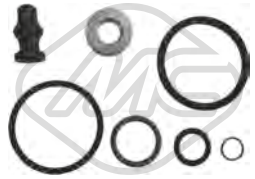

43005

kit support amortisseur 1.9 TDI-1.9 TDI 4x4

oe: 038198051A -- 038103385A

© INDUSTRIAL METALCAUCHO, S.L.U.

CIRCUIT TURBO COMPRESSEUR

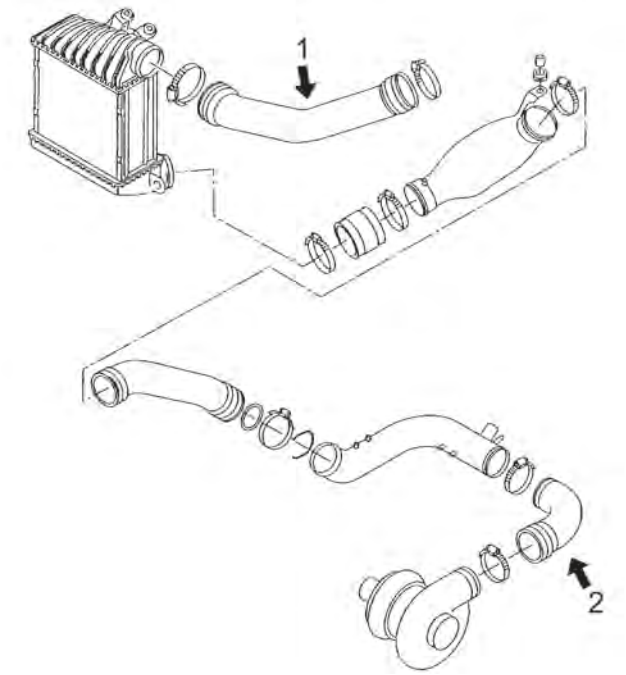

moteurs 1.8T moteurs de 150CV (AGU, ARZ, AUM) et 180CV (AUQ)

1	09722	durit flexible de intercooler à tube rigide 150-180CH
2	09685	durit flexible de tube rigide à turbo 150-180CH

C121M1994M1995M1996M3884M4125TURBOP1 VW GOLF IV - BORA 08/1997 - 06/2006

CIRCUIT TURBO COMPRESSEUR

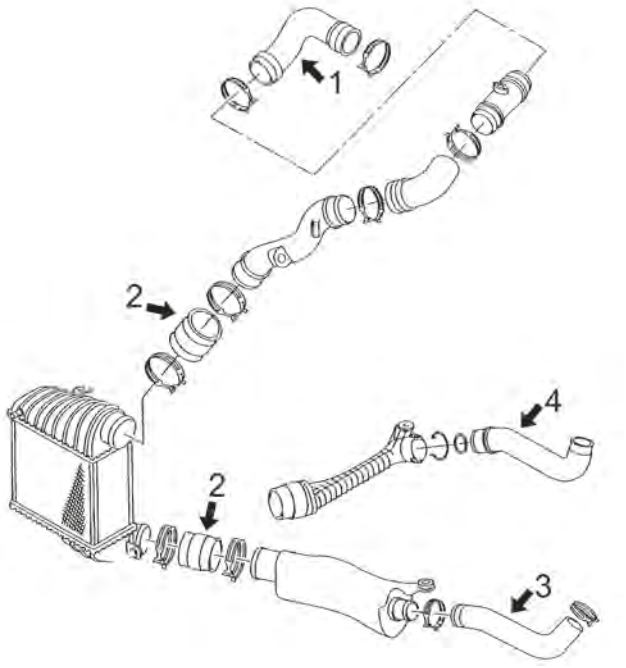

moteurs 1.9TDi de 90CV (ALH), 100-110CV (ATD), 115CV (AUY, AJM)

1	09068	tube flexible de tube rigide à collecteur de aspiration 90-110CH
	09759	tube flexible de tube rigide à collecteur de aspiration 101-115CH
2	09064	tube flexible de intercooler à tube rigider σε σωλήνα σκληρό
3	09069	tube flexible de raccord jusqu'à 5/'99
	09686	tube flexible de tube rigide à turbo de '96 moteures 90CH (AGR)
4	09070	tube flexible de raccord 5/'99
	09687	tube flexible de tube rigide à turbo de '96 jusqu'à '13 2.0TDi 90CH

C121M1994M1995M1996M3884M4125TURBOP2 VW GOLF IV - BORA 08/1997 - 06/2006

CIRCUIT TURBO COMPRESSEUR

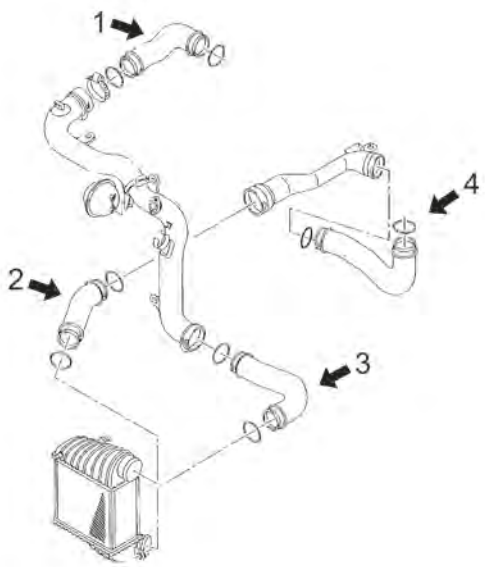

moteurs 1.9TDi de 100-130-150CV

1	09094	durit flexible de tube rigide à collecteur de aspiration 130CH
	09767	durit flexible de tube rigide à collecteur de aspiration 101CH
2	09092	durit flexible de intercooler à tube rigide 130CH
	09093	durit flexible de intercooler à tube rigide 150CH
3	09091	durit flexible de intercooler à tube rigide 150CH
	09092	durit flexible de intercooler à tube rigide 130CH
4	09248	durit flexible de tube rigide à turbo 130-150CH
	09723	durit flexible de tube rigide à turbo 101CH

C121M1994M1995M1996M3884M4125TURBOP3 VW GOLF IV - BORA 08/1997 - 06/2006



03711
durit air 1.6

oe: 1J0129684N -- 1J0129684CG



03718
durit air 1.9 TDI

oe: 6K0129684F



07505
durit turbo 1.9 TDI-1.9 TDI 4x4

oe: 1J0145834AB

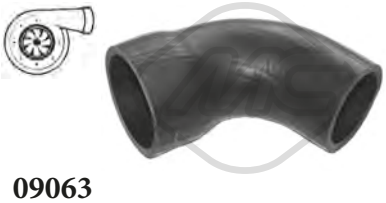

09063
durit turbo 1.9 TDI-1.9 TDI 4x4

oe: 6K0145832C

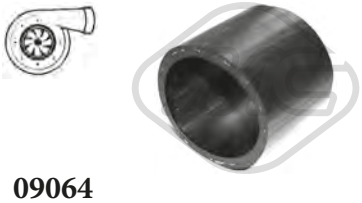

09064
durit turbo [inférieur] 1.8 T-1.8 T GTI-1.9 TDI-1.9 TDI 4x4

oe: 1J0145834A



09065
durit turbo 1.9 TDI-1.9 TDI 4x4

oe: 6K0145838B

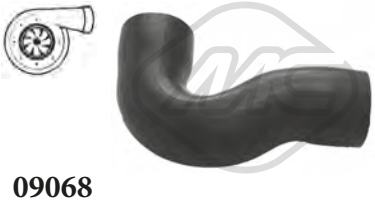

09068
durit turbo 1.9 TDI

oe: 1J0145838B



09069
durit turbo 1.9 TDI-1.9 TDI 4x4

oe: 1J0145828H



09070
durit turbo 1.9 TDI-1.9 TDI 4x4

oe: 1J0145828T

© INDUSTRIAL METALCAUCHO, S.L.U.



09091
durit turbor σε σωλήνα σκληρό GOLF IV 1.8 T-1.9 TDI-1.9 TDI 4x4-2.3 V5-2.3 V5 4x4

oe: 1J0145834AE



09092
durit turbor σε σωλήνα σκληρό 1.9 TDI-1.9 TDI 4x4

oe: 1J0145834T



09093
durit turbor σε σωλήνα σκληρό GOLF IV 1.9 TDI

oe: 1J0145834AA



09094
durit turbo GOLF IV 1.9 TDI

oe: 1J0145838AF -- 1J0145834AF



09248
durit turbor 1.9 TDI-1.9 TDI 4x4

oe: 1J0145822E



09252
durit turbor [supérieur] 1.9 TDI-1.9 TDI 4x4

oe: 6Q0145834



09685
durit turbo 1.8 T

oe: 06A145832C



09686
durit turbo 1.9 TDI-1.9 TDI 4x4

oe: 1J0145828B



09687
durit turbo BORA 1.9 TDI 4x4-1.9 TDI

oe: 1J0145828AA

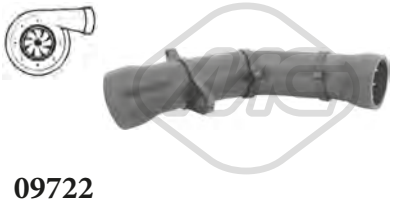

09722
durit turbor σε σωλήνα [supérieur] 1.8 T-1.8 T GTI

oe: 06A145708B -- 06A145708D



09723
durit turbo GOLF IV 1.9 TDI

oe: 1J0145828AD

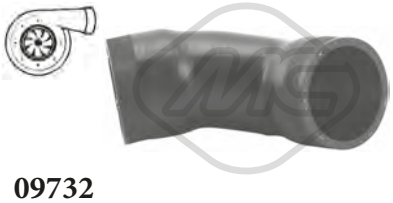

09732
durit turbo BORA 1.6

oe: 1K0145838AH



09759
durit turbo 1.9 TDI-1.9 TDI 4x4

oe: 1J0145838E



09767
durit turbo 1.9 TDI-1.9 TDI 4x4

oe: 1J0145838T



92148
conduite huile turbo GOLF IV 1.9 TDI

oe: 028145771BE



92155
conduite huile turbo 1.9 TDI-1.9 TDI 4x4

oe: 038145771AH

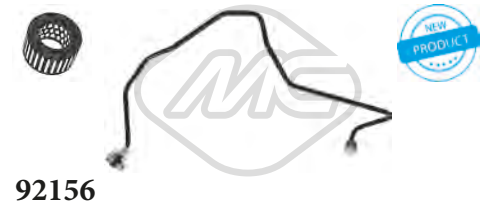

92156
conduite huile turbo 1.9 TDI-1.9 TDI 4x4

oe: 038145771N

© INDUSTRIAL METALCAUCHO, S.L.U.

SUSPENSION AVANT & SUPPORTS DE MOTEUR

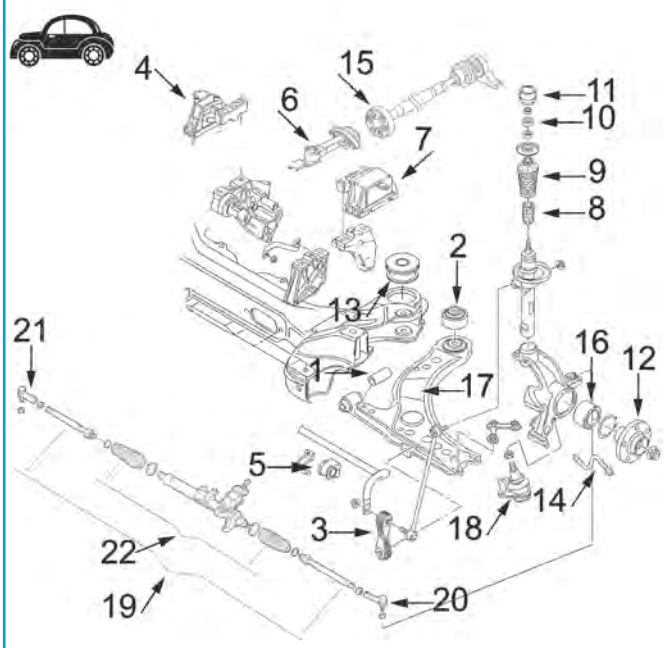

1	00542	silentbloc
2	02963	silentbloc
3	04249	biellette de barre stabilisatrice [métal]
	04250	biellette de barre stabilisatrice [plastique]
4	04186	support moteur à droite 1.6 (100 et 102CH)-1.8-2.0 1.9SDi-1.9TDi
	04368	support moteur à droite 1.4-1.6 (105CH et 16v) - 2.3V5
5	04321	palier de barre stabilisatrice Ø 23 mm
	04369	palier de barre stabilisatrice Ø 20 et 21 mm
6	04133	support moteur arrière
7	04187	support moteur G tous sauf 1.4/16v
	05957	support moteur G 1.4/16v '02-
8	04324	cache poussière amortisseur AV
9	04298	butée amortisseur
10	04128	roulement support amortisseur
11	04177	support amortisseur avec roulement
12	90063	moyeu de roue devant
13	04134	support sub-chasis arrière
14	96013	flexible de frein AV (435 mm)
15	05468	flector transmission 4Motion (4x4)
17	52012	bras de suspension AV G avec rotule
	52015	bras de suspension AV D avec rotule
	52038	bras de suspension G et D sans rotule
18	53003	rotule suspension G et D
	53024	rotule de suspension G
	53025	rotule bras de suspension à droite
19	53009	rotule articulation axial 321mm
	53117	rotule articulation axial 338mm
	53123	rotule articulation axial 371mm
20	53012	rotule de direction gauche 95mm
	53150	rotule de direction gauche 75mm
21	53018	rotule de direction droite 95mm
	53146	rotule de direction droite 75mm

C121M1994M1995M1996M3884M4125SOPDP1 VW GOLF IV - BORA 08/1997 - 06/2006

SUSPENSION ARRIERE

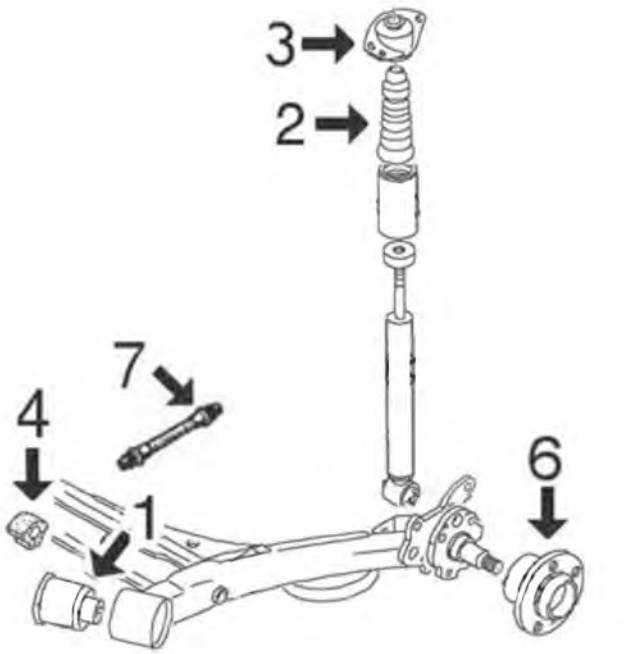

1	04310	silentbloc bras suspension arrière
2	04312	butée amortisseur suspension arrière
3	04311	support amortisseur arrière
4	02824	palier de barre stabilisatrice
6	90521	moyeu de roue arrière
7	96014	flexible frein AR (165 mm)

C121M1994M1995M1996M3884M4125SOPTP1 VW GOLF IV - BORA 08/1997 - 06/2006

© INDUSTRIAL METALCAUCHO, S.L.U.

ARTICULATION PALONIER DE BOITE

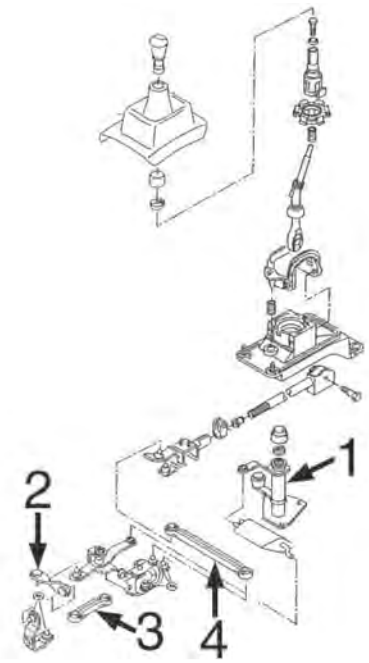

modèles avec changement vitesse par jaugeur 1998-2005:

1	05779	articulacion BV avec rotule
3	04327	biellette de BV
4	04328	biellette de BV

C121M1994M1995M1996M3884M4125APCP1 VW GOLF IV - BORA 08/1997 - 06/2006

ARTICULATION PALONIER DE BOITE

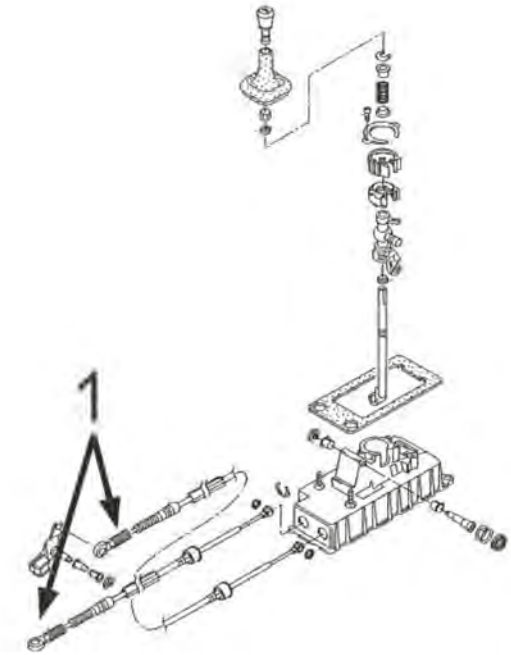

modèles avec changement vitesse par câble depuis 4/'99- :

1	03845	rotule cable, Ø10mm
	03846	rotule cable, Ø8mm
	03899	bague d'étanchéité, moyeu de roue

C121M1994M1995M1996M3884M4125APCP2 VW GOLF IV - BORA 08/1997 - 06/2006

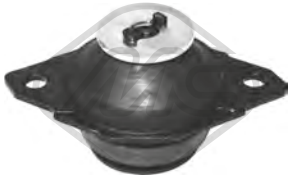

02627
support moteur [gauche] GOLF IV 1.6-1.8-1.9 TDI-2.0

oe: 191199381A



02685
support moteur [avant] GOLF IV 1.8-1.9 TDI-1.9 TDI 4x4

oe: 1H0199609F -- 1H0199609E



02686
support moteur [arrière droite] GOLF IV 1.6-1.8-1.9 TDI-2.0

oe: 1H0199262A -- 1H0199262F

© INDUSTRIAL METALCAUCHO, S.L.U.

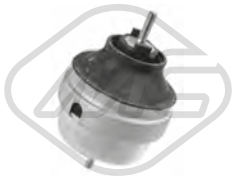

04130
support moteur [gauche] GOLF IV 1.8 T

oe: 8D0199379AQ -- 8D0199379S



04133
support moteur [arrière] 1.4 16V-1.6-1.6 16V-1.6 FSI-1.8-1.8 4x4-1.8 T-1.8 T GTI-1.9 TDI 4x4-1.9 TDI-2.0-2.3 V5-2.3 V5 4x4-3.2 R32 4x4

oe: 1J0199851AM -- 1J0199851AK



04186
support moteur [droite] 1.4 16V-1.6-1.8-1.8 4x4-1.8 T-1.8 T GTI-1.9 TDI-1.9 TDI 4x4-1.9 SDI-2.0-2.0 4x4-2.8 V6 4x4

oe: 1J0199262AE -- 1J0199262AP



04187
support moteur [gauche] 1.4 16V-1.6-1.6 FSI-1.6 16V-1.8 T-1.8-1.8 T GTI-1.8 4x4-1.9 TDI-1.9 SDI-1.9 TDI 4x4-2.0-2.0 4x4-2.3 V5-2.3 V5 4x4-2.8 V6 4x4

oe: 1J0199555CF -- 1J0199555AJ



04363
support moteur [arrière droite] GOLF IV 1.9 TDI

oe: 1H0199262L -- 1H0199262J

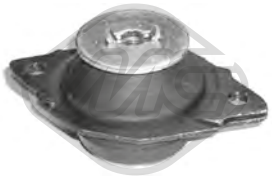

04366
support moteur [arrière gauche] GOLF IV 1.8-1.9 TDI

oe: 357199381C -- 357199381A

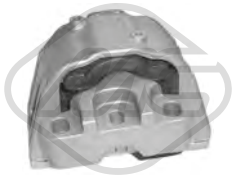

04368
support moteur [droite] 1.4 16V-1.6 16V-1.6 FSI-2.3 V5-2.3 V5 4x4

oe: 1J0199262BK -- 1J0199262BH



05957
support moteur [essieu avant gauche] BORA 1.6

oe: 1J0199555BD

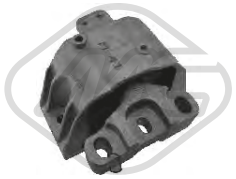

57416
support moteur [droite] 2.8 V6 4x4-3.2 R32 4x4

oe: 1J0199262CE -- 1J0199262BG



57428
support moteur [droite] 1.9 TDI-1.9 TDI 4x4

oe: 1J0199262CP



57430
support moteur [droite] GOLF IV 1.8 T GTI

oe: 1J0199262CL -- 1J0199262BM



00542 Ø 12 mm Ø 33 mm L: 54 mm
silentbloc triangle [essieu avant inférieur] 1.4 16V-1.6-1.6 FSI-1.6 16V-1.8 T-1.8-1.8 T GTI-1.8 4x4-1.9 TDI-1.9 SDI-1.9 TDI 4x4-2.0-2.0 4x4-2.3 V5-2.3 V5 4x4-2.8 V6 4x4-3.2 R32 4x4
oe: 191407182E -- 191407182

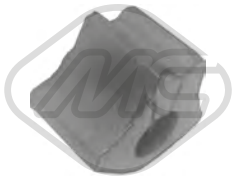

02824 Ø 18 mm
palier barre stabilisatrice [essieu arrière] 1.4 16V-1.6-1.6 16V-1.6 FSI-1.8-1.8 4x4-1.8 T-1.8 T GTI-1.9 SDI-1.9 TDI-1.9 TDI 4x4-2.0-2.0 4x4-2.3 V5-2.3 V5 4x4-2.8 V6 4x4-3.2 R32 4x4
oe: 871511423 -- 871511423



02963 Ø 13 mm Ø 59.8 mm
silentbloc triangle [essieu avant inférieur] 1.4 16V-1.6-1.6 16V-1.6 FSI-1.8-1.8 4x4-1.8 T-1.8 T GTI-1.9 SDI-1.9 TDI-1.9 TDI 4x4-2.0-2.0 4x4-2.3 V5-2.3 V5 4x4-2.8 V6 4x4-3.2 R32 4x4
oe: 8N0407181B -- 1J0407181



04134 Ø 18 mm Ø 51 mm
support moteur [essieu arrière] 1.4 16V-1.6-1.6 FSI-1.6 16V-1.8 T-1.8-1.8 T GTI-1.8 4x4-1.9 TDI-1.9 SDI-1.9 TDI 4x4-2.0-2.0 4x4-2.3 V5-2.3 V5 4x4-2.8 V6 4x4-3.2 R32 4x4
oe: 1J0199429



04144 Ø 24 mm
palier barre stabilisatrice [essieu avant] GOLF IV 1.8 T

oe: 4D0411327G -- 4D0411327E



04145 Ø 27 mm
palier barre stabilisatrice [essieu avant] GOLF IV 1.8 T

oe: 4D0411327H -- 4D0411327F

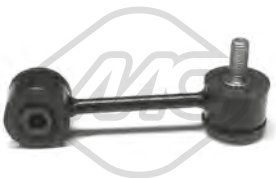

04249 Ø 10,5 mm L: 105 mm
biellette embout barre stabilisatrice [essieu avant] 1.4 16V-1.6-1.6 16V-1.6 FSI-1.8-1.8 T-1.8 4x4-1.8 T GTI-1.9 TDI-1.9 SDI-1.9 TDI 4x4-2.0-2.0 4x4-2.3 V5-2.3 V5 4x4-2.8 V6 4x4-3.2 R32 4x4
oe: 1J0411315G

© INDUSTRIAL METALCAUCHO, S.L.U.



04250 Ø 10,5 mm L: 105 mm
biellette embout barre stabilisatrice [essieu avant] 1.4 16V-1.6-1.6 FSI-1.6 16V-1.8-1.8 T GTI-1.8 T-1.8 4x4-1.9 TDI 4x4-1.9 SDI-1.9 TDI-2.0-2.0 4x4-2.3 V5-2.3 V5 4x4-2.8 V6 4x4-3.2 R32 4x4
oe: 1J0411315J -- 1J0411315C



04266 Ø 20 mm
palier barre stabilisatrice [essieu avant] GOLF IV 1.8

oe: 1H0411314



04310 Ø 12 mm
silentbloc bras de suspension [essieu arrière] 1.4 16V-1.6-1.6 16V-1.6 FSI-1.8-1.8 T-1.8 T GTI-1.9 SDI-1.9 TDI-2.0-2.3 V5

oe: 6R0501541A -- 1J0501541C



04321 Ø 23 mm
palier barre stabilisatrice [essieu avant] 1.4 16V-1.6-1.6 FSI-1.6 16V-1.8 T-1.8-1.8 T GTI-1.8 4x4-1.9 TDI-1.9 SDI-1.9 TDI 4x4-2.0-2.0 4x4-2.3 V5-2.3 V5 4x4-2.8 V6 4x4-3.2 R32 4x4
oe: 1J0411314G -- 1J0411314T



04336 L: 51 mm
biellette embout barre stabilisatrice [essieu avant] GOLF IV

oe: 535411315



04369 Ø 20|21 mm
palier barre stabilisatrice [essieu avant] 1.4 16V-1.6-1.6 FSI-1.6 16V-1.8 T-1.8-1.8 T GTI-1.8 4x4-1.9 TDI-1.9 SDI-1.9 TDI 4x4-2.0-2.0 4x4-2.3 V5-2.3 V5 4x4-2.8 V6 4x4-3.2 R32 4x4
oe: 1J0411314R -- 1J0411314C



04875 Ø 12 mm Ø 69 mm
silentbloc pont [essieu arrière] 1.4 16V-1.6-1.6 16V-1.6 FSI-1.8-1.8 T-1.8 T GTI-1.9 SDI-1.9 TDI-2.0-2.3 V5

oe: 1J0501541D -- 1J0501541D



05365 Ø 16 mm Ø 39,9 mm L: 29,9 mm
palier barre stabilisatrice [des deux côtés du pont arrière] GOLF IV 1.9 TDI 4x4-2.0 4x4-2.3 V5 4x4-2.8 V6 4x4-3.2 R32 4x4

oe: 4B0511327

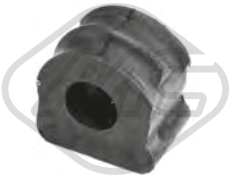

06448 Ø 17 mm
palier barre stabilisatrice [avant] 1.8 4x4-1.9 TDI 4x4-2.0 4x4-2.3 V5 4x4-2.8 V6 4x4

oe: 1J0411314S -- 1J0411314



52012
bras de suspension [essieu avant gauche] 1.4 16V-1.6-1.6 FSI-1.6 16V-1.8 T-1.8-1.8 T GTI-1.8 4x4-1.9 TDI-1.9 SDI-1.9 TDI 4x4-2.0-2.0 4x4-2.3 V5-2.3 V5 4x4-2.8 V6 4x4-3.2 R32 4x4
oe: 1J0407365C -- 1J0407151B



52015
bras de suspension [essieu avant droit] 1.4 16V-1.6-1.6 FSI-1.6 16V-1.8 T-1.8-1.8 T GTI-1.8 4x4-1.9 TDI-1.9 SDI-1.9 TDI 4x4-2.0-2.0 4x4-2.3 V5-2.3 V5 4x4-2.8 V6 4x4-3.2 R32 4x4
oe: 1J0407366C



52038
bras de suspension [des deux côtés de l'essieu avant] 1.4 16V-1.6-1.6 FSI-1.6 16V-1.8 T-1.8-1.8 T GTI-1.8 4x4-1.9 TDI-1.9 SDI-1.9 TDI 4x4-2.0-2.0 4x4-2.3 V5-2.3 V5 4x4-2.8 V6 4x4-3.2 R32 4x4
oe: 1J0407151B -- 1J0407151C



53003 Ø 19 mm
rotule de suspension [essieu avant] GOLF IV 1.6-1.8-1.9 TDI-2.0

oe: 357407365 -- 357407365A



53024 Ø 18 mm
rotule de suspension [essieu avant gauche] 1.4 16V-1.6-1.6 FSI-1.6 16V-1.8 T-1.8-1.8 T GTI-1.8 4x4-1.9 TDI-1.9 SDI-1.9 TDI 4x4-2.0-2.0 4x4-2.3 V5-2.3 V5 4x4-2.8 V6 4x4-3.2 R32 4x4
oe: 1J0407365H -- 1J0407365D



53025 Ø 18 mm
rotule de suspension [essieu avant droit] 1.4 16V-1.6-1.6 FSI-1.6 16V-1.8 T-1.8-1.8 T GTI-1.8 4x4-1.9 TDI-1.9 SDI-1.9 TDI 4x4-2.0-2.0 4x4-2.3 V5-2.3 V5 4x4-2.8 V6 4x4-3.2 R32 4x4
oe: 1J0407366H -- 1J0407366D



02609
ecrou, bout d'essieu [avant] GOLF IV 1.6-1.8-1.9 TDI-2.0

oe: 321498103D -- 191498103CX

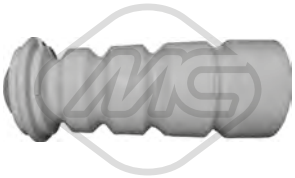

02811
butée amortisseur [essieu arrière] GOLF IV 1.6-1.8-1.9 TDI-2.0

oe: 191512131B



02812 Ø 14,2 mm Ø 97 mm
support amortisseur [essieu avant] GOLF IV 1.6-1.8-1.9 TDI-2.0

oe: 7M0412331 -- 357412331A

© INDUSTRIAL METALCAUCHO, S.L.U.



04128 Ø 14,5 mm
roulement support amortisseur [essieu avant] 1.4 16V-1.6-1.6 FSI-1.6 16V-1.8 T-1.8-1.8 4x4-1.8 T GTI-1.9 TDI-1.9 SDI-1.9 TDI 4x4-2.0-2.0 4x4-2.3 V5-2.3 V5 4x4-2.8 V6 4x4-3.2 R32 4x4
oe: 357412249A -- 357412249



04177 Ø 14,2 mm Ø 83 mm
support amortisseur [essieu avant] 1.4 16V-1.6-1.6 16V-1.6 FSI-1.8-1.8 4x4-1.8 T-1.8 T GTI-1.9 SDI-1.9 TDI-1.9 TDI 4x4-2.0-2.0 4x4-2.3 V5-2.3 V5 4x4-2.8 V6 4x4-3.2 R32 4x4
oe: 1J0412331C -- 1J0412331C



04254
butée amortisseur [essieu avant] 1.4 16V-1.6-1.6 FSI-1.6 16V-1.8 T-1.8-1.8 T GTI-1.8 4x4-1.9 TDI-1.9 SDI-1.9 TDI 4x4-2.0-2.0 4x4-2.3 V5-2.3 V5 4x4-2.8 V6 4x4
oe: 357412303F



04298
butée amortisseur [essieu avant] 1.4 16V-1.6-1.6 16V-1.6 FSI-1.8-1.8 4x4-1.8 T-1.8 T GTI-1.9 SDI-1.9 TDI-1.9 TDI 4x4-2.0-2.0 4x4-2.3 V5-2.3 V5 4x4-2.8 V6 4x4
oe: 1H0412303B

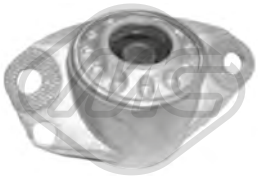

04311
support amortisseur [essieu arrière] 1.4 16V-1.6-1.6 16V-1.6 FSI-1.8-1.8 T-1.8 T GTI-1.9 SDI-1.9 TDI-2.0-2.3 V5-2.8 V6 4x4

oe: 1J0513353B



04312
butée amortisseur [essieu arrière] GOLF IV 1.4 16V-1.6-1.6 16V-1.6 FSI-1.8-1.8 4x4-1.8 T-1.8 T GTI-1.9 SDI-1.9 TDI-1.9 TDI 4x4-2.0-2.0 4x4-2.3 V5-2.3 V5 4x4-2.8 V6 4x4-3.2 R32 4x4
oe: 1J0512131 -- 1J0512131B



04320
jeu supports amortisseur [essieu arrière] GOLF IV 1.6-1.8-1.9 TDI-2.0

oe: 191512335



04871
support amortisseur [essieu avant] GOLF IV 1.4 16V-1.6

oe: 6N0412249C -- 1K0412331C



06248
jeu soufflet butée amortisseur [droite] 1.4 16V-1.6-1.6 16V-1.6 FSI-1.8-1.8 T-1.8 T GTI-1.9 SDI-1.9 TDI-2.0-2.3 V5 4x4-2.3 V5

oe: 1J0513425A -- 1J0512131C



06250
jeu soufflet butée amortisseur 1.4 16V-1.6-1.6 16V-1.6 FSI-1.8-1.8 T-1.8 T GTI-1.9 SDI-1.9 TDI-2.0-2.3 V5 4x4-2.3 V5

oe: 1J0512131C



06261
jeu soufflet butée amortisseur [des deux côtés de l'essieu avant] 1.4 16V-1.6-1.6 16V-1.6 FSI-1.8-1.8 4x4-1.8 T-1.8 T GTI-1.9 SDI-1.9 TDI-1.9 TDI 4x4-2.0-2.0 4x4-2.3 V5-2.3 V5 4x4-2.8 V6 4x4
oe: 1J0412303 -- 357413175A

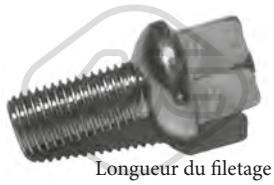

Longueur du filetage [mm]: 24
00792 Filetage [mm]:: M12 X 1.5
ecrou de roue GOLF IV 1.6-1.8-1.9 TDI-2.0

oe: 3A0601139



Longueur du filetage [mm]: 27
04248 Filetage [mm]:: M 14 x 1,5
ecrou de roue [essieu avant] 1.4 16V-1.6-1.6 16V-1.6 FSI-1.8-1.8 4x4-1.8 T-1.8 T GTI-1.9 SDI-1.9 TDI-1.9 TDI 4x4-2.0-2.0 4x4-2.3 V5-2.3 V5 4x4-2.8 V6 4x4-3.2 R32 4x4
oe: 431601139A -- 443601139C



Ø 117 mm
Nombre de dents: 22
90002 H: 77 mm
moyeu de roue [essieu avant] GOLF IV 1.8

oe: 357407615E -- 357407615



Ø 126.5 mm
Nombre de dents: 36
90063 H: 74 mm
moyeu de roue [essieu avant] 1.4 16V-1.6-1.6 16V-1.6 FSI-1.8-1.8 4x4-1.8 T-1.8 T GTI-1.9 SDI-1.9 TDI-1.9 TDI 4x4-2.0-2.0 4x4-2.3 V5-2.3 V5 4x4-2.8 V6 4x4-3.2 R32 4x4
oe: 1J0407613C -- 1J0407613B



Ø 120 mm
90203 H: 42.3 mm
moyeu de roue [des deux côtés du pont arrière] 1.4 16V-1.6-1.6 16V-1.6 FSI-1.8-1.8 T-1.8 T GTI-1.9 SDI-1.9 TDI-2.0-2.3 V5

oe: 1J0598477



Ø 120 mm
90521 H: 63.7 mm
moyeu de roue [essieu arrière] GOLF IV 1.6-1.6 16V-1.8-1.8 T-1.8 T GTI-1.9 TDI-2.0-2.3 V5

oe: 1J0501477A



90539 H: 110,5 mm
moyeu de roue fusée [essieu arrière gauche] GOLF IV 1.6-1.8-1.9 TDI-2.0

oe: 6U0501117A -- 333501117A

© INDUSTRIAL METALCAUCHO, S.L.U.



90540 H: 110,5 mm
moyeu de roue fusée [essieu arrière droit] GOLF IV 1.6-1.8-1.9 TDI-2.0

oe: 6U0501118A -- 333501118A



90541 H: 110.5 mm
moyeu de roue fusée [essieu arrière droit] GOLF IV 1.8

oe: 333501118 -- 333501112



90542 H: 139 mm
moyeu de roue fusée [essieu arrière gauche] GOLF IV 1.8

oe: 333501117 -- 333501111

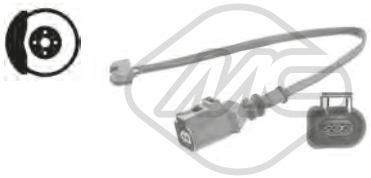

02121 L: 270 mm
capteur usure plaquettes [des deux côtés de l'essieu avant] GOLF IV 3.2 R32 4x4

oe: 1J0615121



08377
tuyau à dépression, système de freinage GOLF IV 1.8

oe: 321611939E



74002
kit de roulements de roue [essieu arrière] GOLF IV 1.6-1.8-1.9 TDI-2.0

oe: 311405625N -- 311405645B



74006 Ø 72 mm
kit de roulements de roue [essieu arrière] GOLF IV 1.6-1.8-1.9 TDI-2.0

oe: 331598625A -- 357498625C



74008 Ø 74 mm
kit de roulements de roue [essieu arrière] 1.4 16V-1.6-1.6 16V-1.6 FSI-1.8-1.8 4x4-1.8 T-1.8 T GTI-1.9 SDI-1.9 TDI-1.9 TDI 4x4-2.0-2.0 4x4-2.3 V5-2.3 V5 4x4-2.8 V6 4x4-2.8 VR6-3.2 R32 4x4
oe: 1J0598625 -- 1J0498625



96013 L: 470 mm
flexible de frein [des deux côtés de l'essieu avant] 1.4 16V-1.6-1.6 16V-1.6 FSI-1.8-1.8 T-1.8 4x4-1.8 T GTI-1.9 SDI-1.9 TDI-1.9 TDI 4x4-2.0-2.0 4x4-2.3 V5

oe: 1J0611701



96014 L: 165 mm
flexible de frein [des deux côtés du pont arrière] 1.4 16V-1.6-1.6 16V-1.6 FSI-1.8-1.8 4x4-1.8 T-1.8 T GTI-1.9 SDI-1.9 TDI-1.9 TDI 4x4-2.0-2.0 4x4-2.3 V5-2.3 V5 4x4-2.8 V6 4x4-3.2 R32 4x4
oe: 6X0611775 -- 6Q0611775B



96124 L: 485 mm
flexible de frein [des deux côtés de l'essieu avant] GOLF IV 1.6-1.8-1.9 TDI-2.0

oe: 1H0611701



96126 L: 155 mm
flexible de frein [des deux côtés du pont arrière] GOLF IV 1.6-1.8-1.9 TDI-2.0

oe: 1H0611775



96175 L: 190 mm
flexible de frein [des deux côtés du pont arrière] GOLF IV 1.6-1.8-1.9 TDI-2.0

oe: 893611775A -- 481611775



96497 L: 563 mm
flexible de frein [des deux côtés de l'essieu avant] 1.8 4x4-1.9 TDI 4x4-2.0 4x4-2.3 V5 4x4-2.8 V6 4x4-3.2 R32 4x4

oe: 1J0611701M



Ø 24 - 57 mm
01069 kit
kit soufflet transmission [du côté boîte de vitesses des deux côtés de l'essieu avant]

oe: 701498201 -- 7M0498201



Ø 29 - 95 mm
01102 kit **00077**
kit soufflet transmission [côté roue des deux côtés de l'essieu avant] 1.9 TDI-1.9 TDI 4x4-2.3 V5 4x4-2.8 V6 4x4

oe: 3B0498203B -- 1J0498203A



Ø 27 - 94 mm
01106 kit
kit soufflet transmission [du côté boîte de vitesses des deux côtés du pont arrière des deux côtés de l'essieu avant] 1.4 16V-1.6-1.9 SDI-1.9 TDI

oe: 6QE498201A -- 6Q0498201A



Ø 22 - 70 mm
01177 kit **00177**
kit soufflet transmission [du côté boîte de vitesses des deux côtés de l'essieu avant] 1.8 T-1.9 TDI-1.9 TDI 4x4-2.3 V5

oe: 3D0498201 -- 7M3498201

© INDUSTRIAL METALCAUCHO, S.L.U.



Ø 21 - 100 mm

01188 kit

kit soufflet transmission [du côté boîte de vitesses des deux côtés du pont arrière des deux côtés de l'essieu avant] 1.8-1.8 T-1.8 4x4-1.9 TDI 4x4-1.9 TDI-2.0-2.3 V5 4x4-2.8 V6 4x4

oe: 1J0498201C -- 191498201C



Ø 24 - 100 mm

01190 kit

kit soufflet transmission [côté roue]

oe:



Ø 21 - 100 mm

01192 kit

kit soufflet transmission [du côté boîte de vitesses des deux côtés du pont arrière des deux côtés de l'essieu avant] GOLF IV 1.8-2.0

oe: 191498201B



Ø 26 - 87 mm

01297 kit 00297

kit soufflet transmission [côté roue des deux côtés de l'essieu avant] 1.4 16V-1.6-1.6 FSI-1.6 16V-1.8 4x4-1.8-1.8 T GTI-1.8 T-1.9 TDI-1.9 SDI-1.9 TDI 4x4-2.0-2.0 4x4-2.3 V5-2.3 V5 4x4

oe: 6Q0498203A -- 2303398NK01



Ø 24 - 100 mm

01560 kit

kit soufflet transmission [du côté boîte de vitesses] 1.8-1.8 T-1.8 4x4-1.9 TDI 4x4-1.9 TDI-2.0-2.3 V5 4x4-2.8 V6 4x4

oe: 321407283A

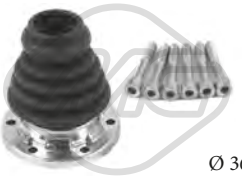

Ø 36 - 100 mm

01637 kit

kit soufflet transmission [du côté boîte de vitesses des deux côtés de l'essieu avant] 1.8-1.8 T-1.8 4x4-1.8 T GTI-1.9 SDI-1.9 TDI-1.9 TDI 4x4-2.0-2.0 4x4

oe: 191407283 -- 1J0498201A



Ø 26 - 78 mm

01921 kit 00921

kit soufflet transmission [des deux côtés du pont arrière côté roue des deux côtés de l'essieu avant] eje delantero, ambos lados

oe: 6N0498203

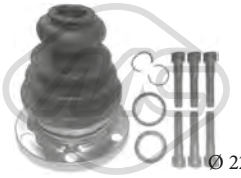

Ø 22 - 107 mm

02308 kit

kit soufflet transmission [du côté boîte de vitesses]

oe: 8D0498201 -- 443498201E



Ø 21.5 - 70 mm

11019 kit 10019

kit soufflet transmission [du côté boîte de vitesses] 1.8 T-1.9 TDI-2.3 V5

oe: 7M3498201J -- 7M3498201B



Ø 28 - 67 mm

11026 kit 10026

kit soufflet transmission [du côté boîte de vitesses des deux côtés du pont arrière des deux côtés de l'essieu avant] 1.8 T GTI-1.8 T-1.9 TDI-1.9 TDI 4x4-2.3 V5 4x4-2.8 V6 4x4-3.2 R32 4x4

oe: 7L0498201 -- 5N0498201



Ø 18 - 100 mm

11028 kit 10028

kit soufflet transmission [du côté boîte de vitesses des deux côtés de l'essieu avant] 1.9 TDI-1.9 TDI 4x4

oe: 357498201 -- 1J0498201



Ø 29 - 96 mm

11037 kit 10037

kit soufflet transmission [côté roue des deux côtés de l'essieu avant] 1.8 T-1.8 T GTI-1.9 TDI-1.9 TDI 4x4-2.3 V5-2.3 V5 4x4-2.8 V6 4x4-3.2 R32 4x4

oe: 3B0498203E -- 1K0498203A



Ø 21 - 80 mm

11041 kit 10041

kit soufflet transmission [du côté boîte de vitesses des deux côtés de l'essieu avant] 1.4 16V-1.6-1.8-1.9 TDI-2.0-2.3 V5

oe: 893498201B -- 443498201F



Ø 27 - 71 mm

11052 kit 10052

kit soufflet transmission [du côté boîte de vitesses des deux côtés de l'essieu avant] 1.4 16V-1.6-1.6 16V-1.8 T-1.8-1.9 TDI-1.9 TDI 4x4-2.0-2.0 4x4-2.3 V5-2.3 V5 4x4

oe: 1J0498201D -- 8E0498201C



Ø 25 - 86 mm

11146 kit 10146

kit soufflet transmission [côté roue des deux côtés de l'essieu avant] 1.4 16V-1.6 FSI-1.6-1.6 16V-1.8 4x4-1.8-1.8 T-1.9 TDI 4x4-1.9 TDI-1.9 SDI-2.0-2.0 4x4-2.3 V5-2.3 V5 4x4-2.8 V6 4x4

oe: 1H0498203

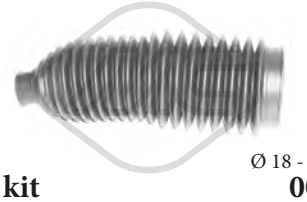

Ø 18 - 54 mm

01300 kit 00300

kit soufflet crémaillère direction [essieu avant gauche] GOLF IV 1.8 T

oe: 4D0419831E -- 4D0419831D



Ø 16 - 49 mm

01479 kit 00479

kit soufflet crémaillère direction 1.4 16V-1.6-1.6 FSI-1.6 16V-1.8 T-1.8-1.8 T GTI-1.8 4x4-1.9 TDI-1.9 SDI-1.9 TDI 4x4-2.0-2.0 4x4-2.3 V5-2.3 V5 4x4-2.8 V6 4x4-3.2 R32 4x4

oe: 2D0498831 -- 2D0422875

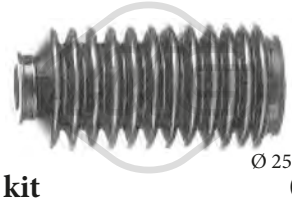

Ø 25 - 41 mm

01511 kit 00511

kit soufflet crémaillère direction [du côté boîte de vitesses] GOLF IV 1.8

oe: 191419831

© INDUSTRIAL METALCAUCHO, S.L.U.

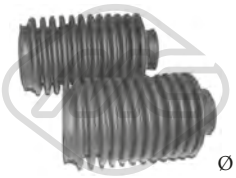

Ø 25 - 41 mm

01511C kit

kit soufflet crémaillère direction GOLF IV 1.8

oe: 191419831



04324

soufflet amortisseur [avant] 1.4 16V-1.6-1.6 16V-1.6 FSI-1.8-1.8 4x4-1.8 T-1.8 T GTI-1.9 SDI-1.9 TDI-1.9 TDI 4x4-2.0-2.0 4x4-2.3 V5-2.3 V5 4x4-2.8 V6 4x4-3.2 R32 4x4

oe: 1J0412303 -- 357413175A



Ø 16 - 49 mm

11006 kit **10006**

kit soufflet crémaillère direction [des deux côtés de l'essieu avant] GOLF IV 3.2 R32 4x4

oe: 8N0422831

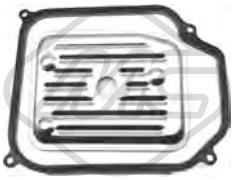

21001

filtre transmission 1.4 16V-1.6 FSI-1.6-1.6 16V-1.8-1.8 T-1.8 T GTI-1.9 SDI-1.9 TDI-2.0-2.3 V5

oe: 01M325429

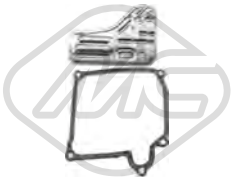

21056

filtre transmission GOLF IV 3.2 R32 4x4

oe: 02E325429



21058

filtre transmission 1.4 16V-1.6-1.6 16V-1.6 FSI-1.8-1.8 4x4-1.8 T-1.8 T GTI-1.9 SDI-1.9 TDI-1.9 TDI 4x4-2.0-2.0 4x4-2.3 V5-2.3 V5 4x4-2.8 V6 4x4-3.2 R32 4x4

oe: 09B321371 -- 09A325429



05468

flector transmission [avant] 1.8 4x4-1.9 TDI 4x4-2.0 4x4-2.3 V5 4x4-2.8 V6 4x4-3.2 R32 4x4

oe: 1J0521127A

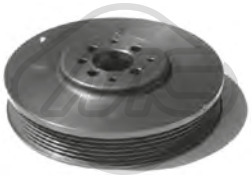

04290 Ø 162 mm - 6 gorges

poulie vilebrequin avec amortisseur de vibrations GOLF IV 1.9 TDI

oe: 028105243T -- 028105243K



04405 Ø 143 mm - 6 gorges

poulie vilebrequin avec amortisseur de vibrations 1.8-1.8 4x4-1.8 T-1.8 T GTI-2.0-2.0 4x4

oe: 06A105243E

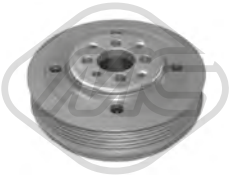

04421 Ø 143 mm - 6 gorges

poulie vilebrequin avec amortisseur de vibrations 1.9 SDI-1.9 TDI-1.9 TDI 4x4

oe: 038105243



04480 Ø 143 mm - 6 gorges

poulie vilebrequin avec amortisseur de vibrations 1.9 SDI-1.9 TDI-1.9 TDI 4x4

oe: 038105243E -- 03G105243C



04497 Ø 143 mm - 4|5 gorges

poulie vilebrequin avec amortisseur de vibrations BORA 1.9 TDI

oe: 038105243F



04767 Ø 8 mm Ø 65 mm

galet guide alternateur 1.9 SDI-1.9 TDI-1.9 TDI 4x4

oe: 038145276



04768 Ø 8 mm Ø 78 mm

galet guide alternateur GOLF IV 1.6-1.8-1.9 TDI-2.0

oe: 028145278A -- 028145278E



04769 Ø 8 mm Ø 75.5 mm

galet guide alternateur 1.9 TDI-1.9 TDI 4x4

oe: 038145299A -- 038145299



04770 Ø 70 mm

galet tendeur alternateur 1.4 16V-1.6 16V-1.6 FSI-1.8

oe: 030145299F -- 030145299C

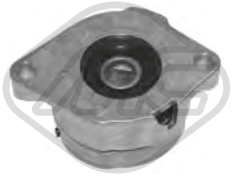

04909 Ø 72 mm L: 103 mm

galet tendeur alternateur GOLF IV 1.6-1.8-1.9 TDI-2.0

oe: 037903315C



04919 Ø 17 mm Ø 49.7 mm - 6 gorges

poulie alternateur GOLF IV 1.9 TDI

oe: 028903119AA -- 028903119P

© INDUSTRIAL METALCAUCHO, S.L.U.



04922 Ø 17 mm Ø 70 mm
galet guide alternateur 1.9 SDI-1.9 TDI

oe:



04944
galet tendeur alternateur 1.9 SDI-1.9 TDI-1.9 TDI 4x4

oe: 038903315C



04968 Ø 17 mm Ø 76 mm
galet guide alternateur

oe:



04997 Ø 23 mm Ø 55.9 mm - 6 gorges
poulie alternateur 1.6-1.8 T-1.9 SDI-1.9 TDI-1.9 TDI 4x4-2.0-2.0 4x4-2.3 V5-2.3 V5 4x4-2.8 V6 4x4

oe: 038903119T -- 038903119A



04999 Ø 17 mm Ø 56 mm - 6 gorges
poulie alternateur GOLF IV 1.9 SDI-1.9 TDI-1.9 TDI 4x4-2.3 V5-2.3 V5 4x4

oe: 038903023J -- 021903026A



05009
galet tendeur alternateur 1.4 16V-1.6 16V-1.6 FSI

oe: 032145299A

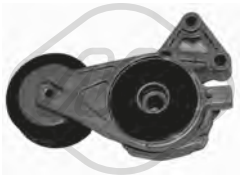

05010 Ø 70 mm
galet tendeur alternateur 1.6-1.8-1.8 4x4-1.8 T-2.0

oe: 06A903315D -- 06A903315E

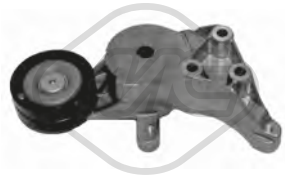

05039
galet tendeur alternateur 1.9 SDI-1.9 TDI-1.9 TDI 4x4

oe: 038903315A -- 038903315E



05044
galet tendeur alternateur

oe: 038903315D -- 038903315P



05423 Ø 76,0 mm
galet tendeur alternateur 1.4 16V-1.6 16V-1.6 FSI-2.0

oe: 032145276



05425
galet tendeur alternateur 1.9 TDI-1.9 TDI 4x4

oe: 038903315F -- 038903315AE



06280 Ø 56,0 mm
poulie de renvoi 1.4 16V-1.6 16V-1.6 FSI

oe: 36109244J -- 36109244D



06281 Ø 8 mm Ø 40 mm
poulie de renvoi 1.9 TDI-1.9 TDI 4x4

oe: 38109244N -- 38109244J



06282 Ø 72 mm
galet tendeur alternateur 1.6-2.0-2.0 4x4

oe: 6A109479F -- 6A109479C



06283 Ø 60 mm
galet tendeur alternateur 1.4 16V-1.6 FSI-1.6-1.6 16V-1.8 T GTI-1.8 T-1.8-1.8 4x4-1.9 TDI-1.9 SDI-1.9 TDI 4x4-2.0-2.0 4x4-2.3 V5-2.3 V5 4x4-2.8 V6 4x4

oe: 036109243AG



06284 Ø 8,0 mm Ø 60,0 mm
galet tendeur alternateur 1.4 16V-1.6 16V-1.6 FSI

oe: 36109243R -- 36109243L



06287 Ø 8,0 mm Ø 28,0 mm
galet inverseur 1.9 SDI-1.9 TDI-1.9 TDI 4x4

oe: 58109244 -- 36109244K



03681
protecteur courroie [supérieur] GOLF IV 1.8

oe: 026109173A

© INDUSTRIAL METALCAUCHO, S.L.U.



03720
jeu couvres courroie [supérieur] 1.6-2.0-2.0 4x4

oe: 06A109108B



05694 Nombre de dents: 26
roue dentée, vilebrequin GOLF IV 1.8

oe: 030105263C -- 030105263A



05696 Nombre de dents: 52
roue dentée, arbre à came 1.6

oe: 06A109111B -- 06A109105C

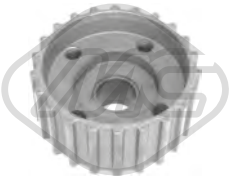

05698 Nombre de dents: 22
roue dentée, vilebrequin 1.9 SDI-1.9 TDI-1.9 TDI 4x4

oe: 038105263E



05699 Nombre de dents: 22
roue dentée, vilebrequin GOLF IV 1.9 TDI

oe: 028105263D -- 028105263A



05706 Nombre de dents: 22
roue dentée, vilebrequin 1.9 TDI

oe: 038105263F



05961 Nombre de dents: 26
roue dentée, vilebrequin 1.6-1.8-1.8 4x4-1.8 T-1.8 T GTI-2.0-2.0 4x4

oe: 06A105263E



02695
support carburateur GOLF IV 1.8

oe: 050129761H -- 050129761F



03823
vase expansion direction assistée 1.4 16V-1.6-1.6 16V-1.6 FSI-1.8-1.8 T-1.8 4x4-1.8 T GTI-1.9 TDI-1.9 SDI-1.9 TDI 4x4-2.0-2.0 4x4-2.3 V5-2.3 V5 4x4-2.8 V6 4x4
oe: 1J0422371C



53009 L: 321 mm
axe de bielle [des deux côtés de l'essieu avant] 1.4 16V-1.6-1.6 16V-1.6 FSI-1.8-1.8 4x4-1.8 T-1.8 T GTI-1.9 SDI-1.9 TDI-1.9 TDI 4x4-2.0-2.0 4x4-2.3 V5-2.3 V5 4x4-2.8 V6 4x4-3.2 R32 4x4
oe: 1J0422807E -- 1J0422807B



53012 L: 95 mm
rotule de direction [essieu avant gauche] 1.4 16V-1.6-1.6 FSI-1.6 16V-1.8 4x4-1.8-1.8 T-1.9 TDI-1.9 TDI 4x4-1.9 SDI-2.0-2.0 4x4-2.3 V5-2.3 V5 4x4-2.8 V6 4x4
oe: 1J0422811B -- 1J0422811E



53018 L: 95 mm
rotule de direction [essieu avant droit] 1.4 16V-1.6-1.6 FSI-1.6 16V-1.8 4x4-1.8-1.8 T-1.9 TDI-1.9 TDI 4x4-1.9 SDI-2.0-2.0 4x4-2.3 V5-2.3 V5 4x4-2.8 V6 4x4
oe: 1J0422812B -- 1J0422812E

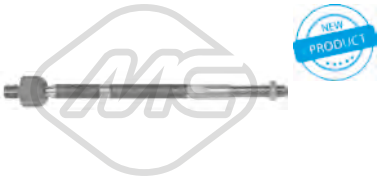

53117 L: 338 mm
axe de bielle [des deux côtés de l'essieu avant] 1.4 16V-1.6-1.6 16V-1.6 FSI-1.8-1.8 4x4-1.8 T-1.9 SDI-1.9 TDI-1.9 TDI 4x4-2.0-2.0 4x4-2.3 V5-2.3 V5 4x4-2.8 V6 4x4
oe: 1J0422807 -- 1J0411807A

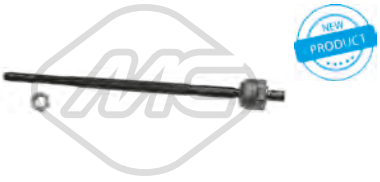

53123 L: 371 mm
axe de bielle [des deux côtés de l'essieu avant] GOLF IV 1.6-1.8-1.9 TDI-2.0

oe: 1H0422804 -- 1H0422803



53146 L: 75 mm
rotule de direction [essieu avant droit] 1.4 16V-1.6-1.6 FSI-1.6 16V-1.8 T-1.8-1.8 T GTI-1.8 4x4-1.9 TDI-1.9 SDI-1.9 TDI 4x4-2.0-2.0 4x4-2.3 V5-2.3 V5 4x4-2.8 V6 4x4-3.2 R32 4x4
oe: 1J0422812A



53150 L: 75 mm
rotule de direction [essieu avant gauche] 1.4 16V-1.6-1.6 FSI-1.6 16V-1.8 T-1.8-1.8 T GTI-1.8 4x4-1.9 TDI-1.9 SDI-1.9 TDI 4x4-2.0-2.0 4x4-2.3 V5-2.3 V5 4x4-2.8 V6 4x4-3.2 R32 4x4
oe: 1J0422811A

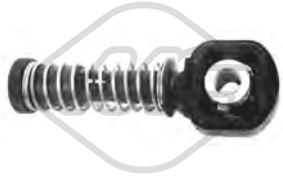

03845 Ø 10 mm
tirette à cable BV 1.4 16V-1.6-1.6 FSI-1.6 16V-1.8 T-1.8-1.8 T GTI-1.8 4x4-1.9 TDI-1.9 SDI-1.9 TDI 4x4-2.0-2.0 4x4-2.3 V5-2.3 V5 4x4-2.8 V6 4x4-3.2 R32 4x4
oe: 1J0711761B



03846 Ø 8 mm
tirette à cable BV 1.4 16V-1.6-1.6 FSI-1.6 16V-1.8 T-1.8-1.8 T GTI-1.8 4x4-1.9 TDI-1.9 SDI-1.9 TDI 4x4-2.0-2.0 4x4-2.3 V5-2.3 V5 4x4-2.8 V6 4x4-3.2 R32 4x4
oe: 1J0711761C

© INDUSTRIAL METALCAUCHO, S.L.U.



03899
tirette à cable BV 1.4 16V-1.6-1.6 16V-1.6 FSI-1.8-1.8 4x4-1.8 T-1.8 T GTI-1.9 SDI-1.9 TDI-1.9 TDI 4x4-2.0-2.0 4x4-2.3 V5-2.3 V5 4x4-2.8 V6 4x4-3.2 R32 4x4

oe: 1J0711761A



04135
support boîte [gauche] GOLF IV 1.8 T

oe: 8D0399151H



04326
biellette de BV

oe: 1J0711183D -- 1J0711183D



04327
biellette de BV [avant] 1.4 16V-1.6-1.6 16V-1.6 FSI-1.8-1.8 4x4-1.8 T-1.8 T GTI-1.9 SDI-1.9 TDI-2.0-2.3 V5

oe: 1J0711596E

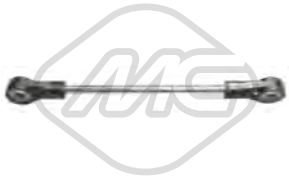

04328 L: 205 mm
biellette de BV [transversal] 1.4 16V-1.6-1.6 16V

oe: 1J0711803C



05779
articulacion BV GOLF IV 1.6-1.8-1.9 TDI-2.0

oe: 1J0711076G



06703 Ø 30 mm
support transmission 1.8 4x4-1.9 TDI 4x4-2.0 4x4-2.3 V5 4x4-2.8 V6 4x4-3.2 R32 4x4

oe: 1H0521349 -- 1H0521349



02813 L: 220 mm
levier de vitesse [avant] GOLF IV 1.8-2.0

oe: 191711574

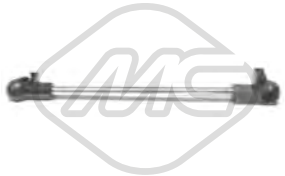

02878 L: 220 mm
levier de vitesse [avant] GOLF IV 1.8-2.0

oe: 1H0711574



02879 L: 60 mm
biellette de BV GOLF IV 1.8-2.0

oe: 1H0711595



03691
levier de vitesse (cde à cable) 1.4 16V-1.6-1.8-1.8 4x4-1.8 T-1.9 SDI-1.9 TDI-1.9 TDI 4x4-2.0-2.3 V5-2.3 V5 4x4-2.8 V6 4x4

oe: 1J0711256



04045 L: 284 mm
levier de vitesse GOLF IV 1.6-1.8-1.9 TDI-2.0

oe: 1H0711116A



04772
fourchette de débrayage 1.4 16V-1.6-1.6 16V-1.9 SDI

oe: 020141723C

04906 L: 342 mm
actioneur débrayage central 1.4 16V-1.6-1.6 16V-1.8-2.0

oe: 020141741B



05933
cylindre émetteur 1.4 16V-1.6-1.6 16V-1.6 FSI-1.8-1.8 4x4-1.8 T-1.8 T GTI-1.9 SDI-1.9 TDI-1.9 TDI 4x4-2.0-2.0 4x4-2.3 V5-2.3 V5 4x4-2.8 V6 4x4-3.2 R32 4x4

oe: 1J1721388A -- 1J1721388G



06120
cylindre récepteur 1.4 16V-1.6-1.6 16V-1.6 FSI-1.8-1.8 4x4-1.8 T-1.8 T GTI-1.9 SDI-1.9 TDI-1.9 TDI 4x4-2.0-2.0 4x4-2.3 V5-2.3 V5 4x4-2.8 V6 4x4-3.2 R32 4x4

oe: 1J0721261A -- 1J0721261E

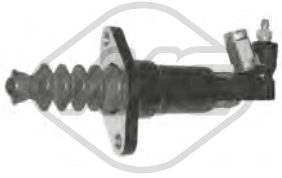

06121
cylindre récepteur 1.4 16V-1.6 FSI-1.6-1.6 16V-1.8 T-1.8-1.8 4x4-1.9 TDI 4x4-1.9 SDI-1.9 TDI-2.0-2.0 4x4-2.3 V5-2.3 V5 4x4-2.8 V6 4x4

oe: 1J0721261J -- 1J0721261D



06123
cylindre récepteur BORA 1.6-1.6 FSI-1.8-1.8 T-1.9 TDI-1.9 TDI 4x4-2.0-2.0 4x4-2.3 V5-2.3 V5 4x4-2.8 V6 4x4

oe: 6QE721261 -- 6Q0721261F

© INDUSTRIAL METALCAUCHO, S.L.U.



80080 L: 824/537 mm
cable commande d'embrayage GOLF IV 1.6-1.8-1.9 TDI-2.0

oe: 1H1721335B -- 1H1721335G



02426
support echappement

oe: 6X0253147 -- 1H0253147B



04097
support echappement [arrière] GOLF IV 1.8 T

oe: 8E0253147



04098
support echappement [arrière] 1.4 16V-1.6-1.6 16V-1.6 FSI-1.8-1.8 4x4-1.8 T-1.8 T GTI-1.9 SDI-1.9 TDI-1.9 TDI 4x4-2.0-2.0 4x4-2.3 V5-2.3 V5 4x4-2.8 V6 4x4
oe: 4B0253144H -- 8E0253144M



04121
support echappement [centre] 1.4 16V-1.6 FSI-1.6-1.6 16V-1.8 T-1.8-1.8 4x4-1.8 T GTI-1.9 TDI-1.9 SDI-1.9 TDI 4x4-2.0-2.0 4x4-2.3 V5-2.3 V5 4x4-2.8 V6 4x4-3.2 R32 4x4
oe: 1J0253144H



04122
support echappement 1.4 16V-1.6-1.6 16V-1.6 FSI-1.8-1.8 T-1.8 4x4-1.8 T GTI-1.9 TDI-1.9 SDI-1.9 TDI 4x4-2.0 4x4-2.0-2.3 V5-2.3 V5 4x4-2.8 V6 4x4-3.2 R32 4x4
oe: 1J0253144Q -- 1J0253144



04123
support echappement 1.4 16V-1.6-1.6 FSI-1.6 16V-1.8 T GTI-1.8 T-1.8-1.8 4x4-1.9 SDI-1.9 TDI 4x4-1.9 TDI-2.0 4x4-2.0-2.3 V5-2.3 V5 4x4-2.8 V6 4x4-3.2 R32 4x4
oe: 1J0253144G



04364
support catalyseur [Silencieux avant]

oe: 1H0253144E

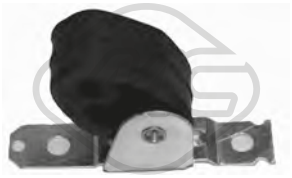

04762
support echappement [arrière] 1.9 TDI 4x4

oe: 6Q0253144G



04869
support echappement [essieu arrière] 1.4 16V-1.6-1.8-1.8 T-1.9 SDI-1.9 TDI-2.0-2.3 V5

oe: 1K0253144AH



41012
support d'échappement 1.4 16V-1.6-1.6 16V-1.6 FSI-1.8-1.8 4x4-1.8 T-1.8 T GTI-1.9 SDI-1.9 TDI-1.9 TDI 4x4-2.0-2.0 4x4-2.3 V5-2.3 V5 4x4-2.8 V6 4x4

oe: 4B0253144H -- 8E0253144M

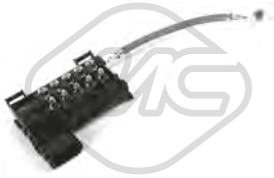

03885
boîte à fusibles

oe: 1J0937617D



03887 L: 100 mm
boîte à fusibles 1.4 16V-1.6-1.6 FSI-1.6 16V-1.8 T-1.8-1.8 T GTI-1.8 4x4-1.9 TDI-1.9 SDI-1.9 TDI 4x4-2.0-2.0 4x4-2.3 V5-2.3 V5 4x4-2.8 V6 4x4-3.2 R32 4x4
oe: 1J0937617B



03888 L: 60 mm
boîte à fusibles 1.4 16V-1.6-1.6 16V-1.6 FSI-1.8-1.8 4x4-1.8 T-1.8 T GTI-2.0-2.0 4x4-2.3 V5-2.3 V5 4x4-2.8 V6 4x4-3.2 R32 4x4

oe: 1J0937617C

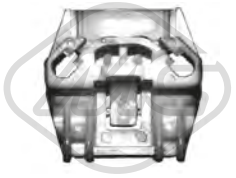

03575
jeu d'agrafes [côté conducteur + passager av.] 1.4 16V-1.6-1.6 FSI-1.6 16V-1.8 T-1.8-1.8 T GTI-1.8 4x4-1.9 TDI-1.9 SDI-1.9 TDI 4x4-2.0-2.0 4x4-2.3 V5-2.3 V5 4x4-2.8 V6 4x4-3.2 R32 4x4
oe: 1J5839729Q -- 1J4837729BK



03738
interrupteur feux de frein 1.4 16V-1.6-1.6 FSI-1.6 16V-1.8 T-1.8-1.8 T GTI-1.8 4x4-1.9 TDI-1.9 SDI-1.9 TDI 4x4-2.0-2.0 4x4-2.3 V5-2.3 V5 4x4-2.8 V6 4x4-3.2 R32 4x4
oe: 1C0945511A -- 1J0945511D



03739
interrupteur feux de frein 1.4 16V-1.6-1.6 FSI-1.6 16V-1.8 T-1.8-1.8 T GTI-1.8 4x4-1.9 TDI-1.9 SDI-1.9 TDI 4x4-2.0-2.0 4x4-2.3 V5-2.3 V5 4x4-2.8 V6 4x4-3.2 R32 4x4
oe: 191945515B -- 191945515



02059
pompe lave-glaces 1.4 16V-1.6-1.6 16V-1.6 FSI-1.8-1.8 4x4-1.8 T-1.8 T GTI-1.9 SDI-1.9 TDI-1.9 TDI 4x4-2.0-2.0 4x4-2.3 V5-2.3 V5 4x4-2.8 V6 4x4-3.2 R32 4x4
oe: 1T0955651A -- 1K6955651

© INDUSTRIAL METALCAUCHO, S.L.U.



02062
pompe lave-glaces 1.4 16V-1.6-1.6 FSI-1.6 16V-1.8 4x4-1.8-1.8 T-1.9 TDI-1.9 TDI 4x4-1.9 SDI-2.0-2.0 4x4-2.3 V5-2.3 V5 4x4-2.8 V6 4x4

oe: 1T0955651 -- 1K5955651



02073
pompe lave-glaces GOLF IV 1.6-1.8-1.9 TDI-2.0

oe: 1H5955651



02075
pompe à eau phares 1.4 16V-1.6-1.6 FSI-1.6 16V-1.8 T-1.8-1.8 T GTI-1.8 4x4-1.9 TDI-1.9 SDI-1.9 TDI 4x4-2.0-2.0 4x4-2.3 V5-2.3 V5 4x4-2.8 V6 4x4-3.2 R32 4x4
oe: 535955681 -- 431955679A



68500
capteur niveau lave-glace 1.4 16V-1.6-1.6 16V-1.6 FSI-1.8-1.8 4x4-1.8 T-1.8 T GTI-1.9 SDI-1.9 TDI-1.9 TDI 4x4-2.0-2.0 4x4-2.3 V5-2.3 V5 4x4-2.8 V6 4x4-3.2 R32 4x4
oe: 7M0919376



50097 L: 70 mm
capteur ABS Capteur passif [essieu avant gauche] 1.4 16V-1.6-1.6 FSI-1.6 16V-1.8 T GTI-1.8-1.8 T-1.8 4x4-1.9 SDI-1.9 TDI-1.9 TDI 4x4-2.0-2.0 4x4-2.3 V5-2.3 V5 4x4-2.8 V6 4x4-2.8 VR6-3.2 R32 4x4
oe: 1J0927803 -- 1H0927807

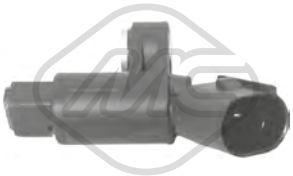

50098 L: 70 mm
capteur ABS Capteur passif [essieu avant droit] 1.4 16V-1.6-1.6 FSI-1.6 16V-1.8 T GTI-1.8-1.8 T-1.8 4x4-1.9 SDI-1.9 TDI-1.9 TDI 4x4-2.0-2.0 4x4-2.3 V5-2.3 V5 4x4-2.8 V6 4x4-2.8 VR6-3.2 R32 4x4
oe: 1J0927804 -- 1H0927808

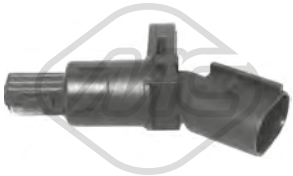

50099 L: 70 mm
capteur ABS Capteur passif [des deux côtés du pont arrière] 1.4 16V-1.6-1.6 16V-1.6 FSI-1.8-1.8 T-1.8 T GTI-1.9 SDI-1.9 TDI-2.0-2.3 V5

oe: 1J0927807B



50100 L: 1135 mm
capteur ABS Capteur passif [des deux côtés du pont arrière] GOLF IV 1.6-1.8-1.9 TDI-2.0

oe: 1H0927807D

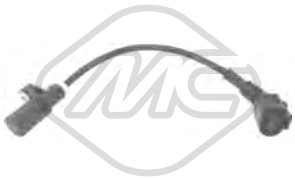

50119 L: 290 mm
capteur ABS Capteur passif [essieu arrière] 1.8 4x4-1.9 TDI 4x4-2.0 4x4-2.3 V5 4x4-2.8 V6 4x4-3.2 R32 4x4

oe: 1J0927807D

85104 L: 1691 mm
cable frein de stationnement [arrière] BORA 1.4 16V-1.6-1.6 16V-1.6 FSI-1.8-1.8 4x4-1.8 T-1.9 SDI-1.9 TDI-1.9 TDI 4x4-2.0-2.0 4x4-2.3 V5-2.3 V5 4x4-2.8 V6 4x4
oe: 1J0609721F

© INDUSTRIAL METALCAUCHO, S.L.U.

CIRCUIT D'EAU

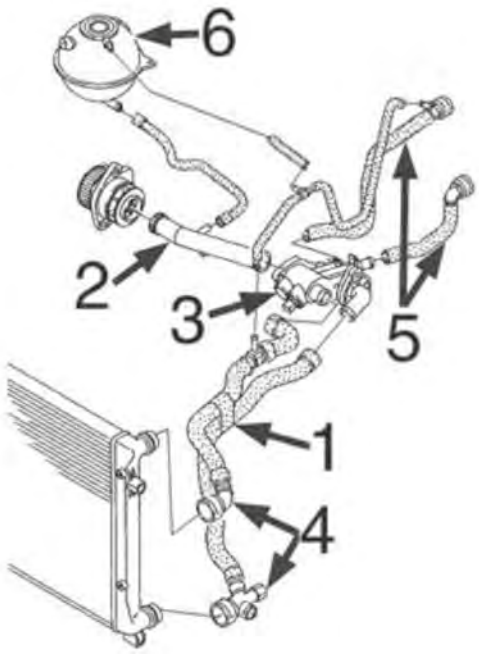

essence 1.4/16v

2	03916	durit refroidissement
6	03677	bouchon de vase d'expansion
	03817	vase d'expansion

C121M4954M4991M5379M5423M6245CAP1 VW GOLF V - PLUS - JETTA III - TOURAN I 10/2003 - 12/2008

CIRCUIT D'EAU

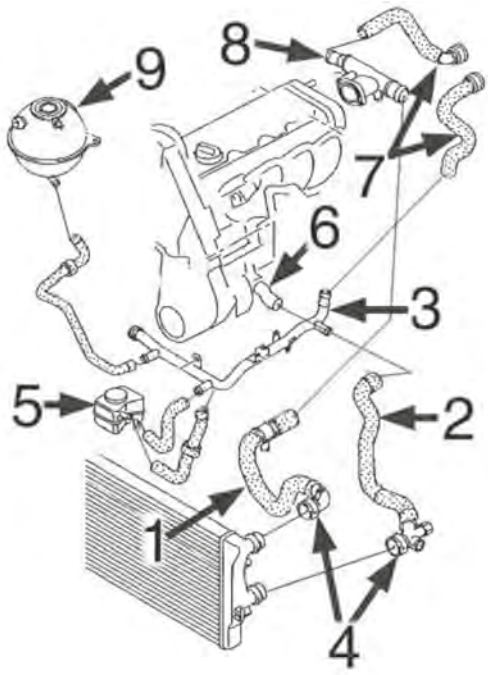

essence 1.6/8v-102 CV :

1	09521	durit radiateur sup.
2	09522	durit radiateur inf.
3	03223	durit refroidissement
5	05378	radiateur d'huile
6	03597	buse en bloque
8	03914	bride liquide refroidissement culasse (lateral)
9	03677	bouchon de vase d'expansion
	03817	vase d'expansion

C121M4954M4991M5379M5423M6245CAP2 VW GOLF V - PLUS - JETTA III - TOURAN I 10/2003 - 12/2008

CIRCUIT D'EAU

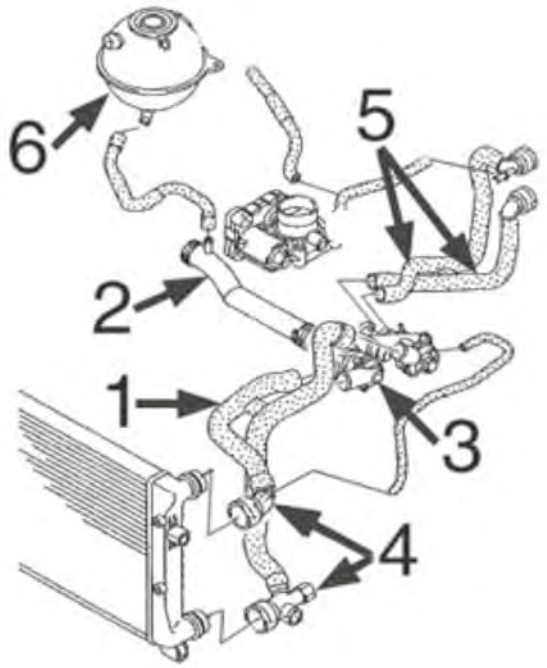

essence 1.4/FSi-1.6FSi :

1	09524	durit double superior/plus bas radiateur 1.6FSi
2	03908	durit refroidissement
6	03677	bouchon de vase d'expansion
	03817	vase d'expansion

C121M4954M4991M5379M5423M6245CAP3 VW GOLF V - PLUS - JETTA III - TOURAN I 10/2003 - 12/2008

CIRCUIT D'EAU

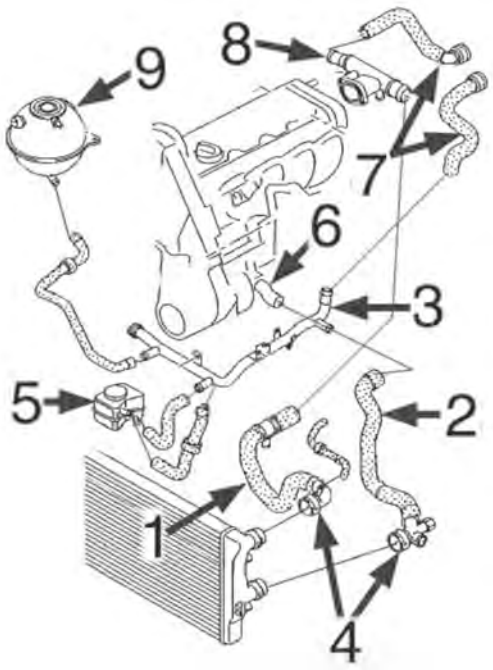

diesel 1.9TDi-2.0TDi :

1	09526	durit superior radiateur 1.9TDi-2.0TDi
2	09527	durit plus bas radiateur 2.0TDi
	09528	durit plus bas radiateur 1.9TDi
3	03224	tube d'eau métallique 1.9TDi
	03225	tube d'eau métallique 2.0TDi
5	05380	radiateur d'huile
6	03597	bride liquide refroidissement 1.9TDi
	03917	bride liquide refroidissement 2.0TDi
8	03893	bride liquide refroidissement lateral 2.0TDi
9	03677	bouchon de vase d'expansion
	03817	vase d'expansion

C121M4954M4991M5379M5423M6245CAP4 VW GOLF V - PLUS - JETTA III - TOURAN I 10/2003 - 12/2008



01193
bride liquide refroidissement 1.9 TDI-1.9 TDI 4x4

oe: 038121132D -- 3M218B011AA



02110 Ø 19,6 mm
joint torique 1.2 TSI-1.4 TSI-1.4 FSI-1.4 16V-1.4-1.6-1.6 FSI-1.6 TDI-1.9 TDI-1.9 TDI 4x4-2.0-2.0 FSI-2.0 TDI-2.0 TDI 16V-2.0 FSI 4x4-2.0 TFSI-2.0 GTI-2.0 SDI-2.0 TDI 16V 4x4-2.0 TDI 4x4-2.5-3.2 R32 4x4
oe: 62121119G -- N90316802



03092
thermostat d'eau 87 °C GOLF PLUS,JETTA III 1.9 TDI-2.0 TDI-2.0 TDI 16V

oe: 044121113 -- 068121113B

© INDUSTRIAL METALCAUCHO, S.L.U.

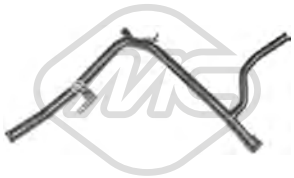

03223
tube d'eau métallique GOLF V,JETTA III,TOURAN 1.6

oe: 06A121065DP -- 06A121065CB



03224
tube d'eau métallique GOLF V,JETTA III,TOURAN 1.9 TDI-1.9 TDI 4x4

oe: 038121065CS



03225
tube d'eau métallique 2.0 TDI-2.0 TDI 16V-2.0 TDI 16V 4x4

oe: 03G121065H



03239
couvercle thermostat GOLF PLUS,GOLF V,JETTA III 1.9 TDI-1.9 TDI 4x4-2.0 TDI-2.0 TDI 4x4

oe: 03G121132B



03257
couvercle thermostat [Thermostat] GOLF V,TOURAN 1.4 FSI-1.4-1.6 FSI

oe: 03C121121C -- 03C121121B



03258
couvercle thermostat GOLF PLUS,GOLF V 1.4 16V-1.4

oe: 032121121K -- 030121121C



03259
bride liquide refroidissement 83 °C GOLF V 1.4

oe: 032121111CG



03261 Ø 32 mm
couvercle thermostat [Thermostat] 1.4 TSI-1.4 FSI

oe: 03C121121D -- 03C121121E



03262 Ø 35 mm
couvercle thermostat 1.4 TSI

oe: 03C121118D



03263
bride liquide refroidissement 83|87 °C GOLF PLUS,-GOLF V,TOURAN 1.4 TSI-1.4 FSI-1.6 FSI

oe: 03C121026M -- 03C121065D



03518
thermostat 87 °C GOLF PLUS,GOLF V,JETTA III 2.0 FSI-2.0 TFSI-2.0 GTI-2.0

oe: 06F121111F



03557
bride de liquide refroidissement GOLF V,JETTA III 2.0 TFSI-2.0 GTI-2.0

oe: 06J121132D -- 06J121132G



03597
bride liquide refroidissement GOLF V 1.6

oe: 06A121121C -- 038121121D



03677 Pression [bar]: 1.5
bouchon vase d'expansion 1.2 TSI-1.4 TSI-1.4 FSI-1.4 16V-1.4-1.6-1.6 FSI-1.6 TDI-1.9 TDI-1.9 TDI 4x4-2.0-2.0 FSI-2.0 TDI-2.0 TDI 16V-2.0 FSI 4x4-2.0 GTI-2.0 TFSI-2.0 SDI-2.0 TDI 16V 4x4-2.0 TDI 4x4-
oe: 3B0121321

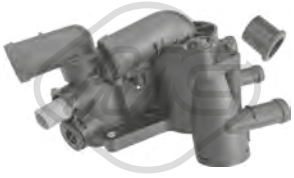

03693
bride liquide refroidissement 83 °C GOLF V

oe: 032121111AP



03721
bride liquide refroidissement [inférieur] GOLF V 1.4 16V-1.4 FSI-1.6-1.6 FSI

oe: 6Q0122291F -- 1J0122291

© INDUSTRIAL METALCAUCHO, S.L.U.



03745
couvercle thermostat 105 °C 1.6 FSI-2.0 TDI-2.0 GTI-2.0 TDI 4x4

oe: 06A121114



03817
vase d'expansion 1.2 TSI-1.4 TSI-1.4 FSI-1.4 16V-1.4-1.6-1.6 FSI-1.6 TDI-1.9 TDI-1.9 TDI 4x4-2.0-2.0 FSI-2.0 TDI-2.0 TDI 16V-2.0 FSI 4x4-2.0 TFSI-2.0 GTI-2.0 SDI-2.0 TDI 16V 4x4-2.0 TDI 4x4-2.5-3.2

oe: 1K0121407A



03893
bride liquide refroidissement 2.0 TDI-2.0 TDI 16V-2.0 TDI 16V 4x4-2.0 TDI 4x4

oe: 038121132G



03908
tube 1.4 FSI-1.4 TSI-1.6 FSI

oe: 03C121065B -- 03C121065A

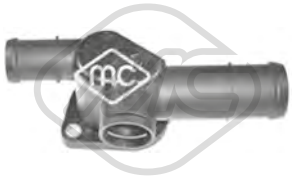

03914
bride liquide refroidissement 1.6-2.0

oe: 06A121132AG



03916
tube GOLF V 1.4 16V

oe: 032121065G

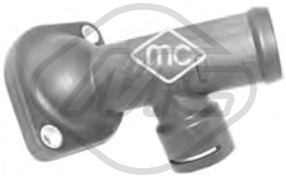

03917
bride liquide refroidissement [gauche] 1.9 TDI-1.9 TDI 4x4-2.0 TDI-2.0 TDI 16V-2.0 TDI 16V 4x4-2.0 TDI 4x4

oe: 03L121121A -- 03G121121D



09521
durit de radiateur [supérieur] 1.6

oe: 1K0121087E -- 7M3122291



09522
durit de radiateur [inférieur] 1.6-1.9 TDI-2.0 TDI 16V

oe: 1K0122051BE -- 1K0121086N



09524
durit de radiateur [inférieur] 1.6 FSI

oe: 1K0121156BK



09526
durit de radiateur [supérieur] 1.9 TDI-1.9 TDI 4x4-2.0 TDI-2.0 TDI 16V-2.0 TDI 16V 4x4

oe: 1K0122101BP -- 1K0121156AF



09527
durit de radiateur [inférieur] GOLF V,JETTA III,-TOURAN 2.0 TDI

oe: 1K0122291L -- 1K0122051AD



09528
durit de radiateur [inférieur] 1.9 TDI-1.9 TDI 4x4

oe: 1K0122291AD -- 1K0121086AN

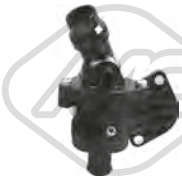

30231
bride liquide refroidissement 105 °C 2.0 FSI-2.0 FSI 4x4

oe: 06F121111 -- 06F121111



30238
couvercle thermostat 75 °C 1.4 TSI-1.4 FSI-2.0 TFSI-2.0 FSI-2.5

oe: 1K0121113A



30266
thermostat 87 °C GOLF V,TOURAN 1.6 FSI

oe: 03C121121C -- 03C121118C

© INDUSTRIAL METALCAUCHO, S.L.U.



30289
thermostat 80 °C GOLF V 3.2 R32 4x4

oe: STC3338 -- STC2195



97702
durit de radiateur JETTA III 2.0 TDI 16V

oe: 1K0121096BS



97704
durit de radiateur GOLF PLUS 1.2 TSI

oe: 1K0121156EA



97709
durit de radiateur 1.6

oe: 1K0122157CJ



97710
durit de radiateur JETTA III 2.5

oe: 1K0122157GT



97740
durit échangeur GOLF PLUS,GOLF V 1.9 TDI-1.9 TDI 4x4

oe: 1K0121157AG



35048
durit recyclage GOLF V,JETTA III 2.0 TFSI-2.0 GTI

oe: 06F103221E



35049
durit recyclage GOLF V,JETTA III 2.0 TFSI-2.0 GTI

oe: 06F103221H -- 6F103221H



35050
durit recyclage GOLF V,JETTA III 2.0 TFSI-2.0 GTI

oe: 06F103235



35104
séparateur d'huile GOLF PLUS,GOLF V 1.4 16V-1.4

oe: 036103464Q -- 036103464AD



35109
séparateur d'huile 1.4 FSI-1.4 TSI-1.6 FSI

oe: 03C103464 -- 03C103464A



35118
kit séparateur d'huile GOLF V,JETTA III 2.0 TFSI-2.0 GTI

oe: 06F129101N -- 06F129101L



35119
kit séparateur d'huile GOLF V,JETTA III 2.0 TFSI-2.0 GTI-2.0

oe: 06F129101G -- 06F129101E



43006
vanne de retention GOLF PLUS,GOLF V,JETTA III 1.4 TSI

oe: 3C103175G -- 03C103175G

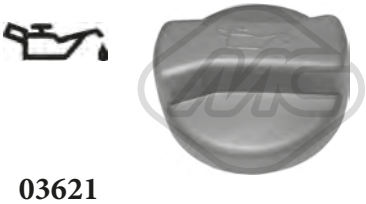

03621
bouchon de remplissage d'huile GOLF V 1.4 16V-1.4 FSI-1.6 FSI

oe: 077103485A -- 049103485A

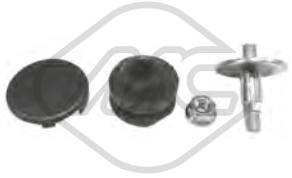

04365
jeu de boulons de culasse de cylindre GOLF V,JETTA III,TOURAN 1.9 TDI-2.0 TDI-2.0 TDI 16V-2.0 TDI 16V 4x4-3.2 R32 4x4

oe: N90132603 -- +028103665



02449
guide de jauge de niveau d'huile 1.9 TDI-1.9 TDI 4x4-2.0 SDI

oe: 038103663A -- 038103663C



03553
guide de jauge de niveau d'huile 1.4 TSI-1.6-1.6 FSI-1.9 TDI-2.0 GTI-2.0 TDI-2.0-2.0 TDI 4x4-2.0 FSI-2.0 TDI 16V-2.0 TFSI

oe: 06A103663C

© INDUSTRIAL METALCAUCHO, S.L.U.



03841 Ø 84.5 mm
couvercle filtre huile 1.9 TDI-1.9 TDI 4x4-2.0 TDI-2.0 SDI-2.0 TDI 16V-2.0 TDI 16V 4x4-2.0 TDI 4x4

oe: 045115433B -- 045115433E



04355
guide de jauge de niveau d'huile GOLF PLUS,GOLF V 1.4 16V-1.4

oe: 030115636A



05482
carter d'huile GOLF PLUS 1.2 TSI

oe: 03C103601BK -- 03C103601BK



05959
carter d'huile GOLF V

oe: 038103601NA -- 038103603N



05965 L: 420 mm
carter d'huile GOLF V

oe: 030103601QA -- 032103603AB

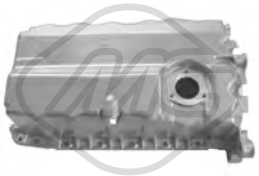

05966 L: 430 mm
carter d'huile 1.9 TDI-1.9 TDI 4x4-2.0 TDI-2.0 TDI 16V-2.0 SDI-2.0 TDI 16V 4x4

oe: 038103603AG -- 038103601AK



05970
carter d'huile 1.4 FSI-1.4 TSI-1.6 FSI

oe: 03C103603S -- 03C103603T

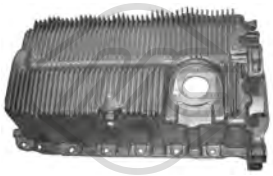

05971 L: 433 mm
carter d'huile 1.6-2.0

oe: 06A103601AJ -- 06A103601AR



06301
carter d'huile GOLF V,JETTA III 2.0 TFSI-2.0 GTI-2.0

oe: 06J103600E -- 06F103601M



06317
carter d'huile GOLF V 1.4

oe: 036103601AC -- 03C103601AK



06325
carter d'huile GOLF PLUS,GOLF V,JETTA III 1.6 TDI-1.9 TDI-1.9 TDI 4x4-2.0 TDI

oe: 03G103603AD -- 03G103603AB



02916 Filetage: M14x150
bouchon carter d'huile 1.2 TSI-1.4 TSI-1.4 FSI-1.4 16V-1.4-1.6-1.6 FSI-1.6 TDI-1.9 TDI-1.9 TDI 4x4-2.0-2.0 FSI-2.0 TDI-2.0 TDI 16V-2.0 FSI 4x4-2.0 GTI-2.0 TFSI-2.0 SDI-2.0 TDI 16V 4x4-2.0 TDI 4x4-
oe: N90813202 -- N90813201



05377 L: 167 mm
radiateur d'huile GOLF PLUS,GOLF V,JETTA III 2.0 FSI-2.0-2.0 TFSI-2.0 FSI 4x4-2.0 GTI

oe: 06D117021C

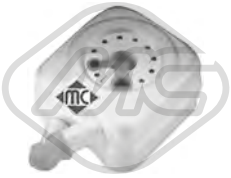

05378
radiateur d'huile 1.6-2.0

oe: 038117070A -- 078117021A



05380
radiateur d'huile 1.9 TDI-1.9 TDI 4x4-2.0 TDI-2.0 SDI

oe: 038117070A -- 028117021L



06324 L: 100 mm
radiateur d'huile 1.2 TSI-1.4 TSI-1.4 FSI-1.4 16V-1.6-1.6 FSI-1.6 TDI-1.8 GTI-1.9 TDI 4x4-1.9 TDI-2.0 FSI-2.0-2.0 TDI-2.0 TDI 16V-2.0 TFSI-2.0 FSI 4x4-2.0 TDI 4x4-2.0 GTI-2.0 SDI-2.0 TDI 16V 4x4-2.5
oe: 09G409061



06326 L: 100 mm
radiateur d'huile 1.2 TSI-1.4 TSI-1.4 FSI-1.4 16V-1.6-1.6 FSI-1.6 TDI-1.8 GTI-1.9 TDI 4x4-1.9 TDI-2.0 FSI-2.0-2.0 TDI-2.0 TDI 16V-2.0 TFSI-2.0 FSI 4x4-2.0 TDI 4x4-2.0 GTI-2.0 SDI-2.0 TDI 16V 4x4-2.5
oe: 09G409061

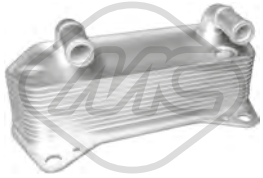

06329 L: 190 mm
radiateur d'huile GOLF V,JETTA III,TOURAN 1.4 TSI-1.9 TDI-1.9 TDI 4x4-2.0 TDI 16V-2.0 TDI-2.0 GTI-2.0-2.0 TDI 16V 4x4-2.0 TDI 4x4-3.2 R32 4x4

oe: 02E409061B

© INDUSTRIAL METALCAUCHO, S.L.U.



06330 L: 140 mm
radiateur d'huile JETTA III 2.0 TFSI

oe: 06J117021P -- 06J117021D



06339 L: 120 mm
radiateur d'huile JETTA III 1.6 TDI

oe: 03L117021B -- 03L117021C



06341 L: 128 mm
radiateur d'huile 1.4 TSI-1.4 FSI-1.6 FSI

oe: 03C117021J



39001
radiateur d'huile JETTA III 2.5

oe: 07K117021C -- 07K117021B

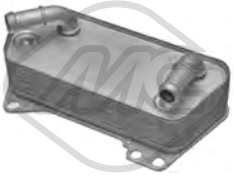

39009
radiateur d'huile 1.4 TSI-1.9 TDI-1.9 TDI 4x4-2.0 TDI 16V-2.0 TDI-2.0 GTI-2.0-2.0 TFSI-2.0 TDI 16V 4x4-2.0 TDI 4x4-3.2 R32 4x4

oe: 02E409061B



39531
séparateur d'huile [Culasse de cylindre] GOLF V,JETTA III 2.0 TFSI-2.0 GTI-2.0

oe: 6H103464L -- 06H103464L



02621 L: 520 mm
jauge de niveau d'huile GOLF PLUS,JETTA III 1.6 TDI

oe: 03L115611H

03253 L: 520 mm
jauge de niveau d'huile GOLF PLUS,GOLF V,TOURAN 1.4 16V-1.4 FSI-1.6 FSI-1.9 TDI-2.0 FSI

oe: 03C115611AA -- 03C115611AC



04759 L: 510 mm
jauge de niveau d'huile 1.9 TDI-1.9 TDI 4x4-2.0 SDI

oe: 038115611B



04793 L: 657 mm
jauge de niveau d'huile GOLF PLUS,GOLF V 1.4 16V

oe: 030115611R



03833
durit recyclage GOLF V,JETTA III,TOURAN 1.9 TDI-1.9 TDI 4x4-2.0 TDI-2.0 TDI 16V-2.0 TDI 16V 4x4-2.0 TDI 4x4

oe: 038103493AC



03834
durit recyclage GOLF V,JETTA III,TOURAN 1.9 TDI-1.9 TDI 4x4-2.0 TDI-2.0 TDI 4x4

oe: 03G103493D



07910
durit culasse GOLF V,JETTA III,TOURAN 1.6

oe: 6A103217G -- 6A103217A



Type de fonctionnement: pneumatique
93004
vanne EGR avec joint d'étanchéite 1.9 TDI-1.9 TDI 4x4

oe: 038129637B -- 045131501L

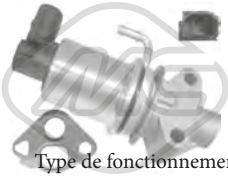

Type de fonctionnement: électrique
93024
vanne EGR avec joint d'étanchéite GOLF V,TOURAN 1.6

oe: 06A131501R -- 06A131501P



Type de fonctionnement: électrique
93025 Nombre de connexions: 5
vanne EGR avec joints GOLF PLUS,GOLF V 1.4 16V

oe: 036131503T -- 036131503T

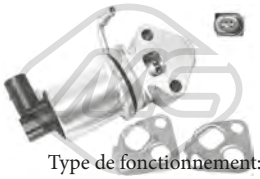

Type de fonctionnement: électrique
93030 Nombre de connexions: 5
vanne EGR avec joints GOLF PLUS,GOLF V 1.4 16V

oe: 036131503R -- 036131503R



Type de fonctionnement: pneumatique
93046
vanne EGR avec joints 1.9 TDI-1.9 TDI 4x4-2.0 TDI-2.0 TDI 16V-2.0 TDI 16V 4x4

oe: 038131501AF -- 038131501AN

© INDUSTRIAL METALCAUCHO, S.L.U.

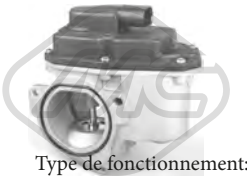

Type de fonctionnement: électrique

93056 Nombre de connexions: 5

vanne EGR avec joint d'étanchéite 2.0 TDI-2.0 TDI 16V

oe: 03G131501P -- 03L131501G



Type de fonctionnement: électrique

93073

vanne EGR 1.6 TDI-1.9 TDI-1.9 TDI 4x4-2.0 TDI-2.0 TDI 16V-2.0 TDI 4x4

oe: 1J0906283C -- 1K0906283A



Type de fonctionnement: électrique

93077

vanne EGR avec joints 1.4 FSI-1.6 FSI

oe: 03C131503B



Type de fonctionnement: électrique

93080 Nombre de connexions: 5

vanne EGR sans joint d'étanchéite 2.0 FSI-2.0 FSI 4x4

oe: 06F131503A -- 06F131503B



Type de fonctionnement: électrique

93090

vanne EGR sans joint d'étanchéite 1.9 TDI-1.9 TDI 4x4-2.0 TDI-2.0 TDI 4x4

oe: 03G131501D -- 03G131502B

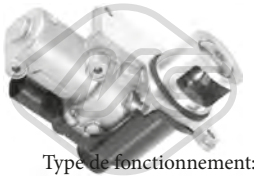

Type de fonctionnement: électrique

93095

vanne EGR avec joint d'étanchéite JETTA III 2.0 TDI 16V

oe: 03L131512AF -- 03G131512P

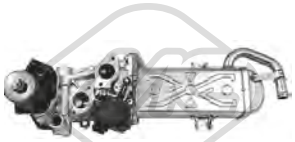

Type de fonctionnement: électrique

93097 Nombre de connexions: 5

vanne EGR sans joint d'étanchéite GOLF PLUS,JETTA III 1.6 TDI-2.0 TDI

oe: 03L131512CB -- 03L131512Q



93098 L: 160 mm

radiateur, réaspiration des gaz d'échappement GOLF PLUS,JETTA III 1.6 TDI

oe: 03L131512N -- 03L131512M



33022

tube flexible carburant GOLF PLUS,JETTA III 1.6 TDI

oe: 03L130235P -- 03L130235AF



33023

durit essence GOLF PLUS,JETTA III 2.0 TDI-2.0 TDI 16V

oe: 03L130235F5F -- 03L130235K



33025

tube flexible carburant GOLF PLUS,GOLF V,JETTA III 2.0 TDI-2.0 TDI 16V

oe: 03L130235SS



43004

kit réparation common rail 2.0 TDI-2.0 TDI 16V-2.0 TDI 16V 4x4

oe: 03G198051

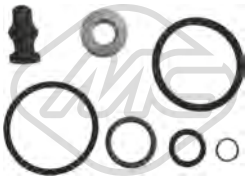

43005

kit support amortisseur 1.9 TDI-1.9 TDI 4x4-2.0 TDI-2.0 TDI 4x4

oe: 038198051A -- 038103385A



50300

capteur échappement 1.6 TDI-1.9 TDI-1.9 TDI 4x4-2.0 TDI-2.0 TDI 16V-2.0 TDI 4x4

oe: 8E0131552S -- 8E0131552P



92085

tuyauterie injection GOLF PLUS 2.0 TDI-2.0 TDI 16V

oe: 03L130235N -- 03L130235N

© INDUSTRIAL METALCAUCHO, S.L.U.

CIRCUIT TURBO COMPRESSEUR

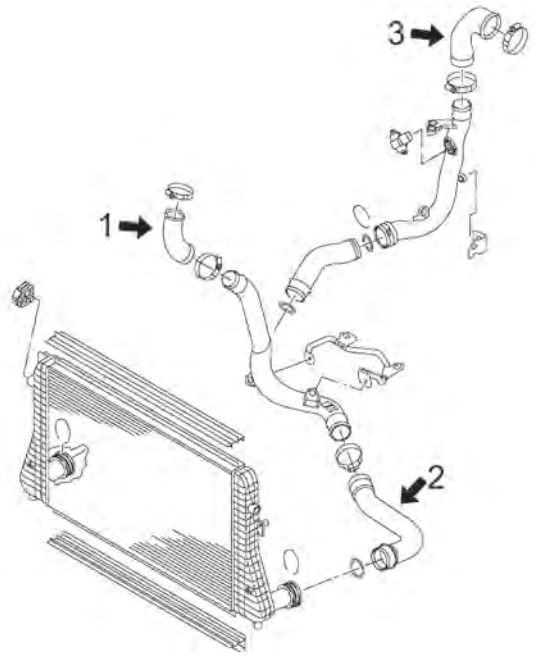

moteurs 1.4 TSi 140CV (BMY, CAVC, CTHC), 160CV (CAVD, CNWA, CTHD, CTKA), 170CV (BLG, CAVB, CTHB)

1	09735	durit flexible droite intercooler 2eme tronçon 140-160-170CH
2	09733	durit turbo 140-160-170CV
3	09734	durit flexible de tube rigide à turbo 140-160-170CH

C121M4954M4991M5379M5423M6245TURBOP1 VW GOLF V - PLUS - JETTA III - TOURAN I 10/2003 - 12/2008

CIRCUIT TURBO COMPRESSEUR

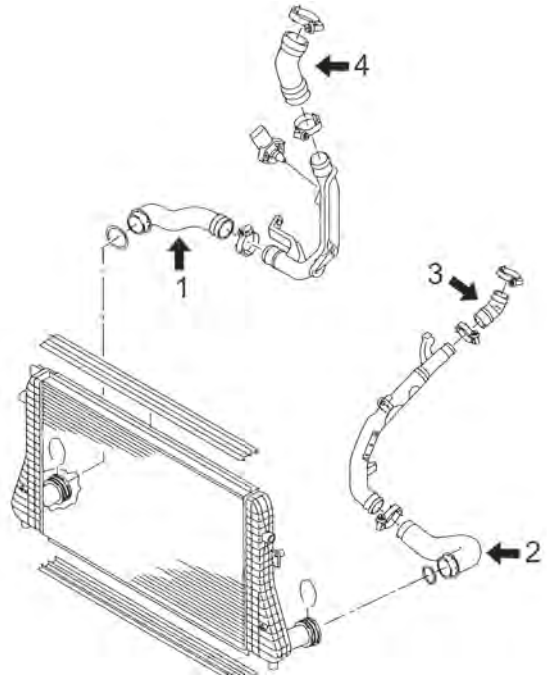

moteurs 1.6TDi de 90CV (CAYB), 105CV (CAYC), 110CV (CLCA) et 2.0TDi de 110CV (CBDC), 136CV (CBDA), 140CV (CBDB), 170CV (CEGA)

1	09690	tube flexible droite intercooler 2.0TDi de ë09-í11 (quick connector)
	09693	tube flexible droite intercooler 2.0TDi de ë09-í11 et 1.6TDi de ë12-í14
2	09737	durit turbo 90-105CV
3	09780	durit flexible de tube rigide à collecteur de aspiration 110-136-140170CH
4	09730	durit flexible de tube rigide à turbo 136-140-170CH

C121M4954M4991M5379M5423M6245TURBOP2 VW GOLF V - PLUS - JETTA III - TOURAN I 10/2003 - 12/2008

© INDUSTRIAL METALCAUCHO, S.L.U.

CIRCUIT TURBO COMPRESSEUR

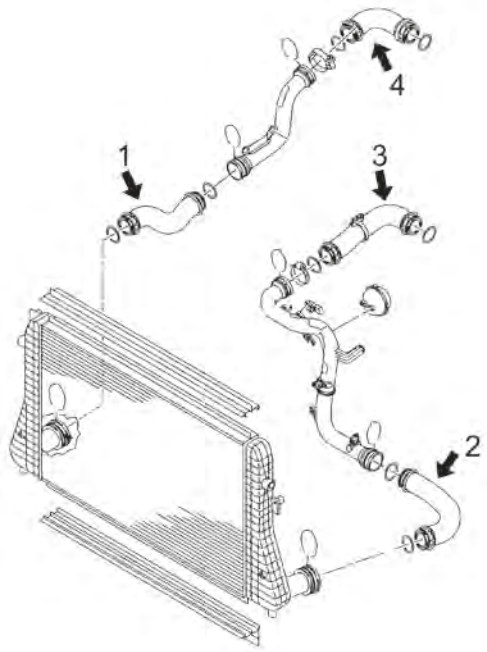

moteurs 1.9/2.0TDi et 2.0TFSi de 105CV (BLS), 140CV (BMM), 170CV (BMN, CBWA), 200CV (AXX, BPW, BPY)

1	09411	tube flexible de intercooler à tube 1.9TDi de 90CH(BXF,BRU)-105CH
	09416	tube flexible de intercooler à tube 2.0TDi
	09719	tube flexible de intercooler à tube 1.9TDi de 105(BLS)-140-170CH
	09779	tube flexible de intercooler à tube 2.0TFSi de 170-200CH
2	09410	tube flexible de intercooler à tube 1.9TDi/2.0TDi de 105-136-140-170CH
	09753	tube flexible de intercooler à tube rigide 2.0TFSi de 200CH
	09760	durit flexible de intercooler à tube rigide 1.9TDi/2.0TDi de 105140CH
	09761	tube flexible de intercooler à tube rigide 1.9TDi/2.0TD de 90105CH
3	09413	tube flexible de tube à collecteur de aspiration 1.9TDi
	09414	tube flexible de tube à collecteur de aspiration 2.0TDi
4	09412	tube flexible de tube rigide à turbo 1.9TDi
	09415	tube flexible de tube rigide à turbo 2.0TDi
	09691	durit flexible de tube rigide à turbo 2.0TFSi de 200CH
	09692	tube flexible de tube rigide à turbo 2.0TFSi de 200CH
	09716	durit flexible de tube rigide à turbo 2.0TDi de 170CH
	09725	durit flexible de tube rigide à turbo 1.9/2.0TDi de 105-140CH
	09758	tube flexible de tube rigide à tube turbo 2.0TFSi de 170-200CH

C121M4954M4991M5379M5423M6245TURBOP3 VW GOLF V - PLUS - JETTA III - TOURAN I 10/2003 - 12/2008



07906
durit admission air GOLF V,JETTA III 2.0 TFSI-2.0

oe: 1K0145770N -- 1K0145770AH



09410
durit turbor σε σωλήνα σκληρό GOLF V,JETTA III,-TOURAN 1.9 TDI-2.0 TDI

oe: 1K0145834L



09411
durit turbor σε σωλήνα 1.9 TDI-1.9 TDI 4x4

oe: 3C0145832 -- 1K0145832B



09412
durit turbo GOLF V 1.9 TDI-1.9 TDI 4x4

oe: 1T0145790B



09413
durit turbo 1.9 TDI

oe: 1K0145838N



09414
durit turbo GOLF V,JETTA III,TOURAN 2.0 TDI

oe: 1K0145838D -- 1K0145838D



09415
durit turbo GOLF V,TOURAN 2.0 TDI-2.0 TDI 16V-2.0 TDI 16V 4x4-2.0 TDI 4x4

oe: 1K0145790C



09416
durit turbor σε σωλήνα σκληρό 2.0 TDI-2.0 TDI 16V-2.0 TFSI-2.0 TDI 16V 4x4-2.0 TDI 4x4

oe: 1K0145832E

© INDUSTRIAL METALCAUCHO, S.L.U.



09690
durit turbor σε σωλήνα σκληρό [à droite, inférieur] GOLF PLUS,JETTA III 2.0 TDI-2.0 TDI 16V

oe: 1K0145834T



09691
durit turbo GOLF V,JETTA III 2.0 TFSI-2.0 GTI-2.0

oe: 1K0145828Q



09692
durit turbo GOLF V,JETTA III 2.0 TFSI-2.0 GTI-2.0

oe: 1K0145838S



09693
durit turbor σε σωλήνα σκληρό [droite] GOLF PLUS,JETTA III 1.6 TDI-2.0 TDI-2.0 TDI 16V

oe: 1K0145834AP



09716
durit turbo GOLF V,JETTA III,TOURAN 2.0 TDI

oe: 3C0145828F



09719
durit turbor σε σωλήνα σκληρό [essieu avant] 1.9 TDI-1.9 TDI 4x4

oe: 3C0145834M



09725
durit turbo [essieu arrière] 1.9 TDI-1.9 TDI 4x4-2.0 TDI

oe: 3C0145838D



09730
durit turbo GOLF PLUS,GOLF V,JETTA III 2.0 TDI-2.0 TDI 16V

oe: 5N0145838



09732
durit turbo GOLF PLUS 1.6 TDI-2.0 TDI

oe: 1K0145838AH

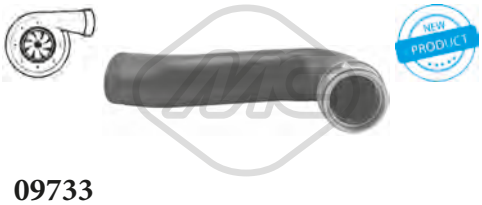

09733
durit turbo [gauche] 1.4 TSI-1.4 FSI

oe: 1K0145832F



09734
durit turbo 1.4 TSI-1.4 FSI

oe: 1K0145838L



09735
durit turbo [droite] GOLF PLUS,GOLF V,JETTA III 1.4 TSI

oe: 1K0145828C



09736
durit turbo [gauche] JETTA III 2.0 TFSI

oe: 1K0145838AG

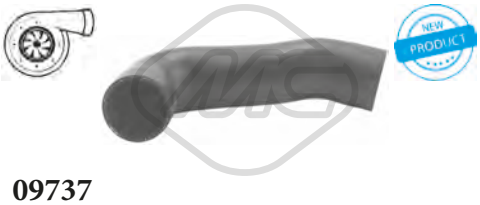

09737
durit turbo [côté conducteur + passager av.] GOLF PLUS,JETTA III 1.6 TDI

oe: 1K0145832AC

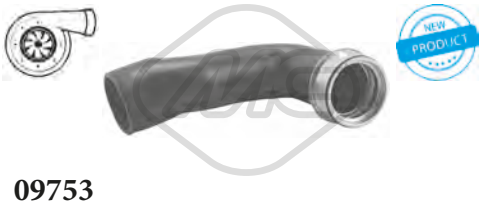

09753
durit turbor σε σωλήνα σκληρό [gauche] GOLF V,JETTA III 2.0 TFSI-2.0 GTI-2.0

oe: 1K0145834N



09758
durit turbo GOLF V,JETTA III 2.0 TFSI-2.0 GTI-2.0

oe: 1K0145828F



09760
durit turbor σε σωλήνα σκληρό [gauche] 1.9 TDI-1.9 TDI 4x4-2.0 TDI-2.0 TDI 16V-2.0 TDI 4x4

oe: 3C0145832D



09761
durit turbor σε σωλήνα σκληρό GOLF PLUS,GOLF V,JETTA III 1.9 TDI-1.9 TDI 4x4

oe: 3C0145832M

© INDUSTRIAL METALCAUCHO, S.L.U.



09779
durit turbor σε σωλήνα [droite] GOLF V,JETTA III 2.0 TFSI-2.0 GTI-2.0

oe: 1K0145832J



09780
durit turbo GOLF PLUS,JETTA III 2.0 TDI-2.0 TDI 16V

oe: 1K0145828S



92154
conduite huile turbo 1.9 TDI-1.9 TDI 4x4-2.0 TDI-2.0 TDI 16V-2.0 TDI 16V 4x4

oe: 038145771AG



92158
conduite huile turbo 1.9 TDI-1.9 TDI 4x4

oe: 03G145771J



92159
conduite huile turbo 2.0 TDI-2.0 TDI 4x4

oe: 03G145771R



92160
conduite huile turbo GOLF PLUS,GOLF V,JETTA III 2.0 TDI-2.0 TDI 16V

oe: 03L145771B



92170
conduite huile turbo JETTA III 2.0 TDI 16V

oe: 03L145771

© INDUSTRIAL METALCAUCHO, S.L.U.

SUSPENSION AVANT & SUPPORTS DE MOTEUR

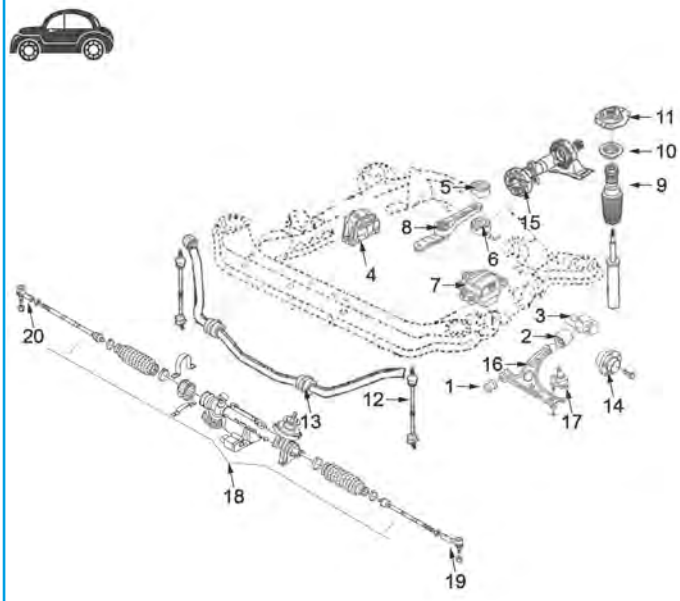

1	04864	silentbloc
2	04691	silentbloc
3	04862	silentbloc triangle
	04863	silentbloc triangle AV D complet corps aluminium
4	04865	support moteur à droite 2.0GTi-2.0FSi
	04866	support moteur à droite 1.4/75CH/80CH et 1.4FSi/90CH-1.6FSi
	05413	support moteur à droite 2.0TDi
	05927	support moteur à droite 1.4FSi/140CH/170CH
	05946	support moteur à droite 1.9TDi-1.9SDi
	05964	support moteur à droite 1.6/102CH
5	04860	silentbloc superior support arrière moteur
6	04859	silentbloc plus bas support arrière moteur
7	04867	support moteur G 1.4/16v-1.6-1.6/16v1.9TDi-2.0FSi
	04868	support moteur G 1.6TDi-1.9TDi (BVM robotisée)-2.0TDi tous
8	04872	support moteur arrière 1.4-1.6 essence
	04987	biellette support moteur arrière 1.9TDi-2.0TDi2.0 essence et automatiques tous
9	04765	kit butée amortisseur et cache poussière
10	04789	roulement support amortisseur
11	04871	support amortisseur avec roulement
12	04874	biellette de barre stabilisatrice
13	04861	palier de barre stabilisatrice
14	90120	moyeu AV avec roulement (serrage 4 écrous)
	90121	moyeu AV avec roulement (serrage 5 écrous)
15	05468	flector transmission 4Motion
16	52060	bras de suspension AV D
	52083	bras de suspension AV G
17	53152	rotule de suspension AV D
	53160	rotule de suspension
18	53129	axe de bielle G et D
19	53169	rotule de direction gauche
20	53163	rotule de direction droite

C121M4954M4991M5379M5423M6245SOPDP1 VW GOLF V - PLUS - JETTA III - TOURAN I 10/2003 - 12/2008

SUSPENSION ARRIERE

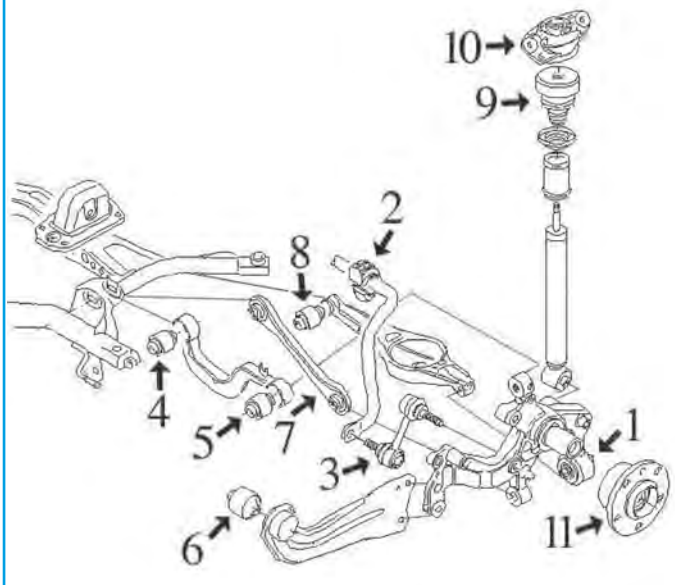

sauf 4x4 4Motion :

1	05359	silentbloc plus bas
2	04861	palier de barre stabilisatrice Ø18mm
	05356	palier de barre stabilisatrice Ø20,5mm
3	04967	biellette de barre stabilisatrice
4	05361	silentbloc intérieur
5	05362	silentbloc exterior bras transversal
6	05360	slientbloc bras oscillant
7	05370	biellette de barre stabilisatrice
	05371	biellette de barre stabilisatrice
8	05363	silentbloc bras de suspension
9	05364	butée amortisseur
10	04873	support amortisseur arrière Golf-Jetta
	05989	support amortisseur arrière Touran
11	90122	moyeu de roue arrière avec roulement de Ø 30mm

C121M4954M4991M5379M5423M6245SOPTP1 VW GOLF V - PLUS - JETTA III - TOURAN I 10/2003 - 12/2008

© INDUSTRIAL METALCAUCHO, S.L.U.



00798
support moteur [arrière] 1.2 TSI-1.4 TSI-1.4 FSI

oe: 1K0199855N -- 1K0199855BD



04187
support moteur [gauche] JETTA III 1.4 TSI-1.6-1.6 FSI-1.9 TDI-2.0 FSI-2.0 TDI-2.0 TDI 16V-2.0 TFSI

oe: 1J0199555CF -- 1J0199555AJ



04865
support moteur [droite] 1.4 TSI-1.9 TDI-1.9 TDI 4x4-2.0 TDI-2.0-2.0 FSI-2.0 TDI 16V-2.0 TFSI-2.0 FSI 4x4-2.0 GTI-2.0 TDI 16V 4x4

oe: 1K0199262M -- 1K0199262AM



04866
support moteur [droite] GOLF PLUS,GOLF V,JETTA III 1.4 16V-1.4-1.4 FSI-1.6 FSI

oe: 1K0199262AJ -- 1K0199262T



04867
support moteur [gauche] 1.4 16V-1.4 TSI-1.4 FSI-1.4-1.6-1.6 FSI-1.6 TDI-1.9 TDI-1.9 TDI 4x4-2.0 FSI-2.0-2.0 FSI 4x4-2.0 SDI-2.0 TDI-2.5

oe: 1K0199555N -- 1K0199555M



04868
support moteur [gauche] 1.9 TDI-1.9 TDI 4x4-2.0 TDI-2.0 GTI-2.0-2.0 TDI 16V-2.0 TFSI-2.0 TDI 16V 4x4

oe: 3C0199555R -- 3C0199555AA



04872
biellette support moteur ar [arrière] 1.2 TSI-1.4 TSI-1.4 16V-1.4-1.4 FSI-1.6 FSI-1.6-2.0-2.0 SDI

oe: 3C0199855 -- 1K0199855K



04987
biellette support moteur ar [arrière] 1.4 TSI-1.6-1.6 TDI-1.6 FSI-1.9 TDI-1.9 TDI 4x4-2.0-2.0 FSI-2.0 TDI-2.0 TDI 16V-2.0 FSI 4x4-2.0 GTI-2.0 TFSI-2.0 TDI 16V 4x4-2.0 TDI 4x4
oe: 1K0199855L -- 1K0199855AE

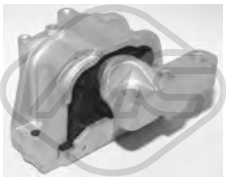

05413
support moteur [droite] 2.0 TDI-2.0 TDI 16V-2.0 TDI 16V 4x4-2.0 TDI 4x4

oe: 1K0199262BB -- 1K0199262AT



05927
support moteur [droite] 1.2 TSI-1.4 TSI-1.4 FSI-1.6 FSI

oe: 1K0199262K -- 1K0199262AK



05946
support moteur [droite] 1.9 TDI-1.9 TDI 4x4-2.0 SDI

oe: 1K0199262P

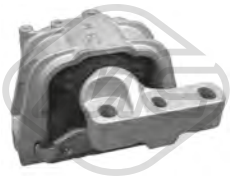

05964
support moteur [droite] 1.6

oe: 1K0199262L -- 1K0199262L



06917
support moteur [droite] 1.6

oe: 1K0199262L -- 1K0199262L

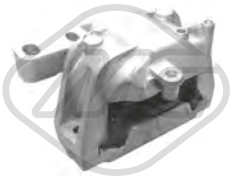

06918
support moteur [droite] 1.4 TSI-1.4 FSI

oe: 1K0199262CG



57733
support moteur [droite] GOLF PLUS,JETTA III 1.6 TDI-1.9 TDI-2.0 TDI-2.0 TDI 16V

oe: 1K0199262CN -- 1K0199262CJ



57734
support moteur [droite] GOLF PLUS 1.2 TSI

oe: 1K0199262CP

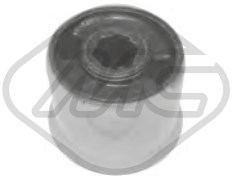

04691 Ø 18 mm L: 50 mm
silentbloc triangle [essieu avant] 1.4 16V-1.4 TSI-1.4 FSI-1.4-1.6-1.6 FSI-1.8 GTI-1.9 TDI-1.9 TDI 4x4-2.0 TDI-2.0-2.0 FSI-2.0 TDI 16V-2.0 TFSI-2.0 TDI 4x4-2.0 FSI 4x4-2.0 GTI-2.0 SDI-2.0 TDI 16V 4x4-2.5-3.2
oe: 6Q0407183A

© INDUSTRIAL METALCAUCHO, S.L.U.



04861 Ø 17 mm
palier barre stabilisatrice [essieu arrière] GOLF PLUS,GOLF V,JETTA III 1.4 16V-1.4 TSI-1.4-1.4 FSI-1.6-1.6 FSI-1.6 TDI-1.9 TDI-1.9 TDI 4x4-2.0 TDI-2.0 FSI-2.0-2.0 TDI 16V-2.0 FSI 4x4-2.0 TFSI-2.0 GTI-
oe: 1K0511327AP

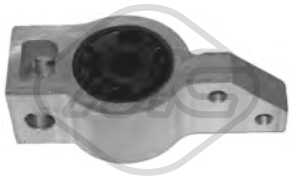

04862 Ø 20 mm
silentbloc triangle [essieu avant gauche] 1.4 16V-1.4 TSI-1.4 FSI-1.6-1.6 FSI-1.9 TDI-1.9 TDI 4x4-2.0 TDI 16V-2.0 FSI-2.0-2.0 TDI-2.0 TFSI-2.0 FSI 4x4-2.0 GTI-2.0 SDI-2.0 TDI 16V 4x4-2.0 TDI 4x4-3.2 R32
oe: 1K0199231J -- 1K0199231P

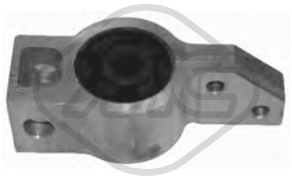

04863 Ø 79 mm
silentbloc triangle [essieu avant droit] 1.2 TSI-1.4 TSI-1.4 FSI-1.4 16V-1.4-1.6-1.6 FSI-1.6 TDI-1.9 TDI-1.9 TDI 4x4-2.0-2.0 FSI-2.0 TDI-2.0 TDI 16V-2.0 FSI 4x4-2.0 TFSI-2.0 GTI-2.0 SDI-2.0 TDI 16V 4x4-2.0
oe: 1K0199232G -- 1K0199232J



04864 Ø 12 mm Ø 28|48 mm
silentbloc triangle [avant des deux côtés de l'essieu avant] 1.2 TSI-1.4 TSI-1.4 FSI-1.4 16V-1.4-1.6-1.6 FSI-1.6 TDI-1.9 TDI-1.9 TDI 4x4-2.0-2.0 FSI-2.0 TDI-2.0 TDI 16V-2.0 FSI 4x4-2.0 TFSI-2.0 GTI-2.0
oe: 1K0407182A -- 5Q0407182A



04874 L: 335 mm
biellette embout barre stabilisatrice [essieu avant] 1.2 TSI-1.4 TSI-1.4 FSI-1.4 16V-1.4-1.6-1.6 FSI-1.6 TDI-1.9 TDI-1.9 TDI 4x4-2.0-2.0 FSI-2.0 TDI-2.0 TDI 16V-2.0 FSI 4x4-2.0 TFSI-2.0 GTI-2.0 SDI-2.0 TDI
oe: 1K0411315R -- 1K0411315K

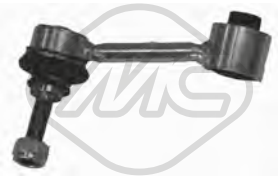

04967 Ø 10 mm Ø 33.5 mm L: 95.5 mm
biellette barre stabilisatrice [droite] 1.2 TSI-1.4 TSI-1.4 FSI-1.4 16V-1.4-1.6-1.6 FSI-1.6 TDI-1.9 TDI-1.9 TDI 4x4-2.0-2.0 FSI-2.0 TDI-2.0 TDI 16V-2.0 FSI 4x4-2.0 TFSI-2.0 GTI-2.0 SDI-2.0 TDI 16V 4x4-2.0
oe: 1K0505465AA -- 1K0505465R



05356 Ø 20,5 mm
palier barre stabilisatrice [essieu arrière] 1.2 TSI-1.4 TSI-1.4 FSI-1.4 16V-1.4-1.6-1.6 FSI-1.6 TDI-1.9 TDI-1.9 TDI 4x4-2.0 TDI-2.0-2.0 TFSI-2.0 TDI 4x4-2.0 TDI 16V-2.0 FSI-2.0 FSI 4x4-2.0 GTI-2.0 SDI-2.0 TDI
oe: 1K0511327AS -- 1K0511327AR



05359 Ø 12 mm Ø 37 mm
silentbloc [essieu arrière] 1.2 TSI-1.4 TSI-1.4 FSI-1.4 16V-1.4-1.6-1.6 FSI-1.6 TDI-1.9 TDI-1.9 TDI 4x4-2.0-2.0 FSI-2.0 TDI-2.0 TDI 16V-2.0 FSI 4x4-2.0 TFSI-2.0 GTI-2.0 SDI-2.0 TDI 16V 4x4-2.0 TDI 4x4-
oe: 1K0505553A



05360 Ø 12 mm Ø 59 mm
silentbloc [essieu arrière] 1.2 TSI-1.4 TSI-1.4 FSI-1.4 16V-1.4-1.6-1.6 FSI-1.6 TDI-1.9 TDI-1.9 TDI 4x4-2.0-2.0 FSI-2.0 TDI-2.0 TDI 16V-2.0 FSI 4x4-2.0 TFSI-2.0 GTI-2.0 SDI-2.0 TDI 16V 4x4-2.0 TDI 4x4-
oe: 1K0505541D -- 1K0505541C



05361 Ø 12 mm Ø 38.4 mm
silentbloc bras de suspension [essieu arrière] 1.2 TSI-1.4 TSI-1.4 FSI-1.4 16V-1.4-1.6-1.6 FSI-1.6 TDI-1.9 TDI-1.9 TDI 4x4-2.0-2.0 FSI-2.0 TDI-2.0 TDI 16V-2.0 FSI 4x4-2.0 TFSI-2.0 GTI-2.0 SDI-2.0 TDI 16V
oe: 5Q0505323C -- 1K0505323N



05362 Ø 14 mm Ø 38 mm
silentbloc bras de suspension [essieu arrière] 1.2 TSI-1.4 TSI-1.4 FSI-1.4 16V-1.4-1.6-1.6 FSI-1.6 TDI-1.9 TDI-1.9 TDI 4x4-2.0-2.0 FSI-2.0 TDI-2.0 TDI 16V-2.0 FSI 4x4-2.0 TFSI-2.0 GTI-2.0 SDI-2.0 TDI 16V
oe: 1K0505203A -- 1K0505203A



05363 Ø 12 mm Ø 43 mm
silentbloc bras de suspension [inférieur] 1.4 16V-1.4 TSI-1.4 FSI-1.4-1.6-1.6 FSI-1.8 GTI-1.9 TDI 4x4-1.9 TDI-2.0-2.0 FSI-2.0 TDI-2.0 TDI 16V-2.0 TFSI-2.0 TDI 4x4-2.0 FSI 4x4-2.0 GTI-2.0 SDI-2.0 TDI 16V
oe: 1K0505171B -- 1K0505171C



05370
biellette de barre stabilisatrice [gauche] GOLF PLUS,-GOLF V,TOURAN 1.4 16V-1.4 TSI-1.4 FSI-1.6-1.6 FSI-1.9 TDI-1.9 TDI 4x4-2.0 TDI 16V-2.0-2.0 FSI-2.0 TDI-2.0 FSI 4x4-2.0 GTI-2.0 SDI-2.0 TDI 16V 4x4-
oe: 1K0501529F -- 1K0501529F



05371
biellette de barre stabilisatrice [droite] GOLF PLUS,-GOLF V,TOURAN 1.4 16V-1.4 TSI-1.4 FSI-1.6-1.6 FSI-1.9 TDI-1.9 TDI 4x4-2.0 TDI 16V-2.0-2.0 FSI-2.0 TDI-2.0 FSI 4x4-2.0 GTI-2.0 SDI-2.0 TDI 16V 4x4-
oe: 1K0501530C -- 1K0501530C



06570 Ø 19 mm Ø 63 mm
silentbloc bras de suspension [essieu avant] GOLF PLUS,JETTA III,TOURAN 1.2 TSI-1.4 TSI-1.4 FSI-1.4 16V-1.6-1.6 TDI-1.9 TDI-2.0 TFSI-2.0-2.0 TDI-2.0 TDI 16V
oe: 1K0407183G



07053 Ø 23 mm
palier barre stabilisatrice [des deux côtés de l'essieu avant] GOLF PLUS,GOLF V,TOURAN 1.2 TSI-1.4 FSI-1.4 16V-1.4 TSI-1.6-1.6 FSI-1.6 TDI-1.9 TDI-1.9 TDI 4x4-2.0 TDI-2.0 FSI-2.0-2.0 TDI 16V-2.0 FSI
oe: 1K0411303AM



52060
bras de suspension [essieu avant droit] GOLF V,JETTA III,TOURAN 1.4 TSI-1.4 FSI-1.4 16V-1.4-1.6-1.6 FSI-1.6 TDI-1.8 GTI-1.9 TDI-1.9 TDI 4x4-2.0-2.0 FSI-2.0 TDI-2.0 TDI 16V-2.0 TFSI-2.0 FSI 4x4-2.0
oe: 1K0407152AC -- 1K0407152AC

© INDUSTRIAL METALCAUCHO, S.L.U.



52083
bras de suspension [essieu avant gauche] GOLF V,-JETTA III,TOURAN 1.4 TSI-1.4 FSI-1.4 16V-1.4-1.6-1.6 FSI-1.6 TDI-1.8 GTI-1.9 TDI-1.9 TDI 4x4-2.0-2.0 FSI-2.0 TDI-2.0 TDI 16V-2.0 TFSI-2.0 FSI 4x4-2.0
oe: 1K0407151R -- 1K0407151AD



53152
rotule de suspension [essieu avant gauche] 1.2 TSI-1.4 TSI-1.4 FSI-1.4 16V-1.4-1.6-1.6 FSI-1.6 TDI-1.8 GTI-1.9 TDI 4x4-1.9 TDI-2.0-2.0 FSI-2.0 TDI-2.0 TDI 16V-2.0 TFSI-2.0 FSI 4x4-2.0 TDI 4x4-2.0 GTI-
oe: 1K0407365B -- 1K0407365C



53160
rotule de suspension [essieu avant droit] 1.2 TSI-1.4 TSI-1.4 FSI-1.4 16V-1.4-1.6-1.6 FSI-1.6 TDI-1.8 GTI-1.9 TDI 4x4-1.9 TDI-2.0-2.0 FSI-2.0 TDI-2.0 TDI 16V-2.0 TFSI-2.0 FSI 4x4-2.0 TDI 4x4-2.0 GTI-2.0
oe: 1K0407366B -- 1K0407366C



04312
butée amortisseur [essieu arrière] GOLF V 1.4 16V-1.4 FSI-1.4 TSI-1.6-1.6 FSI-1.9 TDI-1.9 TDI 4x4-2.0 FSI-2.0 FSI 4x4-2.0 GTI-2.0 SDI-2.0 TDI-2.0 TDI 16V-2.0 TDI 16V 4x4-2.0 TDI 4x4-3.2 R32 4x4
oe: 1J0512131 -- 1J0512131B



04352
butée amortisseur [essieu arrière] GOLF V 2.0 GTI-2.0 TDI-2.0 TDI 4x4

oe: 6K0512131A



04765
jeu soufflet butée amortisseur [essieu avant] JETTA III,TOURAN 1.2 TSI-1.4 TSI-1.4 FSI-1.6-1.6 FSI-1.6 TDI-1.9 TDI-2.0 FSI-2.0 TDI-2.0-2.0 TDI 16V-2.0 TFSI-2.5
oe: 1K0412303B -- 6N0412303A



04789 Ø 68 mm Ø 111 mm
roulement support amortisseur [essieu avant] 1.2 TSI-1.4 TSI-1.4 16V-1.4-1.4 FSI-1.6-1.6 FSI-1.6 TDI-1.9 TDI-1.9 TDI 4x4-2.0-2.0 FSI-2.0 TDI-2.0 TDI 16V-2.0 FSI 4x4-2.0 TFSI-2.0 GTI-2.0 SDI-2.0 TDI
oe: 6N0412249C -- 6N0412249D



04871
support amortisseur [essieu avant] 1.2 TSI-1.4 TSI-1.4 16V-1.4-1.4 FSI-1.6-1.6 FSI-1.6 TDI-1.8 GTI-1.9 TDI 4x4-1.9 TDI-2.0 FSI-2.0-2.0 TDI-2.0 TDI 16V-2.0 TFSI-2.0 TDI 4x4-2.0 FSI 4x4-2.0 GTI-2.0 SDI-2.0
oe: 6N0412249C -- 1K0412331C

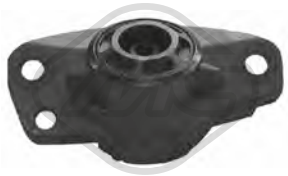

04873 Ø 10 mm Ø 63 mm L: 153 mm
support amortisseur [essieu arrière] GOLF PLUS,-GOLF V,JETTA III 1.2 TSI-1.4 TSI-1.4 16V-1.4-1.4 FSI-1.6-1.6 FSI-1.6 TDI-1.9 TDI-1.9 TDI 4x4-2.0-2.0 FSI-2.0 TDI-2.0 TDI 16V-2.0 FSI 4x4-2.0 TFSI-2.0
oe: 1K0513353J -- 1K0513353H



05364
butée amortisseur [essieu arrière] 1.2 TSI-1.4 TSI-1.4 16V-1.4-1.4 FSI-1.6 FSI-1.6-1.6 TDI-1.8 GTI-1.9 TDI 4x4-1.9 TDI-2.0-2.0 TDI-2.0 FSI-2.0 TDI 16V-2.0 TFSI-2.0 TDI 4x4-2.0 FSI 4x4-2.0 GTI-2.0 SDI-2.0
oe: 1K0511353P -- 3C0511359

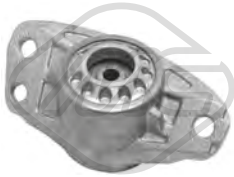

05989
support amortisseur [essieu arrière] GOLF V,TOURAN 1.4 FSI-1.4 TSI-1.6 FSI-1.6-1.9 TDI 4x4-1.9 TDI-2.0-2.0 FSI-2.0 TDI-2.0 TDI 16V

oe: 3C0513353D -- 3C0513353



06242 Ø 27,5 mm Ø 56 mm
jeu soufflet butée amortisseur [essieu avant] 1.2 TSI-1.4 TSI-1.4 FSI-1.4 16V-1.4-1.6-1.6 FSI-1.6 TDI-1.9 TDI-1.9 TDI 4x4-2.0 TDI-2.0 FSI-2.0-2.0 TDI 16V-2.0 TFSI-2.0 FSI 4x4-2.0 SDI-2.0 TDI 16V 4x4-2.0
oe: 1K0412303B -- 6N0412303A



06244
jeu soufflet butée amortisseur [essieu arrière] TOURAN 1.4 TSI-1.6-1.6 FSI-1.9 TDI-2.0 FSI-2.0 TDI-2.0 TDI 16V

oe: 1K0511353R -- 1K0513425



Longueur du filetage [mm]: 27
04248 Filetage [mm]:: M 14 x 1,5
ecrou de roue [essieu avant] GOLF V 1.4 16V-1.4 FSI-1.4 TSI-1.6-1.6 FSI-1.9 TDI-1.9 TDI 4x4-2.0-2.0 FSI-2.0 FSI 4x4-2.0 GTI-2.0 SDI-2.0 TDI-2.0 TDI 16V-2.0 TDI 16V 4x4-2.0 TDI 4x4-3.2 R32 4x4
oe: 431601139A -- 443601139C



Ø 136 mm
Nombre de dents: 36
90120 H: 84.5 mm
moyeu de roue [des deux côtés de l'essieu avant] 1.2 TSI-1.4 TSI-1.4 16V-1.4-1.4 FSI-1.6-1.6 FSI-1.6 TDI-1.9 TDI-1.9 TDI 4x4-2.0-2.0 FSI-2.0 TDI-2.0 TDI 16V-2.0 FSI 4x4-2.0 TFSI-2.0 GTI-2.0 SDI-2.0 TDI
oe: 3C0498625 -- 5K0498621

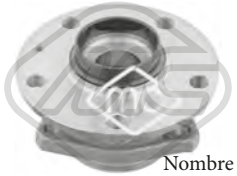

Ø 136 mm
Nombre de dents: 36
90121 H: 85 mm
moyeu de roue [des deux côtés de l'essieu avant] GOLF PLUS,GOLF V,JETTA III 1.2 TSI-1.4 FSI-1.4 16V-1.4-1.4 TSI-1.6-1.6 FSI-1.6 TDI-1.9 TDI 4x4-1.9 TDI-2.0-2.0 TDI 16V-2.0 FSI-2.0 GTI-2.0
oe: 8V0498625B -- 8V0598625



Ø 136 mm
90122 H: 68,6 mm
moyeu de roue [des deux côtés du pont arrière] GOLF PLUS,GOLF V 1.2 TSI-1.4 16V-1.4-1.4 TSI-1.4 FSI-1.6-1.6 FSI-1.6 TDI-1.9 TDI-2.0-2.0 TDI-2.0 TDI 16V-2.0 FSI-2.0 GTI-2.0 SDI
oe: 1K0598611 -- 1K0598611



Ø 136 mm
90123 H: 68.6 mm
moyeu de roue [des deux côtés du pont arrière] GOLF V

oe: 3G0598611A -- 3G0598611

© INDUSTRIAL METALCAUCHO, S.L.U.

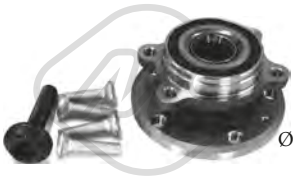

Ø 136 mm

90212 H: 84 mm

moyeu de roue [des deux côtés de l'essieu avant] 1.2 TSI-1.4 TSI-1.4 FSI-1.4 16V-1.6-1.6 FSI-1.6 TDI-1.9 TDI-1.9 TDI 4x4-2.0-2.0 TDI-2.0 FSI-2.0 TDI 16V-2.0 FSI 4x4-2.0 GTI-2.0 TFSI-2.0 SDI-2.0 TDI 16V

oe: 3C0498625 -- 5K0498621



Ø 136.5 mm

Nombre de dents: 36

90214 H: 85 mm

moyeu de roue [des deux côtés de l'essieu avant] GOLF PLUS,GOLF V 1.2 TSI-1.4 16V-1.4 TSI-1.4 FSI-1.6-1.6 TDI-1.6 FSI-1.9 TDI 4x4-1.9 TDI-2.0 TDI-2.0 TDI 16V-2.0 FSI-2.0 GTI-2.0 SDI-2.0 TDI

oe: 8V0498625B -- 8V0598625



Ø 136 mm

90221 H: 69,5 mm

moyeu de roue [des deux côtés du pont arrière] 1.2 TSI-1.4 TSI-1.4 FSI-1.4 16V-1.4-1.6-1.6 FSI-1.6 TDI-1.9 TDI-2.0-2.0 TDI-2.0 FSI-2.0 TDI 16V-2.0 GTI-2.0 SDI-2.0 TFSI-2.5

oe: 3G0598611 -- 1T0598611B

96498 L: 590 mm

flexible de frein [des deux côtés de l'essieu avant] 1.4 16V-1.4 FSI-1.6-1.6 FSI-1.9 TDI-1.9 TDI 4x4-2.0 TDI 16V-2.0 TDI-2.0 TFSI-2.0 FSI-2.0 FSI 4x4-2.0 GTI-2.0 TDI 16V 4x4-3.2 R32 4x4

oe: 1K0611701 -- 1K0611701H



96510 L: 256 mm

flexible de frein [des deux côtés du pont arrière] 1.4 16V-1.4 TSI-1.4 FSI-1.6-1.6 FSI-1.9 TDI-2.0 FSI-2.0 TDI-2.0-2.0 TDI 16V-2.0 TFSI-2.0 GTI-2.0 SDI-3.2 R32 4x4

oe: 1T0611775A -- 1K0611775



Ø 24 - 57 mm

01069 kit

kit soufflet transmission [du côté boîte de vitesses des deux côtés de l'essieu avant] GOLF V

oe: 701498201 -- 7M0498201



Ø 29 - 95 mm

01102 kit **00077**

kit soufflet transmission [côté roue des deux côtés de l'essieu avant] GOLF V

oe: 3B0498203B -- 1J0498203A



Ø 27 - 94 mm

01106 kit

kit soufflet transmission [du côté boîte de vitesses des deux côtés du pont arrière des deux côtés de l'essieu avant] GOLF PLUS,GOLF V 1.4 16V-1.4-1.4 FSI

oe: 6QE498201A -- 6Q0498201A



Ø 22 - 70 mm

01177 kit **00177**

kit soufflet transmission [du côté boîte de vitesses des deux côtés de l'essieu avant] GOLF V

oe: 3D0498201 -- 7M3498201



Ø 21 - 100 mm

01192 kit **00077**

kit soufflet transmission [du côté boîte de vitesses des deux côtés du pont arrière des deux côtés de l'essieu avant] GOLF V

oe: 191498201B



Ø 26 - 87 mm

01297 kit **00297**

kit soufflet transmission [côté roue des deux côtés de l'essieu avant] GOLF PLUS,JETTA III,TOURAN 1.6-1.6 FSI-1.9 TDI-2.0 FSI

oe: 6Q0498203A -- 2303398NK01

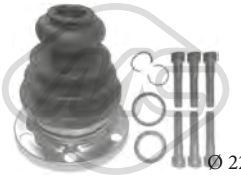

Ø 22 - 107 mm

02308 kit

kit soufflet transmission [du côté boîte de vitesses] GOLF V

oe: 8D0498201 -- 443498201E



Ø 21.5 - 70 mm

11019 kit **10019**

kit soufflet transmission [du côté boîte de vitesses] 1.9 TDI-1.9 TDI 4x4-2.0 TDI-2.0 GTI-2.0 TDI 16V

oe: 7M3498201J -- 7M3498201B



Ø 28 - 97 mm

11023 kit **10023**

kit soufflet transmission [côté roue des deux côtés de l'essieu avant] 1.4 TSI-1.9 TDI-2.0 TDI-2.0 TDI 16V

oe: 8K0407285A -- 4E0407285



Ø 28 - 67 mm

11026 kit **10026**

kit soufflet transmission [du côté boîte de vitesses des deux côtés du pont arrière des deux côtés de l'essieu avant] 1.4 TSI-1.4 FSI-1.6 TDI-1.9 TDI-1.9 TDI 4x4-2.0 GTI-2.0 TDI-2.0-2.0 TDI 16V-2.0 TFSI-2.0 TDI

oe: 7L0498201 -- 5N0498201



Ø 23 - 69 mm

11029 kit **10029**

kit soufflet transmission [du côté boîte de vitesses] 1.6-1.6 FSI-2.0 FSI-3.2 R32 4x4

oe: 1K0498201C



Ø 29 - 96 mm

11037 kit **10037**

kit soufflet transmission [côté roue des deux côtés de l'essieu avant] GOLF PLUS,GOLF V,TOURAN 1.2 TSI-1.4 FSI-1.4 TSI-1.6 TDI-1.9 TDI-1.9 TDI 4x4-2.0 TDI-2.0 GTI-2.0-2.0 TDI 16V-2.0 TDI 16V 4x4-2.0

oe: 3B0498203E -- 1K0498203A

© INDUSTRIAL METALCAUCHO, S.L.U.



Ø 25.5 - 51 mm

11043 kit **10043**

kit soufflet transmission [des deux côtés du pont arrière côté roue] GOLF V 1.9 TDI-1.9 TDI 4x4-3.2 R32 4x4

oe: 1K0598203



Ø 27 - 87,5 mm

11044 kit **10044**

kit soufflet transmission [du côté boîte de vitesses des deux côtés de l'essieu avant] GOLF PLUS,JETTA III,-TOURAN 1.9 TDI-2.0 TDI-2.0 TDI 16V

oe: 7N0498201B -- 1603281



Ø 25,5 - 93 mm

11054 kit **10054**

kit soufflet transmission [côté roue des deux côtés de l'essieu avant] GOLF PLUS,TOURAN 1.2 TSI-1.4 TSI-1.6 TDI-1.9 TDI

oe: 5M0498203



Ø 16 - 49 mm

01479 kit **00479**

kit soufflet crémaillère direction GOLF V

oe: 2D0498831 -- 2D0422875

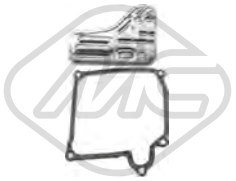

21056

filtre transmission GOLF V,TOURAN 1.9 TDI-2.0 TDI-2.0 FSI-2.0 TDI 16V

oe: 02E325429

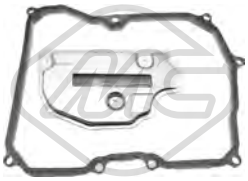

21061

filtre transmission 1.4 16V-1.4 TSI-1.4-1.4 FSI-1.6-1.6 FSI-1.9 TDI-2.0 FSI-2.0-2.0 TDI-2.0 TDI 16V-2.0 TFSI-2.0 GTI-2.0 SDI

oe: 09G325429 -- 09G321370

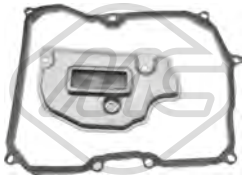

21062

filtre transmission GOLF V,JETTA III,TOURAN 1.4 TSI-1.6 FSI-1.6-1.9 TDI-2.0 FSI 4x4-2.0 FSI-2.0 TDI-2.0 TDI 16V-2.0 TFSI

oe: 09G325429A -- 09G321370



05468

flector transmission [avant] GOLF V 1.9 TDI 4x4-2.0 FSI 4x4-2.0 TDI 16V 4x4-2.0 TDI 4x4-3.2 R32 4x4

oe: 1J0521127A



04405 Ø 143 mm - 6 gorges

poulie vilebrequin avec amortisseur de vibrations 2.0 FSI-2.0-2.0 FSI 4x4

oe: 06A105243E



04480 Ø 143 mm - 6 gorges

poulie vilebrequin avec amortisseur de vibrations 1.6 TDI-1.9 TDI-1.9 TDI 4x4-2.0 TDI-2.0 SDI-2.0 TDI 16V-2.0 TDI 16V 4x4-2.0 TDI 4x4

oe: 038105243E -- 03G105243C



04494 Ø 143 mm - 6 gorges

poulie vilebrequin avec amortisseur de vibrations GOLF PLUS,JETTA III 1.6 TDI-2.0 TDI-2.0 TDI 16V

oe: 038105243M -- 038105243L



04767 Ø 8 mm Ø 65 mm

galet guide alternateur GOLF V

oe: 038145276

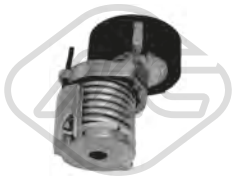

04770 Ø 70 mm

galet tendeur alternateur GOLF PLUS,GOLF V 1.4 16V-1.4-1.4 FSI-1.4 TSI

oe: 030145299F -- 030145299C



04922 Ø 17 mm Ø 70 mm

galet guide alternateur GOLF V,JETTA III,TOURAN

oe:



04997 Ø 23 mm Ø 55.9 mm - 6 gorges

poulie alternateur GOLF V 1.6-1.9 TDI-1.9 TDI 4x4-2.0 FSI-2.0 FSI 4x4-2.0 GTI-2.0 SDI-2.0 TDI-2.0 TDI 16V-2.0 TDI 16V 4x4-2.0 TDI 4x4-3.2 R32 4x4

oe: 038903119T -- 038903119A



05009

galet tendeur alternateur GOLF PLUS,GOLF V 1.4 16V-1.4

oe: 032145299A

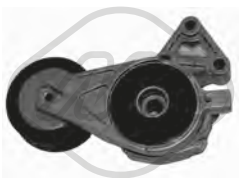

05010 Ø 70 mm

galet tendeur alternateur GOLF PLUS,GOLF V 1.6-2.0-2.0 FSI-2.0 FSI 4x4-2.0 GTI

oe: 06A903315D -- 06A903315E



05424 Ø 70|70,0 mm

galet tendeur alternateur GOLF PLUS,GOLF V,JETTA III 1.6 TDI-2.0 TDI 16V-2.0 TDI

oe: 038903315T -- 038903315AN

© INDUSTRIAL METALCAUCHO, S.L.U.



06280 Ø 56,0 mm
poulie de renvoi GOLF PLUS,GOLF V 1.4 16V-1.4

oe: 36109244J -- 36109244D



06281 Ø 8 mm Ø 40 mm
poulie de renvoi 1.6 TDI-1.9 TDI-1.9 TDI 4x4-2.0 TDI-2.0 SDI-2.0 TDI 16V-2.0 TDI 16V 4x4-2.0 TDI 4x4

oe: 38109244N -- 38109244J



06282 Ø 72 mm
galet tendeur alternateur 1.6-2.0

oe: 6A109479F -- 6A109479C



06283 Ø 60 mm
galet tendeur alternateur GOLF PLUS,GOLF V 1.4 16V-1.4-3.2 R32 4x4

oe: 036109243AG



06284 Ø 8,0 mm Ø 60,0 mm
galet tendeur alternateur GOLF PLUS,GOLF V 1.4 16V-1.4

oe: 36109243R -- 36109243L



06285 Ø 66 mm
galet tendeur alternateur GOLF PLUS,JETTA III 1.6 TDI-2.0 TDI-2.0 TDI 16V

oe: 3L109243F -- 3L109243C



06286 Ø 8,0 mm Ø 40,0 mm
galet tendeur alternateur GOLF PLUS 1.6 TDI-2.0 TDI-2.0 TDI 16V

oe: 3L109244G -- 03L109244G



06287 Ø 8,0 mm Ø 28,0 mm
galet inverseur GOLF PLUS,JETTA III 1.6 TDI-2.0 TDI-2.0 TDI 16V

oe: 58109244 -- 36109244K



03720
jeu couvres courroie [supérieur] TOURAN 2.0

oe: 06A109108B



05696 Nombre de dents: 52
roue dentée, arbre à came GOLF V

oe: 06A109111B -- 06A109105C



05706 Nombre de dents: 22
roue dentée, vilebrequin GOLF V,JETTA III,TOURAN 1.9 TDI-2.0 TDI

oe: 038105263F



05961 Nombre de dents: 26
roue dentée, vilebrequin 1.6-2.0 FSI-2.0-2.0 FSI 4x4

oe: 06A105263E



06190
kit de distribution 1.6 FSI

oe: 03C115230C -- 03C109571F



02696
support carburateur JETTA III 1.6

oe: 027129761A -- 027129761



53129 L: 330 mm
axe de bielle [des deux côtés de l'essieu avant] 1.2 TSI-1.4 TSI-1.4 FSI-1.4 16V-1.4-1.6-1.6 FSI-1.6 TDI-1.8 GTI-1.9 TDI 4x4-1.9 TDI-2.0-2.0 FSI-2.0 TDI-2.0 TDI 16V-2.0 TFSI-2.0 FSI 4x4-2.0 TDI 4x4-2.0 GTI-
oe: 1K2423051AD -- 1K1423051CL



53163 L: 94 mm
rotule de direction [essieu avant droit] 1.2 TSI-1.4 TSI-1.4 FSI-1.4 16V-1.4-1.6-1.6 FSI-1.6 TDI-1.8 GTI-1.9 TDI 4x4-1.9 TDI-2.0-2.0 FSI-2.0 TDI-2.0 TDI 16V-2.0 TFSI-2.0 FSI 4x4-2.0 TDI 4x4-2.0 GTI-2.0
oe: 1K0423812A -- 1K0423812E

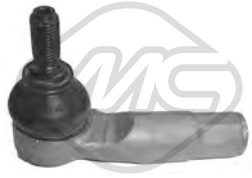

53169 L: 94 mm
rotule de direction [essieu avant gauche] 1.2 TSI-1.4 TSI-1.4 FSI-1.4 16V-1.4-1.6-1.6 FSI-1.6 TDI-1.8 GTI-1.9 TDI 4x4-1.9 TDI-2.0-2.0 FSI-2.0 TDI-2.0 TDI 16V-2.0 TFSI-2.0 FSI 4x4-2.0 TDI 4x4-2.0 GTI-2.0
oe: 1K0423811K -- 1K0423811J

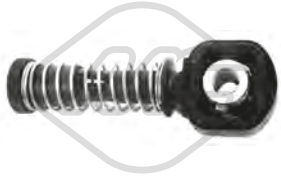

03845 Ø 10 mm
tirette à cable BV 1.4 16V-1.4 TSI-1.4 FSI-1.4-1.6-1.6 FSI-1.6 TDI-1.8 GTI-1.9 TDI 4x4-1.9 TDI-2.0 FSI-2.0 TDI-2.0 TDI 16V-2.0-2.0 TFSI-2.0 FSI 4x4-2.0 TDI 4x4-2.0 GTI-2.0 SDI-2.0 TDI 16V 4x4-2.5-3.2 R32
oe: 1J0711761B

© INDUSTRIAL METALCAUCHO, S.L.U.



03846 Ø 8 mm
tirette à cable BV 1.4 16V-1.4 TSI-1.4 FSI-1.4-1.6-1.6 FSI-1.6 TDI-1.8 GTI-1.9 TDI 4x4-1.9 TDI-2.0 FSI-2.0 TDI-2.0 TDI 16V-2.0-2.0 TFSI-2.0 FSI 4x4-2.0 TDI 4x4-2.0 GTI-2.0 SDI-2.0 TDI 16V 4x4-2.5-3.2 R32
oe: 1J0711761C

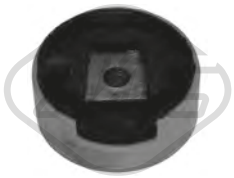

04859 Ø 93 mm
silentbloc [inférieur] 1.2 TSI-1.4 TSI-1.4 FSI-1.4 16V-1.4-1.6 FSI-1.6 TDI-1.6-1.9 TDI-1.9 TDI 4x4-2.0 FSI-2.0 TDI-2.0-2.0 TDI 16V-2.0 FSI 4x4-2.0 GTI-2.0 TFSI-2.0 SDI-2.0 TDI 16V 4x4-2.0 TDI 4x4-3.2 R32
oe: 1K0199867Q -- 1K0199867

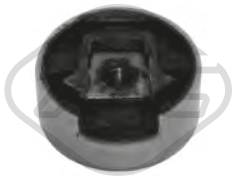

04860
silentbloc [supérieur] 1.2 TSI-1.4 TSI-1.4 FSI-1.4 16V-1.4-1.6-1.6 FSI-1.6 TDI-1.9 TDI-1.9 TDI 4x4-2.0 TDI-2.0 FSI-2.0 TDI 16V-2.0-2.0 FSI 4x4-2.0 GTI-2.0 TFSI-2.0 SDI-2.0 TDI 16V 4x4-2.0 TDI 4x4-3.2 R32
oe: 1K0199868P -- 1K0199868



57736
support moteur [gauche] GOLF PLUS 1.2 TSI

oe: 1K0199555CB



05939
cylindre émetteur 1.2 TSI-1.4 TSI-1.4 FSI-1.4 16V-1.4-1.6-1.6 FSI-1.6 TDI-1.9 TDI-1.9 TDI 4x4-2.0-2.0 FSI-2.0 TDI-2.0 TDI 16V-2.0 FSI 4x4-2.0 TFSI-2.0 GTI-2.0 SDI-2.0 TDI 16V 4x4-2.0 TDI 4x4-2.5-3.2
oe: 1K0721388L -- 1K0721388F



06122
cylindre récepteur 1.6 TDI-1.9 TDI-1.9 TDI 4x4-2.0 TDI-2.0 FSI-2.0 FSI 4x4

oe: 1K0721261K -- 1K0721261H



06123
cylindre récepteur 1.2 TSI-1.4 TSI-1.4 FSI-1.4 16V-1.4-1.6-1.6 FSI-1.6 TDI-1.9 TDI-1.9 TDI 4x4-2.0 FSI-2.0 TDI-2.0-2.0 TDI 4x4-2.0 FSI 4x4-2.0 TDI 16V-2.0 GTI-2.0 SDI-2.0 TDI 16V 4x4-2.5
oe: 6QE721261 -- 6Q0721261F

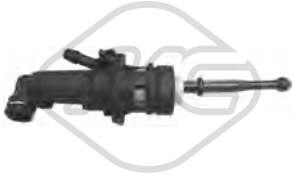

06124
cylindre émetteur 1.2 TSI-1.4 TSI-1.4 FSI-1.4 16V-1.4-1.6-1.6 FSI-1.6 TDI-1.9 TDI-1.9 TDI 4x4-2.0-2.0 FSI-2.0 TDI-2.0 TDI 16V-2.0 FSI 4x4-2.0 TFSI-2.0 GTI-2.0 SDI-2.0 TDI 16V 4x4-2.0 TDI 4x4-2.5-3.2
oe: 1K0721388L -- 1K0721388F



06125
cylindre émetteur GOLF V,JETTA III,TOURAN 1.2 TSI-1.4 TSI-1.4 16V-1.4 FSI-1.6-1.6 FSI-1.6 TDI-1.8 GTI-1.9 TDI-1.9 TDI 4x4-2.0 TDI-2.0-2.0 FSI-2.0 TDI 16V-2.0 TFSI-2.0 FSI 4x4-2.0 TDI 4x4-2.0 GTI-
oe: 6Q0721388E -- 6Q0721388D



02643
support echappement GOLF PLUS,GOLF V,TOURAN 1.2 TSI-1.4 FSI-1.4 16V-1.4 TSI-1.6-1.6 FSI-1.6 TDI-1.9 TDI 4x4-1.9 TDI-2.0 TDI 16V-2.0 TDI-2.0 FSI-2.0 FSI 4x4-2.0 GTI-2.0 SDI-2.0 TDI 16V 4x4
oe: 8D0253147E



02766
support echappement GOLF V

oe: 823253147A -- 4A0253147A



04124
support echappement [avant] JETTA III 1.6-1.6 FSI-1.9 TDI-2.0 FSI-2.0 TDI 16V

oe: 1H0253147D



04869
support echappement [essieu arrière] GOLF PLUS,-GOLF V 1.6-1.6 FSI-1.9 TDI-2.0 FSI-2.0 TDI 16V-2.0 SDI-2.0 TDI

oe: 1K0253144AH



04870
support echappement GOLF V,JETTA III,TOURAN 1.4 TSI-1.4 16V-1.4-1.6-2.0 FSI-2.0-2.5

oe: 1K0253144AP



41007
support d'échappement TOURAN 1.4 FSI

oe: 2065069A00 -- 2065051E00



41029
support d'échappement GOLF V,JETTA III 1.4-1.4 TSI-1.6-1.6 TDI-1.9 TDI

oe: 1K0253147E



03738
interrupteur feux de frein GOLF V 1.4 16V-1.4 FSI-1.6-1.6 FSI-1.9 TDI-2.0 FSI-2.0 SDI-2.0 TDI 16V

oe: 1C0945511A -- 1J0945511D



02059
pompe lave-glaces GOLF PLUS,GOLF V,TOURAN 1.2 TSI-1.4 16V-1.4-1.4 FSI-1.4 TSI-1.6-1.6 FSI-1.6 TDI-1.9 TDI-1.9 TDI 4x4-2.0-2.0 TDI-2.0 FSI-2.0 TDI 16V-2.0 FSI 4x4-2.0 GTI-2.0 SDI-2.0 TDI 16V
oe: 1T0955651A -- 1K6955651

© INDUSTRIAL METALCAUCHO, S.L.U.



02062
pompe lave-glaces GOLF PLUS,GOLF V,JETTA III 1.4 16V-1.4 TSI-1.4-1.4 FSI-1.6-1.6 FSI-1.9 TDI-1.9 TDI 4x4-2.0 FSI-2.0 TDI-2.0-2.0 TFSI-2.0 TDI 4x4-2.0 TDI 16V-2.0 FSI 4x4-2.0 GTI-2.0 SDI-2.0 TDI
oe: 1T0955651 -- 1K5955651



02075
pompe à eau phares 1.2 TSI-1.4 TSI-1.4 FSI-1.4 16V-1.4-1.6-1.6 FSI-1.6 TDI-1.9 TDI-1.9 TDI 4x4-2.0-2.0 FSI-2.0 TDI-2.0 TDI 16V-2.0 FSI 4x4-2.0 TFSI-2.0 GTI-2.0 TDI 4x4-2.0 SDI-2.0 TDI 16V 4x4-2.5-3.2
oe: 535955681 -- 431955679A

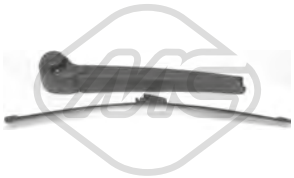

68066 L: 330 mm
bras + balai essuie-glace [arrière] GOLF PLUS,GOLF V 1.2 TSI-1.4 16V-1.4 FSI-1.4 TSI-1.6-1.6 FSI-1.6 TDI-1.9 TDI-1.9 TDI 4x4-2.0 FSI-2.0 FSI 4x4-2.0 GTI-2.0 SDI-2.0 TDI-2.0 TDI 16V-2.0 TDI 16V 4x4-
oe: 6Q6955707C -- 6Q6955425A



68067 L: 410 mm
bras + balai essuie-glace [arrière] TOURAN 1.4 FSI-1.4 TSI-1.6-1.6 FSI-1.9 TDI-2.0-2.0 FSI-2.0 TDI-2.0 TDI 16V

oe: 1T0955707A



68068 L: 330 mm
bras + balai essuie-glace [arrière] TOURAN 1.4 FSI-1.4 TSI-1.6-1.6 FSI-1.9 TDI-2.0-2.0 FSI-2.0 TDI-2.0 TDI 16V

oe: 1T0955707C -- 1T0955707A



68500
capteur niveau lave-glace 1.2 TSI-1.4 TSI-1.4 FSI-1.4 16V-1.4-1.6-1.6 FSI-1.6 TDI-1.9 TDI-1.9 TDI 4x4-2.0-2.0 FSI-2.0 TDI-2.0 TDI 16V-2.0 FSI 4x4-2.0 TFSI-2.0 GTI-2.0 SDI-2.0 TDI 16V 4x4-2.0 TDI 4x4-
oe: 7M0919376



50109 L: 66 mm
capteur ABS Capteur actif 1.2 TSI-1.4 TSI-1.4 FSI-1.4 16V-1.4-1.6-1.6 FSI-1.6 TDI-1.9 TDI-1.9 TDI 4x4-2.0-2.0 FSI-2.0 TDI-2.0 TDI 16V-2.0 FSI 4x4-2.0 GTI-2.0 TFSI-2.0 SDI-2.0 TDI 16V 4x4-2.0 TDI 4x4-
oe: WHT003857 -- 7H0927803



50110 L: 66 mm
capteur ABS Capteur actif 1.2 TSI-1.4 TSI-1.4 FSI-1.4 16V-1.4-1.6-1.6 FSI-1.6 TDI-1.9 TDI-1.9 TDI 4x4-2.0-2.0 FSI-2.0 TDI-2.0 TDI 16V-2.0 FSI 4x4-2.0 GTI-2.0 TFSI-2.0 SDI-2.0 TDI 16V 4x4-2.0 TDI 4x4-
oe: WHT003856 -- 7H0927804



50111 L: 78 mm
capteur ABS Capteur actif [essieu arrière gauche] 1.2 TSI-1.4 TSI-1.4 FSI-1.4 16V-1.4-1.6-1.6 FSI-1.6 TDI-1.9 TDI-1.9 TDI 4x4-2.0-2.0 FSI-2.0 TDI-2.0 GTI-2.0 TDI 16V-2.0 SDI-2.0 TFSI-2.5
oe: WHT003859 -- 1K0927807



50112 L: 78 mm
capteur ABS Capteur actif [essieu arrière droit] 1.2 TSI-1.4 TSI-1.4 FSI-1.4 16V-1.4-1.6-1.6 FSI-1.6 TDI-1.9 TDI-1.9 TDI 4x4-2.0-2.0 FSI-2.0 TDI-2.0 GTI-2.0 TDI 16V-2.0 SDI-2.0 TFSI-2.5
oe: WHT003858 -- 1K0927808

© INDUSTRIAL METALCAUCHO, S.L.U.

CIRCUIT D'EAU

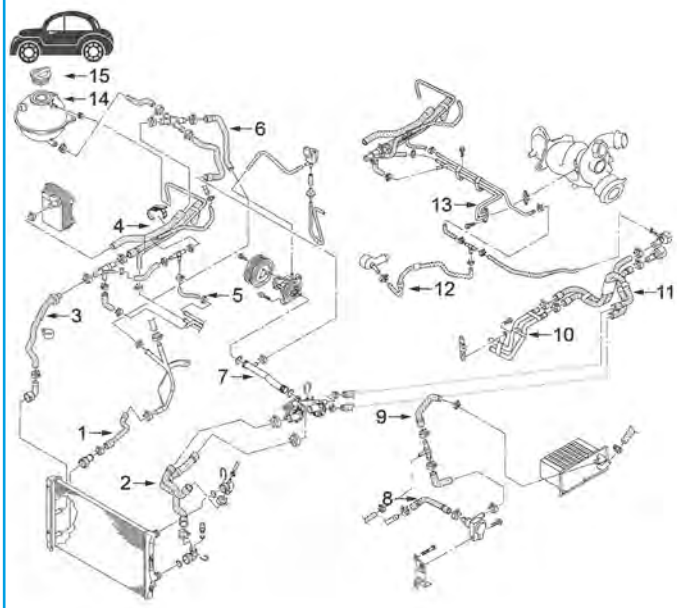

moteur 1.2TSi

11	97704	durit radiateur
14	03817	vase d'expansion
15	03677	bouchon de vase d'expansion

C121M7873M8442M9118M9158M10449CAP1 VW GOLF VI - JETTA IV - TOURAN II 10/2008 - 11/2013

CIRCUIT D'EAU

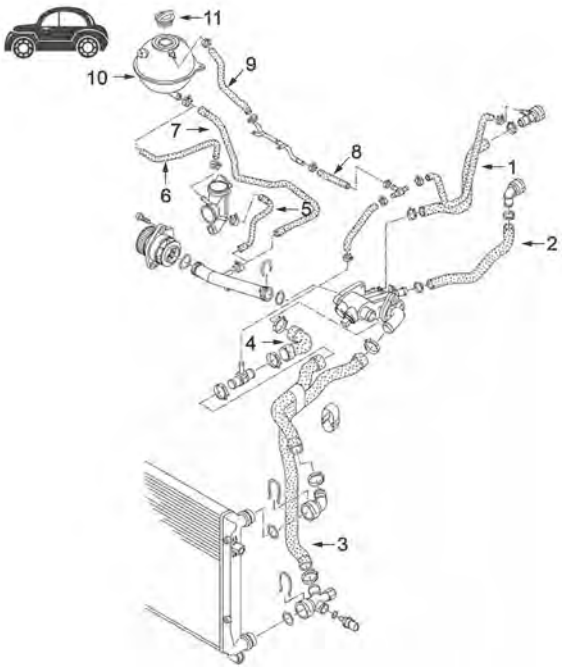

moteur 1.4

10	03817	vase d'expansion
11	03677	bouchon de vase d'expansion

C121M7873M8442M9118M9158M10449CAP2 VW GOLF VI - JETTA IV - TOURAN II 10/2008 - 11/2013



02110 Ø 19,6 mm
joint torique GOLF VI,TOURAN 1.2 TSI-1.4 TSI-1.4-1.6 TDI 4x4-1.6 TDI-1.6-1.8 TSI-2.0 TDI-2.0 GTi-2.0 R 4x4-2.0 TSI-2.0 TDI 4x4

oe: 62121119G -- N90316802

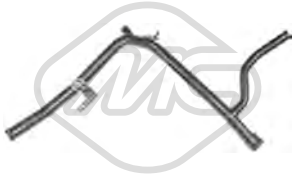

03223
tube d'eau métallique GOLF VI 1.6

oe: 06A121065DP -- 06A121065CB



03258
couvercle thermostat GOLF VI 1.4

oe: 032121121K -- 030121121C

© INDUSTRIAL METALCAUCHO, S.L.U.



03261 Ø 32 mm
couvercle thermostat [Thermostat] 1.4 TSI-1.6

oe: 03C121121D -- 03C121121E



03262 Ø 35 mm
couvercle thermostat JETTA IV 1.4 TSI

oe: 03C121118D



03263
bride liquide refroidissement 83|87 °C GOLF VI,JETTA IV 1.2 TSI-1.4 TSI-1.6

oe: 03C121026M -- 03C121065D



03265
couvercle thermostat GOLF VI,JETTA IV 1.2 TSI 16V-1.4 TSI-1.4 TSI Hybrid

oe: 04E121121A



03557
bride de liquide refroidissement GOLF VI,JETTA IV 2.0 GTi-2.0 TSI

oe: 06J121132D -- 06J121132G



03597
bride liquide refroidissement GOLF VI 1.6

oe: 06A121121C -- 038121121D



03677 Pression [bar]: 1.5
bouchon vase d'expansion 1.2 TSI-1.4 TSI-1.4-1.4 TSI Hybrid-1.6 TDI-1.6 TDI 4x4-1.6-1.8 TSI-2.0 R-2.0 TDI-2.0-2.0 GTI-2.0 GTi-2.0 TSI-2.0 R 4x4-2.0 TDI 4x4-2.5
oe: 3B0121321



03817
vase d'expansion 1.2 TSI-1.2 TSI 16V-1.4 TSI-1.4-1.4 TSI Hybrid-1.6-1.6 TDI-1.6 TDI 4x4-1.8 TSI-2.0 R-2.0 GTI-2.0 TDI-2.0 GTi-2.0-2.0 TSI-2.0 R 4x4-2.0 TDI 4x4-2.5
oe: 1K0121407A



03908
tube GOLF VI,JETTA IV 1.4 TSI-1.6

oe: 03C121065B -- 03C121065A

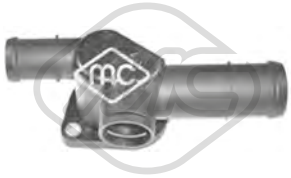

03914
bride liquide refroidissement GOLF VI,JETTA IV 1.6-2.0

oe: 06A121132AG

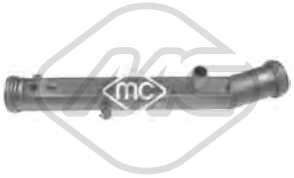

03916
tube GOLF VI 1.4

oe: 032121065G



09521
durit de radiateur [supérieur] GOLF VI 1.6

oe: 1K0121087E -- 7M3122291



09522
durit de radiateur [inférieur] GOLF VI 1.6

oe: 1K0122051BE -- 1K0121086N



35707
bride liquide refroidissement 87 °C GOLF VI 2.0 GTi-2.0 GTI-2.0 TSI

oe: 03F121111A



35708
bride de thermostat 95 °C GOLF VI 1.6 TDI-1.6 TDI 4x4

oe: 06H121121L



35725
thermostat GOLF VI 1.6

oe: 06J121121

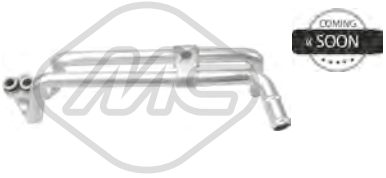

35740
tube métallique GOLF VI 2.0 R 4x4

oe: 03C121050H



35741
tube métallique GOLF VI 2.0 R 4x4

oe: 03C121065F

© INDUSTRIAL METALCAUCHO, S.L.U.



35742
tube métallique GOLF VI 1.6

oe: 03C121469D



35743
tube métallique GOLF VI 2.0 GTi-2.0 GTI-2.0 TSI

oe: 03C121497C



35745
tube métallique GOLF VI 1.8 TSI

oe: 03F121065A

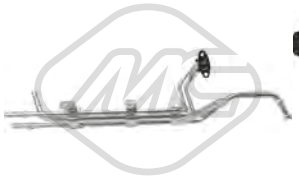

35746
tube métallique GOLF VI 1.8 TSI

oe: 03F121497A



35747
tube métallique GOLF VI 1.8 TSI

oe: 03L121065H



35749
tube métallique GOLF VI 1.2 TSI

oe: 03L121151D



35750
tube métallique GOLF VI 1.2 TSI

oe: 03L121151E



35751
tube métallique GOLF VI 1.4 TSI

oe: 03L122062



35752
tube métallique GOLF VI 2.0 R 4x4

oe: 03L122157N



35754
tube métallique GOLF VI 2.0 TDI

oe: 06F121065J



35758
tube métallique GOLF VI 2.0 R 4x4

oe: 06F121497G



35762
tube métallique GOLF VI 1.4 TSI

oe: 06J121492C



35763
tube métallique GOLF VI 2.0 TDI

oe: 06J121492E



35764
tube métallique GOLF VI 2.0 TDI

oe: 06J121497H



35765
tube métallique GOLF VI 2.0 R 4x4

oe: 06J121497J



35766
tube métallique GOLF VI 2.0 TDI

oe: 07K121065J



35767
tube métallique GOLF VI 2.0 TDI-2.0 TDI 4x4

oe: 07K121065N



35784
tube métallique GOLF VI 2.0 R 4x4

oe: 1K0121064A

© INDUSTRIAL METALCAUCHO, S.L.U.



35785
tube métallique GOLF VI 1.2 TSI

oe: 1K0121070AQ



35786
tube métallique GOLF VI 1.6 TDI-1.6 TDI 4x4

oe: 1K0121070BJ



35789
tube métallique GOLF VI 1.8 TSI

oe: 1K0121070CF



35793
raccord refroidissement GOLF VI 2.0 R 4x4

oe: 6Q0121065M



97024
durit de radiateur GOLF VI 1.4 TSI

oe: 1K0121156CE



97025
durit de radiateur GOLF VI 1.4 TSI

oe: 1K0122051FA



97026
durit de radiateur GOLF VI 2.0 R 4x4

oe: 1K0122063G



97027
durit de radiateur GOLF VI 2.0 R 4x4

oe: 1K0122101DK



97028
durit de radiateur GOLF VI 1.4 TSI

oe: 1K0122101HR



97702
durit de radiateur GOLF VI,JETTA IV 2.0 TDI

oe: 1K0121096BS



97704
durit de radiateur GOLF VI,JETTA IV 1.2 TSI

oe: 1K0121156EA



97709
durit de radiateur GOLF VI 1.6

oe: 1K0122157CJ



97710
durit de radiateur JETTA IV 2.5

oe: 1K0122157GT



97986
durit de radiateur GOLF VI 2.0 GTi-2.0 R 4x4

oe: 03C121070D



97988
durit de radiateur GOLF VI 1.6 TDI-1.6 TDI 4x4-2.0 TDI-2.0 TDI 4x4

oe: 03L122157E



97989
durit de radiateur GOLF VI 2.0 R 4x4

oe: 03L122157K



97991
durit de radiateur GOLF VI 2.0 TDI

oe: 06F121056C



97992
durit de radiateur GOLF VI 2.0 TDI-2.0 TDI 4x4

oe: 06F121057C

© INDUSTRIAL METALCAUCHO, S.L.U.



97993
durit de radiateur GOLF VI 2.0 TDI-2.0 TDI 4x4

oe: 06F121058D



97994
durit de radiateur GOLF VI 2.0 TDI

oe: 06F121063D

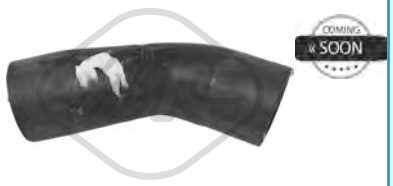

97995
durit de radiateur GOLF VI 1.4 TSI

oe: 06F121101



97996
durit de radiateur GOLF VI 2.0 R 4x4

oe: 06F121447

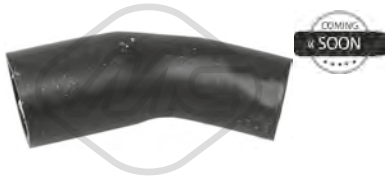

97997
durit de radiateur GOLF VI 1.6 TDI-1.6 TDI 4x4

oe: 06J121057D



98024
durit de radiateur GOLF VI 1.4-2.0 R 4x4

oe: 1K0121049CB



98025
durit de radiateur GOLF VI 1.4 TSI

oe: 1K0121049CF



98026
durit de radiateur GOLF VI 1.4

oe: 1K0121049CG



98027
durit de radiateur GOLF VI 1.4 TSI-2.0 TDI-2.0 TDI 4x4

oe: 1K0121051AH



98028
durit de radiateur GOLF VI 2.0 TDI-2.0 TDI 4x4

oe: 1K0121051AQ



98029
durit de radiateur GOLF VI 1.6 TDI-1.6 TDI 4x4

oe: 1K0121051AR



98030
durit de radiateur GOLF VI 1.6 TDI-1.6 TDI 4x4

oe: 1K0121058AC



98031
durit de radiateur GOLF VI 2.0 TDI-2.0 TDI 4x4

oe: 1K0121058BH



98032
durit de radiateur GOLF VI 1.4-1.8 TSI-2.0 GTI-2.0 TSI-2.0 GTi

oe: 1K0121058BS



98033
durit de radiateur GOLF VI 1.4 TSI

oe: 1K0121062A



98034
durit de radiateur GOLF VI 1.4

oe: 1K0121062E



98035
durit de radiateur GOLF VI 2.0 R 4x4

oe: 1K0121063AA



98036
durit de radiateur GOLF VI 2.0 R 4x4

oe: 1K0121063P

© INDUSTRIAL METALCAUCHO, S.L.U.



98037
durit de radiateur GOLF VI 2.0 R 4x4

oe: 1K0121063R



98038
durit de radiateur GOLF VI 2.0 R 4x4

oe: 1K0121063S



98039
durit de radiateur GOLF VI 1.4 TSI

oe: 1K0121073AR



98040
durit de radiateur GOLF VI 1.4 TSI

oe: 1K0121073BF



98041
durit de radiateur GOLF VI 1.6 TDI-1.6 TDI 4x4

oe: 1K0121086AJ



98042
durit de radiateur GOLF VI 2.0 TDI-2.0 TDI 4x4

oe: 1K0121086AS



98043
durit de radiateur GOLF VI 2.0 TDI-2.0 TDI 4x4

oe: 1K0121086BB



98044
durit de radiateur GOLF VI 1.6

oe: 1K0121086BD



98045
durit de radiateur GOLF VI 1.6

oe: 1K0121096AR



98046
durit de radiateur GOLF VI 2.0 R 4x4

oe: 1K0121096BB



98047
durit de radiateur GOLF VI 1.4 TSI-1.6

oe: 1K0121096BH



98048
durit de radiateur GOLF VI 1.4

oe: 1K0121096BN



98049
durit de radiateur GOLF VI 1.4 TSI

oe: 1K0121096BQ



98050
durit de radiateur GOLF VI 1.4 TSI

oe: 1K0121101BL



98051
durit de radiateur GOLF VI 1.4 TSI

oe: 1K0121101CC



98052
durit de radiateur GOLF VI 1.4 TSI

oe: 1K0121101CK



98053
durit de radiateur GOLF VI 1.4 TSI

oe: 1K0121101CM



98054
durit de radiateur GOLF VI 1.2 TSI

oe: 1K0121101CQ

© INDUSTRIAL METALCAUCHO, S.L.U.



98055
durit de radiateur GOLF VI 1.4-1.4 TSI

oe: 1K0121101CT



98056
durit de radiateur GOLF VI 1.2 TSI-1.6 TDI-1.6 TDI 4x4-1.8 TSI

oe: 1K0121101DB



98057
durit de radiateur GOLF VI 1.2 TSI

oe: 1K0121109AJ



98058
durit de radiateur GOLF VI 1.8 TSI-2.0 TDI-2.0 TDI 4x4

oe: 1K0121109AL



98059
durit de radiateur GOLF VI 2.0 R 4x4

oe: 1K0121109AM



98060
durit de radiateur GOLF VI 2.0 TDI-2.0 TDI 4x4

oe: 1K0121109BA



98061
durit de radiateur GOLF VI 1.2 TSI

oe: 1K0121156BC



98062
durit de radiateur GOLF VI 2.0 TDI-2.0 TDI 4x4

oe: 1K0121156BE



98063
durit de radiateur GOLF VI 1.4 TSI-2.0 TDI-2.0 TDI 4x4

oe: 1K0121156BF



98064
durit de radiateur GOLF VI 1.6

oe: 1K0121156BJ



98065
durit de radiateur GOLF VI 1.2 TSI

oe: 1K0121156DK



98066
durit de radiateur GOLF VI 1.8 TSI

oe: 1K0121156DS



98067
durit de radiateur GOLF VI 2.0 GTi-2.0 GTI-2.0 TSI

oe: 1K0121157CN



98068
durit de radiateur GOLF VI 1.8 TSI

oe: 1K0121157DQ



98069
durit de radiateur GOLF VI 2.0 TDI

oe: 1K0121157DR



98070
durit de radiateur GOLF VI 1.4 TSI-2.0 TDI-2.0 TDI 4x4

oe: 1K0121157DS



98071
durit de radiateur GOLF VI 1.4 TSI

oe: 1K0121157EC



98072
durit de radiateur GOLF VI 2.0 GTi-2.0 GTI-2.0 TSI

oe: 1K0121157ED

© INDUSTRIAL METALCAUCHO, S.L.U.



98073
durit de radiateur GOLF VI 1.6 TDI-1.6 TDI 4x4-2.0 TDI-2.0 TDI 4x4

oe: 1K0121157EK



98074
durit de radiateur GOLF VI 2.0 TDI-2.0 TDI 4x4

oe: 1K0121157EN



98075
durit de radiateur GOLF VI 2.0 R 4x4

oe: 1K0121447BQ

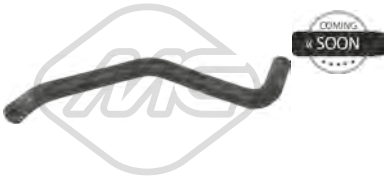

98076
durit de radiateur GOLF VI 1.4 TSI

oe: 1K0121447CF



98077
durit de radiateur GOLF VI 1.6 TDI-1.6 TDI 4x4

oe: 1K0121447CK



98079
durit de radiateur GOLF VI 1.4 TSI

oe: 1K0121447CT



98080
durit de radiateur GOLF VI 1.6 TDI-1.6 TDI 4x4

oe: 1K0121447DA



98081
durit de radiateur GOLF VI 1.6

oe: 1K0121447DK



98083
durit de radiateur GOLF VI 2.0 GTi-2.0 GTI-2.0 TSI

oe: 1K0121447EC



98084
durit de radiateur GOLF VI 1.8 TSI

oe: 1K0121447ED



98085
durit de radiateur GOLF VI 2.0 TDI

oe: 1K0121447EH



98086
durit de radiateur GOLF VI 1.4

oe: 1K0121447EK



98087
durit de radiateur GOLF VI 1.6 TDI-1.6 TDI 4x4

oe: 1K0122051AN



98088
durit de radiateur GOLF VI 2.0 TDI-2.0 TDI 4x4

oe: 1K0122051ES



98089
durit de radiateur GOLF VI 1.6 TDI-1.6 TDI 4x4

oe: 1K0122051FE



98090
durit de radiateur GOLF VI 2.0 TDI-2.0 TDI 4x4

oe: 1K0122051FR



98091
durit de radiateur GOLF VI 1.4 TSI-2.0 TDI-2.0 TDI 4x4

oe: 1K0122051GA



98092
durit de radiateur GOLF VI 2.0 R 4x4

oe: 1K0122051GB

© INDUSTRIAL METALCAUCHO, S.L.U.



98093
durit de radiateur GOLF VI 2.0 R 4x4

oe: 1K0122051GG



98094
durit de radiateur GOLF VI 2.0 R 4x4

oe: 1K0122051GK



98095
durit de radiateur GOLF VI 1.4 TSI

oe: 1K0122051GQ



98096
durit de radiateur GOLF VI 1.4

oe: 1K0122051GT



98097
durit de radiateur GOLF VI 1.6 TDI-1.6 TDI 4x4

oe: 1K0122051HD



98098
durit de radiateur GOLF VI 1.6 TDI-1.6 TDI 4x4

oe: 1K0122051HF



98099
durit de radiateur GOLF VI 1.6

oe: 1K0122058P



98101
durit de radiateur GOLF VI 1.6

oe: 1K0122062C



98102
durit de radiateur GOLF VI 1.6

oe: 1K0122063P



98103
durit de radiateur GOLF VI 2.0 TDI

oe: 1K0122073FF



98104
durit de radiateur GOLF VI 2.0 TDI-2.0 TDI 4x4

oe: 1K0122073FN

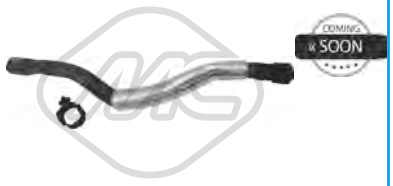

98105
durit de radiateur GOLF VI 2.0 TDI-2.0 TDI 4x4

oe: 1K0122073FR



98106
durit de radiateur GOLF VI 1.4-2.0 TDI-2.0 TDI 4x4

oe: 1K0122073FT



98107
durit de radiateur GOLF VI 1.2 TSI

oe: 1K0122073GE



98108
durit de radiateur GOLF VI 1.6

oe: 1K0122073GH



98109
durit de radiateur GOLF VI 2.0 R 4x4

oe: 1K0122101HK



98110
durit de radiateur GOLF VI 2.0 GTi-2.0 GTI

oe: 1K0122101HM



98111
durit de radiateur GOLF VI 1.4 TSI

oe: 1K0122101JL

© INDUSTRIAL METALCAUCHO, S.L.U.



98112
durit de radiateur GOLF VI 2.0 R 4x4

oe: 1K0122101JQ



98113
durit de radiateur GOLF VI 2.0 R 4x4

oe: 1K0122101JR



98114
durit de radiateur GOLF VI 2.0 GTi-2.0 GTI

oe: 1K0122101JT



98115
durit de radiateur GOLF VI 2.0 GTi-2.0 GTI

oe: 1K0122109AL



98116
durit de radiateur GOLF VI 2.0 GTi-2.0 GTI

oe: 1K0122109BC



98117
durit de radiateur GOLF VI 2.0 GTi-2.0 GTI

oe: 1K0122109BK



98118
durit de radiateur GOLF VI 1.4

oe: 1K0122109CB



98119
durit de radiateur GOLF VI 1.6

oe: 1K0122109CD



98120
durit de radiateur GOLF VI 1.6 TDI-1.6 TDI 4x4-2.0 TDI-2.0 TDI 4x4

oe: 1K0122109CF



98121
durit de radiateur GOLF VI 2.0 TDI-2.0 TDI 4x4

oe: 1K0122157BE



98122
durit de radiateur GOLF VI 2.0 TDI-2.0 TDI 4x4

oe: 1K0122157EE



98123
durit de radiateur GOLF VI 2.0 GTi-2.0 GTI-2.0 R 4x4

oe: 1K0122157EN



98124
durit de radiateur GOLF VI 1.6 TDI-1.6 TDI 4x4-1.8 TSI-2.0 TDI

oe: 1K0122157GC



98125
durit de radiateur GOLF VI 1.2 TSI-1.4 TSI

oe: 1K0122157HE



98126
durit de radiateur GOLF VI 2.0 GTi-2.0 GTI-2.0 R 4x4

oe: 1K0122157HG



98127
durit de radiateur GOLF VI 1.4 TSI-2.0 GTi-2.0 GTI-2.0 TSI

oe: 1K0122157HJ



98128
durit de radiateur GOLF VI 1.6 TDI-1.6 TDI 4x4-1.8 TSI-2.0 TDI

oe: 1K0122157JH



98129
durit de radiateur GOLF VI 1.4 TSI-2.0 TDI

oe: 1K0122157JJ

© INDUSTRIAL METALCAUCHO, S.L.U.



98130
durit de radiateur GOLF VI 2.0 TDI-2.0 TDI 4x4

oe: 1K0122157JP



98131
durit de radiateur GOLF VI 2.0 TDI-2.0 TDI 4x4

oe: 1K0122157KB



98132
durit de radiateur GOLF VI 2.0 TDI-2.0 TDI 4x4

oe: 1K0122157KD



98133
durit de radiateur GOLF VI 2.0 TDI-2.0 TDI 4x4

oe: 1K0122157KE



98134
durit de radiateur GOLF VI 2.0 TDI-2.0 TDI 4x4

oe: 1K0122447AG



98135
durit de radiateur GOLF VI 2.0 TDI-2.0 TDI 4x4

oe: 1K0122447EQ



98136
durit de radiateur GOLF VI 2.0 TDI-2.0 TDI 4x4

oe: 1K0122447FB



98137
durit de radiateur GOLF VI 2.0 TDI-2.0 TDI 4x4

oe: 1K0122447FF



98138
durit de radiateur GOLF VI 2.0 TDI-2.0 TDI 4x4

oe: 1K0122447GF



98139
durit de radiateur GOLF VI 2.0 TDI-2.0 TDI 4x4

oe: 1K0122447GL



98140
durit de radiateur GOLF VI 2.0 TDI-2.0 TDI 4x4

oe: 1K0122447GN



98141
durit de radiateur GOLF VI 2.0 TDI-2.0 TDI 4x4

oe: 1K0122447GR



98142
durit de radiateur GOLF VI 2.0 TDI-2.0 TDI 4x4

oe: 1K0122447GT



98143
durit de radiateur GOLF VI 2.0 GTi-2.0 R 4x4

oe: 1K0122447HC



98144
durit de radiateur GOLF VI 1.6

oe: 1K0122447HH



09051
durit chauffage GOLF VI 1.6-2.0 TSI

oe: 1J0122157EM



35104
séparateur d'huile GOLF VI 1.4

oe: 036103464Q -- 036103464AD



35118
kit séparateur d'huile GOLF VI 2.0 GTi-2.0 R 4x4

oe: 06F129101N -- 06F129101L

© INDUSTRIAL METALCAUCHO, S.L.U.



43006
vanne de retention GOLF VI,JETTA IV 1.4 TSI

oe: 3C103175G -- 03C103175G



03553
guide de jauge de niveau d'huile GOLF VI 1.6

oe: 06A103663C



04355
guide de jauge de niveau d'huile GOLF VI 1.4

oe: 030115636A



05482
carter d'huile 1.2 TSI

oe: 03C103601BK -- 03C103601BK

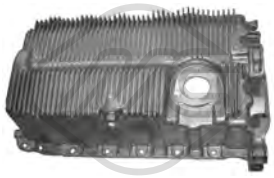

05971 L: 433 mm
carter d'huile GOLF VI 1.6

oe: 06A103601AJ -- 06A103601AR



06301
carter d'huile GOLF VI,JETTA IV 1.8 TSI-2.0 TSI-2.0 GTI-2.0 GTi

oe: 06J103600E -- 06F103601M



06317
carter d'huile GOLF VI 1.4

oe: 036103601AC -- 03C103601AK



06325
carter d'huile 1.6 TDI-2.0 TDI

oe: 03G103603AD -- 03G103603AB



06340
carter d'huile [inférieur] GOLF VI,JETTA IV 1.4 TSI

oe: 04E103602B

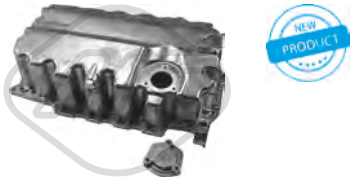

06356
carter d'huile JETTA IV 2.0 TDI

oe: 04L103603



02916 Filetage: M14x150
bouchon carter d'huile 1.2 TSI-1.2 TSI 16V-1.4 TSI-1.4-1.4 TSI Hybrid-1.6-1.6 TDI 4x4-1.6 TDI-1.8 TSI-2.0 R-2.0 TDI-2.0 GTi-2.0 R 4x4-2.0 TDI 4x4-2.5

oe: N90813202 -- N90813201



04209 Filetage: M14 x 150
bouchon carter d'huile GOLF VI,JETTA IV 1.2 TSI 16V-1.4 TSI-1.4 TSI Hybrid

oe: N0161552 -- N90288901

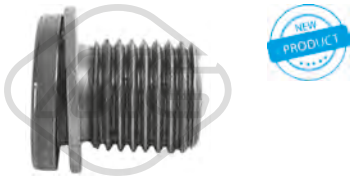

06357 Filetage: M 14 x 1,5
bouchon carter d'huile JETTA IV 2.0

oe: N90856001 -- N90856002

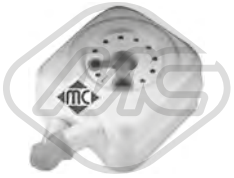

05378
radiateur d'huile GOLF VI 1.6

oe: 038117070A -- 078117021A



06324 L: 100 mm
radiateur d'huile GOLF VI,JETTA IV 1.2 TSI-1.4 TSI-1.4-1.4 TSI Hybrid-1.6-1.6 TDI-1.6 TDI 4x4-1.8 TSI-2.0 TDI-2.0-2.0 TSI-2.0 GTi-2.0 TDI 4x4-2.5

oe: 09G409061

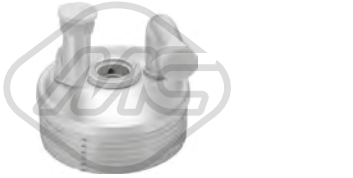

06326 L: 100 mm
radiateur d'huile GOLF VI,JETTA IV 1.2 TSI-1.4 TSI-1.4-1.4 TSI Hybrid-1.6-1.6 TDI-1.6 TDI 4x4-1.8 TSI-2.0 TDI-2.0-2.0 TSI-2.0 GTi-2.0 TDI 4x4-2.5

oe: 09G409061

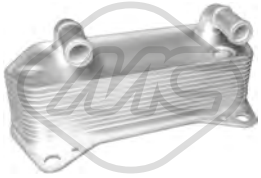

06329 L: 190 mm
radiateur d'huile GOLF VI 2.0 GTi-2.0 TDI-2.0 R 4x4-2.0 TDI 4x4

oe: 02E409061B



06330 L: 140 mm
radiateur d'huile GOLF VI,JETTA IV 2.0 GTi-2.0 TSI-2.0 GTI

oe: 06J117021P -- 06J117021D

VW GOLF VI - JETTA IV - TOURAN II 10/2008 - 11/2013



06339 L: 120 mm
radiateur d'huile 1.6 TDI-2.0 TDI

oe: 03L117021B -- 03L117021C



06341 L: 128 mm
radiateur d'huile GOLF VI,JETTA IV 1.4 TSI

oe: 03C117021J



39001
radiateur d'huile JETTA IV 2.5

oe: 07K117021C -- 07K117021B



39009
radiateur d'huile 1.4 TSI Hybrid-1.4 TSI-2.0 GTi-2.0 GTI-2.0 R 4x4-2.0 R-2.0 TSI-2.0 TDI-2.0 TDI 4x4-2.5

oe: 02E409061B



39531
séparateur d'huile [Culasse de cylindre] GOLF VI,JETTA IV 1.8 TSI-2.0 TSI-2.0 GTI-2.0 GTi

oe: 6H103464L -- 06H103464L



02621 L: 520 mm
jauge de niveau d'huile GOLF VI,JETTA IV 1.6 TDI-1.6 TDI 4x4

oe: 03L115611H

03246 L: 550 mm
jauge de niveau d'huile JETTA IV 1.2 TSI 16V

oe: 04E115611J

03251 L: 555 mm
jauge de niveau d'huile GOLF VI 2.0 TDI

oe: 04L115611F



04793 L: 657 mm
jauge de niveau d'huile GOLF VI 1.4

oe: 030115611R

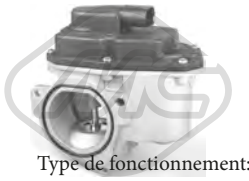

Type de fonctionnement: électrique
93056 Nombre de connexions: 5
vanne EGR avec joint d'étanchéite GOLF VI,JETTA IV 2.0 TDI-2.0 TDI 4x4

oe: 03G131501P -- 03L131501G



Type de fonctionnement: électrique
93073
vanne EGR GOLF VI,TOURAN 1.6 TDI-1.6 TDI 4x4-2.0 TDI-2.0 TDI 4x4

oe: 1J0906283C -- 1K0906283A

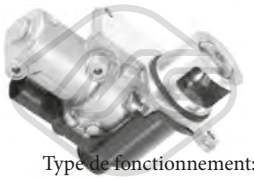

Type de fonctionnement: électrique
93095
vanne EGR avec joint d'étanchéite GOLF VI,JETTA IV 2.0 TDI

oe: 03L131512AF -- 03G131512P

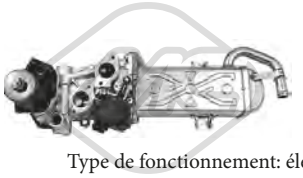

Type de fonctionnement: électrique
93097 Nombre de connexions: 5
vanne EGR sans joint d'étanchéite 1.6 TDI-1.6 TDI 4x4-2.0 TDI-2.0 TDI 4x4

oe: 03L131512CB -- 03L131512Q



93098 L: 160 mm
radiateur, réaspiration des gaz d'échappement GOLF VI,TOURAN 1.6 TDI-2.0 TDI-2.0 TDI 4x4

oe: 03L131512N -- 03L131512M



33022
tube flexible carburant 1.6 TDI-1.6 TDI 4x4

oe: 03L130235P -- 03L130235AF



33023
durit essence GOLF VI 2.0 TDI

oe: 03L130235F5F -- 03L130235K



33025
tube flexible carburant GOLF VI 2.0 TDI-2.0 TDI 4x4

oe: 03L130235SS



50300
capteur échappement GOLF VI 2.0 TDI-2.0 TDI 4x4

oe: 8E0131552S -- 8E0131552P

© INDUSTRIAL METALCAUCHO, S.L.U.



92085
tuyauterie injection 2.0 TDI-2.0 TDI 4x4

oe: 03L130235N -- 03L130235N

CIRCUIT TURBO COMPRESSEUR

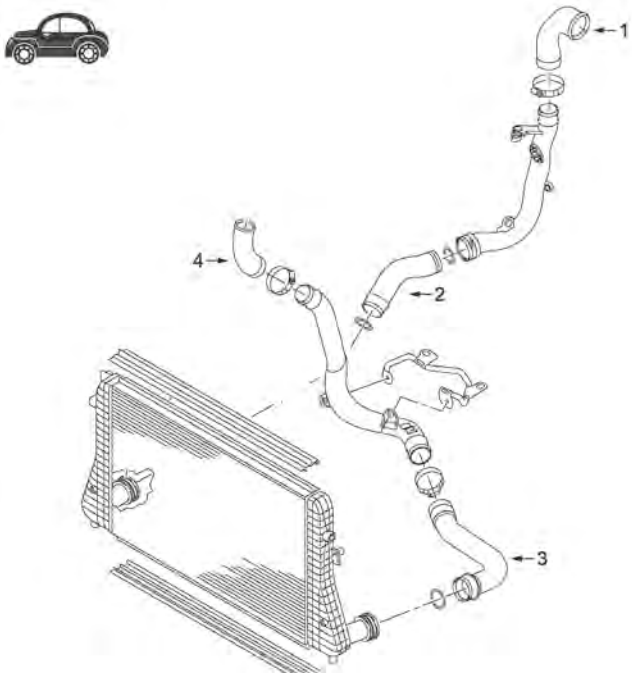

moteur 1.4TSi

1	09734	durit flexible de tube rigide à turbo
2	07229	durit de turbo
3	09733	durit turbo
4	09735	durit flexible droite intercooler

C121M7873M8442M9118M9158M10449TURBOP1 VW GOLF VI - JETTA IV - TOURAN II 10/2008 - 11/2013

CIRCUIT TURBO COMPRESSEUR

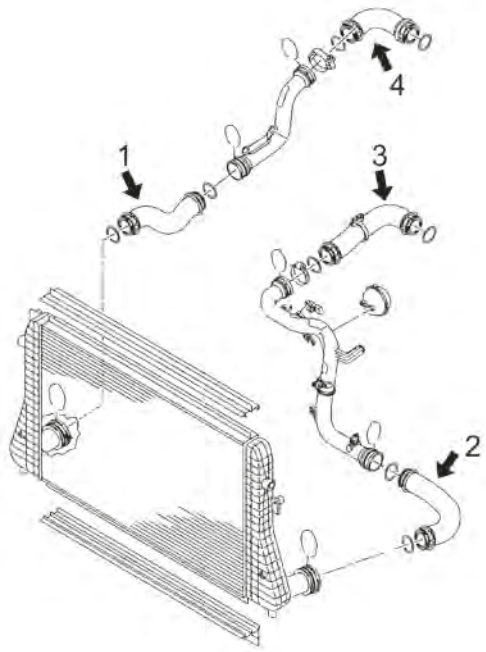

moteurs 1.4TSi de 140CV (BMY), 160CV (CAVD), 170CV (BLG), 2.0TSi

1	09779	tube flexible de intercooler à tube rigide 2.0TSi
2	09733	durit turbo 1.4TSi
3	09736	durit flexible de tube rigide à collecteur de aspiration 2.0TSi
4	09758	tube flexible de tube à collecteur de aspiration 2.0TSi

C121M7873M8442M9118M9158M10449TURBOP2 VW GOLF VI - JETTA IV - TOURAN II 10/2008 - 11/2013

CIRCUIT TURBO COMPRESSEUR

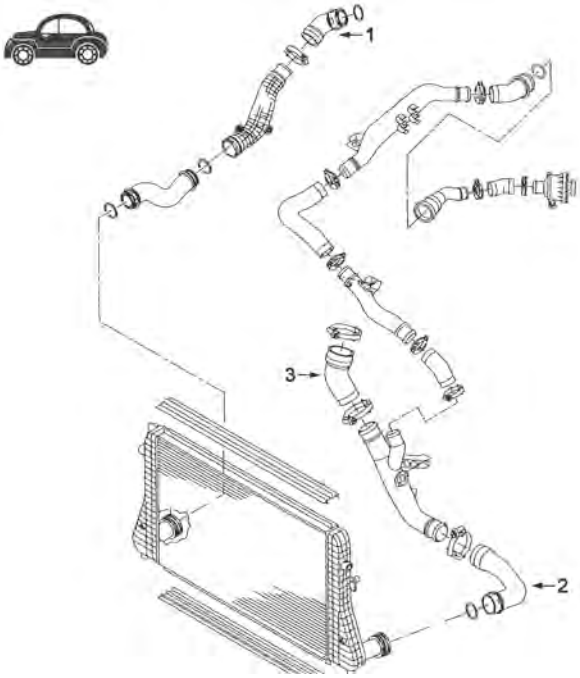

moteurs 1.8TSi - 2.0GTi

1	09758	tube flexible de tube rigide à tube turbo
2	09753	tube flexible de intercooler à tube rigider σε σωλήνα σκληρό
3	09736	tube flexible de tube rigide à collecteur aspiration

C121M7873M8442M9118M9158M10449TURBOP3 VW GOLF VI - JETTA IV - TOURAN II 10/2008 - 11/2013

CIRCUIT TURBO COMPRESSEUR

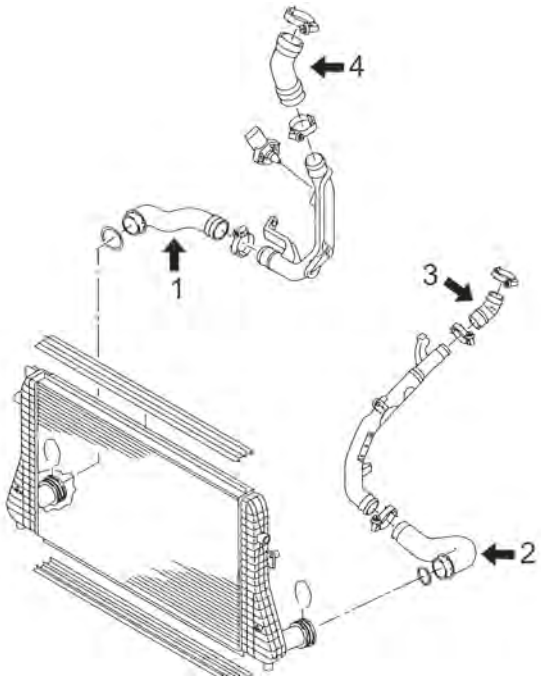

moteurs 1.6TDi-2.0TDi 90CV (CAYB), 105CV (CAYC), 110CV (CLCA), 136CV (CBAA, CBDA), 140CV (CBDB, CBAB), 170CV (CEGA)

1	09690	tube flexible droite intercooler 2.0TDi de '09-'10 de 136-140-170CH
	09693	tube flexible droite intercooler 2.0TDi de '09-'10 de 110CH et 1.6TDi de '06-'16
2	09689	tube flexible de intercooler à tube 2.0TDi
	09737	tube flexible de intercooler à B2008:B2081 tube 1.6TDi/2.0TDi
3	09780	durit flexible de tube rigide à collecteur de aspiration 2.0TDi
4	09730	tube flexible de tube à collecteur de aspiration 2.0TDi

C121M7873M8442M9118M9158M10449TURBOP4 VW GOLF VI - JETTA IV - TOURAN II 10/2008 - 11/2013



07228
durit turbo GOLF VI 1.6 TDI-1.6 TDI 4x4-2.0 TDI-2.0 TDI 4x4

oe: 1K0145828T

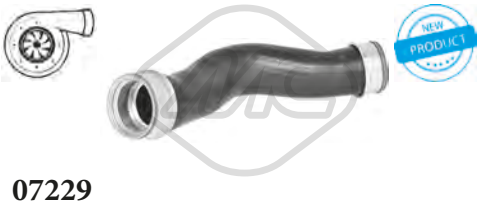

07229
durit turbo GOLF VI 1.4 TSI

oe: 1K0145834BD



07230
durit turbo GOLF VI 2.0 TDI

oe: 1K0145838AA

© INDUSTRIAL METALCAUCHO, S.L.U.



07906
durit admission air GOLF VI,JETTA IV 2.0 GTi-2.0 TSI-2.0 GTI

oe: 1K0145770N -- 1K0145770AH



09689
durit turbor σε σωλήνα σκληρό [droite] GOLF VI,JETTA IV 2.0 TDI-2.0 TDI 4x4

oe: 1K0145832N



09690
durit turbor σε σωλήνα σκληρό [à droite, inférieur] GOLF VI 2.0 TDI-2.0 TDI 4x4

oe: 1K0145834T



09693
durit turbor σε σωλήνα σκληρό [droite] 1.6 TDI-1.6 TDI 4x4-2.0 TDI-2.0 TDI 4x4

oe: 1K0145834AP



09724
durit turbo [gauche] GOLF VI 2.0 R 4x4

oe: 1K0145838G



09730
durit turbo GOLF VI 2.0 TDI-2.0 TDI 4x4

oe: 5N0145838



09732
durit turbo 1.6 TDI-1.6 TDI 4x4-2.0 TDI-2.0 TDI 4x4

oe: 1K0145838AH



09733
durit turbo [gauche] 1.4 TSI

oe: 1K0145832F



09734
durit turbo GOLF VI 1.4 TSI

oe: 1K0145838L



09735
durit turbo [droite] GOLF VI 1.4 TSI

oe: 1K0145828C



09736
durit turbo [gauche] GOLF VI,JETTA IV 1.8 TSI-2.0 TSI-2.0 GTI-2.0 GTi

oe: 1K0145838AG



09737
durit turbo [côté conducteur + passager av.] 1.6 TDI-1.6 TDI 4x4-2.0 TDI-2.0 TDI 4x4

oe: 1K0145832AC

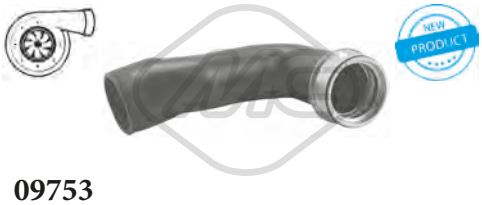

09753
durit turbor σε σωλήνα σκληρό [gauche] GOLF VI 1.8 TSI

oe: 1K0145834N



09758
durit turbo GOLF VI,JETTA IV 1.8 TSI-2.0 TSI

oe: 1K0145828F

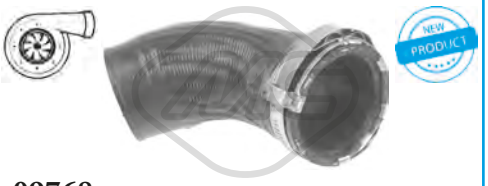

09768
durit turbo GOLF VI,JETTA IV 2.0 TDI

oe: 1K0145838AA

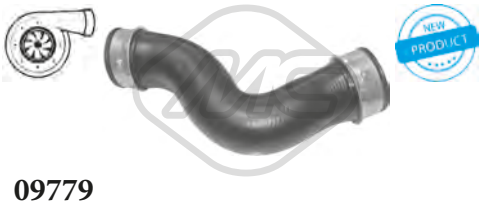

09779
durit turbor σε σωλήνα [droite] GOLF VI,JETTA IV 2.0 TSI

oe: 1K0145832J

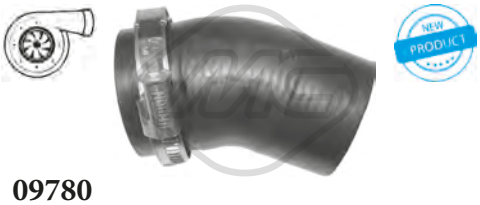

09780
durit turbo GOLF VI 2.0 TDI-2.0 TDI 4x4

oe: 1K0145828S



92160
conduite huile turbo GOLF VI 2.0 TDI-2.0 TDI 4x4

oe: 03L145771B

© INDUSTRIAL METALCAUCHO, S.L.U.



92170
conduite huile turbo GOLF VI,JETTA IV 2.0 TDI

oe: 03L145771

SUSPENSION AVANT & SUPPORTS DE MOTEUR

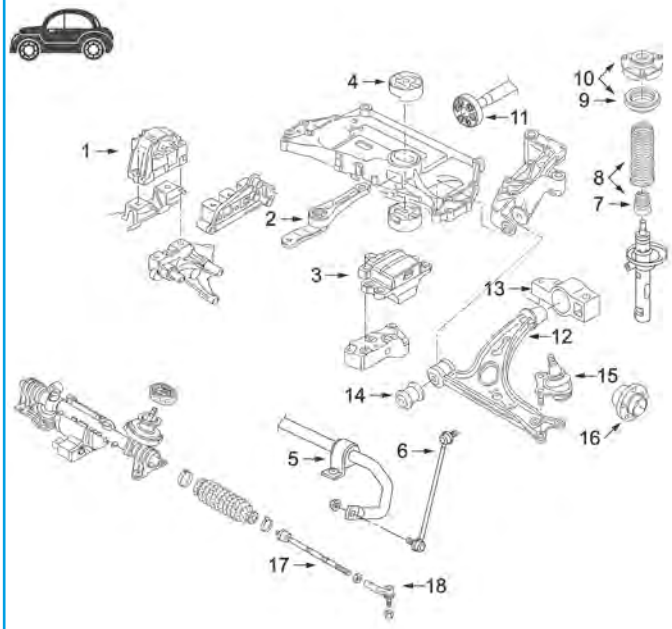

1	04865	support moteur à droite 1.4TSi-1.8TSi-2-0GTi-2.0TDi
	04866	support moteur à droite 1.4-1.6
	05927	support moteur à droite 1.6-2.0GTi-2.0TSi
	05964	support moteur à droite 1.6
	06917	support moteur à droite 1.6
	06918	support moteur à droite 1.4TSi
	57691	support moteur droite plus bas 1.4TSi
	57722	support moteur à droite 1.4TSi
	57733	support moteur à droite 1.6TDi-2.0TDi
	57734	support moteur à droite 1.2TSi
2	00798	support moteur arrière 1.2TSi-1.4TSi-!.4GTi-2-0GTi
	04872	biellette support moteur ar
	04987	biellette support moteur ar
3	04867	support moteur G 1.4-1.4TSi-1.6-1.6TDi-1.0TDi
	04868	support moteur G 1.6TDi-2.0GTi-2.0TDi
	57736	support moteur G 1.2TSi
4	04859	support moteur plus bas
	04860	support moteur superior
5	07053	palier barre stabilisatrice Touran
6	04874	biellette de barre stabilisatrice
8	04765	kit butée amortisseur et cache poussière
9	04789	roulement support amortisseur
10	04871	kit support amortisseur AV
11	05468	flector transmission 4motion
12	52060	bras de suspension AV D
	52083	bras de suspension AV G
13	04863	silentbloc arrière bras suspension
15	53152	rotule de suspension devant gauche
	53160	rotule de suspension devant droite
16	90121	moyeu de roue Ø intérieur 27,5 mm
17	53129	axe de bielle G et D
18	53163	rotule de direction droite
	53169	rotule de direction gauche

C121M7873M8442M9118M9158M10449SOPDP1 VW GOLF VI - JETTA IV - TOURAN II 10/2008 - 11/2013



00798
support moteur [arrière] 1.2 TSI-1.4 TSI-2.0 GTI-2.0 GTi-2.0 TSI

oe: 1K0199855N -- 1K0199855BD



04865
support moteur [droite] GOLF VI,JETTA IV 1.4 TSI-1.8 TSI-2.0-2.0 GTI-2.0 GTi-2.0 TDI

oe: 1K0199262M -- 1K0199262AM



04866
support moteur [droite] GOLF VI 1.4-1.6

oe: 1K0199262AJ -- 1K0199262T

© INDUSTRIAL METALCAUCHO, S.L.U.



04867
support moteur [gauche] 1.4 TSI-1.4-1.6 TDI-1.6-1.6 TDI 4x4-1.8 TSI-2.0 TDI

oe: 1K0199555N -- 1K0199555M



04868
support moteur [gauche] 1.6 TDI 4x4-1.6 TDI-2.0 GTi-2.0 TSI-2.0 GTI-2.0 TDI-2.0 TDI 4x4

oe: 3C0199555R -- 3C0199555AA



04872
biellette support moteur ar [arrière] GOLF VI 1.2 TSI-1.4-1.4 TSI-1.6

oe: 3C0199855 -- 1K0199855K



04987
biellette support moteur ar [arrière] 1.6 TDI-1.6-1.6 TDI 4x4-1.8 TSI-2.0 TDI-2.0 R-2.0 GTI-2.0 TSI-2.0 GTi-2.0 R 4x4-2.0 TDI 4x4

oe: 1K0199855L -- 1K0199855AE



05927
support moteur [droite] GOLF VI 1.6-2.0 GTI-2.0 GTi-2.0 TSI

oe: 1K0199262K -- 1K0199262AK

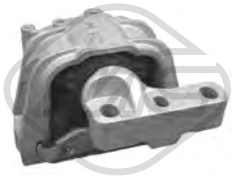

05964
support moteur [droite] GOLF VI 1.6

oe: 1K0199262L -- 1K0199262L



06917
support moteur [droite] GOLF VI,JETTA IV 1.2 TSI 16V-1.4 TSI-1.6-2.0

oe: 1K0199262L -- 1K0199262L

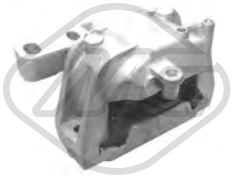

06918
support moteur [droite] 1.4 TSI

oe: 1K0199262CG



57691
support moteur [inférieur] GOLF VI 1.4 TSI

oe: 06J199207P



57722
support moteur [droite] GOLF VI 1.4 TSI

oe: 1J0199262DA



57733
support moteur [droite] 1.6 TDI-1.6 TDI 4x4-2.0 TDI

oe: 1K0199262CN -- 1K0199262CJ



57734
support moteur [droite] 1.2 TSI

oe: 1K0199262CP



04861 Ø 17 mm
palier barre stabilisatrice [essieu arrière] GOLF VI,JETTA IV 1.2 TSI-1.2 TSI 16V-1.4-1.4 TSI-1.4 TSI Hybrid-1.6 TDI-1.6-1.8 TSI-2.0 R-2.0 TDI-2.0 GTI-2.0 TSI-2.0 GTi-2.0-2.0 R 4x4-2.0 TDI 4x4-2.5
oe: 1K0511327AP

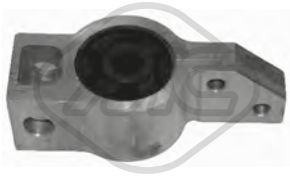

04863 Ø 79 mm
silentbloc triangle [essieu avant droit] GOLF VI,-TOURAN 1.2 TSI-1.2 TSI 16V-1.4 TSI-1.4-1.6 TDI-1.6-1.6 TDI 4x4-1.8 TSI-2.0 R-2.0 GTI-2.0 TDI-2.0 GTi-2.0 TSI-2.0 R 4x4-2.0 TDI 4x4
oe: 1K0199232G -- 1K0199232J



04864 Ø 12 mm Ø 28|48 mm
silentbloc triangle [avant des deux côtés de l'essieu avant] 1.2 TSI-1.2 TSI 16V-1.4 TSI-1.4-1.4 TSI Hybrid-1.6-1.6 TDI-1.6 TDI 4x4-1.8 TSI-2.0 R-2.0 GTI-2.0 TDI-2.0 GTi-2.0-2.0 TSI-2.0 R 4x4-2.0 TDI 4x4-
oe: 1K0407182A -- 5Q0407182A



04874 L: 335 mm
biellette embout barre stabilisatrice [essieu avant] 1.2 TSI-1.2 TSI 16V-1.4 TSI-1.4-1.4 TSI Hybrid-1.6-1.6 TDI-1.6 TDI 4x4-1.8 TSI-2.0 R-2.0 GTI-2.0 TDI-2.0 GTi-2.0-2.0 TSI-2.0 R 4x4-2.0 TDI 4x4-2.5
oe: 1K0411315R -- 1K0411315K

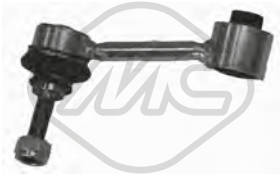

04967 Ø 10 mm Ø 33.5 mm L: 95.5 mm
biellette barre stabilisatrice [droite] 1.2 TSI-1.2 TSI 16V-1.4 TSI-1.4-1.4 TSI Hybrid-1.6 TDI 4x4-1.6-1.6 TDI-1.8 TSI-2.0 TDI-2.0 GTI-2.0 R-2.0 GTi-2.0-2.0 TSI-2.0 R 4x4-2.0 TDI 4x4-2.5
oe: 1K0505465AA -- 1K0505465R



05356 Ø 20,5 mm
palier barre stabilisatrice [essieu arrière] GOLF VI,-TOURAN 1.2 TSI-1.4-1.4 TSI-1.6-1.6 TDI-1.6 TDI 4x4-1.8 TSI-2.0 GTI-2.0 TDI-2.0 GTi-2.0 R 4x4-2.0 TDI 4x4
oe: 1K0511327AS -- 1K0511327AR

© INDUSTRIAL METALCAUCHO, S.L.U.



05359 Ø 12 mm Ø 37 mm
silentbloc [essieu arrière] 1.2 TSI-1.4-1.4 TSI-1.6 TDI-1.6 TDI 4x4-1.6-1.8 TSI-2.0 GTI-2.0 TDI-2.0-2.0 GTi-2.0 R 4x4-2.0 TDI 4x4-2.5

oe: 1K0505553A



05360 Ø 12 mm Ø 59 mm
silentbloc [essieu arrière] 1.2 TSI-1.4-1.4 TSI-1.6 TDI-1.6 TDI 4x4-1.6-1.8 TSI-2.0 TDI 4x4-2.0-2.0 TDI-2.0 GTi-2.0 R 4x4-2.5

oe: 1K0505541D -- 1K0505541C



05361 Ø 12 mm Ø 38.4 mm
silentbloc bras de suspension [essieu arrière] 1.2 TSI-1.2 TSI 16V-1.4 TSI-1.4-1.6-1.6 TDI-1.6 TDI 4x4-1.8 TSI-2.0 TDI-2.0 GTI-2.0 R-2.0 TDI 4x4-2.0-2.0 GTi-2.0 TSI-2.0 R 4x4-2.5
oe: 5Q0505323C -- 1K0505323N



05362 Ø 14 mm Ø 38 mm
silentbloc bras de suspension [essieu arrière] 1.2 TSI-1.2 TSI 16V-1.4 TSI-1.4-1.6-1.6 TDI-1.6 TDI 4x4-1.8 TSI-2.0 TDI-2.0 GTI-2.0 R-2.0 TDI 4x4-2.0-2.0 GTi-2.0 TSI-2.0 R 4x4-2.5
oe: 1K0505203A -- 1K0505203A



05363 Ø 12 mm Ø 43 mm
silentbloc bras de suspension [inférieur] GOLF VI 1.4-1.4 TSI-1.6-2.0 TDI

oe: 1K0505171B -- 1K0505171C



06570 Ø 19 mm Ø 63 mm
silentbloc bras de suspension [essieu avant] GOLF VI,TOURAN 1.2 TSI-1.2 TSI 16V-1.4 TSI-1.4-1.6 TDI-1.6-1.8 TSI-2.0 GTI-2.0 R-2.0 TDI-2.0 GTi-2.0 TSI-2.0 R 4x4-2.0 TDI 4x4
oe: 1K0407183G



06594 Ø 13,4 mm Ø 65 mm L: 49,9 mm
silentbloc bras de suspension [essieu avant] JETTA IV 1.2 TSI-1.4 TSI-1.4 TSI Hybrid-1.6-1.6 TDI-2.0 TDI-2.0 TSI

oe: 5C0407183A -- 1K0407183P



07053 Ø 23 mm
palier barre stabilisatrice [des deux côtés de l'essieu avant] TOURAN 1.2 TSI-1.4 TSI-1.6 TDI-2.0 TDI

oe: 1K0411303AM



52060
bras de suspension [essieu avant droit] TOURAN 1.2 TSI-1.4 TSI-1.6 TDI-2.0 TDI

oe: 1K0407152AC -- 1K0407152AC



52083
bras de suspension [essieu avant gauche] TOURAN 1.2 TSI-1.4 TSI-1.6 TDI-2.0 TDI

oe: 1K0407151R -- 1K0407151AD



53152
rotule de suspension [essieu avant gauche] 1.2 TSI-1.4 TSI-1.4-1.4 TSI Hybrid-1.6-1.6 TDI-1.6 TDI 4x4-1.8 TSI-2.0 TDI-2.0-2.0 GTi-2.0 TSI-2.0 R 4x4-2.0 TDI 4x4-2.5
oe: 1K0407365B -- 1K0407365C



53160
rotule de suspension [essieu avant droit] 1.2 TSI-1.4 TSI-1.4-1.4 TSI Hybrid-1.6-1.6 TDI-1.6 TDI 4x4-1.8 TSI-2.0 TDI-2.0-2.0 GTi-2.0 TSI-2.0 R 4x4-2.0 TDI 4x4-2.5
oe: 1K0407366B -- 1K0407366C



04765
jeu soufflet butée amortisseur [essieu avant] GOLF VI 1.2 TSI-1.4 TSI-1.4-1.6 TDI-1.6-1.6 TDI 4x4-1.8 TSI-2.0 TDI-2.0 GTI-2.0 GTi-2.0 R 4x4-2.0 TDI 4x4

oe: 1K0412303B -- 6N0412303A



04789 Ø 68 mm Ø 111 mm
roulement support amortisseur [essieu avant] 1.2 TSI-1.2 TSI 16V-1.4 TSI-1.4-1.4 TSI Hybrid-1.6-1.6 TDI-1.6 TDI 4x4-1.8 TSI-2.0 R-2.0 GTI-2.0 TDI-2.0 GTi-2.0-2.0 TSI-2.0 R 4x4-2.0 TDI 4x4-2.5
oe: 6N0412249C -- 6N0412249D



04871
support amortisseur [essieu avant] GOLF VI,JETTA IV 1.2 TSI-1.4-1.4 TSI-1.6 TDI-1.6-1.6 TDI 4x4-1.8 TSI-2.0 GTi-2.0 TDI-2.0 R 4x4-2.0 TDI 4x4

oe: 6N0412249C -- 1K0412331C

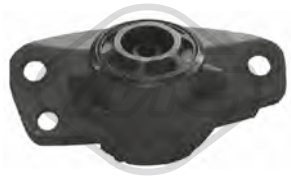

04873 Ø 10 mm Ø 63 mm L: 153 mm
support amortisseur [essieu arrière] GOLF VI,JETTA IV 1.2 TSI-1.2 TSI 16V-1.4-1.4 TSI-1.4 TSI Hybrid-1.6 TDI-1.6-1.6 TDI 4x4-1.8 TSI-2.0 R-2.0 TDI-2.0 GTI-2.0 GTi-2.0-2.0 TSI-2.0 TDI 4x4-2.5
oe: 1K0513353J -- 1K0513353H



05364
butée amortisseur [essieu arrière] GOLF VI 1.2 TSI-1.4-1.4 TSI-1.6-1.6 TDI-1.8 TSI-2.0 TDI-2.0 GTi-2.0 R 4x4-2.0 TDI 4x4

oe: 1K0511353P -- 3C0511359

© INDUSTRIAL METALCAUCHO, S.L.U.

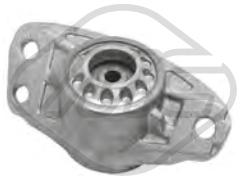

05989

support amortisseur [essieu arrière] 1.2 TSI-1.4-1.4 TSI-1.6-1.6 TDI-1.6 TDI 4x4-1.8 TSI-2.0-2.0 TSI-2.0 GTI-2.0 TDI-2.0 TDI 4x4-2.0 GTi-2.0 R 4x4-2.5

oe: 3C0513353D -- 3C0513353



06242 Ø 27,5 mm Ø 56 mm

jeu soufflet butée amortisseur [essieu avant] 1.2 TSI-1.4 TSI-1.4-1.6 TDI-1.6-1.8 TSI-2.0 TDI-2.0 TSI-2.0-2.0 GTi-2.0 R 4x4-2.0 TDI 4x4-2.5

oe: 1K0412303B -- 6N0412303A

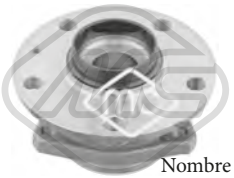

Ø 136 mm
Nombre de dents: 36

90121 H: 85 mm

moyeu de roue [des deux côtés de l'essieu avant] GOLF VI 1.2 TSI-1.4-1.4 TSI-1.6-1.6 TDI-1.6 TDI 4x4-1.8 TSI-2.0 TDI-2.0 TDI 4x4

oe: 8V0498625B -- 8V0598625



Ø 136 mm

90122 H: 68,6 mm

moyeu de roue [des deux côtés du pont arrière] GOLF VI,JETTA IV 1.2 TSI-1.4 TSI-1.4-1.6 TDI-1.6-1.8 TSI-2.0-2.0 GTI-2.0 TDI-2.0 TSI-2.0 GTi-2.0 R 4x4-2.5

oe: 1K0598611 -- 1K0598611

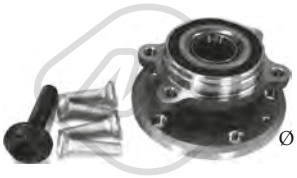

Ø 136 mm

90212 H: 84 mm

moyeu de roue [des deux côtés de l'essieu avant] 1.2 TSI-1.2 TSI 16V-1.4 TSI-1.4-1.4 TSI Hybrid-1.6-1.6 TDI-1.6 TDI 4x4-1.8 TSI-2.0 R-2.0 GTI-2.0 TDI-2.0 GTi-2.0-2.0 TSI-2.0 R 4x4-2.0 TDI 4x4-2.5

oe: 3C0498625 -- 5K0498621



Ø 136.5 mm
Nombre de dents: 36

90214 H: 85 mm

moyeu de roue [des deux côtés de l'essieu avant] GOLF VI 1.2 TSI-1.4-1.4 TSI-1.6-1.6 TDI-1.6 TDI 4x4-1.8 TSI-2.0 TDI-2.0 GTi-2.0 TSI-2.0 R 4x4-2.0 TDI 4x4

oe: 8V0498625B -- 8V0598625



Ø 136 mm

90221 H: 69,5 mm

moyeu de roue [des deux côtés du pont arrière] 1.2 TSI-1.4 TSI-1.4-1.4 TSI Hybrid-1.6 TDI-1.6-1.8 TSI-2.0 TDI-2.0 GTi-2.0-2.0 TSI-2.5

oe: 3G0598611 -- 1T0598611B



Ø 27 - 94 mm

01106 kit

kit soufflet transmission [du côté boîte de vitesses des deux côtés du pont arrière des deux côtés de l'essieu avant] GOLF VI 1.4

oe: 6QE498201A -- 6Q0498201A



Ø 21.5 - 70 mm

11019 kit **10019**

kit soufflet transmission [du côté boîte de vitesses] GOLF VI,JETTA IV 1.4 TSI-2.0 TDI

oe: 7M3498201J -- 7M3498201B



Ø 28 - 97 mm

11023 kit **10023**

kit soufflet transmission [côté roue des deux côtés de l'essieu avant] 1.4 TSI-1.8 TSI-2.0 TDI-2.0 GTi-2.0 TSI-2.0 GTI-2.0 R 4x4

oe: 8K0407285A -- 4E0407285



Ø 28 - 67 mm

11026 kit **10026**

kit soufflet transmission [du côté boîte de vitesses des deux côtés du pont arrière des deux côtés de l'essieu avant] 1.2 TSI-1.4 TSI-1.4 TSI Hybrid-1.6 TDI 4x4-1.6 TDI-1.8 TSI-2.0 TDI-2.0 GTi-2.0 GTI-2.0 R 4x4-

oe: 7L0498201 -- 5N0498201



Ø 23 - 69 mm

11029 kit **10029**

kit soufflet transmission [du côté boîte de vitesses] GOLF VI,JETTA IV 1.6-2.0

oe: 1K0498201C



Ø 29 - 96 mm

11037 kit **10037**

kit soufflet transmission [côté roue des deux côtés de l'essieu avant] 1.2 TSI-1.4 TSI-1.6 TDI-1.6 TDI 4x4-1.8 TSI-2.0 TDI-2.0 TSI-2.0 GTi-2.0 TDI 4x4-2.5

oe: 3B0498203E -- 1K0498203A



Ø 28,5 - 92.5 mm

11042 kit **10042**

kit soufflet transmission [côté roue des deux côtés de l'essieu avant] TOURAN 2.0 TDI

oe: 7P0498203 -- 7E0498203



Ø 25.5 - 51 mm

11043 kit **10043**

kit soufflet transmission [des deux côtés du pont arrière côté roue] GOLF VI 1.6 TDI-1.6 TDI 4x4-2.0 R 4x4-2.0 TDI 4x4

oe: 1K0598203



Ø 27 - 87,5 mm

11044 kit **10044**

kit soufflet transmission [du côté boîte de vitesses des deux côtés de l'essieu avant] GOLF VI,TOURAN 2.0 TDI

oe: 7N0498201B -- 1603281



Ø 25,5 - 93 mm

11054 kit **10054**

kit soufflet transmission [côté roue des deux côtés de l'essieu avant] GOLF VI,TOURAN 1.2 TSI-1.4 TSI-1.6 TDI

oe: 5M0498203



Ø 27.5 - 96.5 mm

11057 kit **10057**

kit soufflet transmission [côté roue des deux côtés de l'essieu avant] GOLF VI 1.4 TSI

oe: 1K0407285P -- 1K0498203C

© INDUSTRIAL METALCAUCHO, S.L.U.



Ø 26,5 - 70 mm

11060 kit **10060**

kit soufflet transmission [du côté boîte de vitesses des deux côtés de l'essieu avant] JETTA IV 2.5

oe: 1KM498201 -- A0003571300

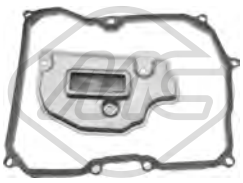

21062

filtre transmission GOLF VI 1.6

oe: 09G325429A -- 09G321370

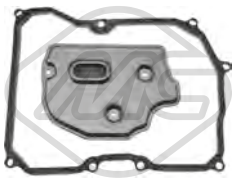

21063

filtre transmission GOLF VI,JETTA IV 1.4 TSI-1.6-1.8 TSI-2.0 R 4x4-2.0 GTi-2.0-2.0 TDI-2.0 TSI-2.0 TDI 4x4-2.5

oe: 09G325429B -- 09G321370



05468

flector transmission [avant] GOLF VI 1.6 TDI 4x4-2.0 R 4x4-2.0 TDI 4x4

oe: 1J0521127A



04405 Ø 143 mm - 6 gorges

poulie vilebrequin avec amortisseur de vibrations JETTA IV 2.0

oe: 06A105243E



04480 Ø 143 mm - 6 gorges

poulie vilebrequin avec amortisseur de vibrations GOLF VI,JETTA IV 1.6 TDI-1.6 TDI 4x4-2.0 TDI-2.0 TDI 4x4

oe: 038105243E -- 03G105243C



04494 Ø 143 mm - 6 gorges

poulie vilebrequin avec amortisseur de vibrations 1.6 TDI-1.6 TDI 4x4-2.0 TDI-2.0 TDI 4x4

oe: 038105243M -- 038105243L



04770 Ø 70 mm

galet tendeur alternateur GOLF VI 1.4

oe: 030145299F -- 030145299C

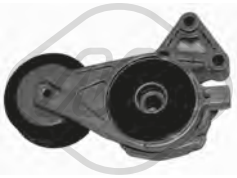

05010 Ø 70 mm

galet tendeur alternateur GOLF VI 1.6

oe: 06A903315D -- 06A903315E



05424 Ø 70|70,0 mm

galet tendeur alternateur 1.6 TDI-1.6 TDI 4x4-2.0 TDI-2.0 TDI 4x4

oe: 038903315T -- 038903315AN



06280 Ø 56,0 mm

poulie de renvoi GOLF VI 1.4

oe: 36109244J -- 36109244D



06281 Ø 8 mm Ø 40 mm

poulie de renvoi 1.6 TDI-1.6 TDI 4x4-2.0 TDI-2.0 TDI 4x4

oe: 38109244N -- 38109244J



06282 Ø 72 mm

galet tendeur alternateur GOLF VI,JETTA IV 1.6-2.0

oe: 6A109479F -- 6A109479C



06283 Ø 60 mm

galet tendeur alternateur GOLF VI 1.4

oe: 036109243AG



06284 Ø 8,0 mm Ø 60,0 mm

galet tendeur alternateur GOLF VI 1.4

oe: 36109243R -- 36109243L



06285 Ø 66 mm

galet tendeur alternateur 1.6 TDI-1.6 TDI 4x4-2.0 TDI-2.0 TDI 4x4

oe: 3L109243F -- 3L109243C



06286 Ø 8,0 mm Ø 40,0 mm

galet tendeur alternateur 1.6 TDI-1.6 TDI 4x4-2.0 TDI-2.0 TDI 4x4

oe: 3L109244G -- 03L109244G



06287 Ø 8,0 mm Ø 28,0 mm

galet inverseur 1.6 TDI-1.6 TDI 4x4-2.0 TDI-2.0 TDI 4x4

oe: 58109244 -- 36109244K

© INDUSTRIAL METALCAUCHO, S.L.U.



06289 Ø 8,0 mm Ø 60,0|70,6 mm
galet tendeur alternateur GOLF VI,JETTA IV 1.2 TSI 16V-1.4 TSI-1.4 TSI Hybrid

oe: 4E109479H -- 4E109479C



06290 Ø 50,0 mm
poulie de renvoi GOLF VI,JETTA IV 1.2 TSI 16V-1.4 TSI-1.4 TSI Hybrid

oe: 4E109244E -- 4E109244D



06375 Ø 65,0 mm
galet tendeur alternateur GOLF VI,JETTA IV 1.2 TSI 16V-1.4 TSI

oe: 4E145299P -- 4E145299N



05961 Nombre de dents: 26
roue dentée, vilebrequin GOLF VI 1.6

oe: 06A105263E



06190
kit de distribution JETTA IV 1.6

oe: 03C115230C -- 03C109571F



53129 L: 330 mm
axe de bielle [des deux côtés de l'essieu avant] 1.2 TSI-1.2 TSI 16V-1.4 TSI-1.4-1.4 TSI Hybrid-1.6-1.6 TDI-1.6 TDI 4x4-1.8 TSI-2.0 R-2.0 GTI-2.0 TDI-2.0-2.0 GTi-2.0 TSI-2.0 R 4x4-2.0 TDI 4x4-2.5
oe: 1K2423051AD -- 1K1423051CL



53163 L: 94 mm
rotule de direction [essieu avant droit] 1.2 TSI-1.2 TSI 16V-1.4 TSI-1.4-1.4 TSI Hybrid-1.6-1.6 TDI-1.6 TDI 4x4-1.8 TSI-2.0 R-2.0 GTI-2.0 TDI-2.0-2.0 GTi-2.0 TSI-2.0 R 4x4-2.0 TDI 4x4-2.5-Blue E-Motion
oe: 1K0423812A -- 1K0423812E

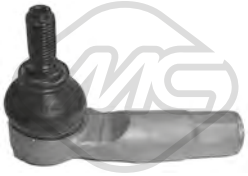

53169 L: 94 mm
rotule de direction [essieu avant gauche] 1.2 TSI-1.2 TSI 16V-1.4 TSI-1.4-1.4 TSI Hybrid-1.6-1.6 TDI-1.6 TDI 4x4-1.8 TSI-2.0 R-2.0 GTI-2.0 TDI-2.0-2.0 GTi-2.0 TSI-2.0 R 4x4-2.0 TDI 4x4-2.5
oe: 1K0423811K -- 1K0423811J

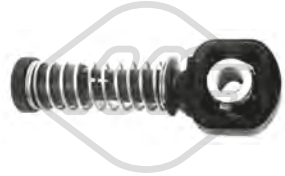

03845 Ø 10 mm
tirette à cable BV JETTA IV 1.2 TSI-1.4 TSI-1.4 TSI Hybrid-1.6-1.6 TDI-2.0-2.0 TDI-2.0 TSI-2.5

oe: 1J0711761B



03846 Ø 8 mm
tirette à cable BV JETTA IV 1.2 TSI-1.4 TSI-1.4 TSI Hybrid-1.6-1.6 TDI-2.0-2.0 TDI-2.0 TSI-2.5

oe: 1J0711761C

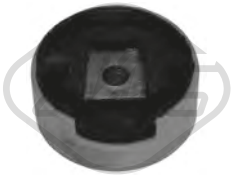

04859 Ø 93 mm
silentbloc [inférieur] GOLF VI,TOURAN 1.2 TSI-1.4 TSI-1.4-1.6 TDI-1.6-1.6 TDI 4x4-1.8 TSI-2.0 TDI-2.0 R-2.0 GTI-2.0 GTi-2.0 R 4x4-2.0 TDI 4x4

oe: 1K0199867Q -- 1K0199867

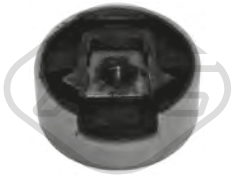

04860
silentbloc [supérieur] GOLF VI,TOURAN 1.2 TSI-1.4 TSI-1.4-1.6-1.6 TDI-1.6 TDI 4x4-1.8 TSI-2.0 TDI-2.0 GTI-2.0 R-2.0 TSI-2.0 GTi-2.0 R 4x4-2.0 TDI 4x4

oe: 1K0199868P -- 1K0199868



57736
support moteur [gauche] GOLF VI,JETTA IV 1.2 TSI

oe: 1K0199555CB



05939
cylindre émetteur GOLF VI,TOURAN 1.2 TSI-1.4 TSI-1.4-1.6-1.6 TDI-1.6 TDI 4x4-1.8 TSI-2.0 TDI-2.0 GTi-2.0 R 4x4-2.0 TDI 4x4

oe: 1K0721388L -- 1K0721388F



06122
cylindre récepteur GOLF VI 1.6 TDI-1.6 TDI 4x4-1.8 TSI-2.0 TDI

oe: 1K0721261K -- 1K0721261H



06123
cylindre récepteur 1.2 TSI-1.4 TSI-1.4-1.6 TDI-1.6-1.6 TDI 4x4-1.8 TSI-2.0 TDI

oe: 6QE721261 -- 6Q0721261F



06124
cylindre émetteur GOLF VI,TOURAN 1.2 TSI-1.4 TSI-1.4-1.6-1.6 TDI-1.6 TDI 4x4-1.8 TSI-2.0 TDI-2.0 GTi-2.0 R 4x4-2.0 TDI 4x4

oe: 1K0721388L -- 1K0721388F



80175 L: 865/598 mm
cable commande d'embrayage GOLF VI 2.0 TDI

oe: 6K1721335C -- 6K1721335B

© INDUSTRIAL METALCAUCHO, S.L.U.



02643
support echappement TOURAN 1.4 TSI-1.6 TDI-2.0 TDI

oe: 8D0253147E



41029
support d'échappement GOLF VI,JETTA IV 1.2 TSI 16V-1.4 TSI-1.6-1.6 TDI-1.8 TSI-2.0 TDI-2.0 TSI-2.5

oe: 1K0253147E



02059
pompe lave-glaces GOLF VI,TOURAN 1.2 TSI-1.4 TSI-1.4-1.6 TDI-1.6-1.6 TDI 4x4-1.8 TSI-2.0 TDI-2.0 GTI-2.0 GTi-2.0 TSI-2.0 R 4x4-2.0 TDI 4x4

oe: 1T0955651A -- 1K6955651



02062
pompe lave-glaces GOLF VI,JETTA IV 1.2 TSI-1.4 TSI-1.6 TDI-1.6-2.0 GTI-2.0 TDI-2.0-2.0 TSI-2.5

oe: 1T0955651 -- 1K5955651



02075
pompe à eau phares GOLF VI,JETTA IV 1.2 TSI-1.4 TSI-1.4-1.6 TDI-1.6-1.6 TDI 4x4-1.8 TSI-2.0 TDI-2.0 TSI-2.0-2.0 GTI-2.0 TDI 4x4-2.0 GTi-2.0 R 4x4-2.5

oe: 535955681 -- 431955679A



68067 L: 410 mm
bras + balai essuie-glace [arrière] TOURAN 1.2 TSI-1.6 TDI-2.0 TDI

oe: 1T0955707A



68068 L: 330 mm
bras + balai essuie-glace [arrière] TOURAN 1.2 TSI-1.4 TSI-1.6 TDI-2.0 TDI

oe: 1T0955707C -- 1T0955707A



68500
capteur niveau lave-glace 1.2 TSI-1.2 TSI 16V-1.4 TSI-1.4-1.4 TSI Hybrid-1.6 TDI-1.6 TDI 4x4-1.6-1.8 TSI-2.0 GTI-2.0-2.0 R-2.0 TDI-2.0 GTi-2.0 TSI-2.0 R 4x4-2.0 TDI 4x4-2.5
oe: 7M0919376

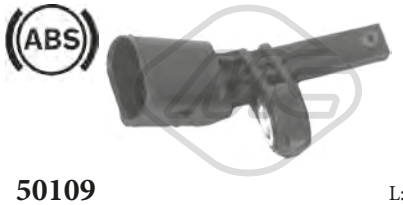

50109 L: 66 mm
capteur ABS Capteur actif 1.2 TSI-1.2 TSI 16V-1.4 TSI-1.4-1.4 TSI Hybrid-1.6 TDI-1.6-1.6 TDI 4x4-1.8 TSI-2.0 R-2.0 TSI-2.0 TDI-2.0 GTI-2.0 GTi-2.0 R 4x4-2.0 TDI 4x4
oe: WHT003857 -- 7H0927803



50110 L: 66 mm
capteur ABS Capteur actif 1.2 TSI-1.2 TSI 16V-1.4 TSI-1.4-1.4 TSI Hybrid-1.6 TDI-1.6-1.6 TDI 4x4-1.8 TSI-2.0 R-2.0 TSI-2.0 TDI-2.0 GTI-2.0 GTi-2.0 R 4x4-2.0 TDI 4x4
oe: WHT003856 -- 7H0927804



50111 L: 78 mm
capteur ABS Capteur actif [essieu arrière gauche] 1.2 TSI-1.4 TSI-1.4-1.4 TSI Hybrid-1.6 TDI-1.6-1.6 TDI 4x4-1.8 TSI-2.0 TDI-2.0 TSI-2.0 GTi

oe: WHT003859 -- 1K0927807



50112 L: 78 mm
capteur ABS Capteur actif [essieu arrière droit] 1.2 TSI-1.4 TSI-1.4-1.4 TSI Hybrid-1.6 TDI-1.6-1.6 TDI 4x4-1.8 TSI-2.0 TDI-2.0 TSI-2.0 GTi

oe: WHT003858 -- 1K0927808

© INDUSTRIAL METALCAUCHO, S.L.U.



03265
couvercle thermostat 1.2 TSI-1.4 TSI-1.4 TGI-1.4 GTE Hybrid-1.6

oe: 04E121121A



35695
vanne liquide refroidissement GOLF VII,TOURAN 1.8 TSI-2.0 R 4x4-2.0 GTI

oe: 4H0121671B -- 4H0121671D



06301
carter d'huile GOLF VII 2.0 GTI

oe: 06J103600E -- 06F103601M



06340
carter d'huile [inférieur] GOLF SPORTSVAN,GOLF VII 1.4 TSI-1.6

oe: 04E103602B

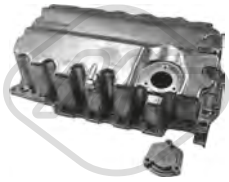

06356
carter d'huile 1.6 TDI-1.6 TDI 4x4-2.0 TDI-2.0 GTD-2.0 TDI 4x4

oe: 04L103603



02916 Filetage: M14x150
bouchon carter d'huile 1.0 TSI-1.2 TSI-1.4 TSI-1.6 TDI 4x4-1.6 TDI-1.6-2.0 TDI-2.0 GTD-2.0 TDI 4x4

oe: N90813202 -- N90813201



04209 Filetage: M14 x 150
bouchon carter d'huile 1.0 TSI-1.2 TSI-1.4 TSI-1.4 TGI-1.4 GTE Hybrid-1.6

oe: N0161552 -- N90288901



06324 L: 100 mm
radiateur d'huile GOLF VII 1.2 TSI-1.4 TSI-1.6 TDI-1.6 TDI 4x4-2.0 TDI-2.0 TDI 4x4

oe: 09G409061



06326 L: 100 mm
radiateur d'huile GOLF VII 1.2 TSI-1.4 TSI-1.6 TDI-1.6 TDI 4x4-2.0 TDI-2.0 TDI 4x4

oe: 09G409061



39009
radiateur d'huile 2.0 R 4x4-2.0 GTD-2.0 TDI-2.0 GTI-2.0 TDI 4x4

oe: 02E409061B

03245 L: 545 mm
jauge de niveau d'huile GOLF SPORTSVAN,GOLF VII 1.0 TSI

oe: 04C115611H

03246 L: 550 mm
jauge de niveau d'huile GOLF SPORTSVAN,GOLF VII 1.2 TSI

oe: 04E115611J

03249 L: 550 mm
jauge de niveau d'huile GOLF VII 1.4 TGI-1.4 TSI

oe: 04E115611AC -- 04E115611AC



Type de fonctionnement: électrique

93073
vanne EGR GOLF VII 1.6 TDI-2.0 TDI

oe: 1J0906283C -- 1K0906283A

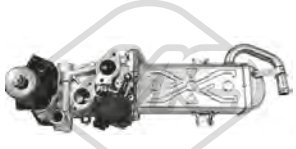

Type de fonctionnement: électrique

93097 Nombre de connexions: 5
vanne EGR sans joint d'étanchéite GOLF VII 1.6 TDI 4x4-1.6 TDI

oe: 03L131512CB -- 03L131512Q



33027
tube flexible carburant GOLF SPORTSVAN,GOLF VII 1.6 TDI-1.6 TDI 4x4

oe: 04L130235B -- 04L130235B



04864 Ø 12 mm Ø 28|48 mm
silentbloc triangle [avant des deux côtés de l'essieu avant] 1.0 TSI-1.2 TSI-1.4 TSI-1.4 GTE Hybrid-1.4 TGI-1.5 TSI-1.6 TDI-1.6 TDI 4x4-1.6-1.8 TSI-2.0 TDI-2.0 GTD-2.0 R 4x4-2.0 GTI-2.0 TDI 4x4-e-Golf
oe: 1K0407182A -- 5Q0407182A

© INDUSTRIAL METALCAUCHO, S.L.U.



04874 L: 335 mm
biellette embout barre stabilisatrice [essieu avant] 1.0 TSI-1.2 TSI-1.4 TSI-1.4 GTE Hybrid-1.4 TGI-1.5 TSI-1.6 TDI-1.6 TDI 4x4-1.6-1.8 TSI-2.0 TDI-2.0 GTD-2.0 R 4x4-2.0 GTI-2.0 TDI 4x4-e-Golf
oe: 1K0411315R -- 1K0411315K



06595 Ø 12,9 mm Ø 65 mm L: 50 mm
silentbloc bras de suspension [essieu avant] GOLF VII 1.2 TSI-1.4 TGI-1.4 TSI-1.6 TDI-1.6 TDI 4x4-2.0 TDI-2.0 GTD-2.0 TDI 4x4-2.0 GTI-2.0 R 4x4
oe: 5Q0407183E -- 5Q0407183D



06603 Ø 12 mm Ø 41 mm
silentbloc bras de suspension [essieu arrière] GOLF SPORTSVAN,GOLF VII 1.0 TSI-1.2 TSI-1.4 TSI-1.4 TGI-1.4 GTE Hybrid-1.6 TDI-1.6-1.6 TDI 4x4-2.0 TDI-2.0 GTD-2.0 R 4x4-2.0 GTI-2.0 TDI 4x4-e-Golf
oe: 5Q0501529C -- 5Q0505543B



06604 Ø 12 mm Ø 41 mm
silentbloc bras de suspension [intérieur] GOLF SPORTSVAN,GOLF VII 1.0 TSI-1.2 TSI-1.4 TSI-1.4 TGI-1.4 GTE Hybrid-1.6 TDI-1.6-1.6 TDI 4x4-2.0 TDI-2.0 GTD-2.0 R 4x4-2.0 GTI-2.0 TDI 4x4-e-Golf
oe: 5Q0501129B -- 5Q0501529C



57578 L: 70 mm
silentbloc biellette [des deux côtés du pont arrière] 1.0 TSI-1.2 TSI-1.4 TSI-1.4 GTE Hybrid-1.4 TGI-1.5 TSI-1.6 TDI-1.6 TDI 4x4-1.6-1.8 TSI-2.0 TDI-2.0 GTD-2.0 R 4x4-2.0 GTI-2.0 TDI 4x4-e-Golf
oe: 5Q0505465C -- 5Q0505465A



06242 Ø 27,5 mm Ø 56 mm
jeu soufflet butée amortisseur [essieu avant] GOLF VII 1.2 TSI-1.4 TSI-1.6 TDI-1.6 TDI 4x4-2.0 TDI-2.0 TDI 4x4

oe: 1K0412303B -- 6N0412303A



06243
jeu soufflet butée amortisseur GOLF VII 1.2 TSI-1.4 TSI-1.6 TDI-1.6 TDI 4x4-2.0 TDI-2.0 TDI 4x4

oe: 1K0412303B -- 5Q0413175C



42034
butée amortisseur [des deux côtés du pont arrière] GOLF SPORTSVAN,GOLF VII 1.0 TSI-1.2 TSI-1.4 TSI-1.4 GTE Hybrid-1.4 TGI-1.6-1.6 TDI-2.0 TDI-2.0 GTD
oe: 5Q0511351C



42035
butée amortisseur [des deux côtés du pont arrière] GOLF SPORTSVAN,GOLF VII 1.2 TSI-1.4 TSI-1.4 TGI-1.6 TDI-1.6 TDI 4x4-2.0 GTI-2.0 TDI-2.0 GTD-2.0 TDI 4x4
oe: 5Q0511357H



42036
butée amortisseur [des deux côtés du pont arrière] GOLF SPORTSVAN,GOLF VII 1.2 TSI-1.4 TGI-1.4 TSI-1.6 TDI-1.6 TDI 4x4-2.0 TDI-2.0 TDI 4x4-2.0 GTD-2.0 GTI-2.0 R 4x4
oe: 5Q0511357K

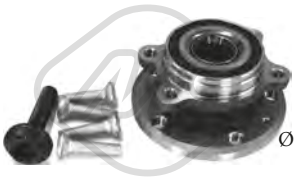

Ø 136 mm

90212 H: 84 mm
moyeu de roue [des deux côtés de l'essieu avant] GOLF VII 1.2 TSI-1.4 TGI-1.4 GTE Hybrid-1.4 TSI-1.6-1.6 TDI-1.6 TDI 4x4-2.0 TDI-2.0 GTD-2.0 TDI 4x4-2.0 GTI-2.0 R 4x4-e-Golf
oe: 3C0498625 -- 5K0498621



Ø 136.5 mm
Nombre de dents: 36

90214 H: 85 mm
moyeu de roue [des deux côtés de l'essieu avant] GOLF SPORTSVAN,GOLF VII 1.0 TSI-1.2 TSI-1.4 TGI-1.4 TSI-1.4 GTE Hybrid-1.6 TDI 4x4-1.6 TDI-1.6-2.0 TDI 4x4-2.0 GTD-2.0 TDI-2.0 GTI-2.0 R 4x4-
oe: 8V0498625B -- 8V0598625



Ø 136 mm

90221 H: 69,5 mm
moyeu de roue [des deux côtés du pont arrière] GOLF VII 1.2 TSI-1.4 TGI-1.4 GTE Hybrid-1.4 TSI-1.6-1.6 TDI-2.0 TDI-2.0 GTD-2.0 GTI-e-Golf

oe: 3G0598611 -- 1T0598611B



Ø 28 - 97 mm

11023 kit **10023**
kit soufflet transmission [côté roue des deux côtés de l'essieu avant] 1.8 TSI-2.0 GTD-2.0 TDI-2.0 R 4x4-2.0 GTI

oe: 8K0407285A -- 4E0407285



Ø 28 - 67 mm

11026 kit **10026**
kit soufflet transmission [du côté boîte de vitesses des deux côtés du pont arrière des deux côtés de l'essieu avant] 1.4 TGI-1.4 TSI-1.6 TDI 4x4-1.6 TDI-1.8 TSI-2.0 TDI-2.0 GTD-2.0 R 4x4-2.0 GTI-2.0 TDI 4x4-e-
oe: 7L0498201 -- 5N0498201



Ø 29 - 96 mm

11037 kit **10037**
kit soufflet transmission [côté roue des deux côtés de l'essieu avant] GOLF SPORTSVAN,GOLF VII 1.0 TSI-1.2 TSI-1.4 TGI-1.4 TSI-1.6 TDI-2.0 TDI

oe: 3B0498203E -- 1K0498203A



Ø 27 - 71 mm

11039 kit **10039**
kit soufflet transmission [du côté boîte de vitesses des deux côtés de l'essieu avant] GOLF SPORTSVAN,-TOURAN 2.0 TDI

oe: 3C0498201A



Ø 25.5 - 51 mm

11043 kit **10043**
kit soufflet transmission [des deux côtés du pont arrière côté roue] GOLF VII 1.6 TDI 4x4-1.6 TDI-2.0 R 4x4-2.0 TDI 4x4

oe: 1K0598203

© INDUSTRIAL METALCAUCHO, S.L.U.



Ø 27 - 87,5 mm

11044 kit **10044**

kit soufflet transmission [du côté boîte de vitesses des deux côtés de l'essieu avant] GOLF VII 2.0 TDI

oe: 7N0498201B -- 1603281



Ø 25,5 - 93 mm

11054 kit **10054**

kit soufflet transmission [côté roue des deux côtés de l'essieu avant] GOLF SPORTSVAN,GOLF VII 1.2 TSI-1.4 TGI-1.4 TSI-1.6 TDI-2.0 TDI

oe: 5M0498203



Ø 27.5 - 96.5 mm

11057 kit **10057**

kit soufflet transmission [côté roue des deux côtés de l'essieu avant] 1.4 TSI-1.6 TDI-1.6 TDI 4x4-2.0 TDI-2.0 TDI 4x4-e-Golf

oe: 1K0407285P -- 1K0498203C



21069

filtre transmission GOLF VII 1.4 GTE Hybrid

oe: BT325429AA -- 0BT325429A



04480 Ø 143 mm - 6 gorges

poulie vilebrequin avec amortisseur de vibrations 1.6 TDI-1.6 TDI 4x4-2.0 TDI-2.0 GTD-2.0 TDI 4x4

oe: 038105243E -- 03G105243C



06286 Ø 8,0 mm Ø 40,0 mm

galet tendeur alternateur 1.6 TDI-1.6 TDI 4x4-2.0 TDI-2.0 GTD-2.0 TDI 4x4

oe: 3L109244G -- 03L109244G



06287 Ø 8,0 mm Ø 28,0 mm

galet inverseur 1.6 TDI-1.6 TDI 4x4-2.0 TDI-2.0 GTD-2.0 TDI 4x4

oe: 58109244 -- 36109244K



06289 Ø 8,0 mm Ø 60,0|70,6 mm

galet tendeur alternateur 1.0 TSI-1.2 TSI-1.4 TSI-1.4 TGI-1.4 GTE Hybrid-1.6

oe: 4E109479H -- 4E109479C



06290 Ø 50,0 mm

poulie de renvoi 1.0 TSI-1.2 TSI-1.4 TSI-1.4 TGI-1.4 GTE Hybrid-1.6

oe: 4E109244E -- 4E109244D



06375 Ø 65,0 mm

galet tendeur alternateur 1.0 TSI-1.2 TSI-1.4 TSI-1.4 TGI

oe: 4E145299P -- 4E145299N



02453 Filetage [mm]:: M14 x 1,5

bouchon carter d'huile GOLF VII 2.0 R 4x4-2.0 GTI

oe: 06L103801



53129 L: 330 mm

axe de bielle [des deux côtés de l'essieu avant] GOLF SPORTSVAN,GOLF VII 1.0 TSI-1.2 TSI-1.4 TSI-1.4 TGI-1.4 GTE Hybrid-1.6-1.6 TDI-1.6 TDI 4x4-2.0 TDI-2.0 GTD-2.0 R 4x4-2.0 GTI-2.0 TDI 4x4

oe: 1K2423051AD -- 1K1423051CL



53163 L: 94 mm

rotule de direction [essieu avant droit] GOLF SPORTSVAN,GOLF VII 1.0 TSI-1.2 TSI-1.4 TSI-1.4 TGI-1.4 GTE Hybrid-1.6-1.6 TDI-1.6 TDI 4x4-2.0 TDI-2.0 GTD-2.0 R 4x4-2.0 GTI-2.0 TDI 4x4-e-Golf

oe: 1K0423812A -- 1K0423812E



53169 L: 94 mm

rotule de direction [essieu avant gauche] 1.0 TSI-1.2 TSI-1.4 TSI-1.4 GTE Hybrid-1.4 TGI-1.6 TDI-1.6 TDI 4x4-1.6-1.8 TSI-2.0 TDI-2.0 GTD-2.0 R 4x4-2.0 GTI-2.0 TDI 4x4-e-Golf

oe: 1K0423811K -- 1K0423811J



57745

support moteur [gauche] GOLF VII 1.2 TSI

oe: 5Q0199555Q -- 5Q0199555BF



57747

support moteur [gauche] GOLF SPORTSVAN,GOLF VII 1.6 TDI-1.6 TDI 4x4

oe: 5Q0199555S

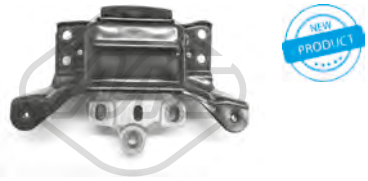

57748

support moteur [gauche] GOLF SPORTSVAN,GOLF VII 1.4 GTE Hybrid-1.6 TDI-1.6 TDI 4x4-2.0 R 4x4-2.0 TDI-2.0 GTD-2.0 TDI 4x4

oe: 5Q0199555T



41029

support d'échappement 1.0 TSI-1.2 TSI-1.4 TSI-1.6 TDI-1.6 TDI 4x4-1.6-2.0 TDI-2.0 GTD-2.0 TDI 4x4

oe: 1K0253147E

© INDUSTRIAL METALCAUCHO, S.L.U.



02059
pompe lave-glaces GOLF SPORTSVAN,GOLF VII 1.2 TSI-1.4 TGI-1.4 TSI-1.6 TDI-1.6 TDI 4x4-2.0 TDI-2.0 GTD-2.0 GTI-2.0 TDI 4x4-e-Golf

oe: 1T0955651A -- 1K6955651



68500
capteur niveau lave-glace GOLF VII 1.2 TSI-1.4 TGI-1.4 TSI-1.6 TDI-1.6 TDI 4x4-2.0 TDI-2.0 GTD-2.0 TDI 4x4-2.0 GTI-2.0 R 4x4

oe: 7M0919376



50109 L: 66 mm
capteur ABS Capteur actif GOLF VII 1.6 TDI 4x4-2.0 TDI 4x4-2.0 R 4x4

oe: WHT003857 -- 7H0927803



50110 L: 66 mm
capteur ABS Capteur actif GOLF VII 1.6 TDI 4x4-2.0 TDI 4x4-2.0 R 4x4

oe: WHT003856 -- 7H0927804



50113 L: 62 mm
capteur ABS Capteur actif [essieu avant gauche] GOLF VII 1.2 TSI-1.4 TGI-1.4 TSI-1.6 TDI-1.6 TDI 4x4-2.0 TDI-2.0 GTD-2.0 TDI 4x4-2.0 GTI

oe: WHT003861 -- 6Q0927803B



50114 L: 62 mm
capteur ABS Capteur actif [essieu avant droit] GOLF VII 1.2 TSI-1.4 TGI-1.4 TSI-1.6 TDI-1.6 TDI 4x4-2.0 TDI-2.0 GTD-2.0 TDI 4x4-2.0 GTI

oe: WHT003860 -- 6Q0927804B



50117 L: 27.7 mm
capteur ABS Capteur actif [gauche] GOLF VII 1.6 TDI 4x4-2.0 TDI 4x4-2.0 R 4x4

oe: WHT003857A -- 7L0927807B

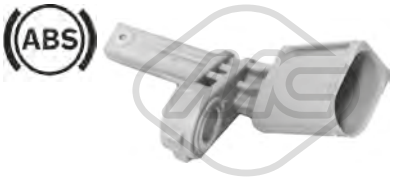

50118 L: 65.5 mm
capteur ABS Capteur actif [droite] GOLF VII 1.6 TDI 4x4-2.0 TDI 4x4-2.0 R 4x4

oe: WHT003856A -- 7L0927808B



50125
capteur ABS Capteur actif GOLF SPORTSVAN,-GOLF VII 1.2 TSI-1.4 TSI-1.4 TGI-1.6-1.6 TDI-2.0 TDI-2.0 GTD-2.0 GTI-e-Golf

oe: WHT003864 -- 2K0927807

© INDUSTRIAL METALCAUCHO, S.L.U.



02110 Ø 19,6 mm
joint torique 2.4 D-2.4 i-2.4 TD

oe: 62121119G -- N90316802



03255
thermostat d'eau 80 °C 2.4-2.4 D-2.4 i-2.4 TD

oe: 076121113 -- 022121113



03574 Pression [bar]: 1.2
bouchon vase d'expansion LT 28-35 I 2.0-2.4-2.4 D-2.4 i-2.4 TD-2.7 D

oe: 171121321F -- 171121321D



30289
thermostat 80 °C 2.4-2.4 D-2.4 4WD-2.4 TD-2.4 D 4WD-2.4 TD 4WD

oe: STC3338 -- STC2195



02780
joint d'étanchéité, collecteur d'échappement 2.4 D-2.4 TD-2.4 D 4WD-2.4 TD 4WD

oe: 028129589B



03621
bouchon de remplissage d'huile 2.4 D-2.4 D 4WD-2.4 TD

oe: 077103485A -- 049103485A



03688 Ø 18 mm L: 30 mm
guide de jauge de niveau d'huile 2.4-2.4 D-2.4 4WD-2.4 i-2.4 TD-2.4 D 4WD-2.4 TD 4WD

oe: 036115636



50290 Nombre de connexions: 2
capteur température liquide refroidissement 2.4 i

oe: 25906041A -- 025906041A



00759 Filetage: 26x150
bouchon carter d'huile 2.0-2.4-2.4 4WD-2.4 D-2.4 i-2.4 D 4WD-2.4 TD-2.4 TD 4WD-2.7 D

oe: 059103193



04209 Filetage: M14 x 150
bouchon carter d'huile 2.4-2.4 D-2.4 4WD-2.4 i-2.4 TD-2.4 D 4WD-2.4 TD 4WD

oe: N0161552 -- N90288901



04888 Filetage: M26 x 1,5
bouchon carter d'huile LT 28-35 I

oe: 1309970032



05054 L: 13 mm
boulon de fermeture LT 28-35 I

oe: 2109970132 -- 1159970032



02669
joint spi de vilebrequin, ventilation du carter-moteur 2.4-2.4 D-2.4 4WD-2.4 i-2.4 TD-2.4 D 4WD-2.4 TD 4WD-2.7 D

oe: 028103500



00016 Ø 3 mm Ø 7 mm L: 25 mm
bouchon retour carburant 2.4 D-2.4 TD

oe: 1575.09 -- 9350058480

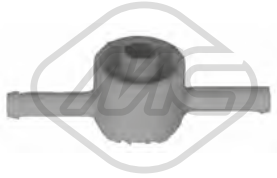

03672
soupape filtre à gasoil 2.4 D-2.4 TD-2.4 TD 4WD

oe: 191127247A

85111 L: 880 mm
cable d'accélération LT 28-35 I 2.7 D

oe: 281721555B



06726 Ø 30 mm
support transmission LT 28-35 I 2.0-2.4-2.4 D-2.4 i-2.4 TD-2.7 D

oe: 293521351

© INDUSTRIAL METALCAUCHO, S.L.U.



96536 L: 465 mm
flexible de frein [essieu avant] LT 28-35 I 2.0-2.4-2.4 D-2.4 i-2.4 TD-2.7 D

oe: 251611775B -- 291611775



Ø 15 - 65 mm
01137 kit **00137**
kit soufflet crémaillère direction [droite] LT 28-35 I

oe: 4602027 -- 4059922



83631 L: 1816/1588 mm
cable commande d'embrayage 2.0-2.4-2.4 D-2.4 4WD-2.4 i-2.4 TD-2.4 D 4WD-2.4 TD 4WD-2.7 D

oe: 281.721.335F



00497
support echappement [avant] 2.0-2.4-2.4 D-2.4 TD-2.4 i-2.7 D

oe: 8A0253147A -- 803253147



02422
support echappement [gauche] LT 28-35 I

oe: 2024920644 -- 2024920344



02055
pompe lave-glaces 2.0-2.4-2.4 D-2.4 4WD-2.4 i-2.4 TD-2.4 D 4WD-2.4 TD 4WD-2.7 D

oe: 861998151B -- 437955651

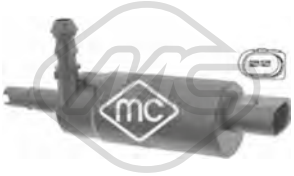

02075
pompe à eau phares 2.0-2.4-2.4 D-2.4 4WD-2.4 i-2.4 TD-2.4 D 4WD-2.4 TD 4WD-2.7 D

oe: 535955681 -- 431955679A

© INDUSTRIAL METALCAUCHO, S.L.U.



02110 Ø 19,6 mm
joint torique 2.3-2.5 SDI-2.5 TDI-2.8 TDI

oe: 62121119G -- N90316802



03602
bride liquide refroidissement 2.5 SDI-2.5 TDI-2.8 TDI

oe: 074121132



03677 Pression [bar]: 1.5
bouchon vase d'expansion 2.3-2.5 SDI-2.5 TDI-2.8 TDI

oe: 3B0121321



03686
couvercle thermostat 2.5 SDI-2.5 TDI

oe: 074121121B -- 074121121



03988
vase d'expansion 2.3-2.5 SDI-2.5 TDI-2.8 TDI

oe: 2D0121403B



04755
bride liquide refroidissement 2.5 SDI-2.5 TDI

oe: 074121145B

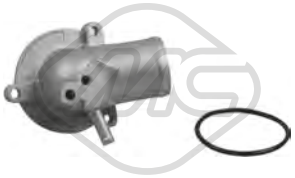

30221
couvercle thermostat 87 °C 2.3

oe: 1112000415



30289
thermostat 80 °C 2.5 TDI

oe: STC3338 -- STC2195



02780
joint d'étanchéité, collecteur d'échappement 2.5 SDI-2.5 TDI

oe: 028129589B



03621
bouchon de remplissage d'huile 2.5 SDI-2.5 TDI

oe: 077103485A -- 049103485A



00759 Filetage: 26x150
bouchon carter d'huile 2.5 SDI-2.5 TDI

oe: 059103193



05374
radiateur d'huile 2.5 SDI-2.5 TDI

oe: 038117070A -- 068117021B



04754 L: 765 mm
jauge de niveau d'huile 2.5 SDI-2.5 TDI

oe: 028115611J



02669
joint spi de vilebrequin, ventilation du carter-moteur 2.5 SDI-2.5 TDI

oe: 028103500



Type de fonctionnement: électrique

93073
vanne EGR 2.5 TDI

oe: 1J0906283C -- 1K0906283A



00016 Ø 3 mm Ø 7 mm L: 25 mm
bouchon retour carburant 2.5 SDI-2.5 TDI

oe: 1575.09 -- 9350058480



03689
soupape filtre à gasoil [avant] LT 28-46 II 2.3-2.5 SDI-2.5 TDI-2.8 TDI

oe: 1J0127247

© INDUSTRIAL METALCAUCHO, S.L.U.

CIRCUIT TURBO COMPRESSEUR

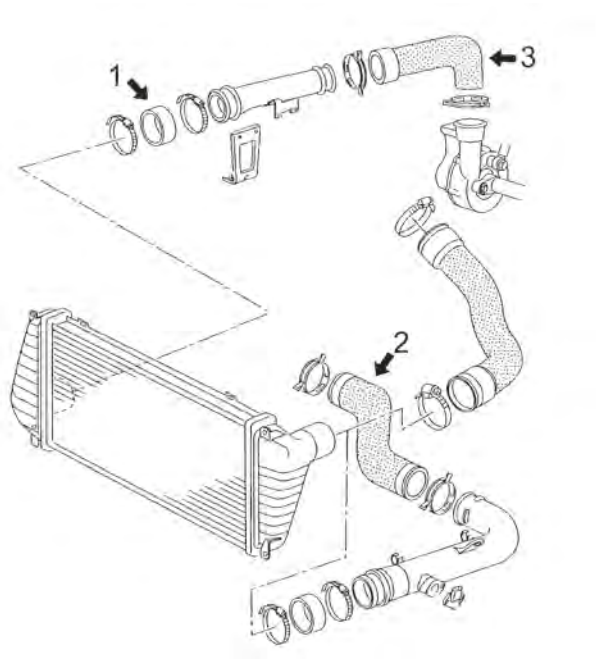

moteurs 2.5 - 2.8 TDi de 83-90-95-102-109CV (BBE, APA, BBF, AHD, AVR rspct.)

1	09728	durit flexible de raccord de intercooler à tube rigider σε σωλήνα σκληρό
2	09726	durit gauche intercooler à collecteur de aspirationr σε πολλαπλή από εισαγ. αέρα
3	09727	durit flexible de tube rigide à turbo (AHD,APA,BBE, BBF)
	09845	durit flexible de tube rigide à turbo (ANJ,AVR)

C121M3378M3379TURBOP1 VW LT (28 - 35 - 46) II 04/1996 - 07/2006

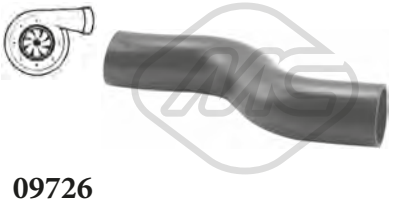

09726
durit turbor σε πολλαπλή από εισαγωγή αέρα [gauche] 2.5 TDI

oe: 2D0145856 -- 2D0145856D

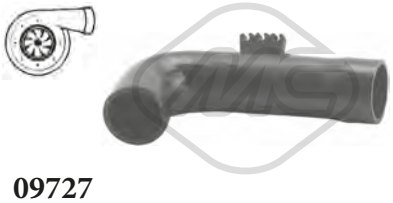

09727
durit turbo 2.8 TDI

oe: 2D0145828A



09728
durit turbor σε σωλήνα σκληρό [inférieur] 2.5 TDI

oe: 2D0145832A

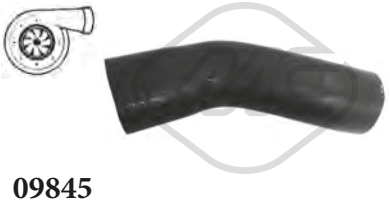

09845
durit turbo 2.5 TDI

oe: 2D0145828D

© INDUSTRIAL METALCAUCHO, S.L.U.

SUSPENSION AVANT & SUPPORTS DE MOTEUR

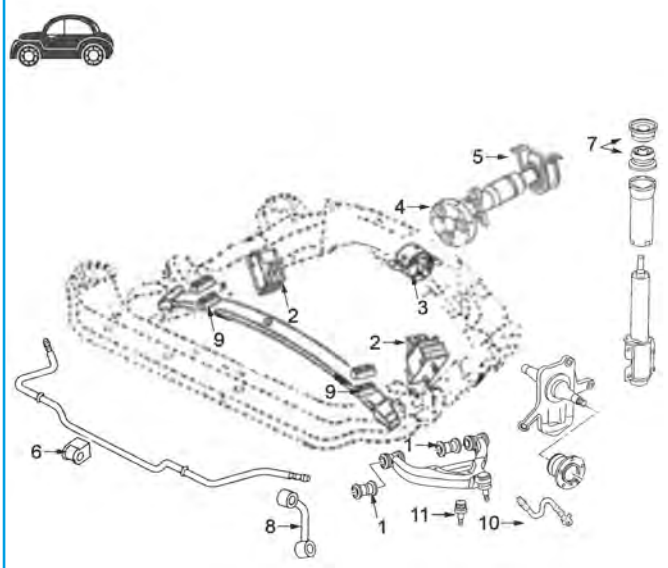

1	06093	silentbloc triangle AV
2	05052	support moteur
3	05053	support BV
4	05062	anti-vibrateur d'arbre transmission
5	04665	support arbre transmission
6	06096	palier de barre stabilisatrice Ø 25mm
7	06098	jeu support amortisseur devant
8	05058	biellette droite barre stabilisatrice jusqu'à -'01
	05059	biellette embout barre stabilisatrice
9	06100	jeu de butées G D
10	96093	flexible de frein AV
11	53130	rotule suspension G et D

C121M3378M3379M3380SOPDP1 VW LT (28 - 35 - 46) II 04/1996 - 07/2006

SUSPENSION ARRIERE

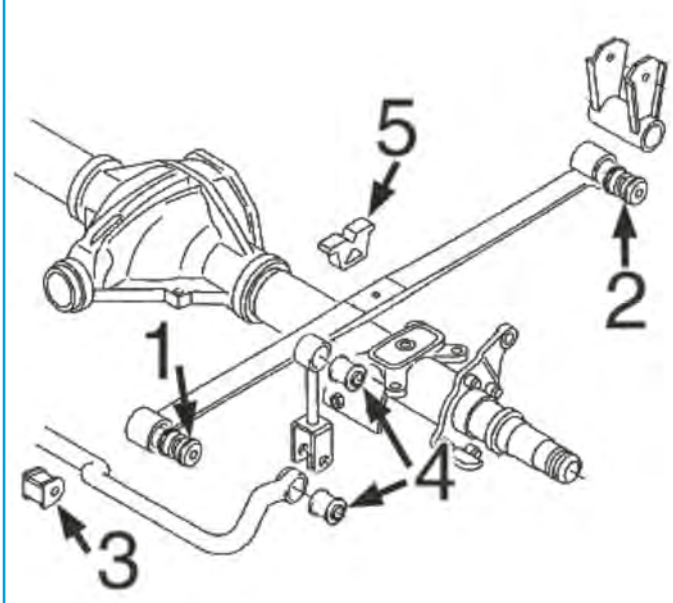

1	06099	silentbloc précédent ressort arrière LT46 (16mm)
2	06099	silentbloc arrière ressort arrière LT46 (16mm)
	06105	silentbloc arrière ressort arrière LT28/35
3	06059	palier de barre stabilisatrice Ø 22 mm
	06107	palier de barre stabilisatrice Ø 27 mm
4	06074	silentbloc biellette punta barre stabilisatrice arrière

C121M3378M3379M3380SOPTP1 VW LT (28 - 35 - 46) II 04/1996 - 07/2006



05052
support moteur [avant] 2.3-2.5 SDI-2.5 TDI

oe: 9012412413



05058 Ø 10 mm L: 110|114,5 mm
biellette embout barre stabilisatrice [essieu avant droit] 2.3-2.5 SDI-2.5 TDI-2.8 TDI

oe: 2D0411052



05059 Ø 10 mm L: 110|114,5 mm
biellette embout barre stabilisatrice [essieu avant gauche] 2.3-2.5 SDI-2.5 TDI-2.8 TDI

oe: 2D0411051



06059 Ø 22 mm
palier barre stabilisatrice [essieu avant] 2.3-2.5 SDI-2.5 TDI-2.8 TDI

oe: 2D0511413A



06074 Ø 12 mm Ø 27 mm
silentbloc [intérieur] 2.3-2.5 SDI-2.5 TDI-2.8 TDI

oe: 2D0511413



06093 Ø 14 mm Ø 44|57 mm
silentbloc triangle [essieu avant] 2.3-2.5 SDI-2.5 TDI-2.8 TDI

oe: 2D0407140

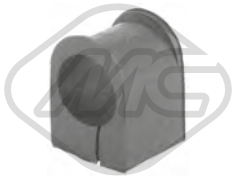

06096 Ø 25 mm
palier barre stabilisatrice [essieu avant] 2.3-2.5 SDI-2.5 TDI-2.8 TDI

oe: 2D0411025A -- 2D0411025D



06105 Ø 12 mm Ø 22 mm L: 134 mm
silentbloc [essieu arrière] 2.3-2.5 SDI-2.5 TDI-2.8 TDI

oe: 2D0511181



06107 Ø 27 mm
palier barre stabilisatrice [essieu arrière] 2.3-2.5 SDI-2.5 TDI-2.8 TDI

oe: 2D0511413B



53130 Ø 45,2 mm
rotule de suspension [essieu avant] 2.3-2.5 SDI-2.5 TDI-2.8 TDI

oe: 2D0407361A -- 2D0407361



06098 Ø 16 mm Ø 32 mm
jeu supports amortisseur [inférieur] 2.3-2.5 SDI-2.5 TDI-2.8 TDI

oe: 2D0407183 -- 2D0407183A



06099 Ø 16 mm Ø 50 mm L: 80 mm
silentbloc [avant] LT 28-46 II 2.3-2.5 TDI-2.8 TDI

oe: 2D0511171A

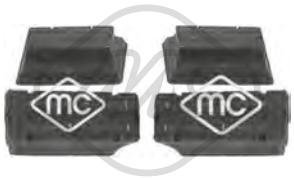

06100 L: 58 mm
jeu de butées [essieu avant] 2.3-2.5 SDI-2.5 TDI-2.8 TDI

oe: 2D0411171C -- 2D0411171B



02098
capteur usure plaquettes [côté conducteur + passager av.] 2.3-2.5 SDI-2.5 TDI-2.8 TDI

oe: 9015400017 -- 2D0919351



74045
kit de roulements de roue [des deux côtés de l'essieu avant] 2.3-2.5 SDI-2.5 TDI-2.8 TDI

oe: 2D0498625



96093 L: 363 mm
flexible de frein [essieu avant] 2.3-2.5 SDI-2.5 TDI-2.8 TDI

oe: 9014280435

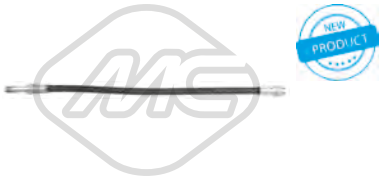

96491 L: 435 mm
flexible de frein [des deux côtés de l'essieu avant] 2.3-2.5 SDI-2.5 TDI-2.8 TDI

oe: 9014280835

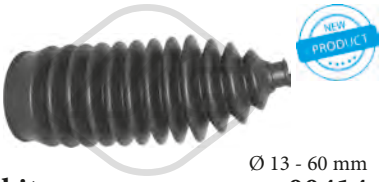

Ø 13 - 60 mm
01414 kit **00414**
kit soufflet crémaillère direction [des deux côtés de l'essieu avant] 2.3-2.5 SDI-2.5 TDI-2.8 TDI

oe: 2D0498831 -- 2D0422875



Ø 16 - 49 mm
01479 kit **00479**
kit soufflet crémaillère direction 2.3-2.5 SDI-2.5 TDI-2.8 TDI

oe: 2D0498831 -- 2D0422875



04665 Ø 45 mm
support arbre transmission 2.3-2.5 SDI-2.5 TDI-2.8 TDI

oe: 2D0521351



05062
anti-vibrateur d'arbre transmission 2.3-2.5 SDI-2.5 TDI-2.8 TDI

oe: 9014110047 -- 68039725AA

© INDUSTRIAL METALCAUCHO, S.L.U.

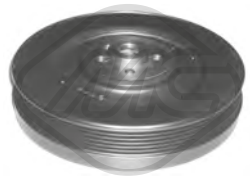

04176 Ø 195 mm - 6 gorges
poulie vilebrequin avec amortisseur de vibrations 2.5 SDI-2.5 TDI

oe: 074105251AC



14176 Ø 195 mm - 6 gorges
kit poulie vilebrequin avec amortisseur de vibrations 2.5 SDI-2.5 TDI

oe: 074105251AC



04756 Ø 8 mm Ø 90 mm
galet guide alternateur 2.5 SDI-2.5 TDI

oe: 037145278A -- 037145276



04926 Ø 8 mm Ø 80 mm
galet guide alternateur LT 28-46 II 2.8 TDI

oe: 062145278



04998 Ø 17 mm Ø 68 mm - 6 gorges
poulie alternateur 2.8 TDI

oe: 021903119H -- 074903119E



05053
support boîte [arrière] 2.3-2.5 SDI-2.5 TDI

oe: 9012421413



02055
pompe lave-glaces 2.3-2.5 SDI-2.5 TDI-2.8 TDI

oe: 861998151B -- 437955651

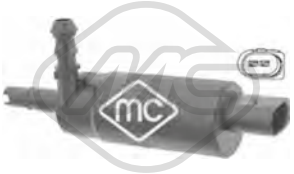

02075
pompe à eau phares 2.3-2.5 SDI-2.5 TDI-2.8 TDI

oe: 535955681 -- 431955679A



50176 L: 1830 mm
capteur ABS Capteur passif [essieu arrière] LT 28-46 II 2.3-2.5 SDI-2.5 TDI-2.8 TDI

oe: 2D0927808A -- 2D0927807A



03268
fiche, bougie d'allumage 2.3

oe: 00A035255

© INDUSTRIAL METALCAUCHO, S.L.U.

CIRCUIT D'EAU

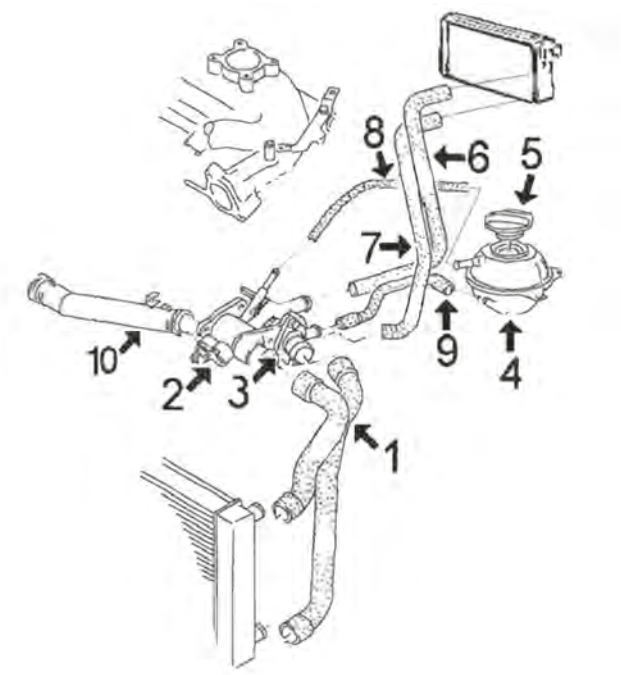

1.0 moteurs AER-AHT-ALL-ALD || 1.4 moteurs AEX-AKK-ANW-APQ || 1.4 moteurs 16v. AFK-AUB-AQQ

1	08797	durit superior e plus bas radiateur
2	03615	bride de thermostat avec thermostat
3	03541	bride de thermostat
	03592	bride de thermostat
4	03610	vase d'expansion
5	03676	bouchon de vase d'expansion
6	08803	durit admission chauffage - ventilation
7	08806	durit retour chauffage
10	03625	tube liquide refroidissement (plastique) avec joint torique

C121M3398CAP1 VW LUPO 09/1998 - 07/2005

CIRCUIT D'EAU

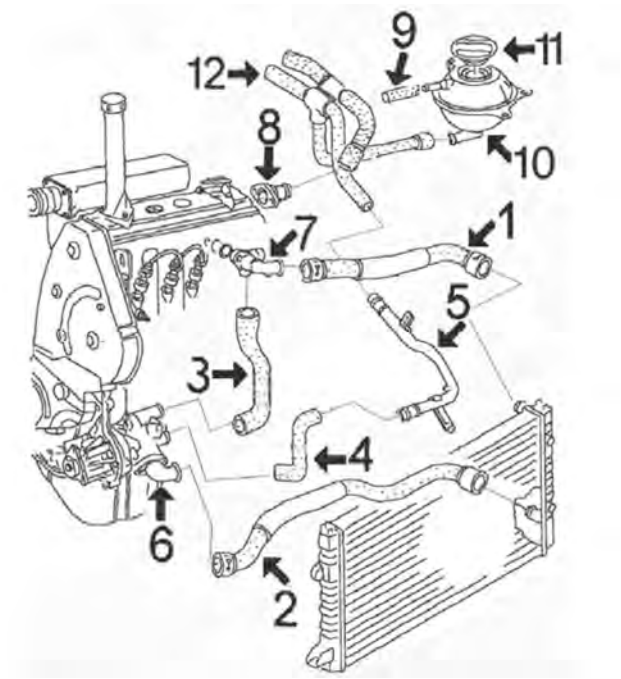

1.7 diesel moteur AKU

1	08804	durit radiateur sup.
2	08805	durit radiateur inf.
5	03157	durit refroidissement
6	03528	bride de thermostat
7	03585	raccord
8	03517	bride liquide refroidissement
10	03610	vase d'expansion
11	03676	bouchon de vase d'expansion

C121M3398CAP2 VW LUPO 09/1998 - 07/2005



02110 Ø 19,6 mm
joint torique 1.0-1.2 TDI 3L-1.4-1.4 16V-1.4 FSI-1.4 TDI-1.6 GTI-1.7 SDI

oe: 62121119G -- N90316802



03092
thermostat d'eau 87 °C 1.0-1.2 TDI 3L

oe: 044121113 -- 068121113B



03157
tube d'eau métallique 1.7 SDI

oe: 6N0121065G

© INDUSTRIAL METALCAUCHO, S.L.U.



03258
couvercle thermostat 1.6 GTI

oe: 032121121K -- 030121121C



03517
bride liquide refroidissement [Montage latéral] 1.7 SDI

oe: 037121145 -- 026121145E

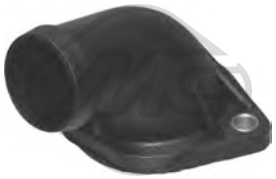

03528
couvercle thermostat 1.7 SDI

oe: 030121121B



03537
couvercle thermostat 1.2 TDI 3L-1.4 TDI

oe: 1H0121687 -- 037121121A

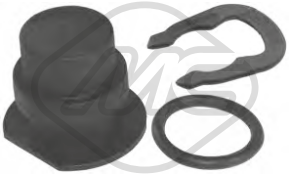

03540
capuchon bride liquide refroidissement 1.0-1.2 TDI 3L-1.4-1.4 16V-1.4 FSI-1.4 TDI-1.6 GTI-1.7 SDI

oe: 357121140 -- 025121142



03541
couvercle thermostat 1.0-1.4-1.4 16V

oe: 032121119H -- 032121121J



03585
raccord [côté frontal] 1.7 SDI

oe: 028121132C



03591
bride liquide refroidissement 1.2 TDI 3L-1.4 TDI

oe: 038121133 -- 038121132C



03592
kit thermostat 87 °C 1.0-1.4-1.4 16V

oe: 032121110B



03610
vase d'expansion 1.0-1.4-1.4 16V

oe: 6N0121407C -- 6N0121407A

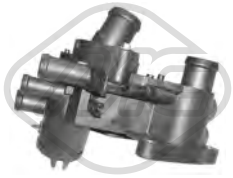

03615
bride liquide refroidissement 83 °C 1.0-1.2 TDI 3L-1.4-1.4 16V-1.4 FSI-1.4 TDI-1.6 GTI-1.7 SDI

oe: 032121111N



03625
tube d'eau 1.0-1.4 16V

oe: 032121666 -- 032121665A



03667
bride liquide refroidissement 1.2 TDI 3L-1.4 TDI

oe: 1H0121687A -- 037121619



03676
Pression [bar]: 1.5
bouchon vase d'expansion 1.0-1.2 TDI 3L-1.4-1.4 FSI-1.4 TDI-1.6 GTI-1.7 SDI

oe: 1H0121321D



08796
durit de radiateur [inférieur] 1.4-1.4 16V

oe: 6N0121049A



08797
durit de radiateur [inférieur] 1.0-1.4-1.4 16V

oe: 6X0121049E



08804
durit de radiateur [supérieur] 1.7 SDI

oe: 6N0121101J



08805
durit de radiateur [inférieur] 1.7 SDI

oe: 6N0121051K

© INDUSTRIAL METALCAUCHO, S.L.U.



30264
thermostat 88 °C 1.0

oe: 047121111Q -- 047121111P



30270
bride de thermostat 1.7 SDI

oe: 028121145B



08803
durit de radiateur [Sortie] 1.0-1.4

oe: 6N0819371A



08806
durit retour chauffage [Sortie] 1.0-1.4-1.4 16V

oe: 6N0819373L -- 6N0819373D

35044
durit recyclage 1.4 16V

oe: 036103493EB -- 036103493BB



35104
séparateur d'huile 1.4 16V

oe: 036103464Q -- 036103464AD



35105
séparateur d'huile 1.0-1.4-1.4 16V-1.6 GTI

oe: 36103464G -- 036103464G



02780
joint d'étanchéité, collecteur d'échappement 1.7 SDI

oe: 028129589B



03621
bouchon de remplissage d'huile 1.0-1.2 TDI 3L-1.4-1.4 16V-1.4 FSI-1.4 TDI-1.6 GTI-1.7 SDI

oe: 077103485A -- 049103485A

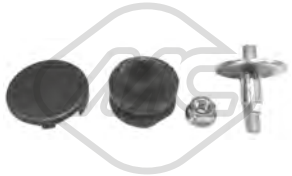

04365
jeu de boulons de culasse de cylindre 1.0-1.2 TDI 3L-1.4-1.4 16V-1.4 FSI-1.4 TDI-1.6 GTI-1.7 SDI

oe: N90132603 -- +028103665



03725
guide de jauge de niveau d'huile 1.2 TDI 3L-1.4 TDI

oe: 06A103663A -- 06A103663



03841 Ø 84.5 mm
couvercle filtre huile 1.2 TDI 3L-1.4 TDI

oe: 045115433B -- 045115433E



04355
guide de jauge de niveau d'huile 1.0-1.4-1.4 16V-1.4 FSI-1.6 GTI

oe: 030115636A



00674 Filetage: 14x150
bouchon carter d'huile 1.0

oe: 113115193



02916 Filetage: M14x150
bouchon carter d'huile 1.0-1.2 TDI 3L-1.4-1.4 16V-1.4 FSI-1.4 TDI-1.6 GTI

oe: N90813202 -- N90813201



04209 Filetage: M14 x 150
bouchon carter d'huile 1.0-1.7 SDI

oe: N0161552 -- N90288901



05380
radiateur d'huile 1.2 TDI 3L-1.4 TDI

oe: 038117070A -- 028117021L



97735
durit huile 1.0

oe: 030103493BF -- 030103493BE

© INDUSTRIAL METALCAUCHO, S.L.U.

04791 L: 655 mm
jauge de niveau d'huile 1.7 SDI

oe: 028115611G



04793 L: 657 mm
jauge de niveau d'huile

oe: 030115611R



04794 L: 600 mm
jauge de niveau d'huile 1.4 TDI

oe: 045115611



08319
durit recyclage 1.4-1.4 16V-1.4 TDI

oe: 030103493N



08811
durit recyclage

oe: 030103493BB

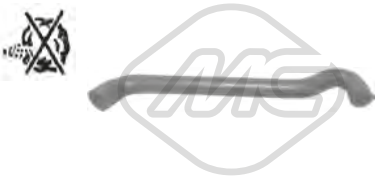

09055
durit recyclage 1.4 16V

oe: 036103493EB -- 036103493BB



Type de fonctionnement: pneumatique
93004
vanne EGR avec joint d'étanchéite 1.2 TDI 3L-1.4 TDI

oe: 038129637B -- 045131501L



Type de fonctionnement: électrique
Nombre de connexions: 5
93025
vanne EGR avec joints 1.4 16V

oe: 036131503T -- 036131503T

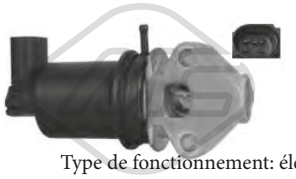

Type de fonctionnement: électrique
93029
vanne EGR avec joint d'étanchéite 1.4 16V

oe: 036131503M

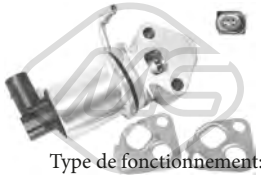

Type de fonctionnement: électrique
Nombre de connexions: 5
93030
vanne EGR avec joints 1.4 16V

oe: 036131503R -- 036131503R



Type de fonctionnement: pneumatique
93046
vanne EGR avec joints 1.2 TDI 3L

oe: 038131501AF -- 038131501AN



Ø 3 mm Ø 7 mm L: 25 mm
00016
bouchon retour carburant 1.7 SDI

oe: 1575.09 -- 9350058480

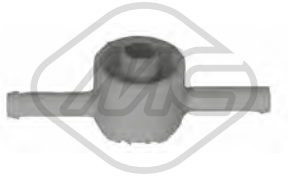

03672
soupape filtre à gasoil 1.7 SDI

oe: 191127247A



03689
soupape filtre à gasoil [avant]

oe: 1J0127247

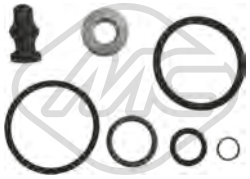

43005
kit support amortisseur 1.4 TDI

oe: 038198051A -- 038103385A

© INDUSTRIAL METALCAUCHO, S.L.U.

CIRCUIT TURBO COMPRESSEUR

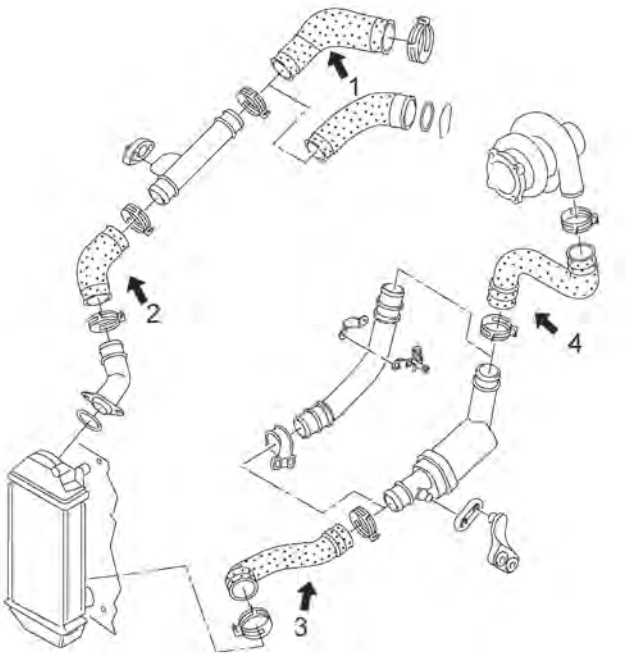

1.4 TDI moteur de 75CV (AMF)

1	09841	durit collecteur
2	09840	durit flexible de raccord
3	09838	durit flexible intercooler plus bas à tube rigide
4	09340	durit flexible de tube rigide à turbo

C121M3398TURBOP1 VW LUPO 09/1998 - 07/2005



09252
durit turbor [supérieur] 1.4 TDI

oe: 6Q0145834



09340
durit turbo 1.4 TDI

oe: 6Q0145828D -- 6X0145828A



09784
durit turbo 1.4 TDI

oe: 6Q0145838K



09785
durit turbor [inférieur] 1.4 TDI

oe: 6Q0145832G



09838
durit turbo [inférieur] 1.4 TDI

oe: 6X0145832D



09840
durit turbo 1.4 TDI

oe: 6X0145832E



09841
durit turbo 1.4 TDI

oe: 6X0145838B

© INDUSTRIAL METALCAUCHO, S.L.U.

SUSPENSION AVANT & SUPPORTS DE MOTEUR

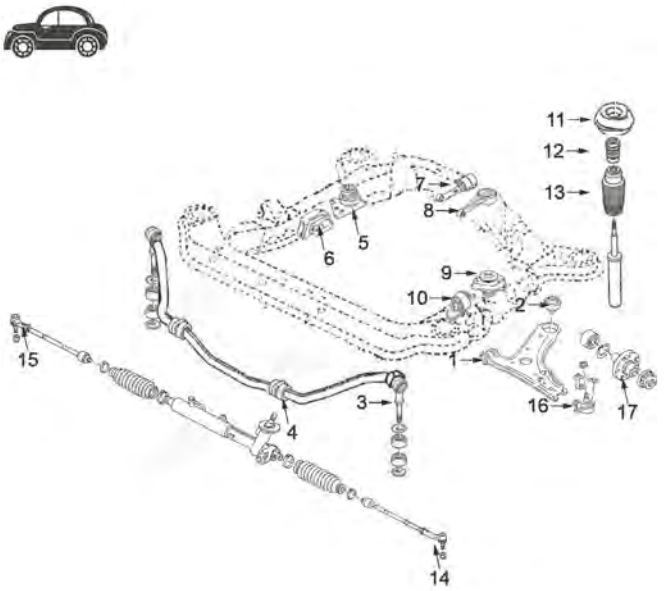

moteurs 1.0 - 1.4 - 1.4/16v - 1.7D-SDi :

1	02859	silentbloc
2	02858	silentbloc
3	02853	biellette de barre stabilisatrice
4	04318	palier de barre stabilisatrice Ø 18 mm
5	04095	support moteur à droite 1.0-1.4 (essence)
	04317	support moteur à droite 1.7 D
6	04790	support moteur à droite 1.4TDi de 10/'99-
7	04169	support moteur arrière
8	04784	support moteur arrière 1.4TDi de 10/'99-
9	04096	support moteur G 1.0-1.4
	04415	support moteur G 1.7D-1.7SDi
10	04783	support moteur G 1.4TDi depuis 10/'99-
11	02877	support sur amortisseur devant complète avec roulement
12	04298	butée polyuréthane amortisseur AV
13	04324	cache poussière amortisseur AV
14	53133	rotule de direction gauche
15	53095	rotule de direction droite
16	53106	rotule bras de suspension droite
	53124	rotule de suspension G+E2191E2135:E2216EE2135:E2479
17	90034	Moyeu AV

C121M3398SOPDP1 VW LUPO 09/1998 - 07/2005

SUSPENSION ARRIERE

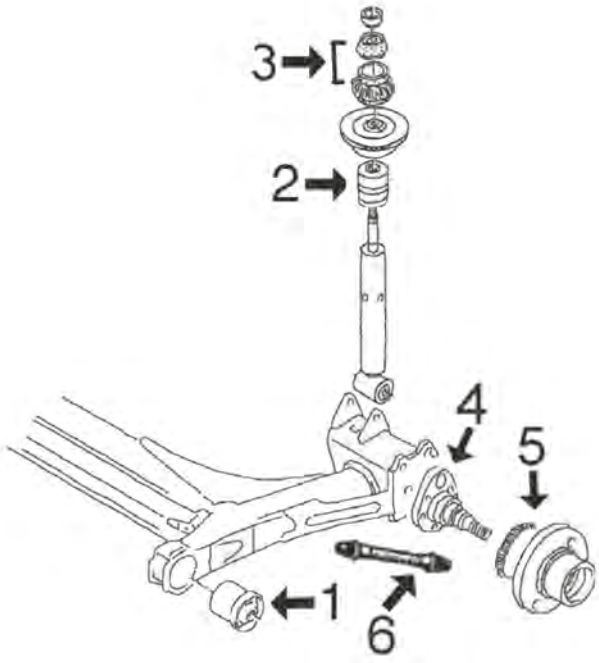

1	02839	silentbloc pont arrière
5	90525	moyeu de roue arrière avec roulement de 5/'98
6	96014	flexible frein AR (165 mm)

C121M3398SOPTP1 VW LUPO 09/1998 - 07/2005



04095
support moteur [avant droite] 1.0-1.4

oe: 6N0199262L -- 6N0199262A

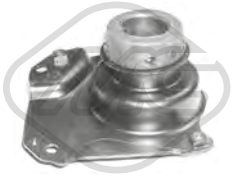

04096
support moteur [gauche] 1.0-1.4-1.4 16V-1.4 FSI

oe: 6N0199555G -- 6N0199555E



04169
support moteur [arrière] 1.0-1.4-1.4 16V-1.7 SDI

oe: 6N0199851AG

© INDUSTRIAL METALCAUCHO, S.L.U.



04187
support moteur [gauche] 1.4 16V

oe: 1J0199555CF -- 1J0199555AJ

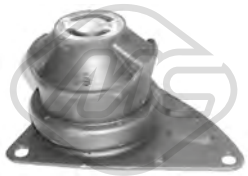

04317
support moteur [droite] 1.0-1.4 16V-1.4 FSI-1.7 SDI

oe: 6N0199262K -- 6N0199262G



04415
support moteur [gauche] 1.7 SDI

oe: 6N0199555H



04783
support moteur [gauche] 1.4 TDI

oe: 6N0199543F -- 6N0199543E

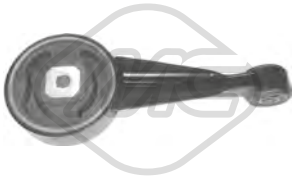

04784
support moteur [arrière] 1.4 TDI

oe: 6N0199851AF



04790
support moteur [droite] 1.4 TDI

oe: 6N0199167BF



57432
support moteur [arrière] 1.4 16V

oe: 6Q0199851AL -- 6Q0199851A



02839 Ø 10 mm
silentbloc pont [essieu arrière] 1.0-1.2 TDI 3L-1.4-1.4 16V-1.4 FSI-1.4 TDI-1.6 GTI-1.7 SDI

oe: 6N0501541D

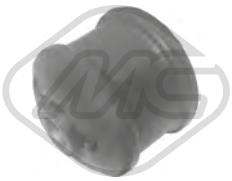

02843 Ø 10 mm Ø 38 mm L: 44 mm
silentbloc bras de suspension [intérieur essieu avant] 1.0-1.2 TDI 3L-1.4-1.4 16V-1.4 FSI-1.4 TDI-1.6 GTI-1.7 SDI

oe: 823407181 -- 861407181



02853 Ø 18 mm L: 70 mm
biellette embout barre stabilisatrice [essieu avant] 1.4 TDI

oe: 6N0411315



02858 Ø 17 mm Ø 60.2 mm
silentbloc triangle [essieu avant inférieur] 1.0-1.2 TDI 3L-1.4-1.4 16V-1.4 FSI-1.4 TDI-1.6 GTI-1.7 SDI

oe: 6N0407181



02859 Ø 10 mm Ø 28 mm
silentbloc triangle [essieu avant inférieur] 1.0-1.2 TDI 3L-1.4-1.4 16V-1.4 FSI-1.4 TDI-1.6 GTI-1.7 SDI

oe: 6N0407182



04318 Ø 18 mm
palier barre stabilisatrice [essieu avant] 1.0-1.2 TDI 3L-1.4-1.4 16V-1.4 FSI-1.4 TDI-1.6 GTI-1.7 SDI

oe: 6X0411313



04319 Ø 20 mm
palier barre stabilisatrice [essieu avant] 1.0-1.2 TDI 3L-1.4-1.4 16V-1.4 FSI-1.4 TDI-1.6 GTI-1.7 SDI

oe: 6N0411313A -- 6X0411313A



53106
rotule de suspension [essieu avant droit] 1.0-1.2 TDI 3L-1.4-1.4 16V-1.4 FSI-1.4 TDI-1.6 GTI-1.7 SDI

oe: 6N0407365A



53124
rotule de suspension [essieu avant gauche] 1.0-1.2 TDI 3L-1.4-1.4 16V-1.4 FSI-1.4 TDI-1.6 GTI-1.7 SDI

oe: 6N0407365



02877
support amortisseur [essieu avant] 1.0-1.2 TDI 3L-1.4-1.4 16V-1.4 FSI-1.4 TDI-1.6 GTI-1.7 SDI

oe: 6N0412331A



04128 Ø 14,5 mm
roulement support amortisseur [essieu avant] 1.0-1.2 TDI 3L-1.4-1.4 16V-1.4 FSI-1.4 TDI-1.6 GTI-1.7 SDI

oe: 357412249A -- 357412249

© INDUSTRIAL METALCAUCHO, S.L.U.



04298
butée amortisseur [essieu avant] 1.0-1.2 TDI 3L-1.4-1.4 16V-1.4 FSI-1.4 TDI-1.6 GTI-1.7 SDI

oe: 1H0412303B



04320
jeu supports amortisseur [essieu arrière]

oe: 191512335



06247 L: 121 mm
jeu soufflet butée amortisseur [des deux côtés du pont arrière] 1.0-1.2 TDI 3L-1.4-1.4 16V-1.4 FSI-1.4 TDI-1.6 GTI-1.7 SDI

oe: 6X0512131A -- 1J0513425

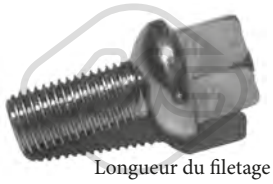

Longueur du filetage [mm]: 24
00792 Filetage [mm]:: M12 X 1.5
ecrou de roue 1.0-1.2 TDI 3L-1.4-1.4 16V-1.4 FSI-1.4 TDI-1.6 GTI-1.7 SDI

oe: 3A0601139



Ø 120.5 mm
Nombre de dents: 22
90034 H: 74 mm
moyeu de roue [essieu avant] 1.0-1.4-1.4 16V-1.4 FSI-1.4 TDI-1.6 GTI-1.7 SDI

oe: 6N0407613



Ø 120 mm
90525 H: 63.7 mm
moyeu de roue [des deux côtés du pont arrière] 1.0-1.4-1.4 16V-1.4 FSI-1.4 TDI-1.6 GTI-1.7 SDI

oe: 6X0598477



74027 Ø 35 mm Ø 66 mm
kit de roulements de roue [essieu avant] 1.0-1.4-1.4 16V-1.4 FSI-1.4 TDI-1.6 GTI-1.7 SDI

oe: 6N0498625 -- 191498625



74119 Ø 35 mm Ø 66 mm
kit de roulements de roue [des deux côtés de l'essieu avant] 1.0-1.4-1.4 16V-1.4 FSI-1.4 TDI-1.6 GTI-1.7 SDI

oe: 6N0498625



96014 L: 165 mm
flexible de frein [des deux côtés du pont arrière] 1.0-1.2 TDI 3L-1.4-1.4 16V-1.4 FSI-1.4 TDI-1.6 GTI-1.7 SDI

oe: 6X0611775 -- 6Q0611775B

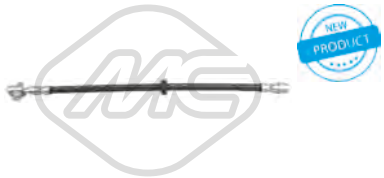

96506 L: 395 mm
flexible de frein [des deux côtés de l'essieu avant] 1.0-1.4-1.4 16V-1.4 TDI-1.7 SDI

oe: 6N0611701A -- 6N0611701B



Ø 27 - 89 mm
01061 kit
kit soufflet transmission [du côté boîte de vitesses des deux côtés de l'essieu avant] 1.0-1.4 16V-1.7 SDI

oe: 6N0498201 -- 1H0407283



Ø 27 - 94 mm
01106 kit
kit soufflet transmission [du côté boîte de vitesses des deux côtés du pont arrière des deux côtés de l'essieu avant] 1.4 16V-1.6 GTI

oe: 6QE498201A -- 6Q0498201A



Ø 21 - 68 mm
01148 kit **00148**
kit soufflet transmission [du côté boîte de vitesses des deux côtés de l'essieu avant] 1.0-1.2 TDI 3L-1.4-1.4 16V-1.4 FSI-1.4 TDI-1.6 GTI-1.7 SDI

oe: 46307841



Ø 21 - 68 mm
01159 kit **00159**
kit soufflet transmission [du côté boîte de vitesses des deux côtés de l'essieu avant] 1.0-1.2 TDI 3L-1.4-1.4 16V-1.4 FSI-1.4 TDI-1.6 GTI-1.7 SDI

oe: 46307841



Ø 26 - 87 mm
01297 kit **00297**
kit soufflet transmission [côté roue des deux côtés de l'essieu avant] 1.4 TDI-1.6 GTI

oe: 6Q0498203A -- 2303398NK01



Ø 21 - 89 mm
01632 kit
kit soufflet transmission [du côté boîte de vitesses] 1.0-1.4 16V-1.7 SDI

oe: 191498201B -- 171498201A



Ø 26 - 78 mm
01921 kit **00921**
kit soufflet transmission [des deux côtés du pont arrière côté roue des deux côtés de l'essieu avant] eje delantero, ambos lados 1.0-1.4-1.4 16V-1.4 FSI-1.7 SDI

oe: 6N0498203



Ø 27 - 71 mm
11052 kit **10052**
kit soufflet transmission [du côté boîte de vitesses des deux côtés de l'essieu avant] 1.4 TDI

oe: 1J0498201D -- 8E0498201C

© INDUSTRIAL METALCAUCHO, S.L.U.

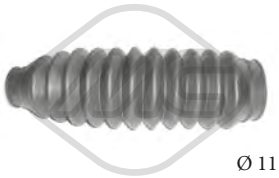

Ø 11 - 42 mm

01357 kit **00357**

kit soufflet crémaillère direction 1.0-1.2 TDI 3L-1.4-1.4 16V-1.4 FSI-1.4 TDI-1.6 GTI-1.7 SDI

oe: 6N0422831

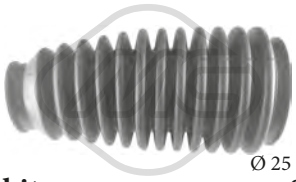

Ø 25 - 40 mm

01436 kit **00436**

kit soufflet crémaillère direction 1.0-1.2 TDI 3L-1.4-1.4 16V-1.4 FSI-1.4 TDI-1.6 GTI-1.7 SDI

oe: 6N0419831



04324

soufflet amortisseur [avant] 1.0-1.2 TDI 3L-1.4-1.4 16V-1.4 FSI-1.4 TDI-1.6 GTI-1.7 SDI

oe: 1J0412303 -- 357413175A



21052

filtre transmission 1.0-1.2 TDI 3L-1.4-1.4 16V-1.4 FSI-1.4 TDI-1.6 GTI-1.7 SDI

oe: 001325429A9A



04492 Ø 143 mm - 6 gorges

poulie vilebrequin avec amortisseur de vibrations 1.2 TDI 3L-1.4 TDI

oe: 045105243B -- 045105243



04495 Ø 160 mm - 5 gorges

poulie vilebrequin avec amortisseur de vibrations 1.7 SDI

oe: 028105243AC



04767 Ø 8 mm Ø 65 mm

galet guide alternateur

oe: 038145276



04770 Ø 70 mm

galet tendeur alternateur 1.0-1.4-1.4 16V-1.4 FSI-1.6 GTI

oe: 030145299F -- 030145299C



04771 Ø 70 mm

galet tendeur alternateur 1.0-1.7 SDI

oe: 028145278M



04923 Ø 6 mm Ø 65.5 mm

galet tendeur alternateur 1.7 SDI

oe: 028903315P



04997 Ø 23 mm Ø 55.9 mm - 6 gorges

poulie alternateur 1.2 TDI 3L-1.4 TDI

oe: 038903119T -- 038903119A



05000 Ø 17 mm Ø 56 mm - 5 gorges

poulie alternateur 1.7 SDI

oe: 038903119Q

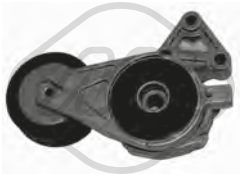

05010 Ø 70 mm

galet tendeur alternateur 1.4 TDI

oe: 06A903315D -- 06A903315E



06280 Ø 56,0 mm

poulie de renvoi 1.4 16V-1.4 FSI-1.6 GTI

oe: 36109244J -- 36109244D



06281 Ø 8 mm Ø 40 mm

poulie de renvoi 1.4 TDI

oe: 38109244N -- 38109244J



06283 Ø 60 mm

galet tendeur alternateur 1.0-1.2 TDI 3L-1.4-1.4 16V-1.4 FSI-1.4 TDI-1.6 GTI-1.7 SDI

oe: 036109243AG



06284 Ø 8,0 mm Ø 60,0 mm

galet tendeur alternateur 1.4 16V-1.4 FSI-1.6 GTI

oe: 36109243R -- 36109243L



05694 Nombre de dents: 26

roue dentée, vilebrequin

oe: 030105263C -- 030105263A

© INDUSTRIAL METALCAUCHO, S.L.U.



53095 L: 95 mm
rotule de direction [essieu avant droit] 1.0-1.2 TDI 3L-1.4-1.4 16V-1.4 FSI-1.4 TDI-1.6 GTI-1.7 SDI

oe: 6K0422812 -- 6X0422812

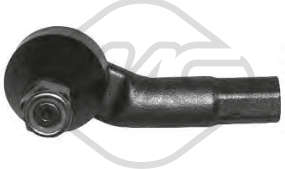

53133 L: 95 mm
rotule de direction [essieu avant gauche] 1.0-1.2 TDI 3L-1.4-1.4 16V-1.4 FSI-1.4 TDI-1.6 GTI-1.7 SDI

oe: 6K0422811 -- 6X0422811



04353
biellette de BV 1.0-1.2 TDI 3L-1.4-1.4 16V-1.4 FSI-1.7 SDI

oe: 6N0711575A



00864
revêtement de pédale

oe: 321721173

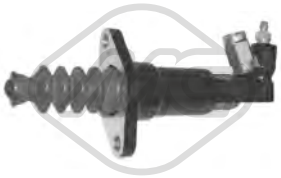

06121
cylindre récepteur 1.4 TDI

oe: 1J0721261J -- 1J0721261D



06123
cylindre récepteur 1.6 GTI

oe: 6QE721261 -- 6Q0721261F



57833
douille de guidage embrayage 1.0-1.2 TDI 3L-1.4-1.4 16V-1.4 FSI-1.7 SDI

oe: 085141181 -- 85141181



80050 L: 1047/838 mm
cable commande d'embrayage 1.0-1.2 TDI 3L-1.4-1.4 16V-1.4 FSI-1.4 TDI-1.6 GTI-1.7 SDI

oe: 6X1721335 -- 6N1721335K



80207 L: 1073/833 mm
cable commande d'embrayage 1.0-1.2 TDI 3L-1.4-1.4 16V-1.4 FSI-1.4 TDI-1.6 GTI-1.7 SDI

oe: 6N1721335K -- 6N1721335J



83632 L: 917/447+110 mm
cable commande d'embrayage 1.0-1.2 TDI 3L-1.4-1.4 16V-1.4 FSI-1.7 SDI

oe: 1H1721335K -- 1H1721335C



02426
support echappement 1.0-1.2 TDI 3L-1.4 16V-1.4 TDI-1.6 GTI-1.7 SDI

oe: 6X0253147 -- 1H0253147B



04271
support echappement [arrière] 1.0-1.2 TDI 3L-1.4-1.4 16V-1.4 FSI-1.4 TDI-1.6 GTI-1.7 SDI

oe: 3A0253674A



04273
support echappement [arrière] 1.0-1.2 TDI 3L-1.4-1.4 16V-1.4 FSI-1.4 TDI-1.6 GTI-1.7 SDI

oe: 6X0253144B



05737
support echappement 1.4 16V-1.4 FSI-1.6 GTI

oe: 6X0253674G

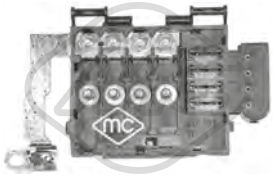

03889
boîte à fusibles 1.0-1.2 TDI 3L-1.4-1.4 16V-1.4 FSI-1.4 TDI-1.6 GTI-1.7 SDI

oe: 6X0998550



03890
boîte à fusibles 1.0-1.2 TDI 3L-1.4-1.4 16V-1.4 FSI-1.4 TDI-1.6 GTI-1.7 SDI

oe: 6X0998550A

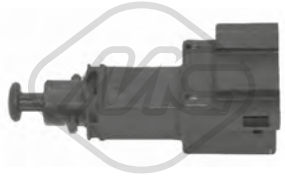

03731
interrupteur feux de frein 1.0-1.2 TDI 3L-1.4-1.4 16V-1.4 FSI-1.4 TDI-1.6 GTI-1.7 SDI

oe: 1J0945511A



03738
interrupteur feux de frein 1.0-1.2 TDI 3L-1.4-1.4 16V-1.4 FSI-1.4 TDI-1.6 GTI-1.7 SDI

oe: 1C0945511A -- 1J0945511D

© INDUSTRIAL METALCAUCHO, S.L.U.



03739
interrupteur feux de frein 1.0-1.4-1.4 16V

oe: 191945515B -- 191945515



02059
pompe lave-glaces 1.0-1.2 TDI 3L-1.4-1.4 16V-1.4 FSI-1.4 TDI-1.6 GTI-1.7 SDI

oe: 1T0955651A -- 1K6955651



02075
pompe à eau phares 1.6 GTI

oe: 535955681 -- 431955679A

ABS

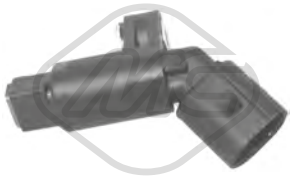

50097 L: 70 mm
capteur ABS Capteur passif [essieu avant gauche] 1.0-1.4-1.4 16V-1.4 FSI-1.4 TDI-1.6 GTI-1.7 SDI

oe: 1J0927803 -- 1H0927807

ABS

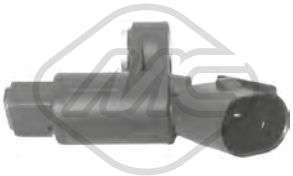

50098 L: 70 mm
capteur ABS Capteur passif [essieu avant droit] 1.0-1.4-1.4 16V-1.4 FSI-1.4 TDI-1.6 GTI-1.7 SDI

oe: 1J0927804 -- 1H0927808

ABS

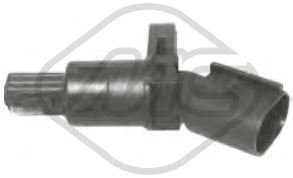

50099 L: 70 mm
capteur ABS Capteur passif [des deux côtés du pont arrière] 1.0-1.4-1.4 16V-1.4 FSI-1.4 TDI-1.6 GTI-1.7 SDI

oe: 1J0927807B

© INDUSTRIAL METALCAUCHO, S.L.U.



02110 Ø 19,6 mm
joint torique 1.9 TDI-2.0-2.0 BiTDI-2.0 BiTDI 4x4-2.0 TDI-2.0 TDI 4x4-2.0 TSI-2.0 TSI 4x4-2.5 TDI-2.5 TDI 4x4-3.2 V6-3.2 V6 4x4

oe: 62121119G -- N90316802



03226
tube d'eau métallique 1.9 TDI

oe: 038121065CE



03255
thermostat d'eau 80 °C 3.2 V6

oe: 076121113 -- 022121113



03591
bride liquide refroidissement 1.9 TDI

oe: 038121133 -- 038121132C

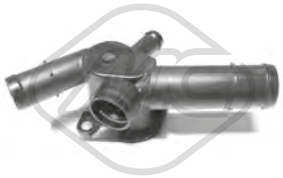

03598
bride liquide refroidissement 2.0

oe: 6A121133D -- 6A121132



03677 Pression [bar]: 1.5
bouchon vase d'expansion 1.9 TDI-2.0-2.0 BiTDI-2.0 BiTDI 4x4-2.0 TDI-2.0 TDI 4x4-2.0 TSI-2.0 TSI 4x4-2.5 TDI-2.5 TDI 4x4-3.2 V6-3.2 V6 4x4

oe: 3B0121321



03893
bride liquide refroidissement 1.9 TDI

oe: 038121132G



30211
couvercle thermostat 87 °C 2.5 TDI-2.5 TDI 4x4

oe: 070121114



30289
thermostat 80 °C 3.2 V6-3.2 V6 4x4

oe: STC3338 -- STC2195



03841 Ø 84.5 mm
couvercle filtre huile 1.9 TDI-2.5 TDI-2.5 TDI 4x4

oe: 045115433B -- 045115433E



02916 Filetage: M14x150
bouchon carter d'huile 1.9 TDI-2.0-2.0 BiTDI-2.0 BiTDI 4x4-2.0 TDI-2.0 TDI 4x4-2.5 TDI-2.5 TDI 4x4-3.2 V6-3.2 V6 4x4

oe: N90813202 -- N90813201



05380
radiateur d'huile 1.9 TDI-2.0

oe: 038117070A -- 028117021L

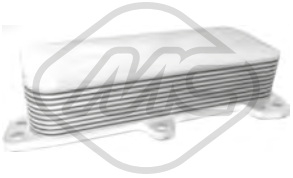

06338 L: 186 mm
radiateur d'huile 2.5 TDI-2.5 TDI 4x4

oe: 070117021D



03828
durit vapeur 1.9 TDI

oe: 038103493AM -- 038103493AS

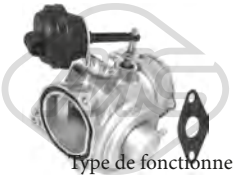

Type de fonctionnement: pneumatique
93035
vanne EGR avec joints 1.9 TDI

oe: 038131501AA -- 038131501AL

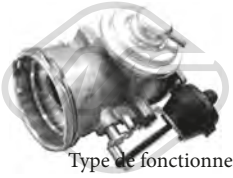

Type de fonctionnement: pneumatique
93064
vanne EGR avec joint d'étanchéite 2.5 TDI-2.5 TDI 4x4

oe: 070128070E -- 070128070B



Type de fonctionnement: électrique
93073
vanne EGR 1.9 TDI-2.0 BiTDI-2.0 BiTDI 4x4-2.0 TDI-2.0 TDI 4x4

oe: 1J0906283C -- 1K0906283A



Type de fonctionnement: électrique
93091
vanne EGR sans joint d'étanchéite 1.9 TDI

oe: 038131501AD -- 038131501BF

© INDUSTRIAL METALCAUCHO, S.L.U.



Type de fonctionnement: électrique

93096
vanne EGR avec joint d'étanchéite 2.0 BiTDI-2.0 BiTDI 4x4

oe: 03L131501Q -- 03L131501H

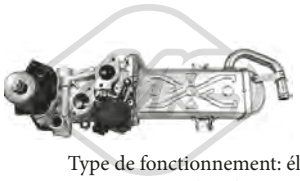

Type de fonctionnement: électrique
Nombre de connexions: 5

93097
vanne EGR sans joint d'étanchéite 2.0 TDI-2.0 TDI 4x4

oe: 03L131512CB -- 03L131512Q

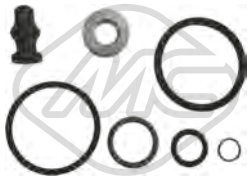

43005
kit support amortisseur 1.9 TDI

oe: 038198051A -- 038103385A



50300
capteur échappement 1.9 TDI-2.5 TDI-2.5 TDI 4x4

oe: 8E0131552S -- 8E0131552P

CIRCUIT TURBO COMPRESSEUR

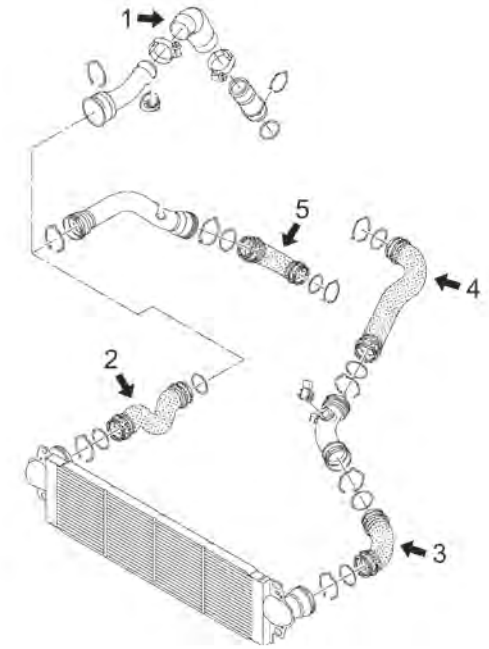

moteurs 1.9TDi (AXB, AXC), 2.0TDi (CAAB, CAAD, CAAC, CCHB, CCHA) et 2.5TDi (AXD, AXE)

1	09729	durit flexible de raccord à turbo 2.5TDi
2	09751	durit flexible droite intercooler 2.0TDi
3	09749	durit flexible de raccord à turbo 2.0TDi
4	09529	durit collecteur 1.9TDi (AXB,AXC)
	09844	durit collecteur 1.9TDi (BRR,BRS)
5	09530	durit flexible à turbo 1.9TDi
	09533	durit flexible à turbo 2.5TDi

C121M4988TURBOP1 VW MULTIVAN 04/2003 -



09529
durit turbo 1.9 TDI

oe: 7H0145980G



09530
durit turbo 1.9 TDI

oe: 7H0145708H

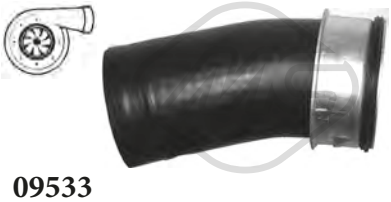

09533
durit turbo 2.5 TDI-2.5 TDI 4x4

oe: 7H0145555C

© INDUSTRIAL METALCAUCHO, S.L.U.



09729
durit turbo [Sortie] 2.5 TDI

oe: 7H0145708J

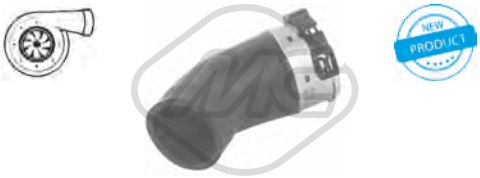

09749
durit turbo 2.0 TDI-2.0 TDI 4x4

oe: 7E0145708B -- 7E0145708



09750
durit turbo 2.0 TDI-2.0 TDI 4x4

oe: 7E0145980



09751
durit turbo [droite] 2.0 TDI-2.0 TDI 4x4

oe: 7E0145709



09752
durit turbo [gauche] 2.0 TDI-2.0 TDI 4x4

oe: 7E0145790



09844
durit turbo 1.9 TDI

oe: 7H0145980Q



92154
conduite huile turbo 1.9 TDI

oe: 038145771AG

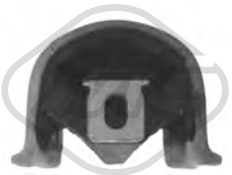

05447
support moteur [avant] 2.5 TDI-2.5 TDI 4x4

oe: 7H0199848D -- 7H0199848G



05448
support moteur [arrière] 1.9 TDI-2.0-2.0 BiTDI-2.0 TDI-2.5 TDI

oe: 7E0199849A -- 7E0199849



57441
support moteur [droite] 2.0-2.0 BiTDI-2.0 BiTDI 4x4-2.0 TDI-2.0 TDI 4x4-2.0 TSI-2.0 TSI 4x4-2.5 TDI-2.5 TDI 4x4

oe: 7H0199256H -- 7H0199256E



05411 Ø 14 mm Ø 60.3 mm
silentbloc triangle [essieu avant] 1.9 TDI-2.0-2.0 BiTDI-2.0 BiTDI 4x4-2.0 TDI-2.0 TDI 4x4-2.5 TDI-2.5 TDI 4x4-3.2 V6-3.2 V6 4x4

oe: 7H0407182A



05412 Ø 21|22 mm
palier barre stabilisatrice [des deux côtés de l'essieu avant] 1.9 TDI-2.0-2.5 TDI-2.5 TDI 4x4-3.2 V6-3.2 V6 4x4

oe: 7H0411313



05414 Ø 15 mm Ø 41|52 mm
silentbloc triangle [des deux côtés de l'essieu avant] 1.9 TDI-2.0-2.0 BiTDI-2.0 BiTDI 4x4-2.0 TDI-2.0 TDI 4x4-2.5 TDI-2.5 TDI 4x4-3.2 V6-3.2 V6 4x4

oe: 7H0407183

© INDUSTRIAL METALCAUCHO, S.L.U.



05449 L: 260 mm
biellette embout barre stabilisatrice [des deux côtés de l'essieu avant] 1.9 TDI-2.0-2.0 BiTDI-2.0 BiTDI 4x4-2.0 TDI-2.0 TDI 4x4-2.0 TSI-2.0 TSI 4x4-2.5 TDI-2.5 TDI 4x4-3.2 V6-3.2 V6 4x4
oe: 7H0411317A -- 7H5411317



05897 Ø 14 mm
silentbloc triangle [intérieur] 1.9 TDI-2.0-2.5 TDI-2.5 TDI 4x4-3.2 V6-3.2 V6 4x4

oe: 7H0501132A -- 7H0501131A



05981 Ø 23 mm
palier de barre (kit) [essieu arrière] 1.9 TDI-2.0-2.0 BiTDI-2.0 BiTDI 4x4-2.0 TDI-2.0 TDI 4x4-2.0 TSI-2.0 TSI 4x4-2.5 TDI-2.5 TDI 4x4-3.2 V6-3.2 V6 4x4

oe: 7H5511414 -- 7H5511413B



05983 Ø 22,2 mm Ø 70,5 mm
silentbloc sous-chassis [essieu avant] 1.9 TDI-2.0-2.5 TDI-2.5 TDI 4x4-3.2 V6-3.2 V6 4x4

oe: 7H0499035D



06001 Ø 24 mm
palier barre stabilisatrice [essieu avant] 1.9 TDI-2.0-2.0 BiTDI-2.0 BiTDI 4x4-2.0 TDI-2.0 TDI 4x4-2.0 TSI-2.0 TSI 4x4-2.5 TDI-2.5 TDI 4x4-3.2 V6-3.2 V6 4x4
oe: 7H5411313B



06424
demi-bague barre stab 1.9 TDI-2.0-2.0 BiTDI-2.0 BiTDI 4x4-2.0 TDI-2.0 TDI 4x4-2.0 TSI-2.0 TSI 4x4-2.5 TDI-2.5 TDI 4x4-3.2 V6-3.2 V6 4x4

oe: 7H0511417A



06435 Ø 22 mm
palier barre stabilisatrice [des deux côtés de l'essieu avant] 1.9 TDI-2.0-2.0 BiTDI-2.0 BiTDI 4x4-2.0 TDI-2.0 TDI 4x4-2.0 TSI-2.0 TSI 4x4-2.5 TDI-2.5 TDI 4x4-3.2 V6-3.2 V6 4x4
oe: 7H5411313A



53102
rotule de suspension [essieu avant] 1.9 TDI-2.0-2.0 BiTDI-2.0 BiTDI 4x4-2.0 TDI-2.0 TDI 4x4-2.0 TSI-2.0 TSI 4x4-2.5 TDI-2.5 TDI 4x4-3.2 V6-3.2 V6 4x4

oe: 7E0407361 -- 7H0407361A

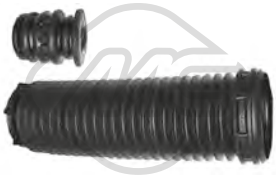

05410
jeu soufflet butée amortisseur [essieu avant] 1.9 TDI-2.0-2.0 BiTDI-2.0 BiTDI 4x4-2.0 TDI-2.0 TDI 4x4-2.0 TSI-2.0 TSI 4x4-2.5 TDI-2.5 TDI 4x4-3.2 V6-3.2 V6 4x4
oe: 7H0412303A -- 7H0412137

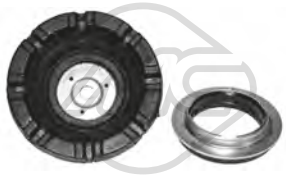

05415
support amortisseur [essieu avant] 1.9 TDI-2.0-2.0 BiTDI-2.0 BiTDI 4x4-2.0 TDI-2.0 TDI 4x4-2.5 TDI-2.5 TDI 4x4-3.2 V6-3.2 V6 4x4

oe: 7E0412331



06723
support transmission [arrière] 2.5 TDI 4x4-3.2 V6 4x4

oe: 7H3521102A



96485 L: 558 mm
flexible de frein [des deux côtés de l'essieu avant] 1.9 TDI-2.0-2.5 TDI-2.5 TDI 4x4-3.2 V6-3.2 V6 4x4

oe: 7H0611701B

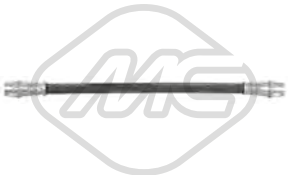

96486 L: 275 mm
flexible de frein [des deux côtés du pont arrière] 1.9 TDI-2.0-2.5 TDI-3.2 V6

oe: 7H0611775



96489 L: 238 mm
flexible de frein [des deux côtés du pont arrière] 1.9 TDI-2.0-2.5 TDI-2.5 TDI 4x4-3.2 V6-3.2 V6 4x4

oe: 7H0611776



Ø 30,5 - 104 mm
11021 kit **10021**
kit soufflet transmission [côté roue des deux côtés de l'essieu avant] 2.0 BiTDI-2.0 BiTDI 4x4-2.0 TDI-2.0 TDI 4x4-2.0 TSI-2.0 TSI 4x4

oe: 3D0498203A -- 4E0407285A



Ø 28 - 97 mm
11023 kit **10023**
kit soufflet transmission [côté roue des deux côtés de l'essieu avant] 1.9 TDI-2.0-2.0 TDI-2.5 TDI-2.5 TDI 4x4

oe: 8K0407285A -- 4E0407285



Ø 28 - 67 mm
11026 kit **10026**
kit soufflet transmission [du côté boîte de vitesses des deux côtés du pont arrière des deux côtés de l'essieu avant] 2.0 BiTDI-2.0 TDI-2.0 TSI

oe: 7L0498201 -- 5N0498201



Ø 30,5 - 77 mm
11030 kit **10030**
kit soufflet transmission [du côté boîte de vitesses des deux côtés de l'essieu avant] 2.0 BiTDI-2.0 BiTDI 4x4-2.0 TDI-2.0 TDI 4x4-2.0 TSI-2.0 TSI 4x4

oe: 7H0498202B -- 7H0498202A

© INDUSTRIAL METALCAUCHO, S.L.U.



Ø 28,5 - 92.5 mm

11042 kit **10042**

kit soufflet transmission [côté roue des deux côtés de l'essieu avant] 2.0 BiTDI-2.0 TDI-2.0 TSI

oe: 7P0498203 -- 7E0498203



Ø 28.5 - 62 mm

11062 kit **10062**

kit soufflet transmission [du côté boîte de vitesses des deux côtés du pont arrière côté roue] 2.0 BiTDI 4x4-2.0 TDI 4x4-2.0 TSI 4x4-2.5 TDI 4x4-3.2 V6 4x4

oe: 7H0598201 -- 7L0598201



Ø 28 - 80 mm

11184 kit **10184**

kit soufflet transmission [du côté boîte de vitesses des deux côtés de l'essieu avant] 2.0-2.0 BiTDI-2.0 BiTDI 4x4-2.0 TDI-2.0 TDI 4x4-2.0 TSI-2.0 TSI 4x4-2.5 TDI-2.5 TDI 4x4-3.2 V6-3.2 V6 4x4

oe: TDR500110 -- TDB500090



Ø 16 - 61 mm

01271 kit **00271**

kit soufflet crémaillère direction 1.9 TDI-2.0-2.0 BiTDI-2.0 BiTDI 4x4-2.0 TDI-2.0 TDI 4x4-2.0 TSI-2.0 TSI 4x4-2.5 TDI-2.5 TDI 4x4-3.2 V6-3.2 V6 4x4

oe: 7H0422831

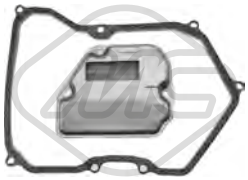

21064

filtre transmission 2.5 TDI-2.5 TDI 4x4-3.2 V6-3.2 V6 4x4

oe: 09K32542929 -- 09K321370



21069

filtre transmission 2.0 BiTDI-2.0 BiTDI 4x4-2.0 TDI-2.0 TDI 4x4

oe: BT325429AA -- 0BT325429A



04405 Ø 143 mm - 6 gorges

poulie vilebrequin avec amortisseur de vibrations 2.0

oe: 06A105243E



04480 Ø 143 mm - 6 gorges

poulie vilebrequin avec amortisseur de vibrations 1.9 TDI

oe: 038105243E -- 03G105243C



04494 Ø 143 mm - 6 gorges

poulie vilebrequin avec amortisseur de vibrations 2.0 BiTDI-2.0 BiTDI 4x4-2.0 TDI-2.0 TDI 4x4

oe: 038105243M -- 038105243L



05424 Ø 70|70,0 mm

galet tendeur alternateur 2.0 BiTDI-2.0 BiTDI 4x4-2.0 TDI-2.0 TDI 4x4

oe: 038903315T -- 038903315AN

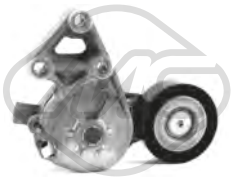

05425

galet tendeur alternateur 1.9 TDI-2.0

oe: 038903315F -- 038903315AE



06281 Ø 8 mm Ø 40 mm

poulie de renvoi 1.9 TDI-2.0 BiTDI-2.0 BiTDI 4x4-2.0 TDI-2.0 TDI 4x4

oe: 38109244N -- 38109244J



06282 Ø 72 mm

galet tendeur alternateur 2.0

oe: 6A109479F -- 6A109479C



06285 Ø 66 mm

galet tendeur alternateur 2.0 BiTDI-2.0 BiTDI 4x4-2.0 TDI-2.0 TDI 4x4

oe: 3L109243F -- 3L109243C



06286 Ø 8,0 mm Ø 40,0 mm

galet tendeur alternateur 2.0 BiTDI-2.0 BiTDI 4x4-2.0 TDI-2.0 TDI 4x4

oe: 3L109244G -- 03L109244G



06287 Ø 8,0 mm Ø 28,0 mm

galet inverseur 2.0 BiTDI-2.0 BiTDI 4x4-2.0 TDI-2.0 TDI 4x4

oe: 58109244 -- 36109244K



03720

jeu couvres courroie [supérieur] 2.0

oe: 06A109108B



05961 Nombre de dents: 26

roue dentée, vilebrequin 2.0

oe: 06A105263E

© INDUSTRIAL METALCAUCHO, S.L.U.



57760
support moteur [gauche] 2.0 BiTDI-2.0 BiTDI 4x4-2.0 TDI-2.0 TDI 4x4-2.0 TSI-2.0 TSI 4x4

oe: 7E0399151A -- 7E0199151



57761
support moteur [gauche] 2.5 TDI-3.2 V6

oe: 7H0399151J



04917
support echappement [arrière] 1.9 TDI-2.0-2.5 TDI-2.5 TDI 4x4-3.2 V6-3.2 V6 4x4

oe: 6Q0253144D -- 6Q0253144B



02059
pompe lave-glaces 1.9 TDI-2.0-2.0 BiTDI-2.0 BiTDI 4x4-2.0 TDI-2.0 TDI 4x4-2.0 TSI-2.0 TSI 4x4-2.5 TDI-2.5 TDI 4x4-3.2 V6-3.2 V6 4x4

oe: 1T0955651A -- 1K6955651



02062
pompe lave-glaces 1.9 TDI-2.0-2.0 BiTDI-2.0 BiTDI 4x4-2.0 TDI-2.0 TDI 4x4-2.0 TSI-2.0 TSI 4x4-2.5 TDI-2.5 TDI 4x4-3.2 V6-3.2 V6 4x4

oe: 1T0955651 -- 1K5955651

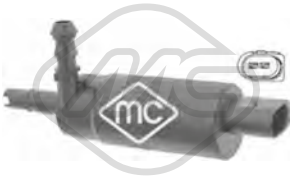

02075
pompe à eau phares 1.9 TDI-2.0-2.0 BiTDI-2.0 BiTDI 4x4-2.0 TDI-2.0 TDI 4x4-2.0 TSI-2.0 TSI 4x4-2.5 TDI-2.5 TDI 4x4-3.2 V6-3.2 V6 4x4

oe: 535955681 -- 431955679A



68065 L: 400 mm
bras + balai essuie-glace [arrière] 1.9 TDI-2.0-2.0 BiTDI-2.0 BiTDI 4x4-2.0 TDI-2.0 TDI 4x4-2.0 TSI-2.0 TSI 4x4-2.5 TDI-2.5 TDI 4x4-3.2 V6-3.2 V6 4x4

oe: 7E0955425 -- 7E0955707A



68500
capteur niveau lave-glace 1.9 TDI-2.0-2.5 TDI-2.5 TDI 4x4-3.2 V6-3.2 V6 4x4

oe: 7M0919376



50109 L: 66 mm
capteur ABS Capteur actif 1.9 TDI-2.0-2.0 BiTDI-2.0 BiTDI 4x4-2.0 TDI-2.0 TDI 4x4-2.0 TSI-2.0 TSI 4x4-2.5 TDI-2.5 TDI 4x4-3.2 V6-3.2 V6 4x4

oe: WHT003857 -- 7H0927803



50110 L: 66 mm
capteur ABS Capteur actif 1.9 TDI-2.0-2.0 BiTDI-2.0 BiTDI 4x4-2.0 TDI-2.0 TDI 4x4-2.0 TSI-2.0 TSI 4x4-2.5 TDI-2.5 TDI 4x4-3.2 V6-3.2 V6 4x4

oe: WHT003856 -- 7H0927804

© INDUSTRIAL METALCAUCHO, S.L.U.



02916 Filetage: M14x150
bouchon carter d'huile 2.0 TDI-2.0 TDI 4x4

oe: N90813202 -- N90813201



09751
durit turbo [droite] 2.0 TDI

oe: 7E0145709



06435 Ø 22 mm
palier barre stabilisatrice [des deux côtés de l'essieu avant] 2.0 TDI-2.0 TDI 4x4-2.0 TSI-2.0 TSI 4x4

oe: 7H5411313A



Ø 28 - 67 mm
11026 kit **10026**
kit soufflet transmission [du côté boîte de vitesses des deux côtés du pont arrière des deux côtés de l'essieu avant] 2.0 TDI

oe: 7L0498201 -- 5N0498201



Ø 28,5 - 92.5 mm
11042 kit **10042**
kit soufflet transmission [côté roue des deux côtés de l'essieu avant] 2.0 TDI

oe: 7P0498203 -- 7E0498203



21069
filtre transmission 2.0 TDI-2.0 TDI 4x4

oe: BT325429AA -- 0BT325429A



04480 Ø 143 mm - 6 gorges
poulie vilebrequin avec amortisseur de vibrations 2.0 TDI-2.0 TDI 4x4

oe: 038105243E -- 03G105243C



06285 Ø 66 mm
galet tendeur alternateur 2.0 TDI-2.0 TDI 4x4

oe: 3L109243F -- 3L109243C



06286 Ø 8,0 mm Ø 40,0 mm
galet tendeur alternateur 2.0 TDI-2.0 TDI 4x4

oe: 3L109244G -- 03L109244G



06287 Ø 8,0 mm Ø 28,0 mm
galet inverseur 2.0 TDI-2.0 TDI 4x4

oe: 58109244 -- 36109244K

© INDUSTRIAL METALCAUCHO, S.L.U.



02110 Ø 19,6 mm
joint torique 1.3-1.6-1.6 TD-1.6 D-1.8-1.9-2.0-2.2

oe: 62121119G -- N90316802



03092
thermostat d'eau 87 °C 1.3-1.5 D-1.5-1.6 TD-1.6-1.6 D-1.6 i-1.8

oe: 044121113 -- 068121113B



03504
vase d'expansion 1.3-1.6

oe: 191809101A -- 191809101F



03517
bride liquide refroidissement [Montage latéral] 1.3-1.6-1.8-2.0

oe: 037121145 -- 026121145E



03520
vase d'expansion 1.3-1.6-1.6 TD-1.6 i-1.6 D-1.8-1.9-2.0-2.2

oe: 171121407F -- 171121407



03522
bride liquide refroidissement 1.3-1.5-1.5 D-1.6-1.6 i

oe: 037121132G -- 037121133F



03535
bride liquide refroidissement [côté frontal] 1.6

oe: 037121133B -- 037121132B



03536
couvercle thermostat 1.3-1.6-1.6 TD-1.6 D-1.8

oe: 055121121F

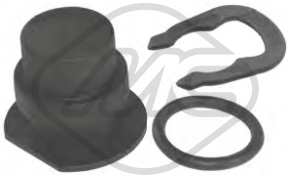

03540
capuchon bride liquide refroidissement 1.3-1.6-1.6 TD-1.6 D-1.8-1.9-2.0-2.2

oe: 357121140 -- 025121142



03574 Pression [bar]: 1.2
bouchon vase d'expansion 1.3-1.6-1.6 TD-1.6 D-1.8-1.9-2.0-2.2

oe: 171121321F -- 171121321D



07340
durit de radiateur [supérieur] 1.6 TD

oe: 191121101Q -- 191121101B



07628
durit de radiateur

oe: 321101101J



07629
durit de radiateur

oe: 321101051L



07715
durit de radiateur 1.3-1.6-1.8

oe: 026121053G



07917
durit de radiateur 1.5 D-1.6 D-1.6 TD

oe: 27121063 -- 068121053M



07987
durit de radiateur 1.6 TD

oe: 068121053P



07993
durit de radiateur 1.6 TD-1.6

oe: 068121063M -- 027121063



07994
durit de radiateur 1.6 TD

oe: 037121058A

© INDUSTRIAL METALCAUCHO, S.L.U.



08381
durit de radiateur 1.6-1.8

oe: 026121062C



30310
thermostat 84 °C 1.3-1.5 D-1.5-1.6

oe: 056121113A



08050
durit chauffage 1.6 TD

oe: 191819371H -- 191819371D



02780
joint d'étanchéité, collecteur d'échappement 1.3-1.5 D-1.5-1.6 TD-1.6-1.6 i-1.6 D-1.8-1.9-2.0-2.2

oe: 028129589B

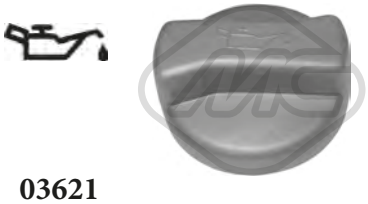

03621
bouchon de remplissage d'huile 1.3-1.5 D-1.5-1.6 TD-1.6-1.6 D-1.6 i-1.8-1.9-2.0-2.2

oe: 077103485A -- 049103485A



02448 L: 72 mm
guide de jauge de niveau d'huile 1.3-1.6-1.8

oe: 053103663 -- 050103663



03688 Ø 18 mm L: 30 mm
guide de jauge de niveau d'huile 1.5 D-1.6 D-1.6 TD

oe: 036115636



00674 Filetage: 14x150
bouchon carter d'huile 1.3-1.6-1.6 D-1.6 TD-1.8-1.9-2.0-2.2

oe: 113115193



00759 Filetage: 26x150
bouchon carter d'huile 1.6 i-1.8

oe: 059103193



04209 Filetage: M14 x 150
bouchon carter d'huile 1.3-1.5 D-1.5-1.6 TD-1.6-1.6 D-1.6 i-1.8-1.9-2.0-2.2

oe: N0161552 -- N90288901



05374
radiateur d'huile 1.6 D

oe: 038117070A -- 068117021B



08227
durit recyclage 1.6-1.8

oe: 026103493A



00016 Ø 3 mm Ø 7 mm L: 25 mm
bouchon retour carburant 1.5 D-1.6 D-1.6 TD

oe: 1575.09 -- 9350058480

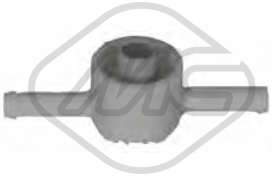

03672
soupape filtre à gasoil 1.6 D-1.6 TD

oe: 191127247A



00546
support moteur [avant] 1.3-1.5 D-1.6-1.6 TD-1.6 D-1.8

oe: 893199381B -- 823199381B



00846
support moteur [gauche] 1.6 TD

oe: 191199402C -- 191199402B



00987 Ø 73 mm
support moteur [gauche] 1.6-1.6 TD

oe: 357199402B

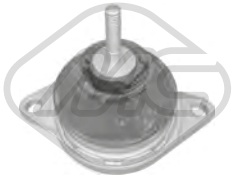

02485
support moteur [avant] 2.0-2.2

oe: 4A0199379A -- 4A0199379B

© INDUSTRIAL METALCAUCHO, S.L.U.



04127
support moteur [arrière droite] 1.6

oe: 535199262 -- 191199262C

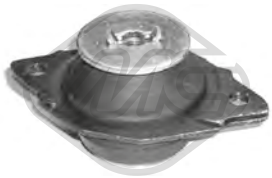

04366
support moteur [arrière gauche] 1.6

oe: 357199381C -- 357199381A



05847
support moteur [arrière] 1.3

oe: 123630Q010 -- 180679



57482 Ø 10,0 mm Ø 39,0 mm
support moteur [avant] 1.3-1.5 D-1.5-1.6 TD-1.6-1.6 D-1.6 i-1.8-1.9-2.0-2.2

oe: 893199415 -- 823199415B

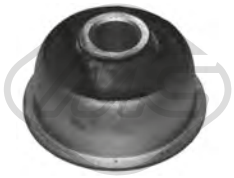

00543 Ø 17 mm
silentbloc triangle [essieu avant] 1.6-1.6 TD

oe: 191407181A -- 191407181B



00641 L: 149 mm
biellette barre stabilisatrice [des deux côtés de l'essieu avant] 1.3-1.5 D-1.5-1.6 TD-1.6-1.6 D-1.6 i-1.8-1.9-2.0-2.2

oe: 855407469



00646 Ø 18 mm L: 78 mm
biellette embout barre stabilisatrice [essieu avant] 1.6 TD

oe: 191411315 -- 191411315B



00801 Ø 12,5 mm
palier barre stabilisatrice [essieu avant] 1.3-1.6-1.6 TD-1.6 D-1.8-1.9-2.0-2.2

oe: 823411313A



00803 Ø 10 mm Ø 37,5 mm
silentbloc triangle [essieu avant inférieur] 1.3-1.6-1.6 TD-1.6 D-1.8-1.9-2.0-2.2

oe: 8A0407181 -- 857407181



00917 Ø 18 mm
palier barre stabilisatrice [essieu avant] 1.6 TD

oe: 6N0411313 -- 191411314



02697 Ø 10 mm Ø 38 mm
silentbloc triangle [essieu avant inférieur] 1.3-1.5 D-1.5-1.6 TD-1.6-1.6 D-1.6 i-1.8-1.9-2.0-2.2

oe: 811407181A

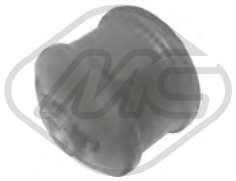

02843 Ø 10 mm Ø 38 mm L: 44 mm
silentbloc bras de suspension [intérieur essieu avant] 1.3-1.5-1.5 D-1.6-1.6 D-1.6 i

oe: 823407181 -- 861407181



04345 Ø 22 mm L: 78 mm
biellette embout barre stabilisatrice [essieu avant] 1.6-1.6 TD

oe: 357411315C



00923 Ø 14 mm
support amortisseur [des deux côtés de l'essieu avant] 1.3-1.6-1.6 TD-1.6 D-1.8-1.9-2.0-2.2

oe: 8A0412323D -- 811412323A

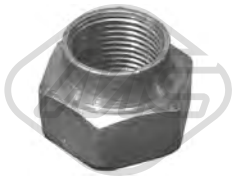

02609
ecrou, bout d'essieu [avant] 1.3-1.5 D-1.5-1.6 TD-1.6-1.6 D-1.6 i-1.8-1.9-2.0-2.2

oe: 321498103D -- 191498103CX

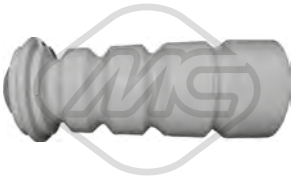

02811
butée amortisseur [essieu arrière] 1.3-1.5 D-1.5-1.6 TD-1.6-1.6 D-1.6 i-1.8-1.9-2.0-2.2

oe: 191512131B



02844
butée amortisseur [essieu avant] 1.3-1.5-1.5 D-1.6-1.6 i

oe: 861412131



04320
jeu supports amortisseur [essieu arrière] 1.6-1.6 D-1.6 TD-1.8-2.2

oe: 191512335

© INDUSTRIAL METALCAUCHO, S.L.U.

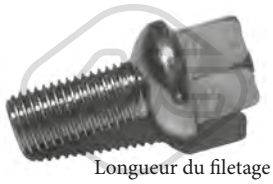

Longueur du filetage [mm]: 24

00792 Filetage [mm]:: M12 X 1.5

ecrou de roue 1.3-1.6-1.6 TD-1.6 D-1.8-1.9-2.0-2.2

oe: 3A0601139



Ø 117 mm

Nombre de dents: 22

90002 H: 77 mm

moyeu de roue [essieu avant] 1.8-2.0-2.2

oe: 357407615E -- 357407615



90516 H: 109.5 mm

moyeu de roue fusée [essieu arrière] 1.3-1.5-1.5 D-1.6-1.6 D-1.6 TD-1.6 i-1.8-1.9-2.0-2.2

oe: 357501117



90541 H: 110.5 mm

moyeu de roue fusée [essieu arrière droit] 1.3-1.6-1.6 TD-1.6 D-1.8-1.9-2.0-2.2

oe: 333501118 -- 333501112



90542 H: 139 mm

moyeu de roue fusée [essieu arrière gauche] 1.3-1.6-1.6 TD-1.6 D-1.8-1.9-2.0-2.2

oe: 333501117 -- 333501111

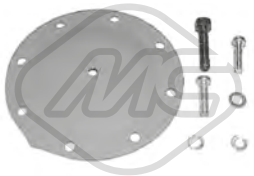

00832

diaphragme, pompe à vide

oe: A0015860743 -- 0015860743



08377

tuyau à dépression, système de freinage 1.3-1.5 D-1.5-1.6 TD-1.6-1.6 D-1.6 i-1.8-1.9-2.0-2.2

oe: 321611939E



74002

kit de roulements de roue [essieu arrière] 1.3-1.5 D-1.5-1.6 TD-1.6-1.6 D-1.6 i-1.8-1.9-2.0-2.2

oe: 311405625N -- 311405645B



96108 L: 205 mm

flexible de frein [essieu arrière] 1.3-1.5-1.5 D-1.6-1.6 TD-1.6 i-1.6 D-1.8-1.9-2.0-2.2

oe: 433611775A



96111 L: 195 mm

flexible de frein [essieu arrière] 1.3-1.6-1.6 TD-1.6 D-1.8-1.9-2.0-2.2

oe: 171611775A



96175 L: 190 mm

flexible de frein [des deux côtés du pont arrière] 1.3-1.6-1.6 TD-1.6 D-1.8-1.9-2.0-2.2

oe: 893611775A -- 481611775



Ø 21 - 100 mm

01188 kit

kit soufflet transmission [du côté boîte de vitesses des deux côtés du pont arrière des deux côtés de l'essieu avant] 1.6-1.9-2.0-2.2

oe: 1J0498201C -- 191498201C



Ø 21 - 100 mm

01192 kit

kit soufflet transmission [du côté boîte de vitesses des deux côtés du pont arrière des deux côtés de l'essieu avant] 2.0-2.2

oe: 191498201B



Ø 20 - 75 mm

01359 kit **00359**

kit soufflet transmission [côté roue des deux côtés de l'essieu avant] 1.3-1.5-1.5 D-1.6 TD-1.6-1.6 i-1.8-2.0-2.2

oe: 321407285B



Ø 20 - 75 mm

01359E kit

kit soufflet transmission [côté roue des deux côtés de l'essieu avant]

oe: 321407285B



Ø 23 - 99 mm

01529 kit

kit soufflet transmission [du côté boîte de vitesses des deux côtés de l'essieu avant]

oe: 33211205816 -- 33211105446



Ø 24 - 100 mm

01560 kit

kit soufflet transmission [du côté boîte de vitesses] 1.6-1.9-2.0-2.2

oe: 321407283A

© INDUSTRIAL METALCAUCHO, S.L.U.



Ø 22 - 82 mm

01575 kit **00575**

kit soufflet transmission [côté roue des deux côtés de l'essieu avant]

oe: 443498203C -- 443407285A



Ø 22 - 82 mm

01575E kit

kit soufflet transmission [côté roue]

oe:



Ø 21.5 - 82 mm

01642 kit **00642**

kit soufflet transmission [côté roue des deux côtés de l'essieu avant] 1.3-1.6-1.8-2.0-2.2

oe: 357498203A

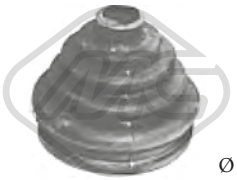

Ø 22 - 83 mm

01732 kit **00732**

kit soufflet transmission [côté roue des deux côtés de l'essieu avant] 2.0-2.2

oe: 7701033432

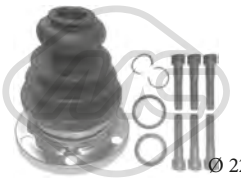

Ø 22 - 107 mm

02308 kit

kit soufflet transmission [du côté boîte de vitesses] 2.2

oe: 8D0498201 -- 443498201E



Ø 24 - 107.5 mm

11022 kit

kit soufflet transmission [du côté boîte de vitesses des deux côtés de l'essieu avant] 2.2

oe: 8D0498201 -- 443498201E



Ø 28 - 100 mm

11059 kit

kit soufflet transmission [du côté boîte de vitesses des deux côtés du pont arrière des deux côtés de l'essieu avant] 1.3-1.6 D-1.6-1.6 TD-1.8-1.9-2.0-2.2

oe: 893498201 -- 321498201E

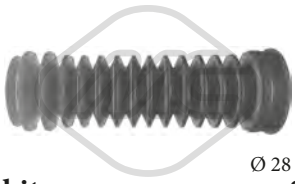

Ø 28 - 45 mm

01573 kit **00573**

kit soufflet crémaillère direction 1.3-1.6-1.8-2.0-2.2

oe: 811419831B



03681

protecteur courroie [supérieur] 1.3-1.6-1.8

oe: 026109173A



03687

protecteur courroie [inférieur] 1.3-1.6-1.8

oe: 026109175A



03715

protecteur courroie [avant] 1.3-1.6-1.8

oe: 026109107B



05697 Nombre de dents: 22

roue dentée, vilebrequin 1.3-1.6-1.8

oe: 049105263C



05699 Nombre de dents: 22

roue dentée, vilebrequin

oe: 028105263D -- 028105263A



02695

support carburateur 1.6-1.6 i

oe: 050129761H -- 050129761F



02696

support carburateur 1.3-1.6-1.6 TD-1.6 D-1.8-1.9-2.0-2.2

oe: 027129761A -- 027129761



02698

support carburateur 1.6

oe: 037129761



02880

support carburateur 1.6-1.6 i-1.8

oe: 026129761E



02301

douille, arbre de direction 1.6 TD

oe:

© INDUSTRIAL METALCAUCHO, S.L.U.



00718 Ø 14 mm
support boîte [avant] 1.3-1.5 D-1.5-1.6 TD-1.6-1.6 D-1.8

oe: 811399151A

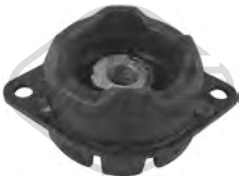

57738
support moteur 1.3-1.6-1.6 TD-1.6 D-1.8-1.9-2.0-2.2

oe: 431399151D



00864
revêtement de pédale 1.3-1.6-1.6 TD-1.6 D-1.8-1.9-2.0-2.2

oe: 321721173



80520 L: 972/590 mm
cable commande d'embrayage 1.6 D-1.6 TD-1.8-1.9-2.0-2.2

oe: 321721335D -- 321721335E

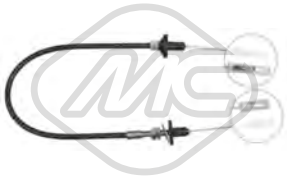

83625 L: 944/560 mm
cable commande d'embrayage 1.3-1.6-1.8

oe: 321721335H



00081
support echappement 1.6

oe: 357253144



00098
support echappement 1.3-1.6-1.6 TD-1.8-2.0-2.2

oe: 191253147A -- 191253147



00366 Ø 31 mm Ø 59.5 mm
support echappement 1.3-1.6-1.6 TD-1.6 D-1.8-1.9-2.0-2.2

oe: 861253147 -- 893253147F



00497
support echappement [avant] 1.3-1.6-1.6 D-1.6 TD-1.8-1.9-2.0-2.2

oe: 8A0253147A -- 803253147



02766
support echappement 1.3-1.5 D-1.5-1.6 TD-1.6-1.6 D-1.6 i-1.8-1.9-2.0-2.2

oe: 823253147A -- 4A0253147A



03739
interrupteur feux de frein 1.3-1.6-1.6 D-1.6 TD-1.8-1.9-2.0-2.2

oe: 191945515B -- 191945515



02055
pompe lave-glaces 1.3-1.5 D-1.5-1.6 TD-1.6-1.6 D-1.8-1.9-2.0-2.2

oe: 861998151B -- 437955651



02058
pompe lave-glaces

oe: 46760973 -- 46760973

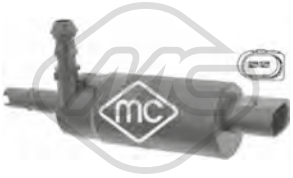

02075
pompe à eau phares 1.3-1.5 D-1.5-1.6 TD-1.6-1.6 D-1.6 i-1.8-1.9-2.0-2.2

oe: 535955681 -- 431955679A

© INDUSTRIAL METALCAUCHO, S.L.U.

CIRCUIT D'EAU

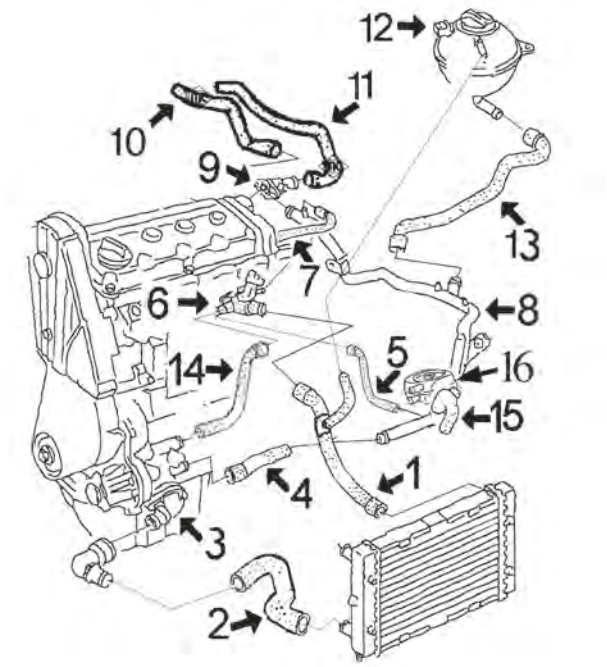

1.6 - 1.8i :

1	08456	durit superior radiateur 1.6-1.8
2	07343	durit radiateur inf.
3	03536	thermostat jusqu'à '93
	03537	thermostat de '93
	03667	thermostat de '93 complete
4	07993	durit de pompe de l'eau à tube métallique jusqu'à '93
	08386	durit de pompe à tube métallique de '93
5	08193	durit de culasse a échangeur 1.8
6	03505	bride liquide refroidissement connexion durit 1.8 jusqu'à '90
	03522	bride liquide refroidissement connexion durit 1.8 de '94
	03535	bride liquide refroidissement connexion durit 1.6-1.8 jusqu'à '94
7	08391	durit collecteur 1.8
8	03079	durit refroidissement
9	03589	manchon 1.6 de '94
10	08051	durit chauffage - ventilation
12	03504	vase d'expansion avec capteur
	03506	bouchon de vase d'expansion
13	08378	durit
14	07715	durit de pompe à bride culasse jusqu'à '93
	08383	durit de pompe à bride culasse de '93
15	07994	durit de tube métallique à échangeur 1.8
16	05374	échangeur thermique 1.6-1.8

C121M412M423CAP1 VW PASSAT III 02/1988 - 12/1997

CIRCUIT D'EAU

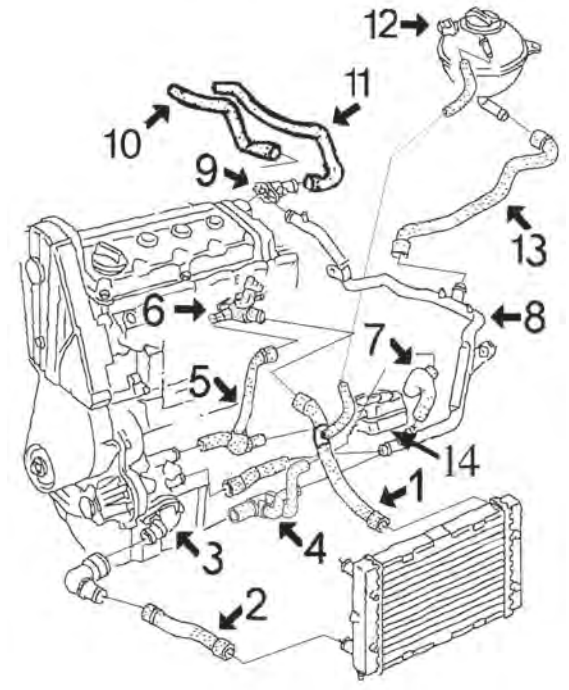

1.9 diesel-TD-TDi 2.0 et 2.0-16v :

1	07923	durit superior radiateur Diesel avec air conditionné
	08456	durit superior radiateur Diesel et 2.0 sans air conditionné
2	08455	durit plus bas radiateur Diesel et TurboD sans air conditionné et 2.0 et 16v tous
3	03536	thermostat jusqu'à '93
	03537	thermostat de '93
	03667	thermostat de '93 complete
4	07922	durit de pompe à tube métallique G60 (3 voies)
	07993	durit de pompe de l'eau à tube métallique jusqu'à '93
5	07920	durit de pompe de l'eau à bride culasse 16v
	07987	durit de pompe de l'eau a raccord culasse et a échangeur filtre d'huile, Diesel et TD
	08382	durit pompe de l'eau à bride culasse TD-TDi d/'93
	08394	durit de pompe a raccord e échangeur 2.0
	08414	durit pompe de l'eau à bride culasse 2.0-16v d/'93
6	03522	bride liquide refroidissement connexion durit 2.0 de '95
	03527	bride liquide refroidissement connexion durit Diesel et TD
	03535	bride liquide refroidissement connexion durit 2.0 jusqu'à '94
	03542	bride liquide refroidissement connexion durit TDi
7	07994	durit de tube métallique a échangeur jusqu'à '93
8	03083	tube d'eau métallique 2.0-1.9D-1.9TD jusqu'à '93
	03084	tube d'eau métallique 2.0-1.9D-1.9TD de '93
	03094	tube d'eau métallique TDi
9	03583	bride liquide refroidissement 2.0-16v.
10	08051	durit chauffage - ventilation
12	03504	vase d'expansion
13	08378	durit
14	05374	échangeur thermique 2.0-1.9TDi
	05376	échangeur thermique 1.9D/TD (pas TDi)

C121M412M423CAP2 VW PASSAT III 02/1988 - 12/1997

© INDUSTRIAL METALCAUCHO, S.L.U.

TUBES DE RECYCLAGES

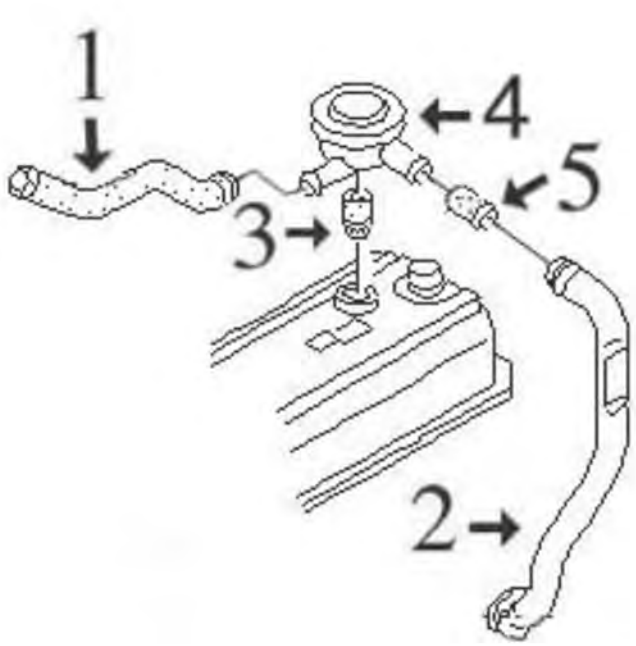

moteurs 1.9D - TD - TDi - SDi :

1	08895	durit surpression 1.9TDi
2	03644	tube plastique
3	02669	joint vanne surpression
4	03719	vanne surpression

C121M412M423DESVP1 VW PASSAT III 02/1988 - 12/1997



00762
bride liquide refroidissement 1.6-1.8-1.8 G60-1.9 D-1.9 TD-1.9 TDI-2.0-2.0 16V-2.8 VR6

oe: 4A0819497



02110 Ø 19,6 mm
joint torique 1.6-1.6 TD-1.8-1.8 16V-1.8 G60-1.9 D-1.9 TD-1.9 TDI-2.0-2.0 16V-2.8 VR6-2.9 VR6

oe: 62121119G -- N90316802



03079
tube d'eau métallique 1.6-1.8

oe: 037121065 -- 027121065C



03083
tube d'eau métallique 1.6-1.8-1.9 D-2.0

oe: 1L0121065A -- 028121065A



03084
tube d'eau métallique 1.6-1.8-1.9 D-1.9 TD-2.0

oe: 037121065L -- 037121065K



03092
thermostat d'eau 87 °C 1.6-1.6 TD-1.8-1.8 G60-1.9 D-1.9 TD-1.9 TDI-2.0

oe: 044121113 -- 068121113B



03094
tube d'eau métallique 1.9 D-1.9 TDI

oe: 028121065T -- 028121065K



03504
vase d'expansion 1.6-1.6 TD-1.8-1.8 16V-1.8 G60-1.9 D-1.9 TD-1.9 TDI-2.0-2.0 16V-2.8 VR6-2.9 VR6

oe: 191809101A -- 191809101F



03505
bride liquide refroidissement [côté frontal] 1.8-1.9 TD-2.0 16V

oe: 037121133C

© INDUSTRIAL METALCAUCHO, S.L.U.



03506 Ø 58 mm
bouchon vase d'expansion 1.6-1.6 TD-1.8-1.8 16V-1.8 G60-1.9 D-1.9 TD-1.9 TDI-2.0-2.0 16V-2.8 VR6-2.9 VR6

oe: 1H0121321B -- 1H0121321C



03517
bride liquide refroidissement [Montage latéral] 1.6-1.6 TD-1.8-1.8 G60-1.9 D-1.9 TD-1.9 TDI-2.0-2.8 VR6

oe: 037121145 -- 026121145E



03522
bride liquide refroidissement 1.6-1.8-2.0

oe: 037121132G -- 037121133F



03527
bride liquide refroidissement 1.6 TD-1.9 D-1.9 TD

oe: 068121132 -- 068121133AF



03535
bride liquide refroidissement [côté frontal] 1.6-1.8-1.8 G60-2.0-2.0 16V

oe: 037121133B -- 037121132B



03536
couvercle thermostat 1.6-1.6 TD-1.8-1.8 16V-1.8 G60-1.9 D-1.9 TD-2.0-2.0 16V

oe: 055121121F



03537
couvercle thermostat 1.6-1.8-1.9 D-1.9 TD-1.9 TDI-2.0-2.0 16V

oe: 1H0121687 -- 037121121A

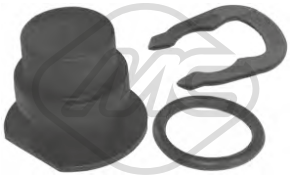

03540
capuchon bride liquide refroidissement 1.6-1.6 TD-1.8-1.8 16V-1.8 G60-1.9 D-1.9 TD-1.9 TDI-2.0-2.0 16V-2.8 VR6-2.9 VR6

oe: 357121140 -- 025121142



03542
bride liquide refroidissement 1.9 TDI

oe: 028121132A -- 028121132



03583
bride liquide refroidissement 1.8 16V-2.0 16V

oe: 027121145B



03589
bride liquide refroidissement [Montage latéral] 1.6

oe: 037121144H



03667
bride liquide refroidissement 1.6-1.8-1.9 D-1.9 TD-1.9 TDI-2.0-2.0 16V

oe: 1H0121687A -- 037121619



07343
durit de radiateur [inférieur] 1.6-1.8

oe: 357121051B -- 191121051F



07715
durit de radiateur 1.6-1.8

oe: 026121053G



07920
durit de radiateur 1.8 16V-2.0 16V

oe: 027121053B



07922
durit de radiateur 1.8 G60

oe: 068121058C

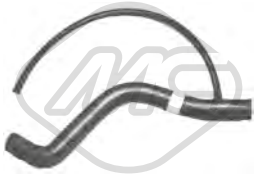

07923
durit de radiateur [supérieur] 1.6 TD-1.9 D

oe: 357121101C

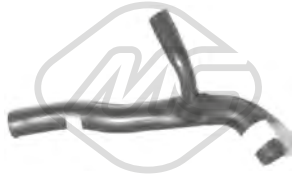

07987
durit de radiateur 1.6 TD

oe: 068121053P

© INDUSTRIAL METALCAUCHO, S.L.U.



07993
durit de radiateur 1.6-1.6 TD-1.8-1.8 16V-1.9 D-1.9 TD-1.9 TDI-2.0-2.0 16V

oe: 068121063M -- 027121063



07994
durit de radiateur 1.6 TD-1.8-1.8 16V-1.9 D-1.9 TD-2.0-2.0 16V

oe: 037121058A



08193
durit échangeur 1.8

oe: 027121096A



08378 L: 315 mm
durit de radiateur 1.8-1.9 TD-2.0

oe: 6K0121109C -- 1H0121109A



08382 L: 133 mm
durit de radiateur 1.9 D-1.9 TD-1.9 TDI

oe: 028121053P -- 028121053Q



08383
durit de radiateur 1.8

oe: 037121053H



08384
durit 1.9 D-1.9 TD-1.9 TDI-2.0-2.0 16V

oe: 037122058B -- 037122058



08386
durit de radiateur 1.6-1.8-1.9 TDI

oe: 037121063A



08391
durit de radiateur 1.8

oe: 051121056A -- 051121056



08394
durit de radiateur 2.0-2.0 16V

oe: 037121036 -- 037121053G



08404
durit de radiateur [supérieur] 1.8

oe: 1H0121101A



08409
durit de radiateur 1.6

oe: 032121063



08414
durit de radiateur 2.0 16V

oe: 037121053K



08416
durit de radiateur [inférieur] 1.6

oe: 1H0121051D



08455
durit de radiateur [inférieur] 1.6 TD-2.0 16V

oe: 357121051A



08456
durit de radiateur [supérieur] 1.6-1.6 TD-1.8-1.8 16V-1.9 D-2.0-2.0 16V

oe: 357121101A



NEW PRODUCT

30270
bride de thermostat 1.9 TDI

oe: 028121145B



NEW PRODUCT

30289
thermostat 80 °C 2.0-2.8 VR6-2.9 VR6

oe: STC3338 -- STC2195

© INDUSTRIAL METALCAUCHO, S.L.U.



08051
durit chauffage [Sortie] 1.6-1.6 TD-1.8-1.8 16V-1.8 G60-1.9 D-1.9 TD-1.9 TDI-2.0-2.0 16V-2.8 VR6-2.9 VR6

oe: 191819373H -- 191819373D



08395
durit chauffage 1.6-1.8-1.9 D-1.9 TD-1.9 TDI-2.0-2.0 16V-2.8 VR6

oe: 1H0819373C



08396 L: 420 mm
durit chauffage 1.6-1.6 TD-1.8-1.8 16V-1.8 G60-1.9 D-1.9 TD-1.9 TDI-2.0-2.0 16V-2.8 VR6

oe: 1H0819371



35106
séparateur d'huile 1.6

oe: 037129101P

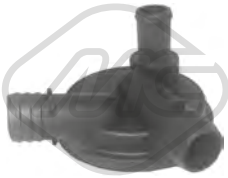

35107
séparateur d'huile 2.0

oe: 037129101R



02780
joint d'étanchéité, collecteur d'échappement 1.6-1.6 TD-1.8-1.8 G60-1.9 D-1.9 TD-1.9 TDI-2.0

oe: 028129589B



03621
bouchon de remplissage d'huile 1.6-1.6 TD-1.8-1.8 16V-1.8 G60-1.9 D-1.9 TD-1.9 TDI-2.0-2.0 16V-2.8 VR6-2.9 VR6

oe: 077103485A -- 049103485A

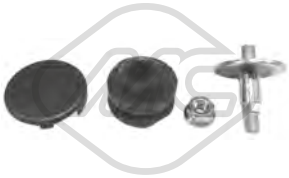

04365
jeu de boulons de culasse de cylindre 1.9 TDI

oe: N90132603 -- +028103665



02448 L: 72 mm
guide de jauge de niveau d'huile 1.6-1.8-1.8 16V-1.8 G60-2.0-2.0 16V-2.8 VR6-2.9 VR6

oe: 053103663 -- 050103663



02876
guide de jauge de niveau d'huile 1.9 D-1.9 TD-1.9 TDI

oe: 028103663A -- 028103663B



03688 Ø 18 mm L: 30 mm
guide de jauge de niveau d'huile 1.6 TD-1.9 D-1.9 TD

oe: 036115636



03841 Ø 84.5 mm
couvercle filtre huile

oe: 045115433B -- 045115433E



05958
carter d'huile 1.6-1.8-1.8 16V-1.9 D-1.9 TD-1.9 TDI-2.0-2.0 16V

oe: 51103601



50290 Nombre de connexions: 2
capteur température liquide refroidissement 1.6-1.8-1.8 G60-1.9 TDI-2.0-2.8 VR6-2.9 VR6

oe: 25906041A -- 025906041A



00674 Filetage: 14x150
bouchon carter d'huile

oe: 113115193



00759 Filetage: 26x150
bouchon carter d'huile 2.0 16V

oe: 059103193



04209 Filetage: M14 x 150
bouchon carter d'huile 1.6-1.6 TD-1.8-1.8 16V-1.8 G60-1.9 D-1.9 TD-1.9 TDI-2.0-2.0 16V-2.8 VR6

oe: N0161552 -- N90288901



05374
radiateur d'huile 1.6-1.8-1.9 TDI-2.0

oe: 038117070A -- 068117021B

© INDUSTRIAL METALCAUCHO, S.L.U.



05376 L: 94 mm
radiateur d'huile 1.9 TDI

oe: 028117021E -- 028117021C



06328 L: 190 mm
radiateur d'huile 1.6-1.6 TD-1.8-1.8 16V-1.8 G60-1.9 D-1.9 TD-1.9 TDI-2.0-2.0 16V-2.8 VR6-2.9 VR6

oe: 096409061E -- 096409061



07716
durit huile 1.8 16V

oe: 027103217D



02888 L: 515 mm
jauge de niveau d'huile 1.9 TDI

oe: 06B115611B -- 06B115611C

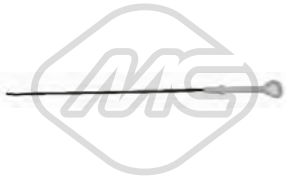

04760 L: 555 mm
jauge de niveau d'huile 1.6-1.8-1.8 16V-1.8 G60-2.0

oe: 027115611C



04942 L: 510 mm
jauge de niveau d'huile 1.9 D-1.9 TD-1.9 TDI

oe: 028115611C



02669
joint spi de vilebrequin, ventilation du carter-moteur 1.6-1.6 TD-1.8-1.9 D-1.9 TD-1.9 TDI-2.0

oe: 028103500



03644
tuyau plastique vapeur 1.6-1.9 D-1.9 TD-1.9 TDI

oe: 028103491J



03719
clapet de recyclage [essieu avant] 1.9 D-1.9 TD-1.9 TDI

oe: 028129101D



08224
durit recyclage

oe: 051103493A



08225
durit recyclage 1.6-1.8

oe: 051103493



08226
durit recyclage 1.8

oe: 050103493A -- 048103493A



08227
durit recyclage 1.6

oe: 026103493A



08228
durit recyclage 1.6-1.6 TD-1.9 D-1.9 TD-2.0

oe: 037103493AB -- 037103211



08229
durit recyclage 2.0

oe: 037103493P



08385
durit recyclage 1.9 D-1.9 TD-1.9 TDI

oe: 028103493E



08853
durit recyclage 1.6-1.8-1.9 D-2.0-2.0 16V

oe: 037103493AK



08895
durit recyclage 1.9 TDI

oe: 028103493S

© INDUSTRIAL METALCAUCHO, S.L.U.

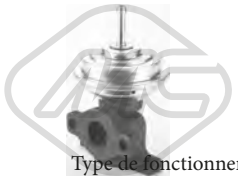

93057 Type de fonctionnement: pneumatique
vanne EGR avec joint d'étanchéite 1.9 D-1.9 TD-1.9 TDI

oe: 028131501E



00016 Ø 3 mm Ø 7 mm L: 25 mm
bouchon retour carburant 1.6 TD-1.9 D-1.9 TD-1.9 TDI

oe: 1575.09 -- 9350058480

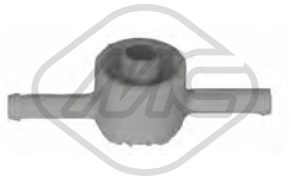

03672
soupape filtre à gasoil 1.6 TD-1.9 D-1.9 TD-1.9 TDI

oe: 191127247A



03708
bouchon réservoir carburant 1.6-1.6 TD-1.8-1.8 16V-1.8 G60-1.9 D-1.9 TD-1.9 TDI-2.0-2.0 16V-2.8 VR6-2.9 VR6

oe: 8N0201553 -- 4A0201553A

CIRCUIT TURBO COMPRESSEUR

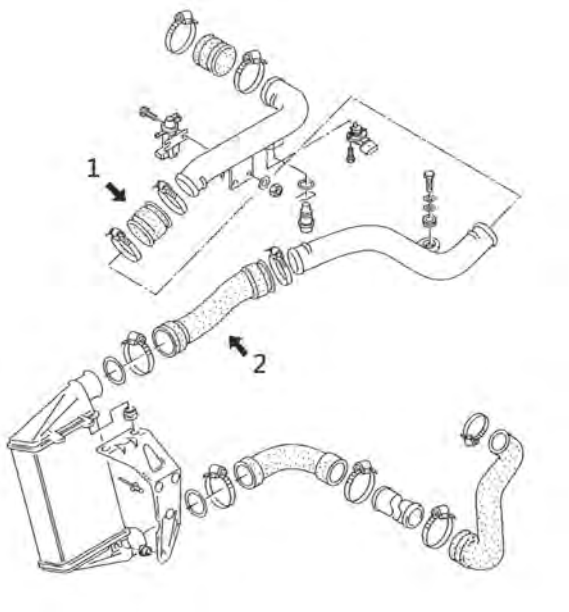

1.9 TDI moteurs AFN, AHU, AHH, AJM, AVG, ATJ

1	09061	durit flexible de raccord
2	09076	durit flexible de intercooler à tube rigide

C121M412M423TURBOP1 VW PASSAT III 02/1988 - 12/1997

© INDUSTRIAL METALCAUCHO, S.L.U.

CIRCUIT TURBO COMPRESSEUR

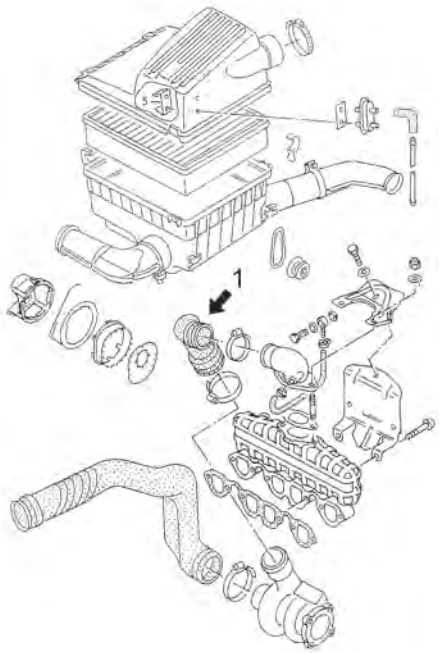

1.9 TD moteur de 75CV (AAZ)

1	09837	durit flexible de raccord pour turbo

C121M412M423TURBOP2 VW PASSAT III 02/1988 - 12/1997



09061 Ø 50 mm L: 59 mm
durit turbo 1.9 TDI

oe: 1H0145834E -- 1H0145834J



09076
durit turbo 1.9 TDI

oe: 058145856A



09837
durit turbo 1.9 TD

oe: 028129628A



92148
conduite huile turbo 1.9 TDI

oe: 028145771BE



92149
conduite huile turbo 1.9 TDI

oe: 028145771BF

SUSPENSION AVANT & SUPPORTS DE MOTEUR

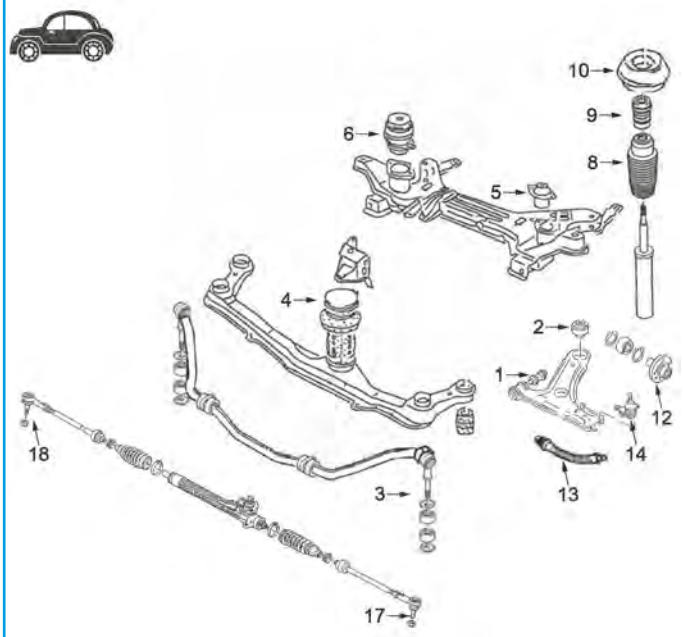

1	00542	silentbloc
2	00543	silentbloc
	02822	biellette de bras de suspension
3	04142	biellette de barre stabilisatrice Ø 23 mm
	04345	biellette de barre stabilisatrice Ø 21 mm
4	00848	support moteur AV 1.9D-TD -'94
	00849	support moteur AV 1.6/1.8/2.0 -'94
	02685	support moteur AV V6 et tous modèles -'95
5	04366	support moteur arrière à gauche 2.0 et 16v
6	00847	support moteur arrière à droite jusqu'à '94 sauf 2.0 et 16v.
	02686	support de moteur arrière à droite tous '95
	04127	support moteur arrière à droite 2.0, 16v. et 2.8 jusqu'à '94
8	04324	soufflet amortisseur de '95
9	00712	butée amortisseur jusqu'à '94 (goma)
	04254	butée amortisseur de '95 (poliuretano)
10	00896	support amortisseur AV sauf V6 -'94 avec roulement
	02812	support amortisseur AV V6 et tous modèles '95- avec roulement
12	90035	moyeu AV desde '93 salvo 2.0-2.8
	90048	moyeu AV 2.0-2.8 '93-
	90073	moyeu AV sans ABS jusqu'à '93
	90074	moyeu AV avec ABS hasta '93
13	96192	flexible de frein AV (370 mm)
14	53003	rotule de suspension
17	53032	rotule de direction gauche 75mm
18	53026	rotule de direction droite 75mm

C121M412M423SOPDP1 VW PASSAT III 02/1988 - 12/1997



00847
support moteur [droite] 1.6-1.6 TD-1.8-1.8 16V-1.9 D-1.9 TD-1.9 TDI-2.0-2.0 16V-2.8 VR6

oe: 191199262A



00848
support moteur [avant] 1.6-1.6 TD-1.8-1.8 16V-1.8 G60-1.9 D-1.9 TD-2.0-2.0 16V

oe: 357199279B -- 191199279C



00849
support moteur [avant] 1.6-1.8

oe: 191199279E



00987 Ø 73 mm
support moteur [gauche] 1.6-1.6 TD-1.8-1.9 TD

oe: 357199402B

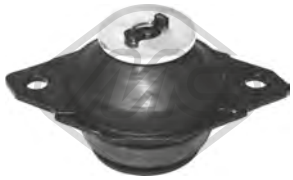

02627
support moteur [gauche] 1.6

oe: 191199381A



02685
support moteur [avant] 1.6-1.8-1.9 D-1.9 TD-1.9 TDI-2.0-2.0 16V

oe: 1H0199609F -- 1H0199609E



02686
support moteur [arrière droite] 1.6-1.8-2.0

oe: 1H0199262A -- 1H0199262F



04127
support moteur [arrière droite] 1.6-1.6 TD-1.8-1.8 16V-1.8 G60-1.9 D-1.9 TD-1.9 TDI-2.0-2.0 16V-2.8 VR6

oe: 535199262 -- 191199262C



04362
support moteur [arrière gauche] 1.6-1.6 TD-1.8-1.8 16V-1.8 G60-1.9 D-1.9 TD-2.0-2.0 16V-2.8 VR6

oe: 357199402B -- 3A0199402

© INDUSTRIAL METALCAUCHO, S.L.U.



04363
support moteur [arrière droite] 1.9 TDI

oe: 1H0199262L -- 1H0199262J

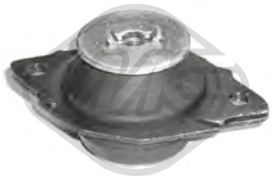

04366
support moteur [arrière gauche] 1.6-1.6 TD-1.8-1.8 16V-1.8 G60-1.9 D-1.9 TD-1.9 TDI-2.0-2.0 16V-2.8 VR6

oe: 357199381C -- 357199381A



00542 Ø 12 mm Ø 33 mm L: 54 mm
silentbloc triangle [essieu avant inférieur] 1.6-1.6 TD-1.8-1.8 16V-1.8 G60-1.9 D-1.9 TD-1.9 TDI-2.0-2.0 16V-2.8 VR6-2.9 VR6

oe: 191407182E -- 191407182

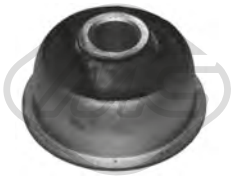

00543 Ø 17 mm
silentbloc triangle [essieu avant] 1.6-1.6 TD-1.8-1.8 16V-1.9 TD-1.9 TDI-2.0-2.0 16V-2.8 VR6

oe: 191407181A -- 191407181B

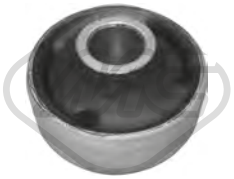

02660 Ø 17 mm Ø 27|60 mm
silentbloc triangle [essieu avant inférieur] 1.6-1.6 TD-1.8-1.8 16V-1.8 G60-1.9 D-1.9 TD-1.9 TDI-2.0-2.0 16V-2.8 VR6

oe: 191407181E -- 191407181D

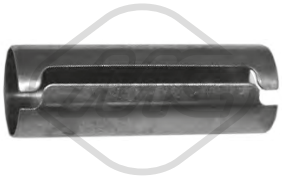

02822 Ø 16 mm Ø 17 mm L: 50 mm
manchon [avant et arrière] 1.6-1.6 TD-1.8-1.8 16V-1.8 G60-1.9 D-1.9 TD-1.9 TDI-2.0-2.0 16V-2.8 VR6

oe: 191407190A



04142 Ø 23 mm L: 78 mm
biellette embout barre stabilisatrice [essieu avant] 1.6-1.6 TD-1.8-1.8 16V-1.8 G60-1.9 TD-1.9 TDI-1.9 D-2.0-2.0 16V-2.8 VR6-2.9 VR6

oe: 357411315D



04345 Ø 22 mm L: 78 mm
biellette embout barre stabilisatrice [essieu avant] 1.6-1.6 TD-1.8-1.8 16V-1.8 G60-1.9 D-1.9 TD-1.9 TDI-2.0-2.0 16V-2.8 VR6-2.9 VR6

oe: 357411315C



53003 Ø 19 mm
rotule de suspension [essieu avant] 1.6-1.6 TD-1.8-1.8 16V-1.8 G60-1.9 D-1.9 TD-1.9 TDI-2.0-2.0 16V-2.8 VR6-2.9 VR6

oe: 357407365 -- 357407365A

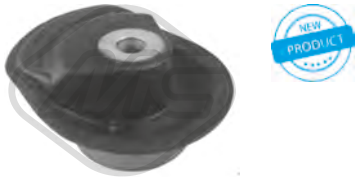

57496 Ø 12,0|17,0 mm Ø 56,0 mm L: 50 mm
silentbloc [des deux côtés du pont arrière] 1.6-1.6 TD-1.8-1.8 16V-1.9 D-1.9 TD-1.9 TDI-2.0-2.0 16V-2.8 VR6

oe: 357501541A -- 357501541



00712
butée amortisseur [essieu avant] 1.6-1.6 TD-1.8-1.8 16V-1.8 G60-1.9 D-1.9 TD-1.9 TDI-2.0-2.0 16V-2.8 VR6-2.9 VR6

oe: 357412303E -- 191412303A



00896 Ø 14 mm Ø 132 mm
support amortisseur [essieu avant] 1.6-1.6 TD-1.8-1.8 16V-1.8 G60-1.9 D-1.9 TD-1.9 TDI-2.0-2.0 16V-2.8 VR6

oe: 357412329 -- 191412329

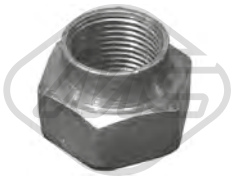

02609
ecrou, bout d'essieu [avant] 1.6-1.6 TD-1.8-1.8 16V-1.9 D-1.9 TD-1.9 TDI-2.0-2.0 16V

oe: 321498103D -- 191498103CX



02811
butée amortisseur [essieu arrière] 1.6-1.6 TD-1.8-1.8 16V-1.8 G60-1.9 D-1.9 TD-1.9 TDI-2.0-2.0 16V-2.8 VR6-2.9 VR6

oe: 191512131B



02812 Ø 14,2 mm Ø 97 mm
support amortisseur [essieu avant] 1.6-1.6 TD-1.8-1.8 16V-1.8 G60-1.9 D-1.9 TD-1.9 TDI-2.0-2.0 16V-2.8 VR6-2.9 VR6

oe: 7M0412331 -- 357412331A



04128 Ø 14,5 mm
roulement support amortisseur [essieu avant] 1.6-1.6 TD-1.8-1.8 G60-1.9 D-1.9 TD-1.9 TDI-2.0-2.0 16V-2.8 VR6

oe: 357412249A -- 357412249



04254
butée amortisseur [essieu avant] 1.6-1.6 TD-1.8-1.8 16V-1.8 G60-1.9 D-1.9 TD-1.9 TDI-2.0-2.0 16V-2.8 VR6-2.9 VR6

oe: 357412303F

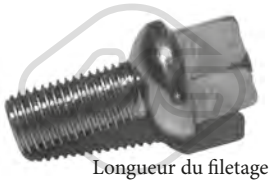

Longueur du filetage [mm]: 24
00792 Filetage [mm]:: M12 X 1.5
ecrou de roue 1.6-1.6 TD-1.8-1.8 16V-1.8 G60-1.9 D-1.9 TD-1.9 TDI-2.0-2.0 16V-2.8 VR6-2.9 VR6

oe: 3A0601139

© INDUSTRIAL METALCAUCHO, S.L.U.



Ø 117 mm
Nombre de dents: 22

90002 H: 77 mm

moyeu de roue [essieu avant] 1.6-1.6 TD-1.8-1.8 16V-1.8 G60-1.9 D-1.9 TD-1.9 TDI-2.0-2.0 16V-2.8 VR6-2.9 VR6

oe: 357407615E -- 357407615



Ø 120.5 mm
Nombre de dents: 22

90035 H: 74 mm

moyeu de roue [essieu avant] 1.6-1.6 TD-1.8-1.8 G60-1.9 TD-1.9 TDI-2.0 16V-2.0

oe: 357407613B -- 357407613B



Ø 126.5 mm
Nombre de dents: 36

90048 H: 74 mm

moyeu de roue [essieu avant] 1.9 TDI-2.0 16V-2.8 VR6-2.9 VR6

oe: 1H0407613A -- 1H0407613B



Ø 120.5 mm
Nombre de dents: 22

90073 H: 74 mm

moyeu de roue [essieu avant] 1.6-1.6 TD-1.8-1.8 16V-1.8 G60-1.9 D-1.9 TD-1.9 TDI-2.0-2.0 16V

oe: 357407615



Ø 120.5 mm
Nombre de dents: 22

90074 H: 74 mm

moyeu de roue [essieu avant] 1.6-1.6 TD-1.8-1.8 16V-1.8 G60-1.9 D-1.9 TD-1.9 TDI-2.0-2.0 16V-2.8 VR6

oe: 357407615A



90516 H: 109.5 mm

moyeu de roue fusée [essieu arrière] 1.6-1.6 TD-1.8-1.8 16V-1.8 G60-1.9 D-1.9 TD-1.9 TDI-2.0-2.0 16V-2.8 VR6-2.9 VR6

oe: 357501117



90539 H: 110,5 mm

moyeu de roue fusée [essieu arrière gauche] 1.6-1.6 TD-1.8-1.8 16V-1.9 D-1.9 TD-1.9 TDI-2.0-2.0 16V-2.8 VR6

oe: 6U0501117A -- 333501117A



90540 H: 110,5 mm

moyeu de roue fusée [essieu arrière droit] 1.6-1.6 TD-1.8-1.8 16V-1.9 D-1.9 TD-1.9 TDI-2.0-2.0 16V-2.8 VR6

oe: 6U0501118A -- 333501118A



90541 H: 110.5 mm

moyeu de roue fusée [essieu arrière droit] 1.6-1.6 TD-1.8-1.8 16V-1.9 D-1.9 TD-1.9 TDI-2.0-2.0 16V-2.8 VR6

oe: 333501118 -- 333501112



90542 H: 139 mm

moyeu de roue fusée [essieu arrière gauche] 1.6-1.6 TD-1.8-1.8 16V-1.9 D-1.9 TD-1.9 TDI-2.0-2.0 16V-2.8 VR6

oe: 333501117 -- 333501111

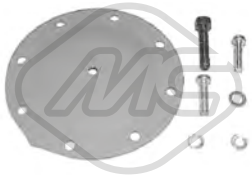

00832

diaphragme, pompe à vide

oe: A0015860743 -- 0015860743



08377

tuyau à dépression, système de freinage 1.6-1.6 TD-1.8-2.8 VR6

oe: 321611939E



74002

kit de roulements de roue [essieu arrière] 1.6-1.6 TD-1.8-1.8 16V-1.9 D-1.9 TD-1.9 TDI-2.0-2.0 16V-2.8 VR6

oe: 311405625N -- 311405645B



74006 Ø 72 mm

kit de roulements de roue [essieu arrière] 1.6-1.6 TD-1.8-1.8 16V-1.8 G60-1.9 D-1.9 TD-1.9 TDI-2.0-2.0 16V-2.8 VR6-2.9 VR6

oe: 331598625A -- 357498625C



74062 Ø 72 mm

kit de roulements de roue [essieu avant] 1.9 TDI-2.0 16V-2.8 VR6-2.9 VR6

oe: 1H0498625 -- 357498625A



96108 L: 205 mm

flexible de frein [essieu arrière] 1.6-1.6 TD-1.8-1.8 16V-1.9 D-1.9 TD-2.0-2.0 16V-2.8 VR6

oe: 433611775A



96111 L: 195 mm

flexible de frein [essieu arrière] 1.6-1.6 TD-1.8-1.8 16V-1.8 G60-1.9 D-1.9 TD-1.9 TDI-2.0-2.0 16V-2.8 VR6-2.9 VR6

oe: 171611775A



96175 L: 190 mm

flexible de frein [des deux côtés du pont arrière] 1.6-1.6 TD-1.8-1.8 16V-1.8 G60-1.9 D-1.9 TD-1.9 TDI-2.0-2.0 16V-2.8 VR6-2.9 VR6

oe: 893611775A -- 481611775

© INDUSTRIAL METALCAUCHO, S.L.U.

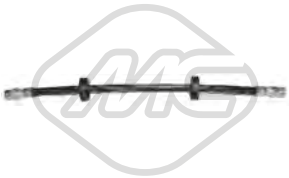

96192 L: 370 mm
flexible de frein [des deux côtés de l'essieu avant] 1.6-1.6 TD-1.8-1.8 16V-1.8 G60-1.9 D-1.9 TD-1.9 TDI-2.0-2.0 16V-2.8 VR6-2.9 VR6

oe: 701611701 -- 7D0611701C



Ø 21 - 100 mm
01188 kit
kit soufflet transmission [du côté boîte de vitesses des deux côtés du pont arrière des deux côtés de l'essieu avant] 1.6-1.6 TD-1.8-1.8 16V-1.8 G60-1.9 D-1.9 TD-2.0-2.0 16V-2.8 VR6
oe: 1J0498201C -- 191498201C



Ø 24 - 100 mm
01190 kit
kit soufflet transmission [côté roue] 1.6-1.6 TD-1.8-1.8 16V-1.8 G60-1.9 D-1.9 TD-1.9 TDI-2.0-2.0 16V-2.8 VR6-2.9 VR6

oe:



Ø 21 - 100 mm
01192 kit
kit soufflet transmission [du côté boîte de vitesses des deux côtés du pont arrière des deux côtés de l'essieu avant] 1.6-1.6 TD-1.8-1.8 16V-1.8 G60-1.9 D-1.9 TD-2.0-2.0 16V-2.8 VR6
oe: 191498201B



Ø 26 - 87 mm
01297 kit **00297**
kit soufflet transmission [côté roue des deux côtés de l'essieu avant] 1.6-1.6 TD-1.8-1.8 16V-1.8 G60-1.9 D-1.9 TD-1.9 TDI-2.0-2.0 16V-2.8 VR6-2.9 VR6

oe: 6Q0498203A -- 2303398NK01



Ø 20 - 75 mm
01359 kit **00359**
kit soufflet transmission [côté roue des deux côtés de l'essieu avant] 1.8 G60-2.0

oe: 321407285B



Ø 21 - 94 mm
01455 kit
kit soufflet transmission [du côté boîte de vitesses]

oe: 171498201 -- 171498201



Ø 23 - 99 mm
01529 kit
kit soufflet transmission [du côté boîte de vitesses des deux côtés de l'essieu avant]

oe: 33211205816 -- 33211105446



Ø 24 - 100 mm
01560 kit
kit soufflet transmission [du côté boîte de vitesses] 1.6-1.6 TD-1.8-1.8 16V-1.8 G60-1.9 D-1.9 TD-2.0-2.0 16V-2.8 VR6

oe: 321407283A



Ø 22 - 82 mm
01575E kit
kit soufflet transmission [côté roue]

oe:

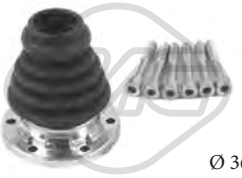

Ø 36 - 100 mm
01637 kit
kit soufflet transmission [du côté boîte de vitesses des deux côtés de l'essieu avant]

oe: 191407283 -- 1J0498201A



Ø 21.5 - 82 mm
01642 kit **00642**
kit soufflet transmission [côté roue des deux côtés de l'essieu avant] 1.6-1.6 TD-1.8-1.8 16V-1.9 D-1.9 TD-2.0-2.0 16V-2.8 VR6

oe: 357498203A

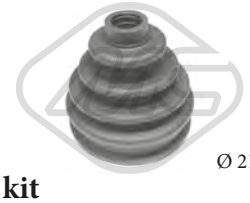

Ø 21,5 - 82 mm
01642E kit
kit soufflet transmission [côté roue des deux côtés de l'essieu avant] 1.6-1.6 TD-1.8-1.8 16V-1.8 G60-1.9 D-1.9 TD-1.9 TDI-2.0-2.0 16V-2.8 VR6-2.9 VR6

oe: 357498203A



Ø 18 - 100 mm
11028 kit **10028**
kit soufflet transmission [du côté boîte de vitesses des deux côtés de l'essieu avant] 1.6-1.6 TD-1.8-1.8 16V-1.9 D-1.9 TD-1.9 TDI-2.0-2.0 16V

oe: 357498201 -- 1J0498201



Ø 21 - 80 mm
11041 kit **10041**
kit soufflet transmission [du côté boîte de vitesses des deux côtés de l'essieu avant] 1.9 TDI

oe: 893498201B -- 443498201F



Ø 25 - 86 mm
11146 kit **10146**
kit soufflet transmission [côté roue des deux côtés de l'essieu avant] 1.6-1.6 TD-1.8-1.8 16V-1.8 G60-1.9 D-1.9 TD-1.9 TDI-2.0-2.0 16V-2.8 VR6-2.9 VR6

oe: 1H0498203

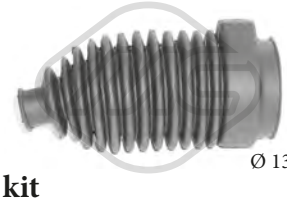

Ø 13 - 45 mm
01100 kit **00100**
kit soufflet crémaillère direction 1.6-1.8-1.9 TD-1.9 TDI-2.0-2.0 16V

oe: 357422831B

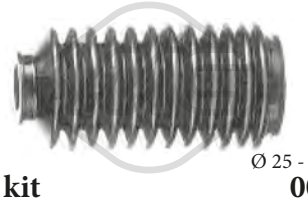

Ø 25 - 41 mm
01511 kit **00511**
kit soufflet crémaillère direction [du côté boîte de vitesses] 1.6-1.6 TD-1.8-1.8 16V-1.9 D-1.9 TD-2.0-2.0 16V-2.8 VR6

oe: 191419831

© INDUSTRIAL METALCAUCHO, S.L.U.

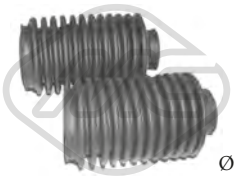

Ø 25 - 41 mm

01511C kit

kit soufflet crémaillère direction 1.6-1.6 TD-1.8-1.8 16V-1.9 D-1.9 TD-2.0-2.0 16V-2.8 VR6

oe: 191419831



Ø 10 - 42 mm

01765 kit **00765**

kit soufflet crémaillère direction 1.6-1.6 TD-1.8-1.8 16V-1.8 G60-1.9 D-1.9 TD-1.9 TDI-2.0-2.0 16V-2.8 VR6-2.9 VR6

oe: 1H0422831 -- 175422831

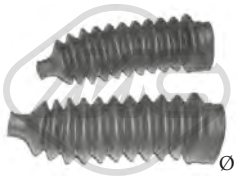

Ø 10 - 42 mm

01765C kit

kit soufflet crémaillère direction 1.6-1.6 TD-1.8-1.8 16V-1.8 G60-1.9 D-1.9 TD-1.9 TDI-2.0-2.0 16V-2.8 VR6-2.9 VR6

oe: 1H0422831 -- 175422831



04324

soufflet amortisseur [avant] 1.6-1.6 TD-1.8-1.8 16V-1.8 G60-1.9 D-1.9 TD-1.9 TDI-2.0-2.0 16V-2.8 VR6

oe: 1J0412303 -- 357413175A

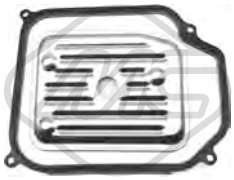

21001

filtre transmission 1.6-1.8-1.9 TD-1.9 TDI-2.0-2.0 16V-2.8 VR6

oe: 01M325429

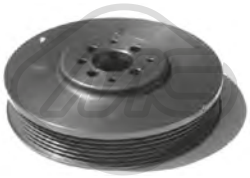

04290 Ø 162 mm - 6 gorges

poulie vilebrequin avec amortisseur de vibrations 1.8-1.9 TD-1.9 TDI

oe: 028105243T -- 028105243K



04756 Ø 8 mm Ø 90 mm

galet guide alternateur 1.8 G60

oe: 037145278A -- 037145276



04768 Ø 8 mm Ø 78 mm

galet guide alternateur 1.6-1.8-1.9 TD-1.9 TDI-2.0-2.0 16V

oe: 028145278A -- 028145278E



04908 Ø 72 mm L: 103 mm

galet tendeur alternateur 1.9 D-1.9 TD-1.9 TDI

oe: 028903315R

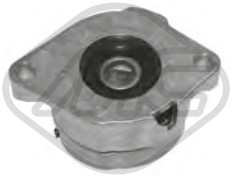

04909 Ø 72 mm L: 103 mm

galet tendeur alternateur 1.6-1.6 TD-1.8-1.8 16V-1.8 G60-1.9 D-1.9 TD-1.9 TDI-2.0-2.0 16V

oe: 037903315C



04919 Ø 17 mm Ø 49.7 mm - 6 gorges

poulie alternateur 1.9 TD-1.9 TDI

oe: 028903119AA -- 028903119P



03681

protecteur courroie [supérieur] 1.6-1.8-1.8 G60-2.0

oe: 026109173A



03687

protecteur courroie [inférieur] 1.6-1.8-1.8 G60

oe: 026109175A



03715

protecteur courroie [avant] 1.6-1.8-1.8 G60-2.0

oe: 026109107B



05695 Nombre de dents: 22

roue dentée, vilebrequin 1.9 TD

oe: 028105263E



05697 Nombre de dents: 22

roue dentée, vilebrequin 1.6-1.8-2.0

oe: 049105263C



05699 Nombre de dents: 22

roue dentée, vilebrequin

oe: 028105263D -- 028105263A



02695

support carburateur 1.6-1.8-1.8 16V

oe: 050129761H -- 050129761F

© INDUSTRIAL METALCAUCHO, S.L.U.



02698
support carburateur 1.6

oe: 037129761



02855
support carburateur 1.6

oe: 032129765



02880
support carburateur 1.6

oe: 026129761E



02301
douille, arbre de direction 1.6-1.6 TD-1.8-1.8 16V-1.8 G60-1.9 D-1.9 TD-1.9 TDI-2.0-2.0 16V-2.8 VR6

oe:



53026 L: 75 mm
rotule de direction [essieu avant droit] 1.6-1.6 TD-1.8-1.8 16V-1.8 G60-1.9 D-1.9 TD-1.9 TDI-2.0-2.0 16V-2.8 VR6-2.9 VR6

oe: 3A0422812 -- 191419812



53032 L: 75 mm
rotule de direction [essieu avant gauche] 1.6-1.6 TD-1.8-1.8 16V-1.8 G60-1.9 D-1.9 TD-1.9 TDI-2.0-2.0 16V-2.8 VR6-2.9 VR6

oe: 191419811 -- 3A0422811A



00864
revêtement de pédale 1.6-1.6 TD-1.8-1.8 16V-1.8 G60-1.9 D-1.9 TD-1.9 TDI-2.0-2.0 16V-2.8 VR6-2.9 VR6

oe: 321721173



03691
levier de vitesse (cde à cable) 1.6-1.6 TD-1.8-1.8 16V-1.8 G60-1.9 D-1.9 TD-1.9 TDI-2.0-2.0 16V-2.8 VR6

oe: 1J0711256



80520 L: 972/590 mm
cable commande d'embrayage 1.6-1.8

oe: 321721335D -- 321721335E

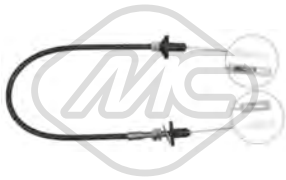

83625 L: 944/560 mm
cable commande d'embrayage 1.6

oe: 321721335H



83629 L: 1295/950 mm
cable commande d'embrayage 1.6-1.6 TD-1.8-1.8 16V-1.8 G60-1.9 D-1.9 TD-1.9 TDI-2.0 16V-2.0-2.8 VR6-2.9 VR6

oe: 357721335E -- 357721335



83636 L: 1333/938 mm
cable commande d'embrayage 1.6-1.6 TD-1.8-1.9 TD-1.9 D-2.0-2.0 16V-2.8 VR6

oe: 357721335E -- 357721335



00081
support echappement 1.6-1.6 TD-1.8-1.8 16V-1.9 TD-1.9 TDI-2.0-2.0 16V-2.8 VR6

oe: 357253144



00497
support echappement [avant] 1.6-1.6 TD-1.8-1.8 G60-1.8 16V-1.9 TD-1.9 D-1.9 TDI-2.0-2.0 16V-2.8 VR6

oe: 8A0253147A -- 803253147

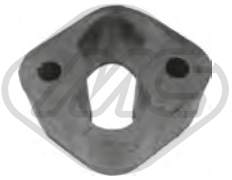

02417 L: 63 mm
support echappement 1.6

oe: 1755.44 -- 1755.44



02779
kit d'assemblage tuyau d'échappement 1.6-1.6 TD-1.8-1.9 D-1.9 TD

oe: 161298115



03739
interrupteur feux de frein 1.6-1.6 TD-1.8-1.8 16V-1.8 G60-1.9 D-1.9 TD-1.9 TDI-2.0-2.0 16V-2.8 VR6-2.9 VR6

oe: 191945515B -- 191945515

© INDUSTRIAL METALCAUCHO, S.L.U.



02055
pompe lave-glaces 1.6-1.6 TD-1.8-1.8 16V-1.8 G60-1.9 D-1.9 TD-2.0-2.0 16V-2.8 VR6

oe: 861998151B -- 437955651



02058
pompe lave-glaces

oe: 46760973 -- 46760973



02059
pompe lave-glaces 1.6-1.6 TD-1.8-1.8 16V-1.8 G60-1.9 D-1.9 TD-1.9 TDI-2.0-2.0 16V-2.8 VR6-2.9 VR6

oe: 1T0955651A -- 1K6955651

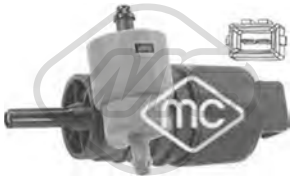

02061
pompe lave-glaces 1.6-1.6 TD-1.8-1.8 G60-1.9 D-1.9 TD-1.9 TDI-2.0-2.0 16V-2.8 VR6-2.9 VR6

oe: 333955651 -- 1H6955651



02073
pompe lave-glaces 1.6-1.6 TD-1.8-1.8 G60-1.8 16V-1.9 TD-1.9 TDI-1.9 D-2.0-2.0 16V-2.8 VR6-2.9 VR6

oe: 1H5955651



02075
pompe à eau phares 1.6-1.6 TD-1.8-1.8 16V-1.8 G60-1.9 D-1.9 TD-1.9 TDI-2.0-2.0 16V-2.8 VR6-2.9 VR6

oe: 535955681 -- 431955679A



50097 L: 70 mm
capteur ABS Capteur passif [essieu avant gauche] 1.6-1.8-1.8 G60-1.9 TD-1.9 TDI-2.0-2.0 16V-2.8 VR6-2.9 VR6

oe: 1J0927803 -- 1H0927807

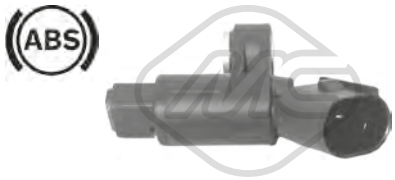

50098 L: 70 mm
capteur ABS Capteur passif [essieu avant droit] 1.6-1.6 TD-1.8-1.8 G60-1.8 16V-1.9 TD-1.9 TDI-2.0-2.0 16V-2.8 VR6-2.9 VR6

oe: 1J0927804 -- 1H0927808



50102 L: 1130 mm
capteur ABS Capteur passif [des deux côtés de l'essieu avant] 1.6-1.6 TD-1.8-1.8 16V-1.8 G60-1.9 D-1.9 TD-2.0-2.0 16V-2.8 VR6

oe: 191927807A



50103 L: 1220 mm
capteur ABS Capteur passif [des deux côtés du pont arrière] 1.6-1.6 TD-1.8-1.8 16V-1.9 D-1.9 TD-1.9 TDI-2.0-2.0 16V-2.8 VR6

oe: 357927807 -- 191927807D

© INDUSTRIAL METALCAUCHO, S.L.U.

CIRCUIT D'EAU

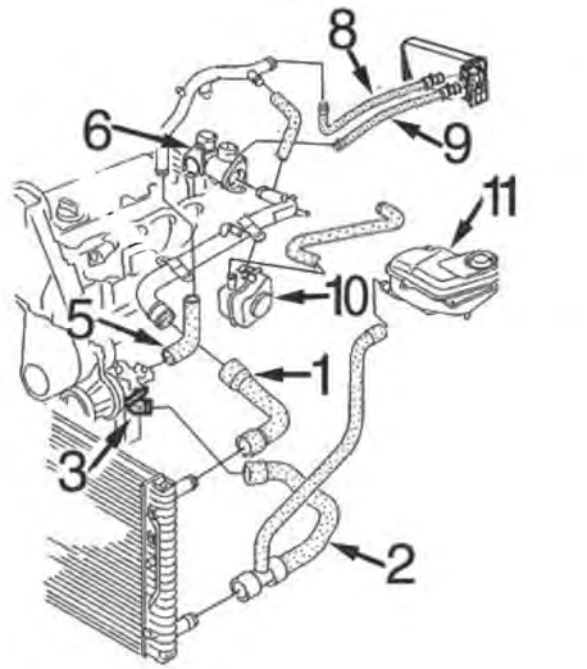

essence 1.8 (1997-2001) :

1	09327	durit radiateur sup.
2	09326	durit radiateur inf.
3	03528	couvercle pompe de l'eau
5	09317	durit sortie pompe de l'eau à tube rigide
6	03566	bride liquide refroidissement
8	09316	durit de chauffage à tube métallique '97 (connecteur rapide)
9	09331	durit de chauffage à thermostat '97 (connecteur rapide)
10	05374	échangeur thermique jusqu'à -4/'99
	05380	échangeur thermique de 4/'99-
11	03573	bouchon de vase d'expansion
	03623	vase d'expansion

C121M1568M1907M4736M4737CAP1 VW PASSAT IV 08/1996 - 05/2005

CIRCUIT D'EAU

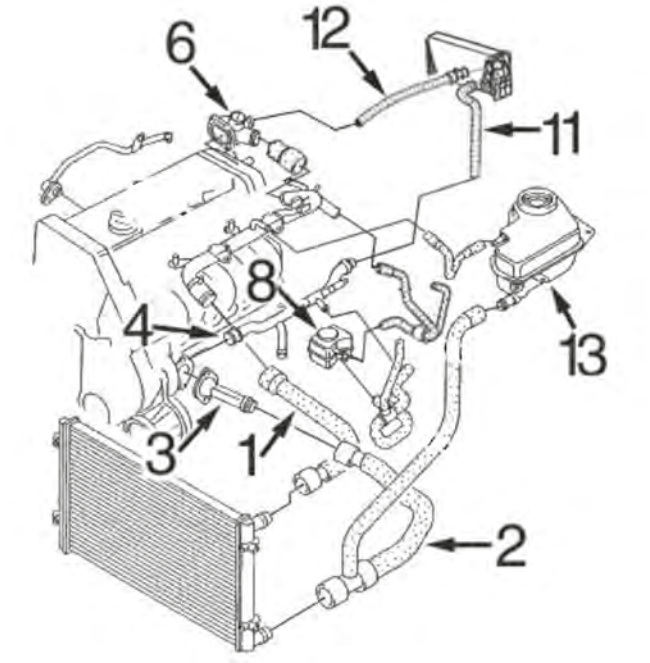

essence 1.6/1.8T/2.0 (2001-2006) :

1	09327	durit radiateur sup.
2	09320	durit radiateur inf.
3	03601	bride de thermostat
4	03211	durit refroidissement
6	03566	bride liquide refroidissement lateral 1.8T
	03819	bride liquide refroidissement culasse (lateral) 1.6-2.0
8	05380	radiateur d'huile
11	09316	durit de chauffage à tube métallique
12	09315	durit de chauffage à thermostat culasse
13	03573	bouchon de vase d'expansion
	03623	vase d'expansion

C121M1568M1907M4736M4737CAP2 VW PASSAT IV 08/1996 - 05/2005

CIRCUIT D'EAU

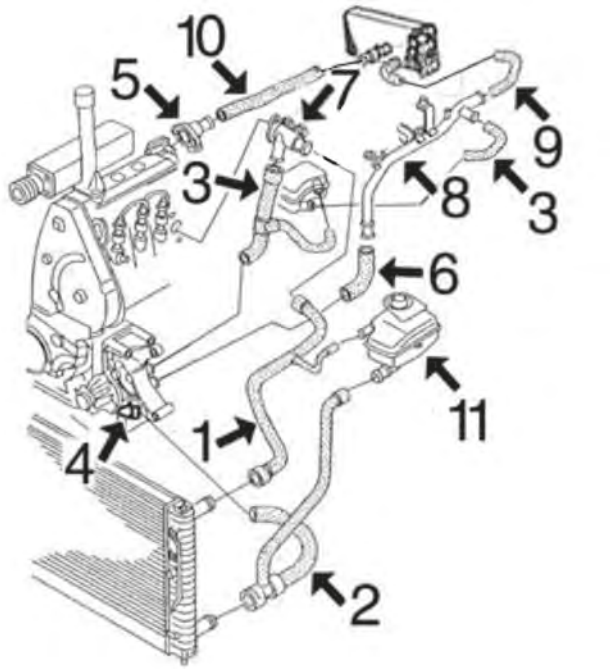

diesel 1.9TDi de 90 et 110 CV (1997-2001) :

1	09313	durit radiateur sup.
2	09312	durit radiateur inf.
3	09314	jeu durit à échangeur thermique
4	03593	bride de thermostat
5	03818	bride liquide refroidissement culasse (lateral) connecteur rapide
6	09317	durit de pompe à tube métallique
7	03542	bride liquide refroidissement (frontal)
8	03207	tube d'eau métallique 2/'97- (connecteur rapi)
9	09316	durit de chauffage à tube métallique '97 (connecteur rapide)
10	09315	durit de chauffage à thermostat '97 (connecteur rapide)
11	03573	bouchon de vase d'expansion
	03623	vase d'expansion

C121M1568M1907M4736M4737CAP3 VW PASSAT IV 08/1996 - 05/2005

CIRCUIT D'EAU

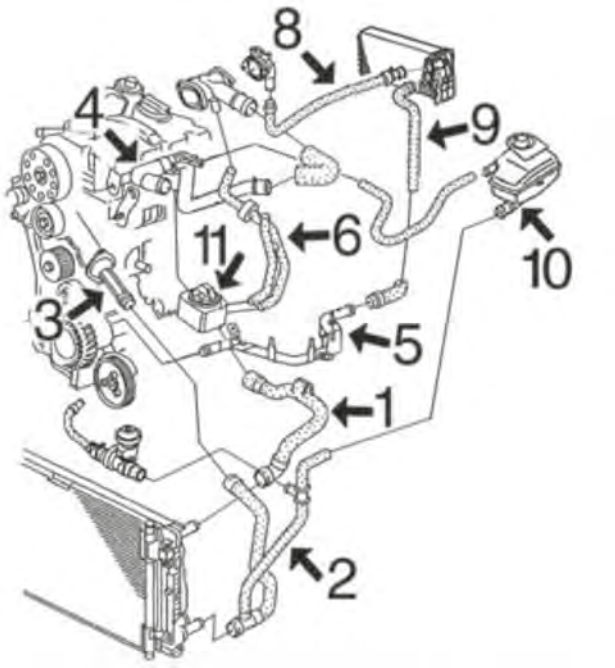

diesel 1.9TDi de 115CV (1997-2001) || diesel 1.9TDi de 100 et 130CV (2001-2006) :

1	09319	durit radiateur sup.
2	09320	durit radiateur inf.
3	03601	bride de thermostat
4	03209	durit refroidissement
5	03208	durit refroidissement
6	09322	durit double à échangeur thermique 115CH
	09323	durit double à échangeur thermique 100CH
	09324	durit double à échangeur thermique 130CH
8	09325	durit de chauffage à culasse
9	09316	durit de chauffage à tube métallique
10	03573	bouchon de vase d'expansion
	03623	vase d'expansion
11	05375	échangeur thermique 130CH
	05376	échangeur thermique 115CH
	05380	échangeur thermique 100CH

C121M1568M1907M4736M4737CAP4 VW PASSAT IV 08/1996 - 05/2005



00120
bride liquide refroidissement 1.8 T-1.8 T 20V

oe: 06B133989C



02110 Ø 19,6 mm
joint torique 1.6-1.8 T 20V-1.9 TDI 4x4-1.9 TDI-2.0 4x4-2.0 TDI-2.0-2.3 VR5-2.3 VR5 4x4-2.3 V5-2.3 V5 4x4-2.5 TDI-2.5 TDI 4x4-2.8 4x4-4.0 W8 4x4

oe: 62121119G -- N90316802



03092
thermostat d'eau 87 °C 1.9 TDI-1.9 TDI 4x4

oe: 044121113 -- 068121113B

© INDUSTRIAL METALCAUCHO, S.L.U.



03207
tube d'eau métallique 1.9 TDI-1.9 TDI 4x4

oe: 028121065AD



03208
tube d'eau métallique 1.9 TDI-1.9 TDI 4x4

oe: 038121065BH



03209
tube d'eau métallique 1.9 TDI-1.9 TDI 4x4

oe: 038121071S -- 038121071F



03211
tube d'eau métallique 1.6-1.8-1.8 T 20V-1.8 4x4-1.8 T-1.9 TDI-1.9 TDI 4x4-2.0-2.0 4x4-2.0 TDI-2.3 V5-2.3 VR5-2.3 V5 4x4-2.3 VR5 4x4-2.5 TDI-2.5 TDI 4x4-2.8 4x4-2.8 V6-2.8 V6 4x4-4.0 W8 4x4
oe: 06B121065AC -- 06B121065L

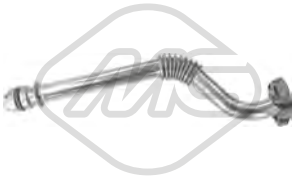

03230
tube eau [entrée] 1.6

oe: 06B121071C -- 06B121071C



03231
tube eau 1.8 T-1.8 T 20V

oe: 06B121071L



03255
thermostat d'eau 80 °C 2.8 V6 4x4

oe: 076121113 -- 022121113

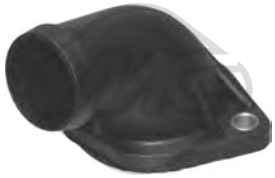

03528
couvercle thermostat 1.6-1.8-1.8 4x4-1.8 T

oe: 030121121B



03536
couvercle thermostat 1.9 TDI-1.9 TDI 4x4

oe: 055121121F



03537
couvercle thermostat 1.9 TDI-1.9 TDI 4x4

oe: 1H0121687 -- 037121121A

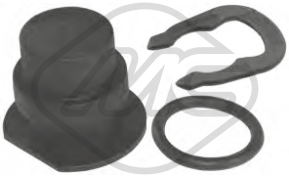

03540
capuchon bride liquide refroidissement 1.6-1.8-1.8 4x4-1.8 T-1.9 TDI-2.0-2.8 V6

oe: 357121140 -- 025121142



03542
bride liquide refroidissement 1.9 TDI-1.9 TDI 4x4

oe: 028121132A -- 028121132



03566
bride liquide refroidissement [Montage latéral] 1.8-1.8 4x4-1.8 T

oe: 058121133B -- 058121132



03573 Ø 63 mm
bouchon vase d'expansion 1.6-1.8-1.8 T 20V-1.8 T-1.9 TDI-2.0-2.3 VR5-2.3 V5-2.5 TDI-2.8 V6

oe: 1J0121321 -- 1J0121321B



03587
bride liquide refroidissement 1.9 TDI-1.9 TDI 4x4

oe: 028121145G -- 028121144N



03593
couvercle thermostat 1.9 TDI-1.9 TDI 4x4

oe: 048121121B



03596
bride liquide refroidissement [Montage latéral] 1.6

oe: 050121132C -- 050121132A



03597
bride liquide refroidissement

oe: 06A121121C -- 038121121D

© INDUSTRIAL METALCAUCHO, S.L.U.



03601
couvercle thermostat 1.6-1.8 T-1.8 T 20V-2.0-2.0 4x4

oe: 038121121B



03623
vase d'expansion 1.6-1.8-1.8 T 20V-1.8 4x4-1.8 T-1.9 TDI-1.9 TDI 4x4-2.0-2.0 4x4-2.8 4x4-2.8 V6-2.8 V6 4x4

oe: 8D0121403L -- 8D0121403J



03667
bride liquide refroidissement 1.9 TDI-1.9 TDI 4x4

oe: 1H0121687A -- 037121619



03677 Pression [bar]: 1.5
bouchon vase d'expansion 2.0

oe: 3B0121321



03693
bride liquide refroidissement 83 °C

oe: 032121111AP



03729
vase d'expansion 1.6-1.8 T 20V-1.9 TDI-1.9 TDI 4x4-2.0

oe: 8E0121403



03818
bride liquide refroidissement 1.9 TDI-1.9 TDI 4x4

oe: 028121144Q



03819
bride liquide refroidissement 1.6-2.0-2.0 4x4

oe: 050121132B -- 06B121132A



09312
durit de radiateur [inférieur] 1.9 TDI

oe: 8D0121055F -- 4B0121055G



09313
durit de radiateur [supérieur] 1.9 TDI

oe: 8D0121101AJ



09314
jeu de durit échangeur 1.9 TDI

oe: 058121058B



09317
durit de radiateur 1.6-1.8 T-1.8 T 20V-1.9 TDI

oe: 48121063 -- 058121063



09319
durit de radiateur [supérieur] 1.9 TDI-1.9 TDI 4x4-2.0 TDI

oe: 8D0121101AD



09320
durit de radiateur [inférieur] 1.6-1.8 T-1.9 TDI-2.0

oe: 8D0121055J -- 4B0121055J



09324
durit échangeur [inférieur] 1.9 TDI-2.0 TDI

oe: 038121086M -- 038121086F

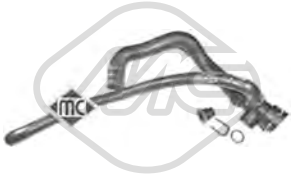

09326 L: 530 mm
durit de radiateur [inférieur] 1.6-1.8-1.8 4x4-1.8 T

oe: 4B0121055F -- 8D0121055G



09327
durit de radiateur [supérieur] 1.6-1.8-1.8 T 20V-1.8 4x4-1.8 T-2.0-2.0 4x4

oe: 8D0121101K

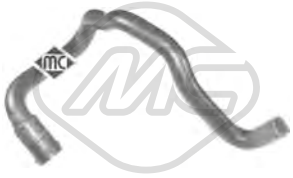

09331
durit chauffage 1.8

oe: 8D0819371H

© INDUSTRIAL METALCAUCHO, S.L.U.



30190
couvercle thermostat 1.9 TDI

oe: 028121145J



30228
bride liquide refroidissement 100 °C 2.0

oe: 06B121111K



30289
thermostat 80 °C 2.3 V5-2.3 VR5-2.3 V5 4x4-2.3 VR5 4x4

oe: STC3338 -- STC2195



08395
durit chauffage 1.9 TDI-1.9 TDI 4x4

oe: 1H0819373C



09315
durit chauffage 1.6-1.8 T 20V-1.9 TDI-2.0

oe: 8D0819371AB



09316
durit chauffage 1.6-1.8-1.8 T 20V-1.9 TDI-2.0

oe: 8D0819373N



09322
durit échangeur 1.9 TDI

oe:



09323
durit échangeur 1.9 TDI

oe: 038121086L



09325
durit chauffage 1.9 TDI

oe: 8D0819371AN



35046
durit recyclage 1.8 T 20V

oe: 06A103213F



35114
séparateur d'huile 1.8 T 20V

oe: 06A129101A -- 06A129101D



35116
séparateur d'huile 1.8 T-1.8 T 20V

oe: 06A145710P -- 06A145710H



35816
durit 2.0

oe: 06B103211E -- 06B103211H



35817
durit 2.8 V6-2.8 4x4-2.8 V6 4x4

oe: 078103224R -- 078103224P



02780
joint d'étanchéité, collecteur d'échappement 1.6-1.9 TDI-1.9 TDI 4x4

oe: 028129589B





03621
bouchon de remplissage d'huile 1.6-1.8-1.8 T 20V-1.8 4x4-1.8 T-1.9 TDI-1.9 TDI 4x4-2.0-2.0 4x4-2.3 V5-2.3 VR5-2.3 V5 4x4-2.3 VR5 4x4-2.5 TDI-2.5 TDI 4x4-4.0 W8 4x4
oe: 077103485A -- 049103485A



02448 L: 72 mm
guide de jauge de niveau d'huile 1.6-1.8-1.8 4x4-1.8 T

oe: 053103663 -- 050103663



02876
guide de jauge de niveau d'huile 1.9 TDI-1.9 TDI 4x4

oe: 028103663A -- 028103663B

© INDUSTRIAL METALCAUCHO, S.L.U.



03568
guide de jauge de niveau d'huile

oe: 06A103663B



03571 L: 270 mm
guide de jauge de niveau d'huile 1.9 TDI-1.9 TDI 4x4

oe: 038103663



03725
guide de jauge de niveau d'huile 1.6

oe: 06A103663A -- 06A103663



03841 Ø 84.5 mm
couvercle filtre huile

oe: 045115433B -- 045115433E



50290 Nombre de connexions: 2
capteur température liquide refroidissement 1.6-1.8-1.8 4x4-1.8 T

oe: 25906041A -- 025906041A



00759 Filetage: 26x150
bouchon carter d'huile 1.8-1.8 4x4-1.8 T

oe: 059103193



02916 Filetage: M14x150
bouchon carter d'huile 1.6-1.8-1.8 4x4-1.8 T-1.9 TDI-1.9 TDI 4x4-2.0-2.0 TDI-2.3 V5-2.3 VR5-2.3 V5 4x4-2.3 VR5 4x4-2.8 4x4-2.8 V6-2.8 V6 4x4-4.0 W8 4x4
oe: N90813202 -- N90813201



04209 Filetage: M14 x 150
bouchon carter d'huile 1.6-1.9 TDI-1.9 TDI 4x4

oe: N0161552 -- N90288901



05374
radiateur d'huile 1.8

oe: 038117070A -- 068117021B



05375
radiateur d'huile 1.9 TDI

oe: 038117070A -- 038117021B



05376 L: 94 mm
radiateur d'huile 1.9 TDI-1.9 TDI 4x4-2.3 VR5-2.3 V5 4x4-2.3 VR5 4x4-2.3 V5-2.8 4x4-2.8 V6 4x4

oe: 028117021E -- 028117021C



05378
radiateur d'huile 2.8-2.8 V6-2.8 V6 4x4

oe: 038117070A -- 078117021A



05380
radiateur d'huile 1.6-1.8 T 20V-1.9 TDI-2.0

oe: 038117070A -- 028117021L



06323 L: 98 mm
radiateur d'huile 2.5 TDI-2.5 TDI 4x4

oe: 059117021B



06332 L: 178 mm
radiateur d'huile 2.0

oe: 06B117021



39007
radiateur d'huile 2.5 TDI-2.5 TDI 4x4

oe: 059117021A -- 059117021C



02888 L: 515 mm
jauge de niveau d'huile 1.6-1.8-1.8 T-1.9 TDI-2.0

oe: 06B115611B -- 06B115611C



04759 L: 510 mm
jauge de niveau d'huile 1.9 TDI-1.9 TDI 4x4-2.0 TDI

oe: 038115611B

© INDUSTRIAL METALCAUCHO, S.L.U.

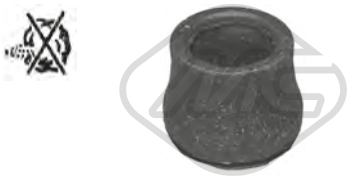

02669
joint spi de vilebrequin, ventilation du carter-moteur 1.9 TDI-1.9 TDI 4x4

oe: 028103500



03644
tuyau plastique vapeur 1.9 TDI-1.9 TDI 4x4

oe: 028103491J



03719
clapet de recyclage [essieu avant] 1.9 TDI-1.9 TDI 4x4

oe: 028129101D



92135
séparateur d'huile 2.8 4x4

oe: 078103245E -- 077103245C



Type de fonctionnement: pneumatique
93004
vanne EGR avec joint d'étanchéite 1.9 TDI-1.9 TDI 4x4

oe: 038129637B -- 045131501L

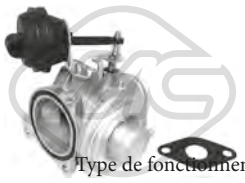

Type de fonctionnement: pneumatique
93011
vanne EGR avec joint d'étanchéite 1.9 TDI-1.9 TDI 4x4

oe: 038131501G -- 038131501AQ

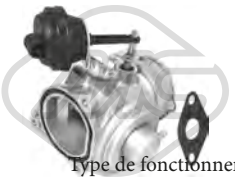

Type de fonctionnement: pneumatique
93035
vanne EGR avec joints 1.9 TDI-1.9 TDI 4x4

oe: 038131501AA -- 038131501AL

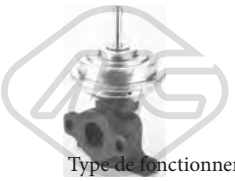

Type de fonctionnement: pneumatique
93057
vanne EGR avec joint d'étanchéite 1.9 TDI-1.9 TDI 4x4

oe: 028131501E



Type de fonctionnement: électrique
93091
vanne EGR sans joint d'étanchéite 2.0 TDI

oe: 038131501AD -- 038131501BF



00016 Ø 3 mm Ø 7 mm L: 25 mm
bouchon retour carburant 1.9 TDI-1.9 TDI 4x4

oe: 1575.09 -- 9350058480

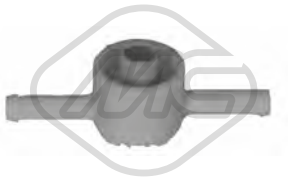

03672
soupape filtre à gasoil 1.9 TDI-1.9 TDI 4x4

oe: 191127247A



03689
soupape filtre à gasoil [avant] 1.9 TDI-1.9 TDI 4x4

oe: 1J0127247



03708
bouchon réservoir carburant 1.6-1.8-1.8 T 20V-1.8 4x4-1.8 T-1.9 TDI-1.9 TDI 4x4-2.0-2.0 4x4-2.3 V5-2.3 VR5-2.3 V5 4x4-2.3 VR5 4x4-2.5 TDI-2.5 TDI 4x4-2.8 V6-2.8 4x4-2.8 V6 4x4-4.0 W8 4x4
oe: 8N0201553 -- 4A0201553A

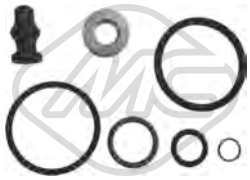

43005
kit support amortisseur 1.9 TDI-1.9 TDI 4x4-2.0 TDI

oe: 038198051A -- 038103385A

© INDUSTRIAL METALCAUCHO, S.L.U.

CIRCUIT TURBO COMPRESSEUR

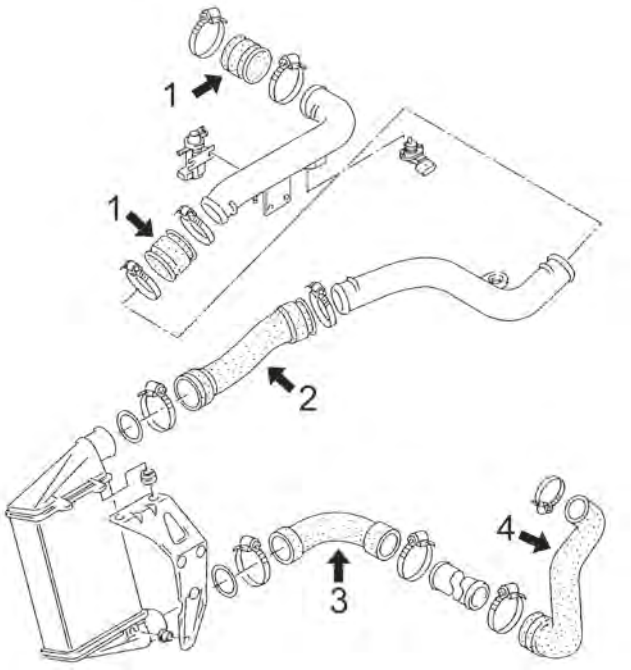

moteurs 1.9TDi 90CV (AHH, AHU), 100CV (AVB), 110CV (AFNA-VG) et 115CV (AJM, ATJ)

1	09061	tube flexible de raccord 90-110 et 115CH(AJM)
	09071	tube flexible de raccord 100-115CH (ATJ)
2	09076	tube flexible de raccord 90-110CH jusqu'à 5/'97
	09077	tube flexible de raccord 100CH jusqu'à 1/'00 et 115 CH
	09311	tube flexible de raccord 90-110 CH de 5/'97
	09769	tube flexible de raccord 101CH '00
3	09074	tube plus bas intercooler (raccord rapide) 100CH
	09075	tube plus bas intercooler 90-110-115CH
4	09072	tube flexible de tube rigide à collecteur de aspiration 90CH(AHH)-100-110-115 CH
	09073	tube flexible de tube rigide à collecteur de aspiration 90CH (AHU)

C121M1568M1907M4736M4737TURBOP1 VW PASSAT IV 08/1996 - 05/2005

CIRCUIT TURBO COMPRESSEUR

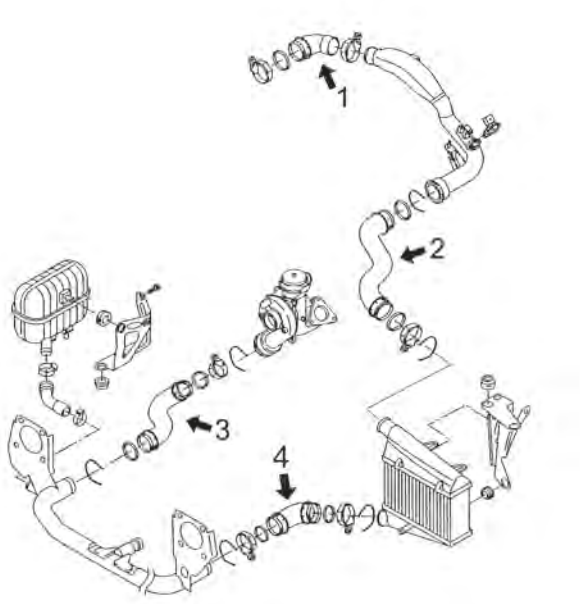

moteurs 1.9TDi de 131CV (AVF, AWX) et 136 CV (BGW)

1	09306	durit flexible de raccord
2	09304	durit flexible superior intercoolerr
3	09309	durit flexible de tube rigide à turbo
4	09308	durit flexible plus bas intercoolerr

C121M1568M1907M4736M4737TURBOP2 VW PASSAT IV 08/1996 - 05/2005

© INDUSTRIAL METALCAUCHO, S.L.U.

CIRCUIT TURBO COMPRESSEUR

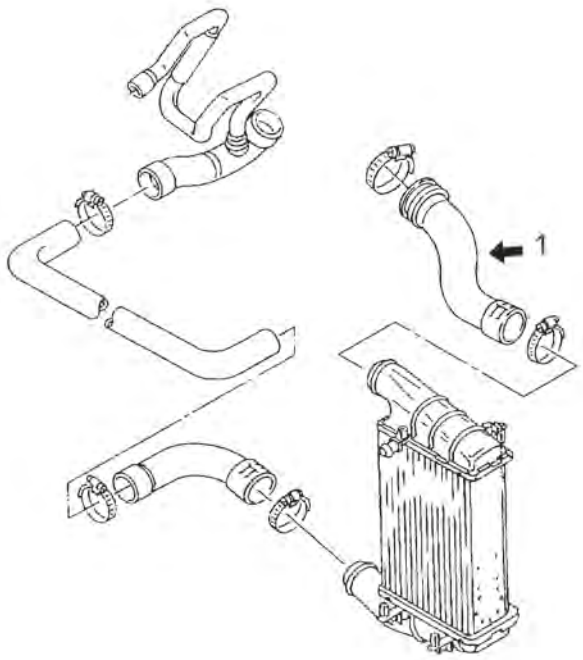

moteur 1.8T de 150CV

1 09782 durit flexible superior intercoolerr

C121M1568M1907M4736M4737TURBOP3 VW PASSAT IV 08/1996 - 05/2005



09061 Ø 50 mm L: 59 mm
durit turbo 1.9 TDI-1.9 TDI 4x4

oe: 1H0145834E -- 1H0145834J



09064
durit turbo [inférieur] 1.9 TDI-1.9 TDI 4x4

oe: 1J0145834A



09069
durit turbo 1.9 TDI-1.9 TDI 4x4

oe: 1J0145828H

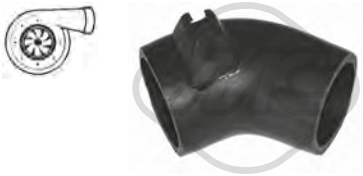

09071
durit turbo 1.9 TDI

oe: 8D0145834A



09072
durit turbo [inférieur] 1.9 TDI

oe: 8D0145828L



09073
durit turbo 1.9 TDI

oe: 8D0145828G



09074
tubo tricapa 4x9 15mtsr (άμεση σύνδεση) [inférieur]
1.8 T 20V-1.9 TDI

oe: 3B0145834Q -- 3B0145834L



09075
durit turbor (στερέωση με σφυγκτήρα) [inférieur]
1.8 T-1.9 TDI-1.9 TDI 4x4

oe: 8D0145834F -- 058145834A



09076
durit turbo 1.9 TDI-1.9 TDI 4x4

oe: 058145856A



09077
durit turbo 1.6-1.9 TDI-1.9 TDI 4x4-2.0-2.0 4x4

oe: 058145856K -- 058145856K



09303
durit turbo 1.9 TDI

oe: 3B0145834R



09304
durit turbor [supérieur] 1.9 TDI-1.9 TDI 4x4

oe: 3B0145834N



09306
durit turbo 1.9 TDI

oe: 3B0145834P



09308
durit turbor [inférieur] 1.9 TDI

oe: 3B0145834AC



09309
durit turbo 1.9 TDI

oe: 3B0145828G



09311
durit turbo 1.9 TDI

oe: 058145856J



09756
durit turbor [supérieur] 1.8 T-1.8 T 20V

oe: 4B0145838



09757
durit turbo 1.8 T-1.8 T 20V

oe: 4B0145832B



09769
durit turbo 1.9 TDI

oe: 3B0145834R

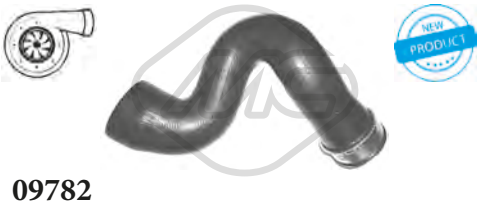

09782
durit turbor [supérieur] 1.8 T 20V

oe: 3B0145834S

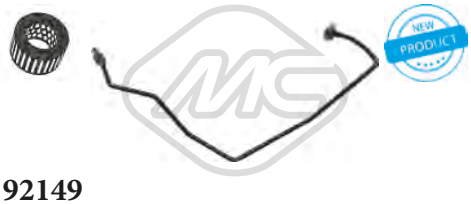

92149
conduite huile turbo 1.9 TDI-1.9 TDI 4x4

oe: 028145771BF



92161
conduite huile turbo 1.9 TDI-1.9 TDI 4x4-2.0 TDI

oe: 038145771L

© INDUSTRIAL METALCAUCHO, S.L.U.

SUSPENSION AVANT & SUPPORTS DE MOTEUR

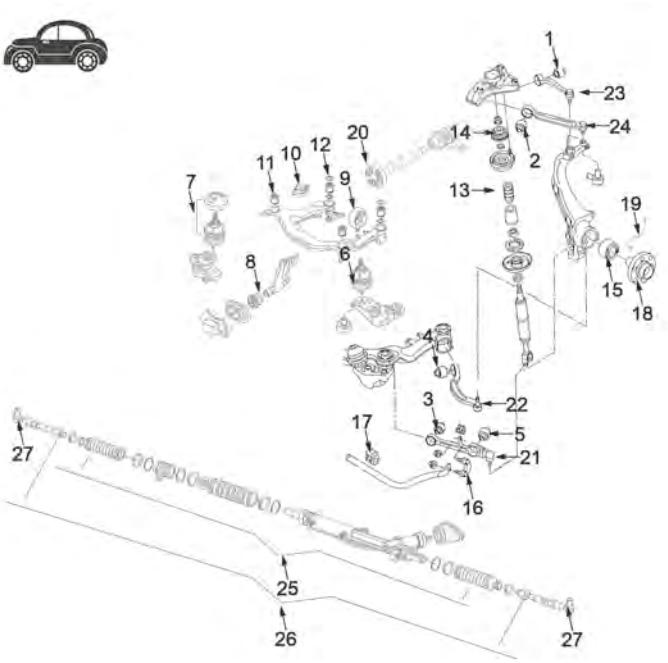

1	04137	silentbloc bras de suspension
2	04137	silentbloc bras de suspension
3	04139	silentbloc bras de suspension
4	04140	silentbloc bras de suspension
5	04138	silentbloc bras de suspension
6	04130	support moteur G moteurs de 4 cylindres
	04131	support moteur G moteurs de 6 cylindres
	05357	support moteur G moteurs de 6 cylindres
7	04131	support moteur à droite moteures de 6 cilindres (sans connecteur)
	04132	support moteur à droite moteures de 4 cilindres
	05357	support moteur à droite moteures de 6 cilindres (sans connecteur)
8	04359	silentbloc guide support moteur AV
9	04135	support BV G BVM 4 cylindres et 6 cylindres jusqu'à -'03
	04136	support BV G automatique
	05887	support BV G BVM 6 cylindres. depuis '03-
10	04136	support à droite BV manuel et automatique 4 cilindres
	05887	support à droite BV manuel et automatique 6 cilindres de '03-
11	04303	silentbloc de support moteur
12	04304	silentbloc arrière support sub-chasis BV
13	04302	butée polyuréthane amortisseur AV
14	04337	support amortisseur AV
15	04143	biellette embout barre stabilisatrice
16	04146	biellette droite barre stabilisatrice
17	04144	palier de barre stabilisatrice Ø 24 mm
	04145	palier de barre stabilisatrice Ø 27 mm
18	90053	moyeu AV todos modelos salvo 1.9TDi con motor AFN et 2.8
	90054	moyeu AV 1.9TDi avec moteur AFN et 2.8
19	96008	flexible de frein AV (310 mm)
20	05468	flector transmission 4Motion (4x4)
21	52019	bras de suspension plus bas arrière jusqu'à '01
	52066	bras de suspension plus bas arrière '02
22	52022	bras de suspension plus bas précédent à droite
	52025	bras de suspension plus bas précédent gauche
23	52007	bras de suspension superior précédent à droite
	52009	bras de suspension superior précédent à gauche
24	52011	bras de suspension superior arrière à droite
	52013	bras de suspension superior arrière à gauche
25	01300	kit soufflet crémaillère direction gauche
	01369	kit soufflet crémaillère direction droite
	11017	kit soufflet crémaillère direction interemédiaire gauche
26	53126	axe de bielle G et D
27	53004	rotule de direction G et D

C121M1568M1907M4736M4737SOPDP1 VW PASSAT IV 08/1996 - 05/2005

© INDUSTRIAL METALCAUCHO, S.L.U.

SUSPENSION ARRIERE

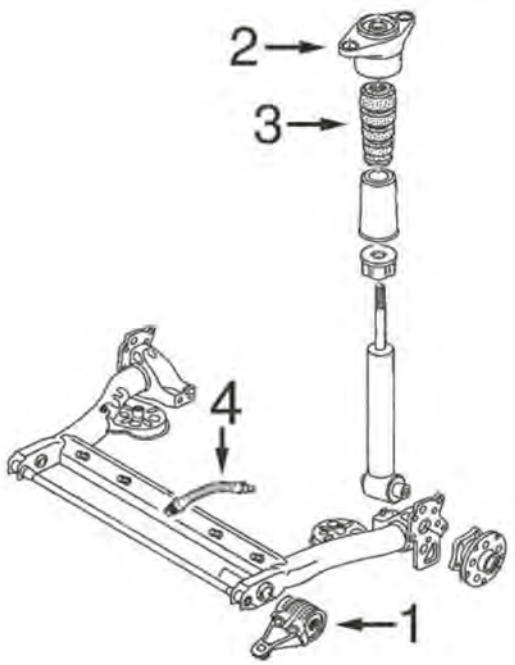

sauf 4Motion 4x4 :

1	05349	jeu silentblocs à gauche et à droite pont arrière
2	05369	support amortisseur arrière
3	05351	butée amortisseur suspension arrière
4	96011	flexible frein AR

C121M1568M1907M4736M4737SOPTP1 VW PASSAT IV 08/1996 - 05/2005



02685
support moteur [avant] 1.9 TDI

oe: 1H0199609F -- 1H0199609E

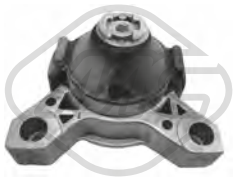

04108
support moteur [droite] 1.6-1.8 T 20V-1.9 TDI-1.9 TDI 4x4-2.0-2.0 4x4-2.0 TDI-2.3 VR5-2.3 VR5 4x4-2.5 TDI-2.5 TDI 4x4-2.8 4x4

oe: 1142702 -- 1100941

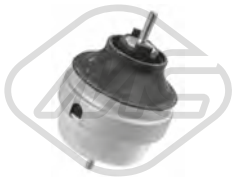

04130
support moteur [gauche] 1.6-1.8-1.8 T 20V-1.8 4x4-1.8 T-1.9 TDI 4x4-1.9 TDI-2.0 4x4-2.0-2.3 V5-2.3 V5 4x4-2.3 VR5-2.3 VR5 4x4-2.5 TDI-2.8 V6

oe: 8D0199379AQ -- 8D0199379S



04131
support moteur [avant] 2.8 V6-2.8 4x4-2.8 V6 4x4

oe: 8D0199379K



04132
support moteur [droite] 1.8-1.8 T 20V-1.8 4x4-1.8 T-2.0-2.0 4x4

oe: 8D0199382E -- 8D0199382L



04359 Ø 26 mm Ø 68 mm L: 46 mm
guide support moteur [avant] 1.6-1.8-1.8 4x4-1.8 T-1.9 TDI-1.9 TDI 4x4-2.3 VR5-2.3 VR5 4x4-2.8 V6-2.8 V6 4x4

oe: 8D0199339F



05357
support moteur [côté conducteur + passager av.] 2.5 TDI-2.5 TDI 4x4

oe: 8E0199379AC -- 4B0199379E



01044
silentbloc triangle [des deux côtés de l'essieu avant] 1.6-1.8 T 20V-1.8-1.8 T-1.8 4x4-1.9 TDI-1.9 TDI 4x4-2.0-2.0 4x4-2.0 TDI-2.5 TDI-2.5 TDI 4x4-4.0 W8 4x4

oe: 8D0399415F -- 8D0399415E



04137 Ø 10 mm Ø 46.4 mm
silentbloc bras de suspension [essieu avant] 1.6-1.8 T-1.8 4x4-1.8-1.9 TDI-1.9 TDI 4x4-2.0 4x4-2.3 VR5 4x4-2.3 VR5-2.5 TDI 4x4-2.5 TDI-2.8 4x4-2.8 V6-2.8 V6 4x4

oe: 4D0407515C

© INDUSTRIAL METALCAUCHO, S.L.U.



04138 Ø 12 mm Ø 40.5 mm
silentbloc bras de suspension [essieu avant] 1.6-1.8-1.8 4x4-1.8 T-1.9 TDI-1.9 TDI 4x4-2.3 VR5-2.3 VR5 4x4-2.5 TDI-2.8 V6-2.8 V6 4x4

oe: 4D0407181H



04139 Ø 12 mm Ø 50 mm
silentbloc bras de suspension [essieu avant] 1.6-1.8-1.8 T 20V-1.8 4x4-1.8 T-1.9 TDI-1.9 TDI 4x4-2.0-2.0 4x4-2.0 TDI-2.3 V5-2.3 VR5-2.3 V5 4x4-2.3 VR5 4x4-2.5 TDI-2.5 TDI 4x4-2.8 4x4-2.8 V6-2.8 V6 4x4-
oe: 4D0407182E



04140 Ø 12 mm Ø 64.6 mm
silentbloc bras de suspension [essieu avant] 1.6-1.8-1.8 4x4-1.8 T-1.9 TDI-1.9 TDI 4x4-2.3 VR5-2.3 VR5 4x4-2.5 TDI-2.5 TDI 4x4-2.8 V6-2.8 V6 4x4

oe: 4D0407183AC -- 4D0407183Q



04143 L: 90 mm
biellette embout barre stabilisatrice [essieu avant gauche] 1.6-1.8-1.8 T-1.9 TDI-2.3 VR5-2.3 VR5 4x4-2.5 TDI-2.8 V6

oe: 8D0411317D



04144 Ø 24 mm
palier barre stabilisatrice [essieu avant] 1.6-1.8-1.8 T 20V-1.8 4x4-1.8 T-1.9 TDI-1.9 TDI 4x4-2.0-2.0 4x4-2.0 TDI-2.3 V5-2.3 VR5-2.3 V5 4x4-2.3 VR5 4x4-2.5 TDI-2.5 TDI 4x4-2.8 4x4-2.8 V6-2.8 V6 4x4-4.0 W8
oe: 4D0411327G -- 4D0411327E



04145 Ø 27 mm
palier barre stabilisatrice [essieu avant] 1.6-1.8-1.8 T 20V-1.8 4x4-1.8 T-1.9 TDI-1.9 TDI 4x4-2.0-2.0 4x4-2.0 TDI-2.3 V5-2.3 VR5-2.3 V5 4x4-2.3 VR5 4x4-2.5 TDI-2.5 TDI 4x4-2.8 4x4-2.8 V6-2.8 V6 4x4-4.0 W8
oe: 4D0411327H -- 4D0411327F



04146 L: 90 mm
biellette embout barre stabilisatrice [essieu avant droit] 1.6-1.8-1.8 T-1.9 TDI-2.3 VR5-2.3 VR5 4x4-2.5 TDI-2.8 V6

oe: 8D0411318D



04303 Ø 70,8 mm
silentbloc sous-chassis [avant] 1.6-1.8 T 20V-2.0 4x4-2.0-2.3 V5 4x4-2.3 VR5 4x4-2.3 VR5-2.3 V5-2.5 TDI-2.5 TDI 4x4-2.8 V6 4x4-2.8 V6-2.8 4x4-4.0 W8 4x4
oe: 8D0399415D



04304
silentbloc sous-chassis [arrière] 1.6-1.8-1.8 T 20V-1.8 4x4-1.8 T-2.0-2.0 4x4-2.8 4x4

oe: 8D0399419G



04864 Ø 12 mm Ø 28|48 mm
silentbloc triangle [avant des deux côtés de l'essieu avant] 2.0 TDI

oe: 1K0407182A -- 5Q0407182A

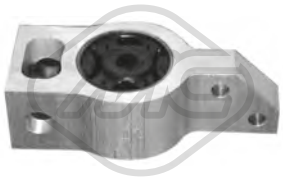

05342
silentbloc triangle [essieu avant] 2.0 TDI

oe: 3C0199231E -- 3C0199231B



05349 Ø 15 mm
jeu silentbloc pont [essieu arrière] 1.6-1.8-1.8 T 20V-1.8 T-1.9 TDI-2.0-2.0 TDI-2.3 VR5-2.3 V5-2.5 TDI-2.8 V6-2.8 V6 4x4

oe: 4B0501521E -- 4B0501522E



05369
support amortisseur [essieu arrière] 1.6-1.8-1.8 T 20V-1.8 4x4-1.8 T-1.9 TDI-1.9 TDI 4x4-2.0-2.0 4x4-2.3 VR5 4x4-2.3 V5-2.3 VR5-2.5 TDI-2.5 TDI 4x4-2.8 V6-2.8 V6 4x4
oe: 8E0513353C -- 8E0513253B



52007
bras de suspension [supérieur essieu avant droit] 1.6-1.8-1.8 T 20V-1.8 4x4-1.8 T-1.9 TDI-1.9 TDI 4x4-2.0-2.0 4x4-2.0 TDI-2.3 V5-2.3 VR5-2.3 V5 4x4-2.3 VR5 4x4-2.5 TDI-2.5 TDI 4x4-2.8 4x4-2.8 V6-2.8 V6 4x4-
oe: 8D0407506H -- 8D0407506B



52009
bras de suspension [supérieur essieu avant gauche] 1.6-1.8-1.8 T 20V-1.8 4x4-1.8 T-1.9 TDI-1.9 TDI 4x4-2.0-2.0 4x4-2.0 TDI-2.3 V5-2.3 VR5-2.3 V5 4x4-2.3 VR5 4x4-2.5 TDI-2.5 TDI 4x4-2.8 4x4-2.8 V6-2.8 V6
oe: 8D0407505H -- 8D0407505F



52011 L: 245 mm
bras de suspension [essieu avant droit] 1.6-1.8-1.8 T 20V-1.8 4x4-1.8 T-1.9 TDI-1.9 TDI 4x4-2.0-2.0 4x4-2.0 TDI-2.3 V5-2.3 VR5-2.3 V5 4x4-2.3 VR5 4x4-2.5 TDI-2.5 TDI 4x4-2.8 4x4-2.8 V6-2.8 V6 4x4-4.0 W8
oe: 4D0407070A -- 8D0407510C

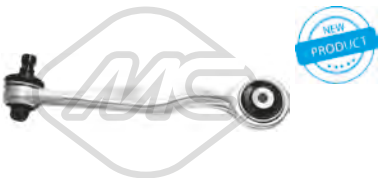

52013 L: 245 mm
bras de suspension [essieu avant gauche] 1.6-1.8-1.8 T 20V-1.8 4x4-1.8 T-1.9 TDI-1.9 TDI 4x4-2.0-2.0 4x4-2.0 TDI-2.3 V5-2.3 VR5-2.3 V5 4x4-2.3 VR5 4x4-2.5 TDI-2.5 TDI 4x4-2.8 4x4-2.8 V6-2.8 V6 4x4-
oe: 4D0407509B -- 4D0407509K

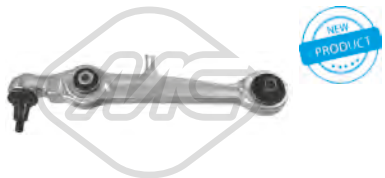

52019
bras de suspension [des deux côtés de l'essieu avant] 1.6-1.8-1.8 4x4-1.8 T-1.9 TDI-1.9 TDI 4x4-2.0-2.0 4x4-2.3 VR5-2.3 VR5 4x4-2.5 TDI-2.5 TDI 4x4-2.8 V6-2.8 V6 4x4
oe: 4D0407151P -- 8D0407151E

© INDUSTRIAL METALCAUCHO, S.L.U.



52022
bras de suspension [essieu avant droit] 1.6-1.8-1.8 T 20V-1.8 4x4-1.8 T-1.9 TDI-1.9 TDI 4x4-2.0-2.0 4x4-2.0 TDI-2.3 V5-2.3 VR5-2.3 V5 4x4-2.3 VR5 4x4-2.5 TDI-2.5 TDI 4x4-2.8 4x4-2.8 V6-2.8 V6 4x4-4.0 W8
oe: 8E0407694P -- 8E0407694K



52025
bras de suspension [essieu avant gauche] 1.6-1.8-1.8 T 20V-1.8 4x4-1.8 T-1.9 TDI-1.9 TDI 4x4-2.0-2.0 4x4-2.0 TDI-2.3 V5-2.3 VR5-2.3 V5 4x4-2.3 VR5 4x4-2.5 TDI-2.5 TDI 4x4-2.8 4x4-2.8 V6-2.8 V6 4x4-
oe: 8E0407693AG -- 8E0407693K



52066 L: 364 mm
bras de suspension [des deux côtés de l'essieu avant] 1.6-1.8 T 20V-1.9 TDI-1.9 TDI 4x4-2.0-2.0 4x4-2.0 TDI-2.3 V5-2.3 VR5-2.3 V5 4x4-2.3 VR5 4x4-2.5 TDI-2.5 TDI 4x4-2.8 4x4-4.0 W8 4x4
oe: 8E0407151L -- 8E0407151R



04302
butée amortisseur [des deux côtés de l'essieu avant] 1.6-1.8-1.8 4x4-1.8 T-1.9 TDI-1.9 TDI 4x4-2.3 VR5-2.3 VR5 4x4-2.5 TDI-2.8 V6-2.8 V6 4x4

oe: 8D0412131F

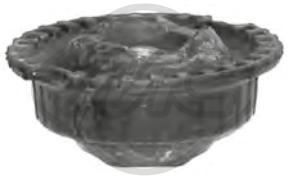

04337
support amortisseur [essieu avant] 1.6-1.8-1.8 4x4-1.8 T-1.9 TDI-1.9 TDI 4x4-2.3 VR5-2.3 VR5 4x4-2.5 TDI-2.8 V6-2.8 V6 4x4

oe: 4D0412377F



05351 L: 135 mm
butée amortisseur [essieu arrière] 1.6-1.8-1.8 T 20V-1.8 T-1.9 TDI-2.0-2.3 V5-2.3 VR5-2.5 TDI-2.8 V6

oe: 3B0512131H



07004
coupelle de suspension [des deux côtés du pont arrière] 1.6-1.8 T 20V-1.9 TDI-2.0-2.0 TDI-2.3 V5-2.3 VR5-2.5 TDI

oe: 3B0513353



Longueur du filetage [mm]: 27
04248 Filetage [mm]:: M 14 x 1,5
ecrou de roue [essieu avant] 1.6-1.8-1.8 4x4-1.8 T-1.9 TDI-1.9 TDI 4x4-2.0-2.0 4x4-2.3 VR5-2.3 VR5 4x4-2.5 TDI-2.5 TDI 4x4-2.8-2.8 V6-2.8 V6 4x4

oe: 431601139A -- 443601139C



Ø 131 mm
Nombre de dents: 33
90053 H: 75 mm
moyeu de roue [des deux côtés de l'essieu avant] 1.6-1.8-1.8 T 20V-1.8 4x4-1.8 T-1.9 TDI-1.9 TDI 4x4-2.0-2.0 4x4-2.3 V5-2.3 VR5-2.3 V5 4x4-2.3 VR5 4x4-2.5 TDI 4x4-2.5 TDI-2.8 4x4-2.8 V6 4x4-4.0 W8 4x4
oe: 8D0407615E -- 8D0407615D



Ø 131 mm
Nombre de dents: 38
90054 H: 75 mm
moyeu de roue [des deux côtés de l'essieu avant] 1.8 T 20V-1.9 TDI-1.9 TDI 4x4-2.0 TDI-2.3 VR5 4x4-2.3 VR5-2.3 V5 4x4-2.3 V5-2.5 TDI 4x4-2.5 TDI-2.8 V6-2.8 V6 4x4-2.8 4x4-4.0 W8 4x4
oe: 447407615B -- 4A0407615G



90217 H: 40.5 mm
moyeu de roue [des deux côtés de l'essieu avant] 4.0 W8 4x4

oe: 4D0407625H -- 8E0598625B



08377
tuyau à dépression, système de freinage 1.6-1.9 TDI-1.9 TDI 4x4-2.0 4x4-2.3 VR5-2.3 VR5 4x4

oe: 321611939E



74002
kit de roulements de roue [essieu arrière] 1.9 TDI

oe: 311405625N -- 311405645B



74022 Ø 39 mm Ø 75 mm
kit de roulements de roue [essieu avant] 1.6-1.8-1.8 T 20V-1.8 4x4-1.8 T-1.9 TDI-1.9 TDI 4x4-2.0-2.0 4x4-2.3 V5 4x4-2.3 VR5 4x4-2.3 VR5-2.5 TDI 4x4-2.8 4x4-2.8-2.8 V6 4x4
oe: V893407625G -- 8D0498625



74061 Ø 43 mm Ø 82 mm
kit de roulements de roue [essieu avant] 1.8 4x4-1.8 T 20V-1.9 TDI-1.9 TDI 4x4-2.0 TDI-2.3 VR5-2.3 VR5 4x4-2.3 V5-2.3 V5 4x4-2.5 TDI 4x4-2.5 TDI-2.8 V6-2.8-2.8 V6 4x4-2.8 4x4-4.0 W8 4x4
oe: 8D0498625B -- 893498625E



74107 Ø 39 mm Ø 75 mm
kit de roulements de roue [des deux côtés de l'essieu avant] 1.6-1.8-1.8 T 20V-1.8 4x4-1.8 T-1.9 TDI-1.9 TDI 4x4-2.0-2.0 4x4-2.3 VR5-2.3 VR5 4x4

oe: 8D0498625 -- 4B0498625



74117 Ø 43 mm Ø 82 mm
kit de roulements de roue [des deux côtés de l'essieu avant] 1.8 4x4-1.8 T 20V-1.9 TDI-1.9 TDI 4x4-2.0 TDI-2.3 VR5-2.3 VR5 4x4-2.3 V5-2.3 V5 4x4-2.5 TDI 4x4-2.5 TDI-2.8 V6 4x4-2.8 V6-2.8 4x4-4.0 W8 4x4
oe: 4A0498625



96008 L: 320 mm
flexible de frein [des deux côtés de l'essieu avant] 1.6-1.8-1.8 T 20V-1.8 4x4-1.8 T-1.9 TDI-1.9 TDI 4x4-2.0-2.0 4x4-2.0 TDI-2.3 V5-2.3 VR5-2.3 V5 4x4-2.3 VR5 4x4-2.5 TDI-2.5 TDI 4x4-2.8 4x4-2.8 V6-2.8 V6 4x4-
oe: 8D0611707B -- 8D0611707

© INDUSTRIAL METALCAUCHO, S.L.U.

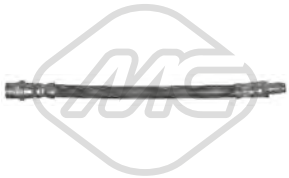

96011 L: 205 mm
flexible de frein [des deux côtés du pont arrière] 1.6-1.8-1.8 T 20V-1.8 T-1.9 TDI-2.0-2.0 TDI-2.3 V5-2.3 VR5-2.5 TDI-2.8 V6

oe: 8D0611775E



96108 L: 205 mm
flexible de frein [essieu arrière] 2.8 V6

oe: 433611775A



96111 L: 195 mm
flexible de frein [essieu arrière] 1.8-2.3 VR5 4x4-2.8 V6 4x4

oe: 171611775A

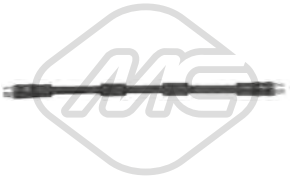

96484 L: 385 mm
flexible de frein [des deux côtés de l'essieu avant] 1.6-1.8 T 20V-1.9 TDI-1.9 TDI 4x4-2.0-2.0 4x4-2.0 TDI-2.3 V5-2.3 V5 4x4-2.5 TDI-2.5 TDI 4x4-2.8 4x4-4.0 W8 4x4
oe: 4D0611707F -- 4D0611707D



Ø 24 - 57 mm
01069 kit
kit soufflet transmission [du côté boîte de vitesses des deux côtés de l'essieu avant]

oe: 701498201 -- 7M0498201



Ø 29 - 95 mm
01102 kit **00077**
kit soufflet transmission [côté roue des deux côtés de l'essieu avant] 1.9 TDI-1.9 TDI 4x4-2.0-2.3 V5-2.3 V5 4x4

oe: 3B0498203B -- 1J0498203A



Ø 22 - 70 mm
01177 kit **00177**
kit soufflet transmission [du côté boîte de vitesses des deux côtés de l'essieu avant]

oe: 3D0498201 -- 7M3498201



Ø 24 - 90 mm
01187 kit **00187**
kit soufflet transmission [côté roue des deux côtés de l'essieu avant]

oe: 441498203A -- 701407285A



Ø 24 - 90 mm
01187E kit
kit soufflet transmission [côté roue des deux côtés de l'essieu avant]

oe: 441498203A -- 701407285A



Ø 21 - 100 mm
01188 kit
kit soufflet transmission [du côté boîte de vitesses des deux côtés du pont arrière des deux côtés de l'essieu avant] 1.8 4x4-1.9 TDI-1.9 TDI 4x4-2.3 V5 4x4-2.5 TDI 4x4-2.8 V6 4x4
oe: 1J0498201C -- 191498201C



Ø 26 - 87 mm
01297 kit **00297**
kit soufflet transmission [côté roue des deux côtés de l'essieu avant] 1.6

oe: 6Q0498203A -- 2303398NK01



Ø 24 - 100 mm
01560 kit
kit soufflet transmission [du côté boîte de vitesses] 1.8 4x4-1.9 TDI-1.9 TDI 4x4-2.3 V5 4x4-2.5 TDI 4x4-2.8 V6 4x4

oe: 321407283A

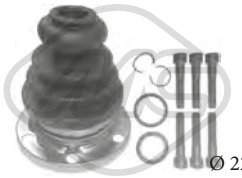

Ø 22 - 107 mm
02308 kit
kit soufflet transmission [du côté boîte de vitesses]

oe: 8D0498201 -- 443498201E



Ø 22 - 80 mm
11020 kit **10020**
kit soufflet transmission [du côté boîte de vitesses côté roue des deux côtés de l'essieu avant] 2.3 V5-2.3 V5 4x4

oe: 8A0407285 -- 4A0407285



Ø 24 - 107.5 mm
11022 kit
kit soufflet transmission [du côté boîte de vitesses des deux côtés de l'essieu avant] 1.8-1.8 T 20V-1.8 4x4-1.8 T-2.0-2.5 TDI 4x4-4.0 W8 4x4

oe: 8D0498201 -- 443498201E



Ø 29 - 96 mm
11037 kit **10037**
kit soufflet transmission [côté roue des deux côtés de l'essieu avant] 1.9 TDI-2.0

oe: 3B0498203E -- 1K0498203A



Ø 21 - 80 mm
11041 kit **10041**
kit soufflet transmission [du côté boîte de vitesses des deux côtés de l'essieu avant] 1.6-1.8 T 20V-1.8-1.8 4x4-1.8 T-1.9 TDI-1.9 TDI 4x4-2.0-2.0 TDI-2.3 V5-2.3 VR5-2.3 V5 4x4-2.3 VR5 4x4-2.5 TDI-2.5 TDI
oe: 893498201B -- 443498201F

© INDUSTRIAL METALCAUCHO, S.L.U.



Ø 21 - 85 mm

11053 kit **10053**

kit soufflet transmission [des deux côtés du pont arrière côté roue] 1.8 4x4-1.9 TDI 4x4-2.0 4x4-2.3 VR5 4x4-2.3 V5 4x4-2.5 TDI-2.5 TDI 4x4-2.8 4x4-4.0 W8 4x4

oe: 4B0598203 -- 8K0598203



Ø 28 - 100 mm

11059 kit

kit soufflet transmission [du côté boîte de vitesses des deux côtés du pont arrière des deux côtés de l'essieu avant] 2.0

oe: 893498201 -- 321498201E



Ø 24 - 90 mm

11148 kit **10148**

kit soufflet transmission [côté roue des deux côtés de l'essieu avant] 1.9 TDI

oe: 441498203A -- 701407285A

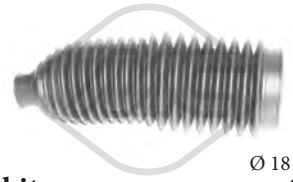

Ø 18 - 54 mm

01300 kit **00300**

kit soufflet crémaillère direction [essieu avant gauche] 1.6-1.8-1.8 T 20V-1.8 T-1.9 TDI-2.5 TDI

oe: 4D0419831E -- 4D0419831D

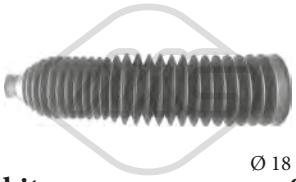

Ø 18 - 60 mm

01369 kit **00369**

kit soufflet crémaillère direction [essieu avant droit] 1.6-1.8-1.8 T 20V-1.8 4x4-1.8 T-1.9 TDI-1.9 TDI 4x4-2.0-2.0 4x4-2.0 TDI-2.3 V5 4x4-2.3 VR5 4x4-2.3 VR5-2.5 TDI-2.5 TDI 4x4-2.8 4x4-2.8 V6-2.8 V6 4x4-

oe: 8D0419831J -- 8D0419831J



Ø 64 - 64 mm

11017 kit **10017**

kit soufflet crémaillère direction [essieu avant gauche] 1.9 TDI 4x4-2.3 V5 4x4-2.3 VR5 4x4-2.5 TDI 4x4-2.8 4x4-4.0 W8 4x4

oe: 7820040635 -- 4D0419831A

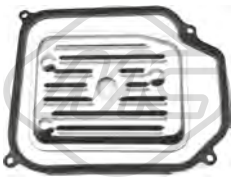

21001

filtre transmission 1.6-1.8-1.8 T 20V-1.8 4x4-1.8 T-1.9 TDI-1.9 TDI 4x4-2.0-2.0 4x4-2.0 TDI-2.3 V5-2.3 VR5-2.3 V5 4x4-2.3 VR5 4x4-2.5 TDI-2.5 TDI 4x4-2.8 4x4-2.8 V6-2.8 V6 4x4-4.0 W8 4x4

oe: 01M325429



05468

flector transmission [avant] 1.6-1.8-1.8 T 20V-1.8 4x4-1.8 T-1.9 TDI-1.9 TDI 4x4-2.0-2.0 4x4-2.0 TDI-2.3 V5-2.3 V5 4x4-2.3 VR5-2.3 VR5 4x4-2.5 TDI-2.5 TDI 4x4-2.8 4x4-2.8 V6-2.8 V6 4x4-4.0 W8 4x4

oe: 1J0521127A



04405 Ø 143 mm - 6 gorges

poulie vilebrequin avec amortisseur de vibrations

oe: 06A105243E



04496 Ø 143 mm - 4|5 gorges

poulie vilebrequin sans amortisseur de vibrations 1.9 TDI-1.9 TDI 4x4-2.0 TDI

oe: 03G105243B



04497 Ø 143 mm - 4|5 gorges

poulie vilebrequin avec amortisseur de vibrations 1.9 TDI-1.9 TDI 4x4

oe: 038105243F



04498 Ø 143 mm - 4|5 gorges

poulie vilebrequin avec amortisseur de vibrations 1.9 TDI-1.9 TDI 4x4

oe: 028105243Q

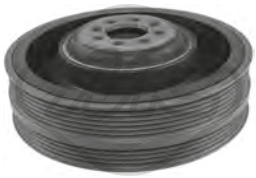

06201 Ø 189 mm - 4|6 gorges

poulie vilebrequin avec amortisseur de vibrations 2.5 TDI-2.5 TDI 4x4

oe: 59105251AC -- 059105251AC



04769 Ø 8 mm Ø 75.5 mm

galet guide alternateur 1.9 TDI-1.9 TDI 4x4-2.0 TDI

oe: 038145299A -- 038145299

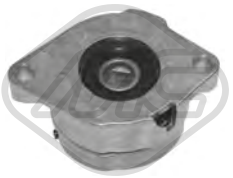

04909 Ø 72 mm L: 103 mm

galet tendeur alternateur 1.9 TDI-1.9 TDI 4x4

oe: 037903315C

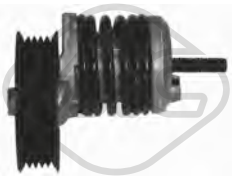

04945

galet tendeur alternateur 1.9 TDI-1.9 TDI 4x4

oe: 028903315M



04997 Ø 23 mm Ø 55.9 mm - 6 gorges

poulie alternateur 1.6

oe: 038903119T -- 038903119A



05002 Ø 17 mm Ø 56 mm - 5 gorges

poulie alternateur 1.6-1.8-1.8 T 20V-1.8 4x4-1.8 T-1.9 TDI-1.9 TDI 4x4-2.0-2.0 4x4-2.0 TDI

oe: 038903119M -- 028903119AC

© INDUSTRIAL METALCAUCHO, S.L.U.



05003 Ø 17 mm Ø 56 mm - 5 gorges
poulie alternateur 1.9 TDI-1.9 TDI 4x4

oe: 028903119T



05044
galet tendeur alternateur 1.9 TDI-1.9 TDI 4x4-2.0 TDI

oe: 038903315D -- 038903315P



05046 Ø 64 mm
galet guide alternateur 2.5 TDI-2.5 TDI 4x4

oe: 59903341J -- 059903341J



06281 Ø 8 mm Ø 40 mm
poulie de renvoi 1.9 TDI-1.9 TDI 4x4-2.0 TDI

oe: 38109244N -- 38109244J



06282 Ø 72 mm
galet tendeur alternateur 1.6-2.0-2.0 4x4

oe: 6A109479F -- 6A109479C



06287 Ø 8,0 mm Ø 28,0 mm
galet inverseur 1.8-1.8 4x4-1.8 T

oe: 58109244 -- 36109244K



03720
jeu couvres courroie [supérieur] 1.6-2.0-2.0 4x4

oe: 06A109108B



05695 Nombre de dents: 22
roue dentée, vilebrequin

oe: 028105263E



05696 Nombre de dents: 52
roue dentée, arbre à came 1.6

oe: 06A109111B -- 06A109105C



05697 Nombre de dents: 22
roue dentée, vilebrequin 1.6

oe: 049105263C



05706 Nombre de dents: 22
roue dentée, vilebrequin 1.9 TDI

oe: 038105263F



05961 Nombre de dents: 26
roue dentée, vilebrequin 1.6-1.8 T 20V-2.0-2.0 4x4

oe: 06A105263E



02695
support carburateur 1.6

oe: 050129761H -- 050129761F



02698
support carburateur 1.6

oe: 037129761



53004 Ø 17,5 mm
rotule de direction [des deux côtés de l'essieu avant] 1.6-1.8-1.8 T 20V-1.8 4x4-1.8 T-1.9 TDI-1.9 TDI 4x4-2.0-2.0 4x4-2.0 TDI-2.3 V5-2.3 VR5-2.3 V5 4x4-2.3 VR5 4x4-2.5 TDI-2.5 TDI 4x4-2.8 4x4-2.8 V6-2.8 V6
oe: 4F0498811 -- 8E0419811B

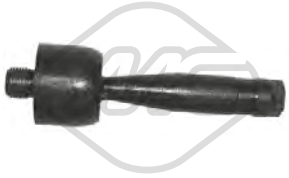

53126 L: 128 mm
axe de bielle [des deux côtés de l'essieu avant] 1.6-1.8-1.8 4x4-1.8 T-1.9 TDI-1.9 TDI 4x4-2.0-2.0 4x4-2.3 VR5-2.3 VR5 4x4-2.5 TDI-2.5 TDI 4x4-2.8 V6-2.8 V6 4x4
oe: 8E0422821A -- 8E0422821C



04135
support boîte [gauche] 1.6-1.8-1.8 T 20V-1.8 4x4-1.8 T-1.9 TDI-1.9 TDI 4x4-2.0-2.0 4x4-2.0 TDI-2.3 V5-2.3 VR5-2.3 V5 4x4-2.3 VR5 4x4-2.5 TDI-4.0 W8 4x4

oe: 8D0399151H

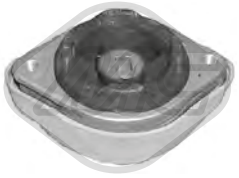

04136
support boîte [droite] 1.6-1.8-1.8 T 20V-1.8 4x4-1.8 T-1.9 TDI-1.9 TDI 4x4-2.0-2.0 4x4-2.0 TDI-2.3 V5-2.3 VR5-2.3 V5 4x4-2.3 VR5 4x4-2.5 TDI-2.5 TDI 4x4-2.8 4x4
oe: 8D0399151M -- 8D0399151J

© INDUSTRIAL METALCAUCHO, S.L.U.



05887
support boîte [centre] 2.5 TDI-2.5 TDI 4x4

oe: 4B0399151S -- 3B0399151

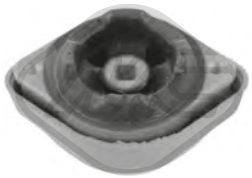

57764
support moteur [côté conducteur + passager av.] 1.6-1.8-1.8 T 20V-1.8 4x4-1.8 T-1.9 TDI-1.9 TDI 4x4-2.0-2.0 TDI-2.0 4x4-2.3 VR5-2.3 V5 4x4-2.3 VR5 4x4-2.3 V5-2.5 TDI-2.5 TDI 4x4-2.8 V6-2.8 V6 4x4-2.8 4x4-
oe: 8D0399151R -- 8D0399151N



06123
cylindre récepteur 2.0 TDI

oe: 6QE721261 -- 6Q0721261F



02735
support echappement 1.6-1.8-1.8 T 20V-1.8 4x4-1.8 T-1.9 TDI-1.9 TDI 4x4-2.0-2.0 4x4-2.0 TDI-2.3 V5-2.3 VR5-2.3 V5 4x4-2.3 VR5 4x4-2.5 TDI-2.5 TDI 4x4-2.8 4x4-2.8 V6-2.8 V6 4x4-4.0 W8 4x4
oe: 8D0253144 -- 8D0253144K

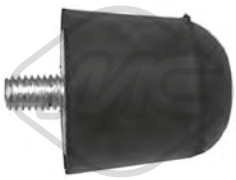

02737
butée silencieux

oe: 4A0253149C



04097
support echappement [arrière] 1.6-1.8 T-1.8 T 20V-1.9 TDI-1.9 TDI 4x4-2.0 4x4-2.0-2.3 V5 4x4-2.5 TDI-2.5 TDI 4x4-2.8 V6 4x4

oe: 8E0253147



04123
support echappement

oe: 1J0253144G



04869
support echappement [essieu arrière] 1.6-1.8-1.8 T-1.9 TDI-2.3 VR5

oe: 1K0253144AH



03735
interrupteur feux de frein 1.9 TDI-1.9 TDI 4x4-2.0 TDI-2.5 TDI-2.5 TDI 4x4

oe: 4A0945515A



03737
interrupteur feux de frein 1.6-1.8-1.8 4x4-1.8 T-2.0-2.0 4x4-2.3 VR5-2.3 VR5 4x4-2.8 V6-2.8 V6 4x4

oe: 443945515



02059
pompe lave-glaces 1.6-1.8-1.8 T 20V-1.8 4x4-1.8 T-1.9 TDI-1.9 TDI 4x4-2.0-2.0 4x4-2.0 TDI-2.3 V5-2.3 V5 4x4-2.3 VR5-2.3 VR5 4x4-2.5 TDI-2.5 TDI 4x4-2.8 4x4-2.8 V6-2.8 V6 4x4-4.0 W8 4x4
oe: 1T0955651A -- 1K6955651

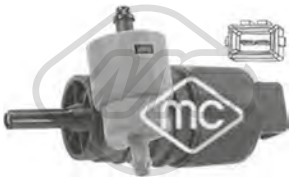

02061
pompe lave-glaces 1.6-1.8-1.8 4x4-1.8 T-1.9 TDI-1.9 TDI 4x4-2.0-2.0 4x4-2.3 VR5-2.3 VR5 4x4-2.5 TDI-2.5 TDI 4x4-2.8 V6-2.8 V6 4x4

oe: 333955651 -- 1H6955651



02062
pompe lave-glaces 1.6-1.8-1.8 T 20V-1.8 4x4-1.8 T-1.9 TDI-1.9 TDI 4x4-2.0-2.0 4x4-2.0 TDI-2.3 V5-2.3 VR5-2.3 V5 4x4-2.3 VR5 4x4-2.5 TDI-2.5 TDI 4x4-2.8 4x4-2.8 V6-2.8 V6 4x4-4.0 W8 4x4
oe: 1T0955651 -- 1K5955651

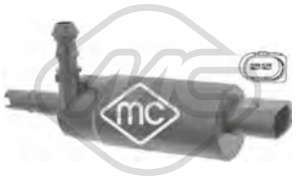

02075
pompe à eau phares 1.6-1.8-1.8 T 20V-1.8 4x4-1.8 T-1.9 TDI-1.9 TDI 4x4-2.0-2.0 4x4-2.0 TDI-2.3 V5-2.3 VR5-2.3 V5 4x4-2.3 VR5 4x4-2.5 TDI-2.5 TDI 4x4-2.8 4x4-2.8 V6-2.8 V6 4x4-4.0 W8 4x4
oe: 535955681 -- 431955679A



68500
capteur niveau lave-glace 1.6-1.8-1.8 T 20V-1.8 4x4-1.8 T-1.9 TDI-1.9 TDI 4x4-2.0-2.0 4x4-2.0 TDI-2.3 V5-2.3 VR5-2.3 V5 4x4-2.3 VR5 4x4-2.5 TDI-2.5 TDI 4x4-2.8 4x4-2.8 V6-2.8 V6 4x4-4.0 W8 4x4
oe: 7M0919376



50090 L: 1030|1100 mm
capteur ABS Capteur passif [des deux côtés de l'essieu avant] 1.6-1.8-1.8 4x4-1.8 T-1.9 TDI-1.9 TDI 4x4-2.0-2.0 4x4-2.3 VR5-2.3 VR5 4x4-2.5 TDI-2.5 TDI 4x4-2.8 V6-2.8 V6 4x4
oe: 8D0927803



50095 L: 1050 mm
capteur ABS Capteur passif [des deux côtés de l'essieu avant] 1.6-1.8 T 20V-1.9 TDI-1.9 TDI 4x4-2.0-2.0 4x4-2.0 TDI-2.3 V5-2.3 VR5-2.3 V5 4x4-2.3 VR5 4x4-2.5 TDI 4x4-2.8 4x4-4.0 W8 4x4
oe: 4B0927803B

© INDUSTRIAL METALCAUCHO, S.L.U.



50097 L: 70 mm
capteur ABS Capteur passif [essieu avant gauche] 1.8 4x4-1.9 TDI 4x4-2.8 V6 4x4

oe: 1J0927803 -- 1H0927807

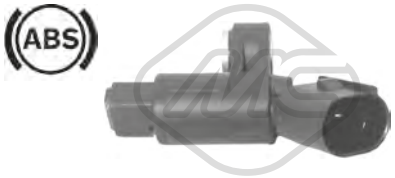

50098 L: 70 mm
capteur ABS Capteur passif [essieu avant droit] 1.8 4x4-1.9 TDI 4x4-2.8 V6 4x4

oe: 1J0927804 -- 1H0927808

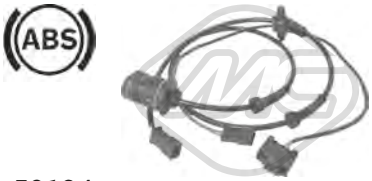

50124 L: 1100 mm
capteur ABS Capteur passif [des deux côtés du pont arrière] 1.6-1.8-1.8 T 20V-1.8 T-1.8 4x4-1.9 TDI-1.9 TDI 4x4-2.0-2.0 TDI-2.0 4x4-2.3 V5-2.3 VR5-2.3 VR5 4x4-2.5 TDI-2.5 TDI 4x4-2.8 V6-2.8 V6 4x4
oe: 8E0927807 -- 3B0927807C



50180 L: 1155 mm
capteur ABS Capteur passif [essieu arrière] 1.6-1.8 4x4-1.8 T 20V-1.9 TDI 4x4-1.9 TDI-2.0-2.0 4x4-2.0 TDI-2.3 V5-2.3 V5 4x4-2.3 VR5 4x4-2.3 VR5-2.5 TDI 4x4-2.5 TDI-2.8 V6 4x4-2.8 4x4-4.0 W8 4x4
oe: 3B0927807G

© INDUSTRIAL METALCAUCHO, S.L.U.

CIRCUIT D'EAU

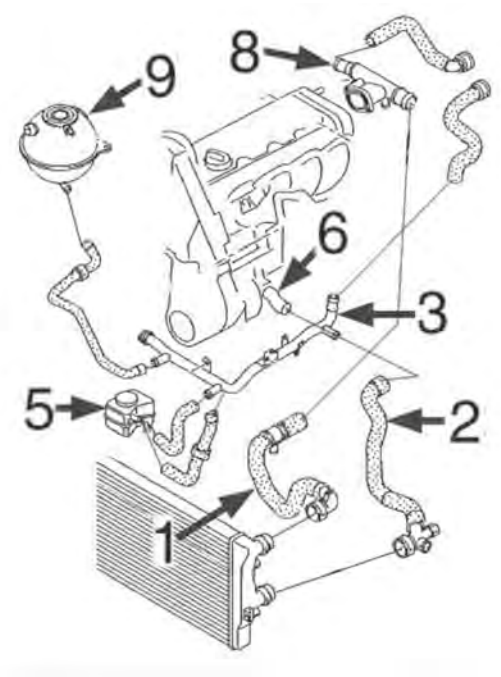

essence 1.6/8v-102 CV :

1	09521	durit radiateur sup.
	09527	durit radiateur sup.
2	09522	durit radiateur inf.
3	03223	durit refroidissement
5	05378	radiateur d'huile
6	03597	buse en bloque
8	03914	bride liquide refroidissement culasse (lateral)
9	03677	bouchon de vase d'expansion
	03817	vase d'expansion

C121M5398M5427M7375CAP1 VW PASSAT V 03/2005 - 01/2012

CIRCUIT D'EAU

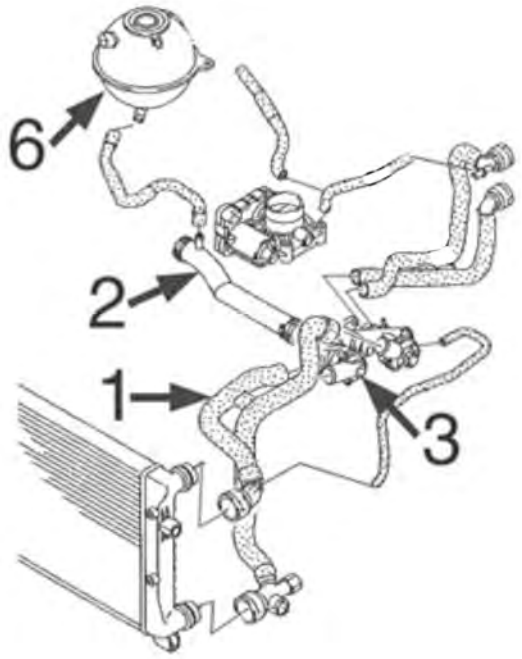

essence 1.6FSi :

1	09524	durit double superior/plus bas radiateur
2	03908	durit refroidissement
3	03693	bride de thermostat
6	03677	bouchon de vase d'expansion
	03817	vase d'expansion

C121M5398M5427M7375CAP2 VW PASSAT V 03/2005 - 01/2012

© INDUSTRIAL METALCAUCHO, S.L.U.

CIRCUIT D'EAU

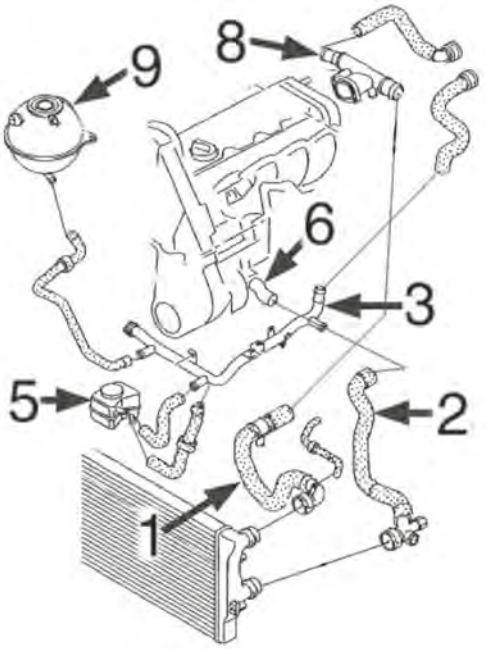

diesel 1.9TDi - 2.0TDi :

1	09526	durit superior radiateur 1.9TDi-2.0TDi
2	09527	durit plus bas radiateur 2.0TDi
	09528	durit plus bas radiateur 1.9TDi
3	03224	tube d'eau métallique 1.9TDi
	03225	tube d'eau métallique 2.0TDi
5	05380	radiateur d'huile
6	03597	bride liquide refroidissement 1.9TDi
	03917	bride liquide refroidissement 2.0TDi
8	03893	bride liquide refroidissement lateral 2.0TDi
9	03677	bouchon de vase d'expansion
	03817	vase d'expansion

C121M5398M5427M7375CAP3 VW PASSAT V 03/2005 - 01/2012

TUBES DE RECYCLAGES

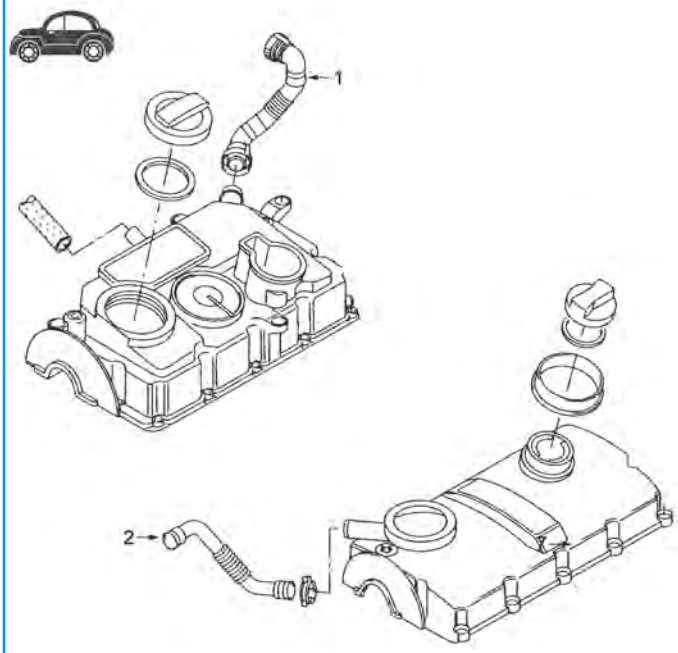

diesel 1.9TDi-2.0TDi

1	03833	durit dévaporateur 1.9TDi-102CH et 2.0TDi-140CH (BKD-AZV)
2	03834	durit dévaporateur 1.9TDi-105CH et 2.0TDi-140CH (BMM)

C121M5398M5427M7375DESVP1 VW PASSAT V 03/2005 - 01/2012



01193
bride liquide refroidissement PASSAT 1.9 TDI

oe: 038121132D -- 3M218B011AA



02110 Ø 19,6 mm
joint torique 1.4 TSI-1.6-1.6 FSI-1.6 TDI-1.8 TSI-1.9 TDI-2.0 TDI-2.0 BTDI-2.0 TDI 4x4-2.0 FSI-2.0 TSI-2.0 FSI 4x4-2.0 TDI 16V 4x4-2.0 TDI 16V-3.2 FSI 4x4-3.6 FSI 4x4-3.6 R36 4x4
oe: 62121119G -- N90316802

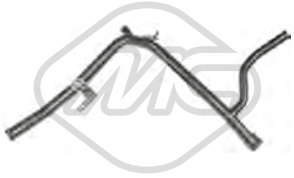

03223
tube d'eau métallique PASSAT 1.6

oe: 06A121065DP -- 06A121065CB



03224
tube d'eau métallique PASSAT 1.9 TDI

oe: 038121065CS



03225
tube d'eau métallique PASSAT 2.0 TDI-2.0 TDI 16V-2.0 TDI 16V 4x4

oe: 03G121065H



03239
couvercle thermostat PASSAT 1.9 TDI-2.0 TDI-2.0 TDI 16V 4x4-2.0 TDI 4x4

oe: 03G121132B



03261 Ø 32 mm
couvercle thermostat [Thermostat] PASSAT 1.4 TSI

oe: 03C121121D -- 03C121121E



03262 Ø 35 mm
couvercle thermostat PASSAT CC 1.4 TSI

oe: 03C121118D



03518
thermostat 87 °C PASSAT 2.0 FSI-2.0 FSI 4x4

oe: 06F121111F



03557
bride de liquide refroidissement 1.8 TSI-2.0 FSI-2.0 TSI

oe: 06J121132D -- 06J121132G



03597
bride liquide refroidissement PASSAT 1.6-1.9 TDI

oe: 06A121121C -- 038121121D



03677 Pression [bar]: 1.5
bouchon vase d'expansion 1.4 TSI-1.6-1.6 FSI-1.6 TDI-1.8 TSI-1.9 TDI-2.0 TDI-2.0 TDI 4x4-2.0 BTDI-2.0 TSI-2.0 FSI-2.0 FSI 4x4-2.0 TDI 16V-2.0 TDI 16V 4x4-3.2 FSI 4x4
oe: 3B0121321



03693
bride liquide refroidissement 83 °C PASSAT 1.6 FSI

oe: 032121111AP



03745
couvercle thermostat 105 °C PASSAT 1.6 FSI-2.0 FSI

oe: 06A121114



03817
vase d'expansion 1.4 TSI-1.6-1.6 FSI-1.6 TDI-1.8 TSI-1.9 TDI-2.0 TDI-2.0 BTDI-2.0 TDI 4x4-2.0 FSI-2.0 TSI-2.0 FSI 4x4-2.0 TDI 16V 4x4-2.0 TDI 16V-3.2 FSI 4x4-3.6 FSI 4x4-3.6 R36 4x4
oe: 1K0121407A



03893
bride liquide refroidissement PASSAT 2.0 TDI-2.0 TDI 16V-2.0 TDI 16V 4x4-2.0 TDI 4x4

oe: 038121132G



03908
tube PASSAT 1.4 TSI-1.6 FSI

oe: 03C121065B -- 03C121065A

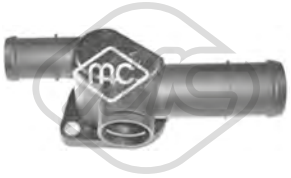

03914
bride liquide refroidissement PASSAT 1.6

oe: 06A121132AG

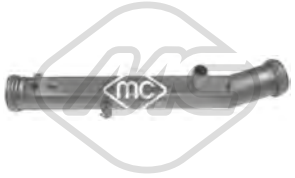

03916
tube PASSAT

oe: 032121065G



03917
bride liquide refroidissement [gauche] PASSAT 1.9 TDI-2.0 TDI-2.0 TDI 16V-2.0 TDI 16V 4x4-2.0 TDI 4x4

oe: 03L121121A -- 03G121121D



09521
durit de radiateur [supérieur] PASSAT 1.6

oe: 1K0121087E -- 7M3122291

© INDUSTRIAL METALCAUCHO, S.L.U.



09522
durit de radiateur [inférieur] PASSAT 1.6-1.6 FSI-1.6 TDI

oe: 1K0122051BE -- 1K0121086N



09524
durit de radiateur [inférieur] PASSAT 1.6 FSI

oe: 1K0121156BK



09526
durit de radiateur [supérieur] PASSAT 1.9 TDI

oe: 1K0122101BP -- 1K0121156AF



09527
durit de radiateur [inférieur] PASSAT 2.0 TDI

oe: 1K0122291L -- 1K0122051AD



09528
durit de radiateur [inférieur] PASSAT 1.9 TDI

oe: 1K0122291AD -- 1K0121086AN



30231
bride liquide refroidissement 105 °C PASSAT 2.0 FSI-2.0 FSI 4x4

oe: 06F121111 -- 06F121111



30238
couvercle thermostat 75 °C 1.8 TSI-2.0 FSI-2.0 TSI

oe: 1K0121113A



35741
tube métallique PASSAT CC 1.4 TSI

oe: 03C121065F



35742
tube métallique PASSAT CC 1.4 TSI

oe: 03C121469D



35743
tube métallique PASSAT CC 1.4 TSI

oe: 03C121497C



35762
tube métallique PASSAT CC 1.4 TSI

oe: 06J121492C



35763
tube métallique PASSAT CC 1.4 TSI

oe: 06J121492E



98049
durit de radiateur PASSAT CC 1.4 TSI

oe: 1K0121096BQ



98054
durit de radiateur PASSAT CC 2.0 TSI

oe: 1K0121101CQ



98068
durit de radiateur PASSAT CC 1.4 TSI

oe: 1K0121157DQ



98241
durit de radiateur PASSAT CC 1.4 TSI

oe: 3C0121058AR



98242
durit de radiateur PASSAT CC 1.4 TSI

oe: 3C0121156BE



35048
durit recyclage PASSAT 2.0 FSI

oe: 06F103221E

© INDUSTRIAL METALCAUCHO, S.L.U.



35049
durit recyclage PASSAT 2.0 FSI

oe: 06F103221H -- 6F103221H



35050
durit recyclage PASSAT 2.0 FSI

oe: 06F103235



35109
séparateur d'huile PASSAT 1.6 FSI

oe: 03C103464 -- 03C103464A



35118
kit séparateur d'huile PASSAT 2.0 FSI

oe: 06F129101N -- 06F129101L



35119
kit séparateur d'huile PASSAT 2.0 FSI

oe: 06F129101G -- 06F129101E



35815
durit PASSAT 3.2 FSI 4x4

oe: 03H103202A



03621
bouchon de remplissage d'huile PASSAT 3.6 R36 4x4

oe: 077103485A -- 049103485A

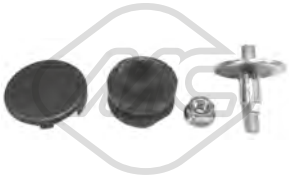

04365
jeu de boulons de culasse de cylindre PASSAT 1.9 TDI-2.0 TDI

oe: N90132603 -- +028103665



02449
guide de jauge de niveau d'huile PASSAT 1.9 TDI

oe: 038103663A -- 038103663C



03553
guide de jauge de niveau d'huile PASSAT 1.6

oe: 06A103663C



03841 Ø 84.5 mm
couvercle filtre huile PASSAT 1.9 TDI-2.0 BTDI-2.0 TDI-2.0 TDI 16V-2.0 TDI 16V 4x4-2.0 TDI 4x4

oe: 045115433B -- 045115433E

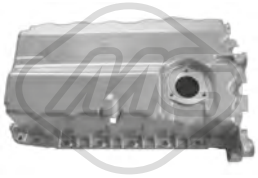

05966 L: 430 mm
carter d'huile PASSAT 1.9 TDI

oe: 038103603AG -- 038103601AK



05970
carter d'huile PASSAT 1.6 FSI

oe: 03C103603S -- 03C103603T

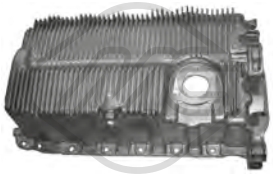

05971 L: 433 mm
carter d'huile PASSAT 1.6

oe: 06A103601AJ -- 06A103601AR



06301
carter d'huile 1.8 TSI-2.0 FSI-2.0 TSI

oe: 06J103600E -- 06F103601M



06325
carter d'huile PASSAT 1.6 TDI-1.9 TDI-2.0 BTDI-2.0 TDI-2.0 TDI 4x4

oe: 03G103603AD -- 03G103603AB



02916 Filetage: M14x150
bouchon carter d'huile 1.4 TSI-1.6-1.6 FSI-1.6 TDI-1.8 TSI-1.9 TDI-2.0 TDI-2.0 BTDI-2.0 TDI 4x4-2.0 FSI-2.0 TDI 16V 4x4-2.0 FSI 4x4-2.0 TDI 16V-3.2 FSI 4x4-3.6 FSI 4x4-3.6 R36 4x4
oe: N90813202 -- N90813201



05377 L: 167 mm
radiateur d'huile 2.0 FSI-2.0 TSI-2.0 FSI 4x4

oe: 06D117021C

© INDUSTRIAL METALCAUCHO, S.L.U.



05378
radiateur d'huile PASSAT 1.6

oe: 038117070A -- 078117021A



05380
radiateur d'huile PASSAT 1.9 TDI-2.0 TDI

oe: 038117070A -- 028117021L



06324 L: 100 mm
radiateur d'huile PASSAT 1.4 TSI-1.6-1.6 FSI-1.6 TDI-1.8 TSI-1.9 TDI-2.0 BTDI-2.0 FSI-2.0 FSI 4x4-2.0 TDI-2.0 TDI 16V-2.0 TDI 16V 4x4-2.0 TDI 4x4-3.2 FSI 4x4
oe: 09G409061

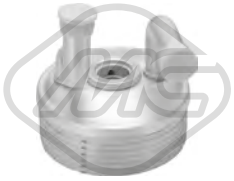

06326 L: 100 mm
radiateur d'huile PASSAT 1.4 TSI-1.6-1.6 FSI-1.6 TDI-1.8 TSI-1.9 TDI-2.0 BTDI-2.0 FSI-2.0 FSI 4x4-2.0 TDI-2.0 TDI 16V-2.0 TDI 16V 4x4-2.0 TDI 4x4-3.2 FSI 4x4
oe: 09G409061

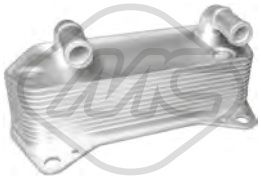

06329 L: 190 mm
radiateur d'huile 1.9 TDI-2.0 BTDI-2.0 TDI-2.0 TDI 4x4-2.0 TSI-2.0 TDI 16V-2.0 TDI 16V 4x4-3.2 FSI 4x4-3.6 FSI 4x4-3.6 R36 4x4

oe: 02E409061B



06330 L: 140 mm
radiateur d'huile 1.8 TSI-2.0 TSI-2.0 FSI

oe: 06J117021P -- 06J117021D



06335 L: 143 mm
radiateur d'huile PASSAT 2.0 FSI

oe: 4E0317021H



06339 L: 120 mm
radiateur d'huile PASSAT 1.6 TDI

oe: 03L117021B -- 03L117021C



06341 L: 128 mm
radiateur d'huile PASSAT 1.4 TSI-1.6 FSI

oe: 03C117021J



06343 L: 202 mm
radiateur d'huile PASSAT 1.4 TSI-1.6-1.6 FSI-1.6 TDI-1.8 TSI-1.9 TDI-2.0 BTDI-2.0 FSI-2.0 FSI 4x4-2.0 TDI-2.0 TDI 16V-2.0 TDI 16V 4x4-2.0 TDI 4x4-3.2 FSI 4x4-3.6 R36 4x4
oe: 3C0317037A



39009
radiateur d'huile 1.8 TSI-1.9 TDI-2.0 BTDI-2.0 TDI-2.0 FSI-2.0 TDI 4x4-2.0 TSI-2.0 TDI 16V-2.0 TDI 16V 4x4-3.2 FSI 4x4-3.6 FSI 4x4-3.6 R36 4x4

oe: 02E409061B

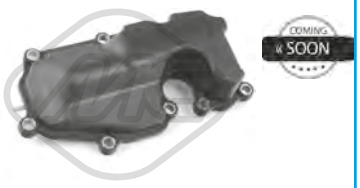

39531
séparateur d'huile [Culasse de cylindre] 1.8 TSI-2.0 FSI-2.0 TSI

oe: 6H103464L -- 06H103464L



04759 L: 510 mm
jauge de niveau d'huile PASSAT 1.9 TDI

oe: 038115611B



03833
durit recyclage PASSAT 1.9 TDI-2.0 TDI-2.0 TDI 16V-2.0 TDI 16V 4x4-2.0 TDI 4x4

oe: 038103493AC



03834
durit recyclage PASSAT 1.9 TDI-2.0 TDI-2.0 TDI 4x4

oe: 03G103493D



Type de fonctionnement: pneumatique
93004
vanne EGR avec joint d'étanchéite PASSAT 1.9 TDI

oe: 038129637B -- 045131501L



Type de fonctionnement: pneumatique
93046
vanne EGR avec joints PASSAT 1.9 TDI-2.0 TDI-2.0 TDI 16V-2.0 TDI 16V 4x4

oe: 038131501AF -- 038131501AN

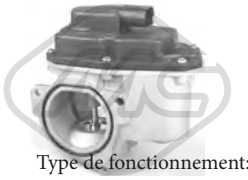

Type de fonctionnement: électrique
Nombre de connexions: 5
93056
vanne EGR avec joint d'étanchéite 2.0 BTDI-2.0 TDI-2.0 TDI 4x4-2.0 TDI 16V-2.0 TDI 16V 4x4

oe: 03G131501P -- 03L131501G

© INDUSTRIAL METALCAUCHO, S.L.U.



Type de fonctionnement: électrique

93073

vanne EGR 1.6 TDI-1.9 TDI-2.0 TDI-2.0 TDI 4x4-2.0 TDI 16V-2.0 TDI 16V 4x4

oe: 1J0906283C -- 1K0906283A



Type de fonctionnement: électrique

93077

vanne EGR avec joints PASSAT 1.6 FSI

oe: 03C131503B



Type de fonctionnement: électrique

Nombre de connexions: 5

93080

vanne EGR sans joint d'étanchéite PASSAT 2.0 FSI-2.0 FSI 4x4

oe: 06F131503A -- 06F131503B



Type de fonctionnement: électrique

93090

vanne EGR sans joint d'étanchéite PASSAT 1.9 TDI-2.0 TDI-2.0 TDI 4x4

oe: 03G131501D -- 03G131502B

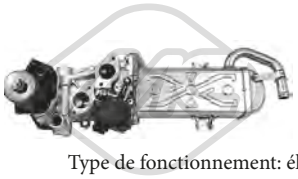

Type de fonctionnement: électrique

Nombre de connexions: 5

93097

vanne EGR sans joint d'étanchéite 1.6 TDI-2.0 TDI-2.0 TDI 4x4

oe: 03L131512CB -- 03L131512Q

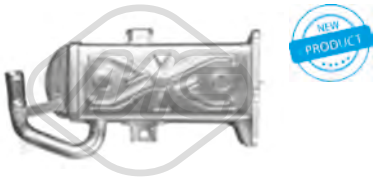

L: 160 mm

93098

radiateur, réaspiration des gaz d'échappement 1.6 TDI-2.0 TDI-2.0 TDI 4x4

oe: 03L131512N -- 03L131512M



33020

durit essence PASSAT CC 2.0 TDI-2.0 TDI 4x4

oe: 03L130235AD



33022

tube flexible carburant PASSAT 1.6 TDI

oe: 03L130235P -- 03L130235AF



33023

durit essence 2.0 BTDI-2.0 TDI-2.0 TDI 16V-2.0 TDI 16V 4x4

oe: 03L130235F5F -- 03L130235K



33025

tube flexible carburant 2.0 BTDI-2.0 TDI-2.0 TDI 16V-2.0 TDI 4x4-2.0 TDI 16V 4x4

oe: 03L130235SS



43005

kit support amortisseur PASSAT 1.9 TDI-2.0 TDI-2.0 TDI 4x4

oe: 038198051A -- 038103385A



50300

capteur échappement 1.9 TDI-2.0 TDI-2.0 TDI 4x4-2.0 TDI 16V-2.0 TDI 16V 4x4

oe: 8E0131552S -- 8E0131552P

© INDUSTRIAL METALCAUCHO, S.L.U.

CIRCUIT TURBO COMPRESSEUR

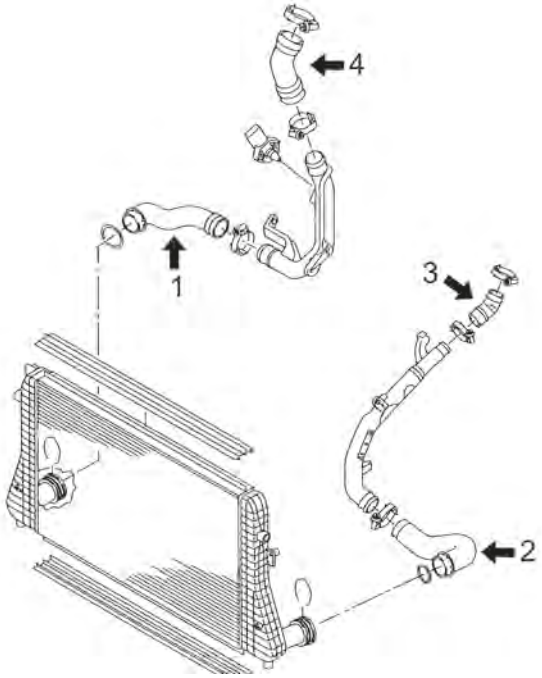

moteurs 2.0TDi de 110CV (CBDC), 136CV (CBAA), 140CV (CBAB), 170CV (CBBB)

1	09690	tube flexible droite intercooler 2.0TDi de '09-'12 (quick connector)
	09693	tube flexible droite intercooler 2.0TDi de '09-'12
2	09689	tube flexible droite intercooler 136-140-170CH (quick connector)
	09737	tube flexible droite intercooler 136-140-170CH
3	09780	durit flexible de tube rigide à collecteur de aspiration 136-140-170CH
4	09730	durit flexible de tube rigide à turbo 136-140-170CH

C121M5398M5427M7375TURBOP1 VW PASSAT V 03/2005 - 01/2012

CIRCUIT TURBO COMPRESSEUR

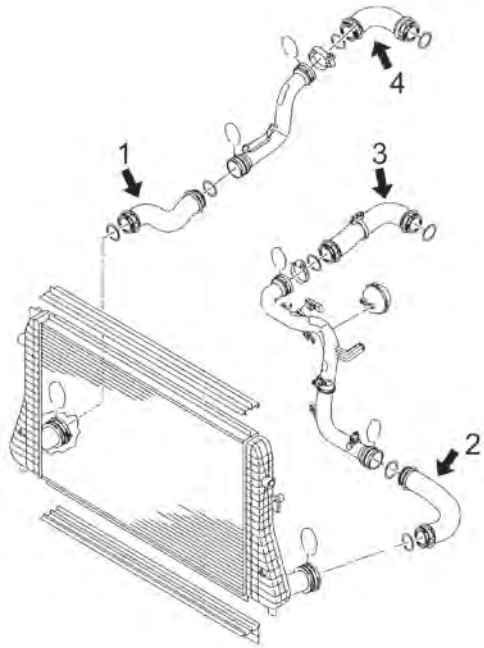

moteurs 1.9TDi/2.0TDi et 2.0FSi

1	09416	tube flexible de intercooler à tube 2.0TDi 140-200CH
	09719	durit flexible de intercooler à tube rigide 1.9TDi de 105-140CH
	09731	tube flexible de intercooler à tube rigide 1.9TDi de 105-140CH
2	09410	durit flexible de intercooler à tube 1.9TDi/2.0TDi 105-110-120-136-140-170CH
	09733	durit turbo 1.4TSi de 150CV
	09760	durit flexible de intercooler à tube rigide 140CH
	09761	durit flexible de intercooler à tube rigide 105CH
3	09413	durit flexible de tube rigide à collecteur aspiration 1.9TDi de 105CH
	09414	durit flexible de tube rigide à collecteur de aspiration 2.0TDi de 110-122-136-140-170CH
	09716	durit flexible de tube rigide à turbo 2.0TDi de 170CH
	09718	durit flexible de tube rigide à collecteur aspiration 1.9/2.0TDi de 105-140CH
	09724	durit turbo 2∫ 2.0FSi 200CV
	09736	durit flexible de tube rigide à collecteur de aspiration 210CH
4	09691	durit flexible de tube rigide à turbo 2.0FSi de 200CH
	09725	durit flexible de tube rigide à turbo 1.9/2.0TDi de 105-140CH
	09758	tube flexible de tube rigide à tube turbo para 2.0FSi de 160-200CH

C121M5398M5427M7375TURBOP2 VW PASSAT V 03/2005 - 01/2012



07906
durit admission air PASSAT CC 1.8 TSI-2.0 TSI

oe: 1K0145770N -- 1K0145770AH



09410
durit turbor σε σωλήνα σκληρό PASSAT 1.9 TDI-2.0 TDI

oe: 1K0145834L



09411
durit turbor σε σωλήνα PASSAT

oe: 3C0145832 -- 1K0145832B



09412
durit turbo PASSAT 1.9 TDI

oe: 1T0145790B



09413
durit turbo PASSAT 1.9 TDI

oe: 1K0145838N



09414
durit turbo PASSAT 2.0 TDI

oe: 1K0145838D -- 1K0145838D



09415
durit turbo PASSAT 2.0 TDI-2.0 TDI 16V-2.0 TDI 16V 4x4-2.0 TDI 4x4

oe: 1K0145790C



09416
durit turbor σε σωλήνα σκληρό PASSAT 2.0 FSI-2.0 TDI-2.0 TDI 16V-2.0 TDI 16V 4x4-2.0 TDI 4x4

oe: 1K0145832E



09689
durit turbor σε σωλήνα σκληρό [droite] 2.0 TDI-2.0 TDI 16V-2.0 TDI 16V 4x4-2.0 TDI 4x4

oe: 1K0145832N



09690
durit turbor σε σωλήνα σκληρό [à droite, inférieur] 2.0 TDI-2.0 TDI 16V-2.0 TDI 16V 4x4

oe: 1K0145834T



09691
durit turbo PASSAT 2.0 FSI

oe: 1K0145828Q



09693
durit turbor σε σωλήνα σκληρό [droite] 1.6 TDI-2.0 BTDI-2.0 TDI-2.0 TDI 16V-2.0 TDI 16V 4x4-2.0 TDI 4x4

oe: 1K0145834AP



09716
durit turbo PASSAT 2.0 TDI

oe: 3C0145828F

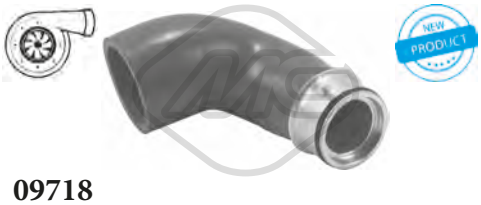

09718
durit turbo PASSAT 1.9 TDI-2.0 TDI-2.0 TDI 4x4

oe: 3C0145828K

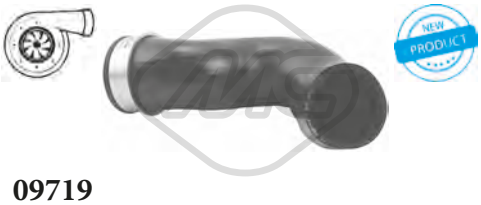

09719
durit turbor σε σωλήνα σκληρό [essieu avant] PASSAT 1.9 TDI-2.0 TDI

oe: 3C0145834M



09724
durit turbo [gauche] PASSAT 2.0 FSI

oe: 1K0145838G



09725
durit turbo [essieu arrière] PASSAT 1.9 TDI-2.0 TDI-2.0 TDI 4x4

oe: 3C0145838D



09730
durit turbo 2.0 BTDI-2.0 TDI-2.0 TDI 16V-2.0 TDI 4x4-2.0 TDI 16V 4x4

oe: 5N0145838

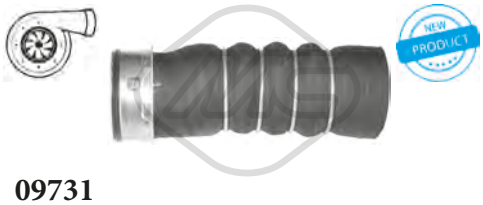

09731
durit turbor σε σωλήνα σκληρό PASSAT 1.9 TDI-2.0 TDI

oe: 3C0145834L

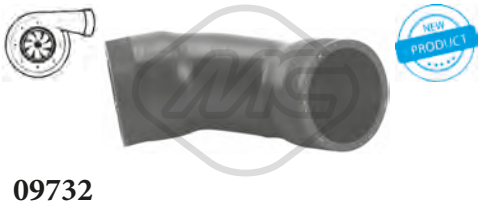

09732
durit turbo PASSAT 1.6 TDI

oe: 1K0145838AH

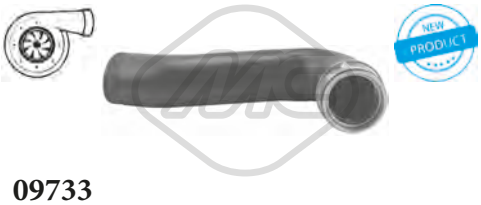

09733
durit turbo [gauche] PASSAT 1.4 TSI

oe: 1K0145832F

© INDUSTRIAL METALCAUCHO, S.L.U.



09734
durit turbo PASSAT CC 1.4 TSI

oe: 1K0145838L



09735
durit turbo [droite] PASSAT CC 1.4 TSI

oe: 1K0145828C



09736
durit turbo [gauche] 1.8 TSI-2.0 TSI

oe: 1K0145838AG



09737
durit turbo [côté conducteur + passager av.] 1.6 TDI-2.0 BTDI-2.0 TDI-2.0 TDI 16V-2.0 TDI 16V 4x4-2.0 TDI 4x4

oe: 1K0145832AC



09758
durit turbo 1.8 TSI-2.0 TSI-2.0 FSI

oe: 1K0145828F



09760
durit turbor σε σωλήνα σκληρό [gauche] PASSAT 1.9 TDI-2.0 TDI-2.0 TDI 4x4

oe: 3C0145832D



09761
durit turbor σε σωλήνα σκληρό PASSAT 1.9 TDI

oe: 3C0145832M



09780
durit turbo 2.0 TDI-2.0 TDI 4x4

oe: 1K0145828S



92154
conduite huile turbo PASSAT 1.9 TDI-2.0 TDI-2.0 TDI 16V-2.0 TDI 16V 4x4

oe: 038145771AG



92158
conduite huile turbo PASSAT 1.9 TDI

oe: 03G145771J

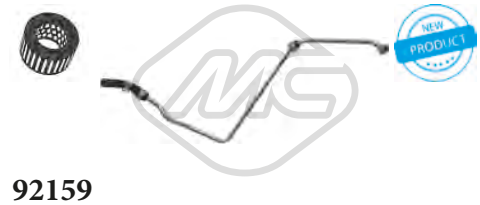

92159
conduite huile turbo PASSAT 2.0 TDI-2.0 TDI 4x4

oe: 03G145771R



92160
conduite huile turbo 2.0 BTDI-2.0 TDI-2.0 TDI 16V-2.0 TDI 4x4-2.0 TDI 16V 4x4

oe: 03L145771B

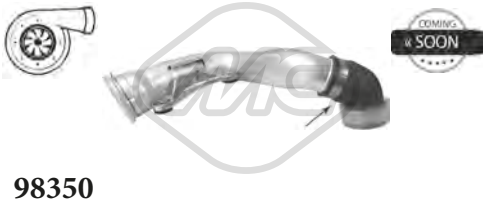

98350
durit turbo PASSAT CC 1.4 TSI

oe: 1K0145762BM



98351
durit turbo PASSAT CC 1.4 TSI

oe: 1K0145770AJ



98355
durit turbo PASSAT CC 1.4 TSI

oe: 1K0145834AK



98357
durit turbo PASSAT CC 1.4 TSI

oe: 1K0145945C

© INDUSTRIAL METALCAUCHO, S.L.U.

SUSPENSION AVANT & SUPPORTS DE MOTEUR

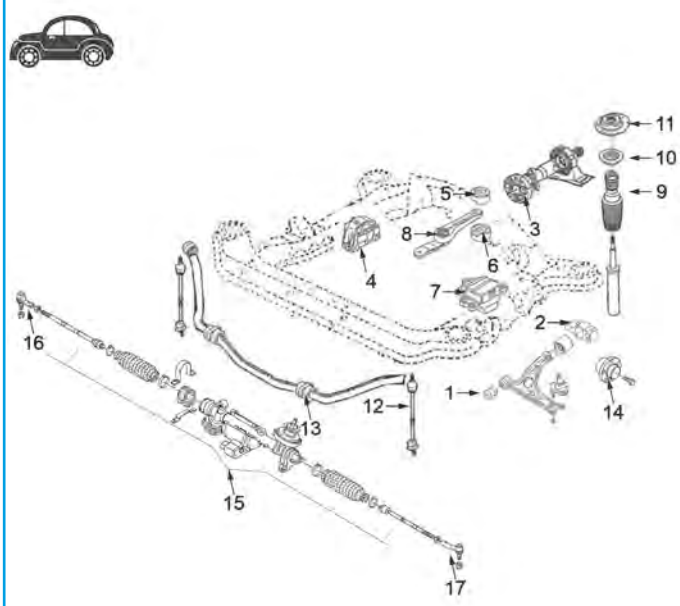

1	04864	silentbloc
2	05342	silentbloc
3	05468	flector transmission 4Motion
4	04865	support moteur à droite 2.0FSi
	05927	support moteur à droite 1.6FSi
	05964	support moteur à droite 1.6/102CH et 1.9TDi
5	04860	silentbloc superior support arrière moteur
6	04859	silentbloc superior support arrière moteur
7	04867	support moteur G 1.6-1.6FSi-1.9TDi-2.0TDi
	04868	support moteur G 1.6TDi-1.9TDi (BVM robotisée)-2.0TDi tous
8	04872	support moteur arrière 1.6-1.6FSi
	04987	biellette support moteur arrière 1.9TDi-2.0TDi2.0FSi et automatiques tous
9	04765	kit butée amortisseur et cache poussière
10	04789	roulement support amortisseur
11	04871	support amortisseur avec roulement
12	04874	biellette de barre stabilisatrice
13	05356	palier de barre stabilisatrice
14	90120	Moyeu AV
15	53129	axe de bielle G et D
16	53163	rotule de direction droite
17	53169	rotule de direction gauche

C121M5398M5427M7375SOPDP1 VW PASSAT V 03/2005 - 01/2012

SUSPENSION ARRIERE

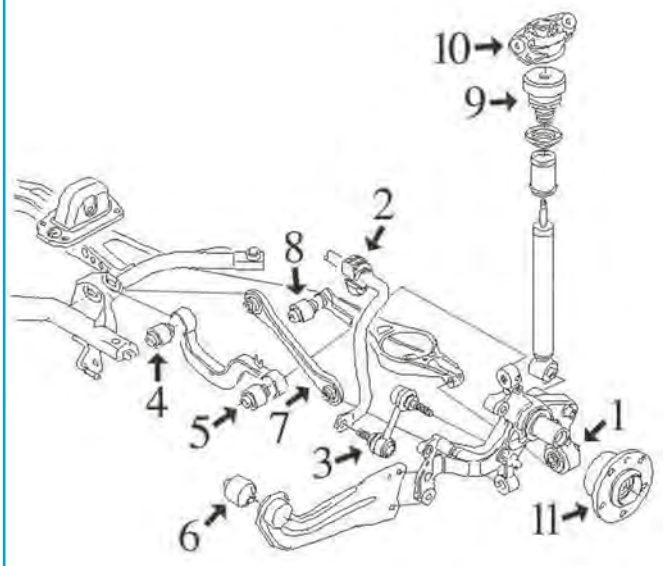

sauf 4x4 4Motion :

1	05359	silentbloc plus bas
2	05356	palier de barre stabilisatrice Ø20,5mm
3	04967	biellette de barre stabilisatrice
6	05360	slientbloc bras oscillant
7	05370	biellette de barre stabilisatrice
	05371	biellette de barre stabilisatrice
8	05363	silentbloc bras de suspension
9	05364	butée amortisseur
10	05989	support amortisseur arrière

C121M5398M5427M7375SOPTP1 VW PASSAT V 03/2005 - 01/2012



04865
support moteur [droite] 1.4 TSI-1.6-1.6 FSI-1.8 TSI-1.9 TDI-2.0 TSI-2.0 FSI-2.0 FSI 4x4-3.2 FSI 4x4-3.6 R36 4x4

oe: 1K0199262M -- 1K0199262AM



04867
support moteur [gauche] PASSAT 1.6-1.6 FSI-2.0 FSI-2.0 FSI 4x4

oe: 1K0199555N -- 1K0199555M



04868
support moteur [gauche] 2.0 BTDI-2.0 FSI-2.0 TDI-2.0 TDI 4x4-2.0 TSI-2.0 TDI 16V-2.0 TDI 16V 4x4

oe: 3C0199555R -- 3C0199555AA

© INDUSTRIAL METALCAUCHO, S.L.U.



04872
biellette support moteur ar [arrière] PASSAT 1.4 TSI

oe: 3C0199855 -- 1K0199855K



04987
biellette support moteur ar [arrière] PASSAT 1.9 TDI-2.0 FSI-2.0 TDI-2.0 TDI 16V-2.0 TDI 16V 4x4-2.0 TDI 4x4

oe: 1K0199855L -- 1K0199855AE



05927
support moteur [droite] PASSAT 1.6 FSI

oe: 1K0199262K -- 1K0199262AK



05946
support moteur [droite] PASSAT 2.0 TDI-2.0 TDI 16V-2.0 TDI 16V 4x4-2.0 TDI 4x4

oe: 1K0199262P

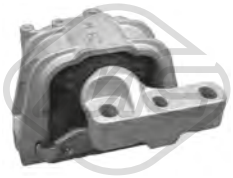

05964
support moteur [droite] PASSAT 1.6

oe: 1K0199262L -- 1K0199262L



06917
support moteur [droite] PASSAT 1.6

oe: 1K0199262L -- 1K0199262L



06918
support moteur [droite] PASSAT 1.4 TSI

oe: 1K0199262CG

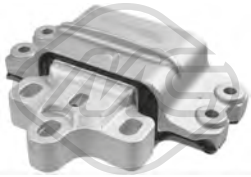

07173
support moteur [gauche] PASSAT 2.0 FSI-3.2 FSI 4x4-3.6 R36 4x4

oe: 1K0199555S



07176
support moteur [arrière] PASSAT CC 2.0 TSI

oe: 3C0199855J



57733
support moteur [droite] PASSAT 1.6 TDI-2.0 TDI

oe: 1K0199262CN -- 1K0199262CJ



57765
support moteur [droite] PASSAT CC 1.4 TSI

oe: 8J0199262



04691 Ø 18 mm L: 50 mm
silentbloc triangle [essieu avant] 1.4 TSI-1.6-1.6 FSI-1.8 TSI-1.9 TDI-2.0 TSI-2.0 TDI-2.0 TDI 4x4-2.0 BTDI-2.0 FSI-2.0 FSI 4x4-2.0 TDI 16V-2.0 TDI 16V 4x4-3.2 FSI 4x4-3.6 FSI 4x4-3.6 R36 4x4
oe: 6Q0407183A



04861 Ø 17 mm
palier barre stabilisatrice [essieu arrière] PASSAT

oe: 1K0511327AP

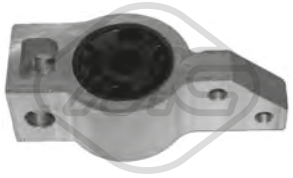

04862 Ø 20 mm
silentbloc triangle [essieu avant gauche] PASSAT 1.6-1.6 FSI-1.9 TDI-2.0 FSI-2.0 FSI 4x4-2.0 TDI-2.0 TDI 16V-2.0 TDI 16V 4x4-2.0 TDI 4x4-3.2 FSI 4x4-3.6 R36 4x4
oe: 1K0199231J -- 1K0199231P



04864 Ø 12 mm Ø 28|48 mm
silentbloc triangle [avant des deux côtés de l'essieu avant] 1.4 TSI-1.6-1.6 FSI-1.6 TDI-1.8 TSI-1.9 TDI-2.0 TDI-2.0 BTDI-2.0 TDI 4x4-2.0 FSI-2.0 TSI-2.0 FSI 4x4-2.0 TDI 16V 4x4-2.0 TDI 16V-3.2 FSI 4x4-
oe: 1K0407182A -- 5Q0407182A



04874 L: 335 mm
biellette embout barre stabilisatrice [essieu avant] 1.4 TSI-1.6-1.6 FSI-1.6 TDI-1.8 TSI-1.9 TDI-2.0 TDI-2.0 BTDI-2.0 TDI 4x4-2.0 FSI-2.0 TSI-2.0 FSI 4x4-2.0 TDI 16V 4x4-2.0 TDI 16V-3.2 FSI 4x4-3.6 FSI 4x4-
oe: 1K0411315R -- 1K0411315K

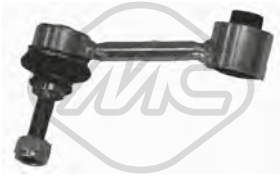

04967 Ø 10 mm Ø 33.5 mm L: 95.5 mm
biellette barre stabilisatrice [droite] 1.4 TSI-1.6-1.6 FSI-1.6 TDI-1.8 TSI-1.9 TDI-2.0 TDI-2.0 BTDI-2.0 TDI 4x4-2.0 FSI-2.0 TSI-2.0 FSI 4x4-2.0 TDI 16V 4x4-2.0 TDI 16V-3.2 FSI 4x4-3.6 FSI 4x4-3.6 R36 4x4
oe: 1K0505465AA -- 1K0505465R

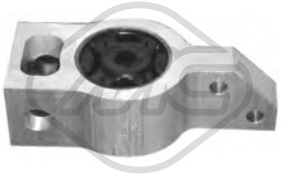

05342
silentbloc triangle [essieu avant] 1.4 TSI-1.6 TDI-1.6-1.6 FSI-1.8 TSI-1.9 TDI-2.0 BTDI-2.0 TDI 4x4-2.0 TDI-2.0 TSI-2.0 FSI-2.0 TDI 16V 4x4-2.0 FSI 4x4-2.0 TDI 16V-3.2 FSI 4x4-3.6 FSI 4x4-3.6 R36 4x4
oe: 3C0199231E -- 3C0199231B

© INDUSTRIAL METALCAUCHO, S.L.U.



05356 Ø 20,5 mm
palier barre stabilisatrice [essieu arrière] 1.4 TSI-1.6 TDI-1.6-1.6 FSI-1.8 TSI-1.9 TDI-2.0 BTDI-2.0 TDI 4x4-2.0 TDI-2.0 TSI-2.0 FSI-2.0 TDI 16V 4x4-2.0 FSI 4x4-2.0 TDI 16V-3.2 FSI 4x4-3.6 FSI 4x4-3.6 R36 4x4
oe: 1K0511327AS -- 1K0511327AR



05359 Ø 12 mm Ø 37 mm
silentbloc [essieu arrière] 1.4 TSI-1.6 TDI-1.6-1.6 FSI-1.8 TSI-1.9 TDI-2.0 BTDI-2.0 TDI 4x4-2.0 TDI-2.0 TSI-2.0 FSI-2.0 TDI 16V 4x4-2.0 FSI 4x4-2.0 TDI 16V-3.2 FSI 4x4-3.6 FSI 4x4-3.6 R36 4x4
oe: 1K0505553A



05360 Ø 12 mm Ø 59 mm
silentbloc [essieu arrière] 1.4 TSI-1.6-1.6 FSI-1.8 TSI-1.9 TDI-2.0 TDI-2.0 BTDI-2.0 FSI-2.0 TDI 4x4-2.0 FSI 4x4-2.0 TSI-2.0 TDI 16V 4x4-2.0 TDI 16V-3.2 FSI 4x4-3.6 FSI 4x4-3.6 R36 4x4
oe: 1K0505541D -- 1K0505541C



05361 Ø 12 mm Ø 38.4 mm
silentbloc bras de suspension [essieu arrière] 1.4 TSI-1.6-1.6 FSI-1.6 TDI-1.8 TSI-1.9 TDI-2.0 TDI-2.0 BTDI-2.0 TDI 4x4-2.0 FSI-2.0 TSI-2.0 FSI 4x4-2.0 TDI 16V 4x4-2.0 TDI 16V-3.2 FSI 4x4-3.6 FSI 4x4-
oe: 5Q0505323C -- 1K0505323N



05362 Ø 14 mm Ø 38 mm
silentbloc bras de suspension [essieu arrière] 1.4 TSI-1.6-1.6 FSI-1.6 TDI-1.8 TSI-1.9 TDI-2.0 TDI-2.0 BTDI-2.0 TDI 4x4-2.0 FSI-2.0 TSI-2.0 FSI 4x4-2.0 TDI 16V 4x4-2.0 TDI 16V-3.2 FSI 4x4-3.6 FSI 4x4-
oe: 1K0505203A -- 1K0505203A



05363 Ø 12 mm Ø 43 mm
silentbloc bras de suspension [inférieur] PASSAT 1.4 TSI-1.6-1.6 FSI-1.8 TSI-1.9 TDI-2.0 FSI-2.0 FSI 4x4-2.0 TDI-2.0 TDI 16V-2.0 TDI 16V 4x4-2.0 TDI 4x4-3.2 FSI 4x4-3.6 R36 4x4
oe: 1K0505171B -- 1K0505171C



05370
biellette de barre stabilisatrice [gauche] PASSAT 1.6-1.6 FSI-1.9 TDI-2.0 FSI-2.0 FSI 4x4-2.0 TDI-2.0 TDI 16V-2.0 TDI 16V 4x4-2.0 TDI 4x4-3.2 FSI 4x4-3.6 R36 4x4
oe: 1K0501529F -- 1K0501529F



05371
biellette de barre stabilisatrice [droite] PASSAT 1.6-1.6 FSI-1.9 TDI-2.0 FSI-2.0 FSI 4x4-2.0 TDI-2.0 TDI 16V-2.0 TDI 16V 4x4-2.0 TDI 4x4-3.2 FSI 4x4-3.6 R36 4x4
oe: 1K0501530C -- 1K0501530C



04765
jeu soufflet butée amortisseur [essieu avant] 1.4 TSI-1.6 TDI-1.6-1.6 FSI-1.8 TSI-1.9 TDI-2.0 BTDI-2.0 TDI 4x4-2.0 TDI-2.0 TSI-2.0 FSI-2.0 TDI 16V 4x4-2.0 FSI 4x4-2.0 TDI 16V-3.2 FSI 4x4-3.6 FSI 4x4-3.6
oe: 1K0412303B -- 6N0412303A



04789 Ø 68 mm Ø 111 mm
roulement support amortisseur [essieu avant] 1.4 TSI-1.6-1.6 FSI-1.6 TDI-1.8 TSI-1.9 TDI-2.0 TDI-2.0 BTDI-2.0 TDI 4x4-2.0 FSI-2.0 TSI-2.0 FSI 4x4-2.0 TDI 16V 4x4-2.0 TDI 16V-3.2 FSI 4x4-3.6 FSI 4x4-
oe: 6N0412249C -- 6N0412249D



04871
support amortisseur [essieu avant] 1.4 TSI-1.6 TDI-1.6-1.6 FSI-1.8 TSI-1.9 TDI-2.0 BTDI-2.0 TDI 4x4-2.0 TDI-2.0 TSI-2.0 FSI-2.0 TDI 16V 4x4-2.0 FSI 4x4-2.0 TDI 16V-3.2 FSI 4x4-3.6 FSI 4x4-3.6 R36 4x4
oe: 6N0412249C -- 1K0412331C



05364
butée amortisseur [essieu arrière] PASSAT 1.4 TSI-1.6-1.6 FSI-1.8 TSI-1.9 TDI-2.0 FSI-2.0 FSI 4x4-2.0 TDI-2.0 TDI 16V-2.0 TDI 16V 4x4-2.0 TDI 4x4-3.2 FSI 4x4-3.6 R36 4x4
oe: 1K0511353P -- 3C0511359

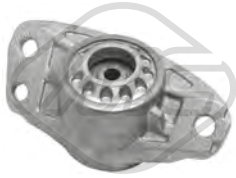

05989
support amortisseur [essieu arrière] 1.4 TSI-1.6-1.6 FSI-1.6 TDI-1.8 TSI-1.9 TDI-2.0 TDI-2.0 BTDI-2.0 TDI 4x4-2.0 FSI-2.0 TSI-2.0 FSI 4x4-2.0 TDI 16V 4x4-2.0 TDI 16V-3.2 FSI 4x4-3.6 FSI 4x4-3.6 R36 4x4
oe: 3C0513353D -- 3C0513353





06242 Ø 27,5 mm Ø 56 mm
jeu soufflet butée amortisseur [essieu avant] PASSAT 1.4 TSI-1.6-1.6 FSI-1.6 TDI-1.8 TSI-1.9 TDI-2.0 BTDI-2.0 FSI-2.0 FSI 4x4-2.0 TDI-2.0 TDI 16V-2.0 TDI 16V 4x4-2.0 TDI 4x4-3.2 FSI 4x4-3.6 R36 4x4
oe: 1K0412303B -- 6N0412303A



Longueur du filetage [mm]: 27
Filetage [mm]:: M 14 x 1,5
04248
ecrou de roue [essieu avant] PASSAT 1.4 TSI-1.6-1.6 FSI-1.6 TDI-1.8 TSI-1.9 TDI-2.0 BTDI-2.0 FSI-2.0 FSI 4x4-2.0 TDI-2.0 TDI 16V-2.0 TDI 16V 4x4-2.0 TDI 4x4-3.2 FSI 4x4-3.6 R36 4x4
oe: 431601139A -- 443601139C



Ø 136 mm
Nombre de dents: 36
90120 H: 84.5 mm
moyeu de roue [des deux côtés de l'essieu avant] 1.4 TSI-1.6-1.6 FSI-1.6 TDI-1.8 TSI-1.9 TDI-2.0 TDI-2.0 BTDI-2.0 TDI 4x4-2.0 FSI-2.0 TSI-2.0 FSI 4x4-2.0 TDI 16V 4x4-2.0 TDI 16V-3.2 FSI 4x4-3.6 FSI 4x4-
oe: 3C0498625 -- 5K0498621



Ø 136 mm
90123 H: 68.6 mm
moyeu de roue [des deux côtés du pont arrière] PASSAT

oe: 3G0598611A -- 3G0598611

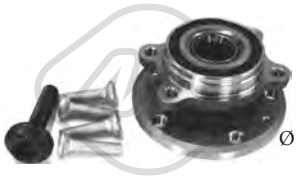

Ø 136 mm
90212 H: 84 mm
moyeu de roue [des deux côtés de l'essieu avant] 1.4 TSI-1.6-1.6 FSI-1.6 TDI-1.8 TSI-1.9 TDI-2.0 TDI-2.0 BTDI-2.0 TDI 4x4-2.0 FSI-2.0 TSI-2.0 FSI 4x4-2.0 TDI 16V 4x4-2.0 TDI 16V-3.2 FSI 4x4-3.6 FSI 4x4-
oe: 3C0498625 -- 5K0498621

© INDUSTRIAL METALCAUCHO, S.L.U.



Ø 136 mm

90221 H: 69,5 mm

moyeu de roue [des deux côtés du pont arrière] 1.4 TSI-1.6-1.6 FSI-1.6 TDI-1.8 TSI-1.9 TDI-2.0 TDI-2.0 BTDI-2.0 TSI-2.0 FSI-2.0 TDI 16V

oe: 3G0598611 -- 1T0598611B



96510 L: 256 mm

flexible de frein [des deux côtés du pont arrière] PASSAT 1.4 TSI-1.6 TDI-2.0 BTDI-2.0 FSI 4x4-2.0 TDI-2.0 TDI 4x4-3.2 FSI 4x4-3.6 R36 4x4

oe: 1T0611775A -- 1K0611775



Ø 24 - 57 mm

01069 kit

kit soufflet transmission [du côté boîte de vitesses des deux côtés de l'essieu avant] PASSAT

oe: 701498201 -- 7M0498201



Ø 29 - 95 mm

01102 kit **00077**

kit soufflet transmission [côté roue des deux côtés de l'essieu avant] PASSAT

oe: 3B0498203B -- 1J0498203A



Ø 27 - 94 mm

01106 kit

kit soufflet transmission [du côté boîte de vitesses des deux côtés du pont arrière des deux côtés de l'essieu avant] PASSAT

oe: 6QE498201A -- 6Q0498201A



Ø 22 - 70 mm

01177 kit **00177**

kit soufflet transmission [du côté boîte de vitesses des deux côtés de l'essieu avant] PASSAT

oe: 3D0498201 -- 7M3498201



Ø 21 - 100 mm

01192 kit

kit soufflet transmission [du côté boîte de vitesses des deux côtés du pont arrière des deux côtés de l'essieu avant] PASSAT

oe: 191498201B



Ø 26 - 78 mm

01921 kit **00921**

kit soufflet transmission [des deux côtés du pont arrière côté roue des deux côtés de l'essieu avant] eje delantero, ambos lados PASSAT

oe: 6N0498203

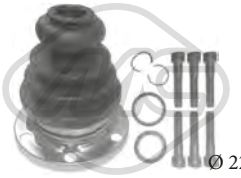

Ø 22 - 107 mm

02308 kit

kit soufflet transmission [du côté boîte de vitesses] PASSAT

oe: 8D0498201 -- 443498201E



Ø 21.5 - 70 mm

11019 kit **10019**

kit soufflet transmission [du côté boîte de vitesses] 2.0 FSI-2.0 BTDI-2.0 TDI-2.0 TSI-2.0 TDI 16V-3.2 FSI 4x4

oe: 7M3498201J -- 7M3498201B



Ø 28 - 97 mm

11023 kit **10023**

kit soufflet transmission [côté roue des deux côtés de l'essieu avant] 1.8 TSI-2.0 TDI-2.0 TSI-2.0 TDI 16V-2.0 TDI 4x4-3.2 FSI 4x4-3.6 FSI 4x4-3.6 R36 4x4

oe: 8K0407285A -- 4E0407285



Ø 28 - 67 mm

11026 kit **10026**

kit soufflet transmission [du côté boîte de vitesses des deux côtés du pont arrière des deux côtés de l'essieu avant] 1.4 TSI-1.8 TSI-2.0 BTDI-2.0 TDI-2.0 FSI-2.0 TDI 4x4-2.0 TSI-2.0 TDI 16V-2.0 TDI 16V 4x4-3.2

oe: 7L0498201 -- 5N0498201



Ø 23 - 69 mm

11029 kit **10029**

kit soufflet transmission [du côté boîte de vitesses] 1.6 FSI-1.8 TSI-2.0 FSI

oe: 1K0498201C



Ø 29 - 96 mm

11037 kit **10037**

kit soufflet transmission [côté roue des deux côtés de l'essieu avant] 1.6 TDI-1.8 TSI-2.0 BTDI-2.0 TDI-2.0 FSI-2.0 TDI 4x4-2.0 TSI-2.0 TDI 16V-2.0 TDI 16V 4x4

oe: 3B0498203E -- 1K0498203A



Ø 27 - 71 mm

11039 kit **10039**

kit soufflet transmission [du côté boîte de vitesses des deux côtés de l'essieu avant] PASSAT 2.0 TDI

oe: 3C0498201A



Ø 25.5 - 51 mm

11043 kit **10043**

kit soufflet transmission [des deux côtés du pont arrière côté roue] 2.0 TDI 16V 4x4-2.0 TDI-2.0 TDI 4x4-3.6 R36 4x4-3.6 FSI 4x4

oe: 1K0598203



Ø 27 - 87,5 mm

11044 kit **10044**

kit soufflet transmission [du côté boîte de vitesses des deux côtés de l'essieu avant] 2.0 BTDI-2.0 FSI-2.0 TDI-2.0 TDI 16V-2.0 TDI 4x4-2.0 TSI

oe: 7N0498201B -- 1603281



Ø 25,5 - 93 mm

11054 kit **10054**

kit soufflet transmission [côté roue des deux côtés de l'essieu avant] PASSAT 1.6 TDI-2.0 TDI

oe: 5M0498203

© INDUSTRIAL METALCAUCHO, S.L.U.



Ø 16 - 49 mm

01479 kit **00479**

kit soufflet crémaillère direction PASSAT

oe: 2D0498831 -- 2D0422875

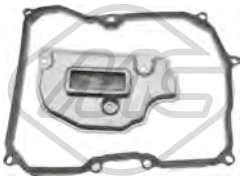

21062

filtre transmission 1.6 FSI-1.8 TSI-2.0 TSI-2.0 FSI-2.0 FSI 4x4

oe: 09G325429A -- 09G321370



05468

flector transmission [avant] 2.0 FSI 4x4-2.0 TDI 4x4-2.0 TDI 16V 4x4-3.2 FSI 4x4-3.6 FSI 4x4-3.6 R36 4x4

oe: 1J0521127A



04405 Ø 143 mm - 6 gorges

poulie vilebrequin avec amortisseur de vibrations PASSAT 2.0 FSI-2.0 FSI 4x4

oe: 06A105243E



04480 Ø 143 mm - 6 gorges

poulie vilebrequin avec amortisseur de vibrations 1.6 TDI-1.9 TDI-2.0 BTDI-2.0 TDI-2.0 TDI 4x4-2.0 TDI 16V-2.0 TDI 16V 4x4

oe: 038105243E -- 03G105243C



04494 Ø 143 mm - 6 gorges

poulie vilebrequin avec amortisseur de vibrations 1.6 TDI-2.0 TDI-2.0 TDI 4x4

oe: 038105243M -- 038105243L



04497 Ø 143 mm - 4|5 gorges

poulie vilebrequin avec amortisseur de vibrations PASSAT 1.9 TDI-2.0 TDI-2.0 TDI 16V-2.0 TDI 16V 4x4

oe: 038105243F



04767 Ø 8 mm Ø 65 mm

galet guide alternateur PASSAT

oe: 038145276



04922 Ø 17 mm Ø 70 mm

galet guide alternateur PASSAT

oe:



04997 Ø 23 mm Ø 55.9 mm - 6 gorges

poulie alternateur PASSAT 1.6-1.9 TDI-2.0 BTDI-2.0 FSI-2.0 FSI 4x4-2.0 TDI-2.0 TDI 16V-2.0 TDI 16V 4x4-2.0 TDI 4x4-3.2 FSI 4x4

oe: 038903119T -- 038903119A

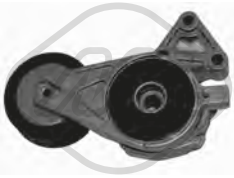

05010 Ø 70 mm

galet tendeur alternateur PASSAT

oe: 06A903315D -- 06A903315E



05424 Ø 70|70,0 mm

galet tendeur alternateur 1.6 TDI-2.0 BTDI-2.0 TDI-2.0 TDI 4x4-2.0 TDI 16V-2.0 TDI 16V 4x4

oe: 038903315T -- 038903315AN



06281 Ø 8 mm Ø 40 mm

poulie de renvoi 1.6 TDI-1.9 TDI-2.0 BTDI-2.0 TDI-2.0 TDI 4x4-2.0 TDI 16V-2.0 TDI 16V 4x4

oe: 38109244N -- 38109244J



06282 Ø 72 mm

galet tendeur alternateur PASSAT 1.6

oe: 6A109479F -- 6A109479C



06285 Ø 66 mm

galet tendeur alternateur 1.6 TDI-2.0 TDI-2.0 TDI 4x4

oe: 3L109243F -- 3L109243C



06286 Ø 8,0 mm Ø 40,0 mm

galet tendeur alternateur PASSAT CC 2.0 TDI-2.0 TDI 4x4

oe: 3L109244G -- 03L109244G



06287 Ø 8,0 mm Ø 28,0 mm

galet inverseur 1.6 TDI-2.0 TDI-2.0 TDI 4x4

oe: 58109244 -- 36109244K

© INDUSTRIAL METALCAUCHO, S.L.U.



05696 Nombre de dents: 52
roue dentée, arbre à came PASSAT

oe: 06A109111B -- 06A109105C



05706 Nombre de dents: 22
roue dentée, vilebrequin PASSAT 1.9 TDI-2.0 TDI

oe: 038105263F



05961 Nombre de dents: 26
roue dentée, vilebrequin PASSAT 1.6-2.0 FSI-2.0 FSI 4x4

oe: 06A105263E



06190
kit de distribution PASSAT 1.6 FSI

oe: 03C115230C -- 03C109571F



02695
support carburateur PASSAT 1.6

oe: 050129761H -- 050129761F



02698
support carburateur PASSAT 1.6

oe: 037129761



53129 L: 330 mm
axe de bielle [des deux côtés de l'essieu avant] 1.4 TSI-1.6-1.6 FSI-1.6 TDI-1.8 TSI-1.9 TDI-2.0 TDI-2.0 BTDI-2.0 TDI 4x4-2.0 FSI-2.0 TSI-2.0 FSI 4x4-2.0 TDI 16V 4x4-2.0 TDI 16V-3.2 FSI 4x4-3.6 FSI 4x4-
oe: 1K2423051AD -- 1K1423051CL



53163 L: 94 mm
rotule de direction [essieu avant droit] 1.4 TSI-1.6-1.6 FSI-1.6 TDI-1.8 TSI-1.9 TDI-2.0 TDI-2.0 BTDI-2.0 TDI 4x4-2.0 FSI-2.0 TSI-2.0 FSI 4x4-2.0 TDI 16V 4x4-2.0 TDI 16V-3.2 FSI 4x4-3.6 FSI 4x4-3.6 R36 4x4
oe: 1K0423812A -- 1K0423812E

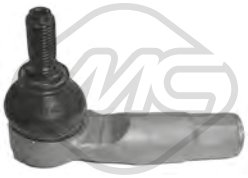

53169 L: 94 mm
rotule de direction [essieu avant gauche] 1.4 TSI-1.6-1.6 FSI-1.6 TDI-1.8 TSI-1.9 TDI-2.0 TDI-2.0 BTDI-2.0 TDI 4x4-2.0 FSI-2.0 TSI-2.0 FSI 4x4-2.0 TDI 16V 4x4-2.0 TDI 16V-3.2 FSI 4x4-3.6 FSI 4x4-3.6 R36 4x4
oe: 1K0423811K -- 1K0423811J

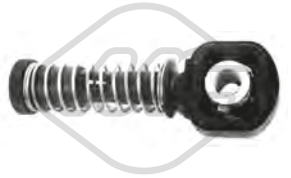

03845 Ø 10 mm
tirette à cable BV PASSAT 1.4 TSI-1.6-1.6 FSI-1.8 TSI-1.9 TDI-2.0 FSI-2.0 FSI 4x4-2.0 TDI-2.0 TDI 16V-2.0 TDI 16V 4x4-2.0 TDI 4x4-3.2 FSI 4x4-3.6 R36 4x4
oe: 1J0711761B



03846 Ø 8 mm
tirette à cable BV PASSAT 1.4 TSI-1.6-1.6 FSI-1.8 TSI-1.9 TDI-2.0 FSI-2.0 FSI 4x4-2.0 TDI-2.0 TDI 16V-2.0 TDI 16V 4x4-2.0 TDI 4x4-3.2 FSI 4x4-3.6 R36 4x4
oe: 1J0711761C

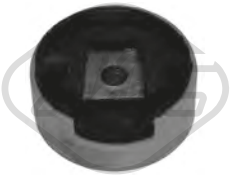

04859 Ø 93 mm
silentbloc [inférieur] 1.4 TSI-1.8 TSI-2.0 FSI-2.0 BTDI-2.0 TDI-2.0 FSI 4x4-2.0 TDI 16V-2.0 TDI 4x4-2.0 TDI 16V 4x4-2.0 TSI-3.2 FSI 4x4

oe: 1K0199867Q -- 1K0199867

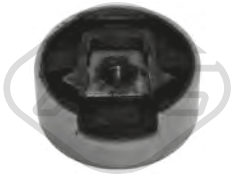

04860
silentbloc [supérieur] 1.4 TSI-1.6-1.6 TDI-1.8 TSI-2.0 BTDI-2.0 TDI-2.0 FSI-2.0 TDI 4x4-2.0 TSI-2.0 FSI 4x4-2.0 TDI 16V-2.0 TDI 16V 4x4-3.2 FSI 4x4-3.6 R36 4x4
oe: 1K0199868P -- 1K0199868



06122
cylindre récepteur 1.8 TSI-1.9 TDI-2.0 BTDI-2.0 TDI-2.0 TDI 4x4-2.0 TSI-3.6 FSI 4x4

oe: 1K0721261K -- 1K0721261H



06123
cylindre récepteur PASSAT 1.4 TSI-1.6-1.6 FSI-1.6 TDI-1.8 TSI-1.9 TDI-2.0 FSI-2.0 FSI 4x4-2.0 TDI-2.0 TDI 16V-2.0 TDI 16V 4x4-2.0 TDI 4x4-3.2 FSI 4x4-3.6 R36 4x4
oe: 6QE721261 -- 6Q0721261F



02426
support echappement PASSAT

oe: 6X0253147 -- 1H0253147B



02643
support echappement 1.4 TSI-1.6-1.6 FSI-1.8 TSI-1.9 TDI-2.0 TDI-2.0 TDI 4x4-2.0 FSI-2.0 TSI-2.0 FSI 4x4-2.0 TDI 16V-2.0 TDI 16V 4x4

oe: 8D0253147E



02766
support echappement PASSAT

oe: 823253147A -- 4A0253147A

© INDUSTRIAL METALCAUCHO, S.L.U.



04869
support echappement [essieu arrière] PASSAT

oe: 1K0253144AH

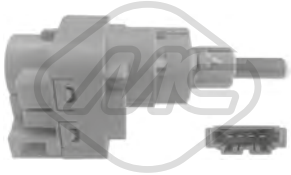

03738
interrupteur feux de frein PASSAT

oe: 1C0945511A -- 1J0945511D



02059
pompe lave-glaces PASSAT 1.4 TSI-1.6-1.6 FSI-1.6 TDI-1.8 TSI-1.9 TDI-2.0 BTDI-2.0 FSI-2.0 FSI 4x4-2.0 TDI-2.0 TDI 16V-2.0 TDI 16V 4x4-2.0 TDI 4x4-3.2 FSI 4x4-3.6 R36 4x4
oe: 1T0955651A -- 1K6955651



02062
pompe lave-glaces 1.4 TSI-1.6-1.6 FSI-1.8 TSI-1.9 TDI-2.0 TDI-2.0 TSI-2.0 BTDI-2.0 TDI 4x4-2.0 FSI-2.0 FSI 4x4-2.0 TDI 16V-2.0 TDI 16V 4x4-3.2 FSI 4x4-3.6 FSI 4x4-3.6 R36 4x4
oe: 1T0955651 -- 1K5955651



02075
pompe à eau phares 1.4 TSI-1.6-1.6 FSI-1.6 TDI-1.8 TSI-1.9 TDI-2.0 TDI-2.0 BTDI-2.0 TDI 4x4-2.0 FSI-2.0 TSI-2.0 FSI 4x4-2.0 TDI 16V 4x4-2.0 TDI 16V-3.2 FSI 4x4-3.6 FSI 4x4-3.6 R36 4x4
oe: 535955681 -- 431955679A



68075 L: 280 mm
bras + balai essuie-glace [arrière] PASSAT 1.4 TSI-1.6-1.6 FSI-1.6 TDI-1.8 TSI-1.9 TDI-2.0 BTDI-2.0 FSI-2.0 FSI 4x4-2.0 TDI-2.0 TDI 16V-2.0 TDI 16V 4x4-2.0 TDI 4x4-3.2 FSI 4x4-3.6 R36 4x4
oe: 6Q6955707C -- 6Q6955707C



68500
capteur niveau lave-glace PASSAT 1.4 TSI-1.6-1.6 FSI-1.6 TDI-1.8 TSI-1.9 TDI-2.0 BTDI-2.0 FSI-2.0 FSI 4x4-2.0 TDI-2.0 TDI 16V-2.0 TDI 16V 4x4-2.0 TDI 4x4-3.2 FSI 4x4-3.6 R36 4x4
oe: 7M0919376



50109 L: 66 mm
capteur ABS Capteur actif 1.4 TSI-1.6-1.6 FSI-1.6 TDI-1.8 TSI-1.9 TDI-2.0 TDI-2.0 BTDI-2.0 TDI 4x4-2.0 FSI-2.0 TSI-2.0 FSI 4x4-2.0 TDI 16V 4x4-2.0 TDI 16V-3.2 FSI 4x4-3.6 FSI 4x4-3.6 R36 4x4
oe: WHT003857 -- 7H0927803



50110 L: 66 mm
capteur ABS Capteur actif 1.4 TSI-1.6-1.6 FSI-1.6 TDI-1.8 TSI-1.9 TDI-2.0 TDI-2.0 BTDI-2.0 TDI 4x4-2.0 FSI-2.0 TSI-2.0 FSI 4x4-2.0 TDI 16V 4x4-2.0 TDI 16V-3.2 FSI 4x4-3.6 FSI 4x4-3.6 R36 4x4
oe: WHT003856 -- 7H0927804



50111 L: 78 mm
capteur ABS Capteur actif [essieu arrière gauche] 1.4 TSI-1.6 FSI-1.6 TDI-1.6-1.8 TSI-1.9 TDI-2.0 BTDI-2.0 TDI-2.0 TSI-2.0 FSI-2.0 TDI 16V

oe: WHT003859 -- 1K0927807



50112 L: 78 mm
capteur ABS Capteur actif [essieu arrière droit] 1.4 TSI-1.6 FSI-1.6 TDI-1.6-1.8 TSI-1.9 TDI-2.0 BTDI-2.0 TDI-2.0 TSI-2.0 FSI-2.0 TDI 16V

oe: WHT003858 -- 1K0927808

© INDUSTRIAL METALCAUCHO, S.L.U.



03261 Ø 32 mm
couvercle thermostat [Thermostat] 1.4 TSI

oe: 03C121121D -- 03C121121E



03262 Ø 35 mm
couvercle thermostat PASSAT 1.4 TSI

oe: 03C121118D



03265
couvercle thermostat 1.4 TSI-1.4 GTE Hybrid-1.4 TSI 4x4

oe: 04E121121A



03557
bride de liquide refroidissement 1.8 TSI-2.0 TSI 4x4-2.0 TSI

oe: 06J121132D -- 06J121132G



03677 Pression [bar]: 1.5
bouchon vase d'expansion 1.4 TSI-1.6 TDI-1.8 TSI-2.0 TDI 4x4-2.0 TDI-2.0 TSI 4x4-2.0 TSI

oe: 3B0121321



03817
vase d'expansion 1.4 TSI-1.6 TDI-1.8 TSI-2.0 TDI-2.0 TDI 4x4-2.0 TSI 4x4-2.0 TSI-3.6 FSI 4x4

oe: 1K0121407A



03908
tube PASSAT 1.4 TSI

oe: 03C121065B -- 03C121065A



35708
bride de thermostat 95 °C PASSAT 2.0 TDI-2.0 TDI 4x4

oe: 06H121121L



35725
thermostat PASSAT 2.0 TDI-2.0 TDI 4x4

oe: 06J121121



35741
tube métallique PASSAT 1.4 TSI

oe: 03C121065F



35742
tube métallique PASSAT 1.4 TSI

oe: 03C121469D



35743
tube métallique PASSAT 1.4 TSI

oe: 03C121497C



35762
tube métallique PASSAT 1.4 TSI

oe: 06J121492C



35763
tube métallique PASSAT 1.4 TSI

oe: 06J121492E



35764
tube métallique PASSAT 1.4 TSI

oe: 06J121497H



35765
tube métallique PASSAT 1.4 TSI

oe: 06J121497J



35786
tube métallique PASSAT 1.4 TSI

oe: 1K0121070BJ



35790
tube métallique PASSAT 1.4 TSI

oe: 5N0121070F

© INDUSTRIAL METALCAUCHO, S.L.U.



35792
tube métallique PASSAT 1.4 TSI

oe: 5N0121070M



97024
durit de radiateur PASSAT 1.4 TSI

oe: 1K0121156CE



97028
durit de radiateur PASSAT 1.4 TSI

oe: 1K0122101HR



98031
durit de radiateur PASSAT 1.4 TSI

oe: 1K0121058BH



98035
durit de radiateur PASSAT 1.4 TSI

oe: 1K0121063AA



98036
durit de radiateur PASSAT 1.4 TSI

oe: 1K0121063P



98042
durit de radiateur PASSAT 2.0 TDI-2.0 TDI 4x4

oe: 1K0121086AS



98046
durit de radiateur PASSAT 1.8 TSI

oe: 1K0121096BB



98048
durit de radiateur PASSAT 1.6 TDI

oe: 1K0121096BN



98049
durit de radiateur PASSAT 1.4 TSI

oe: 1K0121096BQ



98054
durit de radiateur PASSAT 2.0 TSI-2.0 TSI 4x4

oe: 1K0121101CQ



98056
durit de radiateur PASSAT 2.0 TDI-2.0 TDI 4x4

oe: 1K0121101DB

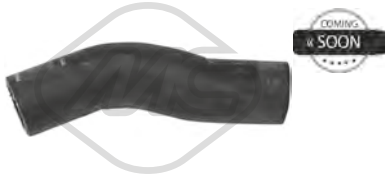

98058
durit de radiateur PASSAT 1.8 TSI

oe: 1K0121109AL



98059
durit de radiateur PASSAT 1.6 TDI

oe: 1K0121109AM



98068
durit de radiateur PASSAT 1.4 TSI

oe: 1K0121157DQ



98071
durit de radiateur PASSAT 1.4 TSI

oe: 1K0121157EC



98145
durit de radiateur PASSAT 1.4 TSI

oe: 1K0122447HS



98146
durit de radiateur PASSAT 1.4 TSI

oe: 1KM122109C

© INDUSTRIAL METALCAUCHO, S.L.U.



98241
durit de radiateur PASSAT 1.4 TSI

oe: 3C0121058AR



98242
durit de radiateur PASSAT 1.4 TSI

oe: 3C0121156BE



98243
durit de radiateur PASSAT 1.4 TSI

oe: 3C0121156BF



98244
durit de radiateur PASSAT 1.4 TSI

oe: 3C0122101ET



98245
durit de radiateur PASSAT 1.4 TSI

oe: 3C0122101FL



98246
durit de radiateur PASSAT 1.4 TSI

oe: 3C0122101FS



98247
durit de radiateur PASSAT 1.4 TSI

oe: 3C0122157FA



98248
durit de radiateur PASSAT 1.4 TSI

oe: 3C0122157FD



98249
durit de radiateur PASSAT 1.4 TSI

oe: 3C0122447BJ



98250
durit de radiateur PASSAT 1.4 TSI

oe: 5N0121101H



98317
durit de radiateur PASSAT 1.4 TSI

oe: JNV122101



98318
durit de radiateur PASSAT 1.4 TSI

oe: JNV122109



35695
vanne liquide refroidissement PASSAT 1.8 TSI-2.0 TSI-2.0 TSI 4x4

oe: 4H0121671B -- 4H0121671D



43006
vanne de retention PASSAT 1.4 TSI

oe: 3C103175G -- 03C103175G



06301
carter d'huile PASSAT 1.8 TSI-2.0 TSI-2.0 TSI 4x4

oe: 06J103600E -- 06F103601M



06325
carter d'huile 2.0 TDI-2.0 TDI 4x4

oe: 03G103603AD -- 03G103603AB

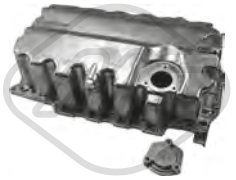

06356
carter d'huile 1.6 TDI-2.0 TDI-2.0 TDI 4x4

oe: 04L103603



02916 Filetage: M14x150
bouchon carter d'huile 1.4 TSI-1.4 GTE Hybrid-1.4 TSI 4x4-1.6 TDI-2.0 TDI 4x4-2.0 TDI-3.6 FSI 4x4

oe: N90813202 -- N90813201

© INDUSTRIAL METALCAUCHO, S.L.U.



04209 Filetage: M14 x 150
bouchon carter d'huile 1.4 TSI-1.4 TSI 4x4

oe: N0161552 -- N90288901



06324 L: 100 mm
radiateur d'huile PASSAT 1.4 TSI-1.6 TDI-1.8 TSI-2.0 TDI-2.0 TDI 4x4-2.0 TSI

oe: 09G409061

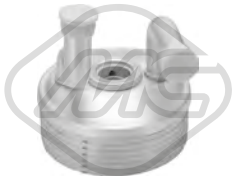

06326 L: 100 mm
radiateur d'huile PASSAT 1.4 TSI-1.6 TDI-1.8 TSI-2.0 TDI-2.0 TDI 4x4-2.0 TSI

oe: 09G409061



06330 L: 140 mm
radiateur d'huile CC 1.8 TSI-2.0 TSI

oe: 06J117021P -- 06J117021D



06339 L: 120 mm
radiateur d'huile 1.6 TDI-2.0 TDI

oe: 03L117021B -- 03L117021C



39005
radiateur d'huile 3.6 FSI 4x4

oe: 03H117021G -- 03H117021D



39009
radiateur d'huile 2.0 TDI-2.0 TDI 4x4-2.0 TSI 4x4-2.0 TSI-3.6 FSI 4x4

oe: 02E409061B



39531
séparateur d'huile [Culasse de cylindre] 1.8 TSI-2.0 TSI-2.0 TSI 4x4

oe: 6H103464L -- 06H103464L



Type de fonctionnement: électrique

93073
vanne EGR 1.6 TDI-2.0 TDI-2.0 TDI 4x4

oe: 1J0906283C -- 1K0906283A

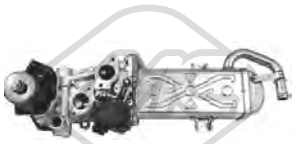

Type de fonctionnement: électrique

93097 Nombre de connexions: 5
vanne EGR sans joint d'étanchéite PASSAT 1.6 TDI

oe: 03L131512CB -- 03L131512Q



93098 L: 160 mm
radiateur, réaspiration des gaz d'échappement PASSAT 1.6 TDI

oe: 03L131512N -- 03L131512M



33020
durit essence 2.0 TDI-2.0 TDI 4x4

oe: 03L130235AD



33022
tube flexible carburant PASSAT 1.6 TDI

oe: 03L130235P -- 03L130235AF

© INDUSTRIAL METALCAUCHO, S.L.U.

CIRCUIT TURBO COMPRESSEUR

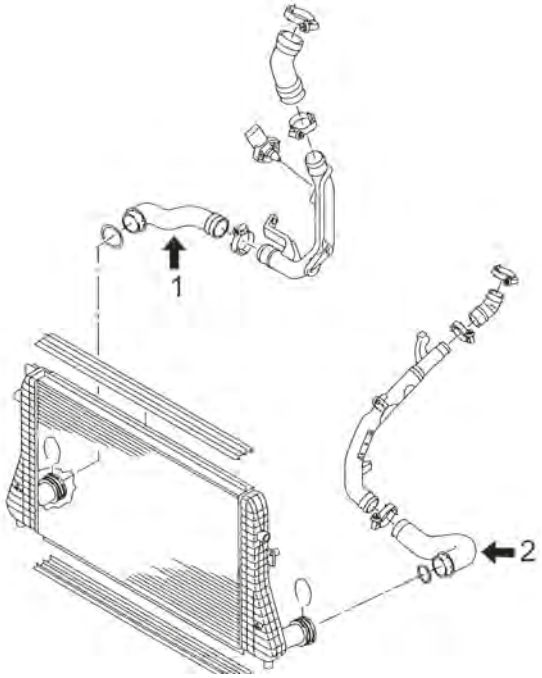

moteurs 1.6TDi 105CV (CAYC), 2.0TDi de 140CV (CBAB, CFFB), 170CV (CBBB)

1	09693	durit flexible droite de intercooler
2	09737	durit turbo

C121M9003M9004M10200M11084M12917M12918TURBOP1 VW PASSAT VI -PASSAT VII - CC 08/2010-

CIRCUIT TURBO COMPRESSEUR

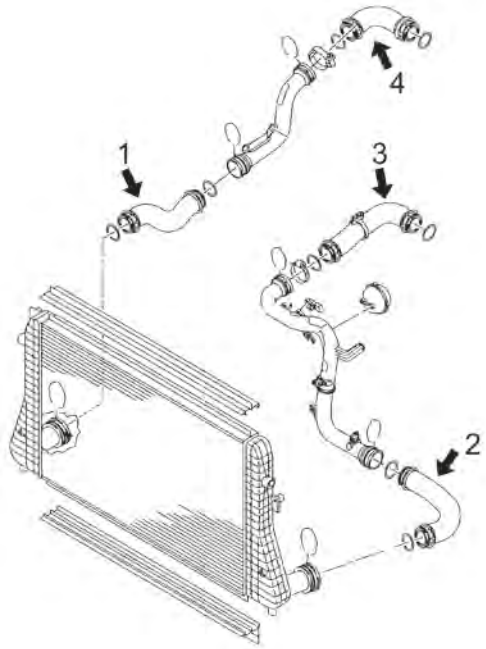

moteurs 1.4TSi et 1.8TSi

1	09733	durit turbo 1.4TSi
2	09736	tube flexible de tube à collecteur aspiration 1.8TSi
3	09758	tube flexible de tube rigide à tube turbo 1.8TSi

C121M9003M9004M10200M11084M12917M12918TURBOP2 VW PASSAT VI -PASSAT VII - CC 08/2010-



07228
durit turbo PASSAT 1.6 TDI-2.0 TDI-2.0 TDI 4x4

oe: 1K0145828T



07906
durit admission air 1.8 TSI-2.0 TSI-2.0 TSI 4x4

oe: 1K0145770N -- 1K0145770AH



09693
durit turbor σε σωλήνα σκληρό [droite] PASSAT 1.6 TDI-2.0 TDI-2.0 TDI 4x4

oe: 1K0145834AP

© INDUSTRIAL METALCAUCHO, S.L.U.



09732
durit turbo PASSAT 1.6 TDI-2.0 TDI-2.0 TDI 4x4

oe: 1K0145838AH



09733
durit turbo [gauche] PASSAT 1.4 TSI

oe: 1K0145832F



09734
durit turbo PASSAT 1.4 TSI

oe: 1K0145838L



09735
durit turbo [droite] PASSAT 1.4 TSI

oe: 1K0145828C



09736
durit turbo [gauche] 1.8 TSI-2.0 TSI-2.0 TSI 4x4

oe: 1K0145838AG



09737
durit turbo [côté conducteur + passager av.] PASSAT 1.6 TDI-2.0 TDI-2.0 TDI 4x4

oe: 1K0145832AC



09758
durit turbo PASSAT 1.8 TSI-2.0 TSI

oe: 1K0145828F



98350
durit turbo PASSAT 1.4 TSI

oe: 1K0145762BM



98351
durit turbo PASSAT 1.4 TSI

oe: 1K0145770AJ



98354
durit turbo PASSAT 1.4 TSI

oe: 1K0145832AE



98355
durit turbo PASSAT 1.4 TSI

oe: 1K0145834AK



98356
durit turbo PASSAT 1.4 TSI

oe: 1K0145844A



98357
durit turbo PASSAT 1.4 TSI

oe: 1K0145945C



98358
durit turbo PASSAT 1.4 TSI

oe: 1K0145946A



98360
durit turbo PASSAT 1.4 TSI

oe: 1T0145840



04865
support moteur [droite] 1.8 TSI-2.0 TSI-2.0 TSI 4x4

oe: 1K0199262M -- 1K0199262AM



04868
support moteur [gauche] PASSAT 2.0 TDI-2.0 TDI 4x4-2.0 TSI 4x4-2.0 TSI

oe: 3C0199555R -- 3C0199555AA

© INDUSTRIAL METALCAUCHO, S.L.U.



06918
support moteur [droite] PASSAT 1.4 TSI

oe: 1K0199262CG

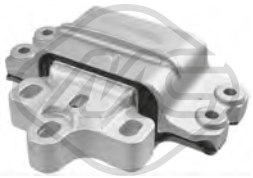

07173
support moteur [gauche] PASSAT 3.6 FSI 4x4

oe: 1K0199555S



07174
support moteur [arrière] PASSAT 1.4 TSI

oe: 3C0199555N

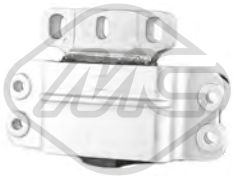

07175
support moteur [gauche] PASSAT 1.6 TDI-1.8 TSI

oe: 3C0199555Q



07176
support moteur [arrière] PASSAT 1.8 TSI-2.0 TSI-2.0 TSI 4x4

oe: 3C0199855J



57691
support moteur [inférieur] PASSAT 1.4 TSI

oe: 06J199207P



57733
support moteur [droite] PASSAT 1.6 TDI

oe: 1K0199262CN -- 1K0199262CJ

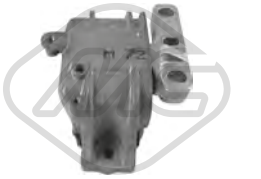

57765
support moteur [droite] PASSAT 1.4 TSI

oe: 8J0199262



04864 Ø 12 mm Ø 28|48 mm
silentbloc triangle [avant des deux côtés de l'essieu avant] 1.4 TSI-1.4 TSI 4x4-1.4 GTE Hybrid-1.6 TDI-1.8 TSI-2.0 TDI 4x4-2.0 TDI-2.0 TSI 4x4-2.0 TSI-3.6 FSI 4x4

oe: 1K0407182A -- 5Q0407182A



04874 L: 335 mm
biellette embout barre stabilisatrice [essieu avant] 1.4 TSI-1.4 TSI 4x4-1.4 GTE Hybrid-1.6 TDI-1.8 TSI-2.0 TDI 4x4-2.0 TDI-2.0 TSI 4x4-2.0 TSI-3.6 FSI 4x4

oe: 1K0411315R -- 1K0411315K

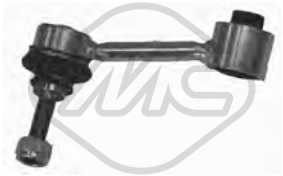

04967 Ø 10 mm Ø 33.5 mm L: 95.5 mm
biellette barre stabilisatrice [droite] 1.4 TSI-1.6 TDI-1.8 TSI-2.0 TDI-2.0 TDI 4x4-2.0 TSI 4x4-2.0 TSI-3.6 FSI 4x4

oe: 1K0505465AA -- 1K0505465R

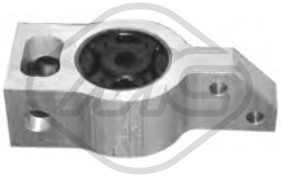

05342
silentbloc triangle [essieu avant] PASSAT 1.4 TSI-1.6 TDI-1.8 TSI-2.0 TDI-2.0 TDI 4x4-2.0 TSI-3.6 FSI 4x4

oe: 3C0199231E -- 3C0199231B



05359 Ø 12 mm Ø 37 mm
silentbloc [essieu arrière] PASSAT 1.4 TSI-1.6 TDI-1.8 TSI-2.0 TDI-2.0 TDI 4x4-2.0 TSI-3.6 FSI 4x4

oe: 1K0505553A



05361 Ø 12 mm Ø 38.4 mm
silentbloc bras de suspension [essieu arrière] 1.4 TSI-1.6 TDI-1.8 TSI-2.0 TDI-2.0 TDI 4x4-2.0 TSI 4x4-2.0 TSI-3.6 FSI 4x4

oe: 5Q0505323C -- 1K0505323N



05362 Ø 14 mm Ø 38 mm
silentbloc bras de suspension [essieu arrière] 1.4 TSI-1.6 TDI-1.8 TSI-2.0 TDI-2.0 TDI 4x4-2.0 TSI 4x4-2.0 TSI-3.6 FSI 4x4

oe: 1K0505203A -- 1K0505203A



06570 Ø 19 mm Ø 63 mm
silentbloc bras de suspension [essieu avant] PASSAT 1.4 TSI-1.6 TDI-1.8 TSI-2.0 TDI-2.0 TDI 4x4-2.0 TSI 4x4-2.0 TSI-3.6 FSI 4x4

oe: 1K0407183G



53152
rotule de suspension [essieu avant gauche] PASSAT 1.4 TSI-1.6 TDI-1.8 TSI-2.0 TDI-2.0 TDI 4x4-2.0 TSI 4x4-2.0 TSI-3.6 FSI 4x4

oe: 1K0407365B -- 1K0407365C



53160
rotule de suspension [essieu avant droit] PASSAT 1.4 TSI-1.6 TDI-1.8 TSI-2.0 TDI-2.0 TDI 4x4-2.0 TSI 4x4-2.0 TSI-3.6 FSI 4x4

oe: 1K0407366B -- 1K0407366C

© INDUSTRIAL METALCAUCHO, S.L.U.



57578 L: 70 mm
silentbloc biellette [des deux côtés du pont arrière] PASSAT 1.4 GTE Hybrid-1.4 TSI-1.4 TSI 4x4-1.6 TDI-1.8 TSI-2.0 TDI-2.0 TDI 4x4-2.0 TSI-2.0 TSI 4x4

oe: 5Q0505465C -- 5Q0505465A



04789 Ø 68 mm Ø 111 mm
roulement support amortisseur [essieu avant] 1.4 TSI-1.6 TDI-1.8 TSI-2.0 TDI-2.0 TDI 4x4-2.0 TSI 4x4-2.0 TSI-3.6 FSI 4x4

oe: 6N0412249C -- 6N0412249D



04871
support amortisseur [essieu avant] PASSAT 1.8 TSI-2.0 TDI-2.0 TSI

oe: 6N0412249C -- 1K0412331C

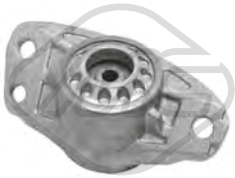

05989
support amortisseur [essieu arrière] 1.4 TSI-1.6 TDI-1.8 TSI-2.0 TDI-2.0 TSI-2.0 TDI 4x4-3.6 FSI 4x4

oe: 3C0513353D -- 3C0513353



06242 Ø 27,5 mm Ø 56 mm
jeu soufflet butée amortisseur [essieu avant] PASSAT 1.4 TSI-1.6 TDI-1.8 TSI-2.0 TDI-2.0 TDI 4x4-2.0 TSI-3.6 FSI 4x4

oe: 1K0412303B -- 6N0412303A

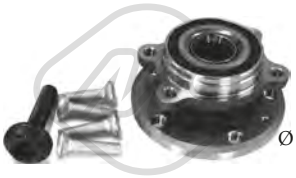

Ø 136 mm

90212 H: 84 mm
moyeu de roue [des deux côtés de l'essieu avant] 1.4 TSI-1.6 TDI-1.8 TSI-2.0 TDI-2.0 TDI 4x4-2.0 TSI 4x4-2.0 TSI-3.6 FSI 4x4

oe: 3C0498625 -- 5K0498621



Ø 136 mm

90221 H: 69,5 mm
moyeu de roue [des deux côtés du pont arrière] 1.4 TSI-1.4 GTE Hybrid-1.6 TDI-1.8 TSI-2.0 TDI-2.0 TSI

oe: 3G0598611 -- 1T0598611B



Ø 28 - 97 mm

11023 kit **10023**
kit soufflet transmission [côté roue des deux côtés de l'essieu avant] 1.8 TSI-2.0 TDI-2.0 TDI 4x4-2.0 TSI 4x4-2.0 TSI-3.6 FSI 4x4

oe: 8K0407285A -- 4E0407285



Ø 28 - 67 mm

11026 kit **10026**
kit soufflet transmission [du côté boîte de vitesses des deux côtés du pont arrière des deux côtés de l'essieu avant] 1.4 TSI-1.4 TSI 4x4-1.6 TDI-1.8 TSI-2.0 TDI-2.0 TDI 4x4-2.0 TSI 4x4-2.0 TSI-3.6 FSI 4x4
oe: 7L0498201 -- 5N0498201



Ø 23 - 69 mm

11029 kit **10029**
kit soufflet transmission [du côté boîte de vitesses] CC 1.8 TSI

oe: 1K0498201C



Ø 29 - 96 mm

11037 kit **10037**
kit soufflet transmission [côté roue des deux côtés de l'essieu avant] 1.4 TSI-1.6 TDI-1.8 TSI-2.0 TDI 4x4-2.0 TDI

oe: 3B0498203E -- 1K0498203A



Ø 27 - 71 mm

11039 kit **10039**
kit soufflet transmission [du côté boîte de vitesses des deux côtés de l'essieu avant] PASSAT 2.0 TDI-2.0 TDI 4x4

oe: 3C0498201A



Ø 28,5 - 92.5 mm

11042 kit **10042**
kit soufflet transmission [côté roue des deux côtés de l'essieu avant] 2.0 TDI

oe: 7P0498203 -- 7E0498203



Ø 25.5 - 51 mm

11043 kit **10043**
kit soufflet transmission [des deux côtés du pont arrière côté roue] 1.4 TSI 4x4-2.0 TDI 4x4-2.0 TDI-3.6 FSI 4x4

oe: 1K0598203



Ø 27 - 87,5 mm

11044 kit **10044**
kit soufflet transmission [du côté boîte de vitesses des deux côtés de l'essieu avant] 2.0 TDI-2.0 TDI 4x4

oe: 7N0498201B -- 1603281



Ø 25,5 - 93 mm

11054 kit **10054**
kit soufflet transmission [côté roue des deux côtés de l'essieu avant] PASSAT 1.4 TSI-1.6 TDI

oe: 5M0498203



Ø 27.5 - 96.5 mm

11057 kit **10057**
kit soufflet transmission [côté roue des deux côtés de l'essieu avant] 1.4 TSI-1.4 TSI 4x4-2.0 TDI 4x4-2.0 TDI

oe: 1K0407285P -- 1K0498203C

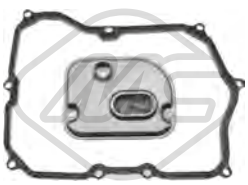

21066
filtre transmission CC 3.6 FSI 4x4

oe: 09M325429 -- 09M321370A

© INDUSTRIAL METALCAUCHO, S.L.U.



21069
filtre transmission PASSAT 1.4 GTE Hybrid

oe: BT325429AA -- 0BT325429A



05468
flector transmission [avant] PASSAT 2.0 TDI-2.0 TDI 4x4-3.6 FSI 4x4

oe: 1J0521127A



04480 Ø 143 mm - 6 gorges
poulie vilebrequin avec amortisseur de vibrations 1.6 TDI-2.0 TDI-2.0 TDI 4x4

oe: 038105243E -- 03G105243C



04494 Ø 143 mm - 6 gorges
poulie vilebrequin avec amortisseur de vibrations 1.6 TDI-2.0 TDI-2.0 TDI 4x4

oe: 038105243M -- 038105243L



05424 Ø 70|70,0 mm
galet tendeur alternateur PASSAT 1.6 TDI-2.0 TDI-2.0 TDI 4x4

oe: 038903315T -- 038903315AN



06281 Ø 8 mm Ø 40 mm
poulie de renvoi PASSAT 1.6 TDI-2.0 TDI-2.0 TDI 4x4

oe: 38109244N -- 38109244J



06285 Ø 66 mm
galet tendeur alternateur 1.6 TDI-2.0 TDI-2.0 TDI 4x4

oe: 3L109243F -- 3L109243C



06286 Ø 8,0 mm Ø 40,0 mm
galet tendeur alternateur 1.6 TDI-2.0 TDI-2.0 TDI 4x4

oe: 3L109244G -- 03L109244G



06287 Ø 8,0 mm Ø 28,0 mm
galet inverseur 1.6 TDI-2.0 TDI-2.0 TDI 4x4

oe: 58109244 -- 36109244K



06289 Ø 8,0 mm Ø 60,0|70,6 mm
galet tendeur alternateur 1.4 TSI-1.4 GTE Hybrid-1.4 TSI 4x4

oe: 4E109479H -- 4E109479C



06290 Ø 50,0 mm
poulie de renvoi 1.4 TSI-1.4 GTE Hybrid-1.4 TSI 4x4

oe: 4E109244E -- 4E109244D



06375 Ø 65,0 mm
galet tendeur alternateur 1.4 TSI-1.4 TSI 4x4

oe: 4E145299P -- 4E145299N



02453 Filetage [mm]:: M14 x 1,5
bouchon carter d'huile PASSAT 1.8 TSI-2.0 TSI-2.0 TSI 4x4

oe: 06L103801



53129 L: 330 mm
axe de bielle [des deux côtés de l'essieu avant] 1.4 TSI-1.6 TDI-1.8 TSI-2.0 TDI-2.0 TDI 4x4-2.0 TSI 4x4-2.0 TSI-3.6 FSI 4x4

oe: 1K2423051AD -- 1K1423051CL



53163 L: 94 mm
rotule de direction [essieu avant droit] 1.4 TSI-1.6 TDI-1.8 TSI-2.0 TDI-2.0 TDI 4x4-2.0 TSI 4x4-2.0 TSI-3.6 FSI 4x4

oe: 1K0423812A -- 1K0423812E

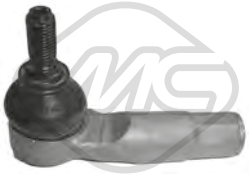

53169 L: 94 mm
rotule de direction [essieu avant gauche] 1.4 TSI-1.4 TSI 4x4-1.4 GTE Hybrid-1.6 TDI-1.8 TSI-2.0 TDI 4x4-2.0 TDI-2.0 TSI 4x4-2.0 TSI-3.6 FSI 4x4

oe: 1K0423811K -- 1K0423811J

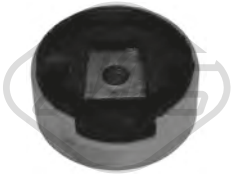

04859 Ø 93 mm
silentbloc [inférieur] 1.4 TSI-1.6 TDI-1.8 TSI-2.0 TDI 4x4-2.0 TDI-2.0 TSI 4x4-2.0 TSI

oe: 1K0199867Q -- 1K0199867

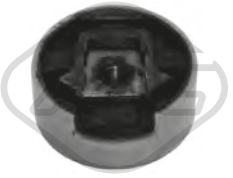

04860
silentbloc [supérieur] 1.4 TSI-1.6 TDI-1.8 TSI-2.0 TDI 4x4-2.0 TDI-2.0 TSI 4x4-2.0 TSI

oe: 1K0199868P -- 1K0199868

© INDUSTRIAL METALCAUCHO, S.L.U.



57747
support moteur [gauche] PASSAT 1.6 TDI-1.8 TSI

oe: 5Q0199555S

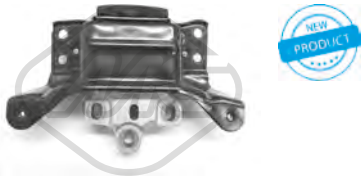

57748
support moteur [gauche] PASSAT 1.4 GTE Hybrid-1.4 TSI-1.4 TSI 4x4-1.8 TSI-2.0 TDI-2.0 TDI 4x4-2.0 TSI-2.0 TSI 4x4

oe: 5Q0199555T



06123
cylindre récepteur PASSAT 1.4 TSI-1.6 TDI-1.8 TSI-2.0 TDI

oe: 6QE721261 -- 6Q0721261F



02643
support echappement PASSAT 1.4 TSI-1.6 TDI-1.8 TSI-2.0 TSI 4x4-2.0 TDI-2.0 TDI 4x4-2.0 TSI

oe: 8D0253147E



41029
support d'échappement PASSAT 1.6 TDI-2.0 TDI-2.0 TDI 4x4

oe: 1K0253147E



02059
pompe lave-glaces PASSAT 1.4 TSI-1.6 TDI-1.8 TSI-2.0 TSI 4x4-2.0 TDI-2.0 TDI 4x4-2.0 TSI-3.6 FSI 4x4

oe: 1T0955651A -- 1K6955651



02062
pompe lave-glaces 1.4 TSI-1.6 TDI-1.8 TSI-2.0 TDI-2.0 TDI 4x4-2.0 TSI-3.6 FSI 4x4

oe: 1T0955651 -- 1K5955651



68075 L: 280 mm
bras + balai essuie-glace [arrière] PASSAT 1.4 TSI-1.6 TDI-1.8 TSI-2.0 TDI-2.0 TDI 4x4-2.0 TSI 4x4-2.0 TSI-3.6 FSI 4x4

oe: 6Q6955707C -- 6Q6955707C



50109 L: 66 mm
capteur ABS Capteur actif 1.4 TSI-1.6 TDI-1.8 TSI-2.0 TDI-2.0 TDI 4x4-2.0 TSI 4x4-2.0 TSI-3.6 FSI 4x4

oe: WHT003857 -- 7H0927803



50110 L: 66 mm
capteur ABS Capteur actif 1.4 TSI-1.6 TDI-1.8 TSI-2.0 TDI-2.0 TDI 4x4-2.0 TSI 4x4-2.0 TSI-3.6 FSI 4x4

oe: WHT003856 -- 7H0927804



50117 L: 27.7 mm
capteur ABS Capteur actif [gauche] 2.0 TDI 4x4-2.0 TSI 4x4-3.6 FSI 4x4

oe: WHT003857A -- 7L0927807B

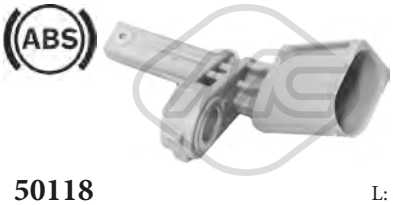

50118 L: 65.5 mm
capteur ABS Capteur actif [droite] 2.0 TDI 4x4-2.0 TSI 4x4-3.6 FSI 4x4

oe: WHT003856A -- 7L0927808B



50178 L: 2250 mm
capteur ABS Capteur passif [des deux côtés de l'essieu avant] PASSAT 1.4 TSI-1.6 TDI-2.0 TDI-2.0 TDI 4x4

oe: 2D0927807

© INDUSTRIAL METALCAUCHO, S.L.U.



02110 Ø 19,6 mm
joint torique 3.0 V6 TDI 4x4-3.2 V6-3.2 V6 4x4-3.6 V6 4x4-4.2 V8 4x4-5.0 V10 TDI 4x4-6.0 W12 4x4

oe: 62121119G -- N90316802



30289
thermostat 80 °C 3.2 V6-3.2 V6 4x4

oe: STC3338 -- STC2195



35103
séparateur d'huile 3.2 V6-3.2 V6 4x4

oe: 022103765A



02916 Filetage: M14x150
bouchon carter d'huile 3.2 V6-3.2 V6 4x4-3.6 V6 4x4-5.0 V10 TDI 4x4-6.0 W12 4x4

oe: N90813202 -- N90813201



05376 L: 94 mm
radiateur d'huile 3.2 V6-3.2 V6 4x4

oe: 028117021E -- 028117021C

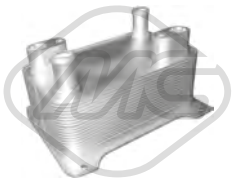

06335 L: 143 mm
radiateur d'huile 6.0 W12 4x4

oe: 4E0317021H



06342 L: 165 mm
radiateur d'huile 4.2 V8 4x4

oe: 077117021N -- 077117021Q



06344
radiateur d'huile 3.0 V6 TDI 4x4

oe: 059117021K



Type de fonctionnement: électrique
93073
vanne EGR 3.0 V6 TDI 4x4-5.0 V10 TDI 4x4

oe: 1J0906283C -- 1K0906283A

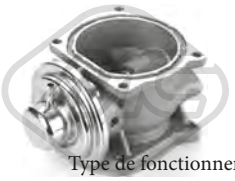

Type de fonctionnement: pneu-matique
93093
vanne EGR sans joint d'étanchéite 5.0 V10 TDI 4x4

oe: 07Z131501A



33031
tube flexible carburant 3.0 V6 TDI 4x4

oe: 059130218J -- 059130218J



33034
tube flexible carburant 3.0 V6 TDI 4x4

oe: 059130218H



50300
capteur échappement 3.0 V6 TDI 4x4

oe: 8E0131552S -- 8E0131552P



57836
echangeur thermique 3.0 V6 TDI 4x4

oe: 059198212



06572 Ø 12 mm Ø 28|55 mm
silentbloc bras de suspension [essieu avant inférieur] 3.0 V6 TDI 4x4-3.2 V6-3.2 V6 4x4-3.6 V6 4x4-4.2 V8 4x4-5.0 V10 TDI 4x4-6.0 W12 4x4

oe: 4E0407182B -- 4E0407182C

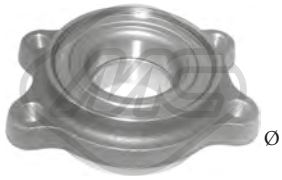

Ø 114 mm
90131 H: 42 mm
moyeu de roue [essieu avant] 3.0 V6 TDI 4x4-3.2 V6-3.2 V6 4x4-3.6 V6 4x4-4.2 V8 4x4-5.0 V10 TDI 4x4-6.0 W12 4x4

oe: 3D0498607A -- 3D0498607



Ø 22 - 70 mm
01177 kit **00177**
kit soufflet transmission [du côté boîte de vitesses des deux côtés de l'essieu avant] 3.2 V6-5.0 V10 TDI 4x4-6.0 W12 4x4

oe: 3D0498201 -- 7M3498201



Ø 30,5 - 104 mm
11021 kit **10021**
kit soufflet transmission [côté roue des deux côtés de l'essieu avant] 3.2 V6-3.2 V6 4x4-5.0 V10 TDI 4x4

oe: 3D0498203A -- 4E0407285A

© INDUSTRIAL METALCAUCHO, S.L.U.



Ø 28 - 97 mm

11023 kit **10023**

kit soufflet transmission [côté roue des deux côtés de l'essieu avant] 3.0 V6 TDI 4x4-3.2 V6-3.2 V6 4x4-4.2 V8 4x4-6.0 W12 4x4

oe: 8K0407285A -- 4E0407285



Ø 21 - 80 mm

11041 kit **10041**

kit soufflet transmission [du côté boîte de vitesses des deux côtés de l'essieu avant] 3.2 V6

oe: 893498201B -- 443498201F



Ø 28.5 - 62 mm

11062 kit **10062**

kit soufflet transmission [du côté boîte de vitesses des deux côtés du pont arrière côté roue] 3.0 V6 TDI 4x4-3.2 V6 4x4-4.2 V8 4x4-5.0 V10 TDI 4x4-6.0 W12 4x4

oe: 7H0598201 -- 7L0598201



21065

filtre transmission 3.0 V6 TDI 4x4-3.2 V6-3.2 V6 4x4-3.6 V6 4x4-4.2 V8 4x4

oe: 09L325429429 -- 09L321371A



Ø 188.5 mm - 6 gorges

06202

poulie vilebrequin avec amortisseur de vibrations 3.0 V6 TDI 4x4

oe: 59105251BQ -- 59105251BN



Ø 64 mm

05046

galet guide alternateur 3.0 V6 TDI 4x4

oe: 59903341J -- 059903341J



Ø 8,0 mm Ø 28,0 mm

06287

galet inverseur 3.0 V6 TDI 4x4

oe: 58109244 -- 36109244K

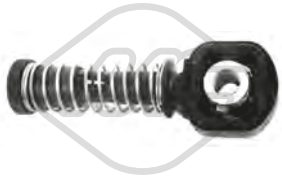

Ø 10 mm

03845

tirette à cable BV 3.0 V6 TDI 4x4-3.2 V6-3.2 V6 4x4-4.2 V8 4x4-5.0 V10 TDI 4x4-6.0 W12 4x4

oe: 1J0711761B



Ø 8 mm

03846

tirette à cable BV 3.0 V6 TDI 4x4-3.2 V6-3.2 V6 4x4-4.2 V8 4x4-5.0 V10 TDI 4x4-6.0 W12 4x4

oe: 1J0711761C



02062

pompe lave-glaces 3.0 V6 TDI 4x4-3.2 V6-3.2 V6 4x4-3.6 V6 4x4-4.2 V8 4x4-5.0 V10 TDI 4x4-6.0 W12 4x4

oe: 1T0955651 -- 1K5955651



68500

capteur niveau lave-glace 3.0 V6 TDI 4x4-3.2 V6-3.2 V6 4x4-3.6 V6 4x4-4.2 V8 4x4-5.0 V10 TDI 4x4-6.0 W12 4x4

oe: 7M0919376

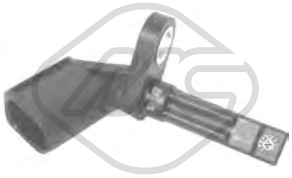

L: 70 mm

50179

capteur ABS Capteur actif 3.0 V6 TDI 4x4-3.2 V6-3.2 V6 4x4-3.6 V6 4x4-4.2 V8 4x4-5.0 V10 TDI 4x4-6.0 W12 4x4

oe: 4E0927803F -- 4E0927803D

© INDUSTRIAL METALCAUCHO, S.L.U.

CIRCUIT D'EAU

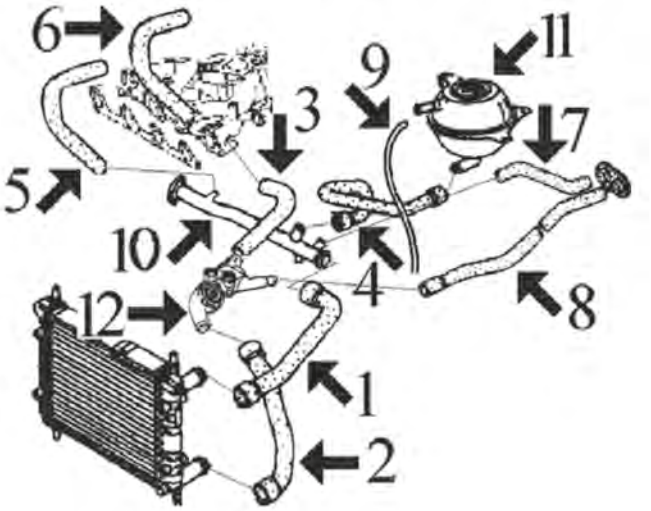

1.300 moteur HK (jusqu'à '7/85) :

7	07936	durit droite de chauffage tube métallique
8	07935	durit à gauche de chauffage à raccord
9	00116	durit de trop-plein de vase d'expansion à radiateur : couper réf. MC-116 Ø 8x14 mm, long. approx. 450 mm
10	03087	durit refroidissement
11	03574	bouchon de vase d'expansion
12	03528	thermostat (plastique)
	03543	bride liquide refroidissement

C121M431M436M440M3885M4018CAP1 VW POLO I 10/1981 - 09/1994

CIRCUIT D'EAU

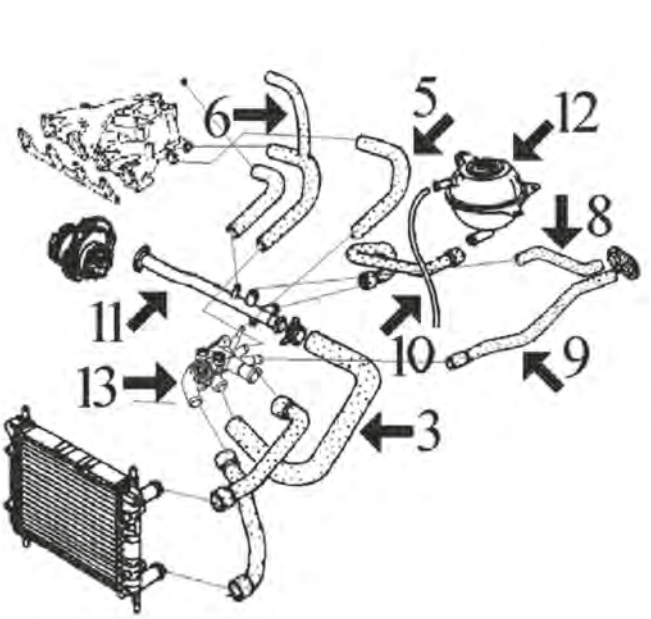

1.300 moteurs MH (de '8/85 à '12/88) et 2G (depuis '89 jusqu'à '95) et 1.050 moteur HK (depuis '86 jusqu'à '95)

3	07929	durit de raccord à tube métallique
5	07930	durit collecteur
6	07932	tube metallique à collecteur et carburateur, 1.3 moteurs MH et 2G, sauf version injection
8	07936	durit droite de chauffage tube métallique
9	07935	durit à gauche de chauffage à raccord
10	00116	durit vase d'expansion à radiateur Ø 8 x 15 mm long. 450 mm
11	03087	tube d'eau métallique jusqu'à '94
	03618	durit refroidissement '94-
12	03574	bouchon de vase d'expansion
13	03528	thermostat jusqu'à '98
	03543	bride liquide refroidissement

C121M431M436M440M3885M4018CAP2 VW POLO I 10/1981 - 09/1994

CIRCUIT D'EAU

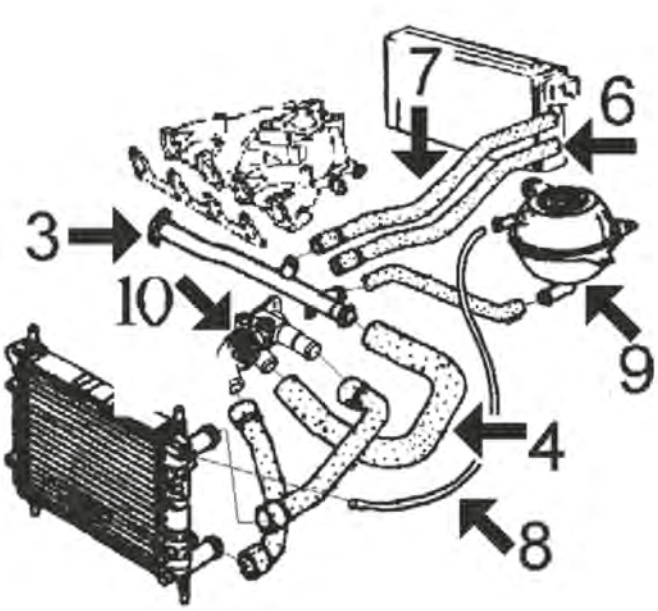

1.4 diesel moteurs MN et 1W (depuis '86 jusqu'à '95) :

3	03087	tube d'eau métallique jusqu'à '94
4	07929	durit de raccord à tube métallique
6	07935	durit de chauffage à culasse
7	07936	durit de chauffage à tube métallique
8	00116	durit vase d'expansion à radiateur Ø 8 x 15 mm long. 450 mm
9	03574	bouchon de vase d'expansion
10	03528	thermostat (plastique)
	03543	bride liquide refroidissement

C121M431M436M440M3885M4018CAP3 VW POLO I 10/1981 - 09/1994



00116 Ø 8 mm Ø 15 mm
durit eau 8 x 15 mm [droite, supérieur] 1.3-1.3 D-1.4 D

oe:



03087
tube d'eau métallique 1.0-1.3-1.3 D

oe: 030121065A -- 052121071Q



03504
vase d'expansion 1.0-1.1-1.3-1.3 D-1.3 G40-1.4 D

oe: 191809101A -- 191809101F



03506 Ø 58 mm
bouchon vase d'expansion 1.0-1.1-1.3-1.3 D-1.3 G40-1.4 D

oe: 1H0121321B -- 1H0121321C

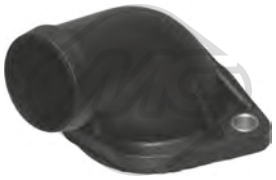

03528
couvercle thermostat POLO 1.0-1.3-1.3 D-1.4 D

oe: 030121121B



03543
bride liquide refroidissement 1.0-1.3-1.3 G40

oe: 030121117N -- 030121117M



03574 Pression [bar]: 1.2
bouchon vase d'expansion 0.9-1.0-1.1-1.3-1.3 D-1.3 G40-1.4 D

oe: 171121321F -- 171121321D



03618
tube d'eau 1.0-1.3-1.3 G40-1.4 D

oe: 030121065J

© INDUSTRIAL METALCAUCHO, S.L.U.



07929
durit de radiateur 1.0-1.3

oe: 030121063



07930
durit de radiateur 1.0-1.3

oe: 030121056G -- 030121056D



07931
durit de radiateur 1.0

oe: 030121054F

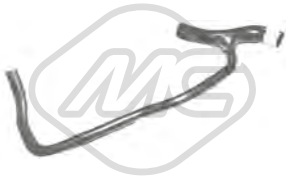

07932
durit de radiateur 1.0-1.3

oe: 030121054



07968
durit de radiateur 1.0-1.3

oe: 7700733183



07935
durit chauffage [gauche] 0.9-1.0-1.1-1.3-1.3 D

oe: 867819371E -- 867819371B



07936
durit chauffage [droite] 1.0-1.3

oe: 867819373





03621
bouchon de remplissage d'huile 0.9-1.0-1.1-1.3-1.3 D-1.3 G40-1.4 D

oe: 077103485A -- 049103485A



03688 Ø 18 mm L: 30 mm
guide de jauge de niveau d'huile 0.9-1.0-1.1-1.3-1.3 D-1.3 G40-1.4 D

oe: 036115636



50290 Nombre de connexions: 2
capteur température liquide refroidissement 1.0-1.3-1.3 G40

oe: 25906041A -- 025906041A



00674 Filetage: 14x150
bouchon carter d'huile POLO 0.9-1.0-1.1-1.3-1.3 D-1.4 D

oe: 113115193



04209 Filetage: M14 x 150
bouchon carter d'huile 0.9-1.0-1.1-1.3-1.3 D-1.3 G40-1.4 D

oe: N0161552 -- N90288901



08085
durit recyclage 1.3

oe: 030103493M



08319
durit recyclage 1.0

oe: 030103493N

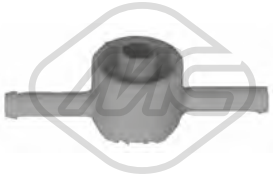

03672
soupape filtre à gasoil 1.3 D-1.4 D

oe: 191127247A

© INDUSTRIAL METALCAUCHO, S.L.U.

SUSPENSION AVANT & SUPPORTS DE MOTEUR

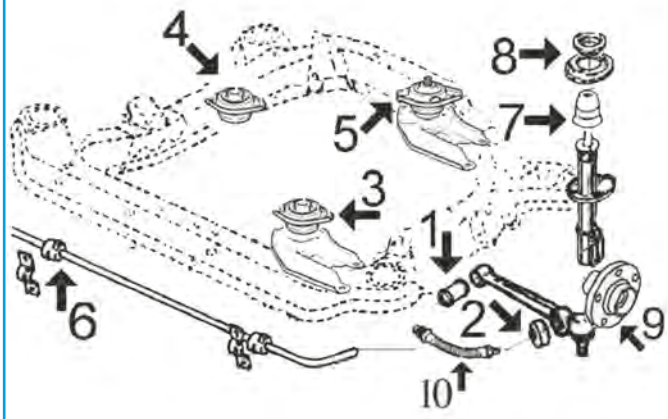

1	02843	silentbloc bras de suspension
2	02842	silentbloc biellette de barre stabilisatrice
3	00802	support moteur AV G moteur essence
4	00802	support moteur AV D gasolina
5	00802	support de moteur arrière essence
	00846	support moteur arrière diesel
6	00652	palier de barre stabilisatrice
7	02844	butée polyuréthane suspension AV
8	00922	support de amortisseur avec roulement Ø 12
9	90018	moyeu de roue devant
10	96106	flexible de frein AV (290 mm)

C121M431M436M440M3885M4018SOPDP1 VW POLO I 10/1981 - 09/1994



00802
support moteur [avant] POLO 1.0-1.1-1.3

oe: 867199541A -- 867199541



00846
support moteur [gauche] POLO 1.3 D-1.4 D

oe: 191199402C -- 191199402B

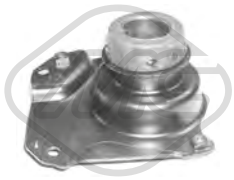

04096
support moteur [gauche] POLO 1.3

oe: 6N0199555G -- 6N0199555E

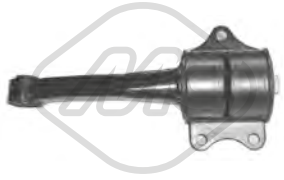

04169
support moteur [arrière] POLO 1.3

oe: 6N0199851AG



00652 Ø 16,5 mm
palier barre stabilisatrice [essieu avant] POLO 0.9-1.0-1.1-1.3-1.3 D-1.3 G40-1.4 D

oe: 867411313



02839 Ø 10 mm
silentbloc pont [essieu arrière] POLO 1.0-1.3

oe: 6N0501541D



02842 Ø 12 mm
silentbloc [essieu avant] 0.9-1.0-1.1-1.3-1.3 D-1.3 G40-1.4 D

oe: 861407183



02843 Ø 10 mm Ø 38 mm L: 44 mm
silentbloc bras de suspension [intérieur essieu avant] 0.9-1.0-1.1-1.3-1.3 D-1.3 G40-1.4 D

oe: 823407181 -- 861407181



02859 Ø 10 mm Ø 28 mm
silentbloc triangle [essieu avant inférieur] POLO 1.0-1.3

oe: 6N0407182

© INDUSTRIAL METALCAUCHO, S.L.U.



04318 Ø 18 mm
palier barre stabilisatrice [essieu avant] POLO 1.3

oe: 6X0411313

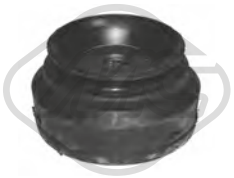

00922 Ø 12 mm Ø 77 mm
support amortisseur [des deux côtés de l'essieu avant] 0.9-1.0-1.1-1.3-1.3 D-1.4 D

oe: 871412323A

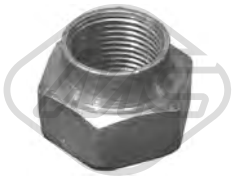

02609
ecrou, bout d'essieu [avant] POLO 0.9-1.0-1.1-1.3-1.3 D-1.4 D

oe: 321498103D -- 191498103CX



02844
butée amortisseur [essieu avant] 0.9-1.0-1.1-1.3-1.3 D-1.3 G40-1.4 D

oe: 861412131



04352
butée amortisseur [essieu arrière] POLO 1.3

oe: 6K0512131A

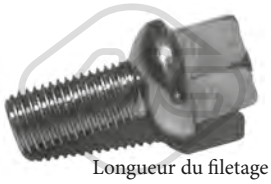

Longueur du filetage [mm]: 24
00792 Filetage [mm]:: M12 X 1.5
ecrou de roue POLO 1.0-1.1-1.3-1.3 D-1.3 G40-1.4 D

oe: 3A0601139



Ø 120.5 mm
Nombre de dents: 20
90018 H: 74 mm
moyeu de roue [essieu avant] POLO 0.9-1.0-1.1-1.3-1.3 D-1.4 D

oe: 861407615A



90516 H: 109.5 mm
moyeu de roue fusée [essieu arrière] 0.9-1.0-1.1-1.3-1.3 D-1.3 G40-1.4 D

oe: 357501117



08377
tuyau à dépression, système de freinage 1.0-1.1-1.3-1.3 G40

oe: 321611939E



74002
kit de roulements de roue [essieu arrière] 0.9-1.0-1.1-1.3-1.3 D-1.3 G40-1.4 D

oe: 311405625N -- 311405645B



74027 Ø 35 mm Ø 66 mm
kit de roulements de roue [essieu avant] POLO 1.0-1.3-1.4 D

oe: 6N0498625 -- 191498625

96106 L: 290 mm
flexible de frein [essieu avant] 1.0-1.1-1.3-1.3 D-1.3 G40-1.4 D

oe: 861611707B



96108 L: 205 mm
flexible de frein [essieu arrière] 0.9-1.0-1.1-1.3-1.3 D-1.3 G40-1.4 D

oe: 433611775A



Ø 27 - 89 mm
01061 kit
kit soufflet transmission [du côté boîte de vitesses des deux côtés de l'essieu avant] POLO 1.0

oe: 6N0498201 -- 1H0407283



Ø 21 - 68 mm
01159 kit **00159**
kit soufflet transmission [du côté boîte de vitesses des deux côtés de l'essieu avant] POLO 1.0

oe: 46307841



Ø 20 - 75 mm
01359 kit **00359**
kit soufflet transmission [côté roue des deux côtés de l'essieu avant] POLO 0.9-1.1-1.3

oe: 321407285B



Ø 20 - 75 mm
01359E kit
kit soufflet transmission [côté roue des deux côtés de l'essieu avant] POLO

oe: 321407285B



Ø 21 - 89 mm
01632 kit
kit soufflet transmission [du côté boîte de vitesses] 0.9-1.0-1.1-1.3-1.3 D-1.3 G40-1.4 D

oe: 191498201B -- 171498201A

© INDUSTRIAL METALCAUCHO, S.L.U.



Ø 19 - 75 mm

01689E kit

kit soufflet transmission [côté roue essieu avant droit] POLO

oe: 871498203A



Ø 20 - 76 mm

01770 kit **00770**

kit soufflet transmission [côté roue] 1.0-1.3-1.4 D

oe:

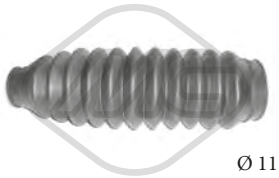

Ø 11 - 42 mm

01357 kit **00357**

kit soufflet crémaillère direction POLO 1.0

oe: 6N0422831

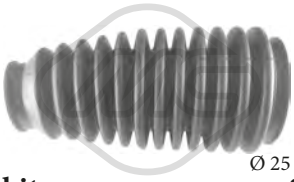

Ø 25 - 40 mm

01436 kit **00436**

kit soufflet crémaillère direction POLO 1.0

oe: 6N0419831

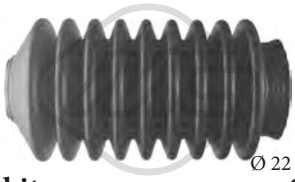

Ø 22 - 34 mm

01507 kit **00507**

kit soufflet crémaillère direction 0.9-1.0-1.1-1.3-1.3 D-1.3 G40-1.4 D

oe: 861419831B



05694 Nombre de dents: 26

roue dentée, vilebrequin 1.0-1.3-1.3 G40

oe: 030105263C -- 030105263A

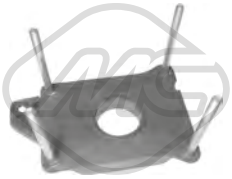

02699

support carburateur POLO 1.3

oe: 030129765G

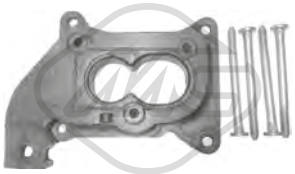

02815

support carburateur 1.3

oe: 052129765E



02846

support carburateur 1.0

oe: 030129765D



02855

support carburateur POLO

oe: 032129765

57539

silentbloc [essieu avant] 1.0-1.1-1.3-1.3 D-1.4 D

oe: 862419802 -- 872419802A



03724

jeu biellette BV POLO 1.0-1.1-1.3-1.3 D-1.4 D

oe: 191711251A



00864

revêtement de pédale 1.0-1.1-1.3-1.3 D-1.3 G40-1.4 D

oe: 321721173

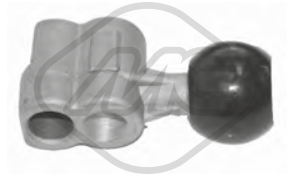

04902 L: 81 mm

articulacion BV 1.0-1.1-1.3-1.3 D-1.3 G40

oe: 191711233



57833

douille de guidage embrayage 1.0-1.3-1.3 D-1.3 G40-1.4 D

oe: 085141181 -- 85141181



80050 L: 1047/838 mm

cable commande d'embrayage POLO 1.0

oe: 6X1721335 -- 6N1721335K



80170 L: 1025/780 mm

cable commande d'embrayage POLO 1.0

oe: 6N1721335B -- 6N1721335B



80341 L: 1041/789 mm

cable commande d'embrayage POLO 1.0

oe: 6N1721335B

© INDUSTRIAL METALCAUCHO, S.L.U.

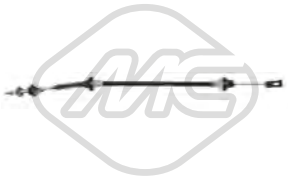

80401 L: 607/283 mm
cable commande d'embrayage 1.0-1.3-1.3 D-1.3 G40-1.4 D

oe: 867721335E -- 867721335H



00238
support echappement 0.9-1.0-1.1-1.3-1.3 D-1.3 G40-1.4 D

oe: 823253147 -- 823253149



00366 Ø 31 mm Ø 59.5 mm
support echappement POLO 0.9-1.0-1.1-1.3-1.3 D-1.4 D

oe: 861253147 -- 893253147F



02426
support echappement POLO 1.0

oe: 6X0253147 -- 1H0253147B



02766
support echappement 0.9-1.0-1.1-1.3-1.3 D-1.3 G40-1.4 D

oe: 823253147A -- 4A0253147A



03738
interrupteur feux de frein POLO 1.0-1.3-1.4 D

oe: 1C0945511A -- 1J0945511D



03739
interrupteur feux de frein POLO 1.0-1.1-1.3-1.3 D-1.3 G40-1.4 D

oe: 191945515B -- 191945515



02055
pompe lave-glaces POLO 0.9-1.0-1.1-1.3-1.3 D-1.4 D

oe: 861998151B -- 437955651



02058
pompe lave-glaces POLO

oe: 46760973 -- 46760973



02059
pompe lave-glaces POLO 1.0-1.3-1.3 D-1.3 G40-1.4 D

oe: 1T0955651A -- 1K6955651

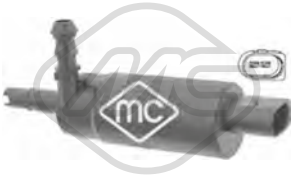

02075
pompe à eau phares 0.9-1.0-1.1-1.3-1.3 D-1.3 G40-1.4 D

oe: 535955681 -- 431955679A

84077 L: 794 mm
cable frein de stationnement [avant] 0.9-1.0-1.1-1.3

oe: 861609729 -- 861609729

© INDUSTRIAL METALCAUCHO, S.L.U.

CIRCUIT D'EAU

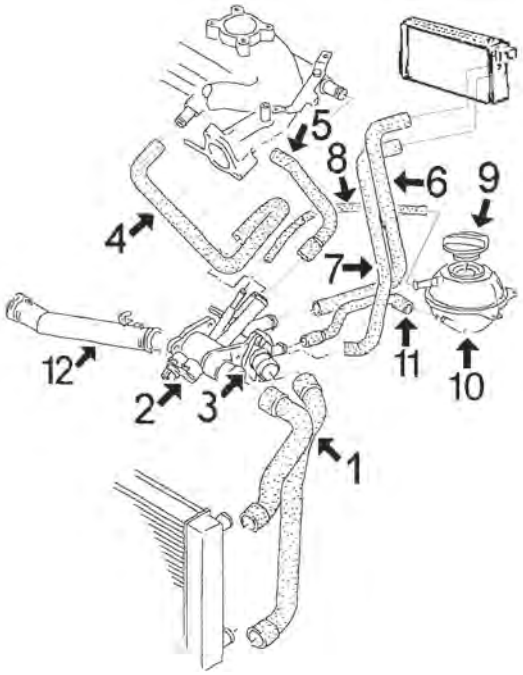

1.05 depuis 10/'94 jusqu'à 06/'96 moteur AEV || 1.3 depuis 10/'94 jusqu'à 04/'97 moteur ADX || 1.6 depuis 10/'94 jusqu'à 9/'95 moteur AEA

1	08796	durit superior e plus bas radiateur
3	03588	bride de thermostat
5	08799	durit de thermostat à collecteur 1.3 - 1.6
6	08803	durit admission chauffage - ventilation
7	08806	durit retour chauffage
8	00116	durit trop-plein vase expansion Ø 8x15 mm, long. approx. 350 mm
9	03506	bouchon de vase d'expansion
10	03610	botella expansión
11	08798	durit thermostat

C121M427M1482M1993M4019M4528CAP1 VW POLO II 10/1994 - 07/2006

CIRCUIT D'EAU

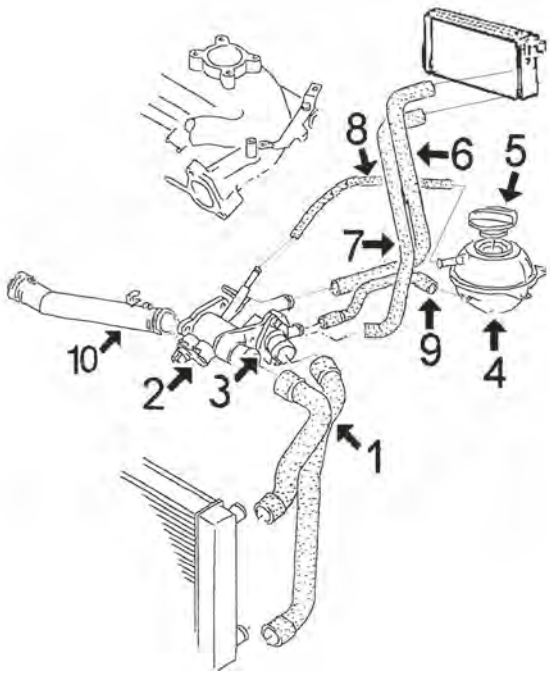

1.0 moteurs AER, ALL, ADL || 1.4 moteurs AEX, AKV, APQ, ANX || 1.4/16v moteurs AFH, APE, AQQ, AUB, AHW, AFK || 1.6 moteurs AEE, AHS, AJV || 1.6/16v moteurs ARC, AUY

1	08797	durit superior e plus bas radiateur
2	03615	bride de thermostat avec thermostat
3	03541	bride de thermostat
	03592	bride de thermostat
4	03610	vase d'expansion
5	03506	bouchon de vase d'expansion
6	08803	durit accès de l'eau à chauffage jusqu'à 10/'95
7	08806	durit retour chauffage
8	00116	durit de trop-plein: couper un bout de la réf. MC-116 Ø 8x14 mm, long. approx. 350 mm
9	08798	durit thermostat
10	03625	tube liquide refroidissement (plastique) avec joint torique

C121M427M1482M1993M4019M4528CAP2 VW POLO II 10/1994 - 07/2006

© INDUSTRIAL METALCAUCHO, S.L.U.

CIRCUIT D'EAU

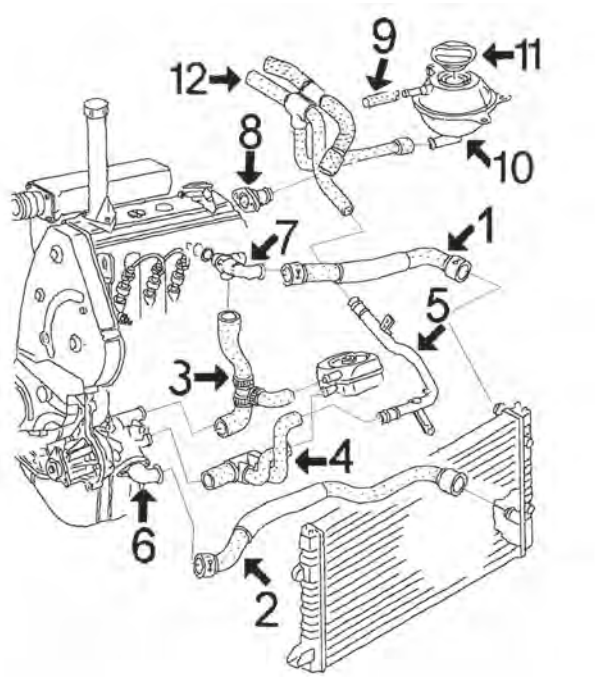

1.9 diesel depuis 10/'94 moteur AEF || 1.9 diesel depuis 07/'96 moteur AGD

1	08804	durit radiateur sup.
2	08805	durit radiateur inf.
3	08809	durit de pompe de l'eau à raccord culasse et à échangeur 1.9 D (3 voies)
4	08384	durit de pompe de l'eau a échangeur et à tube métallique 1.9 Diesel (3 voies)
5	03157	tube d'eau métallique 1.7 Diesel
6	03528	bride de thermostat
7	03585	raccord 1.9 Diesel AGD (SDi) y 1.7 Diesel
	03614	raccord 1.9 Diesel AEF
8	03517	bride liquide refroidissement lateral 1.9 Diesel AEF
9	00116	durit de trop-plein: couper un bout de la réf. MC-116 Ø 8x14 mm, long. approx. 400 mm
10	03610	vase d'expansion
11	03506	bouchon de vase d'expansion
12	08813	durit double de chauffage 1.9 Diesel AEF
13	05374	échangeur thermique 1.9D

C121M427M1482M1993M4019M4528CAP3 VW POLO II 10/1994 - 07/2006



00116 Ø 8 mm Ø 15 mm
durit eau 8 x 15 mm [droite, supérieur] POLO 1.0-45 1.0-55 1.3-75 1.6 4x4

oe:



00762
bride liquide refroidissement 1.9 TDI-90 1.9 TDI-110 1.9 TDI

oe: 4A0819497



02110 Ø 19,6 mm
joint torique 1.0-1.4 TDI-1.4-1.4 16V-1.6-1.6 16V GTI-1.7 SDI-1.9 SDI-1.9 TDI-45 1.0-50 1.0-55 1.4-55 1.3-57 1.7 SDI-60 1.4-60 1.7 SDI-64 1.9 SDI-64 1.9 D-68 1.9 SDI-75 1.4 16V-75 1.6-90 1.9 TDI-90 1.8-
oe: 62121119G -- N90316802



03084
tube d'eau métallique 1.4-1.6-1.7 SDI-1.9 D-1.9 SDI-57 1.7 SDI-60 1.4-64 1.9 D-64 1.9 SDI-75 1.6-90 1.8-100 1.6

oe: 037121065L -- 037121065K



03092
thermostat d'eau 87 °C 1.0-1.8-1.9 SDI-1.9 TDI-1.9 D-64 1.9 D-64 1.9 SDI-75 1.6-90 1.8-90 1.9 TDI-100 1.6

oe: 044121113 -- 068121113B



03094
tube d'eau métallique 1.9 SDI-1.9 TDI-57 1.7 SDI-64 1.9 SDI-68 1.9 SDI-90 1.9 TDI

oe: 028121065T -- 028121065K



03157
tube d'eau métallique POLO 1.7 SDI-1.9 D-60 1.7 SDI

oe: 6N0121065G



03186
tube d'eau métallique 1.9 SDI-1.9 TDI-68 1.9 SDI-90 1.9 TDI-110 1.9 TDI

oe: 038121065AA



03504
vase d'expansion 1.4 16V-1.4-1.6-1.7 SDI-1.9 TDI-1.9 SDI-57 1.7 SDI-60 1.4-64 1.9 SDI-68 1.9 SDI-75 1.6-75 1.4 16V-90 1.9 TDI-90 1.8-100 1.6-110 1.9 TDI

oe: 191809101A -- 191809101F

© INDUSTRIAL METALCAUCHO, S.L.U.



03506 Ø 58 mm
bouchon vase d'expansion 1.0-1.4 TDI-1.4-1.4 16V-1.6-1.6 16V GTI-1.7 SDI-1.8-1.9 SDI-1.9 D-1.9 TDI-45 1.0-50 1.0-55 1.4-55 1.3-57 1.7 SDI-60 1.7 SDI-60 1.4-64 1.9 SDI-64 1.9 D-68 1.9 SDI-75 1.6-75 1.4 16V-
oe: 1H0121321B -- 1H0121321C



03517
bride liquide refroidissement [Montage latéral] 1.7 SDI-1.9 SDI-1.9 D-1.9 TDI-60 1.7 SDI-64 1.9 SDI-64 1.9 D-75 1.6-90 1.8

oe: 037121145 -- 026121145E



03522
bride liquide refroidissement 1.7 SDI-1.9 D-75 1.6

oe: 037121132G -- 037121133F

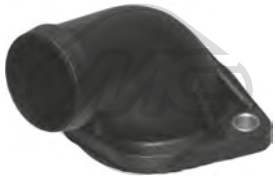

03528
couvercle thermostat POLO 1.7 SDI-1.9 D-1.9 SDI-45 1.0-50 1.0-55 1.3-55 1.4-60 1.4-60 1.7 SDI-64 1.9 D-64 1.9 SDI-100 1.4 16V

oe: 030121121B



03537
couvercle thermostat 1.4 TDI-1.6-1.7 SDI-1.9 TDI-1.9 SDI-57 1.7 SDI-64 1.9 SDI-75 1.6-90 1.9 TDI-90 1.8-100 1.6-120 1.6 16V GTI

oe: 1H0121687 -- 037121121A

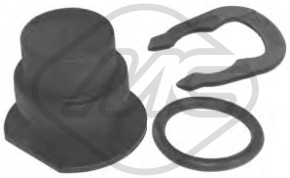

03540
capuchon bride liquide refroidissement 1.0-1.4 TDI-1.4-1.4 16V-1.6-1.6 16V GTI-1.7 SDI-1.9 SDI-1.9 TDI-45 1.0-50 1.0-55 1.4-55 1.3-57 1.7 SDI-60 1.4-60 1.7 SDI-64 1.9 SDI-64 1.9 D-68 1.9 SDI-75 1.4 16V-
oe: 357121140 -- 025121142



03541
couvercle thermostat POLO 1.0-1.4 16V-1.4-1.6 16V GTI-50 1.0-55 1.4-60 1.4-75 1.6-100 1.4 16V-120 1.6 16V GTI

oe: 032121119H -- 032121121J



03542
bride liquide refroidissement POLO 1.9 SDI-64 1.9 SDI

oe: 028121132A -- 028121132



03583
bride liquide refroidissement 1.6-1.9 SDI-64 1.9 SDI-75 1.6-100 1.6

oe: 027121145B



03585
raccord [côté frontal] POLO 1.7 SDI-1.9 D-1.9 SDI-60 1.7 SDI-64 1.9 D-64 1.9 SDI

oe: 028121132C



03588
couvercle thermostat 1.4-1.6-45 1.0-55 1.3-75 1.6-100 1.6

oe: 032121121A



03589
bride liquide refroidissement [Montage latéral] 1.6-100 1.6

oe: 037121144H



03590
couvercle thermostat [avant] 1.9 SDI-1.9 TDI-68 1.9 SDI-90 1.9 TDI-110 1.9 TDI

oe: 038121121



03591
bride liquide refroidissement 1.4 TDI-1.9 SDI-1.9 TDI-68 1.9 SDI

oe: 038121133 -- 038121132C



03592
kit thermostat 87 °C 1.0-1.4 16V-1.4-1.6-50 1.0-55 1.4-60 1.4-75 1.4 16V-75 1.6-100 1.4 16V

oe: 032121110B

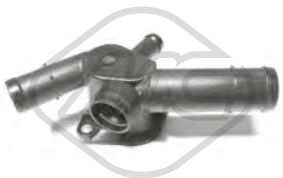

03598
bride liquide refroidissement 1.6-100 1.6

oe: 6A121133D -- 6A121132



03610
vase d'expansion 1.0-1.4 16V-1.4-45 1.0-55 1.3-60 1.4-75 1.4 16V-75 1.6-75 1.6 4x4

oe: 6N0121407C -- 6N0121407A



03614
raccord [côté frontal] POLO 1.9 D-1.9 SDI-64 1.9 D-64 1.9 SDI

oe: 028121132B

© INDUSTRIAL METALCAUCHO, S.L.U.

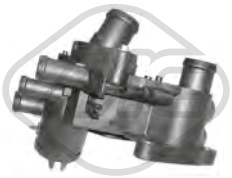

03615
bride liquide refroidissement 83 °C 1.4-1.4 16V-1.6-1.7 SDI-45 1.0-50 1.0-55 1.4-55 1.3-57 1.7 SDI-60 1.7 SDI-60 1.4-64 1.9 D-64 1.9 SDI-68 1.9 SDI-75 1.4 16V-75 1.6-90 1.9 TDI-90 1.8-100 1.6-100 1.4 16V-
oe: 032121111N



03625
tube d'eau POLO 1.0-1.4 16V-1.4-45 1.0-50 1.0-55 1.3-55 1.4-60 1.4-75 1.6

oe: 032121666 -- 032121665A



03667
bride liquide refroidissement 1.4 TDI-1.6-1.7 SDI-1.8-1.9 TDI-1.9 SDI-57 1.7 SDI-64 1.9 SDI-75 1.6-90 1.9 TDI-90 1.8-100 1.6-110 1.9 TDI-120 1.6 16V GTI

oe: 1H0121687A -- 037121619



03675
vase d'expansion POLO CLASSIC 75 1.4 16V-75 1.6

oe: 6Q0121407B -- 6Q0121407A



03676 Pression [bar]: 1.5
bouchon vase d'expansion POLO 1.0-1.4-1.6 16V GTI

oe: 1H0121321D



03693
bride liquide refroidissement 83 °C POLO

oe: 032121111AP



03726
bride liquide refroidissement 87 °C 1.4 16V-75 1.4 16V

oe: 03C121111B



03745
couvercle thermostat 105 °C 1.6-100 1.6

oe: 06A121114



08378 L: 315 mm
durit de radiateur 1.6-75 1.6-100 1.6

oe: 6K0121109C -- 1H0121109A



08382 L: 133 mm
durit de radiateur 1.7 SDI-1.9 SDI-1.9 TDI-57 1.7 SDI-64 1.9 SDI-90 1.9 TDI-110 1.9 TDI

oe: 028121053P -- 028121053Q



08383
durit de radiateur POLO CLASSIC 75 1.6-90 1.8

oe: 037121053H



08384
durit 1.4-1.9 SDI-1.9 TDI-64 1.9 SDI-90 1.9 TDI-110 1.9 TDI

oe: 037122058B -- 037122058



08386
durit de radiateur 1.6-1.7 SDI-57 1.7 SDI-75 1.6-90 1.8-100 1.6

oe: 037121063A



08391
durit de radiateur 1.6-75 1.6-100 1.6

oe: 051121056A -- 051121056



08403
durit de radiateur [inférieur] 1.6-90 1.8-100 1.6

oe: 1H0121051A



08404
durit de radiateur [supérieur] 1.6-75 1.6-100 1.6

oe: 1H0121101A



08409
durit de radiateur POLO CLASSIC 75 1.6

oe: 032121063

© INDUSTRIAL METALCAUCHO, S.L.U.



08416
durit de radiateur [inférieur] POLO CLASSIC 75 1.6

oe: 1H0121051D



08417
durit de radiateur [supérieur] 1.7 SDI-1.9 D-1.9 SDI-57 1.7 SDI-90 1.9 TDI

oe: 6K0121101G



08796
durit de radiateur [inférieur] 1.4 16V-1.4-1.6 16V GTI-45 1.0-55 1.4-55 1.3-60 1.4-75 1.6-75 1.4 16V-100 1.4 16V-120 1.6 16V GTI

oe: 6N0121049A



08797
durit de radiateur [inférieur] 1.0-1.4 16V-1.4-1.6 16V GTI-50 1.0-55 1.4-55 1.3-60 1.4-75 1.6-75 1.4 16V-100 1.4 16V-120 1.6 16V GTI

oe: 6X0121049E



08798
durit de radiateur POLO 1.0-45 1.0-55 1.3-75 1.6-75 1.6 4x4

oe: 6N0121109D



08799
durit de radiateur POLO 55 1.3-75 1.6-75 1.6 4x4

oe: 032121054F



08804
durit de radiateur [supérieur] 1.7 SDI-1.9 SDI-1.9 D-1.9 TDI-57 1.7 SDI-60 1.7 SDI-64 1.9 D-64 1.9 SDI-68 1.9 SDI-90 1.9 TDI-110 1.9 TDI

oe: 6N0121101J



08805
durit de radiateur [inférieur] 1.7 SDI-1.9 D-1.9 SDI-1.9 TDI-57 1.7 SDI-60 1.7 SDI-64 1.9 D-64 1.9 SDI-68 1.9 SDI-90 1.9 TDI-110 1.9 TDI

oe: 6N0121051K



08809
durit huile POLO 1.9 D-64 1.9 D

oe: 028121053R



08834
durit de radiateur [inférieur] 1.4-1.6-55 1.4-60 1.4-75 1.6

oe: 6K0121051AG



09047
durit échangeur [centre] 1.9 SDI-1.9 TDI-68 1.9 SDI-90 1.9 TDI

oe: 1J0121086B



09090
durit de radiateur 1.6-100 1.6

oe: 6K0121109AD



30207
thermostat d'eau 82 °C 1.4 16V-75 1.4 16V-100 1.4 16V

oe: 03L121113A -- 032121110F



30270
bride de thermostat 1.7 SDI-1.9 SDI-1.9 TDI-57 1.7 SDI-60 1.7 SDI-64 1.9 SDI

oe: 028121145B



08395
durit chauffage 1.6-1.7 SDI-1.8-1.9 SDI-1.9 TDI-57 1.7 SDI-64 1.9 SDI-75 1.6-90 1.9 TDI-90 1.8-100 1.6-110 1.9 TDI

oe: 1H0819373C



08396 L: 420 mm
durit chauffage 1.6-1.7 SDI-1.8-1.9 D-1.9 TDI-1.9 SDI-57 1.7 SDI-64 1.9 SDI-75 1.6-90 1.9 TDI-90 1.8-110 1.9 TDI

oe: 1H0819371



08803
durit de radiateur [Sortie] POLO 55 1.4-60 1.4-75 1.6-100 1.4 16V-120 1.6 16V GTI

oe: 6N0819371A



08806
durit retour chauffage [Sortie] 1.0-1.4-1.6-45 1.0-50 1.0-55 1.3-55 1.4-60 1.4-75 1.6 4x4-75 1.6-100 1.4 16V

oe: 6N0819373L -- 6N0819373D

© INDUSTRIAL METALCAUCHO, S.L.U.



08807
durit chauffage POLO 1.6 16V GTI-50 1.0-55 1.4-60 1.4-75 1.6-100 1.4 16V-120 1.6 16V GTI

oe: 6N0819371T



08813
durit chauffage POLO 1.9 D-64 1.9 D

oe: 6N0819350B



09081
durit échangeur POLO CLASSIC 100 1.6

oe: 6K0121086D -- 6K0121086D



09087
jeu de durit chauffage 1.6-100 1.6

oe: 6K0819373L -- 6K0819373L

35044
durit recyclage POLO 1.4 16V

oe: 036103493EB -- 036103493BB



35105
séparateur d'huile 1.0-1.4 16V-1.4-1.6 16V GTI-1.6-50 1.0-55 1.4-60 1.4-75 1.6-75 1.4 16V-100 1.4 16V-120 1.6 16V GTI

oe: 36103464G -- 036103464G



35108
séparateur d'huile 1.9 SDI-68 1.9 SDI

oe: 038129101A



02780
joint d'étanchéité, collecteur d'échappement 1.7 SDI-1.9 SDI-1.9 TDI-60 1.7 SDI-64 1.9 SDI-68 1.9 SDI-75 1.6-90 1.9 TDI-110 1.9 TDI

oe: 028129589B



03621
bouchon de remplissage d'huile 1.0-1.4 16V-1.4-1.4 TDI-1.6-1.6 16V GTI-1.7 SDI-1.9 TDI-1.9 SDI-1.9 D-45 1.0-50 1.0-55 1.3-55 1.4-57 1.7 SDI-60 1.7 SDI-60 1.4-64 1.9 D-64 1.9 SDI-68 1.9 SDI-75 1.4 16V-75
oe: 077103485A -- 049103485A

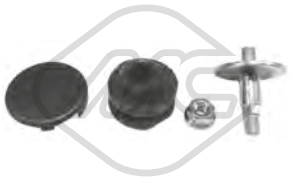

04365
jeu de boulons de culasse de cylindre POLO 1.4 TDI

oe: N90132603 -- +028103665



02448 L: 72 mm
guide de jauge de niveau d'huile 1.6-75 1.6-90 1.8-100 1.6

oe: 053103663 -- 050103663



02876
guide de jauge de niveau d'huile 1.7 SDI-1.9 SDI-1.9 TDI-57 1.7 SDI-64 1.9 SDI-68 1.9 SDI-90 1.9 TDI-110 1.9 TDI

oe: 028103663A -- 028103663B



03553
guide de jauge de niveau d'huile 1.6-100 1.6

oe: 06A103663C



03568
guide de jauge de niveau d'huile 1.6-100 1.6

oe: 06A103663B



03571 L: 270 mm
guide de jauge de niveau d'huile 1.9 SDI-1.9 TDI-68 1.9 SDI-90 1.9 TDI-110 1.9 TDI

oe: 038103663



03725
guide de jauge de niveau d'huile POLO 1.4 TDI

oe: 06A103663A -- 06A103663



03841 Ø 84.5 mm
couvercle filtre huile POLO

oe: 045115433B -- 045115433E



04355
guide de jauge de niveau d'huile 1.0-1.4-1.4 16V-1.6 16V GTI-1.6-45 1.0-50 1.0-55 1.4-55 1.3-60 1.4-75 1.4 16V-75 1.6-100 1.4 16V-120 1.6 16V GTI

oe: 030115636A

© INDUSTRIAL METALCAUCHO, S.L.U.



05958
carter d'huile 1.6-75 1.6-90 1.8-100 1.6

oe: 51103601



05959
carter d'huile 1.6-1.9 SDI-1.9 TDI-68 1.9 SDI-90 1.9 TDI-100 1.6-110 1.9 TDI

oe: 038103601NA -- 038103603N



50290 Nombre de connexions: 2
capteur température liquide refroidissement 45 1.0-60 1.4-64 1.9 SDI-75 1.6-90 1.8-100 1.6

oe: 25906041A -- 025906041A



00674 Filetage: 14x150
bouchon carter d'huile POLO 1.7 SDI-45 1.0-50 1.0-55 1.4-55 1.3-60 1.7 SDI-60 1.4-64 1.9 SDI-64 1.9 D-75 1.6-100 1.4 16V-120 1.6 16V GTI

oe: 113115193



02916 Filetage: M14x150
bouchon carter d'huile POLO 1.0-1.4-1.4 16V-1.4 TDI-1.6 16V GTI-1.7 SDI-50 1.0-55 1.4-55 1.3-60 1.4-60 1.7 SDI-75 1.6-100 1.4 16V-120 1.6 16V GTI

oe: N90813202 -- N90813201



04209 Filetage: M14 x 150
bouchon carter d'huile 1.4-1.4 16V-1.6-1.7 SDI-1.9 SDI-1.9 D-1.9 TDI-45 1.0-55 1.3-57 1.7 SDI-60 1.4-60 1.7 SDI-64 1.9 SDI-64 1.9 D-75 1.4 16V-75 1.6-90 1.8-90 1.9 TDI-100 1.6-110 1.9 TDI
oe: N0161552 -- N90288901



05374
radiateur d'huile 1.9 D-64 1.9 D-64 1.9 SDI-68 1.9 SDI-90 1.9 TDI-110 1.9 TDI

oe: 038117070A -- 068117021B



05376 L: 94 mm
radiateur d'huile 1.9 TDI-110 1.9 TDI

oe: 028117021E -- 028117021C



05380
radiateur d'huile 1.4 TDI-1.6-100 1.6

oe: 038117070A -- 028117021L



06328 L: 190 mm
radiateur d'huile 1.4-1.4 16V-1.6-1.7 SDI-1.8-1.9 TDI-1.9 SDI-57 1.7 SDI-60 1.4-64 1.9 SDI-68 1.9 SDI-75 1.6-75 1.4 16V-90 1.8-90 1.9 TDI-110 1.9 TDI

oe: 096409061E -- 096409061



97735
durit huile POLO 1.0-1.4

oe: 030103493BF -- 030103493BE



04759 L: 510 mm
jauge de niveau d'huile 1.9 SDI-1.9 TDI-68 1.9 SDI

oe: 038115611B

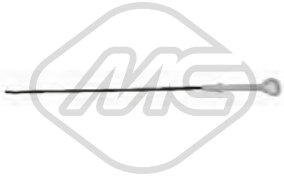

04760 L: 555 mm
jauge de niveau d'huile 1.6-75 1.6-90 1.8-100 1.6

oe: 027115611C

04791 L: 655 mm
jauge de niveau d'huile 1.7 SDI-57 1.7 SDI-60 1.7 SDI

oe: 028115611G



04793 L: 657 mm
jauge de niveau d'huile 1.4-1.6-1.7 SDI-57 1.7 SDI-60 1.4-75 1.4 16V-75 1.6

oe: 030115611R



04794 L: 600 mm
jauge de niveau d'huile POLO 1.4 TDI

oe: 045115611

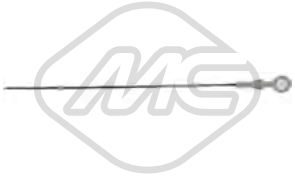

04795 L: 563 mm
jauge de niveau d'huile 1.6-100 1.6

oe: 06A115611B -- 06A115611Q



04942 L: 510 mm
jauge de niveau d'huile 1.7 SDI-1.9 SDI-1.9 TDI-57 1.7 SDI-64 1.9 SDI-90 1.9 TDI-110 1.9 TDI

oe: 028115611C

© INDUSTRIAL METALCAUCHO, S.L.U.

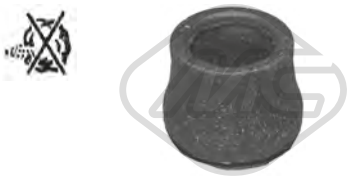

02669
joint spi de vilebrequin, ventilation du carter-moteur 1.7 SDI-60 1.7 SDI-64 1.9 SDI-68 1.9 SDI-90 1.9 TDI

oe: 028103500



03644
tuyau plastique vapeur 1.6-1.7 SDI-1.9 TDI-1.9 SDI-57 1.7 SDI-64 1.9 SDI-68 1.9 SDI-75 1.6-90 1.9 TDI-90 1.8-100 1.6-110 1.9 TDI

oe: 028103491J



03719
clapet de recyclage [essieu avant] 1.7 SDI-1.9 SDI-1.9 TDI-57 1.7 SDI-64 1.9 SDI-90 1.9 TDI-110 1.9 TDI

oe: 028129101D



03722
durit recyclage 1.9 TDI-90 1.9 TDI-110 1.9 TDI

oe: 038103493P



03723
séparateur d'huile [Culasse de cylindre] POLO 1.9 TDI

oe: 028129101E

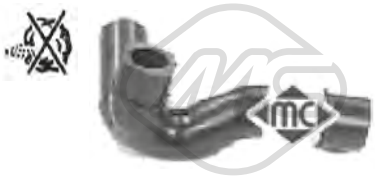

08226
durit recyclage 1.6-75 1.6

oe: 050103493A -- 048103493A



08228
durit recyclage 1.6-90 1.8-100 1.6

oe: 037103493AB -- 037103211



08811
durit recyclage 1.4-1.4 16V-60 1.4-75 1.4 16V-100 1.4 16V-120 1.6 16V GTI

oe: 030103493BB



08812
durit recyclage POLO 55 1.3-120 1.6 16V GTI

oe: 032103493G

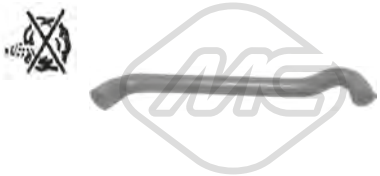

09055
durit recyclage POLO 1.4 16V-100 1.4 16V-120 1.6 16V GTI

oe: 036103493EB -- 036103493BB



Type de fonctionnement: pneumatique
93004
vanne EGR avec joint d'étanchéite 1.4 TDI-1.9 TDI-90 1.9 TDI-110 1.9 TDI

oe: 038129637B -- 045131501L

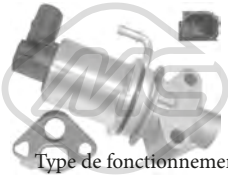

Type de fonctionnement: électrique
93024
vanne EGR avec joint d'étanchéite 1.6-75 1.6-100 1.6

oe: 06A131501R -- 06A131501P



Type de fonctionnement: électrique
Nombre de connexions: 5
93025
vanne EGR avec joints 1.4 16V-75 1.4 16V

oe: 036131503T -- 036131503T

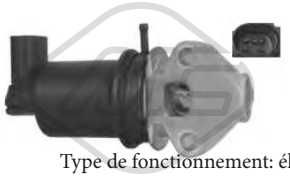

Type de fonctionnement: électrique
93029
vanne EGR avec joint d'étanchéite 1.4 16V-75 1.4 16V

oe: 036131503M

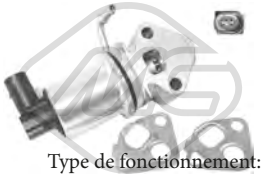

Type de fonctionnement: électrique
Nombre de connexions: 5
93030
vanne EGR avec joints 1.4 16V-75 1.4 16V

oe: 036131503R -- 036131503R

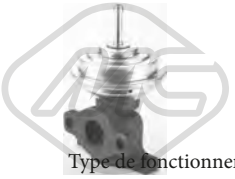

Type de fonctionnement: pneumatique
93057
vanne EGR avec joint d'étanchéite 1.9 SDI-1.9 D-1.9 TDI-64 1.9 D-64 1.9 SDI-90 1.9 TDI

oe: 028131501E



Type de fonctionnement: électrique
93073
vanne EGR 1.6-100 1.6

oe: 1J0906283C -- 1K0906283A



Ø 3 mm Ø 7 mm L: 25 mm
00016
bouchon retour carburant 1.7 SDI-1.9 D-1.9 SDI-1.9 TDI-57 1.7 SDI-60 1.7 SDI-64 1.9 SDI-68 1.9 SDI-90 1.9 TDI-110 1.9 TDI

oe: 1575.09 -- 9350058480

© INDUSTRIAL METALCAUCHO, S.L.U.



03672
soupape filtre à gasoil 1.9 SDI-1.9 TDI-64 1.9 D-64 1.9 SDI-90 1.9 TDI

oe: 191127247A



03689
soupape filtre à gasoil [avant] POLO 1.9 SDI-1.9 TDI

oe: 1J0127247



03708
bouchon réservoir carburant 1.0-1.4 16V-1.4-1.4 TDI-1.6-1.6 16V GTI-1.7 SDI-1.9 TDI-1.9 SDI-1.9 D-45 1.0-50 1.0-55 1.3-55 1.4-57 1.7 SDI-60 1.7 SDI-60 1.4-64 1.9 D-64 1.9 SDI-68 1.9 SDI-75 1.4 16V-75
oe: 8N0201553 -- 4A0201553A

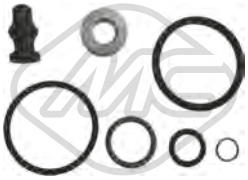

43005
kit support amortisseur POLO 1.4 TDI

oe: 038198051A -- 038103385A

CIRCUIT TURBO COMPRESSEUR

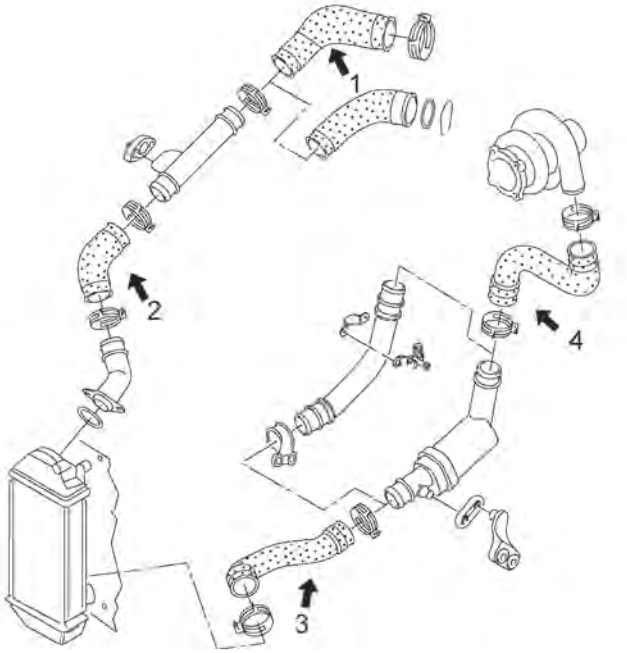

1.4 TDI moteur de 75CV (AMF)

1	09784	durit collecteur 2002-
	09841	durit collecteur -2002
2	09785	durit flexible intercooler plus bas à tube rigide 2002
	09838	durit flexible intercooler plus bas à tube rigide jusqu'à 2002
3	09252	durit flexible de raccord 2002
	09840	durit flexible de raccord jusqu'à 2002
4	09340	durit flexible de tube rigide à turbo

C121M427M1482M1993M4019M4528TURBOP1 VW POLO II 10/1994 - 07/2006

© INDUSTRIAL METALCAUCHO, S.L.U.

CIRCUIT TURBO COMPRESSEUR

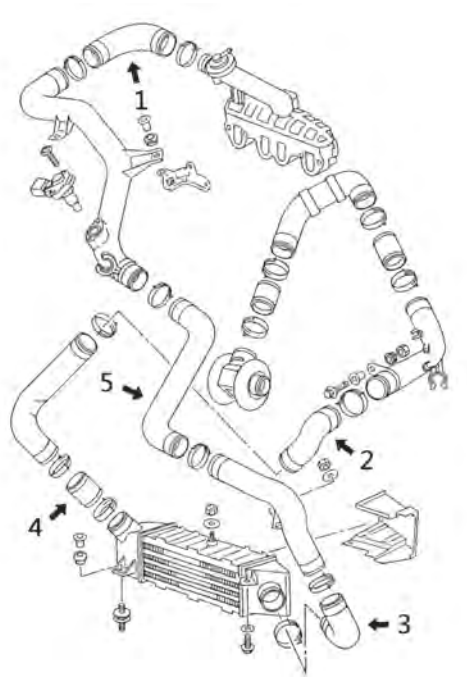

1.9 TDI moteurs ALH, ASV, AGR

1	09065	durit flexible de raccord
2	09715	durit turbor
3	09063	durit flexible de raccord
4	09064	durit flexible de raccord
5	09777	durit flexible de raccord

C121M427M1482M1993M4019M4528TURBOP2 VW POLO II 10/1994 - 07/2006



03718
durit air POLO CLASSIC 90 1.9 TDI

oe: 6K0129684F



09063
durit turbo 1.9 TDI-90 1.9 TDI-110 1.9 TDI

oe: 6K0145832C

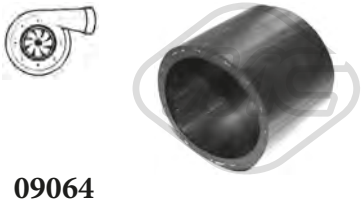

09064
durit turbo [inférieur] 1.9 TDI-90 1.9 TDI-110 1.9 TDI

oe: 1J0145834A



09065
durit turbo 1.9 TDI-90 1.9 TDI-110 1.9 TDI

oe: 6K0145838B



09069
durit turbo 1.9 TDI-90 1.9 TDI

oe: 1J0145828H



09252
durit turbor [supérieur] POLO 1.4 TDI

oe: 6Q0145834



09340
durit turbo POLO 1.4 TDI

oe: 6Q0145828D -- 6X0145828A



09686
durit turbo 1.9 TDI-90 1.9 TDI

oe: 1J0145828B



09715
durit turbor [droite] 1.9 TDI-90 1.9 TDI-110 1.9 TDI

oe: 6K0145834C



09720
durit turbor [gauche] POLO 1.9 TDI

oe: 6K0145834



09777
durit turbor [gauche] 1.9 TDI-90 1.9 TDI-110 1.9 TDI

oe: 6K0145832E



09784
durit turbo POLO 1.4 TDI

oe: 6Q0145838K



09785
durit turbor [inférieur] POLO 1.4 TDI

oe: 6Q0145832G



09838
durit turbo [inférieur] POLO 1.4 TDI

oe: 6X0145832D



09840
durit turbo POLO 1.4 TDI

oe: 6X0145832E



09841
durit turbo POLO 1.4 TDI

oe: 6X0145838B

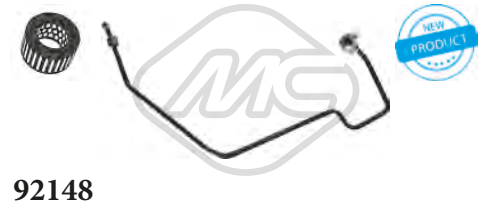

92148
conduite huile turbo 1.9 TDI-110 1.9 TDI

oe: 028145771BE

© INDUSTRIAL METALCAUCHO, S.L.U.

SUSPENSION AVANT & SUPPORTS DE MOTEUR

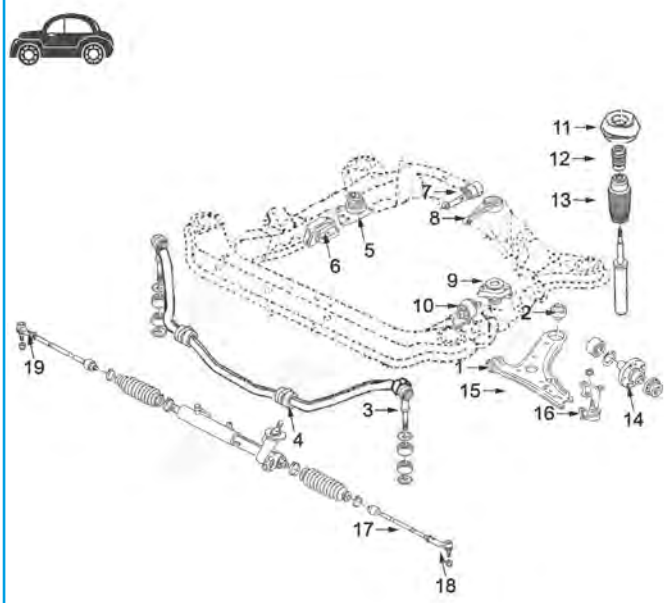

moteurs 1.05 - 1.3 - 1.4 - 1.4/16v - 1.6 - 1.6/16v 1.7SDi - 1.9D - 1.9SDi

1	02859	silentbloc
2	02858	silentbloc
3	02853	biellette de barre stabilisatrice
4	04318	palier de barre stabilisatrice Ø 18 mm
	04319	palier de barre stabilisatrice Ø 20 mm
5	04095	support moteur à droite 1.0-1.05-1.3-1.4-1.6 et 1.6/16v
	04317	support moteur à droite 1.7 D et 1.9 Diesel
6	04790	support moteur à droite 1.4TDi de 10/'99-
7	04169	support moteur arrière
8	04784	support moteur arrière 1.4TDi de 10/'99-
9	04096	support motor izqdo 1.0-1.3-1.4 (sauf 16v)-1.6 et 1.6/16v
	04415	support motor G 1.4-16v, 1.7D et 1.9Diesel
10	04783	support moteur G 1.4TDi depuis 10/'99-
11	02877	support sur amortisseur devant complète avec roulement jusqu'à 10/'99
	04788	support sur amortisseur devant complète avec roulement de 10/'99
12	04298	butée polyuréthane amortisseur delt. jusqu'à 10/'99
	04765	kit butée amortisseur et cache poussière -10/'99
13	04324	cache poussière amortisseur AV jusqu'à 10/'99
	04765	jeu soufflet butée amortisseur
14	90034	moyeu de roue devant
15	52036	bras de suspension AV D
	52041	bras de suspension AV G
16	53003	rotule de suspension G D -'99
	53106	rotule de suspension AV D '99-
	53124	rotule de suspension '99-
17	53094	axe de bielle G et D
18	53032	rotule de direction gauche 75mm
	53133	rotule de direction gauche 95mm
19	53026	rotule de direction droite 75mm
	53095	rotule de direction droite 95mm

C121M427M1482M1993M4019M4528SOPDP1 VW POLO II 10/1994 - 07/2006

SUSPENSION ARRIERE

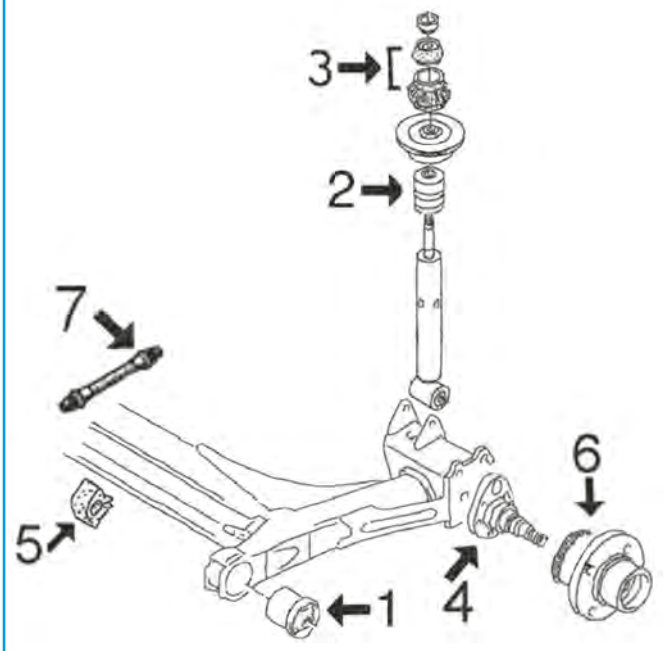

1	02839	silentbloc pont arrière jusqu'à 10/'99
2	04299	butée amortisseur suspension arrière
3	04320	jeu supports amortisseur arrière
4	90516	moyeu de roue fusée (droite et gauche), frein sans ABS jusqu'à 6/'99
	90539	moyeu de roue fusée arrière gauche, tambour avec ABS jusqu'à 6/'99
	90540	moyeu de roue fusée arrière droite, tambour con ABS jusqu'à 6/'99
	90541	moyeu de roue fusée arrière droite, frein à disque jusqu'à 6/'99
	90542	moyeu de roue fusée arrière gauche, frein à disque jusqu'à 6/'99
5	02824	palier de barre stabilisatrice
6	90525	moyeu de roue de 6/'99 avec roulement
7	96175	flexible frein AR (190 mm)

C121M427M1482M1993M4019M4528SOPTP1 VW POLO II 10/1994 - 07/2006

© INDUSTRIAL METALCAUCHO, S.L.U.



00987 Ø 73 mm
support moteur [gauche] 1.6-1.9 D-64 1.9 D-75 1.6-100 1.6

oe: 357199402B

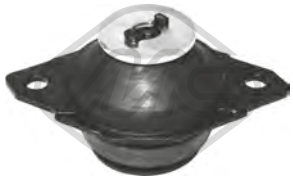

02627
support moteur [gauche] 1.4-1.4 16V-1.6-1.7 SDI-1.9 SDI-1.9 TDI-55 1.4-57 1.7 SDI-60 1.7 SDI-60 1.4-64 1.9 SDI-68 1.9 SDI-75 1.6-75 1.4 16V-90 1.9 TDI-110 1.9 TDI
oe: 191199381A



02685
support moteur [avant] 1.4 16V-1.4-1.6-1.7 SDI-1.8-1.9 SDI-1.9 TDI-1.9 D-55 1.4-57 1.7 SDI-60 1.4-60 1.7 SDI-64 1.9 D-64 1.9 SDI-68 1.9 SDI-75 1.6-75 1.4 16V-90 1.9 TDI-90 1.8-100 1.6-110 1.9 TDI
oe: 1H0199609F -- 1H0199609E



02686
support moteur [arrière droite] 1.4-1.6-1.7 SDI-1.8-1.9 D-1.9 SDI-1.9 TDI-57 1.7 SDI-60 1.4-64 1.9 D-64 1.9 SDI-68 1.9 SDI-75 1.6-90 1.8-90 1.9 TDI-100 1.6-110 1.9 TDI
oe: 1H0199262A -- 1H0199262F



04095
support moteur [avant droite] POLO 1.0-1.4-45 1.0-50 1.0-55 1.3-55 1.4-60 1.4-75 1.6

oe: 6N0199262L -- 6N0199262A

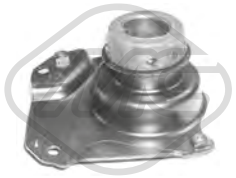

04096
support moteur [gauche] 1.0-1.4 16V-1.4-1.6 16V GTI-1.6-45 1.0-50 1.0-55 1.3-55 1.4-60 1.4-75 1.6-75 1.4 16V-100 1.6-100 1.4 16V-120 1.6 16V GTI

oe: 6N0199555G -- 6N0199555E



04169
support moteur [arrière] 1.0-1.4 16V-1.4-1.6-1.9 D-1.9 SDI-45 1.0-50 1.0-55 1.4-55 1.3-60 1.4-64 1.9 D-64 1.9 SDI-75 1.6-75 1.4 16V-100 1.4 16V

oe: 6N0199851AG



04186
support moteur [droite] 1.9 SDI-68 1.9 SDI-100 1.6

oe: 1J0199262AE -- 1J0199262AP



04187
support moteur [gauche] 1.6-1.9 SDI-1.9 TDI-68 1.9 SDI-100 1.6

oe: 1J0199555CF -- 1J0199555AJ

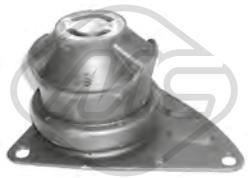

04317
support moteur [droite] POLO 1.4 16V-1.6 16V GTI-1.7 SDI-1.9 SDI-1.9 D-60 1.7 SDI-64 1.9 D-64 1.9 SDI-100 1.4 16V-120 1.6 16V GTI

oe: 6N0199262K -- 6N0199262G

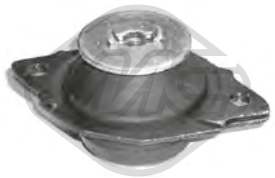

04366
support moteur [arrière gauche] 1.9 TDI-90 1.9 TDI-110 1.9 TDI

oe: 357199381C -- 357199381A



04415
support moteur [gauche] POLO 1.0-1.4 16V-1.4-1.6 16V GTI-1.7 SDI-1.9 D-1.9 SDI-60 1.7 SDI-64 1.9 D-64 1.9 SDI-100 1.4 16V

oe: 6N0199555H



04783
support moteur [gauche] 1.4 TDI-64 1.9 SDI-68 1.9 SDI-90 1.9 TDI-110 1.9 TDI

oe: 6N0199543F -- 6N0199543E



04784
support moteur [arrière] POLO 1.4 TDI

oe: 6N0199851AF

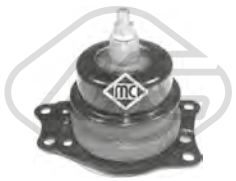

04786
support moteur [droite] POLO 1.4 16V

oe: 6Q0199167R -- 6Q0199167CQ



04790
support moteur [droite] POLO 1.4 TDI

oe: 6N0199167BF

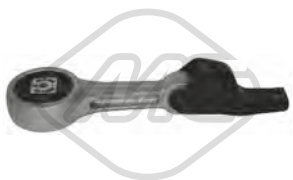

04797
support moteur [arrière] 1.7 SDI-45 1.0-50 1.0-55 1.3-55 1.4-57 1.7 SDI-60 1.7 SDI-60 1.4-64 1.9 SDI-64 1.9 D-68 1.9 SDI-75 1.6-75 1.4 16V-90 1.9 TDI-90 1.8-100 1.4 16V-100 1.6-110 1.9 TDI-120 1.6 16V GTI
oe: 6Q0199851BB -- 6Q0199851M



00542 Ø 12 mm Ø 33 mm L: 54 mm
silentbloc triangle [essieu avant inférieur] 1.4-1.4 16V-1.6-1.7 SDI-1.8-1.9 TDI-1.9 SDI-57 1.7 SDI-60 1.4-64 1.9 SDI-68 1.9 SDI-75 1.4 16V-75 1.6-90 1.9 TDI-90 1.8-100 1.6-110 1.9 TDI
oe: 191407182E -- 191407182

© INDUSTRIAL METALCAUCHO, S.L.U.

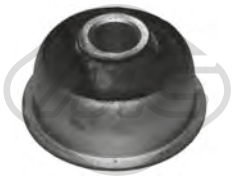

00543 Ø 17 mm
silentbloc triangle [essieu avant] 1.4 16V-1.4-1.6-1.7 SDI-1.9 TDI-1.9 SDI-57 1.7 SDI-60 1.7 SDI-60 1.4-64 1.9 SDI-75 1.6-75 1.4 16V-90 1.8-100 1.6-100 1.4 16V-110 1.9 TDI
oe: 191407181A -- 191407181B



00646 Ø 18 mm L: 78 mm
biellette embout barre stabilisatrice [essieu avant] 1.4-1.4 16V-1.6-1.7 SDI-1.9 TDI-57 1.7 SDI-60 1.4-60 1.7 SDI-64 1.9 SDI-75 1.6-75 1.4 16V-90 1.8-100 1.4 16V-100 1.6-110 1.9 TDI
oe: 191411315 -- 191411315B



00917 Ø 18 mm
palier barre stabilisatrice [essieu avant] 1.4 16V-1.4-1.6-1.7 SDI-1.9 SDI-1.9 TDI-57 1.7 SDI-60 1.4-60 1.7 SDI-64 1.9 SDI-75 1.4 16V-75 1.6-90 1.9 TDI-90 1.8-100 1.6-100 1.4 16V-110 1.9 TDI
oe: 6N0411313 -- 191411314

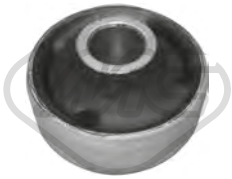

02660 Ø 17 mm Ø 27|60 mm
silentbloc triangle [essieu avant inférieur] 1.4-1.4 16V-1.6-1.7 SDI-1.8-1.9 TDI-1.9 SDI-57 1.7 SDI-60 1.4-64 1.9 SDI-68 1.9 SDI-75 1.4 16V-75 1.6-90 1.9 TDI-90 1.8-100 1.6-110 1.9 TDI
oe: 191407181E -- 191407181D



02697 Ø 10 mm Ø 38 mm
silentbloc triangle [essieu avant inférieur] POLO 1.0-50 1.0

oe: 811407181A

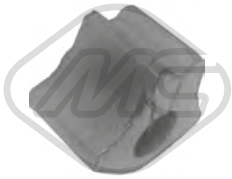

02824 Ø 18 mm
palier barre stabilisatrice [essieu arrière] POLO 1.7 SDI-45 1.0-50 1.0-55 1.4-55 1.3-60 1.7 SDI-60 1.4-64 1.9 SDI-64 1.9 D-75 1.6-100 1.4 16V-120 1.6 16V GTI

oe: 871511423 -- 871511423



02839 Ø 10 mm
silentbloc pont [essieu arrière] 1.0-1.4 TDI-1.4-1.4 16V-1.6-1.6 16V GTI-1.7 SDI-1.8-1.9 D-1.9 SDI-1.9 TDI-45 1.0-50 1.0-55 1.4-55 1.3-57 1.7 SDI-60 1.4-60 1.7 SDI-64 1.9 SDI-64 1.9 D-68 1.9 SDI-75 1.4 16V-
oe: 6N0501541D



02842 Ø 12 mm
silentbloc [essieu avant] POLO 1.0

oe: 861407183



02843 Ø 10 mm Ø 38 mm L: 44 mm
silentbloc bras de suspension [intérieur essieu avant] 1.0-1.4 TDI-1.4-1.4 16V-1.6 16V GTI-1.6-1.7 SDI-1.9 SDI-1.9 D-45 1.0-50 1.0-55 1.4-55 1.3-57 1.7 SDI-60 1.7 SDI-60 1.4-64 1.9 D-64 1.9 SDI-68 1.9 SDI-75 1.4
oe: 823407181 -- 861407181

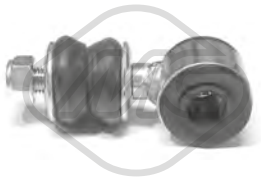

02852 Ø 16,5 mm L: 76 mm
biellette barre stabilisatrice [essieu avant] 1.6-1.7 SDI-1.9 SDI-1.9 TDI-57 1.7 SDI-64 1.9 SDI-90 1.9 TDI-90 1.8-100 1.6-110 1.9 TDI

oe: 6K0411315 -- 191411315A



02853 Ø 18 mm L: 70 mm
biellette embout barre stabilisatrice [essieu avant] POLO 1.0-1.4 TDI-1.4-1.4 16V-1.6-1.6 16V GTI-1.7 SDI-1.8-1.9 TDI-1.9 D-1.9 SDI-45 1.0-50 1.0-55 1.4-55 1.3-60 1.7 SDI-60 1.4-64 1.9 D-64 1.9 SDI-75 1.6-
oe: 6N0411315



02858 Ø 17 mm Ø 60.2 mm
silentbloc triangle [essieu avant inférieur] POLO 1.7 SDI-45 1.0-50 1.0-55 1.4-55 1.3-60 1.7 SDI-60 1.4-64 1.9 SDI-64 1.9 D-75 1.6-100 1.4 16V-120 1.6 16V GTI

oe: 6N0407181



02859 Ø 10 mm Ø 28 mm
silentbloc triangle [essieu avant inférieur] 1.0-1.4 16V-1.4-1.4 TDI-1.6 16V GTI-1.6-1.7 SDI-1.8-1.9 TDI-1.9 D-1.9 SDI-45 1.0-50 1.0-55 1.4-55 1.3-57 1.7 SDI-60 1.7 SDI-60 1.4-64 1.9 D-64 1.9 SDI-68 1.9
oe: 6N0407182



04266 Ø 20 mm
palier barre stabilisatrice [essieu avant] 1.0-1.4-1.4 TDI-1.4 16V-1.6-1.6 16V GTI-1.7 SDI-1.8-1.9 SDI-1.9 D-1.9 TDI-57 1.7 SDI-60 1.4-64 1.9 SDI-68 1.9 SDI-75 1.4 16V-75 1.6-90 1.9 TDI-90 1.8-100 1.6-110
oe: 1H0411314



04318 Ø 18 mm
palier barre stabilisatrice [essieu avant] POLO 1.0-1.4-1.4 TDI-1.4 16V-1.6 16V GTI-1.7 SDI-1.9 D-1.9 SDI-45 1.0-50 1.0-55 1.3-55 1.4-60 1.7 SDI-60 1.4-64 1.9 D-64 1.9 SDI-75 1.6-100 1.4 16V-120 1.6 16V GTI
oe: 6X0411313



04319 Ø 20 mm
palier barre stabilisatrice [essieu avant] POLO 1.0-1.4-1.4 TDI-1.4 16V-1.6 16V GTI-1.7 SDI-1.9 D-1.9 SDI-45 1.0-50 1.0-55 1.3-55 1.4-60 1.7 SDI-60 1.4-64 1.9 D-64 1.9 SDI-75 1.6-100 1.4 16V-120 1.6 16V GTI
oe: 6N0411313A -- 6X0411313A

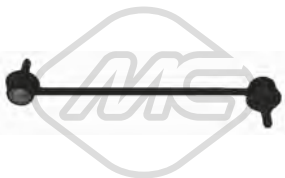

04792 L: 268 mm
biellette embout barre stabilisatrice [des deux côtés de l'essieu avant] POLO 1.4 16V

oe: 6Q0411315E -- 6R0411315B



04907 Ø 38|71,5 mm
silentbloc triangle [essieu avant] 1.0-1.4 TDI-1.4-1.4 16V-1.6 16V GTI-1.6-1.7 SDI-1.8-1.9 SDI-1.9 TDI-1.9 D-55 1.4-57 1.7 SDI-60 1.4-64 1.9 SDI-68 1.9 SDI-75 1.6-75 1.4 16V-90 1.8-90 1.9 TDI-100 1.6-110 1.9
oe: 6K0501541A -- 6N0501541E

© INDUSTRIAL METALCAUCHO, S.L.U.



52036 Ø 19 mm
bras de suspension [essieu avant droit] 1.4 16V-1.4-1.6-1.7 SDI-1.8-1.9 SDI-1.9 TDI-45 1.0-50 1.0-55 1.3-55 1.4-57 1.7 SDI-60 1.7 SDI-60 1.4-64 1.9 SDI-64 1.9 D-68 1.9 SDI-75 1.4 16V-75 1.6-90 1.9 TDI-90
oe: 191407153A -- 191407151B



52041 Ø 19 mm
bras de suspension [essieu avant gauche] 1.4 16V-1.4-1.6-1.7 SDI-1.8-1.9 SDI-1.9 TDI-45 1.0-50 1.0-55 1.3-55 1.4-57 1.7 SDI-60 1.7 SDI-60 1.4-64 1.9 SDI-64 1.9 D-68 1.9 SDI-75 1.4 16V-75 1.6-90 1.9 TDI-90
oe: 191407153A -- 191407153



53003 Ø 19 mm
rotule de suspension [essieu avant] 1.4 16V-1.4-1.6-1.7 SDI-1.8-1.9 SDI-1.9 TDI-45 1.0-50 1.0-55 1.3-55 1.4-57 1.7 SDI-60 1.7 SDI-60 1.4-64 1.9 SDI-64 1.9 D-68 1.9 SDI-75 1.4 16V-75 1.6-90 1.9 TDI-90 1.8-
oe: 357407365 -- 357407365A



53106
rotule de suspension [essieu avant droit] POLO 1.0-1.4-1.4 16V-1.4 TDI-1.6 16V GTI-1.7 SDI-1.9 D-1.9 SDI

oe: 6N0407365A



53124
rotule de suspension [essieu avant gauche] POLO 1.0-1.4-1.4 16V-1.4 TDI-1.6 16V GTI-1.7 SDI-1.9 D-1.9 SDI

oe: 6N0407365

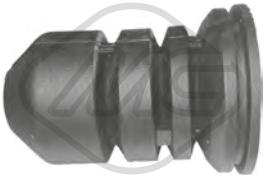

00712
butée amortisseur [essieu avant] 1.4-1.4 16V-1.6-1.7 SDI-1.8-1.9 TDI-1.9 SDI-57 1.7 SDI-60 1.4-64 1.9 SDI-68 1.9 SDI-75 1.4 16V-75 1.6-90 1.9 TDI-90 1.8-100 1.6-110 1.9 TDI
oe: 357412303E -- 191412303A



02811
butée amortisseur [essieu arrière] 1.4 16V-1.4-1.6-1.7 SDI-1.8-1.9 SDI-1.9 TDI-57 1.7 SDI-60 1.4-64 1.9 SDI-75 1.6-90 1.9 TDI-100 1.6-110 1.9 TDI

oe: 191512131B



02812 Ø 14,2 mm Ø 97 mm
support amortisseur [essieu avant] 1.4-1.6-1.7 SDI-1.8-1.9 TDI-1.9 SDI-57 1.7 SDI-60 1.4-64 1.9 SDI-68 1.9 SDI-75 1.6-75 1.4 16V-90 1.9 TDI-90 1.8-100 1.6-110 1.9 TDI
oe: 7M0412331 -- 357412331A



02877
support amortisseur [essieu avant] POLO 1.7 SDI-45 1.0-50 1.0-55 1.4-55 1.3-60 1.7 SDI-60 1.4-64 1.9 SDI-64 1.9 D-75 1.6-100 1.4 16V-120 1.6 16V GTI

oe: 6N0412331A



04128 Ø 14,5 mm
roulement support amortisseur [essieu avant] 1.0-1.4 TDI-1.4-1.4 16V-1.6-1.6 16V GTI-1.7 SDI-1.9 SDI-1.9 TDI-45 1.0-50 1.0-55 1.4-55 1.3-57 1.7 SDI-60 1.4-60 1.7 SDI-64 1.9 SDI-64 1.9 D-68 1.9 SDI-75 1.4
oe: 357412249A -- 357412249



04254
butée amortisseur [essieu avant] 1.4-1.4 16V-1.6-1.7 SDI-1.8-1.9 SDI-1.9 TDI-57 1.7 SDI-60 1.4-64 1.9 SDI-68 1.9 SDI-75 1.4 16V-75 1.6-90 1.9 TDI-90 1.8-100 1.6-110 1.9 TDI
oe: 357412303F



04298
butée amortisseur [essieu avant] POLO 1.0-1.4 TDI-1.4 16V-1.4-1.7 SDI-1.9 SDI-1.9 D-45 1.0-50 1.0-55 1.3-55 1.4-60 1.4-60 1.7 SDI-64 1.9 D-64 1.9 SDI-75 1.6-100 1.4 16V-120 1.6 16V GTI
oe: 1H0412303B



04299
butée amortisseur [essieu arrière] 1.4-1.6-1.7 SDI-45 1.0-50 1.0-55 1.3-55 1.4-60 1.7 SDI-60 1.4-64 1.9 SDI-64 1.9 D-68 1.9 SDI-75 1.4 16V-75 1.6-90 1.8-90 1.9 TDI-100 1.4 16V-100 1.6-110 1.9 TDI-120 1.6 16V
oe: 6N0512131A



04320
jeu supports amortisseur [essieu arrière] 1.0-1.4-1.4 TDI-1.4 16V-1.6 16V GTI-1.6-1.7 SDI-1.8-1.9 SDI-1.9 D-1.9 TDI-45 1.0-50 1.0-55 1.3-55 1.4-57 1.7 SDI-60 1.4-60 1.7 SDI-64 1.9 D-64 1.9 SDI-68 1.9 SDI-75
oe: 191512335



04352
butée amortisseur [essieu arrière] 1.0-1.4 TDI-1.4 16V-1.4-1.6 16V GTI-1.6-1.7 SDI-1.8-1.9 SDI-1.9 D-1.9 TDI-45 1.0-50 1.0-55 1.3-55 1.4-57 1.7 SDI-60 1.4-60 1.7 SDI-64 1.9 D-64 1.9 SDI-68 1.9 SDI-75 1.4
oe: 6K0512131A



04765
jeu soufflet butée amortisseur [essieu avant] 1.0-1.4 TDI-1.4 16V-1.4-1.6 16V GTI-1.7 SDI-1.9 SDI-1.9 D-55 1.4-57 1.7 SDI-60 1.4-60 1.7 SDI-64 1.9 D-64 1.9 SDI-68 1.9 SDI-75 1.4 16V-75 1.6-90 1.9 TDI-90
oe: 1K0412303B -- 6N0412303A



04788
support amortisseur [essieu avant] 1.0-1.4 TDI-1.4-1.4 16V-1.6-1.6 16V GTI-1.7 SDI-1.8-1.9 TDI-1.9 SDI-1.9 D-60 1.4-68 1.9 SDI-75 1.6-75 1.4 16V-90 1.8-90 1.9 TDI-100 1.6-110 1.9 TDI
oe: 6N0412249C -- 6N0412249D



04789 Ø 68 mm Ø 111 mm
roulement support amortisseur [essieu avant] 1.0-1.4-1.4 16V-1.4 TDI-1.6 16V GTI-1.6-1.7 SDI-1.8-1.9 D-1.9 SDI-1.9 TDI-60 1.4-68 1.9 SDI-75 1.4 16V-75 1.6-90 1.8-90 1.9 TDI-100 1.6-110 1.9 TDI
oe: 6N0412249C -- 6N0412249D

© INDUSTRIAL METALCAUCHO, S.L.U.



07125 Ø 14 mm Ø 64,5|66 mm L: 134,5 mm
support amortisseur [des deux côtés de l'essieu avant] 1.0-1.4-1.4 TDI-1.4 16V-1.6 16V GTI-1.6-1.7 SDI-1.9 SDI-1.9 D-1.9 TDI-57 1.7 SDI-60 1.4-64 1.9 SDI-68 1.9 SDI-75 1.4 16V-75 1.6-90 1.9 TDI-90 1.8-100 1.6-
oe: 8Z0412331 -- 6N0412331E

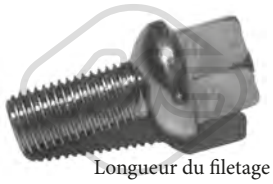

Longueur du filetage [mm]: 24
00792 Filetage [mm]:: M12 X 1.5
ecrou de roue 1.0-1.4 16V-1.4-1.4 TDI-1.6-1.6 16V GTI-1.7 SDI-1.9 TDI-1.9 SDI-1.9 D-45 1.0-50 1.0-55 1.3-55 1.4-57 1.7 SDI-60 1.7 SDI-60 1.4-64 1.9 D-64 1.9 SDI-68 1.9 SDI-75 1.4 16V-75 1.6-90 1.9 TDI-90
oe: 3A0601139



Ø 117 mm
Nombre de dents: 22
90002 H: 77 mm
moyeu de roue [essieu avant] 1.4-1.4 16V-1.6-1.7 SDI-1.8-1.9 TDI-1.9 SDI-57 1.7 SDI-60 1.4-64 1.9 SDI-68 1.9 SDI-75 1.4 16V-75 1.6-90 1.9 TDI-90 1.8-100 1.6-110 1.9 TDI
oe: 357407615E -- 357407615



Ø 120.5 mm
Nombre de dents: 22
90034 H: 74 mm
moyeu de roue [essieu avant] POLO 1.0-1.4 TDI-1.4-1.4 16V-1.6 16V GTI-1.7 SDI-1.9 SDI-1.9 D-45 1.0-50 1.0-55 1.4-55 1.3-60 1.4-60 1.7 SDI-64 1.9 SDI-64 1.9 D-75 1.6-100 1.4 16V-120 1.6 16V GTI
oe: 6N0407613



Ø 120.5 mm
Nombre de dents: 22
90035 H: 74 mm
moyeu de roue [essieu avant] POLO 1.4 16V-1.6-1.9 SDI-1.9 TDI

oe: 357407613B -- 357407613B



90516 H: 109.5 mm
moyeu de roue fusée [essieu arrière] 1.0-1.4 TDI-1.4-1.4 16V-1.6-1.6 16V GTI-1.7 SDI-1.8-1.9 D-1.9 SDI-1.9 TDI-45 1.0-50 1.0-55 1.4-55 1.3-57 1.7 SDI-60 1.4-60 1.7 SDI-64 1.9 SDI-64 1.9 D-68 1.9 SDI-75 1.4
oe: 357501117



Ø 120 mm
90525 H: 63.7 mm
moyeu de roue [des deux côtés du pont arrière] 1.0-1.4 16V-1.4-1.4 TDI-1.6 16V GTI-1.6-1.7 SDI-1.8-1.9 D-1.9 TDI-1.9 SDI-50 1.0-55 1.4-60 1.4-60 1.7 SDI-64 1.9 SDI-64 1.9 D-68 1.9 SDI-75 1.4 16V-75 1.6-90 1.9
oe: 6X0598477



90539 H: 110,5 mm
moyeu de roue fusée [essieu arrière gauche] 1.4-1.6-1.7 SDI-1.9 TDI-1.9 SDI-45 1.0-50 1.0-55 1.4-55 1.3-60 1.4-60 1.7 SDI-64 1.9 SDI-64 1.9 D-75 1.6-100 1.6-100 1.4 16V-120 1.6 16V GTI
oe: 6U0501117A -- 333501117A



90540 H: 110,5 mm
moyeu de roue fusée [essieu arrière droit] 1.4-1.6-1.7 SDI-1.9 TDI-1.9 SDI-45 1.0-50 1.0-55 1.4-55 1.3-60 1.4-60 1.7 SDI-64 1.9 SDI-64 1.9 D-75 1.6-100 1.6-100 1.4 16V-120 1.6 16V GTI
oe: 6U0501118A -- 333501118A



90541 H: 110.5 mm
moyeu de roue fusée [essieu arrière droit] 1.4 16V-1.4-1.4 TDI-1.6 16V GTI-1.7 SDI-1.9 SDI-1.9 TDI-1.9 D-75 1.6-100 1.4 16V-110 1.9 TDI-120 1.6 16V GTI
oe: 333501118 -- 333501112



90542 H: 139 mm
moyeu de roue fusée [essieu arrière gauche] 1.4 16V-1.4-1.4 TDI-1.6 16V GTI-1.7 SDI-1.9 SDI-1.9 TDI-1.9 D-75 1.6-100 1.4 16V-110 1.9 TDI-120 1.6 16V GTI

oe: 333501117 -- 333501111



08377
tuyau à dépression, système de freinage 1.4-1.4 16V-1.6-1.7 SDI-1.8-1.9 TDI-1.9 SDI-57 1.7 SDI-60 1.4-64 1.9 SDI-68 1.9 SDI-75 1.4 16V-75 1.6-90 1.9 TDI-90 1.8-100 1.6-110 1.9 TDI
oe: 321611939E



74002
kit de roulements de roue [essieu arrière] 1.4-1.6-1.7 SDI-1.8-1.9 TDI-1.9 SDI-45 1.0-50 1.0-55 1.3-55 1.4-57 1.7 SDI-60 1.4-60 1.7 SDI-64 1.9 SDI-64 1.9 D-68 1.9 SDI-75 1.6-90 1.9 TDI-90 1.8-100 1.6-100 1.4
oe: 311405625N -- 311405645B



74006 Ø 72 mm
kit de roulements de roue [essieu arrière] 1.4-1.4 16V-1.6-1.7 SDI-1.8-1.9 TDI-1.9 SDI-57 1.7 SDI-60 1.4-64 1.9 SDI-68 1.9 SDI-75 1.4 16V-75 1.6-90 1.9 TDI-90 1.8-100 1.6-110 1.9 TDI
oe: 331598625A -- 357498625C



74027 Ø 35 mm Ø 66 mm
kit de roulements de roue [essieu avant] POLO 1.0-1.4 TDI-1.4-1.4 16V-1.6 16V GTI-1.7 SDI-1.9 SDI-1.9 D-45 1.0-50 1.0-55 1.4-55 1.3-60 1.4-60 1.7 SDI-64 1.9 SDI-64 1.9 D-75 1.6-100 1.4 16V-120 1.6 16V GTI
oe: 6N0498625 -- 191498625



74119 Ø 35 mm Ø 66 mm
kit de roulements de roue [des deux côtés de l'essieu avant] POLO 1.0-1.4 TDI-1.4-1.4 16V-1.6 16V GTI-1.7 SDI-1.9 SDI-1.9 D-45 1.0-50 1.0-55 1.4-55 1.3-60 1.4-60 1.7 SDI-64 1.9 SDI-64 1.9 D-75 1.6-100 1.4
oe: 6N0498625



96014 L: 165 mm
flexible de frein [des deux côtés du pont arrière] 1.0-1.4 16V-1.4-1.4 TDI-1.6-1.6 16V GTI-1.7 SDI-1.8-1.9 TDI-1.9 D-1.9 SDI-57 1.7 SDI-60 1.4-68 1.9 SDI-75 1.6-75 1.4 16V-90 1.8-90 1.9 TDI-100 1.6-110 1.9 TDI
oe: 6X0611775 -- 6Q0611775B



96108 L: 205 mm
flexible de frein [essieu arrière] POLO 1.0-1.9 D-45 1.0-50 1.0-64 1.9 D-75 1.6

oe: 433611775A

© INDUSTRIAL METALCAUCHO, S.L.U.



96175 L: 190 mm
flexible de frein [des deux côtés du pont arrière] 1.4 16V-75 1.6-100 1.4 16V

oe: 893611775A -- 481611775



96506 L: 395 mm
flexible de frein [des deux côtés de l'essieu avant] POLO 1.0-1.4 TDI-1.4-1.4 16V-1.6 16V GTI-1.7 SDI-1.9 SDI-1.9 D-45 1.0-50 1.0-55 1.4-55 1.3-60 1.4-60 1.7 SDI-64 1.9 SDI-64 1.9 D-75 1.6-100 1.4 16V-120
oe: 6N0611701A -- 6N0611701B



Ø 27 - 89 mm
01061 kit
kit soufflet transmission [du côté boîte de vitesses des deux côtés de l'essieu avant] 1.0-1.4-1.4 16V-1.6-1.6 16V GTI-1.7 SDI-1.9 D-45 1.0-50 1.0-55 1.3-57 1.7 SDI-60 1.7 SDI-60 1.4-64 1.9 D-75 1.6-75 1.4 16V-100
oe: 6N0498201 -- 1H0407283



Ø 27 - 94 mm
01106 kit
kit soufflet transmission [du côté boîte de vitesses des deux côtés du pont arrière des deux côtés de l'essieu avant] POLO 1.4-1.4 16V-55 1.4-60 1.4-75 1.6

oe: 6QE498201A -- 6Q0498201A



Ø 21 - 68 mm
01159 kit **00159**
kit soufflet transmission [du côté boîte de vitesses des deux côtés de l'essieu avant] 1.0-1.4 16V-1.4-1.4 TDI-1.6-1.9 TDI-1.9 D-45 1.0-55 1.3-60 1.4-64 1.9 D-64 1.9 SDI-75 1.4 16V-75 1.6-100 1.4 16V-110 1.9 TDI
oe: 46307841



Ø 21 - 100 mm
01188 kit
kit soufflet transmission [du côté boîte de vitesses des deux côtés du pont arrière des deux côtés de l'essieu avant] 1.6-75 1.6

oe: 1J0498201C -- 191498201C



Ø 24 - 100 mm
01190 kit
kit soufflet transmission [côté roue] POLO

oe:



Ø 21 - 100 mm
01192 kit
kit soufflet transmission [du côté boîte de vitesses des deux côtés du pont arrière des deux côtés de l'essieu avant] POLO

oe: 191498201B



Ø 26 - 87 mm
01297 kit **00297**
kit soufflet transmission [côté roue des deux côtés de l'essieu avant] 1.4 TDI-1.6 16V GTI-1.6-1.9 D-1.9 TDI-64 1.9 SDI-64 1.9 D-75 1.6-90 1.8-90 1.9 TDI-100 1.6-110 1.9 TDI-120 1.6 16V GTI
oe: 6Q0498203A -- 2303398NK01



Ø 24 - 100 mm
01560 kit
kit soufflet transmission [du côté boîte de vitesses] 1.6-75 1.6

oe: 321407283A



Ø 21 - 89 mm
01632 kit
kit soufflet transmission [du côté boîte de vitesses] 1.0-1.4 TDI-1.4-1.4 16V-1.6 16V GTI-50 1.0-60 1.4

oe: 191498201B -- 171498201A

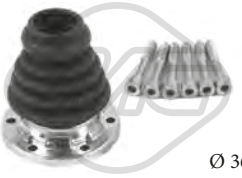

Ø 36 - 100 mm
01637 kit
kit soufflet transmission [du côté boîte de vitesses des deux côtés de l'essieu avant] POLO

oe: 191407283 -- 1J0498201A



Ø 22 - 83 mm
01732E kit
kit soufflet transmission [du côté boîte de vitesses des deux côtés du pont arrière des deux côtés de l'essieu avant] POLO 1.0-1.4-1.7 SDI-1.9 SDI-1.9 D-45 1.0-50 1.0-55 1.4-55 1.3-60 1.7 SDI-60 1.4-64 1.9 D-64 1.9
oe: 7701033432



Ø 26 - 78 mm
01921 kit **00921**
kit soufflet transmission [des deux côtés du pont arrière côté roue des deux côtés de l'essieu avant] eje delantero, ambos lados POLO 1.0-1.4 16V-1.4-1.7 SDI-1.9 D-1.9 SDI-45 1.0-50 1.0-55 1.4-55 1.3-60 1.4-
oe: 6N0498203



Ø 18 - 100 mm
11028 kit **10028**
kit soufflet transmission [du côté boîte de vitesses des deux côtés de l'essieu avant] POLO 1.9 TDI

oe: 357498201 -- 1J0498201



Ø 27 - 71 mm
11052 kit **10052**
kit soufflet transmission [du côté boîte de vitesses des deux côtés de l'essieu avant] POLO 1.4-1.4 16V-1.4 TDI

oe: 1J0498201D -- 8E0498201C



Ø 25 - 86 mm
11146 kit **10146**
kit soufflet transmission [côté roue des deux côtés de l'essieu avant] 1.0-1.4-1.6-1.7 SDI-1.9 SDI-1.9 D-45 1.0-50 1.0-55 1.3-55 1.4-60 1.7 SDI-60 1.4-64 1.9 D-75 1.6-100 1.6-100 1.4 16V-120 1.6 16V GTI
oe: 1H0498203

© INDUSTRIAL METALCAUCHO, S.L.U.

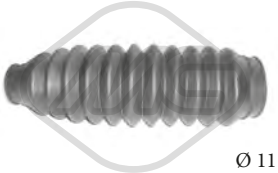

Ø 11 - 42 mm

01357 kit **00357**

kit soufflet crémaillère direction 1.0-1.4 TDI-1.4-1.4 16V-1.6 16V GTI-1.7 SDI-1.9 D-1.9 SDI-45 1.0-50 1.0-55 1.3-55 1.4-60 1.7 SDI-60 1.4-64 1.9 SDI-64 1.9 D-75 1.4 16V-75 1.6-100 1.4 16V-120 1.6 16V GTI

oe: 6N0422831

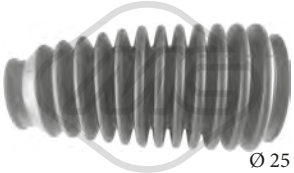

Ø 25 - 40 mm

01436 kit **00436**

kit soufflet crémaillère direction 1.0-1.4 TDI-1.4 16V-1.4-1.6 16V GTI-1.6-1.7 SDI-1.9 SDI-1.9 D-45 1.0-50 1.0-55 1.4-55 1.3-57 1.7 SDI-60 1.7 SDI-60 1.4-64 1.9 SDI-64 1.9 D-75 1.4 16V-75 1.6-100 1.4 16V-

oe: 6N0419831



04324

soufflet amortisseur [avant] POLO 1.7 SDI-45 1.0-50 1.0-55 1.4-55 1.3-60 1.7 SDI-60 1.4-64 1.9 SDI-64 1.9 D-75 1.6-100 1.4 16V-120 1.6 16V GTI

oe: 1J0412303 -- 357413175A



21052

filtre transmission POLO 1.0-1.4-1.4 16V-1.4 TDI-1.6 16V GTI-1.7 SDI-1.9 D-1.9 SDI

oe: 001325429A9A

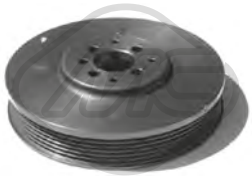

04290 Ø 162 mm - 6 gorges

poulie vilebrequin avec amortisseur de vibrations 1.7 SDI-1.9 SDI-1.9 TDI-57 1.7 SDI-64 1.9 SDI-90 1.9 TDI-110 1.9 TDI

oe: 028105243T -- 028105243K

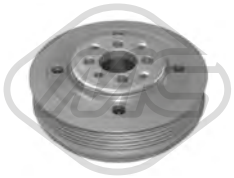

04421 Ø 143 mm - 6 gorges

poulie vilebrequin avec amortisseur de vibrations 1.9 SDI-1.9 TDI-68 1.9 SDI-90 1.9 TDI-110 1.9 TDI

oe: 038105243



04492 Ø 143 mm - 6 gorges

poulie vilebrequin avec amortisseur de vibrations POLO 1.4 TDI

oe: 045105243B -- 045105243



04495 Ø 160 mm - 5 gorges

poulie vilebrequin avec amortisseur de vibrations POLO 1.7 SDI-1.9 SDI-60 1.7 SDI-64 1.9 D-64 1.9 SDI

oe: 028105243AC



04767 Ø 8 mm Ø 65 mm

galet guide alternateur 1.9 SDI-1.9 TDI-68 1.9 SDI-90 1.9 TDI-110 1.9 TDI

oe: 038145276



04768 Ø 8 mm Ø 78 mm

galet guide alternateur 1.6-1.9 SDI-64 1.9 SDI-75 1.6-100 1.6

oe: 028145278A -- 028145278E



04770 Ø 70 mm

galet tendeur alternateur 1.0-1.4 16V-1.4-1.6 16V GTI-1.6-45 1.0-50 1.0-55 1.4-55 1.3-60 1.4-75 1.6-75 1.4 16V-100 1.4 16V-120 1.6 16V GTI

oe: 030145299F -- 030145299C



04771 Ø 70 mm

galet tendeur alternateur POLO 1.7 SDI-1.9 D-1.9 SDI-60 1.7 SDI-64 1.9 D-64 1.9 SDI

oe: 028145278M



04908 Ø 72 mm L: 103 mm

galet tendeur alternateur 1.7 SDI-1.9 SDI-1.9 TDI-57 1.7 SDI-64 1.9 SDI-68 1.9 SDI-90 1.9 TDI-110 1.9 TDI

oe: 028903315R

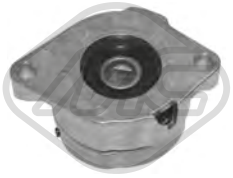

04909 Ø 72 mm L: 103 mm

galet tendeur alternateur 1.6-1.7 SDI-1.8-1.9 TDI-60 1.7 SDI-75 1.6-90 1.8-90 1.9 TDI-100 1.6-110 1.9 TDI

oe: 037903315C



04919 Ø 17 mm Ø 49.7 mm - 6 gorges

poulie alternateur 1.7 SDI-1.9 SDI-1.9 TDI-57 1.7 SDI-64 1.9 SDI-90 1.9 TDI-110 1.9 TDI

oe: 028903119AA -- 028903119P



04923 Ø 6 mm Ø 65.5 mm

galet tendeur alternateur POLO 1.7 SDI-1.9 D-1.9 SDI-60 1.7 SDI-64 1.9 D-64 1.9 SDI

oe: 028903315P



04944

galet tendeur alternateur 1.9 SDI-1.9 TDI-68 1.9 SDI-90 1.9 TDI-110 1.9 TDI

oe: 038903315C



04997 Ø 23 mm Ø 55.9 mm - 6 gorges

poulie alternateur 1.4 TDI-1.9 SDI-1.9 TDI-68 1.9 SDI-90 1.9 TDI-110 1.9 TDI

oe: 038903119T -- 038903119A

© INDUSTRIAL METALCAUCHO, S.L.U.



05000 Ø 17 mm Ø 56 mm - 5 gorges
poulie alternateur POLO 1.9 D-1.9 SDI-60 1.7 SDI-64 1.9 D-64 1.9 SDI

oe: 038903119Q



05009
galet tendeur alternateur 1.4 16V-75 1.4 16V

oe: 032145299A



05010 Ø 70 mm
galet tendeur alternateur 1.4 TDI-1.6-100 1.6

oe: 06A903315D -- 06A903315E

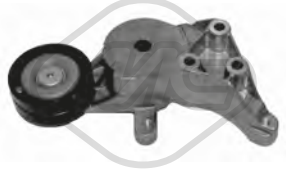

05039
galet tendeur alternateur 1.9 SDI-68 1.9 SDI

oe: 038903315A -- 038903315E



06280 Ø 56,0 mm
poulie de renvoi 1.4 16V-1.6 16V GTI-75 1.4 16V-120 1.6 16V GTI

oe: 36109244J -- 36109244D



06282 Ø 72 mm
galet tendeur alternateur 1.6-100 1.6

oe: 6A109479F -- 6A109479C



06283 Ø 60 mm
galet tendeur alternateur 1.0-1.4 TDI-1.4-1.4 16V-1.6 16V GTI-1.6-1.7 SDI-1.9 TDI-1.9 D-1.9 SDI-60 1.4-68 1.9 SDI-75 1.6-75 1.4 16V-90 1.8-90 1.9 TDI-100 1.6-110 1.9 TDI-120 1.6 16V GTI
oe: 036109243AG



06284 Ø 8,0 mm Ø 60,0 mm
galet tendeur alternateur 1.4 16V-1.6 16V GTI-75 1.4 16V-120 1.6 16V GTI

oe: 36109243R -- 36109243L



06287 Ø 8,0 mm Ø 28,0 mm
galet inverseur 1.9 SDI-1.9 TDI-68 1.9 SDI-90 1.9 TDI-110 1.9 TDI

oe: 58109244 -- 36109244K



03681
protecteur courroie [supérieur] 1.6-75 1.6-90 1.8-100 1.6

oe: 026109173A



03715
protecteur courroie [avant] POLO CLASSIC 75 1.6

oe: 026109107B



03720
jeu couvres courroie [supérieur] POLO 1.6

oe: 06A109108B



05694 Nombre de dents: 26
roue dentée, vilebrequin POLO 45 1.0-50 1.0-55 1.3-55 1.4-60 1.4-75 1.6-120 1.6 16V GTI

oe: 030105263C -- 030105263A

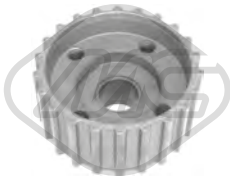

05698 Nombre de dents: 22
roue dentée, vilebrequin 1.9 SDI-1.9 TDI-68 1.9 SDI

oe: 038105263E



05699 Nombre de dents: 22
roue dentée, vilebrequin 1.7 SDI-1.9 SDI-1.9 TDI-57 1.7 SDI-64 1.9 SDI-90 1.9 TDI-110 1.9 TDI

oe: 028105263D -- 028105263A



05961 Nombre de dents: 26
roue dentée, vilebrequin 1.6-100 1.6

oe: 06A105263E



02695
support carburateur 1.6-1.8-75 1.6-90 1.8

oe: 050129761H -- 050129761F



02855
support carburateur 1.6-75 1.6

oe: 032129765

© INDUSTRIAL METALCAUCHO, S.L.U.



02301
douille, arbre de direction POLO 1.9 SDI

oe:



53026 L: 75 mm
rotule de direction [essieu avant droit] 1.4 16V-1.4-1.6-1.7 SDI-1.8-1.9 SDI-1.9 TDI-45 1.0-50 1.0-55 1.3-55 1.4-57 1.7 SDI-60 1.7 SDI-60 1.4-64 1.9 SDI-64 1.9 D-68 1.9 SDI-75 1.4 16V-75 1.6-90 1.9 TDI-90
oe: 3A0422812 -- 191419812



53032 L: 75 mm
rotule de direction [essieu avant gauche] 1.4 16V-1.4-1.6-1.7 SDI-1.8-1.9 SDI-1.9 TDI-45 1.0-50 1.0-55 1.3-55 1.4-57 1.7 SDI-60 1.7 SDI-60 1.4-64 1.9 SDI-64 1.9 D-68 1.9 SDI-75 1.4 16V-75 1.6-90 1.9 TDI-90
oe: 191419811 -- 3A0422811A



53094 L: 322 mm
axe de bielle [des deux côtés de l'essieu avant] 1.4 16V-1.4-1.6-1.7 SDI-1.8-1.9 SDI-1.9 TDI-45 1.0-50 1.0-55 1.3-55 1.4-57 1.7 SDI-60 1.7 SDI-60 1.4-64 1.9 SDI-64 1.9 D-68 1.9 SDI-75 1.4 16V-75 1.6-90 1.9
oe: 6K0422804E -- 6K0422803F



53095 L: 95 mm
rotule de direction [essieu avant droit] 1.0-1.4 TDI-1.4-1.4 16V-1.6-1.6 16V GTI-1.7 SDI-1.8-1.9 D-1.9 SDI-1.9 TDI-45 1.0-50 1.0-55 1.4-55 1.3-57 1.7 SDI-60 1.4-60 1.7 SDI-64 1.9 SDI-64 1.9 D-68 1.9 SDI-75
oe: 6K0422812 -- 6X0422812

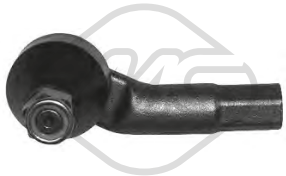

53133 L: 95 mm
rotule de direction [essieu avant gauche] 1.0-1.4 16V-1.4-1.4 TDI-1.6 16V GTI-1.6-1.7 SDI-1.8-1.9 SDI-1.9 TDI-1.9 D-45 1.0-50 1.0-55 1.4-55 1.3-57 1.7 SDI-60 1.7 SDI-60 1.4-64 1.9 SDI-64 1.9 D-68 1.9 SDI-75 1.6
oe: 6K0422811 -- 6X0422811



03724
jeu biellette BV 1.0-1.4-1.7 SDI-1.9 SDI-1.9 D-45 1.0-50 1.0-55 1.3-55 1.4-57 1.7 SDI-60 1.4-60 1.7 SDI-64 1.9 D-64 1.9 SDI-68 1.9 SDI-75 1.4 16V-75 1.6-90 1.9 TDI-90 1.8-100 1.6-100 1.4 16V-110 1.9 TDI-120
oe: 191711251A



03899
tirette à cable BV POLO

oe: 1J0711761A



04353
biellette de BV POLO 1.0-1.4 16V-1.4-1.6 16V GTI-1.7 SDI-1.9 SDI-45 1.0-50 1.0-55 1.3-55 1.4-60 1.4-60 1.7 SDI-64 1.9 SDI-75 1.6-100 1.4 16V-120 1.6 16V GTI
oe: 6N0711575A

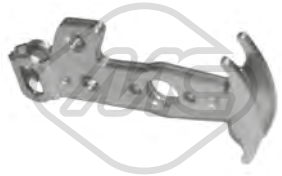

04360
biellette de BV 1.9 TDI-90 1.9 TDI-110 1.9 TDI

oe: 1H0711051B



00864
revêtement de pédale POLO

oe: 321721173



02813 L: 220 mm
levier de vitesse [avant] 1.6-75 1.6-90 1.8-100 1.6

oe: 191711574



02841
jeu biellette BV POLO CLASSIC 57 1.7 SDI-60 1.4-64 1.9 SDI-68 1.9 SDI-75 1.6-75 1.4 16V-90 1.9 TDI-90 1.8-100 1.6

oe: 1H0711173

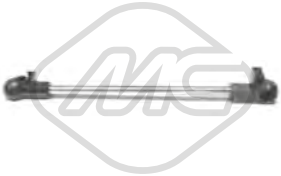

02878 L: 220 mm
levier de vitesse [avant] 1.6-1.7 SDI-1.9 SDI-57 1.7 SDI-64 1.9 SDI-68 1.9 SDI-75 1.6-90 1.8-100 1.6

oe: 1H0711574



02879 L: 60 mm
biellette de BV 1.4-1.4 16V-1.6-1.7 SDI-1.8-1.9 TDI-1.9 SDI-57 1.7 SDI-60 1.4-64 1.9 SDI-68 1.9 SDI-75 1.4 16V-75 1.6-90 1.9 TDI-90 1.8-100 1.6-110 1.9 TDI

oe: 1H0711595



03691
levier de vitesse (cde à cable) 1.9 TDI-90 1.9 TDI-110 1.9 TDI

oe: 1J0711256



04772
fourchette de débrayage 1.6-1.7 SDI-1.9 SDI-57 1.7 SDI-64 1.9 SDI-68 1.9 SDI-75 1.6-90 1.8-100 1.6

oe: 020141723C

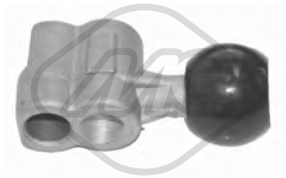

04902 L: 81 mm
articulacion BV 1.0-1.4-1.4 16V-1.6-45 1.0-50 1.0-55 1.4-55 1.3-60 1.4-75 1.6-75 1.4 16V-100 1.4 16V

oe: 191711233

© INDUSTRIAL METALCAUCHO, S.L.U.

04906 L: 342 mm
actioneur débrayage central 1.6-1.7 SDI-1.9 SDI-57 1.7 SDI-64 1.9 SDI-75 1.6-90 1.8-100 1.6

oe: 020141741B



06120
cylindre récepteur 1.6-1.9 SDI-68 1.9 SDI-100 1.6

oe: 1J0721261A -- 1J0721261E

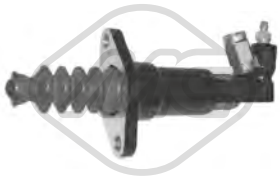

06121
cylindre récepteur 1.9 TDI-90 1.9 TDI-110 1.9 TDI

oe: 1J0721261J -- 1J0721261D



06126
cylindre émetteur 1.6-1.9 SDI-1.9 TDI-68 1.9 SDI-90 1.9 TDI-100 1.6-110 1.9 TDI

oe: 6K1721401



57833
douille de guidage embrayage 1.0-1.4-1.4 16V-1.6-1.6 16V GTI-1.7 SDI-1.9 SDI-45 1.0-50 1.0-55 1.4-55 1.3-60 1.7 SDI-60 1.4-64 1.9 SDI-75 1.4 16V-75 1.6-100 1.4 16V-120 1.6 16V GTI
oe: 085141181 -- 85141181



80050 L: 1047/838 mm
cable commande d'embrayage 1.0-1.4 TDI-1.4-1.4 16V-1.6-1.6 16V GTI-1.7 SDI-1.8-1.9 SDI-1.9 D-1.9 TDI-45 1.0-50 1.0-55 1.3-55 1.4-57 1.7 SDI-60 1.4-60 1.7 SDI-64 1.9 SDI-64 1.9 D-68 1.9 SDI-75 1.4 16V-75
oe: 6X1721335 -- 6N1721335K



80060 L: 854/653 mm
cable commande d'embrayage 1.6-1.8-1.9 D-1.9 SDI-64 1.9 SDI-68 1.9 SDI-75 1.6-90 1.8-100 1.6

oe: 6K1721335C -- 6K1721335B



80170 L: 1025/780 mm
cable commande d'embrayage 1.0-1.4 TDI-1.4-1.4 16V-1.6-1.6 16V GTI-1.7 SDI-1.9 SDI-1.9 D-45 1.0-50 1.0-55 1.4-55 1.3-60 1.7 SDI-60 1.4-64 1.9 D-64 1.9 SDI-75 1.4 16V-75 1.6-100 1.4 16V-120 1.6 16V GTI
oe: 6N1721335B -- 6N1721335B

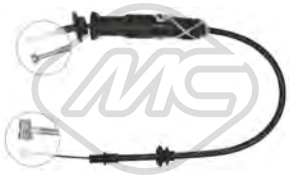

80175 L: 865/598 mm
cable commande d'embrayage 1.6-1.8-1.9 D-1.9 SDI-64 1.9 SDI-68 1.9 SDI-75 1.6-90 1.8-100 1.6

oe: 6K1721335C -- 6K1721335B



80207 L: 1073/833 mm
cable commande d'embrayage 1.0-1.4 TDI-1.4-1.4 16V-1.6-1.6 16V GTI-1.7 SDI-1.8-1.9 SDI-1.9 D-1.9 TDI-45 1.0-50 1.0-55 1.3-55 1.4-57 1.7 SDI-60 1.4-60 1.7 SDI-64 1.9 SDI-64 1.9 D-68 1.9 SDI-75 1.4 16V-75
oe: 6N1721335K -- 6N1721335J



80341 L: 1041/789 mm
cable commande d'embrayage 1.0-1.4 TDI-1.4-1.4 16V-1.6-1.6 16V GTI-1.7 SDI-1.9 SDI-1.9 D-45 1.0-50 1.0-55 1.4-55 1.3-60 1.7 SDI-60 1.4-64 1.9 D-64 1.9 SDI-75 1.4 16V-75 1.6-100 1.4 16V-120 1.6 16V GTI
oe: 6N1721335B

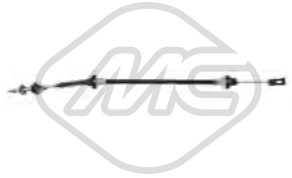

80401 L: 607/283 mm
cable commande d'embrayage POLO 1.0

oe: 867721335E -- 867721335H



83632 L: 917/447+110 mm
cable commande d'embrayage 1.0-1.4-1.4 16V-1.6-1.6 16V GTI-1.7 SDI-1.9 SDI-1.9 D-45 1.0-50 1.0-55 1.4-55 1.3-60 1.7 SDI-60 1.4-64 1.9 SDI-64 1.9 D-75 1.4 16V-75 1.6-100 1.4 16V-120 1.6 16V GTI
oe: 1H1721335K -- 1H1721335C



02423
support echappement [arrière] 1.4-1.4 16V-1.6-1.7 SDI-1.8-1.9 TDI-1.9 SDI-57 1.7 SDI-60 1.4-64 1.9 SDI-68 1.9 SDI-75 1.4 16V-75 1.6-90 1.9 TDI-90 1.8-100 1.6-110 1.9 TDI
oe: 1H0253674D



02425
support echappement POLO 1.7 SDI-45 1.0-50 1.0-55 1.4-55 1.3-60 1.7 SDI-60 1.4-64 1.9 D-64 1.9 SDI-75 1.6-100 1.4 16V

oe: 1H0253144C



02426
support echappement 1.0-1.4 TDI-1.4-1.4 16V-1.6 16V GTI-1.6-1.9 D-45 1.0-50 1.0-55 1.3-60 1.4-64 1.9 D-64 1.9 SDI-75 1.6-75 1.4 16V-120 1.6 16V GTI

oe: 6X0253147 -- 1H0253147B



04364
support catalyseur [Silencieux avant] 1.4-60 1.4

oe: 1H0253144E

© INDUSTRIAL METALCAUCHO, S.L.U.

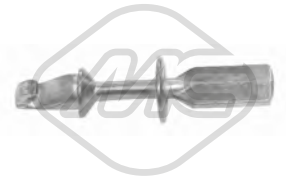

04766
guide fermeture porte POLO 1.7 SDI-45 1.0-50 1.0-55 1.4-55 1.3-60 1.7 SDI-60 1.4-64 1.9 SDI-64 1.9 D-75 1.6-100 1.4 16V-120 1.6 16V GTI

oe: 1H0837223B

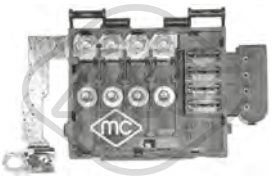

03889
boîte à fusibles POLO 1.0-1.4 TDI-1.4-1.4 16V-1.6 16V GTI-1.7 SDI-1.9 SDI-1.9 D-45 1.0-50 1.0-55 1.4-55 1.3-60 1.4-60 1.7 SDI-64 1.9 SDI-64 1.9 D-75 1.6-100 1.4 16V-120 1.6 16V GTI
oe: 6X0998550

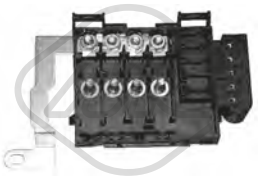

03890
boîte à fusibles POLO 1.0-1.4 TDI-1.4-1.4 16V-1.6 16V GTI-1.7 SDI-1.9 SDI-1.9 D-45 1.0-50 1.0-55 1.4-55 1.3-60 1.4-60 1.7 SDI-64 1.9 SDI-64 1.9 D-75 1.6-100 1.4 16V-120 1.6 16V GTI
oe: 6X0998550A

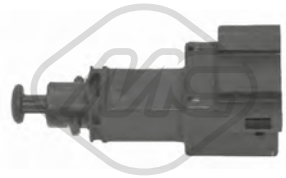

03731
interrupteur feux de frein POLO

oe: 1J0945511A



03738
interrupteur feux de frein POLO 1.0-1.4-1.4 16V-1.4 TDI-1.6 16V GTI-1.7 SDI-1.9 D-1.9 SDI

oe: 1C0945511A -- 1J0945511D



03739
interrupteur feux de frein POLO 1.0-1.4 TDI-1.4-1.4 16V-1.6 16V GTI-1.7 SDI-1.9 SDI-1.9 D-45 1.0-50 1.0-55 1.4-55 1.3-60 1.4-60 1.7 SDI-64 1.9 SDI-64 1.9 D-75 1.6-100 1.4 16V-120 1.6 16V GTI
oe: 191945515B -- 191945515



02058
pompe lave-glaces POLO

oe: 46760973 -- 46760973



02059
pompe lave-glaces 1.0-1.4-1.4 TDI-1.4 16V-1.6 16V GTI-1.6-1.7 SDI-1.8-1.9 SDI-1.9 D-1.9 TDI-45 1.0-50 1.0-55 1.3-55 1.4-57 1.7 SDI-60 1.4-60 1.7 SDI-64 1.9 D-64 1.9 SDI-68 1.9 SDI-75 1.6-75 1.4 16V-90 1.9
oe: 1T0955651A -- 1K6955651

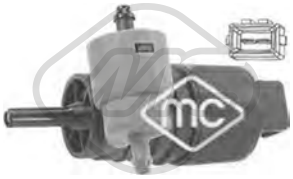

02061
pompe lave-glaces 1.4-1.6-1.7 SDI-1.8-1.9 SDI-1.9 TDI-45 1.0-50 1.0-55 1.3-55 1.4-57 1.7 SDI-60 1.4-64 1.9 D-64 1.9 SDI-75 1.6-90 1.9 TDI-90 1.8-100 1.6-100 1.4 16V-110 1.9 TDI
oe: 333955651 -- 1H6955651



02062
pompe lave-glaces 1.4-1.4 16V-1.6-1.7 SDI-1.8-1.9 TDI-1.9 SDI-57 1.7 SDI-60 1.4-64 1.9 SDI-68 1.9 SDI-75 1.4 16V-75 1.6-90 1.9 TDI-90 1.8-100 1.6-110 1.9 TDI
oe: 1T0955651 -- 1K5955651

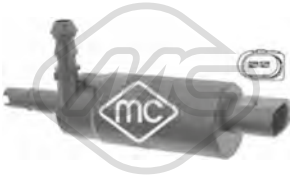

02075
pompe à eau phares 1.0-1.4-1.4 TDI-1.4 16V-1.6 16V GTI-1.6-1.7 SDI-1.8-1.9 SDI-1.9 D-1.9 TDI-45 1.0-50 1.0-55 1.3-55 1.4-57 1.7 SDI-60 1.4-60 1.7 SDI-64 1.9 D-64 1.9 SDI-68 1.9 SDI-75 1.6-75 1.4 16V-90 1.9
oe: 535955681 -- 431955679A



50097 L: 70 mm
capteur ABS Capteur passif [essieu avant gauche] 1.0-1.4-1.4 TDI-1.4 16V-1.6 16V GTI-1.6-1.7 SDI-1.8-1.9 SDI-1.9 D-1.9 TDI-45 1.0-50 1.0-55 1.3-55 1.4-57 1.7 SDI-60 1.4-60 1.7 SDI-64 1.9 D-64 1.9 SDI-68 1.9
oe: 1J0927803 -- 1H0927807

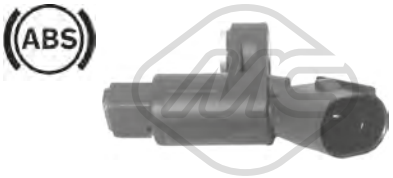

50098 L: 70 mm
capteur ABS Capteur passif [essieu avant droit] 1.0-1.4-1.4 TDI-1.4 16V-1.6 16V GTI-1.6-1.7 SDI-1.8-1.9 SDI-1.9 D-1.9 TDI-45 1.0-50 1.0-55 1.3-55 1.4-57 1.7 SDI-60 1.4-60 1.7 SDI-64 1.9 D-64 1.9 SDI-68 1.9
oe: 1J0927804 -- 1H0927808



50101 L: 843 mm
capteur ABS Capteur passif [des deux côtés du pont arrière] 1.0-1.4-1.4 TDI-1.4 16V-1.6 16V GTI-1.6-1.7 SDI-1.8-1.9 SDI-1.9 D-1.9 TDI-45 1.0-50 1.0-55 1.3-55 1.4-57 1.7 SDI-60 1.4-60 1.7 SDI-64 1.9 D-64
oe: 6N0927807A

© INDUSTRIAL METALCAUCHO, S.L.U.

CIRCUIT D'EAU

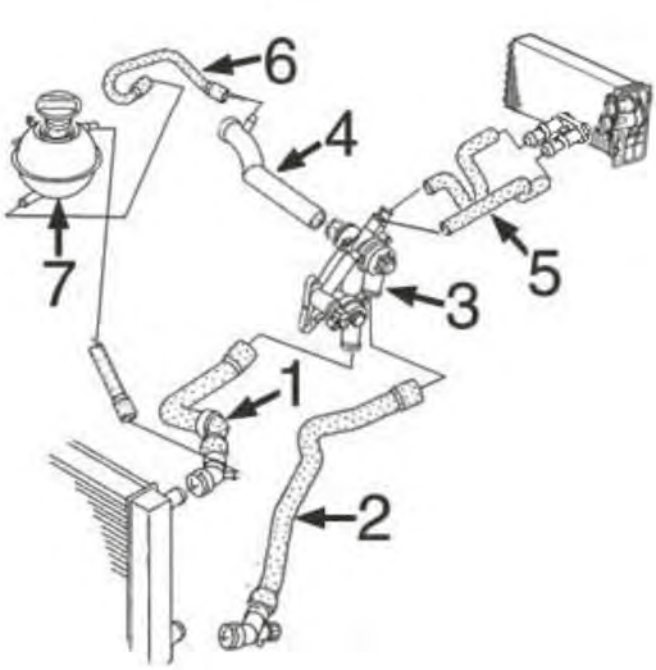

essence 1.2 moteurs de 54CV et 64CV : :

1	09329	durit radiateur sup.
2	09328	durit radiateur inf.
3	03726	bride de thermostat
4	03829	durit refroidissement
7	03573	bouchon de vase d'expansion

C121M4804M5074CAP1 VW POLO III 10/2001 - 01/2012

CIRCUIT D'EAU

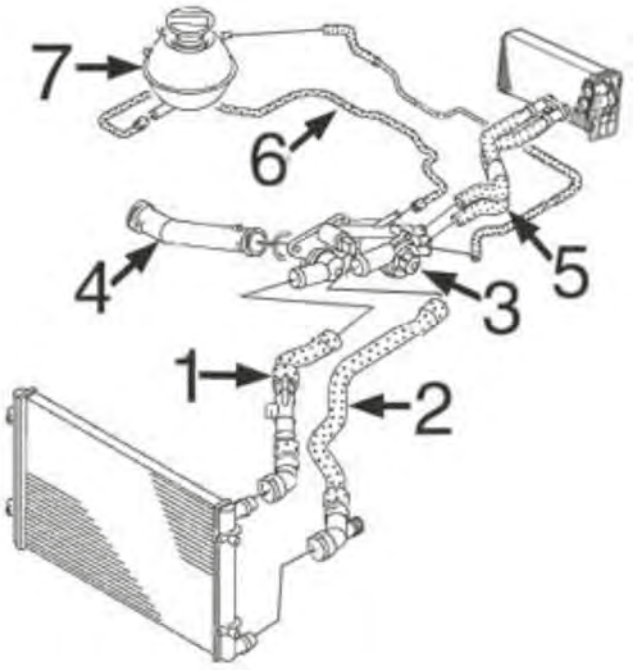

essence 1.4 moteurs de 75CV, 80CV et 100CV

1	09332	durit radiateur sup.
2	09330	durit radiateur inf.
3	03693	bride de thermostat
4	03916	durit refroidissement 80CV (BUD)
5	09335	jeu durit chauffage
6	09333	durit vase d'expansion
7	03573	bouchon de vase d'expansion
	03675	vase d'expansion

C121M4804M5074CAP2 VW POLO III 10/2001 - 01/2012

© INDUSTRIAL METALCAUCHO, S.L.U.

CIRCUIT D'EAU

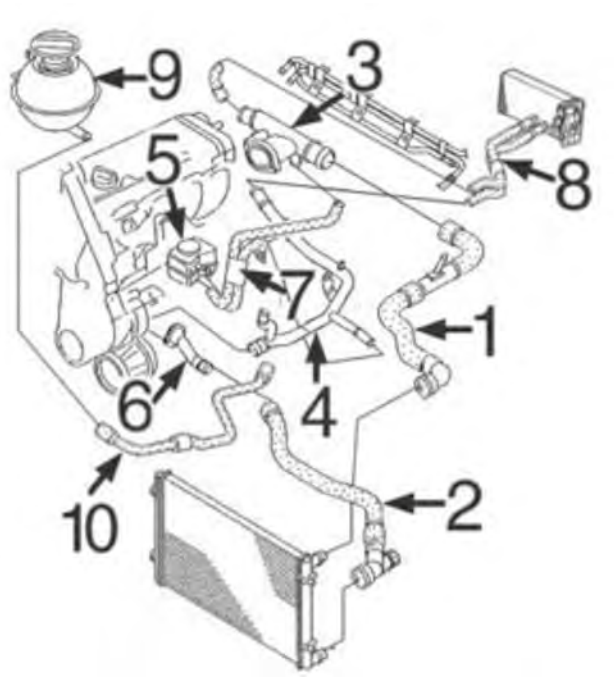

diesel 1.4TDi, 1.9 TDi et 1.9SDi :

1	09337	durit radiateur sup.
2	09336	durit radiateur inf.
3	03591	bride liquide refroidissement
	03893	bride liquide refroidissement lateral 1.9TDi-100 CH moteur BMT
4	03213	durit refroidissement
5	05375	échangeur thermique 1.9TDi de 131CH
	05380	échangeur thermique 1.4TDi-1.9TDi de 100CH et 1.9SDi
6	03830	buse en bloque
7	09338	durit double à échangeur thermique
9	03573	bouchon de vase d'expansion
	03675	vase d'expansion
10	09339	durit liquide refroidissement

C121M4804M5074CAP3 VW POLO III 10/2001 - 01/2012



01193
bride liquide refroidissement 1.4 TDI-1.9 TDI

oe: 038121132D -- 3M218B011AA



02110 Ø 19,6 mm
joint torique 1.2-1.2 12V-1.4-1.4 TDI-1.4 FSI-1.4 16V-1.6 16V-1.8 GTI-1.8 GTi Cup-1.9 SDI-1.9 TDI

oe: 62121119G -- N90316802

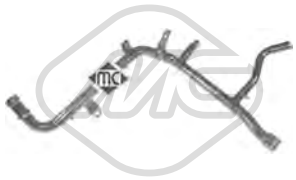

03213
tube d'eau métallique 1.9 SDI-1.9 TDI

oe: 038121065AB



03257
couvercle thermostat [Thermostat] 1.2-1.2 12V-1.4-1.4 TDI-1.4 16V-1.4 FSI-1.6 16V-1.8 GTi Cup-1.8 GTI-1.9 SDI

oe: 03C121121C -- 03C121121B



03258
couvercle thermostat 1.2-1.4-1.4 16V-1.4 FSI-1.4 TDI-1.9 SDI

oe: 032121121K -- 030121121C



03259
bride liquide refroidissement 83 °C 1.4 16V

oe: 032121111CG



03260
couvercle thermostat 1.4 16V-1.4

oe: 032121121G



03261 Ø 32 mm
couvercle thermostat [Thermostat] 1.6 16V

oe: 03C121121D -- 03C121121E



03262 Ø 35 mm
couvercle thermostat 1.6 16V

oe: 03C121118D



03263
bride liquide refroidissement 83|87 °C 1.2-1.2 12V-1.4 FSI-1.6 16V

oe: 03C121026M -- 03C121065D



03537
couvercle thermostat 1.4 TDI

oe: 1H0121687 -- 037121121A



03573 Ø 63 mm
bouchon vase d'expansion 1.2-1.2 12V-1.4 16V-1.4 FSI-1.4 TDI-1.9 SDI-1.9 TDI

oe: 1J0121321 -- 1J0121321B



03591
bride liquide refroidissement 1.4 TDI-1.9 SDI

oe: 038121133 -- 038121132C



03592
kit thermostat 87 °C 1.4 16V-1.4

oe: 032121110B



03610
vase d'expansion 1.4 16V

oe: 6N0121407C -- 6N0121407A

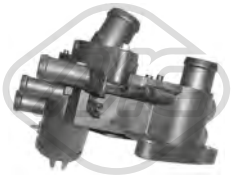

03615
bride liquide refroidissement 83 °C 1.4 16V

oe: 032121111N



03667
bride liquide refroidissement 1.4 TDI

oe: 1H0121687A -- 037121619



03675
vase d'expansion 1.2-1.2 12V-1.4-1.4 16V

oe: 6Q0121407B -- 6Q0121407A



03677 Pression [bar]: 1.5
bouchon vase d'expansion 1.2-1.2 12V-1.4 FSI-1.4 TDI-1.4 16V-1.6 16V-1.8 GTI-1.8 GTi Cup-1.9 SDI-1.9 TDI

oe: 3B0121321



03693
bride liquide refroidissement 83 °C 1.4 16V-1.4

oe: 032121111AP



03721
bride liquide refroidissement [inférieur] 1.2-1.2 12V-1.4 16V-1.4 FSI-1.4 TDI-1.9 SDI-1.9 TDI

oe: 6Q0122291F -- 1J0122291



03726
bride liquide refroidissement 87 °C 1.2-1.2 12V-1.4-1.4 16V

oe: 03C121111B



03829
tube d'eau 1.2

oe: 03E121065A -- 03D121065B



03830
bride liquide refroidissement 1.4 TDI-1.9 TDI

oe: 045121121A



03893
bride liquide refroidissement 1.9 TDI

oe: 038121132G



03908
tube 1.4 16V-1.4 FSI

oe: 03C121065B -- 03C121065A

© INDUSTRIAL METALCAUCHO, S.L.U.



03916
tube 1.4 16V

oe: 032121065G



08797
durit de radiateur [inférieur] 1.4 16V

oe: 6X0121049E



08804
durit de radiateur [supérieur] 1.9 SDI-1.9 TDI

oe: 6N0121101J



08805
durit de radiateur [inférieur] 1.9 SDI-1.9 TDI

oe: 6N0121051K



09328
durit de radiateur [inférieur] 1.2-1.2 12V

oe: 6Q0122051BR



09329
durit de radiateur [supérieur] 1.2 12V

oe: 6Y0121049G -- 6Q0122101BE



09330
durit de radiateur [inférieur] 1.4 16V-1.4

oe: 6Q0122051CJ -- 6Q0122051BQ



09332
durit de radiateur [supérieur] 1.4 16V

oe: 6Q0122101AQ



09333
durit de radiateur 1.4 16V

oe: 6Q0121109BA



09336
durit de radiateur [inférieur] 1.4 TDI-1.9 SDI-1.9 TDI

oe: 6Q0122051BG -- 6Q0122051BH



09337
durit de radiateur [supérieur] 1.4 TDI-1.9 SDI-1.9 TDI

oe: 6Q0122101BG -- 6Q0122101AP



09339
durit de radiateur 1.9 TDI

oe: 6Q0121109BF



30207
thermostat d'eau 82 °C 1.4 16V-1.4

oe: 03L121113A -- 032121110F



09335
durit chauffage 1.4 16V-1.4 FSI

oe: 6Q0121156P -- 6Q0121156R



09338
durit échangeur 1.4 TDI-1.9 SDI-1.9 TDI

oe: 6Q0121086R -- 6Q0121086S

35044
durit recyclage 1.4 16V-1.4

oe: 036103493EB -- 036103493BB



35046
durit recyclage 1.8 GTI-1.8 GTi Cup

oe: 06A103213F



35104
séparateur d'huile 1.4 16V-1.4

oe: 036103464Q -- 036103464AD

© INDUSTRIAL METALCAUCHO, S.L.U.



35105
séparateur d'huile 1.4 16V

oe: 36103464G -- 036103464G



35109
séparateur d'huile 1.2 12V-1.4 FSI-1.6 16V

oe: 03C103464 -- 03C103464A



35116
séparateur d'huile 1.8 GTI-1.8 GTi Cup

oe: 06A145710P -- 06A145710H



02780
joint d'étanchéité, collecteur d'échappement 1.9 SDI-1.9 TDI

oe: 028129589B

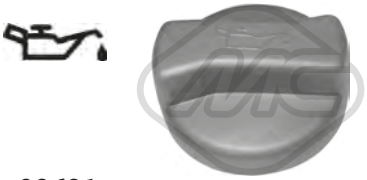

03621
bouchon de remplissage d'huile 1.2-1.2 12V-1.4 16V-1.4 FSI-1.4 TDI-1.9 SDI-1.9 TDI

oe: 077103485A -- 049103485A



04365
jeu de boulons de culasse de cylindre 1.4 TDI-1.9 TDI

oe: N90132603 -- +028103665



02449
guide de jauge de niveau d'huile 1.9 TDI

oe: 038103663A -- 038103663C



03553
guide de jauge de niveau d'huile

oe: 06A103663C



03568
guide de jauge de niveau d'huile 1.8 GTI-1.8 GTi Cup

oe: 06A103663B



03688 Ø 18 mm L: 30 mm
guide de jauge de niveau d'huile 1.2-1.2 12V

oe: 036115636



03725
guide de jauge de niveau d'huile 1.4 TDI

oe: 06A103663A -- 06A103663



03841 Ø 84.5 mm
couvercle filtre huile 1.4 TDI-1.9 SDI-1.9 TDI

oe: 045115433B -- 045115433E



04355
guide de jauge de niveau d'huile 1.4 16V

oe: 030115636A



05959
carter d'huile 1.9 SDI-1.9 TDI

oe: 038103601NA -- 038103603N



05960
carter d'huile 1.8 GTI-1.8 GTi Cup

oe: 038103601AQ -- 038103603L



05965 L: 420 mm
carter d'huile

oe: 030103601QA -- 032103603AB



05970
carter d'huile 1.4 FSI-1.6 16V

oe: 03C103603S -- 03C103603T



06317
carter d'huile 1.4

oe: 036103601AC -- 03C103601AK

© INDUSTRIAL METALCAUCHO, S.L.U.



06318
carter d'huile 1.2-1.2 12V-1.4 TDI

oe: 03D103601G -- 03D103602G



06337
carter d'huile 1.4 TDI-1.9 SDI

oe: 045103601D -- 045103603D



00674 Filetage: 14x150
bouchon carter d'huile

oe: 113115193



02916 Filetage: M14x150
bouchon carter d'huile 1.4 16V-1.4-1.4 TDI-1.4 FSI-1.6 16V-1.8 GTi Cup-1.8 GTI-1.9 SDI-1.9 TDI

oe: N90813202 -- N90813201



04209 Filetage: M14 x 150
bouchon carter d'huile 1.2-1.2 12V

oe: N0161552 -- N90288901



05375
radiateur d'huile 1.9 TDI

oe: 038117070A -- 038117021B



05380
radiateur d'huile 1.4 TDI-1.8 GTI-1.8 GTi Cup-1.9 SDI-1.9 TDI

oe: 038117070A -- 028117021L



07743
durit de radiateur 1.4 TDI

oe: 6Q0121447BC -- 6Q0121447BJ



03252 L: 730 mm
jauge de niveau d'huile 1.2 12V

oe: 3E115611D -- 03E115611D

03253 L: 520 mm
jauge de niveau d'huile 1.4 FSI-1.4-1.9 SDI

oe: 03C115611AA -- 03C115611AC

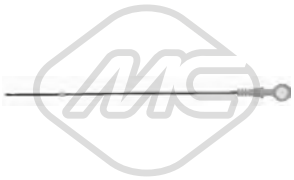

04759 L: 510 mm
jauge de niveau d'huile 1.9 SDI-1.9 TDI

oe: 038115611B



04793 L: 657 mm
jauge de niveau d'huile

oe: 030115611R



04794 L: 600 mm
jauge de niveau d'huile 1.4 TDI

oe: 045115611

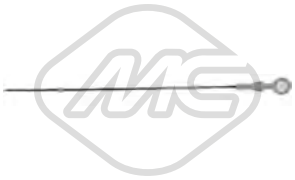

04795 L: 563 mm
jauge de niveau d'huile 1.8 GTI-1.8 GTi Cup

oe: 06A115611B -- 06A115611Q



03727
durit recyclage 1.9 SDI

oe: 038103493P



03832
durit recyclage 1.4 TDI

oe: 045103493D



03833
durit recyclage 1.9 TDI

oe: 038103493AC



03834
durit recyclage 1.9 TDI

oe: 03G103493D

© INDUSTRIAL METALCAUCHO, S.L.U.

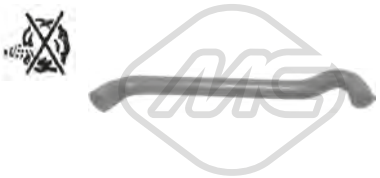

09055
durit recyclage 1.4 16V-1.4

oe: 036103493EB -- 036103493BB



Type de fonctionnement: pneumatique
93004
vanne EGR avec joint d'étanchéite 1.4 TDI-1.9 TDI

oe: 038129637B -- 045131501L

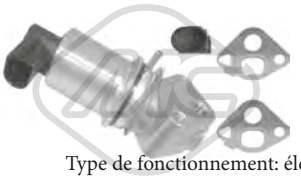

Type de fonctionnement: électrique
Nombre de connexions: 5
93022
vanne EGR avec joints 1.2-1.2 12V

oe: 03D131503B -- 03D131503D



Type de fonctionnement: électrique
Nombre de connexions: 5
93025
vanne EGR avec joints 1.4 16V-1.4

oe: 036131503T -- 036131503T

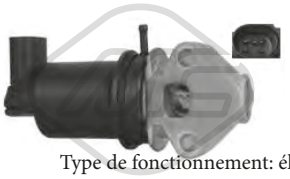

Type de fonctionnement: électrique
93029
vanne EGR avec joint d'étanchéite 1.4 16V

oe: 036131503M

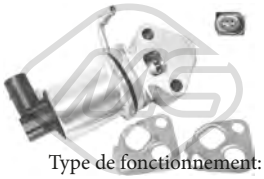

Type de fonctionnement: électrique
Nombre de connexions: 5
93030
vanne EGR avec joints 1.4 16V-1.4

oe: 036131503R -- 036131503R



Type de fonctionnement: pneumatique
93046
vanne EGR avec joints 1.9 TDI

oe: 038131501AF -- 038131501AN



Type de fonctionnement: pneumatique
93048
vanne EGR avec joint d'étanchéite 1.9 TDI

oe: 038131501AM -- 038131501AB

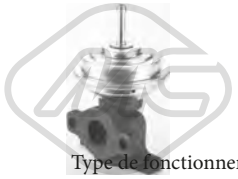

Type de fonctionnement: pneumatique
93057
vanne EGR avec joint d'étanchéite 1.9 TDI

oe: 028131501E

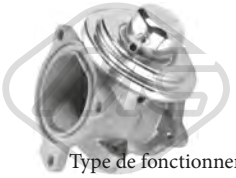

Type de fonctionnement: pneumatique
93063
vanne EGR avec joint d'étanchéite 1.4 TDI

oe: 045131501K -- 045131501F



Type de fonctionnement: électrique
93073
vanne EGR 1.9 TDI

oe: 1J0906283C -- 1K0906283A



Type de fonctionnement: électrique
93077
vanne EGR avec joints 1.4 FSI

oe: 03C131503B

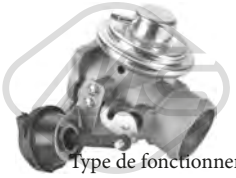

Type de fonctionnement: pneumatique
93087
vanne EGR 1.9 TDI

oe: 038131501AR -- 038131501M



Type de fonctionnement: électrique
93090
vanne EGR sans joint d'étanchéite 1.4 TDI-1.9 TDI

oe: 03G131501D -- 03G131502B



Ø 3 mm Ø 7 mm L: 25 mm
00016
bouchon retour carburant 1.9 SDI

oe: 1575.09 -- 9350058480



03689
soupape filtre à gasoil [avant]

oe: 1J0127247



03708
bouchon réservoir carburant 1.2-1.2 12V-1.4-1.4 TDI-1.4 FSI-1.4 16V-1.6 16V-1.8 GTI-1.8 GTi Cup-1.9 SDI-1.9 TDI

oe: 8N0201553 -- 4A0201553A

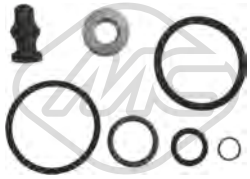

43005
kit support amortisseur 1.4 TDI-1.9 TDI

oe: 038198051A -- 038103385A

© INDUSTRIAL METALCAUCHO, S.L.U.



50300
capteur échappement 1.4 TDI-1.9 TDI

oe: 8E0131552S -- 8E0131552P

CIRCUIT TURBO COMPRESSEUR

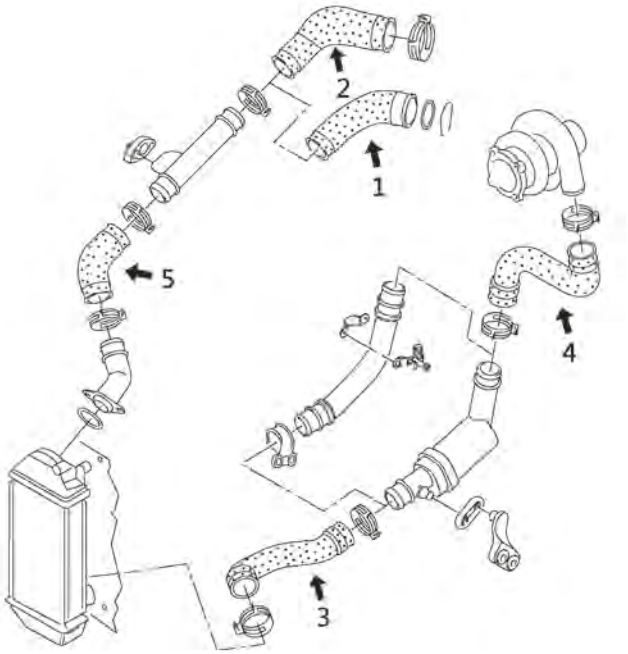

moteurs 1.4TSi de 70CV (BNM), 75CV (AMF, BAY) et 80CV (BNV)

1	09739	durit flexible de tube rigide à collecteur de aspiration 70CH
	09783	durit flexible de tube rigide à collecteur de aspiration 80CH
2	09784	durit flexible de tube rigide à collecteur de aspiration 75CH
3	09785	durit flexible plus bas intercooler 75-80CH
4	09786	durit flexible de tube rigide à turbo 70-80CH
5	09252	durit flexible de raccord

C121M4804M5074TURBOP1 VW POLO III 10/2001 - 01/2012

CIRCUIT TURBO COMPRESSEUR

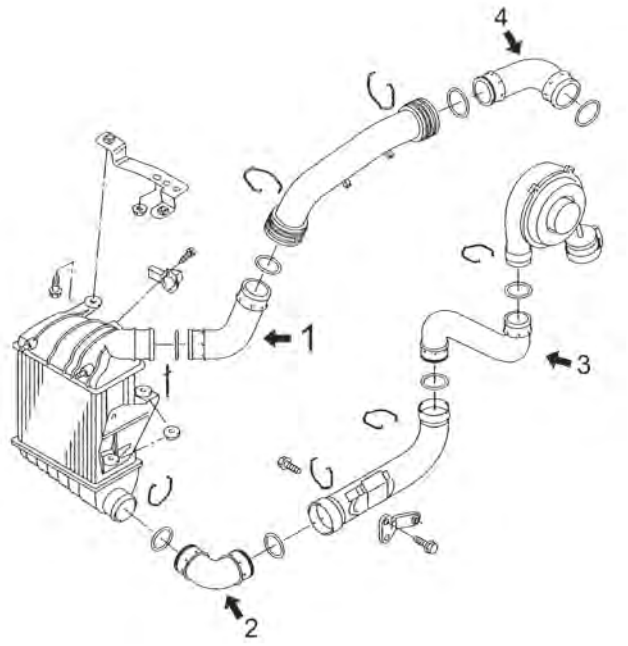

1.9 TDi moteurs de 90CV (AGR) et 130CV (ASZ)

1	09252	durit flexible superior intercooler 100CH (ATD,AXR)
	09836	durit flexible superior intercooler 131CH (ASZ,BLT)
2	09243	durit plus bas intercooler 100CH (ATD,AXR)
	09754	durit plus bas intercooler 130CH (ASZ,BLT)
3	09279	durit flexible de tube rigide à turbo 100CH (ATD) jusqu'à 1/'03
	09340	durit flexible de tube rigide à turbo 100CH (ATD) de 1/'03
4	09261	tube flexible de raccord

C121M4804M5074TURBOP2 VW POLO III 10/2001 - 01/2012

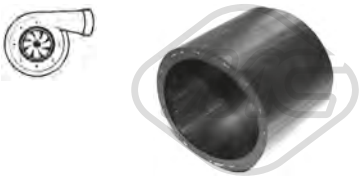

09064
durit turbo [inférieur] 1.9 TDI

oe: 1J0145834A



09069
durit turbo 1.9 TDI

oe: 1J0145828H



09243
tubo tricapa 6x12 15mtsr [inférieur] 1.9 TDI

oe: 6Q0145832D



09252
durit turbor [supérieur] 1.4 TDI-1.9 TDI

oe: 6Q0145834



09261
durit turbo 1.9 TDI

oe: 6Q0145838D



09279
durit turbo 1.9 TDI

oe: 6Q0145828F



09340
durit turbo 1.9 TDI

oe: 6Q0145828D -- 6X0145828A



09739
durit turbo 1.4 TDI

oe: 6Q0145838M

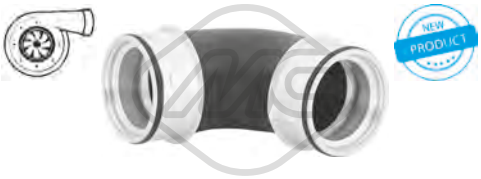

09754
tubo tricapa 7,5x13,5 15mtsr [inférieur] 1.9 TDI

oe: 6Q0145832C



09783
durit turbo 1.4 TDI

oe: 6Q0145838H



09784
durit turbo 1.4 TDI

oe: 6Q0145838K



09785
durit turbor [inférieur] 1.4 TDI

oe: 6Q0145832G



09786
durit turbo 1.4 TDI

oe: 6Q0145828A -- 6Q0145828P



09836
durit turbo [supérieur] 1.9 TDI

oe: 6Q0145834D



92154
conduite huile turbo 1.9 TDI

oe: 038145771AG

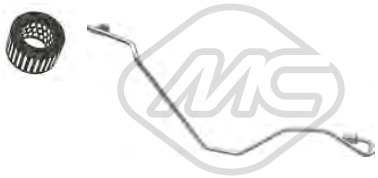

92158
conduite huile turbo 1.4 TDI-1.9 TDI

oe: 03G145771J

© INDUSTRIAL METALCAUCHO, S.L.U.

SUSPENSION AVANT & SUPPORTS DE MOTEUR

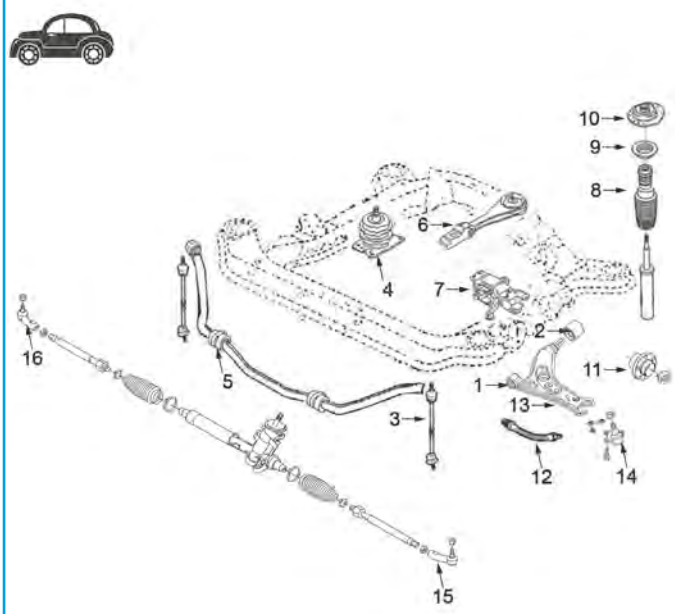

moteurs 1.2/3 cil.-1.4/3 cil.-1.4/16v-1.8/20v-2.0 || 1.4TDi - 1.9SDi - 1.9TDi :

1	04671	silentbloc
2	04691	silentbloc triangle AV
	05341	silentbloc triangle AV
3	04792	biellette de barre stabilisatrice
4	04786	support moteur à droite
5	04918	palier de barre stabilisatrice
6	04787	support moteur arrière 1.2-1.4/3cil.-1.4/16v
	04797	support moteur arrière 1.9SDi-2.0
	04804	support moteur arrière 1.4TDi-1.8/20v 1.9TDi 5
	04805	support moteur arrière 1.9TDi 6 gear
7	04785	support moteur G
8	04765	jeu soufflet butée amortisseur
9	04789	roulement support amortisseur
10	04788	support amortisseur AV avec roulement
11	90100	moyeu AV avec roulement (Ø 72mm)
12	96200	flexible de frein AV
13	52043	bras de suspension AV D
	52054	bras de suspension AV G
14	53100	rotule de suspension AV D
	53125	rotule de suspension
15	53053	rotule de direction gauche
16	53049	rotule de direction gauche

C121M4804M5074SOPDP1 VW POLO III 10/2001 - 01/2012

SUSPENSION ARRIERE

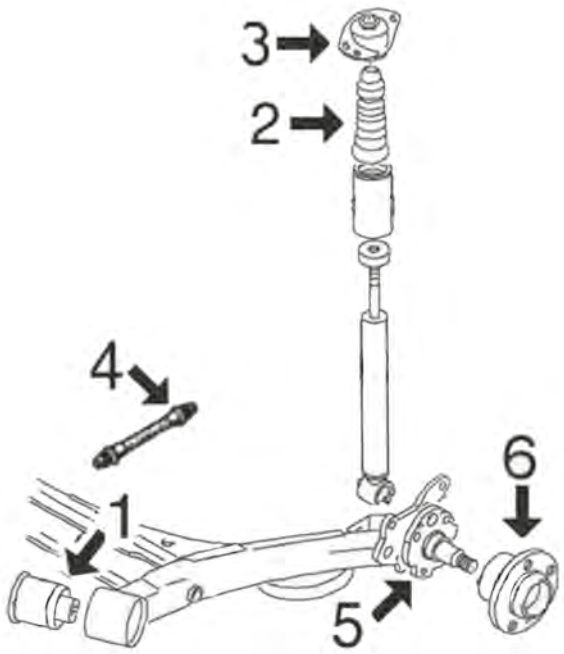

1	04310	silentbloc bras arrière suspension
2	04920	butée amortisseur suspension arrière
3	04311	support amortisseur arrière
4	96014	flexible frein AR
6	90503	moyeu de roue arrière avec roulement

C121M4804M5074SOPTP1 VW POLO III 10/2001 - 01/2012

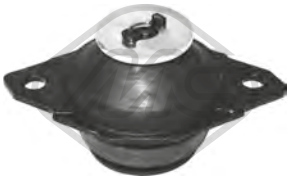

02627
support moteur [gauche] 1.9 SDI

oe: 191199381A



02685
support moteur [avant] 1.9 SDI

oe: 1H0199609F -- 1H0199609E



02686
support moteur [arrière droite] 1.9 SDI

oe: 1H0199262A -- 1H0199262F

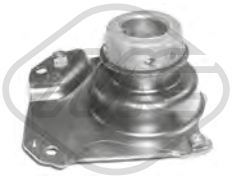

04096
support moteur [gauche] 1.4 16V-1.4

oe: 6N0199555G -- 6N0199555E

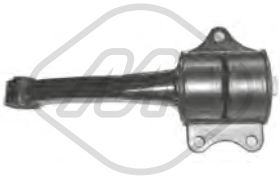

04169
support moteur [arrière] 1.4 16V

oe: 6N0199851AG

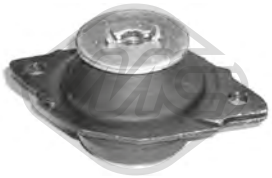

04366
support moteur [arrière gauche] 1.9 TDI

oe: 357199381C -- 357199381A



04415
support moteur [gauche] 1.4 16V

oe: 6N0199555H



04783
support moteur [gauche] 1.4 TDI-1.9 TDI

oe: 6N0199543F -- 6N0199543E

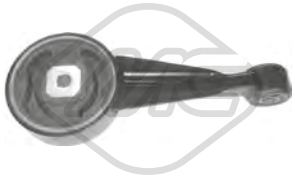

04784
support moteur [arrière] 1.4 TDI-1.9 TDI

oe: 6N0199851AF



04785
support moteur [gauche] 1.2-1.2 12V-1.4-1.4 TDI-1.4 FSI-1.4 16V-1.6 16V-1.8 GTI-1.8 GTi Cup-1.9 SDI-1.9 TDI

oe: 6R0199555 -- 6RF199555C

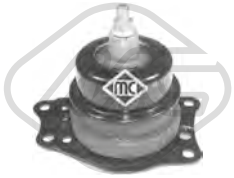

04786
support moteur [droite] 1.2-1.2 12V-1.4-1.4 TDI-1.4 16V-1.4 FSI-1.6 16V-1.9 SDI-1.9 TDI

oe: 6Q0199167R -- 6Q0199167CQ



04787
support moteur [arrière] 1.4 16V-1.4-1.4 FSI-1.6 16V

oe: 6Q0199851AK -- 6Q0199851AE



04790
support moteur [droite] 1.4 TDI

oe: 6N0199167BF



04797
support moteur [arrière] 1.4 16V-1.4-1.4 FSI-1.9 SDI

oe: 6Q0199851BB -- 6Q0199851M



04804 Ø 11 mm L: 180| 370 mm
support moteur [arrière] 1.4 TDI-1.8 GTI-1.8 GTi Cup-1.9 TDI

oe: 6Q0199851AP -- 6Q0199851AC



04805
support moteur [arrière] 1.9 TDI

oe: 6Q0199851N



04872
biellette support moteur ar [arrière] 1.4 16V-1.4

oe: 3C0199855 -- 1K0199855K



57428
support moteur [droite] 1.9 TDI

oe: 1J0199262CP

© INDUSTRIAL METALCAUCHO, S.L.U.



57432
support moteur [arrière] 1.4 16V-1.4

oe: 6Q0199851AL -- 6Q0199851A



57487
support moteur [inférieur] 1.4 TDI

oe: 6Q0199851AQ -- 6Q0199851AG



02839 Ø 10 mm
silentbloc pont [essieu arrière] 1.4 16V-1.9 SDI

oe: 6N0501541D



02859 Ø 10 mm Ø 28 mm
silentbloc triangle [essieu avant inférieur] 1.4 16V-1.4 TDI-1.9 SDI

oe: 6N0407182



02963 Ø 13 mm Ø 59.8 mm
silentbloc triangle [essieu avant inférieur] 1.2-1.2 12V-1.4 16V-1.6 16V

oe: 8N0407181B -- 1J0407181



04310 Ø 12 mm
silentbloc bras de suspension [essieu arrière] 1.2-1.2 12V-1.4-1.4 TDI-1.4 FSI-1.4 16V-1.6 16V-1.8 GTi-1.8 GTi Cup-1.9 SDI-1.9 TDI

oe: 6R0501541A -- 1J0501541C



04318 Ø 18 mm
palier barre stabilisatrice [essieu avant] 1.4 16V-1.4 TDI-1.9 TDI

oe: 6X0411313



04319 Ø 20 mm
palier barre stabilisatrice [essieu avant] 1.4 16V-1.4 TDI-1.9 SDI-1.9 TDI

oe: 6N0411313A -- 6X0411313A



04671 Ø 12 mm Ø 33 mm
silentbloc triangle [essieu avant] 1.2-1.2 12V-1.4 16V-1.4 FSI-1.4 TDI-1.9 SDI-1.9 TDI

oe: 6Q0407151D



04691 Ø 18 mm L: 50 mm
silentbloc triangle [essieu avant] 1.2-1.2 12V-1.4 16V-1.4 FSI-1.4 TDI-1.6 16V-1.8 GTI-1.8 GTi Cup-1.9 SDI-1.9 TDI

oe: 6Q0407183A



04792 L: 268 mm
biellette embout barre stabilisatrice [des deux côtés de l'essieu avant] 1.2-1.2 12V-1.4-1.4 TDI-1.4 FSI-1.4 16V-1.6 16V-1.8 GTI-1.8 GTi Cup-1.9 SDI-1.9 TDI

oe: 6Q0411315E -- 6R0411315B



04864 Ø 12 mm Ø 28|48 mm
silentbloc triangle [avant des deux côtés de l'essieu avant] 1.4 16V-1.4

oe: 1K0407182A -- 5Q0407182A



04875 Ø 12 mm Ø 69 mm
silentbloc pont [essieu arrière] 1.2-1.2 12V-1.4-1.4 16V-1.4 TDI-1.4 FSI-1.8 GTI-1.9 SDI-1.9 TDI

oe: 1J0501541D -- 1J0501541D



04907 Ø 38|71,5 mm
silentbloc triangle [essieu avant] 1.4 16V-1.4 TDI-1.9 SDI-1.9 TDI

oe: 6K0501541A -- 6N0501541E



04918 Ø 16 mm
palier barre stabilisatrice [essieu avant] 1.2-1.2 12V-1.4 16V-1.4 FSI-1.4 TDI-1.6 16V-1.9 SDI-1.9 TDI

oe: 6Q0411314P -- 6Q0411314L



05341 Ø 62 mm
silentbloc triangle [essieu avant] 1.2-1.2 12V-1.4 16V-1.4 FSI-1.4 TDI-1.6 16V-1.8 GTI-1.8 GTi Cup-1.9 SDI-1.9 TDI

oe: 6LL407183



06445 Ø 20,8 mm
palier barre stabilisatrice [des deux côtés de l'essieu avant] 1.2-1.2 12V-1.4 16V-1.4 FSI-1.4 TDI-1.9 SDI-1.9 TDI

oe: 8Z0411314B



52043
bras de suspension [essieu avant droit] 1.2-1.2 12V-1.4-1.4 TDI-1.4 FSI-1.4 16V-1.6 16V-1.8 GTI-1.8 GTi Cup-1.9 SDI-1.9 TDI

oe: 6Q0407151L

© INDUSTRIAL METALCAUCHO, S.L.U.



52054
bras de suspension [essieu avant gauche] 1.2-1.2 12V-1.4-1.4 TDI-1.4 FSI-1.4 16V-1.6 16V-1.8 GTI-1.8 GTi Cup-1.9 SDI-1.9 TDI

oe: 6Q0407151D



53100 Ø 14,5 mm
rotule de suspension [essieu avant droit] 1.2-1.2 12V-1.4-1.4 TDI-1.4 FSI-1.4 16V-1.6 16V-1.8 GTI-1.8 GTi Cup-1.9 SDI-1.9 TDI

oe: 6Q0407366A -- 6Q0407366M



53125 Ø 14,5 mm
rotule de suspension [essieu avant gauche] 1.2-1.2 12V-1.4-1.4 TDI-1.4 FSI-1.4 16V-1.6 16V-1.8 GTI-1.8 GTi Cup-1.9 SDI-1.9 TDI

oe: 6Q0407365A -- 6Q0407365M



57163
demi-bague barre stab [essieu avant gauche] 1.2-1.2 12V-1.4 16V-1.4 FSI

oe: 6Q0411333A



57504 Ø 18,0 mm
palier barre stabilisatrice [des deux côtés de l'essieu avant] 1.2-1.2 12V-1.4-1.4 16V-1.4 FSI-1.4 TDI-1.6 16V-1.8 GTI-1.8 GTi Cup-1.9 SDI-1.9 TDI

oe: 6Q0411305J -- 6Q0411314R

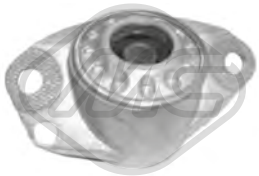

04311
support amortisseur [essieu arrière] 1.2-1.2 12V-1.4-1.4 TDI-1.4 FSI-1.4 16V-1.6 16V-1.8 GTI-1.8 GTi Cup-1.9 SDI-1.9 TDI

oe: 1J0513353B



04352
butée amortisseur [essieu arrière] 1.2-1.2 12V-1.4 16V-1.4 FSI-1.4 TDI-1.9 SDI-1.9 TDI

oe: 6K0512131A



04765
jeu soufflet butée amortisseur [essieu avant] 1.2-1.2 12V-1.4-1.4 TDI-1.4 FSI-1.4 16V-1.6 16V-1.8 GTI-1.8 GTi Cup-1.9 SDI-1.9 TDI

oe: 1K0412303B -- 6N0412303A



04788
support amortisseur [essieu avant] 1.2-1.2 12V-1.4-1.4 TDI-1.4 FSI-1.4 16V-1.6 16V-1.8 GTI-1.8 GTi Cup-1.9 SDI-1.9 TDI

oe: 6N0412249C -- 6N0412249D



04789 Ø 68 mm Ø 111 mm
roulement support amortisseur [essieu avant] 1.2-1.2 12V-1.4-1.4 TDI-1.4 FSI-1.4 16V-1.6 16V-1.8 GTI-1.8 GTi Cup-1.9 SDI-1.9 TDI

oe: 6N0412249C -- 6N0412249D



04920
butée amortisseur [essieu arrière] 1.2-1.2 12V-1.4-1.4 TDI-1.4 FSI-1.4 16V-1.6 16V-1.8 GTI-1.8 GTi Cup-1.9 SDI-1.9 TDI

oe: 6Q0512131B



06377
jeu soufflet butée amortisseur [essieu avant] 1.2-1.2 12V-1.4 16V-1.4 FSI-1.4 TDI-1.6 16V-1.8 GTI-1.8 GTi Cup-1.9 SDI-1.9 TDI

oe: 1K0412303B -- 6N0412303A



07125 Ø 14 mm Ø 64,5|66 mm L: 134,5 mm
support amortisseur [des deux côtés de l'essieu avant] 1.2-1.2 12V-1.4-1.4 TDI-1.4 FSI-1.4 16V-1.6 16V-1.8 GTI-1.8 GTi Cup-1.9 SDI-1.9 TDI

oe: 8Z0412331 -- 6N0412331E

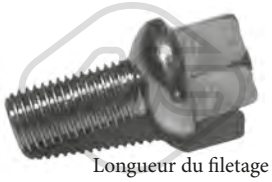

Longueur du filetage [mm]: 24
00792 Filetage [mm]:: M12 X 1.5
ecrou de roue

oe: 3A0601139



Ø 126 mm
Nombre de dents: 36
90100 H: 82,5|82.5 mm
moyeu de roue [des deux côtés de l'essieu avant] 1.2-1.2 12V-1.4-1.4 TDI-1.4 FSI-1.4 16V-1.6 16V-1.8 GTI-1.8 GTi Cup-1.9 SDI-1.9 TDI

oe: 6Q0407621AJ



Ø 126|72 mm
Nombre de dents: 36
90204 H: 82 mm
moyeu de roue [des deux côtés de l'essieu avant] 1.2-1.2 12V-1.4-1.4 TDI-1.4 FSI-1.4 16V-1.6 16V-1.8 GTI-1.8 GTi Cup-1.9 SDI-1.9 TDI

oe: 6Q0407621AD -- 6Q0407621AJ



Ø 120 mm
90503 H: 64 mm
moyeu de roue [des deux côtés du pont arrière] 1.2-1.2 12V-1.4 16V-1.4 FSI-1.4 TDI-1.9 SDI-1.9 TDI

oe: 6Q0598611



96014 L: 165 mm
flexible de frein [des deux côtés du pont arrière] 1.2-1.2 12V-1.4-1.4 16V-1.4 TDI-1.4 FSI-1.9 SDI-1.9 TDI

oe: 6X0611775 -- 6Q0611775B

© INDUSTRIAL METALCAUCHO, S.L.U.



96200 L: 555 mm
flexible de frein [essieu avant] 1.4 16V-1.4-1.4 TDI-1.8 GTI-1.9 SDI-1.9 TDI

oe: 6Q0611701C



Ø 27 - 89 mm
01061 kit
kit soufflet transmission [du côté boîte de vitesses des deux côtés de l'essieu avant] 1.4 16V-1.9 SDI

oe: 6N0498201 -- 1H0407283



Ø 24 - 57 mm
01069 kit
kit soufflet transmission [du côté boîte de vitesses des deux côtés de l'essieu avant]

oe: 701498201 -- 7M0498201



Ø 29 - 95 mm
01102 kit **00077**
kit soufflet transmission [côté roue des deux côtés de l'essieu avant]

oe: 3B0498203B -- 1J0498203A



Ø 27 - 94 mm
01106 kit
kit soufflet transmission [du côté boîte de vitesses des deux côtés du pont arrière des deux côtés de l'essieu avant] 1.2-1.2 12V-1.4-1.4 TDI-1.4 16V-1.4 FSI-1.9 SDI

oe: 6QE498201A -- 6Q0498201A



Ø 24 - 80 mm
01155 kit **00155**
kit soufflet transmission [côté roue des deux côtés de l'essieu avant]

oe: 7701209924 -- 392417930R



Ø 21 - 68 mm
01159 kit **00159**
kit soufflet transmission [du côté boîte de vitesses des deux côtés de l'essieu avant] 1.4 16V-1.4 TDI

oe: 46307841



Ø 21 - 100 mm
01188 kit
kit soufflet transmission [du côté boîte de vitesses des deux côtés du pont arrière des deux côtés de l'essieu avant]

oe: 1J0498201C -- 191498201C



Ø 21 - 100 mm
01192 kit
kit soufflet transmission [du côté boîte de vitesses des deux côtés du pont arrière des deux côtés de l'essieu avant]

oe: 191498201B



Ø 26 - 87 mm
01297 kit **00297**
kit soufflet transmission [côté roue des deux côtés de l'essieu avant] 1.9 TDI

oe: 6Q0498203A -- 2303398NK01



Ø 21 - 89 mm
01632 kit
kit soufflet transmission [du côté boîte de vitesses] 1.4 16V-1.4 TDI-1.9 TDI

oe: 191498201B -- 171498201A

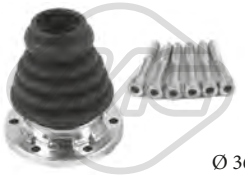

Ø 36 - 100 mm
01637 kit
kit soufflet transmission [du côté boîte de vitesses des deux côtés de l'essieu avant]

oe: 191407283 -- 1J0498201A



Ø 26 - 78 mm
01921 kit **00921**
kit soufflet transmission [des deux côtés du pont arrière côté roue des deux côtés de l'essieu avant] eje delantero, ambos lados

oe: 6N0498203



Ø 28 - 67 mm
11026 kit **10026**
kit soufflet transmission [du côté boîte de vitesses des deux côtés du pont arrière des deux côtés de l'essieu avant] 1.9 TDI

oe: 7L0498201 -- 5N0498201



Ø 26.5 - 83 mm
11027 kit **10027**
kit soufflet transmission [côté roue des deux côtés de l'essieu avant] 1.2-1.2 12V-1.4-1.4 FSI-1.4 16V-1.8 GTi Cup-1.9 SDI

oe: 6Q0498203D -- 6Q0498203



Ø 23 - 69 mm
11029 kit **10029**
kit soufflet transmission [du côté boîte de vitesses] 1.4 16V-1.6 16V

oe: 1K0498201C



Ø 29 - 96 mm
11037 kit **10037**
kit soufflet transmission [côté roue des deux côtés de l'essieu avant] 1.9 TDI

oe: 3B0498203E -- 1K0498203A



Ø 27 - 71 mm
11052 kit **10052**
kit soufflet transmission [du côté boîte de vitesses des deux côtés de l'essieu avant] 1.4 16V-1.4 TDI-1.9 SDI-1.9 TDI

oe: 1J0498201D -- 8E0498201C

© INDUSTRIAL METALCAUCHO, S.L.U.



Ø 13 - 46 mm

01291 kit **00291**

kit soufflet crémaillère direction 1.2-1.2 12V-1.4 16V-1.4 FSI-1.4 TDI-1.9 SDI-1.9 TDI

oe: 6Q0423831A

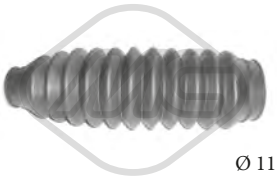

Ø 11 - 42 mm

01357 kit **00357**

kit soufflet crémaillère direction 1.4 16V-1.4 TDI

oe: 6N0422831

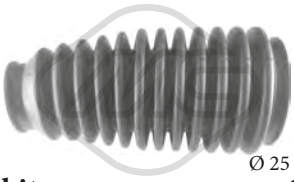

Ø 25 - 40 mm

01436 kit **00436**

kit soufflet crémaillère direction 1.4 16V-1.4 TDI

oe: 6N0419831

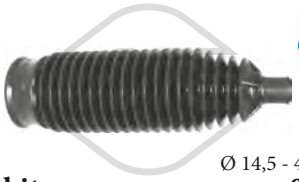

Ø 14,5 - 47,5 mm

01695 kit **00695**

kit soufflet crémaillère direction [des deux côtés de l'essieu avant] 1.2-1.2 12V-1.4-1.4 16V-1.4 FSI-1.4 TDI-1.6 16V-1.8 GTI-1.8 GTi Cup-1.9 SDI-1.9 TDI

oe: 6Q0423831D



21052

filtre transmission 1.2-1.2 12V-1.4 16V-1.4 FSI-1.4 TDI-1.8 GTI-1.9 SDI-1.9 TDI

oe: 001325429A9A

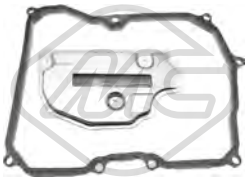

21061

filtre transmission 1.2-1.2 12V-1.4-1.4 TDI-1.4 FSI-1.4 16V-1.6 16V-1.8 GTI-1.8 GTi Cup-1.9 SDI-1.9 TDI

oe: 09G325429 -- 09G321370



04405 Ø 143 mm - 6 gorges

poulie vilebrequin avec amortisseur de vibrations 1.8 GTI-1.8 GTi Cup

oe: 06A105243E



04480 Ø 143 mm - 6 gorges

poulie vilebrequin avec amortisseur de vibrations 1.9 TDI

oe: 038105243E -- 03G105243C



04492 Ø 143 mm - 6 gorges

poulie vilebrequin avec amortisseur de vibrations 1.4 TDI

oe: 045105243B -- 045105243



04494 Ø 143 mm - 6 gorges

poulie vilebrequin avec amortisseur de vibrations 1.9 SDI

oe: 038105243M -- 038105243L

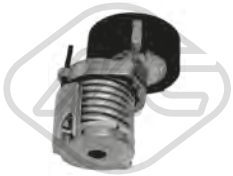

04770 Ø 70 mm

galet tendeur alternateur 1.4 16V-1.4

oe: 030145299F -- 030145299C



04997 Ø 23 mm Ø 55.9 mm - 6 gorges

poulie alternateur 1.4 TDI-1.8 GTI-1.8 GTi Cup-1.9 SDI-1.9 TDI

oe: 038903119T -- 038903119A



05007 Ø 17 mm Ø 56 mm - 6 gorges

poulie alternateur 1.2-1.2 12V

oe: 03D903119A

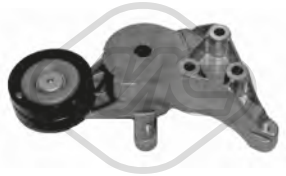

05039

galet tendeur alternateur 1.9 SDI-1.9 TDI

oe: 038903315A -- 038903315E



05424 Ø 70|70,0 mm

galet tendeur alternateur 1.4 TDI-1.9 SDI-1.9 TDI

oe: 038903315T -- 038903315AN



06280 Ø 56,0 mm

poulie de renvoi 1.4 16V-1.4

oe: 36109244J -- 36109244D



06281 Ø 8 mm Ø 40 mm

poulie de renvoi 1.4 TDI-1.9 TDI

oe: 38109244N -- 38109244J



06283 Ø 60 mm

galet tendeur alternateur 1.4 16V-1.4

oe: 036109243AG

© INDUSTRIAL METALCAUCHO, S.L.U.



06284 Ø 8,0 mm Ø 60,0 mm
galet tendeur alternateur 1.4 16V-1.4

oe: 36109243R -- 36109243L



06287 Ø 8,0 mm Ø 28,0 mm
galet inverseur 1.9 SDI

oe: 58109244 -- 36109244K

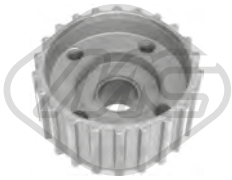

05698 Nombre de dents: 22
roue dentée, vilebrequin 1.9 SDI

oe: 038105263E



05706 Nombre de dents: 22
roue dentée, vilebrequin 1.9 TDI-1.9 SDI

oe: 038105263F



05961 Nombre de dents: 26
roue dentée, vilebrequin 1.8 GTI-1.8 GTi Cup

oe: 06A105263E



06182
kit de distribution 1.2 12V

oe: 03E198229A -- 03E109469



06186
kit de distribution 1.2

oe: 03D109509L -- 03D109509L



06190
kit de distribution 1.6 16V

oe: 03C115230C -- 03C109571F



03823
vase expansion direction assistée 1.4-1.4 TDI-1.9 SDI

oe: 1J0422371C



53049
rotule de direction [essieu avant droit] 1.2-1.2 12V-1.4-1.4 TDI-1.4 FSI-1.4 16V-1.6 16V-1.8 GTI-1.8 GTi Cup-1.9 SDI-1.9 TDI

oe: 6R0423812A -- 6Q0423812C



53053
rotule de direction [essieu avant gauche] 1.2-1.2 12V-1.4-1.4 TDI-1.4 FSI-1.4 16V-1.6 16V-1.8 GTI-1.8 GTi Cup-1.9 SDI-1.9 TDI

oe: 5U0422811 -- 6R0423811A

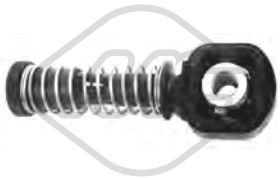

03845 Ø 10 mm
tirette à cable BV 1.2-1.2 12V-1.4-1.4 TDI-1.4 FSI-1.4 16V-1.6 16V-1.8 GTI-1.8 GTi Cup-1.9 SDI-1.9 TDI

oe: 1J0711761B



03846 Ø 8 mm
tirette à cable BV 1.2-1.2 12V-1.4-1.4 TDI-1.4 FSI-1.4 16V-1.6 16V-1.8 GTI-1.8 GTi Cup-1.9 SDI-1.9 TDI

oe: 1J0711761C



03899
tirette à cable BV

oe: 1J0711761A

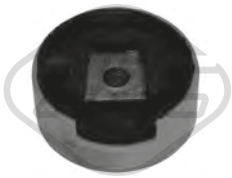

04859 Ø 93 mm
silentbloc [inférieur] 1.4 16V-1.4

oe: 1K0199867Q -- 1K0199867

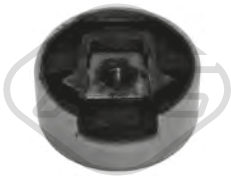

04860
silentbloc [supérieur] 1.4 16V-1.4

oe: 1K0199868P -- 1K0199868



00864
revêtement de pédale

oe: 321721173



06123
cylindre récepteur 1.2-1.2 12V-1.4-1.4 TDI-1.4 FSI-1.4 16V-1.6 16V-1.8 GTI-1.8 GTi Cup-1.9 SDI-1.9 TDI

oe: 6QE721261 -- 6Q0721261F

© INDUSTRIAL METALCAUCHO, S.L.U.



06125
cylindre émetteur 1.2-1.2 12V-1.4-1.4 TDI-1.4 16V-1.4 FSI-1.6 16V-1.8 GTi Cup-1.8 GTI-1.9 SDI-1.9 TDI

oe: 6Q0721388E -- 6Q0721388D



80050 L: 1047/838 mm
cable commande d'embrayage 1.2-1.9 SDI-1.9 TDI

oe: 6X1721335 -- 6N1721335K



80207 L: 1073/833 mm
cable commande d'embrayage 1.2

oe: 6N1721335K -- 6N1721335J



02426
support echappement 1.4 16V-1.4 TDI-1.9 TDI

oe: 6X0253147 -- 1H0253147B

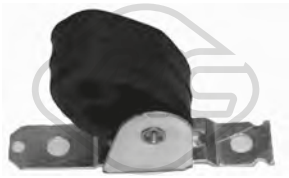

04762
support echappement [arrière] 1.2-1.2 12V-1.4-1.4 16V-1.4 FSI-1.4 TDI-1.8 GTI-1.8 GTi Cup

oe: 6Q0253144G



04917
support echappement [arrière] 1.2-1.2 12V-1.4-1.4 TDI-1.4 FSI-1.4 16V-1.6 16V-1.8 GTI-1.8 GTi Cup-1.9 SDI-1.9 TDI

oe: 6Q0253144D -- 6Q0253144B



41000
support echappement 1.2-1.4 FSI

oe: 6Q0253144



03738
interrupteur feux de frein 1.2-1.2 12V-1.4-1.4 16V-1.4 TDI-1.4 FSI-1.9 SDI-1.9 TDI

oe: 1C0945511A -- 1J0945511D



02059
pompe lave-glaces 1.2-1.2 12V-1.4-1.4 TDI-1.4 FSI-1.4 16V-1.6 16V-1.8 GTI-1.8 GTi Cup-1.9 SDI-1.9 TDI

oe: 1T0955651A -- 1K6955651



02062
pompe lave-glaces 1.2-1.2 12V-1.4-1.4 16V-1.4 TDI-1.4 FSI-1.9 SDI-1.9 TDI

oe: 1T0955651 -- 1K5955651

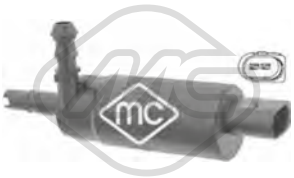

02075
pompe à eau phares 1.2-1.2 12V-1.4-1.4 TDI-1.4 FSI-1.4 16V-1.6 16V-1.8 GTI-1.8 GTi Cup-1.9 SDI-1.9 TDI

oe: 535955681 -- 431955679A



68066 L: 330 mm
bras + balai essuie-glace [arrière] 1.2-1.2 12V-1.4 16V-1.4 FSI-1.4 TDI-1.6 16V-1.8 GTI-1.8 GTi Cup-1.9 SDI-1.9 TDI

oe: 6Q6955707C -- 6Q6955425A



68070 L: 340 mm
bras + balai essuie-glace [arrière] 1.2-1.2 12V-1.4 16V-1.4 FSI-1.4 TDI-1.6 16V-1.8 GTI-1.8 GTi Cup-1.9 SDI-1.9 TDI

oe: 7M3955435 -- 6Q6955425

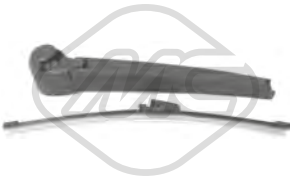

68075 L: 280 mm
bras + balai essuie-glace [arrière] 1.2-1.2 12V-1.4 16V-1.4 TDI-1.6 16V-1.8 GTI-1.8 GTi Cup-1.9 SDI-1.9 TDI

oe: 6Q6955707C -- 6Q6955707C



68500
capteur niveau lave-glace 1.2-1.2 12V-1.4-1.4 TDI-1.4 FSI-1.4 16V-1.6 16V-1.8 GTI-1.8 GTi Cup-1.9 SDI-1.9 TDI

oe: 7M0919376



50113 L: 62 mm
capteur ABS Capteur actif [essieu avant gauche] 1.2-1.2 12V-1.4-1.4 TDI-1.4 FSI-1.4 16V-1.6 16V-1.8 GTI-1.8 GTi Cup-1.9 SDI-1.9 TDI

oe: WHT003861 -- 6Q0927803B



50114 L: 62 mm
capteur ABS Capteur actif [essieu avant droit] 1.2-1.2 12V-1.4-1.4 TDI-1.4 FSI-1.4 16V-1.6 16V-1.8 GTI-1.8 GTi Cup-1.9 SDI-1.9 TDI

oe: WHT003860 -- 6Q0927804B

© INDUSTRIAL METALCAUCHO, S.L.U.



50115 L: 62 mm

capteur ABS Capteur actif [essieu arrière gauche] 1.2-1.2 12V-1.4-1.4 TDI-1.4 FSI-1.4 16V-1.6 16V-1.8 GTI-1.8 GTi Cup-1.9 SDI-1.9 TDI

oe: WHT003863 -- 6Q0927807B



50116 L: 58 mm

capteur ABS Capteur actif [essieu arrière droit] 1.2-1.2 12V-1.4-1.4 TDI-1.4 FSI-1.4 16V-1.6 16V-1.8 GTI-1.8 GTi Cup-1.9 SDI-1.9 TDI

oe: WHT003862 -- 6Q0927808B

© INDUSTRIAL METALCAUCHO, S.L.U.

CIRCUIT D'EAU

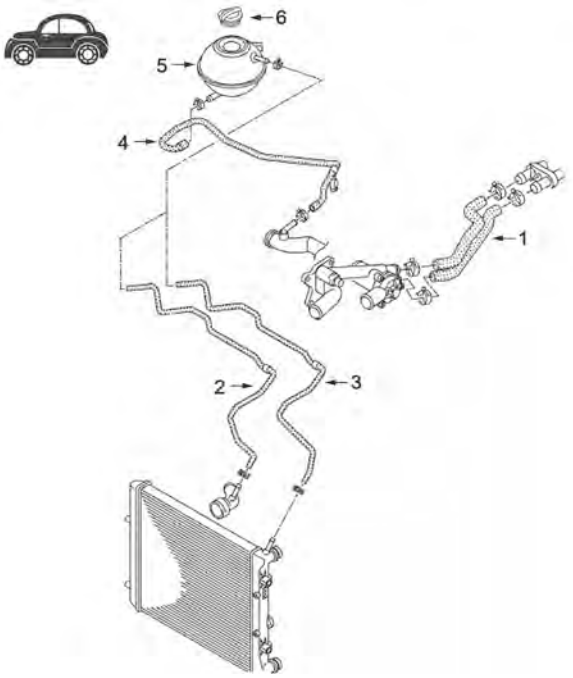

moteur 1.2

5	03675	vase d'expansion
6	03677	bouchon de vase d'expansion

C121M8025CAP1 VW POLO IV 03/2009 -

CIRCUIT D'EAU

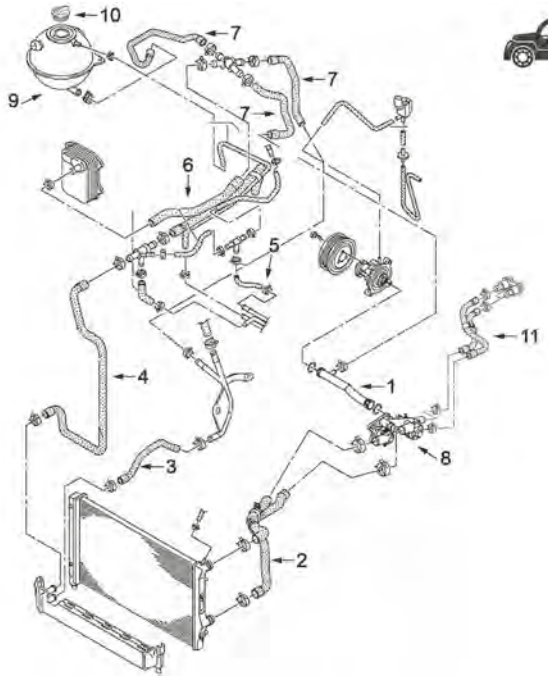

moteur 1.2 TFSi

1	03829	durit refroidissement
8	03263	thermostat 1.2tSi 1.4 1.4 GTi 1.6 BiFuel 2.0 R
	03265	thermostat avec joint 1.2 TSi 1.4 TSi 1.6
11	97634	durit radiateur

C121M8025CAP2 VW POLO IV 03/2009 -

© INDUSTRIAL METALCAUCHO, S.L.U.

CIRCUIT D'EAU

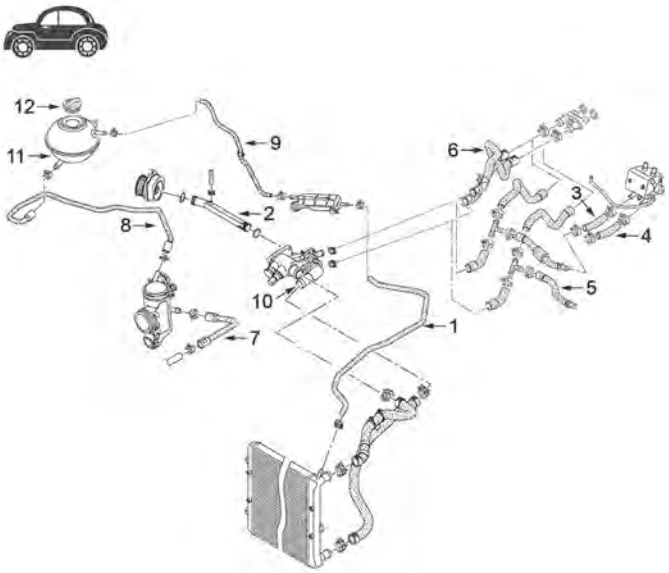

moteur 1.4 - 1.6 (essence)

2	03916	durit refroidissement
6	97695	durit radiateur
10	03260	thermostat avec joint 1.4 BiFuel
	03261	bride de thermostat
	03262	thermostat avec joint 1.6 BiFuel
	03263	bride de thermostat
	03265	bride de thermostat avec joint 1.4 TSi
11	03675	vase d'expansion
12	03677	bouchon de vase d'expansion

C121M8025CAP3 VW POLO IV 03/2009 -

CIRCUIT D'EAU

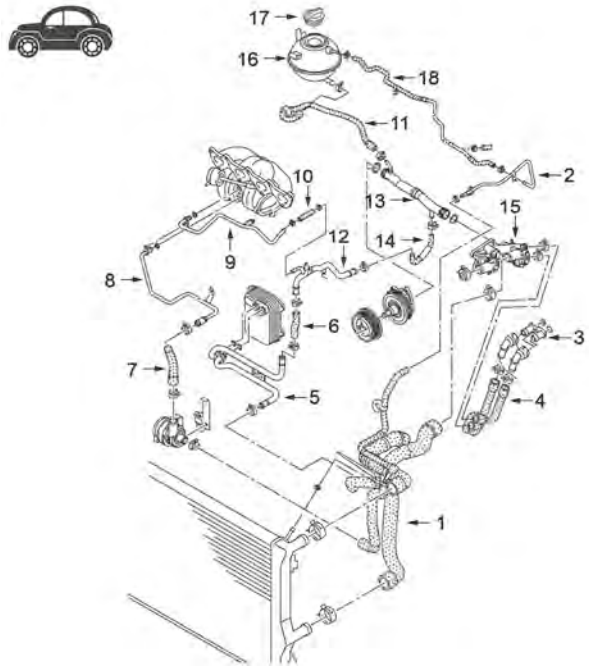

moteur 1.4GTi

4	97696	durit radiateur
15	03261	thermostat avec joint 1.4 1.4 GTi 1.6 BiFuel
	03263	thermostat 1.2tSi 1.4 1.4 GTi 1.6 BiFuel 2.0 R
16	03675	vase d'expansion
17	03677	bouchon de vase d'expansion

C121M8025CAP4 VW POLO IV 03/2009 -

CIRCUIT D'EAU

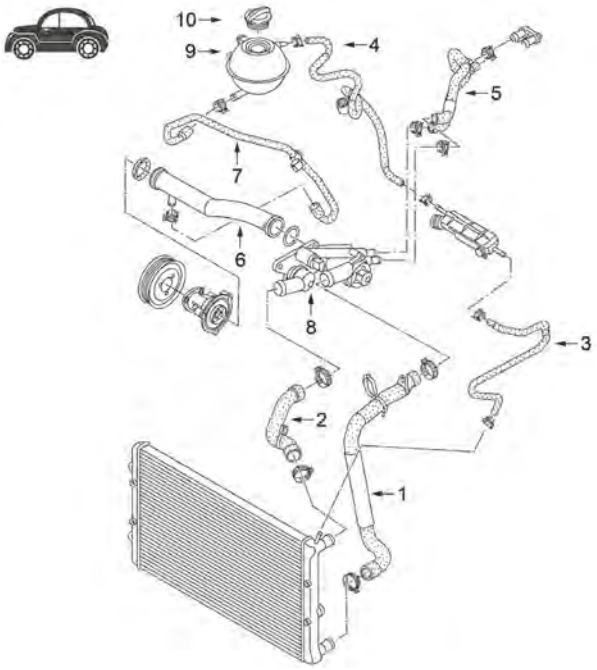

moteur 1.4GTi

6	03908	durit refroidissement
8	03726	bride de thermostat
9	03675	vase d'expansion
10	03677	bouchon de vase d'expansion

C121M8025CAP5 VW POLO IV 03/2009 -

CIRCUIT D'EAU

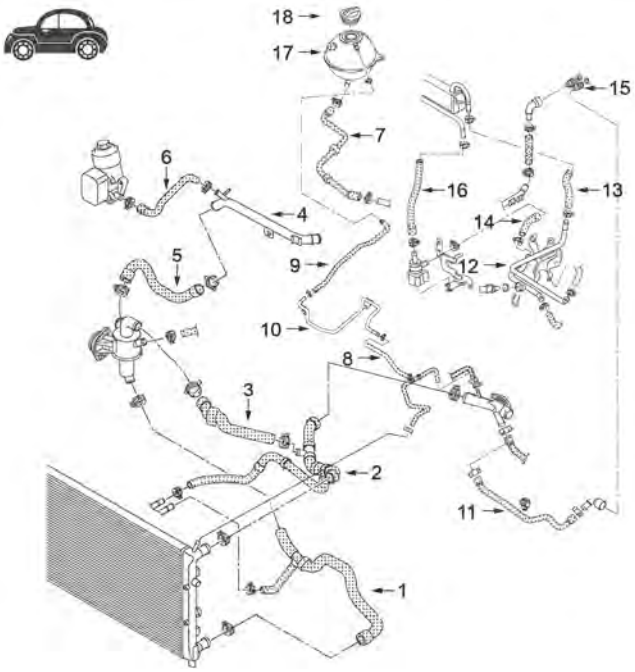

moteur 1.2 TDi

7	30180	durit refroidissement
17	03675	vase d'expansion
18	03677	bouchon de vase d'expansion

C121M8025CAP6 VW POLO IV 03/2009 -

© INDUSTRIAL METALCAUCHO, S.L.U.

CIRCUIT D'EAU

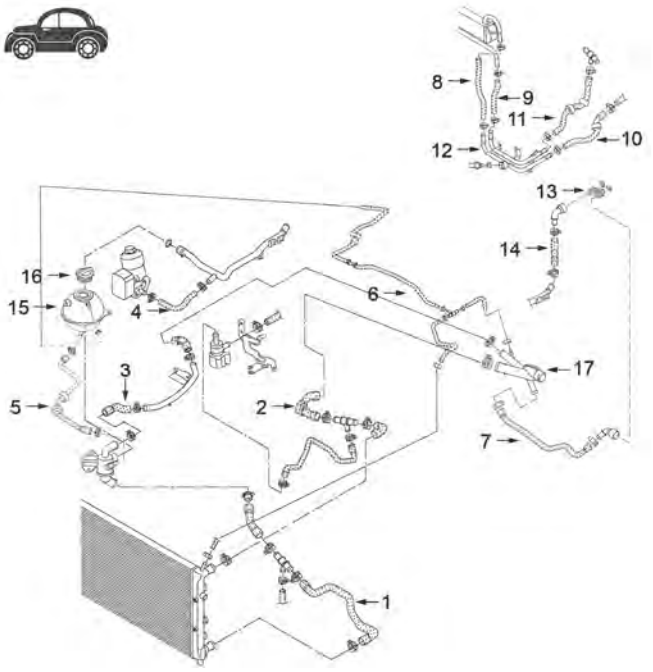

moteur 1.6 TDi

2	97714	durit radiateur 1.6 TDi 75-90-105CH
15	03675	vase d'expansion
16	03677	bouchon de vase d'expansion

C121M8025CAP7 VW POLO IV 03/2009 -



02110 Ø 19,6 mm
joint torique 1.2-1.2 TDI-1.2 TSI-1.4-1.4 GTI-1.6-1.6 TDI

oe: 62121119G -- N90316802



03260
couvercle thermostat 1.4

oe: 032121121G



03261 Ø 32 mm
couvercle thermostat [Thermostat] 1.4-1.4 GTI-1.6

oe: 03C121121D -- 03C121121E



03262 Ø 35 mm
couvercle thermostat 1.6

oe: 03C121118D



03263
bride liquide refroidissement 83|87 °C 1.2 TSI-1.4-1.4 GTI-1.4 TSI-1.6-2.0 R WRC

oe: 03C121026M -- 03C121065D



03265
couvercle thermostat 1.2 TSI-1.2 TSI 16V-1.4 TSI-1.6

oe: 04E121121A



03675
vase d'expansion 1.2-1.2 TDI-1.2 TSI-1.4-1.4 GTI-1.4 TSI-1.6-1.6 TDI

oe: 6Q0121407B -- 6Q0121407A



03677 Pression [bar]: 1.5
bouchon vase d'expansion 1.0-1.0 TSI-1.2-1.2 TDI-1.2 TSI-1.2 TSI 16V-1.4-1.4 GTI-1.4 TDI-1.4 TSI-1.6-1.6 TDI-2.0 R WRC

oe: 3B0121321



03726
bride liquide refroidissement 87 °C 1.2

oe: 03C121111B



03829
tube d'eau 1.2

oe: 03E121065A -- 03D121065B



03908
tube 1.4-1.4 TSI

oe: 03C121065B -- 03C121065A



03916
tube 1.4

oe: 032121065G



30180
durit de radiateur 1.2 TDI

oe: 6R0122109D



30207
thermostat d'eau 82 °C 1.4

oe: 03L121113A -- 032121110F



35707
bride liquide refroidissement 87 °C 1.2

oe: 03F121111A



35724
thermostat 1.2

oe: 032121121Q



35741
tube métallique 1.2 TDI

oe: 03C121065F



35742
tube métallique 1.6

oe: 03C121469D



35743
tube métallique 1.2

oe: 03C121497C



35745
tube métallique 1.2

oe: 03F121065A



35746
tube métallique 1.2 TSI

oe: 03F121497A



35752
tube métallique 1.6 TDI

oe: 03L122157N



35753
tube métallique 1.4

oe: 03P121065C



35786
tube métallique 1.2

oe: 1K0121070BJ



35793
raccord refroidissement 1.2 TSI-1.4-1.6-1.6 TDI

oe: 6Q0121065M

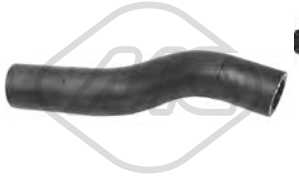

35794
tube métallique 1.6

oe: 6R0121051K



35795
tube métallique 1.2 TDI-1.4 GTI

oe: 6R0121056A

© INDUSTRIAL METALCAUCHO, S.L.U.



35796
tube métallique 1.2 TSI-1.4-1.6 TDI

oe: 6R0121059



35797
tube métallique 1.6 TDI

oe: 6R0121063A



35798
tube métallique 1.2-1.2 TSI-1.4-1.4 GTI-1.6

oe: 6R0121070F



35800
tube métallique 1.2-1.2 TSI-1.4-1.4 GTI-1.6

oe: 6R0121070J



97634
durit de radiateur 1.2 TSI

oe: 6R0122157D



97695
durit de radiateur 1.4

oe: 6R0122157C



97696
durit de radiateur 1.4 GTI

oe: 6R0122157J



97714
durit de radiateur [supérieur] 1.6 TDI

oe: 6R0122101R



97990
durit de radiateur 1.2 TDI

oe: 03P121157A



98031
durit de radiateur 1.4 GTI

oe: 1K0121058BH



98038
durit de radiateur 1.2 TSI

oe: 1K0121063S



98071
durit de radiateur 1.4-1.4 GTI

oe: 1K0121157EC



98072
durit de radiateur 1.2 TSI-1.6 TDI

oe: 1K0121157ED



98073
durit de radiateur 1.6 TDI

oe: 1K0121157EK



98074
durit de radiateur 1.2 TDI

oe: 1K0121157EN



98079
durit de radiateur 1.2 TDI-1.2 TSI-1.4 GTI

oe: 1K0121447CT



98081
durit de radiateur 1.2 TSI

oe: 1K0121447DK



98083
durit de radiateur 1.2 TSI

oe: 1K0121447EC

© INDUSTRIAL METALCAUCHO, S.L.U.



98084
durit de radiateur 1.4 GTI

oe: 1K0121447ED



98085
durit de radiateur 1.2 TDI

oe: 1K0121447EH



98086
durit de radiateur 1.2

oe: 1K0121447EK



98087
durit de radiateur 1.6 TDI

oe: 1K0122051AN



98100
durit de radiateur 1.2

oe: 1K0122058T



98102
durit de radiateur 1.2

oe: 1K0122063P



98108
durit de radiateur 1.6 TDI

oe: 1K0122073GH



98110
durit de radiateur 1.2-1.2 TSI-1.4-1.6

oe: 1K0122101HM



98116
durit de radiateur 1.2 TDI-1.6 TDI

oe: 1K0122109BC



98119
durit de radiateur 1.6 TDI

oe: 1K0122109CD



98138
durit de radiateur 1.4 GTI

oe: 1K0122447GF



98251
durit de radiateur 1.4-1.6 TDI

oe: 6R0121056



98252
durit de radiateur 1.4 GTI

oe: 6R0121056D



98253
durit de radiateur 1.2 TSI

oe: 6R0121058D



98254
durit de radiateur 1.4 GTI-1.6 TDI

oe: 6R0121059A



98255
durit de radiateur 1.4

oe: 6R0121101J



98285
durit de radiateur 1.6 TDI

oe: 6R0122101S



98290
durit de radiateur 1.6 TDI

oe: 6R0122157M

© INDUSTRIAL METALCAUCHO, S.L.U.



98291
durit de radiateur 1.4

oe: 6R0122157P



98292
durit de radiateur 1.6

oe: 6R0122157R



35695
vanne liquide refroidissement 1.8 GTI

oe: 4H0121671B -- 4H0121671D



35109
séparateur d'huile 1.2

oe: 03C103464 -- 03C103464A



03688 Ø 18 mm L: 30 mm
guide de jauge de niveau d'huile 1.2

oe: 036115636



04355
guide de jauge de niveau d'huile 1.4

oe: 030115636A



05482
carter d'huile 1.2 TSI

oe: 03C103601BK -- 03C103601BK

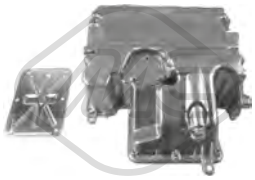

06300
carter d'huile 1.2 TDI

oe: 03P103602A -- 03P103603A



06318
carter d'huile 1.2

oe: 03D103601G -- 03D103602G



06325
carter d'huile 1.2 TDI-1.6 TDI

oe: 03G103603AD -- 03G103603AB



06349
carter d'huile 1.2 TSI-1.2 TSI 16V

oe: 04E103601G



02916 Filetage: M14x150
bouchon carter d'huile 1.0-1.0 TSI-1.2 TDI-1.2 TSI-1.2 TSI 16V-1.4-1.4 GTI-1.4 TSI-1.6-1.6 TDI-2.0 R WRC

oe: N90813202 -- N90813201



04209 Filetage: M14 x 150
bouchon carter d'huile 1.0-1.0 TSI-1.2 TSI-1.2 TSI 16V-1.4 TSI-1.6

oe: N0161552 -- N90288901



06339 L: 120 mm
radiateur d'huile 1.2 TDI-1.6 TDI

oe: 03L117021B -- 03L117021C



06341 L: 128 mm
radiateur d'huile 1.4 GTI

oe: 03C117021J



02778 L: 555 mm
jauge de niveau d'huile 1.2 TDI

oe: 03P115611



02868 L: 510 mm
jauge de niveau d'huile 1.4 GTI

oe: 03C115611AJ

03246 L: 550 mm
jauge de niveau d'huile 1.2 TSI-1.2 TSI 16V

oe: 04E115611J

© INDUSTRIAL METALCAUCHO, S.L.U.



03247 L: 562 mm
jauge de niveau d'huile 1.4 TSI

oe: 04E115611E



03253 L: 520 mm
jauge de niveau d'huile 1.4

oe: 03C115611AA -- 03C115611AC



04793 L: 657 mm
jauge de niveau d'huile 1.4

oe: 030115611R

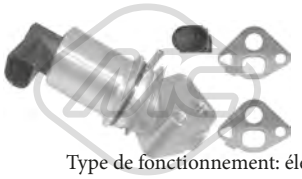

Type de fonctionnement: électrique
93022 Nombre de connexions: 5
vanne EGR avec joints 1.2

oe: 03D131503B -- 03D131503D



Type de fonctionnement: électrique
93073
vanne EGR 1.6 TDI

oe: 1J0906283C -- 1K0906283A



93085 Nombre de connexions: 5
vanne EGR 1.2 TDI

oe: 3P131512E -- 3P131512D



93098 L: 160 mm
radiateur, réaspiration des gaz d'échappement 1.6 TDI

oe: 03L131512N -- 03L131512M



03708
bouchon réservoir carburant 1.2-1.2 TSI-1.4-1.4 GTI

oe: 8N0201553 -- 4A0201553A

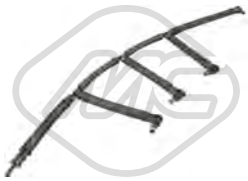

33022
tube flexible carburant 1.6 TDI

oe: 03L130235P -- 03L130235AF



33026
durit essence 1.2 TDI

oe: 03P130235A

© INDUSTRIAL METALCAUCHO, S.L.U.

CIRCUIT TURBO COMPRESSEUR

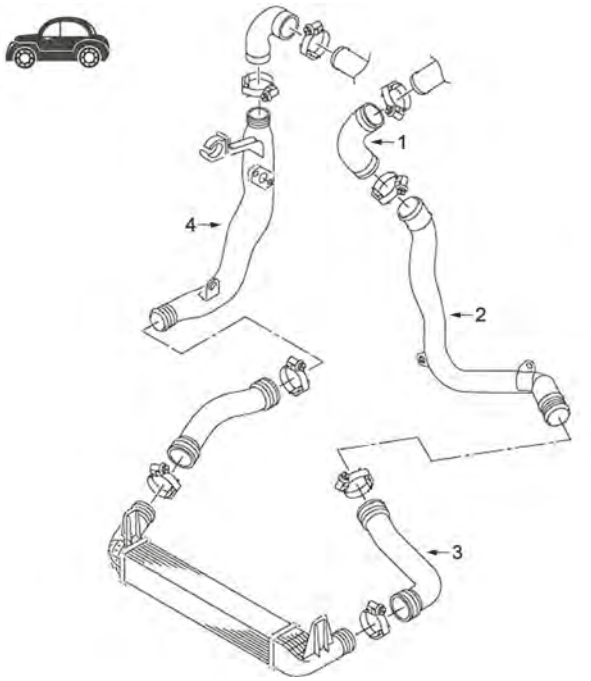

C121M8025TURBOP1 VW POLO IV 03/2009 -

moteur 1.4 GTi

1	07206	durit de turbo
3	07222	durit flexible gauche de intercooler

CIRCUIT TURBO COMPRESSEUR

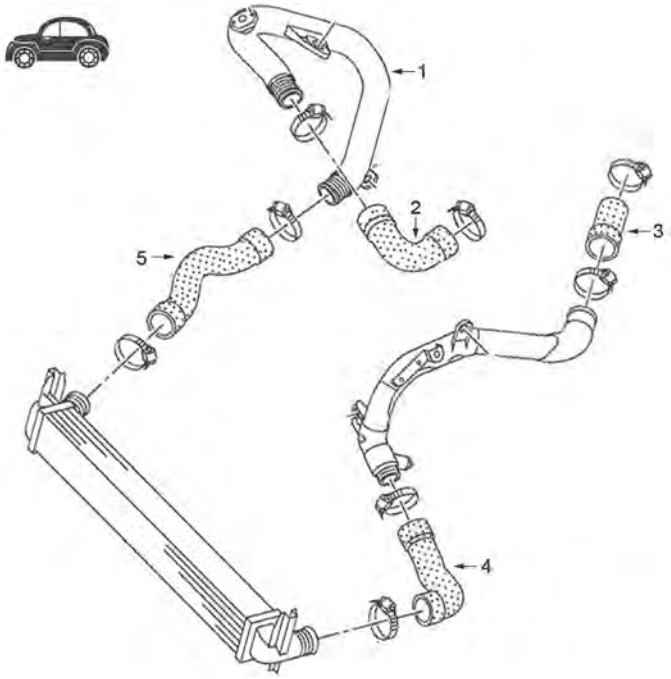

C121M8025TURBOP2 VW POLO IV 03/2009 -

moteur 1.2 TDi

2	07227	durit de turbo
3	07231	durit de turbo
4	09743	durit flexible gauche de intercooler

CIRCUIT TURBO COMPRESSEUR

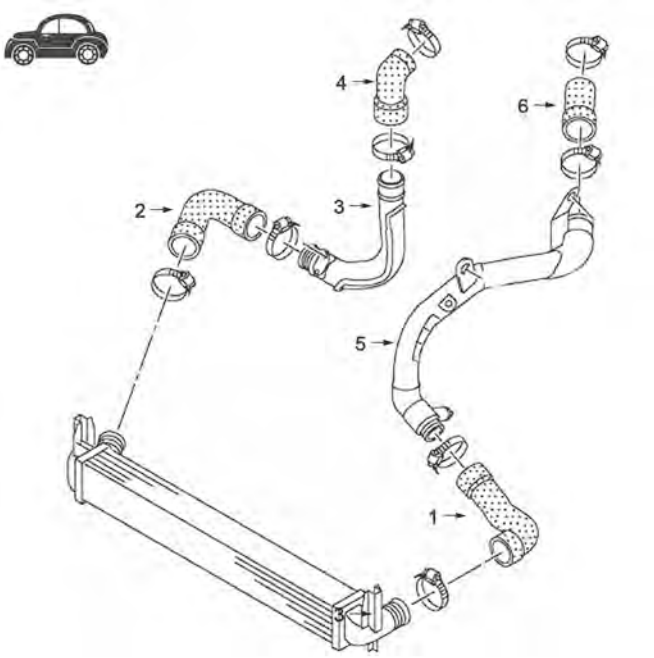

moteur 1.6 TDi

1	09743	durit Turbo de intercooler à tube rigide
2	09684	durit flexible de intercooler à tube rigide

C121M8025TURBOP3 VW POLO IV 03/2009 -



07206
durit turbo 1.4 GTI

oe: 6R0145828A



07207
durit turbo 1.6 TDI

oe: 6R0145832A



07222
durit turbo 1.4 GTI

oe: 6R0145832B

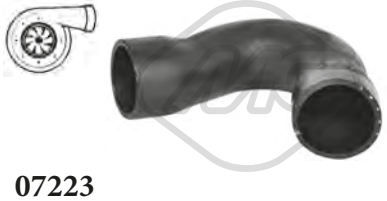

07223
durit turbo 1.6 TDI

oe: 6R0145834A



07226
durit turbo 1.6 TDI

oe: 6R0145838



07227
durit turbo 1.2 TDI

oe: 6R0145838B



07231
durit turbo 1.2 TDI-1.6 TDI

oe: 6RF145828 -- 6R0145828D



07903
durit turbo 1.4 GTI

oe: 6R0145834B



07904
durit turbo 1.2 TDI

oe: 6R0145834E -- 6R0145834C

© INDUSTRIAL METALCAUCHO, S.L.U.



09684
durit turbor σε σωλήνα σκληρό [droite] 1.6 TDI

oe: 6R0145834F



09743
durit turbor [gauche] 1.2 TDI-1.6 TDI

oe: 6R0145832 -- 6R0145832E



09972
durit turbo 1.6 TDI

oe: 6RF145828 -- 6R0145828D



98360
durit turbo 1.2-1.2 TDI-1.4-1.6-1.6 TDI

oe: 1T0145840

SUSPENSION AVANT & SUPPORTS DE MOTEUR

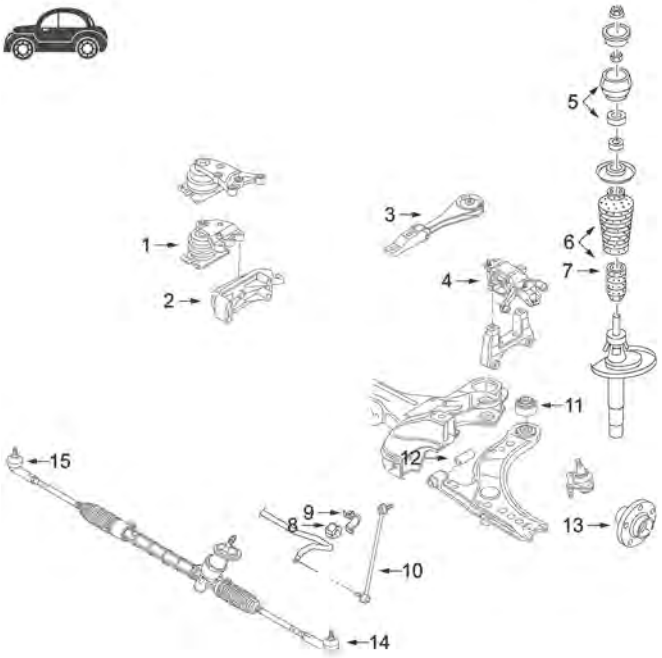

1	04786	support moteur à droite 1.2TDi
	57752	support moteur à droite 1.4
2	57684	support moteur 1.6TDi
3	04787	support moteur arrière 1.2-1.4-1.6TDi
	04804	support moteur arrière 1.4GTi-1.6TDi
	04805	support moteur arrière 1.4TSi-1.8GTi
4	04785	support motor G 1.2-1.2TSi-1.4-1.4TDi
	57094	support motor G 1.4GTi-1.4TSi
5	04177	kit support amortisseur
6	06261	jeu soufflet butée amortisseur
7	04254	butée amortisseur
	04298	butée amortisseur
8	57504	palier de barre stabilisatrice Ø 18mm
9	57163	collier de barre stabilisatrice '89-
10	04792	biellette de barre stabilisatrice
11	02963	silentbloc arrière bras suspension
12	00542	articulation bras de suspension
13	90100	moyeu de roue devant
	90204	moyeu de roue devant
14	53053	rotule de direction gauche
15	53049	rotule de direction droite

C121M8025SOPDP1 VW POLO IV 03/2009 -



04785
support moteur [gauche] 1.2-1.2 TSI-1.4-1.4 TDI

oe: 6R0199555 -- 6RF199555C

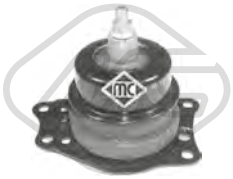

04786
support moteur [droite] 1.2 TDI

oe: 6Q0199167R -- 6Q0199167CQ



04787
support moteur [arrière] 1.2-1.4-1.6 TDI

oe: 6Q0199851AK -- 6Q0199851AE



04804 Ø 11 mm L: 180| 370 mm
support moteur [arrière] 1.4 GTI-1.6 TDI

oe: 6Q0199851AP -- 6Q0199851AC



04805
support moteur [arrière] 1.4 TSI-1.8 GTI

oe: 6Q0199851N



57094
support moteur [gauche] 1.4 GTI-1.4 TSI

oe: 6R0199555C



57684
support moteur [droite] 1.6 TDI

oe: 03F199275C



57752
support moteur [droite] 1.4

oe: 6R0199167Q -- 6RF199262G



00542 Ø 12 mm Ø 33 mm L: 54 mm
silentbloc triangle [essieu avant inférieur] 1.0-1.0 TSI-1.2-1.2 TSI-1.2 TSI 16V-1.4-1.4 TSI-1.6

oe: 191407182E -- 191407182



02963 Ø 13 mm Ø 59.8 mm
silentbloc triangle [essieu avant inférieur] 1.0-1.0 TSI-1.2-1.2 TSI-1.2 TSI 16V-1.4-1.4 TSI-1.6

oe: 8N0407181B -- 1J0407181

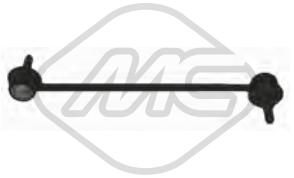

04792 L: 268 mm
biellette embout barre stabilisatrice [des deux côtés de l'essieu avant] 1.0-1.0 TSI-1.2-1.2 TDI-1.2 TSI-1.2 TSI 16V-1.4-1.4 GTI-1.4 TDI-1.4 TSI-1.6-1.6 TDI-1.8 GTI-2.0 R WRC
oe: 6Q0411315E -- 6R0411315B



57163
demi-bague barre stab [essieu avant gauche] 1.2-1.2 TSI-1.4-1.4 TSI-1.6

oe: 6Q0411333A



57504 Ø 18,0 mm
palier barre stabilisatrice [des deux côtés de l'essieu avant] 1.0-1.0 TSI-1.2-1.2 TDI-1.2 TSI-1.2 TSI 16V-1.4-1.4 GTI-1.4 TDI-1.4 TSI-1.6-1.6 TDI-1.8 GTI-2.0 R WRC
oe: 6Q0411305J -- 6Q0411314R



04177 Ø 14,2 mm Ø 83 mm
support amortisseur [essieu avant] 1.2-1.2 TDI-1.2 TSI-1.4-1.4 GTI-1.6 TDI

oe: 1J0412331C -- 1J0412331C



04254
butée amortisseur [essieu avant] 1.0-1.2-1.2 TDI-1.2 TSI-1.2 TSI 16V-1.4-1.4 TDI-1.4 TSI-1.6-1.6 TDI

oe: 357412303F



04298
butée amortisseur [essieu avant] 1.0-1.2-1.2 TDI-1.2 TSI-1.2 TSI 16V-1.4-1.4 GTI-1.4 TDI-1.4 TSI-1.6-1.6 TDI

oe: 1H0412303B

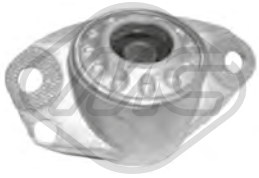

04311
support amortisseur [essieu arrière] 1.2-1.2 TDI-1.2 TSI-1.4-1.4 GTI-1.4 TSI-1.6-1.6 TDI

oe: 1J0513353B



04920
butée amortisseur [essieu arrière] 1.0-1.0 TSI-1.2-1.2 TDI-1.2 TSI-1.2 TSI 16V-1.4-1.4 TDI-1.4 TSI-1.6-1.6 TDI-2.0 R WRC

oe: 6Q0512131B



06261
jeu soufflet butée amortisseur [des deux côtés de l'essieu avant] 1.2-1.2 TDI-1.2 TSI-1.4-1.4 GTI-1.4 TSI-1.6-1.6 TDI

oe: 1J0412303 -- 357413175A



Ø 126 mm
Nombre de dents: 36
90100 H: 82,5|82.5 mm
moyeu de roue [des deux côtés de l'essieu avant] 1.0-1.0 TSI-1.2-1.2 TDI-1.2 TSI-1.2 TSI 16V-1.4-1.4 GTI-1.4 TDI-1.4 TSI-1.6-1.6 TDI-1.8 GTI-2.0 R WRC

oe: 6Q0407621AJ

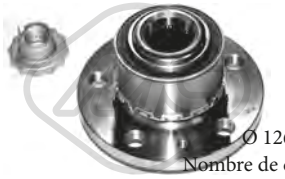

Ø 126|72 mm
Nombre de dents: 36
90204 H: 82 mm
moyeu de roue [des deux côtés de l'essieu avant] 1.0-1.0 TSI-1.2-1.2 TDI-1.2 TSI-1.2 TSI 16V-1.4-1.4 GTI-1.4 TDI-1.4 TSI-1.6-1.6 TDI-1.8 GTI-2.0 R WRC

oe: 6Q0407621AD -- 6Q0407621AJ

© INDUSTRIAL METALCAUCHO, S.L.U.



Ø 120 mm

90503 H: 64 mm

moyeu de roue [des deux côtés du pont arrière] 1.2-1.2 TDI-1.4-1.6 TDI

oe: 6Q0598611



96482 L: 165 mm

flexible de frein [des deux côtés du pont arrière] 1.0-1.2-1.2 TDI-1.2 TSI-1.4-1.4 GTI-1.4 TDI-1.4 TSI-1.6-1.6 TDI

oe: 6R0611764B -- 55700975



Ø 27 - 94 mm

01106 kit

kit soufflet transmission [du côté boîte de vitesses des deux côtés du pont arrière des deux côtés de l'essieu avant] 1.2-1.4

oe: 6QE498201A -- 6Q0498201A



Ø 28 - 67 mm

11026 kit **10026**

kit soufflet transmission [du côté boîte de vitesses des deux côtés du pont arrière des deux côtés de l'essieu avant] 1.4 GTI-1.4 TDI-1.4 TSI-1.6 TDI-1.8 GTI-2.0 R WRC

oe: 7L0498201 -- 5N0498201



Ø 26.5 - 83 mm

11027 kit **10027**

kit soufflet transmission [côté roue des deux côtés de l'essieu avant] 1.0-1.2-1.4

oe: 6Q0498203D -- 6Q0498203



Ø 29 - 96 mm

11037 kit **10037**

kit soufflet transmission [côté roue des deux côtés de l'essieu avant] 1.0 TSI-1.4 GTI-1.4 TDI-1.4 TSI-1.6-1.6 TDI-1.8 GTI

oe: 3B0498203E -- 1K0498203A



Ø 23.5 - 61.5 mm

11166 kit **10166**

kit soufflet transmission [du côté boîte de vitesses des deux côtés de l'essieu avant] 1.0

oe: 6C0498201

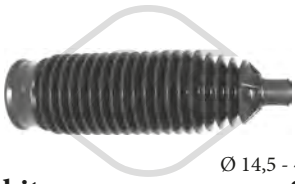

Ø 14,5 - 47,5 mm

01695 kit **00695**

kit soufflet crémaillère direction [des deux côtés de l'essieu avant] 1.2-1.2 TDI-1.2 TSI-1.4-1.4 GTI-1.4 TSI-1.6-1.6 TDI-2.0 R WRC

oe: 6Q0423831D

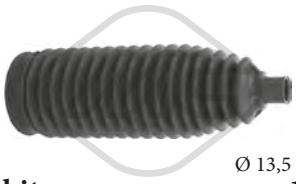

Ø 13,5 - 51 mm

11012 kit **10012**

kit soufflet crémaillère direction [des deux côtés de l'essieu avant] 1.0-1.0 TSI-1.2 TSI-1.2 TSI 16V-1.4 TDI-1.4 TSI-1.6-1.8 GTI

oe: 6C0423831B -- 6C0423831B



04480 Ø 143 mm - 6 gorges

poulie vilebrequin avec amortisseur de vibrations 1.6 TDI

oe: 038105243E -- 03G105243C



04494 Ø 143 mm - 6 gorges

poulie vilebrequin avec amortisseur de vibrations 1.2 TDI-1.6 TDI

oe: 038105243M -- 038105243L

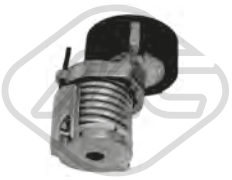

04770 Ø 70 mm

galet tendeur alternateur 1.4

oe: 030145299F -- 030145299C



05424 Ø 70|70,0 mm

galet tendeur alternateur 1.2 TDI-1.6 TDI

oe: 038903315T -- 038903315AN



06280 Ø 56,0 mm

poulie de renvoi 1.4

oe: 36109244J -- 36109244D



06281 Ø 8 mm Ø 40 mm

poulie de renvoi 1.2 TDI-1.6 TDI

oe: 38109244N -- 38109244J



06283 Ø 60 mm

galet tendeur alternateur 1.4

oe: 036109243AG



06284 Ø 8,0 mm Ø 60,0 mm

galet tendeur alternateur 1.4

oe: 36109243R -- 36109243L



06285 Ø 66 mm

galet tendeur alternateur 1.2 TDI-1.6 TDI

oe: 3L109243F -- 3L109243C

© INDUSTRIAL METALCAUCHO, S.L.U.



06286 Ø 8,0 mm Ø 40,0 mm
galet tendeur alternateur 1.2 TDI-1.6 TDI

oe: 3L109244G -- 03L109244G



06287 Ø 8,0 mm Ø 28,0 mm
galet inverseur 1.2 TDI-1.6 TDI

oe: 58109244 -- 36109244K



06289 Ø 8,0 mm Ø 60,0|70,6 mm
galet tendeur alternateur 1.0-1.0 TSI-1.2 TSI-1.2 TSI 16V-1.4 TSI-1.6

oe: 4E109479H -- 4E109479C



06290 Ø 50,0 mm
poulie de renvoi 1.0-1.0 TSI-1.2 TSI-1.2 TSI 16V-1.4 TSI-1.6

oe: 4E109244E -- 4E109244D



06375 Ø 65,0 mm
galet tendeur alternateur 1.0-1.0 TSI-1.2 TSI-1.2 TSI 16V-1.4 TSI

oe: 4E145299P -- 4E145299N



02453 Filetage [mm]:: M14 x 1,5
bouchon carter d'huile 1.8 GTI

oe: 06L103801



06182
kit de distribution 1.2

oe: 03E198229A -- 03E109469

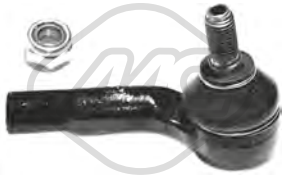

53049
rotule de direction [essieu avant droit] 1.0-1.0 TSI-1.2-1.2 TDI-1.2 TSI-1.2 TSI 16V-1.4-1.4 GTI-1.4 TDI-1.4 TSI-1.6-1.6 TDI-1.8 GTI-2.0 R WRC

oe: 6R0423812A -- 6Q0423812C



53053
rotule de direction [essieu avant gauche] 1.0-1.0 TSI-1.2-1.2 TDI-1.2 TSI-1.2 TSI 16V-1.4-1.4 GTI-1.4 TDI-1.4 TSI-1.6-1.6 TDI-1.8 GTI-2.0 R WRC

oe: 5U0422811 -- 6R0423811A

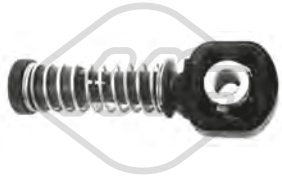

03845 Ø 10 mm
tirette à cable BV 1.0-1.2-1.2 TDI-1.2 TSI-1.4-1.4 GTI-1.4 TDI-1.4 TSI-1.6-1.6 TDI-2.0 R WRC

oe: 1J0711761B



03846 Ø 8 mm
tirette à cable BV 1.0-1.2-1.2 TDI-1.2 TSI-1.4-1.4 GTI-1.4 TDI-1.4 TSI-1.6-1.6 TDI-2.0 R WRC

oe: 1J0711761C



06123
cylindre récepteur 1.2-1.2 TDI-1.2 TSI-1.4-1.4 GTI-1.6-1.6 TDI

oe: 6QE721261 -- 6Q0721261F



04917
support echappement [arrière] 1.2

oe: 6Q0253144D -- 6Q0253144B



02059
pompe lave-glaces 1.0-1.0 TSI-1.2-1.2 TDI-1.2 TSI-1.2 TSI 16V-1.4-1.4 GTI-1.4 TDI-1.4 TSI-1.6-1.6 TDI-1.8 GTI-2.0 R WRC

oe: 1T0955651A -- 1K6955651



02062
pompe lave-glaces 1.2 TDI

oe: 1T0955651 -- 1K5955651

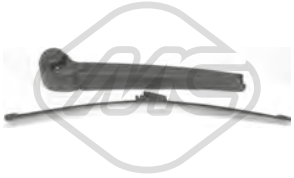

68066 L: 330 mm
bras + balai essuie-glace [arrière] 1.2-1.2 TDI-1.2 TSI-1.4-1.4 GTI-1.6 TDI

oe: 6Q6955707C -- 6Q6955425A



68500
capteur niveau lave-glace 1.2-1.2 TDI-1.2 TSI-1.4-1.4 GTI-1.6-1.6 TDI-2.0 R WRC

oe: 7M0919376



50113 L: 62 mm
capteur ABS Capteur actif [essieu avant gauche] 1.2-1.2 TDI-1.2 TSI-1.4-1.4 GTI-1.4 TSI-1.6-1.6 TDI-2.0 R WRC

oe: WHT003861 -- 6Q0927803B

© INDUSTRIAL METALCAUCHO, S.L.U.



50114 L: 62 mm
capteur ABS Capteur actif [essieu avant droit] 1.2-1.2 TDI-1.2 TSI-1.4-1.4 GTI-1.4 TSI-1.6-1.6 TDI-2.0 R WRC

oe: WHT003860 -- 6Q0927804B



50115 L: 62 mm
capteur ABS Capteur actif [essieu arrière gauche] 1.2-1.2 TDI-1.2 TSI-1.4-1.4 GTI-1.4 TSI-1.6-1.6 TDI-2.0 R WRC

oe: WHT003863 -- 6Q0927807B



50116 L: 58 mm
capteur ABS Capteur actif [essieu arrière droit] 1.2-1.2 TDI-1.2 TSI-1.4-1.4 GTI-1.4 TSI-1.6-1.6 TDI-2.0 R WRC

oe: WHT003862 -- 6Q0927808B

© INDUSTRIAL METALCAUCHO, S.L.U.



02110 Ø 19,6 mm
joint torique 1.4 TSI-2.0 R-2.0 TDI-2.0 TSI

oe: 62121119G -- N90316802



03261 Ø 32 mm
couvercle thermostat [Thermostat] 1.4 TSI

oe: 03C121121D -- 03C121121E



03263
bride liquide refroidissement 83|87 °C 1.4 TSI

oe: 03C121026M -- 03C121065D



03265
couvercle thermostat 1.4 TSI

oe: 04E121121A



03557
bride de liquide refroidissement 2.0 TSI

oe: 06J121132D -- 06J121132G



03677 Pression [bar]: 1.5
bouchon vase d'expansion 1.4 TSI-2.0 R-2.0 TDI-2.0 TSI

oe: 3B0121321



03817
vase d'expansion 1.4 TSI-2.0 R-2.0 TDI-2.0 TSI

oe: 1K0121407A



03908
tube 1.4 TSI

oe: 03C121065B -- 03C121065A



35695
vanne liquide refroidissement 2.0 R-2.0 TSI

oe: 4H0121671B -- 4H0121671D



35118
kit séparateur d'huile 2.0 R

oe: 06F129101N -- 06F129101L



43006
vanne de retention 1.4 TSI

oe: 3C103175G -- 03C103175G



06301
carter d'huile 2.0 TSI

oe: 06J103600E -- 06F103601M



06340
carter d'huile [inférieur] 1.4 TSI

oe: 04E103602B

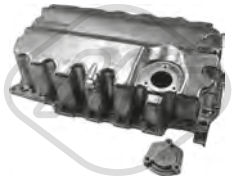

06356
carter d'huile 2.0 TDI

oe: 04L103603



02916 Filetage: M14x150
bouchon carter d'huile 1.4 TSI-2.0 R-2.0 TDI

oe: N90813202 -- N90813201



04209 Filetage: M14 x 150
bouchon carter d'huile 1.4 TSI

oe: N0161552 -- N90288901

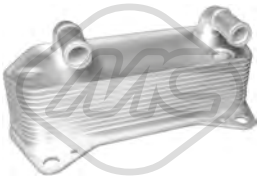

06329 L: 190 mm
radiateur d'huile 2.0 R-2.0 TDI-2.0 TSI

oe: 02E409061B



06330 L: 140 mm
radiateur d'huile 2.0 TSI

oe: 06J117021P -- 06J117021D

© INDUSTRIAL METALCAUCHO, S.L.U.



06339 L: 120 mm
radiateur d'huile 2.0 TDI

oe: 03L117021B -- 03L117021C



06341 L: 128 mm
radiateur d'huile 1.4 TSI

oe: 03C117021J



39009
radiateur d'huile 1.4 TSI-2.0 R-2.0 TDI-2.0 TSI

oe: 02E409061B



39531
séparateur d'huile [Culasse de cylindre] 2.0 TSI

oe: 6H103464L -- 06H103464L



Type de fonctionnement: électrique
93056 Nombre de connexions: 5
vanne EGR avec joint d'étanchéite 2.0 TDI

oe: 03G131501P -- 03L131501G



Type de fonctionnement: électrique
93073
vanne EGR 2.0 TDI

oe: 1J0906283C -- 1K0906283A

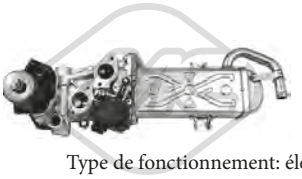

Type de fonctionnement: électrique
93097 Nombre de connexions: 5
vanne EGR sans joint d'étanchéite 2.0 TDI

oe: 03L131512CB -- 03L131512Q



93098 L: 160 mm
radiateur, réaspiration des gaz d'échappement 2.0 TDI

oe: 03L131512N -- 03L131512M



33023
durit essence 2.0 TDI

oe: 03L130235F5F -- 03L130235K



33025
tube flexible carburant 2.0 TDI

oe: 03L130235SS



50300
capteur échappement 2.0 TDI

oe: 8E0131552S -- 8E0131552P



92085
tuyauterie injection 2.0 TDI

oe: 03L130235N -- 03L130235N

© INDUSTRIAL METALCAUCHO, S.L.U.

CIRCUIT TURBO COMPRESSEUR

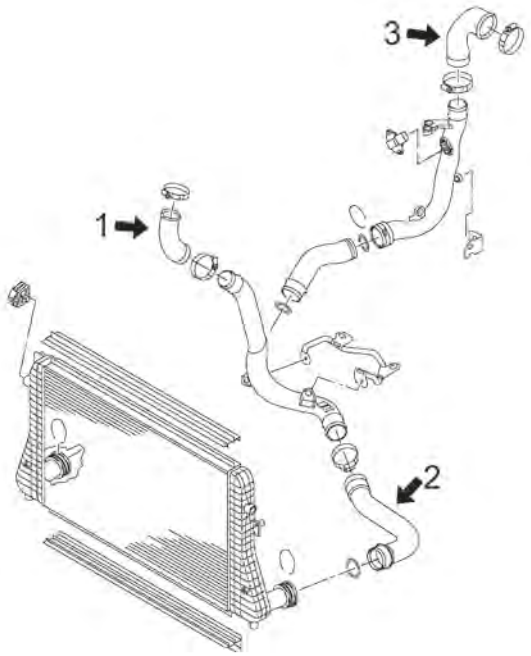

moteurs 1.4TSi de 160CV (CAVD, CTKA, CNWA, CTHD)

1	09735	durit flexible droite intercooler 2eme tronçon
2	09733	durit turbo
3	09734	durit flexible de tube rigide à turbo

C121M7584TURBOP1 VW SCIROCCO 05/2008 -

CIRCUIT TURBO COMPRESSEUR

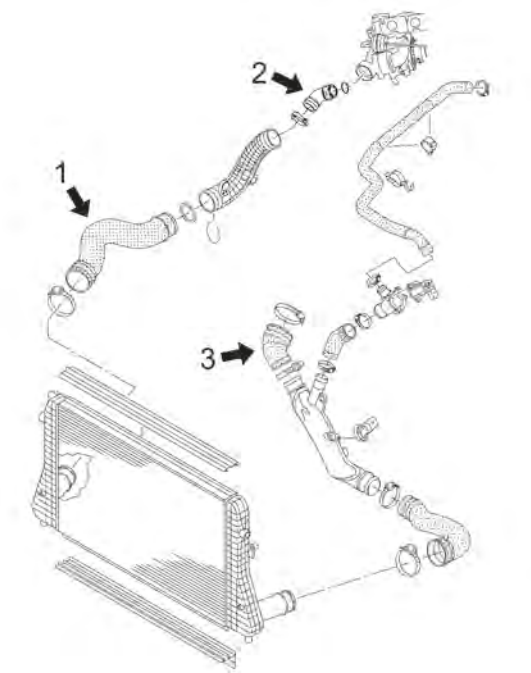

moteurs 2.0TSi de 200CV (CAWB), 210CV (CCZB), 256CV (CDLC), 265CV (CDLA)

1	09779	tube flexible droite intercooler 200CH
2	09758	durit flexible de tube rigide à turbo 200CH
3	09724	durit turbo 2ʃ 256-265CV
	09736	durit turbo 2ʃ 200-210CV

C121M7584TURBOP2 VW SCIROCCO 05/2008 -

© INDUSTRIAL METALCAUCHO, S.L.U.

CIRCUIT TURBO COMPRESSEUR

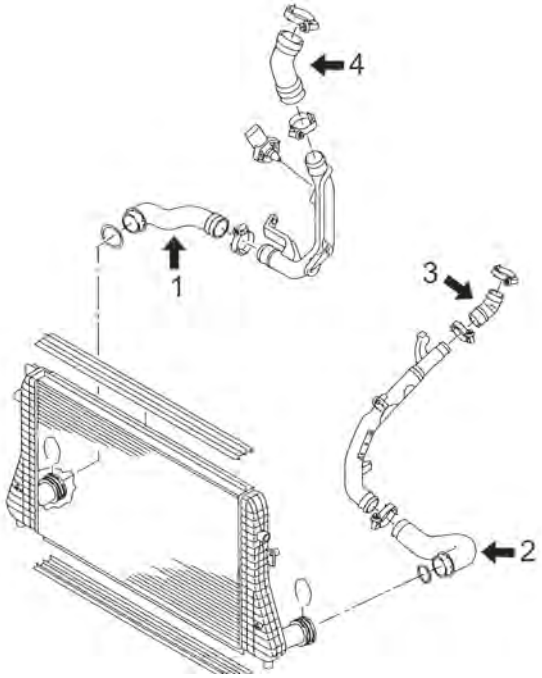

moteurs 2.0TDi de 140CV (CBDB) et 170CV (CBBB)

1	09690	tube flexible droite intercooler de 140CH
	09693	tube flexible droite intercooler de 140-170CH
2	09737	durit turbo 140-170CV
3	09780	durit flexible de tube rigide à collecteur de aspiration 140CH
4	09730	durit flexible de tube rigide à turbo 140CH

C121M7584TURBOP3 VW SCIROCCO 05/2008 -



07906
durit admission air 2.0 TSI

oe: 1K0145770N -- 1K0145770AH

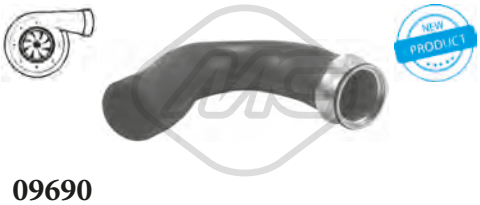

09690
durit turbor σε σωλήνα σκληρό [à droite, inférieur] 2.0 TDI

oe: 1K0145834T



09693
durit turbor σε σωλήνα σκληρό [droite] 2.0 TDI

oe: 1K0145834AP



09724
durit turbo [gauche] 2.0 R

oe: 1K0145838G



09730
durit turbo 2.0 TDI

oe: 5N0145838



09732
durit turbo 2.0 TDI

oe: 1K0145838AH

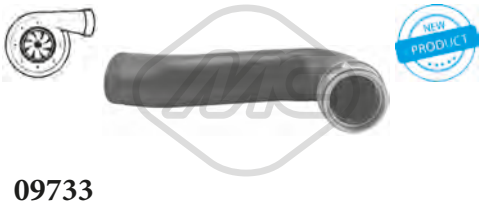

09733
durit turbo [gauche] 1.4 TSI

oe: 1K0145832F



09734
durit turbo 1.4 TSI

oe: 1K0145838L



09735
durit turbo [droite] 1.4 TSI

oe: 1K0145828C

© INDUSTRIAL METALCAUCHO, S.L.U.



09736
durit turbo [gauche] 2.0 TSI

oe: 1K0145838AG



09737
durit turbo [côté conducteur + passager av.] 2.0 TDI

oe: 1K0145832AC



09758
durit turbo 2.0 TSI

oe: 1K0145828F



09779
durit turbor σε σωλήνα [droite] 2.0 TSI

oe: 1K0145832J



09780
durit turbo 2.0 TDI

oe: 1K0145828S



92160
conduite huile turbo 2.0 TDI

oe: 03L145771B



00798
support moteur [arrière] 1.4 TSI

oe: 1K0199855N -- 1K0199855BD



04865
support moteur [droite] 2.0 R-2.0 TSI

oe: 1K0199262M -- 1K0199262AM



04867
support moteur [gauche] 1.4 TSI

oe: 1K0199555N -- 1K0199555M



04868
support moteur [gauche] 2.0 R-2.0 TDI-2.0 TSI

oe: 3C0199555R -- 3C0199555AA



04872
biellette support moteur ar [arrière] 1.4 TSI

oe: 3C0199855 -- 1K0199855K



04987
biellette support moteur ar [arrière] 2.0 R-2.0 TDI-2.0 TSI

oe: 1K0199855L -- 1K0199855AE



06917
support moteur [droite] 1.4 TSI

oe: 1K0199262L -- 1K0199262L



06918
support moteur [droite] 1.4 TSI

oe: 1K0199262CG

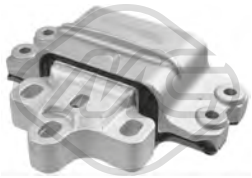

07173
support moteur [gauche] 2.0 TSI

oe: 1K0199555S



57733
support moteur [droite] 2.0 TDI

oe: 1K0199262CN -- 1K0199262CJ

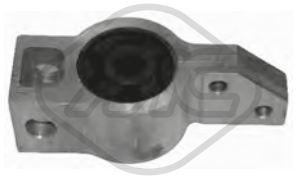

04863 Ø 79 mm
silentbloc triangle [essieu avant droit] 1.4 TSI-2.0 R-2.0 TDI-2.0 TSI

oe: 1K0199232G -- 1K0199232J



04864 Ø 12 mm Ø 28|48 mm
silentbloc triangle [avant des deux côtés de l'essieu avant] 1.4 TSI-2.0 R-2.0 TDI-2.0 TSI

oe: 1K0407182A -- 5Q0407182A

© INDUSTRIAL METALCAUCHO, S.L.U.



04874 L: 335 mm
biellette embout barre stabilisatrice [essieu avant] 1.4 TSI-2.0 R-2.0 TDI-2.0 TSI

oe: 1K0411315R -- 1K0411315K



04967 Ø 10 mm Ø 33.5 mm L: 95.5 mm
biellette barre stabilisatrice [droite] 1.4 TSI-2.0 R-2.0 TDI-2.0 TSI

oe: 1K0505465AA -- 1K0505465R



05356 Ø 20,5 mm
palier barre stabilisatrice [essieu arrière] 1.4 TSI-2.0 R-2.0 TDI-2.0 TSI

oe: 1K0511327AS -- 1K0511327AR



05359 Ø 12 mm Ø 37 mm
silentbloc [essieu arrière] 1.4 TSI-2.0 R-2.0 TDI-2.0 TSI

oe: 1K0505553A



05360 Ø 12 mm Ø 59 mm
silentbloc [essieu arrière] 1.4 TSI-2.0 R-2.0 TDI-2.0 TSI

oe: 1K0505541D -- 1K0505541C



05361 Ø 12 mm Ø 38.4 mm
silentbloc bras de suspension [essieu arrière] 1.4 TSI-2.0 R-2.0 TDI-2.0 TSI

oe: 5Q0505323C -- 1K0505323N



05362 Ø 14 mm Ø 38 mm
silentbloc bras de suspension [essieu arrière] 1.4 TSI-2.0 R-2.0 TDI-2.0 TSI

oe: 1K0505203A -- 1K0505203A



05363 Ø 12 mm Ø 43 mm
silentbloc bras de suspension [inférieur] 1.4 TSI-2.0 TDI-2.0 TSI

oe: 1K0505171B -- 1K0505171C



52060
bras de suspension [essieu avant droit] 1.4 TSI-2.0 R-2.0 TDI-2.0 TSI

oe: 1K0407152AC -- 1K0407152AC



52083
bras de suspension [essieu avant gauche] 1.4 TSI-2.0 R-2.0 TDI-2.0 TSI

oe: 1K0407151R -- 1K0407151AD



53152
rotule de suspension [essieu avant gauche] 1.4 TSI-2.0 R-2.0 TDI-2.0 TSI

oe: 1K0407365B -- 1K0407365C



53160
rotule de suspension [essieu avant droit] 1.4 TSI-2.0 R-2.0 TDI-2.0 TSI

oe: 1K0407366B -- 1K0407366C



04789 Ø 68 mm Ø 111 mm
roulement support amortisseur [essieu avant] 1.4 TSI-2.0 R-2.0 TDI-2.0 TSI

oe: 6N0412249C -- 6N0412249D



04871
support amortisseur [essieu avant] 1.4 TSI-2.0 R-2.0 TDI-2.0 TSI

oe: 6N0412249C -- 1K0412331C

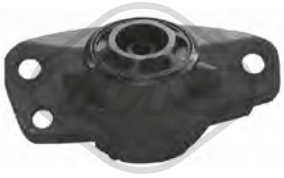

04873 Ø 10 mm Ø 63 mm L: 153 mm
support amortisseur [essieu arrière] 1.4 TSI-2.0 R-2.0 TDI-2.0 TSI

oe: 1K0513353J -- 1K0513353H



05364
butée amortisseur [essieu arrière] 1.4 TSI-2.0 R-2.0 TDI-2.0 TSI

oe: 1K0511353P -- 3C0511359

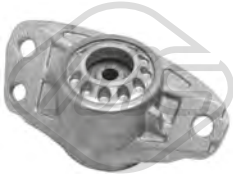

05989
support amortisseur [essieu arrière] 1.4 TSI-2.0 R-2.0 TDI-2.0 TSI

oe: 3C0513353D -- 3C0513353



06242 Ø 27,5 mm Ø 56 mm
jeu soufflet butée amortisseur [essieu avant] 1.4 TSI-2.0 TDI-2.0 TSI

oe: 1K0412303B -- 6N0412303A

© INDUSTRIAL METALCAUCHO, S.L.U.



Ø 136 mm
Nombre de dents: 36

90120 H: 84.5 mm
moyeu de roue [des deux côtés de l'essieu avant] 1.4 TSI-2.0 R-2.0 TDI-2.0 TSI

oe: 3C0498625 -- 5K0498621

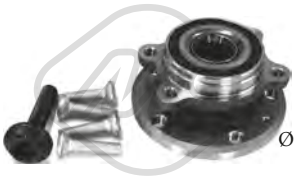

Ø 136 mm

90212 H: 84 mm
moyeu de roue [des deux côtés de l'essieu avant] 1.4 TSI-2.0 R-2.0 TDI-2.0 TSI

oe: 3C0498625 -- 5K0498621



Ø 136 mm

90221 H: 69,5 mm
moyeu de roue [des deux côtés du pont arrière] 1.4 TSI-2.0 R-2.0 TDI-2.0 TSI

oe: 3G0598611 -- 1T0598611B



Ø 21.5 - 70 mm

11019 kit **10019**
kit soufflet transmission [du côté boîte de vitesses] 2.0 TDI

oe: 7M3498201J -- 7M3498201B



Ø 28 - 97 mm

11023 kit **10023**
kit soufflet transmission [côté roue des deux côtés de l'essieu avant] 2.0 R-2.0 TDI-2.0 TSI

oe: 8K0407285A -- 4E0407285



Ø 28 - 67 mm

11026 kit **10026**
kit soufflet transmission [du côté boîte de vitesses des deux côtés du pont arrière des deux côtés de l'essieu avant] 1.4 TSI-2.0 R-2.0 TDI-2.0 TSI

oe: 7L0498201 -- 5N0498201



Ø 29 - 96 mm

11037 kit **10037**
kit soufflet transmission [côté roue des deux côtés de l'essieu avant] 1.4 TSI-2.0 TDI-2.0 TSI

oe: 3B0498203E -- 1K0498203A



Ø 27 - 87,5 mm

11044 kit **10044**
kit soufflet transmission [du côté boîte de vitesses des deux côtés de l'essieu avant] 2.0 TDI

oe: 7N0498201B -- 1603281



Ø 25,5 - 93 mm

11054 kit **10054**
kit soufflet transmission [côté roue des deux côtés de l'essieu avant] 1.4 TSI

oe: 5M0498203



04480 Ø 143 mm - 6 gorges
poulie vilebrequin avec amortisseur de vibrations 2.0 TDI

oe: 038105243E -- 03G105243C



04494 Ø 143 mm - 6 gorges
poulie vilebrequin avec amortisseur de vibrations 2.0 TDI

oe: 038105243M -- 038105243L



05424 Ø 70|70,0 mm
galet tendeur alternateur 2.0 TDI

oe: 038903315T -- 038903315AN



06281 Ø 8 mm Ø 40 mm
poulie de renvoi 2.0 TDI

oe: 38109244N -- 38109244J



06285 Ø 66 mm
galet tendeur alternateur 2.0 TDI

oe: 3L109243F -- 3L109243C



06286 Ø 8,0 mm Ø 40,0 mm
galet tendeur alternateur 2.0 TDI

oe: 3L109244G -- 03L109244G



06287 Ø 8,0 mm Ø 28,0 mm
galet inverseur 2.0 TDI

oe: 58109244 -- 36109244K



06289 Ø 8,0 mm Ø 60,0|70,6 mm
galet tendeur alternateur 1.4 TSI

oe: 4E109479H -- 4E109479C



06290 Ø 50,0 mm
poulie de renvoi 1.4 TSI

oe: 4E109244E -- 4E109244D

© INDUSTRIAL METALCAUCHO, S.L.U.

VW SCIROCCO 05/2008 -



06375 Ø 65,0 mm
galet tendeur alternateur 1.4 TSI

oe: 4E145299P -- 4E145299N



53129 L: 330 mm
axe de bielle [des deux côtés de l'essieu avant] 1.4 TSI-2.0 R-2.0 TDI-2.0 TSI

oe: 1K2423051AD -- 1K1423051CL



53163 L: 94 mm
rotule de direction [essieu avant droit] 1.4 TSI-2.0 R-2.0 TDI-2.0 TSI

oe: 1K0423812A -- 1K0423812E

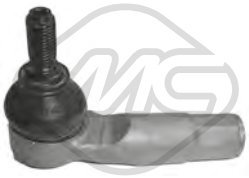

53169 L: 94 mm
rotule de direction [essieu avant gauche] 1.4 TSI-2.0 R-2.0 TDI-2.0 TSI

oe: 1K0423811K -- 1K0423811J

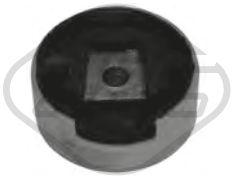

04859 Ø 93 mm
silentbloc [inférieur] 1.4 TSI-2.0 R-2.0 TDI-2.0 TSI

oe: 1K0199867Q -- 1K0199867

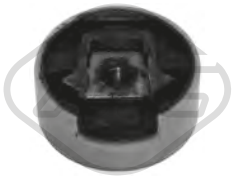

04860
silentbloc [supérieur] 1.4 TSI-2.0 R-2.0 TDI-2.0 TSI

oe: 1K0199868P -- 1K0199868



05939
cylindre émetteur 1.4 TSI-2.0 R-2.0 TDI-2.0 TSI

oe: 1K0721388L -- 1K0721388F



06123
cylindre récepteur 1.4 TSI

oe: 6QE721261 -- 6Q0721261F



06124
cylindre émetteur 1.4 TSI-2.0 R-2.0 TDI-2.0 TSI

oe: 1K0721388L -- 1K0721388F



02643
support echappement 1.4 TSI-2.0 TDI-2.0 TSI

oe: 8D0253147E



04870
support echappement 1.4 TSI

oe: 1K0253144AP



02059
pompe lave-glaces 1.4 TSI-2.0 R-2.0 TDI-2.0 TSI

oe: 1T0955651A -- 1K6955651

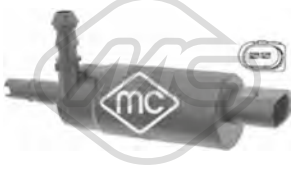

02075
pompe à eau phares 1.4 TSI-2.0 R-2.0 TDI-2.0 TSI

oe: 535955681 -- 431955679A



68069 L: 255 mm
bras + balai essuie-glace [arrière] 1.4 TSI-2.0 R-2.0 TDI-2.0 TSI

oe: 1K8955435 -- 1K8955427A



68500
capteur niveau lave-glace 1.4 TSI-2.0 R-2.0 TDI-2.0 TSI

oe: 7M0919376



50109 L: 66 mm
capteur ABS Capteur actif 1.4 TSI-2.0 R-2.0 TDI-2.0 TSI

oe: WHT003857 -- 7H0927803



50110 L: 66 mm
capteur ABS Capteur actif 1.4 TSI-2.0 R-2.0 TDI-2.0 TSI

oe: WHT003856 -- 7H0927804



50111 L: 78 mm

capteur ABS Capteur actif [essieu arrière gauche] 1.4 TSI-2.0 R-2.0 TDI-2.0 TSI

oe: WHT003859 -- 1K0927807



50112 L: 78 mm

capteur ABS Capteur actif [essieu arrière droit] 1.4 TSI-2.0 R-2.0 TDI-2.0 TSI

oe: WHT003858 -- 1K0927808

© INDUSTRIAL METALCAUCHO, S.L.U.

CIRCUIT D'EAU

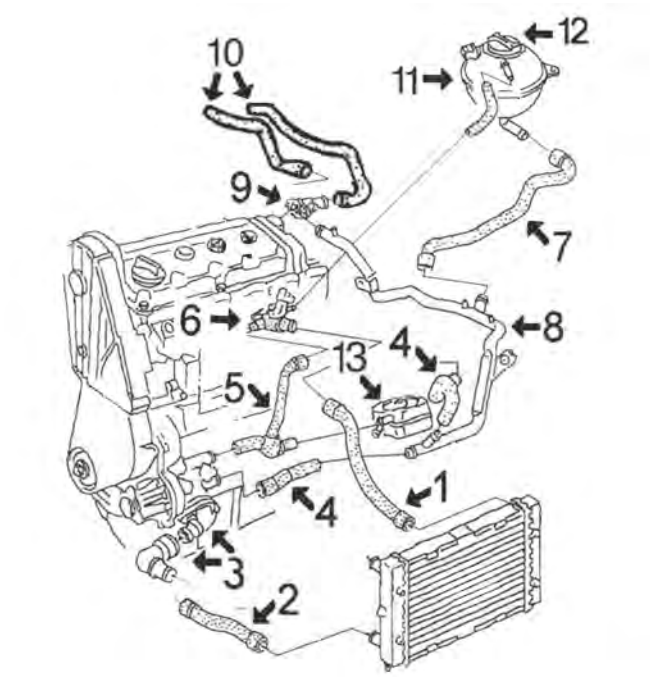

moteurs 1.9 TDi et 2.0 essence jusqu'à 2001 :

1	08889	durit radiateur sup.
2	08890	durit radiateur inf.
3	03597	bride liquide refroidissement '01-
	03667	bride liquide refroidissement '-01
4	08891	jeu de tubes métalliques
5	08382	durit de pompe de l'eau à bride culasse e échangeur 1.9TDi de 90CH
	08893	durit de pompe de l'eau à bride culasse e échangeur 1.9TDi de 110CH
6	03522	bride liquide refroidissement connexion durit 2.0 essence
	03542	bride liquide refroidissement connexion durit 1.9TDi
7	08894	durit liquide refroidissement
8	03168	tube d'eau métallique 1.9TDi
	03170	tube d'eau métallique 2.0 essence
9	03517	bride liquide refroidissement jusqu'à '00
	03591	bride liquide refroidissement 1.9TDi de '00
10	08892	kit durit chauffage - ventilation
11	03649	vase d'expansion
12	03650	bouchon de vase d'expansion
13	05374	échangeur thermique 2.0 essence et TDi de 90CH moteures 1Z-AHU
	05376	échangeur thermique TDi d110CH (moteures AFN-AVG) et TDi 90CH moteur ANU

C121M1312CAP1 VW SHARAN I 05/1995 - 03/2010

TUBES DE RECYCLAGES

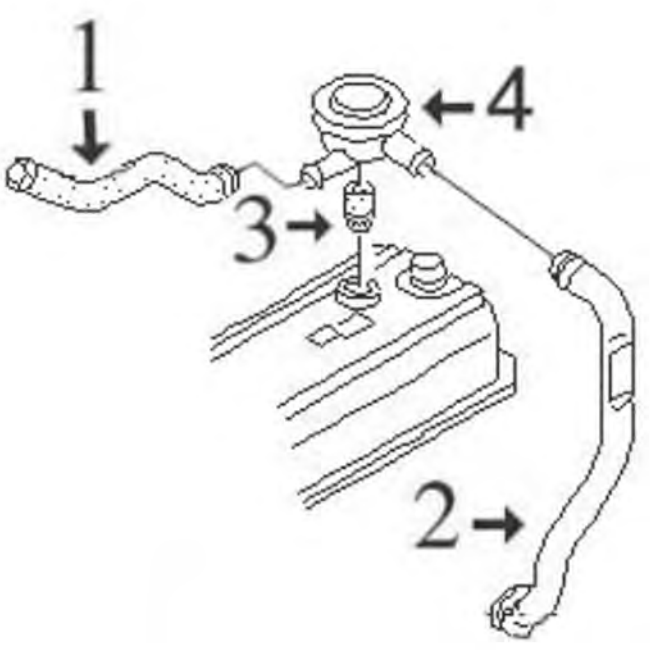

moteurs 1.9TDi et 2.0 essence

1	08895	durit recyclage
2	03644	tuyau plastique dévaporateur 1.9TD
3	02669	joint vanne surpression
4	03719	vanne surpression

C121M1312DESVP1 VW SHARAN I 05/1995 - 03/2010



02110 Ø 19,6 mm
joint torique 1.8 T 20V-1.9 TDI-1.9 TDI 4x4-2.0-2.0 TDI-2.8 V6 24V-2.8 V6 24V 4x4-2.8 VR6

oe: 62121119G -- N90316802



03092
thermostat d'eau 87 °C 2.0

oe: 044121113 -- 068121113B



03168
tube d'eau métallique 1.9 TDI

oe: 7M0121065AE -- 7M0121065AA

© INDUSTRIAL METALCAUCHO, S.L.U.



03170
tube d'eau métallique 2.0

oe: 7M0121065AF



03255
thermostat d'eau 80 °C 2.8 VR6

oe: 076121113 -- 022121113



03517
bride liquide refroidissement [Montage latéral] 1.9 TDI-1.9 TDI 4x4-2.0

oe: 037121145 -- 026121145E



03522
bride liquide refroidissement 1.9 TDI-1.9 TDI 4x4-2.0

oe: 037121132G -- 037121133F



03535
bride liquide refroidissement [côté frontal] 2.0

oe: 037121133B -- 037121132B



03537
couvercle thermostat 1.9 TDI-1.9 TDI 4x4-2.0

oe: 1H0121687 -- 037121121A

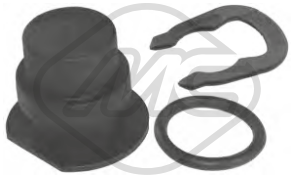

03540
capuchon bride liquide refroidissement 1.8 T 20V-1.9 TDI-2.0-2.8 VR6

oe: 357121140 -- 025121142



03542
bride liquide refroidissement 1.9 TDI

oe: 028121132A -- 028121132



03591
bride liquide refroidissement 1.9 TDI

oe: 038121133 -- 038121132C



03597
bride liquide refroidissement 1.8 T 20V-1.9 TDI-2.0

oe: 06A121121C -- 038121121D



03649
vase d'expansion 2.8 V6 24V-2.8 V6 24V 4x4

oe: 7M3121407A -- 7M0121407A

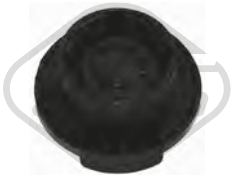

03650 Pression [bar]: 1.4
bouchon vase d'expansion 1.8 T 20V-1.9 TDI-1.9 TDI 4x4-2.0-2.0 TDI-2.8 V6 24V-2.8 V6 24V 4x4-2.8 VR6

oe: 7M0121321 -- 7M0121321C



03667
bride liquide refroidissement 1.9 TDI-1.9 TDI 4x4-2.0

oe: 1H0121687A -- 037121619



03893
bride liquide refroidissement 1.9 TDI

oe: 038121132G



08382 L: 133 mm
durit de radiateur 1.9 TDI

oe: 028121053P -- 028121053Q



08889
durit de radiateur [supérieur] 1.9 TDI-2.0

oe: 7M0121101BA



08890
durit de radiateur [inférieur] 1.9 TDI-2.0

oe: 7M0121051



08891
durit de radiateur 1.9 TDI-2.0

oe: 7M0121063F -- 7M0121063D

© INDUSTRIAL METALCAUCHO, S.L.U.



08893
durit de radiateur 1.9 TDI

oe: 028121053T



08894
durit de radiateur 1.9 TDI-2.0

oe: 7M0121109F



30289
thermostat 80 °C 1.9 TDI-2.8 V6 24V-2.8 V6 24V 4x4-2.8 VR6

oe: STC3338 -- STC2195



08892
jeu de durit chauffage 1.9 TDI-2.0

oe: 7M0121073P -- 7M0121073AK



35115
séparateur d'huile 1.8 T 20V

oe: 06A145710P -- 06A145710H



35116
séparateur d'huile 1.8 T 20V

oe: 06A145710P -- 06A145710H



02780
joint d'étanchéité, collecteur d'échappement 1.9 TDI-1.9 TDI 4x4

oe: 028129589B



03621
bouchon de remplissage d'huile 1.8 T 20V-1.9 TDI-1.9 TDI 4x4-2.0-2.8 V6 24V-2.8 V6 24V 4x4-2.8 VR6

oe: 077103485A -- 049103485A



04365
jeu de boulons de culasse de cylindre 1.8 T 20V-1.9 TDI-1.9 TDI 4x4-2.0-2.0 TDI-2.8 V6 24V-2.8 V6 24V 4x4-2.8 VR6

oe: N90132603 -- +028103665



02448 L: 72 mm
guide de jauge de niveau d'huile 2.0-2.8 VR6

oe: 053103663 -- 050103663

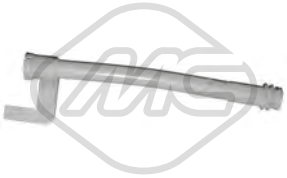

02449
guide de jauge de niveau d'huile 2.0 TDI

oe: 038103663A -- 038103663C



02876
guide de jauge de niveau d'huile 1.9 TDI

oe: 028103663A -- 028103663B



03553
guide de jauge de niveau d'huile 2.0

oe: 06A103663C



03568
guide de jauge de niveau d'huile 1.8 T 20V

oe: 06A103663B



03571 L: 270 mm
guide de jauge de niveau d'huile 1.9 TDI-1.9 TDI 4x4

oe: 038103663



03837 Ø 80 mm
couvercle filtre huile 2.8 V6 24V

oe: 73500070 -- 73500070



03841 Ø 84.5 mm
couvercle filtre huile 1.9 TDI-2.0 TDI

oe: 045115433B -- 045115433E



05958
carter d'huile 1.9 TDI

oe: 51103601

© INDUSTRIAL METALCAUCHO, S.L.U.



05959
carter d'huile 1.9 TDI-2.0

oe: 038103601NA -- 038103603N



50290 Nombre de connexions: 2
capteur température liquide refroidissement 1.8 T 20V-1.9 TDI-2.0-2.8 VR6

oe: 25906041A -- 025906041A



00674 Filetage: 14x150
bouchon carter d'huile 1.9 TDI-2.8 VR6

oe: 113115193



00759 Filetage: 26x150
bouchon carter d'huile 2.0

oe: 059103193



02916 Filetage: M14x150
bouchon carter d'huile 1.8 T 20V-1.9 TDI-1.9 TDI 4x4-2.0-2.0 TDI-2.8 V6 24V-2.8 V6 24V 4x4-2.8 VR6

oe: N90813202 -- N90813201



04209 Filetage: M14 x 150
bouchon carter d'huile 1.9 TDI

oe: N0161552 -- N90288901



05374
radiateur d'huile 1.9 TDI-2.0

oe: 038117070A -- 068117021B



05376 L: 94 mm
radiateur d'huile 1.9 TDI-1.9 TDI 4x4

oe: 028117021E -- 028117021C

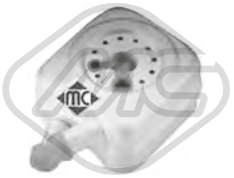

05378
radiateur d'huile 1.8 T 20V-2.0

oe: 038117070A -- 078117021A



05380
radiateur d'huile 1.8 T 20V

oe: 038117070A -- 028117021L



06328 L: 190 mm
radiateur d'huile 1.8 T 20V-1.9 TDI-1.9 TDI 4x4-2.0-2.0 TDI

oe: 096409061E -- 096409061

02888 L: 515 mm
jauge de niveau d'huile 2.0

oe: 06B115611B -- 06B115611C



04759 L: 510 mm
jauge de niveau d'huile 1.9 TDI-1.9 TDI 4x4

oe: 038115611B

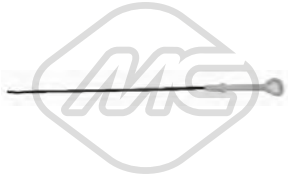

04760 L: 555 mm
jauge de niveau d'huile 2.0

oe: 027115611C



04795 L: 563 mm
jauge de niveau d'huile 1.8 T 20V-1.9 TDI

oe: 06A115611B -- 06A115611Q



04942 L: 510 mm
jauge de niveau d'huile 1.9 TDI

oe: 028115611C

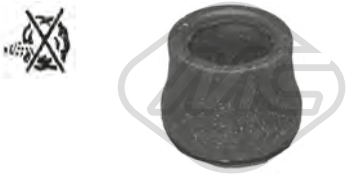

02669
joint spi de vilebrequin, ventilation du carter-moteur 1.9 TDI

oe: 028103500



03644
tuyau plastique vapeur 1.9 TDI

oe: 028103491J

© INDUSTRIAL METALCAUCHO, S.L.U.



03719
clapet de recyclage [essieu avant] 1.9 TDI

oe: 028129101D



08228
durit recyclage 2.0

oe: 037103493AB -- 037103211



08895
durit recyclage 1.9 TDI-2.0

oe: 028103493S

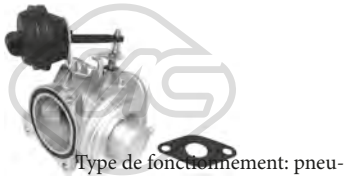

93011
Type de fonctionnement: pneumatique
vanne EGR avec joint d'étanchéite 1.9 TDI

oe: 038131501G -- 038131501AQ

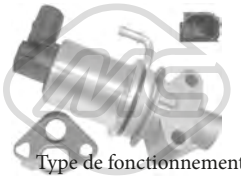

93024
Type de fonctionnement: électrique
vanne EGR avec joint d'étanchéite 2.0

oe: 06A131501R -- 06A131501P

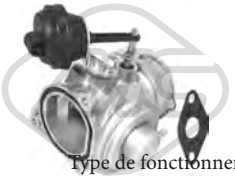

93035
Type de fonctionnement: pneumatique
vanne EGR avec joints 1.9 TDI-1.9 TDI 4x4

oe: 038131501AA -- 038131501AL



93036
Type de fonctionnement: électrique
Nombre de connexions: 5
vanne EGR avec joints 1.8 T 20V

oe: 06A131501N -- 06A131501E



93048
Type de fonctionnement: pneumatique
vanne EGR avec joint d'étanchéite 1.9 TDI

oe: 038131501AM -- 038131501AB

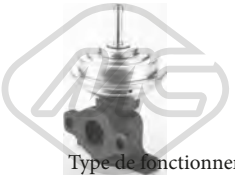

93057
Type de fonctionnement: pneumatique
vanne EGR avec joint d'étanchéite 1.9 TDI-1.9 TDI 4x4

oe: 028131501E



93073
Type de fonctionnement: électrique
vanne EGR 1.9 TDI

oe: 1J0906283C -- 1K0906283A



00016
Ø 3 mm Ø 7 mm L: 25 mm
bouchon retour carburant 1.9 TDI

oe: 1575.09 -- 9350058480



03672
soupape filtre à gasoil 1.9 TDI

oe: 191127247A



03689
soupape filtre à gasoil [avant]

oe: 1J0127247



43005
kit support amortisseur 1.9 TDI-1.9 TDI 4x4-2.0 TDI

oe: 038198051A -- 038103385A



50300
capteur échappement 2.0 TDI

oe: 8E0131552S -- 8E0131552P

© INDUSTRIAL METALCAUCHO, S.L.U.

CIRCUIT TURBO COMPRESSEUR

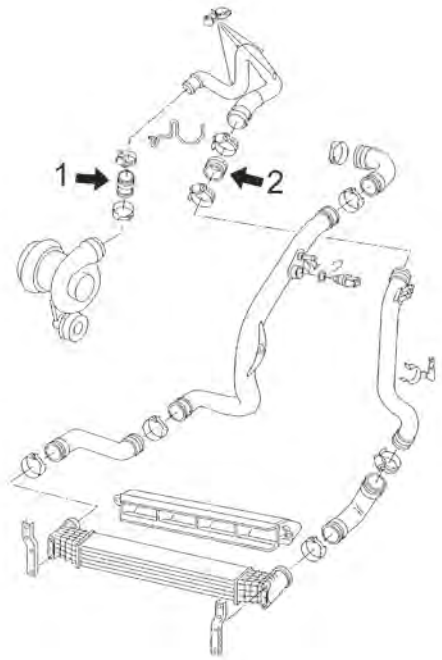

moteurs 1.9TDi (AHU-1Z-AFN-AVG) depuis 9/'95 à 2/'00

1	09062	durit flexible de turbo à tube rigide
2	09061	durit flexible de raccord

C121M1312TURBOP1 VW SHARAN I 05/1995 - 03/2010

CIRCUIT TURBO COMPRESSEUR

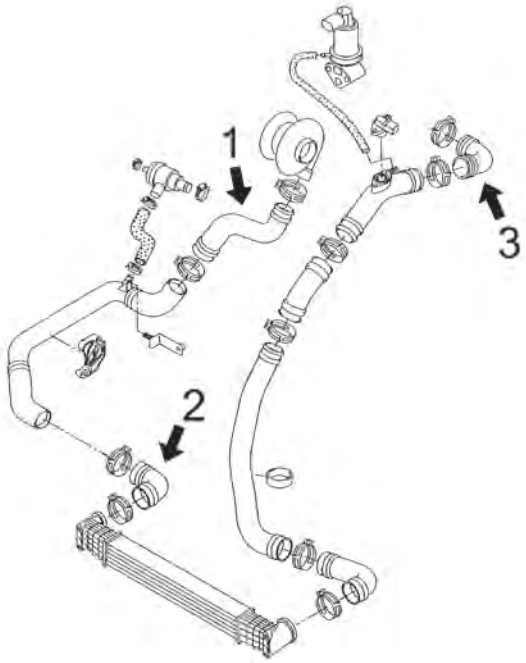

moteurs 1.9TDi 90CV (ANU), 115CV (AUY, BVK) de '00 à '10

1	09744	durit flexible de tube rigide à turbo 115CH
2	09748	durit flexible droite intercooler 90-115CH
3	09747	durit flexible de tube rigide à collecteur de aspiration 115CH

C121M1312TURBOP2 VW SHARAN I 05/1995 - 03/2010

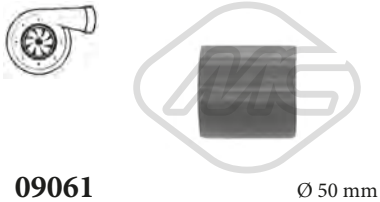

09061
durit turbo 1.9 TDI
Ø 50 mm L: 59 mm
oe: 1H0145834E -- 1H0145834J



09062
durit turbo 1.9 TDI
oe: 1069942 -- 1000951

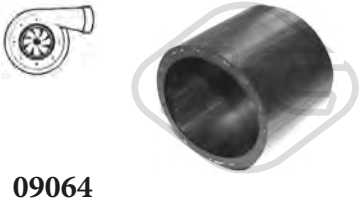

09064
durit turbo [inférieur] 1.9 TDI-1.9 TDI 4x4
oe: 1J0145834A

© INDUSTRIAL METALCAUCHO, S.L.U.



09069
durit turbo 1.9 TDI-1.9 TDI 4x4

oe: 1J0145828H



09744
durit turbo 1.9 TDI-1.9 TDI 4x4

oe: 7M3145838F



09745
durit turbo [droite] 2.0 TDI

oe: 7M3145737C



09747
durit turbo 1.9 TDI-1.9 TDI 4x4

oe: 7M3145708B



09748
durit turbo [droite] 1.9 TDI

oe: 7M3145832D

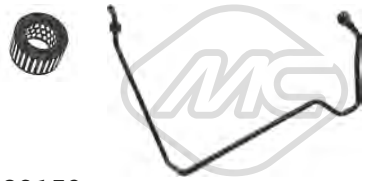

92150
conduite huile turbo 1.9 TDI

oe: 028145771BG

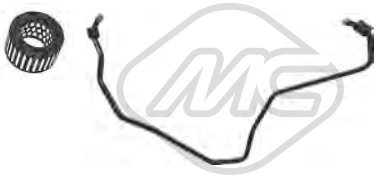

92153
conduite huile turbo 1.9 TDI-1.9 TDI 4x4

oe: 038145771AA



92154
conduite huile turbo 1.9 TDI-2.0 TDI

oe: 038145771AG



92161
conduite huile turbo 1.9 TDI

oe: 038145771L

SUSPENSION AVANT & SUPPORTS DE MOTEUR

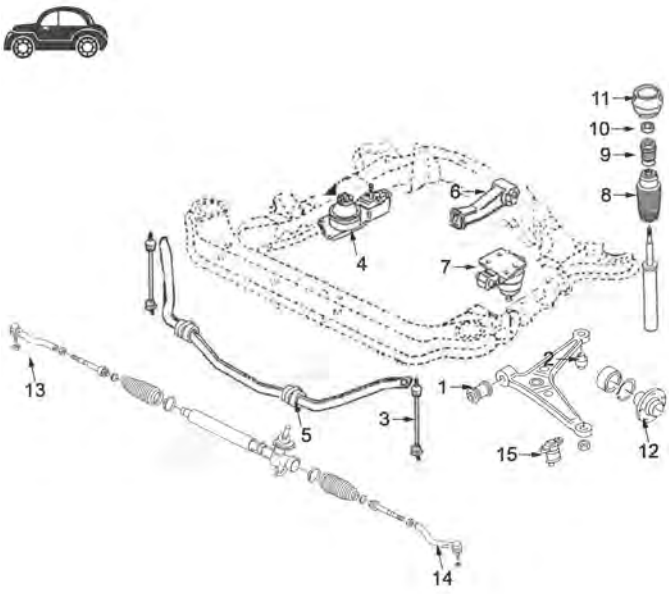

tous types :

1	04279	silentbloc
2	04280	silentbloc
3	04261	biellette de barre stabilisatrice
4	04556	support moteur à droite
5	04555	palier de barre stabilisatrice
6	04559	support moteur arrière 1.9TDi de 90CH et 2.0 jusqu'à '01
	04560	support moteur arrière 1.9TDi de 110CH et 1.8T jusqu'à '01
	04561	support moteur arrière de '01
7	04557	support moteur G jusqu'à '01
	04558	support moteur G depuis '01
8	04324	cache poussière amortisseur AV
9	04254	butée polyuréthane amortisseur AV jusqu'à '01
	04298	butée polyuréthane amortisseur AV depuis '01
10	04128	roulement support amortisseur
11	02812	support amortisseur avec roulement
12	90064	Moyeu AV
13	53105	rotule de direction droite
14	53135	rotule de direction gauche
15	53162	rotule de suspension

C121M1312SOPDP1 VW SHARAN I 05/1995 - 03/2010

SUSPENSION ARRIERE

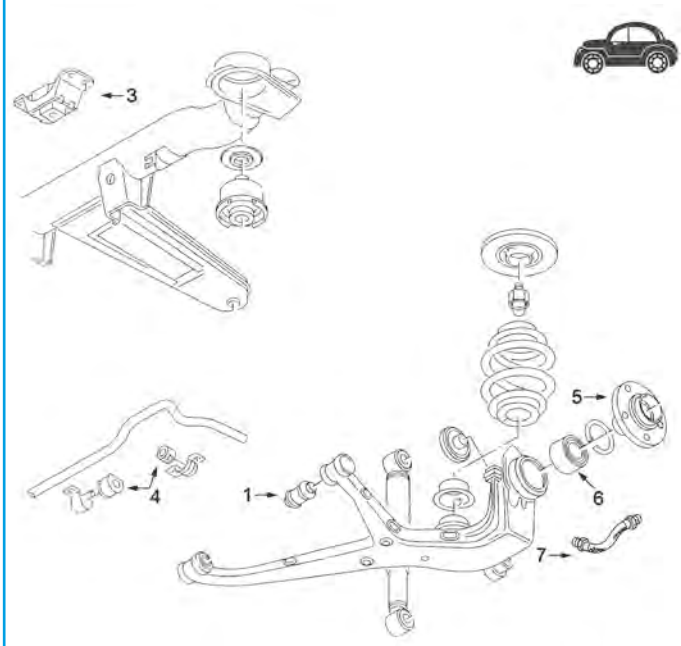

1	04279	silentbloc bras suspension arrière
3	04603	support de traverse arrière
4	04618	kit palier de barre stabilisatrice
5	90064	moyeu de roue arrière
6	74055	kit de roulements de roue
7	96175	flexible frein AR

C121M1312SOPTP1 VW SHARAN I 05/1995 - 03/2010



04127
support moteur [arrière droite] 2.8 VR6

oe: 535199262 -- 191199262C



04556
support moteur [avant droite] 1.8 T 20V-1.9 TDI-1.9 TDI 4x4-2.0-2.0 TDI

oe: 7M3199132R -- 7M3199132M



04557
support moteur [gauche] 1.9 TDI-2.0-2.8 V6 24V-2.8 VR6

oe: 7M0199131AP -- 7M0199131AF



04558
support moteur [gauche] 1.8 T 20V-1.9 TDI-1.9 TDI 4x4

oe: 7M3199555R -- 7M3199555K



04559
support moteur [arrière] 1.9 TDI

oe: 7M0399201BT -- 7M0399201BR



04560 Ø 85 mm
support moteur [arrière] 1.9 TDI

oe: 7M0399201CC -- 7M0399201BQ



04561
support moteur [arrière] 1.9 TDI-1.9 TDI 4x4-2.0-2.0 TDI-2.8 V6 24V-2.8 V6 24V 4x4

oe: 7M3399201G



57428
support moteur [droite] 1.9 TDI

oe: 1J0199262CP

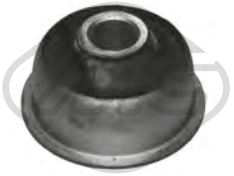

00543 Ø 17 mm
silentbloc triangle [essieu avant] 2.8 VR6

oe: 191407181A -- 191407181B

© INDUSTRIAL METALCAUCHO, S.L.U.

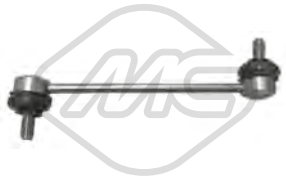

04261 L: 205 mm
biellette embout barre stabilisatrice [essieu avant] 1.8 T 20V-1.9 TDI-1.9 TDI 4x4-2.0-2.0 TDI-2.8 V6 24V-2.8 V6 24V 4x4-2.8 VR6

oe: 7M3411317E -- 7M3411317C



04279 Ø 14 mm Ø 35|39 mm
silentbloc triangle [avant] 1.8 T 20V-1.9 TDI-1.9 TDI 4x4-2.0-2.0 TDI-2.8 V6 24V-2.8 V6 24V 4x4-2.8 VR6

oe: 7M0501541

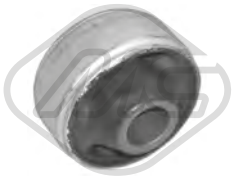

04280 Ø 18 mm Ø 60.4 mm
silentbloc triangle [essieu avant inférieur] 1.8 T 20V-1.9 TDI-1.9 TDI 4x4-2.0-2.0 TDI-2.8 V6 24V-2.8 V6 24V 4x4-2.8 VR6

oe: 7M0407181A



04555 Ø 17 mm
palier barre stabilisatrice [essieu avant] 1.8 T 20V-1.9 TDI-1.9 TDI 4x4-2.0-2.0 TDI-2.8 V6 24V-2.8 V6 24V 4x4-2.8 VR6

oe: 7M0411031



04603 Ø 14 mm
support de traverse [arrière] 1.8 T 20V-1.9 TDI-1.9 TDI 4x4-2.0-2.0 TDI-2.8 V6 24V-2.8 V6 24V 4x4-2.8 VR6

oe: 7M0505221C



04618 Ø 20,6 mm Ø 34 mm
jeu palier barre stabilisatrice [intérieur] 1.8 T 20V-1.9 TDI-1.9 TDI 4x4-2.0-2.0 TDI-2.8 V6 24V-2.8 V6 24V 4x4-2.8 VR6

oe: 7M0511413A



53162
rotule de suspension [essieu avant] 1.8 T 20V-1.9 TDI-1.9 TDI 4x4-2.0-2.0 TDI-2.8 V6 24V-2.8 V6 24V 4x4-2.8 VR6

oe: 7M3407365C -- 7M0407365A



02812 Ø 14,2 mm Ø 97 mm
support amortisseur [essieu avant] 1.8 T 20V-1.9 TDI-1.9 TDI 4x4-2.0-2.0 TDI-2.8 V6 24V-2.8 V6 24V 4x4-2.8 VR6

oe: 7M0412331 -- 357412331A



04128 Ø 14,5 mm
roulement support amortisseur [essieu avant] 1.8 T 20V-1.9 TDI-1.9 TDI 4x4-2.0-2.0 TDI-2.8 V6 24V-2.8 V6 24V 4x4-2.8 VR6

oe: 357412249A -- 357412249



04254
butée amortisseur [essieu avant] 1.8 T 20V-1.9 TDI-1.9 TDI 4x4-2.0-2.8 V6 24V-2.8 V6 24V 4x4-2.8 VR6

oe: 357412303F



04298
butée amortisseur [essieu avant] 1.8 T 20V-1.9 TDI-1.9 TDI 4x4-2.0-2.0 TDI-2.8 V6 24V-2.8 V6 24V 4x4-2.8 VR6

oe: 1H0412303B



06393
jeu soufflet butée amortisseur [essieu avant] 1.8 T 20V-1.9 TDI-1.9 TDI 4x4-2.0-2.0 TDI-2.8 V6 24V-2.8 V6 24V 4x4-2.8 VR6

oe: 7M0413175A -- 7M0412303B

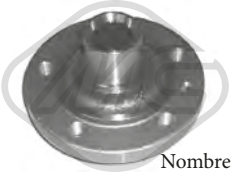

Ø 141 mm
Nombre de dents: 38
90064 H: 89 mm
moyeu de roue [des deux côtés de l'essieu avant] 1.8 T 20V-1.9 TDI-2.0-2.8 V6 24V-2.8 V6 24V 4x4-2.8 VR6

oe: 7M0501655D



74055 Ø 80 mm
kit de roulements de roue [essieu arrière] 1.8 T 20V-1.9 TDI-1.9 TDI 4x4-2.0-2.0 TDI-2.8 V6 24V-2.8 V6 24V 4x4-2.8 VR6

oe: 7M0498625 -- 7M3498625



96175 L: 190 mm
flexible de frein [des deux côtés du pont arrière] 2.8 VR6

oe: 893611775A -- 481611775



96512 L: 480 mm
flexible de frein [des deux côtés de l'essieu avant] 1.8 T 20V-1.9 TDI-1.9 TDI 4x4-2.0-2.0 TDI-2.8 V6 24V-2.8 V6 24V 4x4

oe: 7M3611701C -- 7M3611701B



Ø 24 - 57 mm
01069 kit
kit soufflet transmission [du côté boîte de vitesses des deux côtés de l'essieu avant] 1.8 T 20V-1.9 TDI-2.0-2.8 VR6

oe: 701498201 -- 7M0498201



Ø 22 - 70 mm
01177 kit **00177**
kit soufflet transmission [du côté boîte de vitesses des deux côtés de l'essieu avant] 1.8 T 20V-1.9 TDI-1.9 TDI 4x4-2.8 V6 24V-2.8 V6 24V 4x4

oe: 3D0498201 -- 7M3498201

© INDUSTRIAL METALCAUCHO, S.L.U.



Ø 21 - 100 mm

01188 kit

kit soufflet transmission [du côté boîte de vitesses des deux côtés du pont arrière des deux côtés de l'essieu avant] 2.8 VR6

oe: 1J0498201C -- 191498201C



Ø 29 - 97 mm

01225 kit **00225**

kit soufflet transmission [côté roue des deux côtés de l'essieu avant] 1.8 T 20V-1.9 TDI-1.9 TDI 4x4-2.0-2.8 V6 24V-2.8 V6 24V 4x4-2.8 VR6

oe: 7M0498203 -- 9564478680



Ø 24 - 100 mm

01560 kit

kit soufflet transmission [du côté boîte de vitesses] 2.8 VR6

oe: 321407283A



Ø 21.5 - 82 mm

01642 kit **00642**

kit soufflet transmission [côté roue des deux côtés de l'essieu avant] 2.8 VR6

oe: 357498203A



Ø 29 - 102 mm

01750 kit **00750**

kit soufflet transmission [côté roue]

oe: 4E0407285A



Ø 21.5 - 70 mm

11019 kit **10019**

kit soufflet transmission [du côté boîte de vitesses] 1.8 T 20V-1.9 TDI-1.9 TDI 4x4-2.0 TDI-2.8 V6 24V-2.8 V6 24V 4x4

oe: 7M3498201J -- 7M3498201B



Ø 21.5 - 70.5 mm

11195 kit **10195**

kit soufflet transmission [du côté boîte de vitesses des deux côtés de l'essieu avant] 1.8 T 20V-1.9 TDI-1.9 TDI 4x4-2.0 TDI-2.8 V6 24V-2.8 V6 24V 4x4

oe: 7M3498201B -- 7M3498103HX



Ø 10 - 49 mm

01321 kit **00321**

kit soufflet crémaillère direction 1.8 T 20V-1.9 TDI-1.9 TDI 4x4-2.0-2.0 TDI-2.8 V6 24V-2.8 V6 24V 4x4-2.8 VR6

oe: 7M3422831 -- 7M0422831B



04324

soufflet amortisseur [avant] 1.8 T 20V-1.9 TDI-1.9 TDI 4x4-2.0-2.0 TDI-2.8 V6 24V-2.8 V6 24V 4x4-2.8 VR6

oe: 1J0412303 -- 357413175A

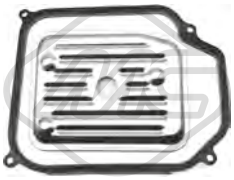

21001

filtre transmission 1.8 T 20V-1.9 TDI-1.9 TDI 4x4-2.0-2.0 TDI-2.8 V6 24V-2.8 V6 24V 4x4-2.8 VR6

oe: 01M325429



21059

filtre transmission 1.8 T 20V-1.9 TDI-1.9 TDI 4x4-2.0-2.8 V6 24V-2.8 V6 24V 4x4

oe: 09B321371 -- 09A325429A

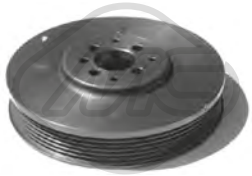

04290 Ø 162 mm - 6 gorges

poulie vilebrequin avec amortisseur de vibrations 1.9 TDI

oe: 028105243T -- 028105243K



04405 Ø 143 mm - 6 gorges

poulie vilebrequin avec amortisseur de vibrations 1.8 T 20V-2.0

oe: 06A105243E

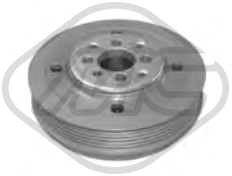

04421 Ø 143 mm - 6 gorges

poulie vilebrequin avec amortisseur de vibrations

oe: 038105243



04480 Ø 143 mm - 6 gorges

poulie vilebrequin avec amortisseur de vibrations 1.9 TDI-1.9 TDI 4x4-2.0 TDI

oe: 038105243E -- 03G105243C



04768 Ø 8 mm Ø 78 mm

galet guide alternateur 1.9 TDI-2.0

oe: 028145278A -- 028145278E



04908 Ø 72 mm L: 103 mm

galet tendeur alternateur 1.9 TDI

oe: 028903315R

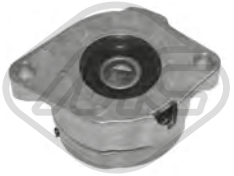

04909 Ø 72 mm L: 103 mm

galet tendeur alternateur 1.9 TDI-2.0

oe: 037903315C

© INDUSTRIAL METALCAUCHO, S.L.U.



04919 Ø 17 mm Ø 49.7 mm - 6 gorges
poulie alternateur 1.9 TDI

oe: 028903119AA -- 028903119P



04997 Ø 23 mm Ø 55.9 mm - 6 gorges
poulie alternateur 1.8 T 20V-1.9 TDI-1.9 TDI 4x4-2.0-2.0 TDI-2.8 V6 24V-2.8 V6 24V 4x4

oe: 038903119T -- 038903119A

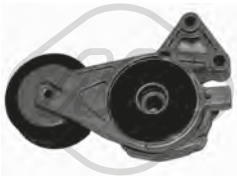

05010 Ø 70 mm
galet tendeur alternateur 1.8 T 20V-2.0

oe: 06A903315D -- 06A903315E

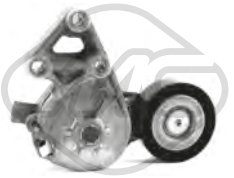

05425
galet tendeur alternateur 1.9 TDI-1.9 TDI 4x4

oe: 038903315F -- 038903315AE



06281 Ø 8 mm Ø 40 mm
poulie de renvoi 1.9 TDI-1.9 TDI 4x4-2.0 TDI

oe: 38109244N -- 38109244J



06282 Ø 72 mm
galet tendeur alternateur 2.0

oe: 6A109479F -- 6A109479C



03720
jeu couvres courroie [supérieur] 2.0

oe: 06A109108B



05697 Nombre de dents: 22
roue dentée, vilebrequin 2.0

oe: 049105263C



05699 Nombre de dents: 22
roue dentée, vilebrequin 1.9 TDI

oe: 028105263D -- 028105263A



05706 Nombre de dents: 22
roue dentée, vilebrequin 1.9 TDI-2.0

oe: 038105263F



05961 Nombre de dents: 26
roue dentée, vilebrequin 1.8 T 20V-2.0

oe: 06A105263E



53105 L: 222 mm
rotule de direction [essieu avant droit] 1.8 T 20V-1.9 TDI-1.9 TDI 4x4-2.0-2.0 TDI-2.8 V6 24V-2.8 V6 24V 4x4-2.8 VR6

oe: 7M0422818B



53135 L: 220 mm
rotule de direction [essieu avant gauche] 1.8 T 20V-1.9 TDI-1.9 TDI 4x4-2.0-2.0 TDI-2.8 V6 24V-2.8 V6 24V 4x4-2.8 VR6

oe: 7M0422817B

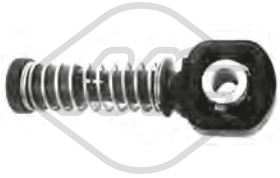

03845 Ø 10 mm
tirette à cable BV 1.8 T 20V-1.9 TDI-1.9 TDI 4x4-2.0-2.0 TDI-2.8 V6 24V-2.8 V6 24V 4x4

oe: 1J0711761B



03846 Ø 8 mm
tirette à cable BV 1.8 T 20V-1.9 TDI-1.9 TDI 4x4-2.0-2.0 TDI-2.8 V6 24V-2.8 V6 24V 4x4

oe: 1J0711761C



03899
tirette à cable BV

oe: 1J0711761A



06705
support transmission 1.9 TDI 4x4-2.8 V6 24V 4x4

oe: 7M0521351B -- 7M0521351B

© INDUSTRIAL METALCAUCHO, S.L.U.



00864
revêtement de pédale

oe: 321721173



00081
support echappement 2.8 VR6

oe: 357253144



02426
support echappement 1.8 T 20V-1.9 TDI-2.0-2.8 V6 24V

oe: 6X0253147 -- 1H0253147B

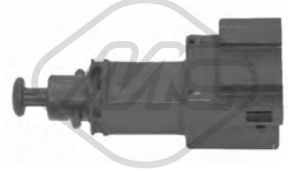

03731
interrupteur feux de frein

oe: 1J0945511A

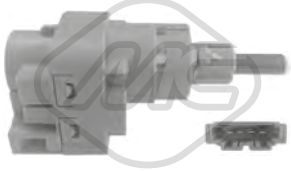

03738
interrupteur feux de frein 1.8 T 20V-1.9 TDI-1.9 TDI 4x4-2.0-2.8 V6 24V-2.8 V6 24V 4x4

oe: 1C0945511A -- 1J0945511D



03739
interrupteur feux de frein 1.8 T 20V-1.9 TDI-2.0-2.8 VR6

oe: 191945515B -- 191945515



02058
pompe lave-glaces

oe: 46760973 -- 46760973



02059
pompe lave-glaces 1.8 T 20V-1.9 TDI-1.9 TDI 4x4-2.0-2.0 TDI-2.8 V6 24V-2.8 V6 24V 4x4-2.8 VR6

oe: 1T0955651A -- 1K6955651

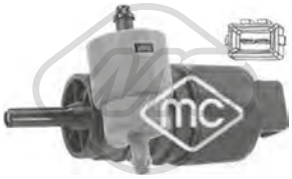

02061
pompe lave-glaces 1.8 T 20V-1.9 TDI-1.9 TDI 4x4-2.0-2.8 V6 24V-2.8 V6 24V 4x4-2.8 VR6

oe: 333955651 -- 1H6955651

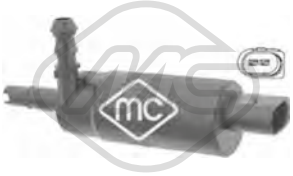

02075
pompe à eau phares 1.8 T 20V-1.9 TDI-1.9 TDI 4x4-2.0-2.0 TDI-2.8 V6 24V-2.8 V6 24V 4x4-2.8 VR6

oe: 535955681 -- 431955679A



68500
capteur niveau lave-glace 1.8 T 20V-1.9 TDI-1.9 TDI 4x4-2.0-2.0 TDI-2.8 V6 24V-2.8 V6 24V 4x4-2.8 VR6

oe: 7M0919376



50120 L: 464 mm
capteur ABS Capteur passif [des deux côtés de l'essieu avant] 1.8 T 20V-1.9 TDI-2.0-2.8 VR6

oe: 7M0927807C



50121 L: 1026 mm
capteur ABS Capteur passif [des deux côtés du pont arrière] 1.8 T 20V-1.9 TDI-2.0-2.8 VR6

oe: 7M0927807D

© INDUSTRIAL METALCAUCHO, S.L.U.



02110 Ø 19,6 mm
joint torique 1.4 TSI-2.0 TDI-2.0 TSI

oe: 62121119G -- N90316802



03261 Ø 32 mm
couvercle thermostat [Thermostat] 1.4 TSI

oe: 03C121121D -- 03C121121E



03557
bride de liquide refroidissement 2.0 TSI

oe: 06J121132D -- 06J121132G



03677 Pression [bar]: 1.5
bouchon vase d'expansion 1.4 TSI

oe: 3B0121321



03817
vase d'expansion 1.4 TSI-2.0 TDI-2.0 TDI 4x4-2.0 TSI

oe: 1K0121407A



35695
vanne liquide refroidissement 2.0 TSI

oe: 4H0121671B -- 4H0121671D



06325
carter d'huile 2.0 TDI-2.0 TDI 4x4

oe: 03G103603AD -- 03G103603AB

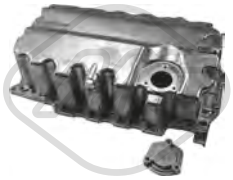

06356
carter d'huile 2.0 TDI-2.0 TDI 4x4

oe: 04L103603



02916 Filetage: M14x150
bouchon carter d'huile 1.4 TSI-2.0 TDI-2.0 TDI 4x4

oe: N90813202 -- N90813201



04209 Filetage: M14 x 150
bouchon carter d'huile 1.4 TSI

oe: N0161552 -- N90288901



06330 L: 140 mm
radiateur d'huile 2.0 TSI

oe: 06J117021P -- 06J117021D



06339 L: 120 mm
radiateur d'huile 2.0 TDI

oe: 03L117021B -- 03L117021C



06341 L: 128 mm
radiateur d'huile 1.4 TSI

oe: 03C117021J



39008
radiateur d'huile 2.0 TDI-2.0 TDI 4x4

oe: 0BH317019

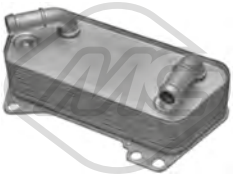

39009
radiateur d'huile 1.4 TSI-2.0 TDI-2.0 TDI 4x4-2.0 TSI

oe: 02E409061B



39531
séparateur d'huile [Culasse de cylindre] 2.0 TSI

oe: 6H103464L -- 06H103464L



Type de fonctionnement: électrique
93073
vanne EGR 2.0 TDI-2.0 TDI 4x4

oe: 1J0906283C -- 1K0906283A

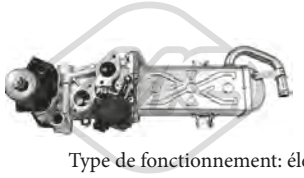

Type de fonctionnement: électrique
93097 Nombre de connexions: 5
vanne EGR sans joint d'étanchéite 2.0 TDI-2.0 TDI 4x4

oe: 03L131512CB -- 03L131512Q

© INDUSTRIAL METALCAUCHO, S.L.U.



93098 L: 160 mm
radiateur, réaspiration des gaz d'échappement 2.0 TDI-2.0 TDI 4x4

oe: 03L131512N -- 03L131512M



33020
durit essence 2.0 TDI-2.0 TDI 4x4

oe: 03L130235AD



07906
durit admission air 2.0 TSI

oe: 1K0145770N -- 1K0145770AH



04868
support moteur [gauche] 2.0 TDI-2.0 TDI 4x4

oe: 3C0199555R -- 3C0199555AA



07180
support moteur [gauche] 2.0 TDI-2.0 TDI 4x4

oe: 5N0199555



07182
support moteur [arrière inférieur] 2.0 TDI-2.0 TDI 4x4-2.0 TSI

oe: 7N0199855A



57744
support moteur [arrière] 2.0 TDI-2.0 TDI 4x4

oe: 5N0199855E -- 5N0199855C



04864 Ø 12 mm Ø 28|48 mm
silentbloc triangle [avant des deux côtés de l'essieu avant] 1.4 TSI-2.0 TDI-2.0 TDI 4x4-2.0 TSI

oe: 1K0407182A -- 5Q0407182A

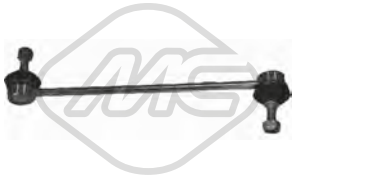

04874 L: 335 mm
biellette embout barre stabilisatrice [essieu avant] 1.4 TSI-2.0 TDI-2.0 TDI 4x4-2.0 TSI

oe: 1K0411315R -- 1K0411315K

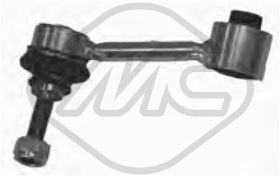

04967 Ø 10 mm Ø 33.5 mm L: 95.5 mm
biellette barre stabilisatrice [droite] 1.4 TSI-2.0 TDI-2.0 TDI 4x4-2.0 TSI

oe: 1K0505465AA -- 1K0505465R

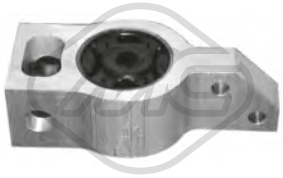

05342
silentbloc triangle [essieu avant] 1.4 TSI-2.0 TDI-2.0 TSI

oe: 3C0199231E -- 3C0199231B



05359 Ø 12 mm Ø 37 mm
silentbloc [essieu arrière] 1.4 TSI-2.0 TDI-2.0 TSI

oe: 1K0505553A



05361 Ø 12 mm Ø 38.4 mm
silentbloc bras de suspension [essieu arrière] 1.4 TSI-2.0 TDI-2.0 TDI 4x4-2.0 TSI

oe: 5Q0505323C -- 1K0505323N



05362 Ø 14 mm Ø 38 mm
silentbloc bras de suspension [essieu arrière] 1.4 TSI-2.0 TDI-2.0 TDI 4x4-2.0 TSI

oe: 1K0505203A -- 1K0505203A



06570 Ø 19 mm Ø 63 mm
silentbloc bras de suspension [essieu avant] 1.4 TSI-2.0 TDI-2.0 TDI 4x4-2.0 TSI

oe: 1K0407183G

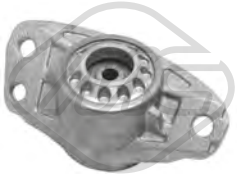

05989
support amortisseur [essieu arrière] 1.4 TSI-2.0 TDI-2.0 TDI 4x4-2.0 TSI

oe: 3C0513353D -- 3C0513353



06242 Ø 27,5 mm Ø 56 mm
jeu soufflet butée amortisseur [essieu avant] 1.4 TSI-2.0 TDI-2.0 TDI 4x4-2.0 TSI

oe: 1K0412303B -- 6N0412303A



90120 Ø 136 mm
Nombre de dents: 36
H: 84.5 mm
moyeu de roue [des deux côtés de l'essieu avant] 1.4 TSI-2.0 TDI-2.0 TSI

oe: 3C0498625 -- 5K0498621

© INDUSTRIAL METALCAUCHO, S.L.U.

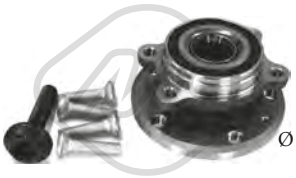

Ø 136 mm

90212 H: 84 mm

moyeu de roue [des deux côtés de l'essieu avant] 1.4 TSI-2.0 TDI-2.0 TDI 4x4-2.0 TSI

oe: 3C0498625 -- 5K0498621



Ø 136 mm

90221 H: 69,5 mm

moyeu de roue [des deux côtés du pont arrière] 1.4 TSI-2.0 TDI-2.0 TDI

oe: 3G0598611 -- 1T0598611B



Ø 28 - 67 mm

11026 kit **10026**

kit soufflet transmission [du côté boîte de vitesses des deux côtés du pont arrière des deux côtés de l'essieu avant] 1.4 TSI-2.0 TDI-2.0 TSI

oe: 7L0498201 -- 5N0498201



Ø 28,5 - 92.5 mm

11042 kit **10042**

kit soufflet transmission [côté roue des deux côtés de l'essieu avant] 1.4 TSI-2.0 TDI-2.0 TDI 4x4-2.0 TSI

oe: 7P0498203 -- 7E0498203



Ø 27 - 87,5 mm

11044 kit **10044**

kit soufflet transmission [du côté boîte de vitesses des deux côtés de l'essieu avant] 2.0 TDI

oe: 7N0498201B -- 1603281



05468

flector transmission [avant] 2.0 TDI 4x4

oe: 1J0521127A



04480 Ø 143 mm - 6 gorges

poulie vilebrequin avec amortisseur de vibrations 2.0 TDI-2.0 TDI 4x4

oe: 038105243E -- 03G105243C



04494 Ø 143 mm - 6 gorges

poulie vilebrequin avec amortisseur de vibrations 2.0 TDI-2.0 TDI 4x4

oe: 038105243M -- 038105243L



05424 Ø 70|70,0 mm

galet tendeur alternateur 2.0 TDI

oe: 038903315T -- 038903315AN



06281 Ø 8 mm Ø 40 mm

poulie de renvoi 2.0 TDI-2.0 TDI 4x4

oe: 38109244N -- 38109244J



06285 Ø 66 mm

galet tendeur alternateur 2.0 TDI-2.0 TDI 4x4

oe: 3L109243F -- 3L109243C



06286 Ø 8,0 mm Ø 40,0 mm

galet tendeur alternateur 2.0 TDI-2.0 TDI 4x4

oe: 3L109244G -- 03L109244G



06287 Ø 8,0 mm Ø 28,0 mm

galet inverseur 2.0 TDI-2.0 TDI 4x4

oe: 58109244 -- 36109244K



06289 Ø 8,0 mm Ø 60,0|70,6 mm

galet tendeur alternateur 1.4 TSI

oe: 4E109479H -- 4E109479C



06290 Ø 50,0 mm

poulie de renvoi 1.4 TSI

oe: 4E109244E -- 4E109244D



06375 Ø 65,0 mm

galet tendeur alternateur 1.4 TSI

oe: 4E145299P -- 4E145299N



53129 L: 330 mm

axe de bielle [des deux côtés de l'essieu avant] 1.4 TSI-2.0 TDI-2.0 TDI 4x4-2.0 TSI

oe: 1K2423051AD -- 1K1423051CL



53163 L: 94 mm

rotule de direction [essieu avant droit] 1.4 TSI-2.0 TDI-2.0 TDI 4x4-2.0 TSI

oe: 1K0423812A -- 1K0423812E

© INDUSTRIAL METALCAUCHO, S.L.U.

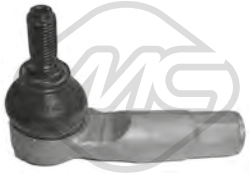

53169 L: 94 mm
rotule de direction [essieu avant gauche] 1.4 TSI-2.0 TDI-2.0 TDI 4x4-2.0 TSI

oe: 1K0423811K -- 1K0423811J



03845 Ø 10 mm
tirette à cable BV 1.4 TSI-2.0 TDI-2.0 TSI

oe: 1J0711761B



03846 Ø 8 mm
tirette à cable BV 1.4 TSI-2.0 TDI-2.0 TSI

oe: 1J0711761C

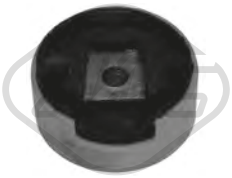

04859 Ø 93 mm
silentbloc [inférieur] 1.4 TSI-2.0 TDI-2.0 TDI 4x4-2.0 TSI

oe: 1K0199867Q -- 1K0199867

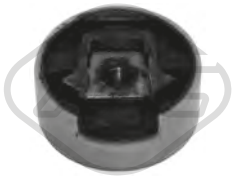

04860
silentbloc [supérieur] 1.4 TSI-2.0 TDI-2.0 TDI 4x4-2.0 TSI

oe: 1K0199868P -- 1K0199868



02643
support echappement 2.0 TDI-2.0 TDI 4x4

oe: 8D0253147E



02059
pompe lave-glaces 1.4 TSI-2.0 TDI-2.0 TDI 4x4-2.0 TSI

oe: 1T0955651A -- 1K6955651

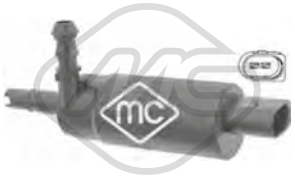

02075
pompe à eau phares 1.4 TSI-2.0 TDI-2.0 TDI 4x4-2.0 TSI

oe: 535955681 -- 431955679A



50109 L: 66 mm
capteur ABS Capteur actif 1.4 TSI-2.0 TDI-2.0 TDI 4x4-2.0 TSI

oe: WHT003857 -- 7H0927803



50110 L: 66 mm
capteur ABS Capteur actif 1.4 TSI-2.0 TDI-2.0 TDI 4x4-2.0 TSI

oe: WHT003856 -- 7H0927804



50111 L: 78 mm
capteur ABS Capteur actif [essieu arrière gauche] 1.4 TSI-2.0 TDI-2.0 TDI 4x4-2.0 TSI

oe: WHT003859 -- 1K0927807



50112 L: 78 mm
capteur ABS Capteur actif [essieu arrière droit] 1.4 TSI-2.0 TDI-2.0 TDI 4x4-2.0 TSI

oe: WHT003858 -- 1K0927808

© INDUSTRIAL METALCAUCHO, S.L.U.



02110 Ø 19,6 mm
joint torique 1.4 TSI-1.4 TSI 4x4-2.0 TDI-2.0 TDI 4x4-2.0 TFSI 4x4

oe: 62121119G -- N90316802



03261 Ø 32 mm
couvercle thermostat [Thermostat] 1.4 TSI-1.4 TSI 4x4

oe: 03C121121D -- 03C121121E



03262 Ø 35 mm
couvercle thermostat 1.4 TSI-1.4 TSI 4x4

oe: 03C121118D



03263
bride liquide refroidissement 83|87 °C 1.4 TSI-1.4 TSI 4x4

oe: 03C121026M -- 03C121065D



03265
couvercle thermostat 1.4 TSI

oe: 04E121121A



03557
bride de liquide refroidissement 2.0 TFSI 4x4-2.0 TSI 4x4

oe: 06J121132D -- 06J121132G



03817
vase d'expansion 1.4 TSI-1.4 TSI 4x4-2.0 TDI-2.0 TDI 4x4-2.0 TFSI 4x4-2.0 TSI 4x4

oe: 1K0121407A



03908
tube 1.4 TSI

oe: 03C121065B -- 03C121065A



35802
tube métallique 1.4 TSI-1.4 TSI 4x4-2.0 TFSI 4x4

oe: 6R0122051AE



98256
durit de radiateur 1.4 TSI-1.4 TSI 4x4

oe: 6R0121101K



98257
durit de radiateur 1.4 TSI-1.4 TSI 4x4

oe: 6R0121109



98258
durit de radiateur 1.4 TSI

oe: 6R0121109AA



98259
durit de radiateur 1.4 TSI-1.4 TSI 4x4

oe: 6R0121109L



98260
durit de radiateur 2.0 TDI-2.0 TDI 4x4

oe: 6R0121109M



98261
durit de radiateur 2.0 TDI-2.0 TDI 4x4

oe: 6R0121109N



98262
durit de radiateur 2.0 TDI-2.0 TDI 4x4

oe: 6R0121109R



98263
durit de radiateur 2.0 TFSI 4x4

oe: 6R0121109S



98264
durit de radiateur 2.0 TFSI 4x4

oe: 6R0121157

© INDUSTRIAL METALCAUCHO, S.L.U.



98265
durit de radiateur 2.0 TFSI 4x4

oe: 6R0121447



98266
durit de radiateur 2.0 TFSI 4x4

oe: 6R0121447A



98267
durit de radiateur 2.0 TFSI 4x4

oe: 6R0121447AL



98268
durit de radiateur 1.4 TSI-1.4 TSI 4x4

oe: 6R0121447AN



98269
durit de radiateur 1.4 TSI

oe: 6R0121447AR

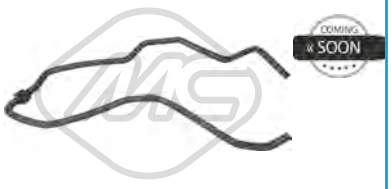

98270
durit de radiateur 1.4 TSI-1.4 TSI 4x4

oe: 6R0121447E



98271
durit de radiateur 2.0 TDI-2.0 TDI 4x4

oe: 6R0121447P



98272
durit de radiateur 1.4 TSI-2.0 TFSI 4x4

oe: 6R0122051AD



98273
durit de radiateur 1.4 TSI-1.4 TSI 4x4-2.0 TFSI 4x4

oe: 6R0122051AF



98274
durit de radiateur 2.0 TDI-2.0 TDI 4x4

oe: 6R0122051AK



98275
durit de radiateur 2.0 TDI-2.0 TDI 4x4

oe: 6R0122056A



98276
durit de radiateur 2.0 TDI-2.0 TDI 4x4

oe: 6R0122073B



98277
durit de radiateur 2.0 TDI-2.0 TDI 4x4

oe: 6R0122101B



98279
durit de radiateur 2.0 TDI-2.0 TDI 4x4

oe: 6R0122101BS



98280
durit de radiateur 2.0 TDI-2.0 TDI 4x4

oe: 6R0122101CM



43006
vanne de retention 1.4 TSI

oe: 3C103175G -- 03C103175G



06301
carter d'huile 2.0 TFSI 4x4-2.0 TSI 4x4

oe: 06J103600E -- 06F103601M



06340
carter d'huile [inférieur] 1.4 TSI

oe: 04E103602B

© INDUSTRIAL METALCAUCHO, S.L.U.



02916 Filetage: M14x150
bouchon carter d'huile 1.4 TSI-1.4 TSI 4x4-2.0 TDI-2.0 TDI 4x4

oe: N90813202 -- N90813201



04209 Filetage: M14 x 150
bouchon carter d'huile 1.4 TSI

oe: N0161552 -- N90288901



06330 L: 140 mm
radiateur d'huile 2.0 TFSI 4x4-2.0 TSI 4x4

oe: 06J117021P -- 06J117021D



06339 L: 120 mm
radiateur d'huile 2.0 TDI

oe: 03L117021B -- 03L117021C

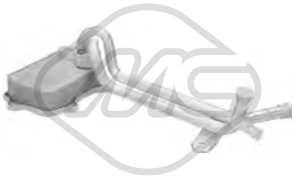

06341 L: 128 mm
radiateur d'huile 1.4 TSI-1.4 TSI 4x4

oe: 03C117021J



39008
radiateur d'huile 2.0 TDI-2.0 TDI 4x4-2.0 TFSI 4x4-2.0 TSI 4x4

oe: 0BH317019



39009
radiateur d'huile 1.4 TSI-1.4 TSI 4x4-2.0 TDI-2.0 TDI 4x4-2.0 TFSI 4x4-2.0 TSI 4x4

oe: 02E409061B



39531
séparateur d'huile [Culasse de cylindre] 2.0 TFSI 4x4-2.0 TSI 4x4

oe: 6H103464L -- 06H103464L

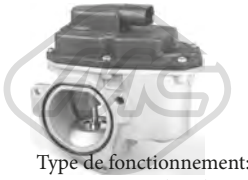

Type de fonctionnement: électrique
93056 Nombre de connexions: 5
vanne EGR avec joint d'étanchéite 2.0 TDI-2.0 TDI 4x4

oe: 03G131501P -- 03L131501G



Type de fonctionnement: électrique
93073
vanne EGR 2.0 TDI-2.0 TDI 4x4

oe: 1J0906283C -- 1K0906283A

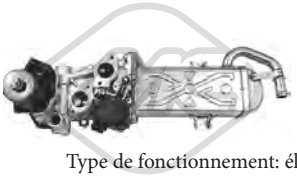

Type de fonctionnement: électrique
93097 Nombre de connexions: 5
vanne EGR sans joint d'étanchéite 2.0 TDI-2.0 TDI 4x4

oe: 03L131512CB -- 03L131512Q



93098 L: 160 mm
radiateur, réaspiration des gaz d'échappement 2.0 TDI-2.0 TDI 4x4

oe: 03L131512N -- 03L131512M



33020
durit essence 2.0 TDI-2.0 TDI 4x4

oe: 03L130235AD



33023
durit essence 2.0 TDI-2.0 TDI 4x4

oe: 03L130235F5F -- 03L130235K



33025
tube flexible carburant 2.0 TDI-2.0 TDI 4x4

oe: 03L130235SS



50300
capteur échappement 2.0 TDI-2.0 TDI 4x4

oe: 8E0131552S -- 8E0131552P



92085
tuyauterie injection 2.0 TDI-2.0 TDI 4x4

oe: 03L130235N -- 03L130235N

© INDUSTRIAL METALCAUCHO, S.L.U.

CIRCUIT TURBO COMPRESSEUR

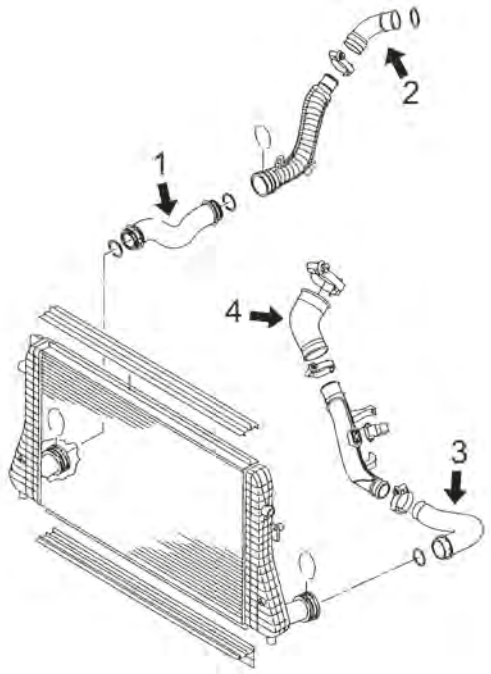

moteurs 2.0TFSi de 170CV (CAWA, CCZC), 200CV (CAWB, CCTA, CCZA) de 2007 à 2011

1	09773	durit flexible droite intercooler
2	09758	durit flexible de tube rigide à turbo 160-200CH
3	09772	durit turbo
4	09736	durit flexible de tube rigide à collecteur de aspiration 210CH

C121M6397TURBOP1 VW TIGUAN I 09/2007 -

CIRCUIT TURBO COMPRESSEUR

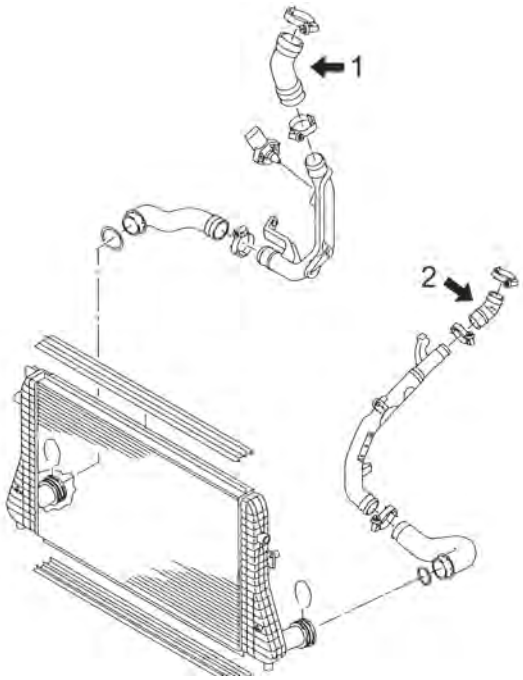

moteurs 2.0TDi de 110CV (CFFD), 136CV (CBAA), 140CV (CBAB, CFFB,CLJA), 170CV (CBBB, CFGB) de 2007 à 2016

1	09780	durit flexible de tube rigide à collecteur de aspiration 136-140-163-170CH
2	09730	durit flexible de tube rigide à turbo 136CH(CBAA)-140CH(CBA-B)-163-170CH(CBBB)
	09732	durit flexible de tube rigide à turbo 110(CFFD)-140CH(CFFB,CL-JA)-136CH(CFFA)-170CH(CFGB)

C121M6397TURBOP2 VW TIGUAN I 09/2007 -



07228
durit turbo 2.0 TDI-2.0 TDI 4x4

oe: 1K0145828T



07906
durit admission air 2.0 TFSI 4x4-2.0 TSI 4x4

oe: 1K0145770N -- 1K0145770AH



09730
durit turbo 2.0 TDI-2.0 TDI 4x4

oe: 5N0145838

© INDUSTRIAL METALCAUCHO, S.L.U.



09732
durit turbo 2.0 TDI-2.0 TDI 4x4

oe: 1K0145838AH



09734
durit turbo 1.4 TSI-1.4 TSI 4x4-2.0 TFSI 4x4

oe: 1K0145838L



09735
durit turbo [droite] 1.4 TSI-1.4 TSI 4x4-2.0 TFSI 4x4

oe: 1K0145828C



09736
durit turbo [gauche] 2.0 TFSI 4x4

oe: 1K0145838AG



09758
durit turbo 2.0 TFSI 4x4

oe: 1K0145828F



09772
durit turbo [gauche] 2.0 TDI-2.0 TDI 4x4-2.0 TSI 4x4

oe: 5N0145834J -- 5N0145834A



09773
durit turbo [droite] 2.0 TFSI 4x4-2.0 TSI 4x4

oe: 5N0145832D -- 5N0145832S



09780
durit turbo 2.0 TDI-2.0 TDI 4x4

oe: 1K0145828S



92160
conduite huile turbo 2.0 TDI-2.0 TDI 4x4

oe: 03L145771B



04868
support moteur [gauche] 1.4 TSI-1.4 TSI 4x4-2.0 TDI-2.0 TDI 4x4-2.0 TFSI 4x4-2.0 TSI 4x4

oe: 3C0199555R -- 3C0199555AA



07177
support moteur [arrière] 1.4 TSI-2.0 TDI 4x4-2.0 TFSI 4x4-2.0 TSI 4x4

oe: 3C0199855M -- 3C0199855E

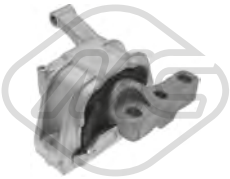

07178
support moteur [droite] 2.0 TFSI 4x4

oe: 5N0199262K



07179
support moteur [droite] 2.0 TDI-2.0 TDI 4x4

oe: 5N0199262L



07180
support moteur [gauche] 1.4 TSI-1.4 TSI 4x4-2.0 TDI-2.0 TDI 4x4-2.0 TFSI 4x4-2.0 TSI 4x4

oe: 5N0199555



07181
support moteur [arrière] 1.4 TSI-1.4 TSI 4x4-2.0 TFSI 4x4

oe: 5N0199855D



07182
support moteur [arrière inférieur] 1.4 TSI-2.0 TDI-2.0 TDI 4x4

oe: 7N0199855A



57744
support moteur [arrière] 1.4 TSI-1.4 TSI 4x4-2.0 TDI-2.0 TDI 4x4-2.0 TFSI 4x4-2.0 TSI 4x4

oe: 5N0199855E -- 5N0199855C

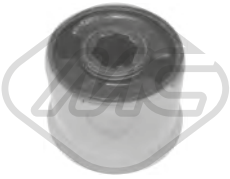

04691 Ø 18 mm L: 50 mm
silentbloc triangle [essieu avant] 1.4 TSI-1.4 TSI 4x4-2.0 TDI-2.0 TDI 4x4-2.0 TFSI 4x4

oe: 6Q0407183A

© INDUSTRIAL METALCAUCHO, S.L.U.



04861 Ø 17 mm
palier barre stabilisatrice [essieu arrière] 1.4 TSI-1.4 TSI 4x4-2.0 TDI-2.0 TDI 4x4-2.0 TFSI 4x4

oe: 1K0511327AP



04864 Ø 12 mm Ø 28|48 mm
silentbloc triangle [avant des deux côtés de l'essieu avant] 1.4 TSI-1.4 TSI 4x4-2.0 TDI-2.0 TDI 4x4-2.0 TFSI 4x4-2.0 TSI 4x4

oe: 1K0407182A -- 5Q0407182A



04874 L: 335 mm
biellette embout barre stabilisatrice [essieu avant] 1.4 TSI-1.4 TSI 4x4-2.0 TDI-2.0 TDI 4x4-2.0 TFSI 4x4-2.0 TSI 4x4

oe: 1K0411315R -- 1K0411315K

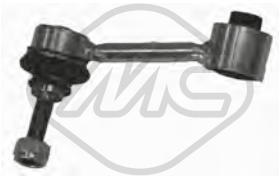

04967 Ø 10 mm Ø 33.5 mm L: 95.5 mm
biellette barre stabilisatrice [droite] 1.4 TSI-1.4 TSI 4x4-2.0 TDI-2.0 TDI 4x4-2.0 TFSI 4x4-2.0 TSI 4x4

oe: 1K0505465AA -- 1K0505465R

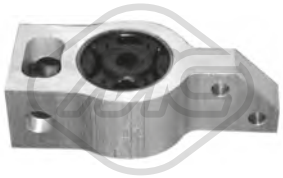

05342
silentbloc triangle [essieu avant] 1.4 TSI-1.4 TSI 4x4-2.0 TDI-2.0 TDI 4x4-2.0 TFSI 4x4

oe: 3C0199231E -- 3C0199231B



05356 Ø 20,5 mm
palier barre stabilisatrice [essieu arrière] 1.4 TSI-1.4 TSI 4x4-2.0 TDI-2.0 TDI 4x4-2.0 TFSI 4x4

oe: 1K0511327AS -- 1K0511327AR



05359 Ø 12 mm Ø 37 mm
silentbloc [essieu arrière] 1.4 TSI-1.4 TSI 4x4-2.0 TDI-2.0 TDI 4x4-2.0 TFSI 4x4-2.0 TSI 4x4

oe: 1K0505553A



05360 Ø 12 mm Ø 59 mm
silentbloc [essieu arrière] 1.4 TSI-1.4 TSI 4x4-2.0 TDI-2.0 TDI 4x4-2.0 TFSI 4x4

oe: 1K0505541D -- 1K0505541C



05361 Ø 12 mm Ø 38.4 mm
silentbloc bras de suspension [essieu arrière] 1.4 TSI-1.4 TSI 4x4-2.0 TDI-2.0 TDI 4x4-2.0 TFSI 4x4-2.0 TSI 4x4

oe: 5Q0505323C -- 1K0505323N



05362 Ø 14 mm Ø 38 mm
silentbloc bras de suspension [essieu arrière] 1.4 TSI-1.4 TSI 4x4-2.0 TDI-2.0 TDI 4x4-2.0 TFSI 4x4-2.0 TSI 4x4

oe: 1K0505203A -- 1K0505203A



53152
rotule de suspension [essieu avant gauche] 1.4 TSI-1.4 TSI 4x4-2.0 TDI-2.0 TDI 4x4-2.0 TFSI 4x4-2.0 TSI 4x4

oe: 1K0407365B -- 1K0407365C



53160
rotule de suspension [essieu avant droit] 1.4 TSI-1.4 TSI 4x4-2.0 TDI-2.0 TDI 4x4-2.0 TFSI 4x4-2.0 TSI 4x4

oe: 1K0407366B -- 1K0407366C



04765
jeu soufflet butée amortisseur [essieu avant] 1.4 TSI-1.4 TSI 4x4-2.0 TDI-2.0 TDI 4x4-2.0 TFSI 4x4

oe: 1K0412303B -- 6N0412303A



04789 Ø 68 mm Ø 111 mm
roulement support amortisseur [essieu avant] 1.4 TSI-1.4 TSI 4x4-2.0 TDI-2.0 TDI 4x4-2.0 TFSI 4x4-2.0 TSI 4x4

oe: 6N0412249C -- 6N0412249D



04871
support amortisseur [essieu avant] 1.4 TSI-1.4 TSI 4x4-2.0 TDI-2.0 TDI 4x4-2.0 TFSI 4x4

oe: 6N0412249C -- 1K0412331C

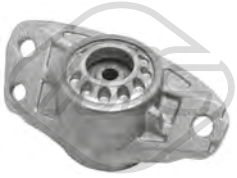

05989
support amortisseur [essieu arrière] 1.4 TSI-1.4 TSI 4x4-2.0 TDI-2.0 TDI 4x4-2.0 TFSI 4x4-2.0 TSI 4x4

oe: 3C0513353D -- 3C0513353



06242 Ø 27,5 mm Ø 56 mm
jeu soufflet butée amortisseur [essieu avant] 1.4 TSI-1.4 TSI 4x4-2.0 TDI-2.0 TDI 4x4-2.0 TFSI 4x4-2.0 TSI 4x4

oe: 1K0412303B -- 6N0412303A



06724
support transmission 1.4 TSI-1.4 TSI 4x4-2.0 TDI-2.0 TDI 4x4-2.0 TFSI 4x4-2.0 TSI 4x4

oe: 5N0521101E

© INDUSTRIAL METALCAUCHO, S.L.U.

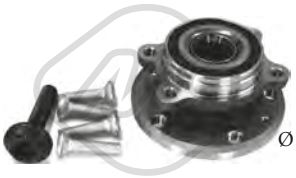

Ø 136 mm

90212 H: 84 mm

moyeu de roue [des deux côtés de l'essieu avant] 1.4 TSI-1.4 TSI 4x4-2.0 TDI-2.0 TDI 4x4-2.0 TFSI 4x4-2.0 TSI 4x4

oe: 3C0498625 -- 5K0498621



Ø 136 mm

90221 H: 69,5 mm

moyeu de roue [des deux côtés du pont arrière] 1.4 TSI-2.0 TDI-2.0 TFSI 4x4

oe: 3G0598611 -- 1T0598611B



Ø 28 - 97 mm

11023 kit **10023**

kit soufflet transmission [côté roue des deux côtés de l'essieu avant] 1.4 TSI-2.0 TDI-2.0 TDI 4x4-2.0 TFSI 4x4-2.0 TSI 4x4

oe: 8K0407285A -- 4E0407285



Ø 28 - 67 mm

11026 kit **10026**

kit soufflet transmission [du côté boîte de vitesses des deux côtés du pont arrière des deux côtés de l'essieu avant] 1.4 TSI-1.4 TSI 4x4-2.0 TDI-2.0 TDI 4x4-2.0 TFSI 4x4-2.0 TSI 4x4

oe: 7L0498201 -- 5N0498201



Ø 29 - 96 mm

11037 kit **10037**

kit soufflet transmission [côté roue des deux côtés de l'essieu avant] 1.4 TSI 4x4-2.0 TDI 4x4-2.0 TFSI 4x4-2.0 TSI 4x4

oe: 3B0498203E -- 1K0498203A



Ø 27 - 71 mm

11039 kit **10039**

kit soufflet transmission [du côté boîte de vitesses des deux côtés de l'essieu avant] 2.0 TDI 4x4-2.0 TFSI 4x4

oe: 3C0498201A



Ø 25.5 - 51 mm

11043 kit **10043**

kit soufflet transmission [des deux côtés du pont arrière côté roue] 1.4 TSI 4x4-2.0 TDI 4x4-2.0 TFSI 4x4-2.0 TSI 4x4

oe: 1K0598203



Ø 27 - 87,5 mm

11044 kit **10044**

kit soufflet transmission [du côté boîte de vitesses des deux côtés de l'essieu avant] 2.0 TDI 4x4-2.0 TFSI 4x4-2.0 TSI 4x4

oe: 7N0498201B -- 1603281



Ø 27.5 - 96.5 mm

11057 kit **10057**

kit soufflet transmission [côté roue des deux côtés de l'essieu avant] 2.0 TDI 4x4-2.0 TSI 4x4

oe: 1K0407285P -- 1K0498203C

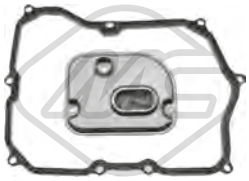

21066

filtre transmission 2.0 TDI-2.0 TDI 4x4-2.0 TFSI 4x4

oe: 09M325429 -- 09M321370A



21069

filtre transmission 2.0 TDI-2.0 TDI 4x4-2.0 TFSI 4x4-2.0 TSI 4x4

oe: BT325429AA -- 0BT325429A



04480 Ø 143 mm - 6 gorges

poulie vilebrequin avec amortisseur de vibrations 2.0 TDI-2.0 TDI 4x4

oe: 038105243E -- 03G105243C



04494 Ø 143 mm - 6 gorges

poulie vilebrequin avec amortisseur de vibrations 2.0 TDI-2.0 TDI 4x4

oe: 038105243M -- 038105243L



05424 Ø 70|70,0 mm

galet tendeur alternateur 2.0 TDI-2.0 TDI 4x4

oe: 038903315T -- 038903315AN



06281 Ø 8 mm Ø 40 mm

poulie de renvoi 2.0 TDI-2.0 TDI 4x4

oe: 38109244N -- 38109244J



06285 Ø 66 mm

galet tendeur alternateur 2.0 TDI-2.0 TDI 4x4

oe: 3L109243F -- 3L109243C



06286 Ø 8,0 mm Ø 40,0 mm

galet tendeur alternateur 2.0 TDI-2.0 TDI 4x4

oe: 3L109244G -- 03L109244G



06287 Ø 8,0 mm Ø 28,0 mm

galet inverseur 2.0 TDI-2.0 TDI 4x4

oe: 58109244 -- 36109244K

© INDUSTRIAL METALCAUCHO, S.L.U.



06289 Ø 8,0 mm Ø 60,0|70,6 mm
galet tendeur alternateur 1.4 TSI

oe: 4E109479H -- 4E109479C



06290 Ø 50,0 mm
poulie de renvoi 1.4 TSI

oe: 4E109244E -- 4E109244D



06375 Ø 65,0 mm
galet tendeur alternateur 1.4 TSI

oe: 4E145299P -- 4E145299N



53129 L: 330 mm
axe de bielle [des deux côtés de l'essieu avant] 1.4 TSI-1.4 TSI 4x4-2.0 TDI-2.0 TDI 4x4-2.0 TFSI 4x4-2.0 TSI 4x4

oe: 1K2423051AD -- 1K1423051CL



53163 L: 94 mm
rotule de direction [essieu avant droit] 1.4 TSI-1.4 TSI 4x4-2.0 TDI-2.0 TDI 4x4-2.0 TFSI 4x4-2.0 TSI 4x4

oe: 1K0423812A -- 1K0423812E

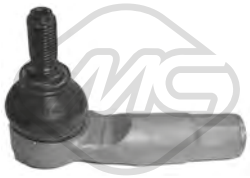

53169 L: 94 mm
rotule de direction [essieu avant gauche] 1.4 TSI-1.4 TSI 4x4-2.0 TDI-2.0 TDI 4x4-2.0 TFSI 4x4-2.0 TSI 4x4

oe: 1K0423811K -- 1K0423811J

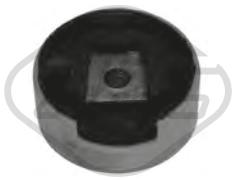

04859 Ø 93 mm
silentbloc [inférieur] 1.4 TSI-1.4 TSI 4x4-2.0 TDI-2.0 TDI 4x4-2.0 TFSI 4x4-2.0 TSI 4x4

oe: 1K0199867Q -- 1K0199867

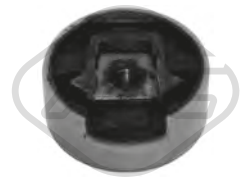

04860
silentbloc [supérieur] 1.4 TSI-1.4 TSI 4x4-2.0 TDI-2.0 TDI 4x4-2.0 TFSI 4x4-2.0 TSI 4x4

oe: 1K0199868P -- 1K0199868



57435 L: 204 mm
support moteur [gauche] 1.4 TSI-2.0 TDI-2.0 TDI 4x4-2.0 TFSI 4x4-2.0 TSI 4x4

oe: 3C0199555T -- 3C0199555S



02643
support echappement 1.4 TSI-1.4 TSI 4x4-2.0 TDI-2.0 TDI 4x4-2.0 TFSI 4x4-2.0 TSI 4x4

oe: 8D0253147E



02059
pompe lave-glaces 1.4 TSI-1.4 TSI 4x4-2.0 TDI-2.0 TDI 4x4-2.0 TFSI 4x4-2.0 TSI 4x4

oe: 1T0955651A -- 1K6955651

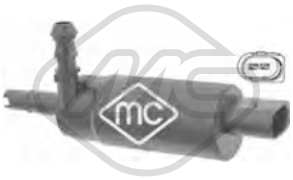

02075
pompe à eau phares 1.4 TSI-1.4 TSI 4x4-2.0 TDI-2.0 TDI 4x4-2.0 TFSI 4x4-2.0 TSI 4x4

oe: 535955681 -- 431955679A



68067 L: 410 mm
bras + balai essuie-glace [arrière] 1.4 TSI-1.4 TSI 4x4-2.0 TDI-2.0 TDI 4x4-2.0 TFSI 4x4-2.0 TSI 4x4

oe: 1T0955707A



68068 L: 330 mm
bras + balai essuie-glace [arrière] 1.4 TSI-1.4 TSI 4x4-2.0 TDI-2.0 TDI 4x4-2.0 TFSI 4x4-2.0 TSI 4x4

oe: 1T0955707C -- 1T0955707A



50109 L: 66 mm
capteur ABS Capteur actif 1.4 TSI-1.4 TSI 4x4-2.0 TDI-2.0 TDI 4x4-2.0 TFSI 4x4-2.0 TSI 4x4

oe: WHT003857 -- 7H0927803



50110 L: 66 mm
capteur ABS Capteur actif 1.4 TSI-1.4 TSI 4x4-2.0 TDI-2.0 TDI 4x4-2.0 TFSI 4x4-2.0 TSI 4x4

oe: WHT003856 -- 7H0927804



50111 L: 78 mm
capteur ABS Capteur actif [essieu arrière gauche] 1.4 TSI-1.4 TSI 4x4-2.0 TDI-2.0 TDI 4x4-2.0 TFSI 4x4

oe: WHT003859 -- 1K0927807



50112 L: 78 mm
capteur ABS Capteur actif [essieu arrière droit] 1.4 TSI-1.4 TSI 4x4-2.0 TDI-2.0 TDI 4x4-2.0 TFSI 4x4

oe: WHT003858 -- 1K0927808

© INDUSTRIAL METALCAUCHO, S.L.U.



50117 L: 27.7 mm
capteur ABS Capteur actif [gauche] 1.4 TSI 4x4-2.0 TDI 4x4-2.0 TFSI 4x4-2.0 TSI 4x4

oe: WHT003857A -- 7L0927807B

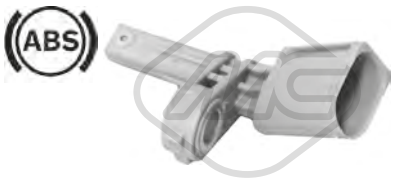

50118 L: 65.5 mm
capteur ABS Capteur actif [droite] 1.4 TSI 4x4-2.0 TDI 4x4-2.0 TFSI 4x4-2.0 TSI 4x4

oe: WHT003856A -- 7L0927808B



03677 Pression [bar]: 1.5
bouchon vase d'expansion 1.4 TSI

oe: 3B0121321



35695
vanne liquide refroidissement 2.0 TSI 4x4

oe: 4H0121671B -- 4H0121671D



06340
carter d'huile [inférieur] 1.4 TSI-1.4 TSI 4x4

oe: 04E103602B

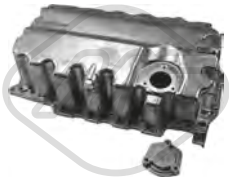

06356
carter d'huile 1.6 TDI-2.0 TDI-2.0 TDI 4x4

oe: 04L103603



02916 Filetage: M14x150
bouchon carter d'huile 1.4 TSI-1.4 TSI 4x4-2.0 TDI-2.0 TDI 4x4

oe: N90813202 -- N90813201



04209 Filetage: M14 x 150
bouchon carter d'huile 1.4 TSI-1.4 TSI 4x4

oe: N0161552 -- N90288901



39009
radiateur d'huile 1.4 TSI 4x4

oe: 02E409061B



04864 Ø 12 mm Ø 28|48 mm
silentbloc triangle [avant des deux côtés de l'essieu avant] 1.4 TSI-1.4 TSI 4x4-1.6 TDI-2.0 TDI-2.0 TDI 4x4-2.0 TSI 4x4

oe: 1K0407182A -- 5Q0407182A



04874 L: 335 mm
biellette embout barre stabilisatrice [essieu avant] 1.4 TSI-1.4 TSI 4x4-1.6 TDI-2.0 TDI-2.0 TDI 4x4-2.0 TSI 4x4

oe: 1K0411315R -- 1K0411315K



57578 L: 70 mm
silentbloc biellette [des deux côtés du pont arrière] 1.4 TSI-1.4 TSI 4x4-1.6 TDI-2.0 TDI-2.0 TDI 4x4-2.0 TSI 4x4

oe: 5Q0505465C -- 5Q0505465A



42035
butée amortisseur [des deux côtés du pont arrière] 1.4 TSI-1.4 TSI 4x4-2.0 TDI-2.0 TDI 4x4-2.0 TSI 4x4

oe: 5Q0511357H



04480 Ø 143 mm - 6 gorges
poulie vilebrequin avec amortisseur de vibrations 2.0 TDI-2.0 TDI 4x4

oe: 038105243E -- 03G105243C



06286 Ø 8,0 mm Ø 40,0 mm
galet tendeur alternateur 2.0 TDI-2.0 TDI 4x4

oe: 3L109244G -- 03L109244G



06287 Ø 8,0 mm Ø 28,0 mm
galet inverseur 1.6 TDI-2.0 TDI-2.0 TDI 4x4

oe: 58109244 -- 36109244K



06289 Ø 8,0 mm Ø 60,0|70,6 mm
galet tendeur alternateur 1.4 TSI-1.4 TSI 4x4

oe: 4E109479H -- 4E109479C



06290 Ø 50,0 mm
poulie de renvoi 1.4 TSI-1.4 TSI 4x4

oe: 4E109244E -- 4E109244D



06375 Ø 65,0 mm
galet tendeur alternateur 1.4 TSI-1.4 TSI 4x4

oe: 4E145299P -- 4E145299N



02453 Filetage [mm]:: M14 x 1,5
bouchon carter d'huile 2.0 TSI 4x4

oe: 06L103801

© INDUSTRIAL METALCAUCHO, S.L.U.



53163 L: 94 mm
rotule de direction [essieu avant droit] 2.0 TDI-2.0 TDI 4x4-2.0 TSI 4x4

oe: 1K0423812A -- 1K0423812E

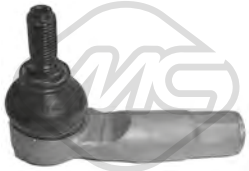

53169 L: 94 mm
rotule de direction [essieu avant gauche] 1.4 TSI-1.4 TSI 4x4-1.6 TDI-2.0 TDI-2.0 TDI 4x4-2.0 TSI 4x4

oe: 1K0423811K -- 1K0423811J



02059
pompe lave-glaces 1.4 TSI-1.4 TSI 4x4-2.0 TDI-2.0 TDI 4x4-2.0 TSI 4x4

oe: 1T0955651A -- 1K6955651

© INDUSTRIAL METALCAUCHO, S.L.U.



02110 Ø 19,6 mm
joint torique 2.5 R5 TDI-3.0 V6 TDI-3.2 V6-3.6 V6 FSI-4.2 V8-4.2 V8 FSI-5.0 R50 TDI-5.0 V10 TDI-6.0 W12

oe: 62121119G -- N90316802

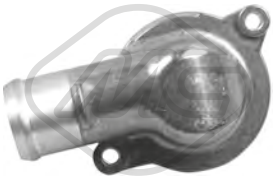

30211
couvercle thermostat 87 °C 2.5 R5 TDI-3.2 V6

oe: 070121114



30289
thermostat 80 °C 3.2 V6

oe: STC3338 -- STC2195



35103
séparateur d'huile 3.2 V6

oe: 022103765A



35110
séparateur d'huile 3.0 V6 TDI

oe: 059103495G



35111
séparateur d'huile 3.0 V6 TDI

oe: 05A103495



35815
durit 3.6 V6 FSI

oe: 03H103202A



03841 Ø 84.5 mm
couvercle filtre huile 2.5 R5 TDI

oe: 045115433B -- 045115433E



02916 Filetage: M14x150
bouchon carter d'huile 2.5 R5 TDI-3.2 V6-3.6 V6 FSI-5.0 R50 TDI-5.0 V10 TDI-6.0 W12

oe: N90813202 -- N90813201



06333
radiateur d'huile 4.2 V8

oe: 077117021P

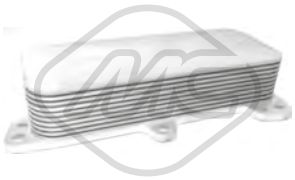

06338 L: 186 mm
radiateur d'huile 2.5 R5 TDI

oe: 070117021D



06344
radiateur d'huile 3.0 V6 TDI

oe: 059117021K



Type de fonctionnement: pneumatique
93049
vanne EGR avec joint d'étanchéite 2.5 R5 TDI

oe: 070128070C -- 070128070F



Type de fonctionnement: électrique
93073
vanne EGR 2.5 R5 TDI-3.0 V6 TDI-5.0 R50 TDI-5.0 V10 TDI

oe: 1J0906283C -- 1K0906283A



Type de fonctionnement: électrique
93092
vanne EGR avec joint d'étanchéite 3.0 V6 TDI

oe: 059131502G -- 059131502B

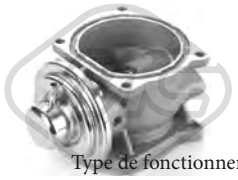

Type de fonctionnement: pneumatique
93093
vanne EGR sans joint d'étanchéite 5.0 V10 TDI

oe: 07Z131501A



03708
bouchon réservoir carburant 2.5 R5 TDI-3.0 V6 TDI-5.0 V10 TDI

oe: 8N0201553 -- 4A0201553A



33031
tube flexible carburant 3.0 V6 TDI

oe: 059130218J -- 059130218J

© INDUSTRIAL METALCAUCHO, S.L.U.



33034
tube flexible carburant 3.0 V6 TDI

oe: 059130218H



50300
capteur échappement 3.0 V6 TDI

oe: 8E0131552S -- 8E0131552P

CIRCUIT TURBO COMPRESSEUR

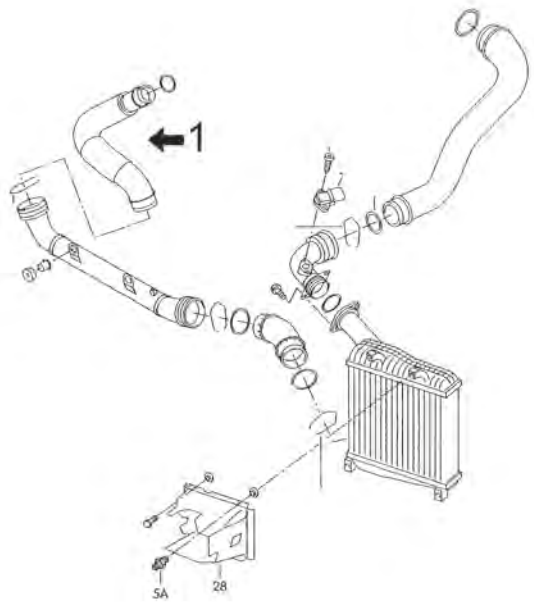

2.5 R5 TDI

1	09843	durit flexible de tube rigide à turbo (BPD,BPE)

C121M4920TURBOP1 VW TOUAREG I 10/2002 - 05/2010

CIRCUIT TURBO COMPRESSEUR

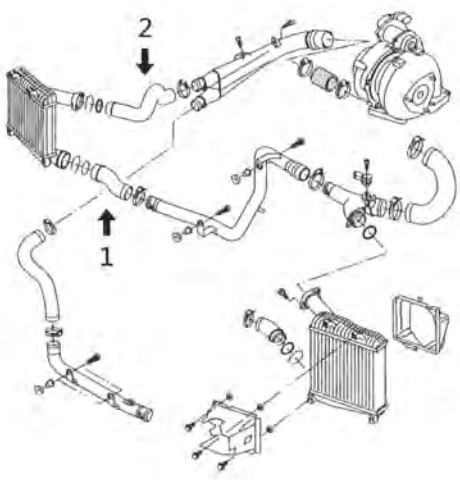

3.0 TDI moteurs BKS, BUN

1	09742	durit plus bas intercooler
2	09746	durit superior intercooler

C121M4920TURBOP2 VW TOUAREG I 10/2002 - 05/2010



09742
durit turbo [inférieur] 3.0 V6 TDI

oe: 7L6145708H



09746
durit turbo [avant] 3.0 V6 TDI

oe: 7L6145738A



09843
durit turbo 2.5 R5 TDI

oe: 7L6145555A



57836
echangeur thermique 3.0 V6 TDI

oe: 059198212



57763
support moteur [droite] 3.0 V6 TDI-3.6 V6 FSI

oe: 7L8199131A -- 7L8199131



02804 Ø 12 mm Ø 44 mm
silentbloc bras de suspension 2.5 R5 TDI-3.0 V6 TDI-3.2 V6-3.6 V6 FSI-4.2 V8-4.2 V8 FSI-5.0 R50 TDI-5.0 V10 TDI-6.0 W12

oe: 7L8501529A -- 7L0505323A



02833 Ø 14 mm Ø 44 mm
silentbloc bras de suspension [avant] 2.5 R5 TDI-3.0 V6 TDI-3.2 V6-3.6 V6 FSI-4.2 V8-4.2 V8 FSI-5.0 R50 TDI-5.0 V10 TDI-6.0 W12

oe: 7L0505554 -- 7L0505323A



06592 Ø 14 mm Ø 61 mm L: 72 mm
silentbloc bras de suspension [essieu avant] 2.5 R5 TDI-3.0 V6 TDI-3.2 V6-3.6 V6 FSI-4.2 V8-4.2 V8 FSI-5.0 R50 TDI-5.0 V10 TDI-6.0 W12

oe: 7L0407182E -- 7L0407182B



06593 Ø 14 mm Ø 40|56 mm
silentbloc bras de suspension [essieu avant] 2.5 R5 TDI-3.0 V6 TDI-3.2 V6-3.6 V6 FSI-4.2 V8-4.2 V8 FSI-5.0 R50 TDI-5.0 V10 TDI-6.0 W12

oe: 7L0407183A

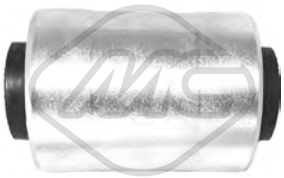

06599 Ø 14 mm Ø 46,5 mm
silentbloc bras de suspension [essieu avant inférieur] 2.5 R5 TDI-3.0 V6 TDI-3.2 V6-3.6 V6 FSI-4.2 V8-4.2 V8 FSI-5.0 R50 TDI-5.0 V10 TDI-6.0 W12

oe: 7L0412333A -- 7L0412333



06600 Ø 72,05 mm
silentbloc bras de suspension [essieu avant] 2.5 R5 TDI-3.0 V6 TDI-3.6 V6 FSI-4.2 V8 FSI-5.0 R50 TDI-5.0 V10 TDI-6.0 W12

oe: 7L0407182D -- 7L0407182F



06601 Ø 10 mm Ø 40 mm
silentbloc bras de suspension [essieu avant supérieur] 2.5 R5 TDI-3.0 V6 TDI-3.2 V6-3.6 V6 FSI-4.2 V8-4.2 V8 FSI-5.0 R50 TDI-5.0 V10 TDI-6.0 W12

oe: 7L0407077



06605
silentbloc bras de suspension [essieu arrière] 2.5 R5 TDI-3.0 V6 TDI-3.2 V6-3.6 V6 FSI-4.2 V8-4.2 V8 FSI-5.0 R50 TDI-5.0 V10 TDI-6.0 W12

oe: 7L0505541



07047 Ø 36 mm
palier barre stabilisatrice [inférieur] 2.5 R5 TDI-3.0 V6 TDI-3.2 V6-3.6 V6 FSI-4.2 V8-4.2 V8 FSI-5.0 R50 TDI-5.0 V10 TDI-6.0 W12

oe: 7L0411313J



40059 Ø 12,26 mm L: 197|244,2 mm
biellette barre stabilisatrice [des deux côtés de l'essieu avant] 2.5 R5 TDI-3.0 V6 TDI-3.2 V6-3.6 V6 FSI-4.2 V8-4.2 V8 FSI-5.0 R50 TDI-5.0 V10 TDI-6.0 W12

oe: 7L0411317



07046 Ø 33 mm
palier barre stabilisatrice [inférieur] 2.5 R5 TDI-3.0 V6 TDI-3.2 V6-3.6 V6 FSI-4.2 V8-4.2 V8 FSI-5.0 R50 TDI-5.0 V10 TDI-6.0 W12

oe: 7L0411313G

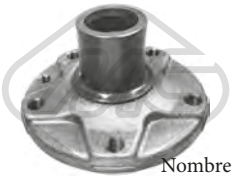

Ø 157 mm
Nombre de dents: 30
90136 H: 94.5 mm
moyeu de roue [essieu avant] 2.5 R5 TDI-3.0 V6 TDI-3.2 V6-3.6 V6 FSI-4.2 V8-4.2 V8 FSI-5.0 R50 TDI-5.0 V10 TDI-6.0 W12

oe: 7L0501655B



02119 L: 255 mm
capteur usure plaquettes [essieu arrière] 2.5 R5 TDI-3.0 V6 TDI-3.2 V6-4.2 V8-5.0 V10 TDI-6.0 W12

oe: 7L0907637C -- 7L0907637B

© INDUSTRIAL METALCAUCHO, S.L.U.



02120 L: 420 mm
capteur usure plaquettes [essieu avant] 2.5 R5 TDI-3.0 V6 TDI-3.2 V6-4.2 V8-5.0 V10 TDI-6.0 W12

oe: 7L0907637



Ø 29 - 95 mm
01102 kit **00077**
kit soufflet transmission [côté roue des deux côtés de l'essieu avant]

oe: 3B0498203B -- 1J0498203A



Ø 30,5 - 104 mm
11021 kit **10021**
kit soufflet transmission [côté roue des deux côtés de l'essieu avant] 5.0 R50 TDI-5.0 V10 TDI-6.0 W12

oe: 3D0498203A -- 4E0407285A



Ø 28 - 97 mm
11023 kit **10023**
kit soufflet transmission [côté roue des deux côtés de l'essieu avant] 2.5 R5 TDI-3.0 V6 TDI-3.2 V6-3.6 V6 FSI-4.2 V8-4.2 V8 FSI-5.0 V10 TDI-6.0 W12

oe: 8K0407285A -- 4E0407285



Ø 28 - 67 mm
11026 kit **10026**
kit soufflet transmission [du côté boîte de vitesses des deux côtés du pont arrière des deux côtés de l'essieu avant] 2.5 R5 TDI-3.0 V6 TDI-3.2 V6-3.6 V6 FSI-4.2 V8-4.2 V8 FSI-5.0 V10 TDI-6.0 W12
oe: 7L0498201 -- 5N0498201



Ø 30,5 - 77 mm
11030 kit **10030**
kit soufflet transmission [du côté boîte de vitesses des deux côtés de l'essieu avant] 5.0 R50 TDI-5.0 V10 TDI-6.0 W12

oe: 7H0498202B -- 7H0498202A



Ø 28.5 - 62 mm
11062 kit **10062**
kit soufflet transmission [du côté boîte de vitesses des deux côtés du pont arrière côté roue] 2.5 R5 TDI-3.0 V6 TDI-3.2 V6-3.6 V6 FSI-4.2 V8-4.2 V8 FSI-5.0 R50 TDI-5.0 V10 TDI-6.0 W12
oe: 7H0598201 -- 7L0598201

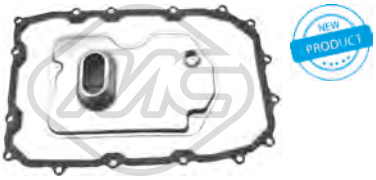

21060
filtre transmission 2.5 R5 TDI-3.0 V6 TDI-3.2 V6-3.6 V6 FSI-4.2 V8-4.2 V8 FSI-5.0 R50 TDI-5.0 V10 TDI-6.0 W12

oe: 09D325435 -- 09D325429



05469
flector transmission [arrière] 2.5 R5 TDI-3.0 V6 TDI-3.2 V6-3.6 V6 FSI-4.2 V8-4.2 V8 FSI-5.0 R50 TDI-5.0 V10 TDI-6.0 W12

oe: 7L6521403 -- 7L0521403



06202 Ø 188.5 mm - 6 gorges
poulie vilebrequin avec amortisseur de vibrations 3.0 V6 TDI

oe: 59105251BQ -- 59105251BN



05046 Ø 64 mm
galet guide alternateur 3.0 V6 TDI

oe: 59903341J -- 059903341J



06287 Ø 8,0 mm Ø 28,0 mm
galet inverseur 3.0 V6 TDI

oe: 58109244 -- 36109244K



05686 Ø 30 mm
support transmission

oe:



57762
support moteur 2.5 R5 TDI-3.0 V6 TDI-3.2 V6-3.6 V6 FSI-4.2 V8-4.2 V8 FSI-5.0 V10 TDI

oe: 7L6399225Q -- 7L6399225F



03738
interrupteur feux de frein 2.5 R5 TDI-3.2 V6-4.2 V8-5.0 V10 TDI

oe: 1C0945511A -- 1J0945511D



02059
pompe lave-glaces 2.5 R5 TDI-3.0 V6 TDI-3.2 V6-3.6 V6 FSI-4.2 V8-4.2 V8 FSI-5.0 R50 TDI-5.0 V10 TDI-6.0 W12

oe: 1T0955651A -- 1K6955651

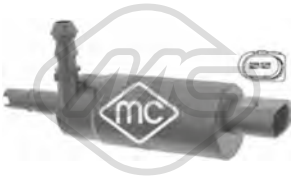

02075
pompe à eau phares 2.5 R5 TDI-3.0 V6 TDI-3.2 V6-3.6 V6 FSI-4.2 V8-4.2 V8 FSI-5.0 R50 TDI-5.0 V10 TDI-6.0 W12

oe: 535955681 -- 431955679A



68500
capteur niveau lave-glace 2.5 R5 TDI-3.0 V6 TDI-3.2 V6-3.6 V6 FSI-4.2 V8-4.2 V8 FSI-5.0 R50 TDI-5.0 V10 TDI-6.0 W12

oe: 7M0919376

© INDUSTRIAL METALCAUCHO, S.L.U.



50117 L: 27.7 mm
capteur ABS Capteur actif [gauche] 2.5 R5 TDI-3.0 V6 TDI-3.2 V6-3.6 V6 FSI-4.2 V8-4.2 V8 FSI-5.0 R50 TDI-5.0 V10 TDI-6.0 W12

oe: WHT003857A -- 7L0927807B

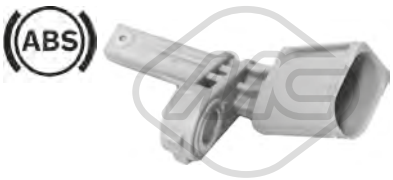

50118 L: 65.5 mm
capteur ABS Capteur actif [droite] 2.5 R5 TDI-3.0 V6 TDI-3.2 V6-3.6 V6 FSI-4.2 V8-4.2 V8 FSI-5.0 R50 TDI-5.0 V10 TDI-6.0 W12

oe: WHT003856A -- 7L0927808B

84079 L: 1910/1790 mm
cable frein de stationnement [droite] 4.2 V8 FSI

oe: 7L8609721C -- 7L8609721C

© INDUSTRIAL METALCAUCHO, S.L.U.



02110 Ø 19,6 mm
joint torique 3.0 V6 TDI-3.0 V6 TSI Hybrid-3.6 V6 FSI-4.2 V8 FSI-4.2 V8 TDI

oe: 62121119G -- N90316802



03677 Pression [bar]: 1.5
bouchon vase d'expansion 3.0 V6 TDI-3.0 V6 TSI Hybrid-3.6 V6 FSI-4.2 V8 FSI-4.2 V8 TDI

oe: 3B0121321



02916 Filetage: M14x150
bouchon carter d'huile 3.6 V6 FSI

oe: N90813202 -- N90813201



06334 L: 191 mm
radiateur d'huile 3.0 V6 TSI Hybrid

oe: 06E117021G



06344
radiateur d'huile 3.0 V6 TDI

oe: 059117021K



39002
radiateur d'huile 4.2 V8 TDI

oe: 057117021P



39005
radiateur d'huile 3.6 V6 FSI

oe: 03H117021G -- 03H117021D

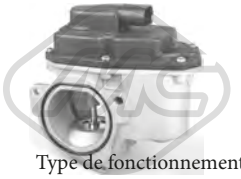

Type de fonctionnement: électrique
93056 Nombre de connexions: 5
vanne EGR avec joint d'étanchéite 4.2 V8 TDI

oe: 03G131501P -- 03L131501G



Type de fonctionnement: électrique
93073
vanne EGR 3.0 V6 TDI-4.2 V8 TDI

oe: 1J0906283C -- 1K0906283A



Type de fonctionnement: électrique
93092
vanne EGR avec joint d'étanchéite 3.0 V6 TDI

oe: 059131502G -- 059131502B

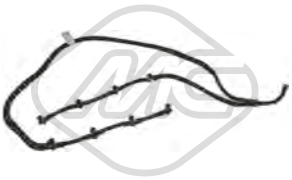

33030
tube flexible carburant 4.2 V8 TDI

oe: 057130218N



33033
tube flexible carburant 3.0 V6 TDI

oe: 059130218AJ -- 059130218AJ

CIRCUIT TURBO COMPRESSEUR

3.0 TDI moteurs BKS, BUN

1	09742	durit plus bas intercooler
2	09746	durit superior intercooler

C121M8607TURBOP1 VW TOUAREG II 01/2010 -

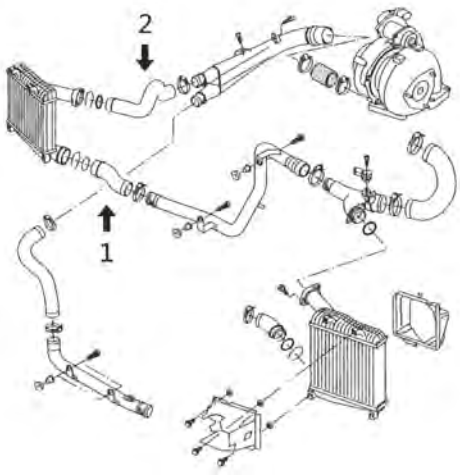

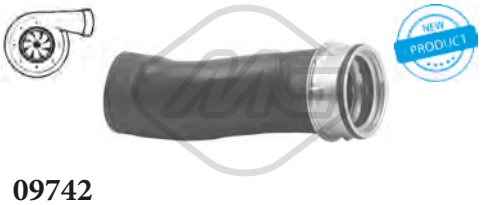

09742
durit turbo [inférieur] 3.0 V6 TDI

oe: 7L6145708H

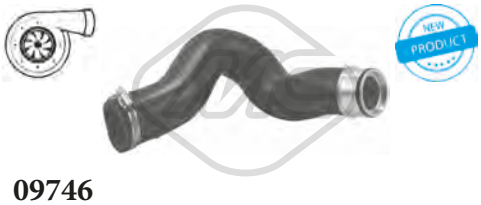

09746
durit turbo [avant] 3.0 V6 TDI

oe: 7L6145738A

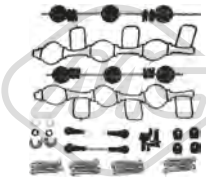

57836
echangeur thermique 3.0 V6 TDI

oe: 059198212



02804 Ø 12 mm Ø 44 mm
silentbloc bras de suspension 3.0 V6 TDI-3.0 V6 TSI Hybrid-3.6 V6 FSI-4.2 V8 FSI-4.2 V8 TDI

oe: 7L8501529A -- 7L0505323A



06593 Ø 14 mm Ø 40|56 mm
silentbloc bras de suspension [essieu avant] 3.0 V6 TDI-3.0 V6 TSI Hybrid-3.6 V6 FSI-4.2 V8 FSI-4.2 V8 TDI

oe: 7L0407183A

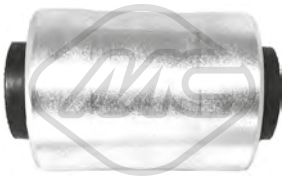

06599 Ø 14 mm Ø 46,5 mm
silentbloc bras de suspension [essieu avant inférieur] 3.0 V6 TDI-3.0 V6 TSI Hybrid-3.6 V6 FSI-4.2 V8 FSI-4.2 V8 TDI

oe: 7L0412333A -- 7L0412333



06600 Ø 72,05 mm
silentbloc bras de suspension [essieu avant] 3.0 V6 TDI-3.0 V6 TSI Hybrid-3.6 V6 FSI-4.2 V8 FSI-4.2 V8 TDI

oe: 7L0407182D -- 7L0407182F



07047 Ø 36 mm
palier barre stabilisatrice [inférieur] 3.0 V6 TDI-3.0 V6 TSI Hybrid-3.6 V6 FSI-4.2 V8 FSI-4.2 V8 TDI

oe: 7L0411313J



40059 Ø 12,26 mm L: 197|244,2 mm
biellette barre stabilisatrice [des deux côtés de l'essieu avant] 3.0 V6 TDI-3.0 V6 TSI Hybrid-3.6 V6 FSI-4.2 V8 FSI-4.2 V8 TDI

oe: 7L0411317

© INDUSTRIAL METALCAUCHO, S.L.U.



06727 Ø 35 mm Ø 100 mm
support transmission 3.0 V6 TDI-3.0 V6 TSI Hybrid-3.6 V6 FSI-4.2 V8 FSI-4.2 V8 TDI

oe: 7P0521102M -- 7P0521102H



Ø 28 - 67 mm
11026 kit **10026**
kit soufflet transmission [du côté boîte de vitesses des deux côtés du pont arrière des deux côtés de l'essieu avant] 3.0 V6 TDI-3.0 V6 TSI Hybrid-3.6 V6 FSI-4.2 V8 FSI-4.2 V8 TDI
oe: 7L0498201 -- 5N0498201



Ø 28,5 - 92.5 mm
11042 kit **10042**
kit soufflet transmission [côté roue des deux côtés de l'essieu avant] 3.0 V6 TDI-3.0 V6 TSI Hybrid-3.6 V6 FSI-4.2 V8 FSI-4.2 V8 TDI

oe: 7P0498203 -- 7E0498203

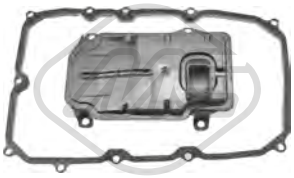

21051
filtre transmission 3.0 V6 TDI-3.0 V6 TSI Hybrid-3.6 V6 FSI-4.2 V8 FSI-4.2 V8 TDI

oe: 0C8325435 -- 0C8321371



06202 Ø 188.5 mm - 6 gorges
poulie vilebrequin avec amortisseur de vibrations 3.0 V6 TDI

oe: 59105251BQ -- 59105251BN



06287 Ø 8,0 mm Ø 28,0 mm
galet inverseur 3.0 V6 TDI

oe: 58109244 -- 36109244K



05686 Ø 30 mm
support transmission

oe:



57762
support moteur 3.0 V6 TDI-3.6 V6 FSI-4.2 V8 FSI

oe: 7L6399225Q -- 7L6399225F



02059
pompe lave-glaces 3.0 V6 TDI-3.0 V6 TSI Hybrid-3.6 V6 FSI-4.2 V8 FSI-4.2 V8 TDI

oe: 1T0955651A -- 1K6955651

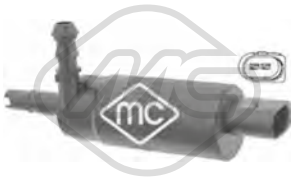

02075
pompe à eau phares 3.0 V6 TDI-3.0 V6 TSI Hybrid-3.6 V6 FSI-4.2 V8 FSI-4.2 V8 TDI

oe: 535955681 -- 431955679A



68500
capteur niveau lave-glace 3.0 V6 TDI-3.0 V6 TSI Hybrid-3.6 V6 FSI-4.2 V8 FSI-4.2 V8 TDI

oe: 7M0919376

© INDUSTRIAL METALCAUCHO, S.L.U.



02110 Ø 19,6 mm
joint torique 1.6 TD-1.7 D

oe: 62121119G -- N90316802



03092
thermostat d'eau 87 °C 1.7 D

oe: 044121113 -- 068121113B

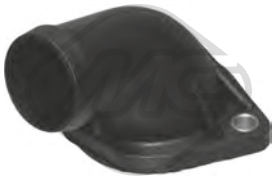

03528
couvercle thermostat 1.6 D-1.6 TD-1.7 D

oe: 030121121B



03586
bride liquide refroidissement 1.6 TD-1.7 D

oe: 028121145C -- 028121144M



03954
vase d'expansion 1.6 TD-1.9-2.1

oe: 025121403



07917
durit de radiateur 1.6 D-1.6 TD-1.7 D

oe: 27121063 -- 068121053M



30310
thermostat 84 °C 1.6 TD

oe: 056121113A



02780
joint d'étanchéité, collecteur d'échappement 1.6 D-1.6 TD-1.7 D

oe: 028129589B





03621
bouchon de remplissage d'huile 1.6 D-1.6 TD-1.7 D

oe: 077103485A -- 049103485A





03636
bouchon de remplissage d'huile 1.6-1.6 D-1.6 TD-1.7 D-1.9-2.0-2.1-2.1 i

oe: 070115311



03688 Ø 18 mm L: 30 mm
guide de jauge de niveau d'huile 1.6 D-1.6 TD-1.7 D

oe: 036115636



50290 Nombre de connexions: 2
capteur température liquide refroidissement 2.1-2.1 i

oe: 25906041A -- 025906041A



00016 Ø 3 mm Ø 7 mm L: 25 mm
bouchon retour carburant 1.6 D-1.6 TD-1.7 D

oe: 1575.09 -- 9350058480



03672
soupape filtre à gasoil 1.6 D-1.6 TD-1.7 D

oe: 191127247A



57429
support moteur [avant] 1.6-1.9-2.0-2.1

oe: 70199231A -- 070199231A



96108 L: 205 mm
flexible de frein [essieu arrière] 1.6-1.6 D-1.6 TD-1.7 D-1.9-2.0-2.1-2.1 i

oe: 433611775A



96111 L: 195 mm
flexible de frein [essieu arrière] 1.6 TD-1.7 D-1.9-2.1-2.1 i

oe: 171611775A

© INDUSTRIAL METALCAUCHO, S.L.U.



96536 L: 465 mm
flexible de frein [essieu avant] 1.6-1.6 D-1.6 TD-1.7 D-1.9-2.0-2.1-2.1 i

oe: 251611775B -- 291611775



11022 kit Ø 24 - 107.5 mm
kit soufflet transmission [du côté boîte de vitesses des deux côtés de l'essieu avant] 1.6 TD-1.9-2.1

oe: 8D0498201 -- 443498201E



05695 Nombre de dents: 22
roue dentée, vilebrequin 1.6 D-1.6 TD-1.7 D

oe: 028105263E



02653
support echappement 1.6 D-1.6 TD-1.7 D-1.9

oe: 068251393B -- 033251393



02055
pompe lave-glaces 1.6-1.6 D-1.6 TD-1.7 D-1.9-2.0-2.1-2.1 i

oe: 861998151B -- 437955651



02075
pompe à eau phares 1.6-1.6 D-1.6 TD-1.7 D-1.9-2.0-2.1-2.1 i

oe: 535955681 -- 431955679A

85105 L: 1400/980 mm
cable frein de stationnement [droite] 1.6 TD-1.9-2.1

oe: 251609701F -- 251609701F

85106 L: 1413/1003 mm
cable frein de stationnement [gauche] 1.6 TD-1.9-2.1

oe: 251609701E -- 251609701E

© INDUSTRIAL METALCAUCHO, S.L.U.

CIRCUIT D'EAU

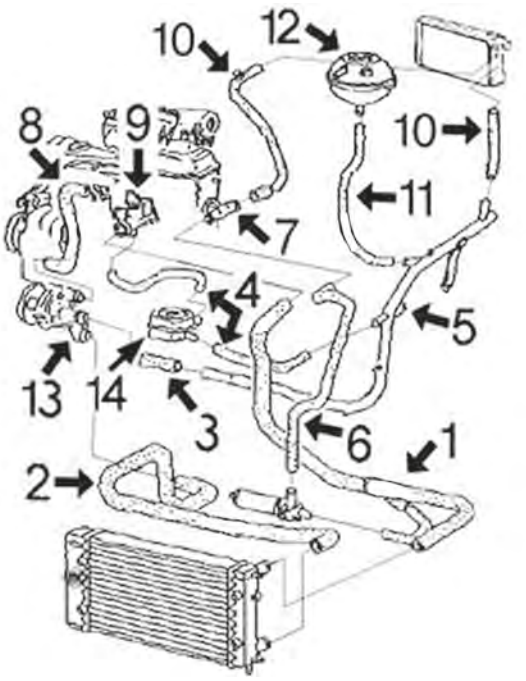

moteurs 1.9 D-TD depuis 9/'90 jusqu'à 4/'96 || moteurs 1.9 D-TD depuis '4/96 jusqu'à 6/'03 sans A/C || moteur 2.0 essence depuis 9/'90 jusqu'à 4/'96

1	08999	durit radiateur sup.
2	08922	durit radiateur inf.
3	07581	durit de tube métallique à pompe de l'eau
4	09016	jeu durit échangeur
5	03180	durit refroidissement
6	09015	durit de pompe auxiliar à buse culasse
7	03612	bride liquide refroidissement (plastique)
9	03527	bride liquide refroidissement 1.9D-TD
10	09000	jeu durit accès/sortie chauffage
11	09018	durit
12	03506	bouchon de vase d'expansion
	03634	vase d'expansion
13	03536	bride de thermostat
14	05374	radiateur d'huile

C121M463M1631M1632CAP1 VW TRANSPORTER IV 09/1990 - 04/2003

CIRCUIT D'EAU

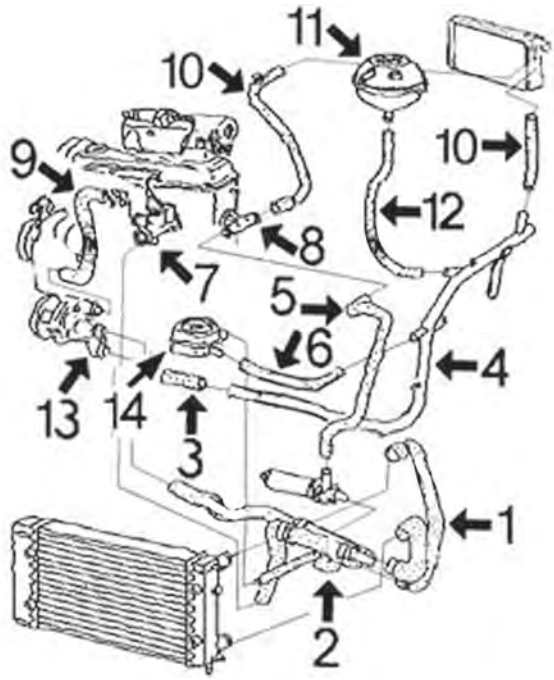

moteurs 1.9D-TD depuis 4/'96 jusqu'à 6/'03 avec A/C ||†moteur 2.0 essence depuis 4/'96 jusqu'à 6/'03

1	09026	durit double superior/plus bas radiateur 1er. tronçon
2	09024	durit double superior/plus bas radiateur 2eme tronçon
3	07581	durit de tube métallique à pompe de l'eau
4	03180	durit refroidissement
5	09015	durit de pompe auxiliar à buse culasse
6	09016	jeu durit échangeur
7	03612	buse culasse (plastique)
8	03527	bride liquide refroidissement 1.9D-TD-TDi
10	09000	jeu durit accès/sortie chauffage
11	03506	bouchon de vase d'expansion -'02
	03634	vase d'expansion
12	09018	durit
13	03536	bride de thermostat
14	05374	radiateur d'huile

C121M463M1631M1632CAP2 VW TRANSPORTER IV 09/1990 - 04/2003

© INDUSTRIAL METALCAUCHO, S.L.U.

CIRCUIT D'EAU

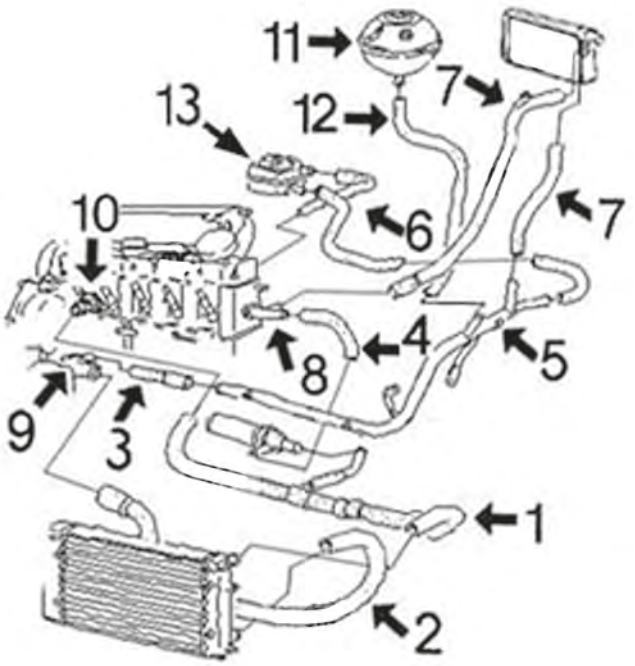

moteur 2.4 D depuis 9/'90 jusqu'à 4/'97

1	09023	durit radiateur sup.
2	09022	durit radiateur inf.
3	09017	durit de tube métallique à pompe de l'eau
4	09021	durit de culasse à pompe
5	03181	durit refroidissement
6	09019	jeu durit échangeur
7	09020	jeu durit accès/sortie chauffage
8	03603	bride liquide refroidissement (plastique)
9	03686	bride de thermostat
10	03602	bride liquide refroidissement
11	03506	bouchon de vase d'expansion
	03634	vase d'expansion
12	09018	durit
13	05374	radiateur d'huile

C121M463M1631M1632CAP3 VW TRANSPORTER IV 09/1990 - 04/2003

CIRCUIT D'EAU

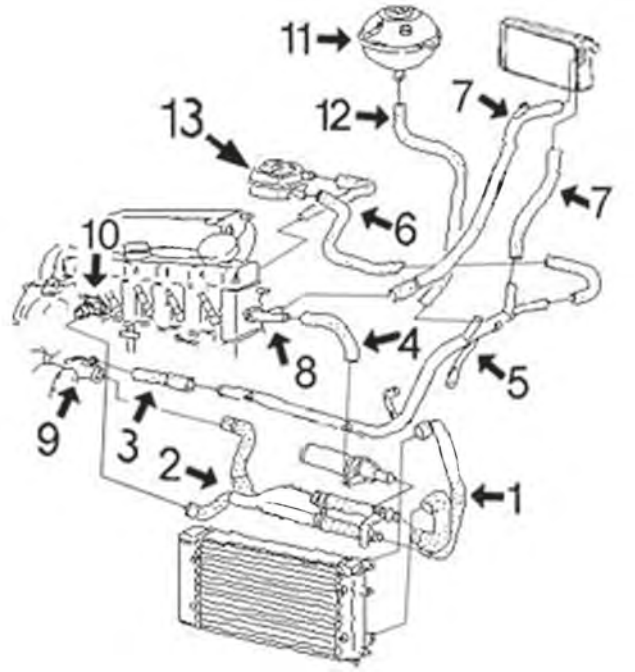

moteur 2.5 TDi depuis 4/'97 jusqu'à 6/'03

1	09026	durit double superior/plus bas radiateur 1er. tronçon
2	09025	durit double superior/plus bas radiateur 2eme tronçon
3	09017	durit de tube métallique à pompe de l'eau
4	09021	durit de culasse à pompe
5	03181	durit refroidissement
6	09019	jeu durit échangeur
7	09020	jeu durit accès/sortie chauffage
8	04755	bride liquide refroidissement (aluminium)
9	03686	bride de thermostat
10	03602	bride liquide refroidissement
11	03506	bouchon de vase d'expansion -'02
	03634	vase d'expansion
12	09018	durit
13	05374	radiateur d'huile

C121M463M1631M1632CAP4 VW TRANSPORTER IV 09/1990 - 04/2003

TUBES DE RECYCLAGES

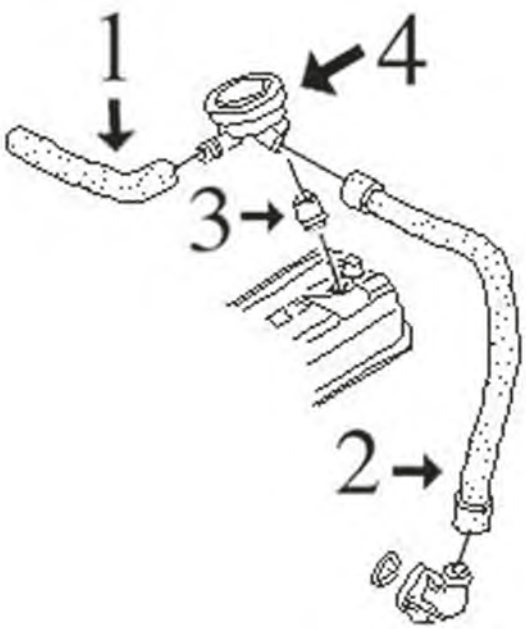

moteurs 1.9 D et TD :

1	09040	durit recyclage de valve 1.9 D
	09041	durit recyclage de valve 1.9 TD
2	09029	durit de valve à base moteur 1.9D-TD
3	02669	joint vanne surpression

C121M463M1631M1632DESVP1 VW TRANSPORTER IV 09/1990 - 04/2003

TUBES DE RECYCLAGES

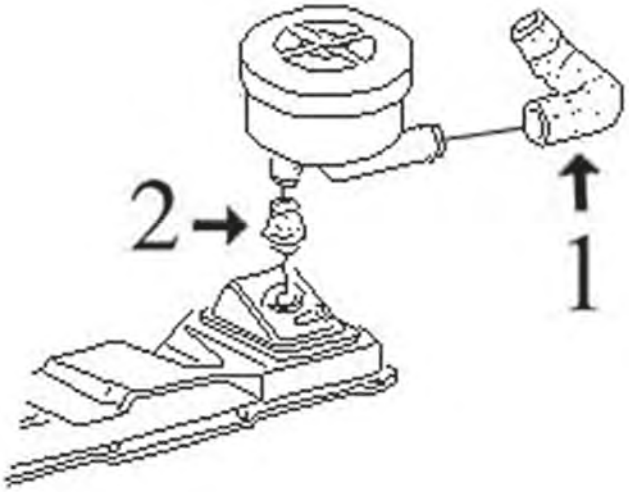

moteurs 2.4 D et 2.5 TDi :

1	09027	durit de valve 2.5 TDi
	09028	durit de valve 2.4 D
2	02669	joint vanne surpression

C121M463M1631M1632DESVP2 VW TRANSPORTER IV 09/1990 - 04/2003



00762
bride liquide refroidissement 1.9 D-1.9 TD-2.0-2.4 D-2.5-2.5 TDI-2.8 VR6

oe: 4A0819497



02110 Ø 19,6 mm
joint torique 1.8-1.9 D-1.9 TD-2.0-2.4 D-2.5-2.5 TDI-2.8 VR6

oe: 62121119G -- N90316802

© INDUSTRIAL METALCAUCHO, S.L.U.



03092
thermostat d'eau 87 °C 1.8

oe: 044121113 -- 068121113B



03180
tube d'eau métallique 1.9 TD-2.0

oe: 028121065Q -- 028121065H



03181
tube d'eau métallique 2.4 D-2.5-2.5 TDI

oe: 074121065AA



03505
bride liquide refroidissement [côté frontal] 1.8-1.9 TD-2.0-2.5 TDI

oe: 037121133C



03506 Ø 58 mm
bouchon vase d'expansion 1.8-1.9 D-1.9 TD-2.0-2.4 D-2.5-2.5 TDI-2.8 VR6

oe: 1H0121321B -- 1H0121321C



03522
bride liquide refroidissement

oe: 037121132G -- 037121133F



03527
bride liquide refroidissement 1.9 TD

oe: 068121132 -- 068121133AF



03535
bride liquide refroidissement [côté frontal] 1.8-2.0

oe: 037121133B -- 037121132B



03536
couvercle thermostat 1.8-1.9 D-1.9 TD-2.0

oe: 055121121F

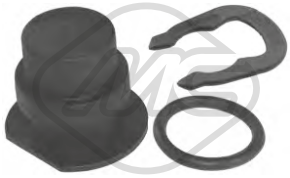

03540
capuchon bride liquide refroidissement 1.8-1.9 D-1.9 TD-2.0-2.4 D-2.5-2.5 TDI-2.8 VR6

oe: 357121140 -- 025121142



03597
bride liquide refroidissement

oe: 06A121121C -- 038121121D



03602
bride liquide refroidissement 2.4 D-2.5-2.5 TDI

oe: 074121132



03603
bride liquide refroidissement 2.4 D-2.5-2.5 TDI

oe: 074121143D

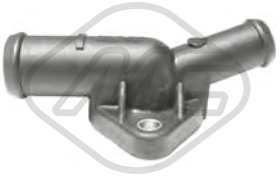

03612
bride liquide refroidissement 1.8-1.9 D-1.9 TD-2.0

oe: 044121145K -- 044121144B



03634
vase d'expansion [avant] 1.8-1.9 D-1.9 TD-2.0-2.4 D-2.5-2.5 TDI-2.8 VR6

oe: 701121407B -- 701121407C



03686
couvercle thermostat 2.4 D-2.5-2.5 TDI

oe: 074121121B -- 074121121



04755
bride liquide refroidissement 2.4 D-2.5-2.5 TDI

oe: 074121145B



07581 Ø 24 mm
durit de radiateur 1.8-1.9 D-1.9 TD-2.0

oe: 044121063A

© INDUSTRIAL METALCAUCHO, S.L.U.



07715
durit de radiateur 1.8

oe: 026121053G



08922 L: 360 mm
durit de radiateur [inférieur] 1.8-1.9 D-1.9 TD-2.0

oe: 044121051J



08999
durit de radiateur [supérieur] 1.9 D-1.9 TD

oe: 044121101L



09016
durit de radiateur 1.9 D-1.9 TD-2.0

oe: 044121096A -- 044121058A

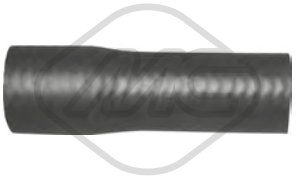

09017
durit de radiateur 2.4 D-2.5-2.5 TDI

oe: 074121063



09018
durit de radiateur 2.4 D-2.5-2.5 TDI

oe: 074121109A



09019 L: 150 mm
jeu de durit chauffage 2.4 D-2.5-2.5 TDI

oe: 074121096D



09022
durit de radiateur [inférieur] 2.4 D-2.5

oe: 074121051D



09023
durit de radiateur [supérieur] 2.4 D

oe: 074121101H

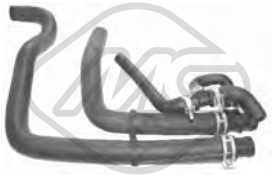

09024
durit de radiateur [inférieur] 1.9 TD-2.0

oe: 7D0121049BB



09025
durit de radiateur [inférieur] 2.5 TDI

oe: 7D0121049AR



09026
durit de radiateur [inférieur] 2.5 TDI

oe: 7D0121049L -- 7D0121049AS



30289
thermostat 80 °C 1.9 D-2.0-2.4 D-2.5-2.5 TDI-2.8 VR6

oe: STC3338 -- STC2195



09000
jeu de durit chauffage 1.8-1.9 D-2.0

oe: 044121073T



09020
jeu de durit chauffage 2.4 D-2.5 TDI

oe: 074121073Q -- 074121073L



09021
durit 2.4 D-2.5 TDI

oe: 074121073T



02780
joint d'étanchéité, collecteur d'échappement 1.8-1.9 D-1.9 TD-2.0-2.4 D-2.5-2.5 TDI

oe: 028129589B



03636
bouchon de remplissage d'huile 1.8-1.9 D-1.9 TD-2.0-2.4 D-2.5-2.5 TDI-2.8 VR6

oe: 070115311

© INDUSTRIAL METALCAUCHO, S.L.U.



50290 Nombre de connexions: 2
capteur température liquide refroidissement 2.0-2.5-2.5 TDI-2.8 VR6

oe: 25906041A -- 025906041A



00674 Filetage: 14x150
bouchon carter d'huile

oe: 113115193



00759 Filetage: 26x150
bouchon carter d'huile 2.4 D-2.5-2.5 TDI

oe: 059103193



02916 Filetage: M14x150
bouchon carter d'huile 2.8 VR6

oe: N90813202 -- N90813201



04209 Filetage: M14 x 150
bouchon carter d'huile 1.8-1.9 D-1.9 TD-2.0-2.8 VR6

oe: N0161552 -- N90288901



05374
radiateur d'huile 1.9 D-2.0-2.4 D-2.5 TDI

oe: 038117070A -- 068117021B



09015
tube d'admission, pompe à huile 1.9 D-1.9 TD-2.0

oe: 044121073AC



04754 L: 765 mm
jauge de niveau d'huile 1.9 TD-2.0-2.4 D-2.5-2.5 TDI

oe: 028115611J

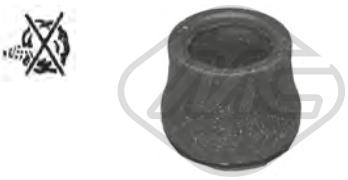

02669
joint spi de vilebrequin, ventilation du carter-moteur 1.8-1.9 D-1.9 TD-2.0-2.4 D-2.5-2.5 TDI-2.8 VR6

oe: 028103500



09027
durit recyclage 2.5 TDI

oe: 074103493E



09028
durit recyclage 2.4 D

oe: 074103493B

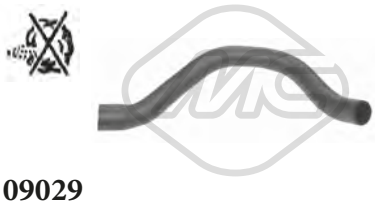

09029
durit recyclage 1.9 D-1.9 TD

oe: 028103493G

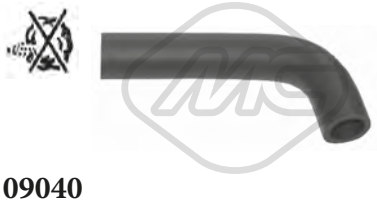

09040
durit recyclage 1.9 D

oe: 028103493H

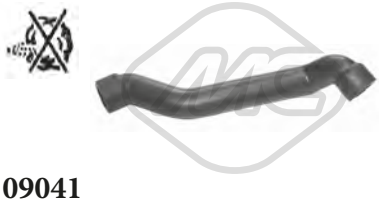

09041
durit recyclage 1.9 TD

oe: 028103494B

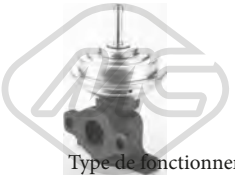

Type de fonctionnement: pneumatique
93057
vanne EGR avec joint d'étanchéite 1.9 TD

oe: 028131501E

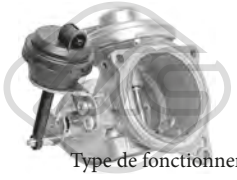

Type de fonctionnement: pneumatique
93094
vanne EGR sans joint d'étanchéite 2.5 TDI

oe: 074129463B



00016 Ø 3 mm Ø 7 mm L: 25 mm
bouchon retour carburant 1.9 D-1.9 TD-2.4 D-2.5 TDI

oe: 1575.09 -- 9350058480

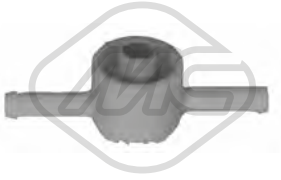

03672
soupape filtre à gasoil 1.9 D-1.9 TD-2.4 D-2.5 TDI

oe: 191127247A

© INDUSTRIAL METALCAUCHO, S.L.U.



03689
soupape filtre à gasoil [avant]

oe: 1J0127247

CIRCUIT TURBO COMPRESSEUR

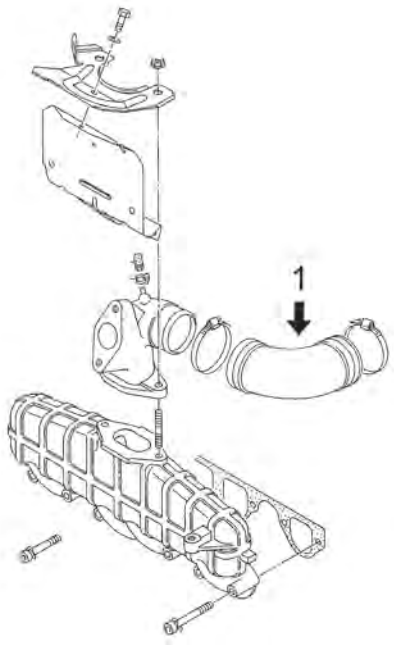

1.9 TD moteur de 68CV (ABL)

1	09837	durit flexible de raccord pour turbo

C121M463M1631M1632TURBOP1 VW TRANSPORTER IV 09/1990 - 04/2003

CIRCUIT TURBO COMPRESSEUR

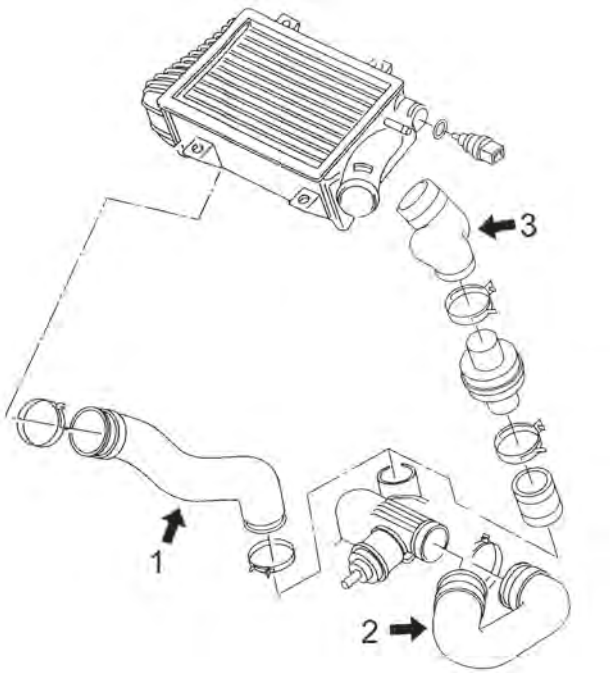

moteurs de 2.5TDI de 88-102-115-151CV de '95 à '03

1	09774	durit flexible de intercooler à raccordr σε ρακόρ
2	09775	durit flexible de raccord
3	09776	durit flexible de intercoolerr

C121M463M1631M1632TURBOP2 VW TRANSPORTER IV 09/1990 - 04/2003

© INDUSTRIAL METALCAUCHO, S.L.U.



09061
durit turbo 2.5 TDI
Ø 50 mm L: 59 mm

oe: 1H0145834E -- 1H0145834J



09774
durit turbor σε ρακόρ 2.5

oe: 701145828



09775
durit turbo 2.5 TDI

oe: 701145832A -- 701145832



09776
durit turbor 2.5 TDI

oe: 701145828E



09837
durit turbo 1.9 TD

oe: 028129628A

SUSPENSION AVANT & SUPPORTS DE MOTEUR



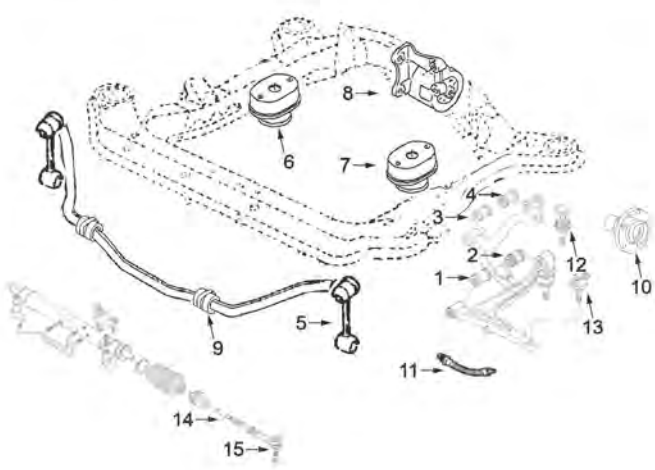

tous modèles depuis 9/'90 jusqu'à 4/'96

1	04259	silentbloc triangle
	04305	silentbloc triangle
2	04260	silentbloc triangle inf. AV
3	04307	silentbloc triangle
4	04306	silentbloc triangle sup. AV
5	04314	biellette de barre stabilisatrice
6	04356	support moteur à droite
7	04356	support moteur G
8	04357	support moteur arrière (sauf automatiques)
9	04175	palier de barre stabilisatrice
10	90096	moyeu AV (et AR)
11	96192	flexible de frein AV (370 mm)
12	53080	rotule de suspension devant des deux côtés
13	53036	rotule de suspension inf. AV G D direction assistée
	53054	rotule de suspension inf. AV G D
14	53119	axe de bielle G et D
15	53078	rotule de direction droite
	53084	rotule de direction gauche

C121M463M1631M1632SOPDP1 VW TRANSPORTER IV 09/1990 - 04/2003

SUSPENSION AVANT & SUPPORTS DE MOTEUR

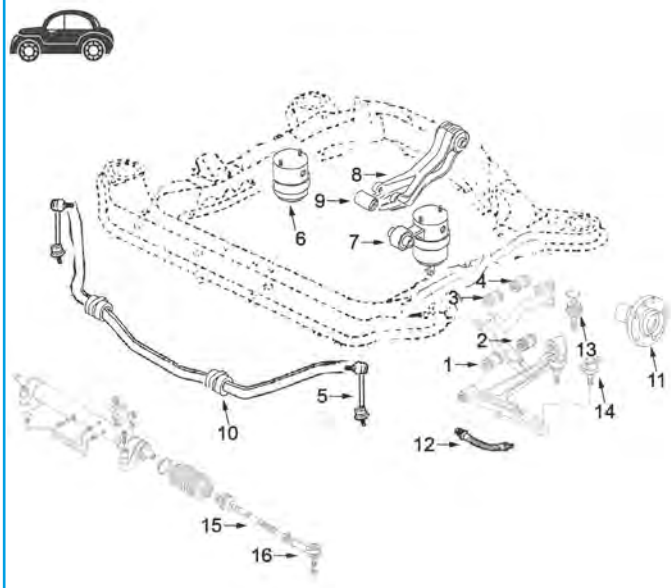

tous modèles depuis 4/'96 jusqu'à 6/'03 :

1	04305	silentbloc triangle
2	04260	silentbloc triangle inf. AV
3	04307	silentbloc triangle
4	04306	silentbloc triangle sup. AV
5	04335	biellette de barre stabilisatrice [avec rotule]
6	04371	support moteur à droite 1.9TD-2.0 et 2.5 essence et 2.5TDi jusqu'à '99
	04751	support moteur à droite 2.4D todos et 2.5TDi de '99
7	04750	support moteur G 2.0-2.5 essence 1.9D/TD et 2.4D
	04764	support moteur G 2.5 TDi avec BVM (BVA tous modèles)
8	04325	silentbloc support moteur arrière tous
9	04358	silentbloc précédent support moteur arrière
10	04175	palier de barre stabilisatrice
11	90096	moyeu AV (et AR)
12	96192	flexible de frein AV
13	53080	rotule de suspension devant des deux côtés
14	53036	rotule de suspension inf. AV G D direction assistée
	53054	rotule de suspension inf. AV G D
15	53119	axe de bielle G et D
16	53078	rotule de direction droite
	53084	rotule de direction gauche

C121M463M1631M1632SOPDP2 VW TRANSPORTER IV 09/1990 - 04/2003

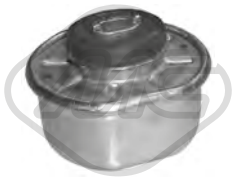

04356
support moteur [côté conducteur + passager av.] 1.8-1.9 D-1.9 TD-2.0-2.4 D-2.5-2.5 TDI-2.8 VR6

oe: 701199201G



04371
support moteur [droite] 1.9 TD-2.0-2.5-2.5 TDI-2.8 VR6

oe: 7D0199132E



04750
support moteur [gauche] 1.9 TD-2.0-2.4 D-2.5-2.5 TDI

oe: 7D0399107AD



04751
support moteur [droite] 1.8-1.9 D-1.9 TD-2.0-2.4 D-2.5-2.5 TDI-2.8 VR6

oe: 7D0199132D

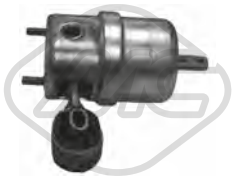

04764
support moteur [gauche] 1.8-1.9 D-1.9 TD-2.0-2.4 D-2.5-2.5 TDI-2.8 VR6

oe: 7D0399107AL



04175 Ø 22,6 mm
palier barre stabilisatrice [essieu avant] 1.8-1.9 D-1.9 TD-2.0-2.4 D-2.5-2.5 TDI-2.8 VR6

oe: 701411041



04259 Ø 14 mm Ø 35 mm
silentbloc triangle [essieu avant inférieur] 1.8-1.9 D-1.9 TD-2.0-2.4 D-2.5-2.5 TDI-2.8 VR6

oe: 701407183



04260 Ø 14 mm Ø 29|50 mm
silentbloc triangle [essieu avant inférieur] 1.8-1.9 D-1.9 TD-2.0-2.4 D-2.5-2.5 TDI-2.8 VR6

oe: 7D0407140A -- 701407140B



04305 Ø 14 mm Ø 40|52 mm
silentbloc triangle [essieu avant inférieur] 1.9 TD-2.0-2.4 D-2.5-2.5 TDI-2.8 VR6

oe: 7D0407183

© INDUSTRIAL METALCAUCHO, S.L.U.



04306 Ø 12 mm Ø 35 mm
silentbloc triangle [essieu avant supérieur] 1.8-1.9 D-1.9 TD-2.0-2.4 D-2.5-2.5 TDI-2.8 VR6

oe: 701407087



04307 Ø 12 mm Ø 39 mm
silentbloc triangle [essieu avant supérieur] 1.8-1.9 D-1.9 TD-2.0-2.4 D-2.5-2.5 TDI-2.8 VR6

oe: 701407077A -- 701407077

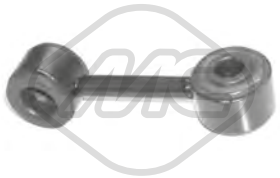

04314 Ø 23 mm L: 108 mm
biellette embout barre stabilisatrice [essieu avant] 1.8-1.9 D-1.9 TD-2.0-2.4 D-2.5-2.5 TDI-2.8 VR6

oe: 7D0411049



04325 Ø 16 mm Ø 62.3 mm
silentbloc support moteur [essieu avant] 1.9 D-1.9 TD-2.0-2.4 D-2.5-2.5 TDI-2.8 VR6

oe: 701399207B



04335 Ø 14 mm L: 108 mm
biellette embout barre stabilisatrice [essieu avant] 1.8-1.9 D-1.9 TD-2.0-2.4 D-2.5-2.5 TDI-2.8 VR6

oe: 701411049B



53036
rotule de suspension [essieu avant] 1.9 D-2.0-2.4 D-2.5-2.5 TDI-2.8 VR6

oe: 7D0407361



53054
rotule de suspension [essieu avant] 1.8-1.9 D-1.9 TD-2.0-2.4 D-2.5-2.5 TDI-2.8 VR6

oe: 701407361B



53080 Ø 45,4 mm
rotule de suspension [essieu avant supérieur] 1.8-1.9 D-1.9 TD-2.0-2.4 D-2.5-2.5 TDI-2.8 VR6

oe: 701407187A -- 701407187B



Ø 141 mm
Nombre de dents: 38

90096 H: 91 mm
moyeu de roue [des deux côtés de l'essieu avant] 1.9 D-1.9 TD-2.0-2.4 D-2.5-2.5 TDI

oe: 7D0501647A



74071 Ø 80 mm
kit de roulements de roue [essieu avant] 1.8-1.9 D-1.9 TD-2.0-2.4 D-2.5-2.5 TDI-2.8 VR6

oe: 701498625 -- 701598625



96111 L: 195 mm
flexible de frein [essieu arrière] 1.8-1.9 D-1.9 TD-2.0-2.4 D-2.5-2.5 TDI-2.8 VR6

oe: 171611775A



96175 L: 190 mm
flexible de frein [des deux côtés du pont arrière] 1.8-1.9 D-1.9 TD-2.0-2.4 D-2.5-2.5 TDI-2.8 VR6

oe: 893611775A -- 481611775



96192 L: 370 mm
flexible de frein [des deux côtés de l'essieu avant] 1.8-1.9 D-1.9 TD-2.0-2.4 D-2.5-2.5 TDI

oe: 701611701 -- 7D0611701C



Ø 24 - 57 mm

01069 kit
kit soufflet transmission [du côté boîte de vitesses des deux côtés de l'essieu avant] 1.8-1.9 D-1.9 TD-2.0-2.4 D-2.5-2.5 TDI-2.8 VR6

oe: 701498201 -- 7M0498201



Ø 24 - 90 mm

01187 kit **00187**
kit soufflet transmission [côté roue des deux côtés de l'essieu avant] 1.8-1.9 D-1.9 TD-2.0-2.4 D-2.5-2.5 TDI-2.8 VR6

oe: 441498203A -- 701407285A



Ø 24 - 90 mm

01187E kit
kit soufflet transmission [côté roue des deux côtés de l'essieu avant] 1.8-1.9 D-1.9 TD-2.0-2.4 D-2.5-2.5 TDI-2.8 VR6

oe: 441498203A -- 701407285A



Ø 29 - 102 mm

01750 kit **00750**
kit soufflet transmission [côté roue]

oe: 4E0407285A



Ø 22 - 107 mm

02308 kit
kit soufflet transmission [du côté boîte de vitesses]

oe: 8D0498201 -- 443498201E

© INDUSTRIAL METALCAUCHO, S.L.U.



Ø 25 - 46 mm

01062 kit **00076**

kit soufflet crémaillère direction 1.8-1.9 D-1.9 TD-2.0-2.4 D-2.5-2.5 TDI-2.8 VR6

oe: 701419831

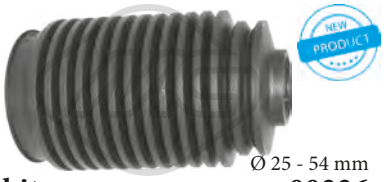

Ø 25 - 54 mm

01336 kit **00336**

kit soufflet crémaillère direction [des deux côtés de l'essieu avant] 1.8-1.9 D-1.9 TD-2.0-2.4 D-2.5-2.5 TDI-2.8 VR6

oe: 7D0419831



21001

filtre transmission 1.8-1.9 D-1.9 TD-2.0-2.4 D-2.5-2.5 TDI-2.8 VR6

oe: 01M325429

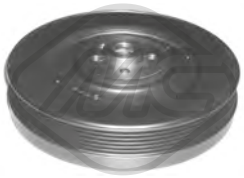

04176 Ø 195 mm - 6 gorges

poulie vilebrequin avec amortisseur de vibrations 1.8-1.9 D-1.9 TD-2.0-2.4 D-2.5-2.5 TDI-2.8 VR6

oe: 074105251AC

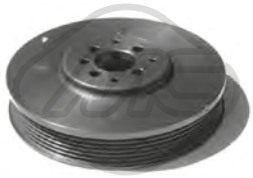

04290 Ø 162 mm - 6 gorges

poulie vilebrequin avec amortisseur de vibrations 1.9 D-1.9 TD

oe: 028105243T -- 028105243K

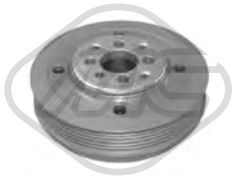

04421 Ø 143 mm - 6 gorges

poulie vilebrequin avec amortisseur de vibrations

oe: 038105243

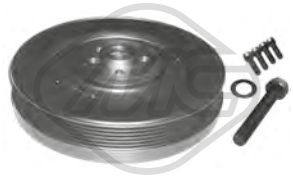

14176 Ø 195 mm - 6 gorges

kit poulie vilebrequin avec amortisseur de vibrations 1.8-1.9 D-1.9 TD-2.0-2.4 D-2.5-2.5 TDI-2.8 VR6

oe: 074105251AC



04756 Ø 8 mm Ø 90 mm

galet guide alternateur 2.0-2.4 D-2.5-2.5 TDI

oe: 037145278A -- 037145276



04768 Ø 8 mm Ø 78 mm

galet guide alternateur 1.9 D-1.9 TD-2.0-2.4 D-2.5-2.5 TDI

oe: 028145278A -- 028145278E



04908 Ø 72 mm L: 103 mm

galet tendeur alternateur 1.9 D-1.9 TD-2.4 D-2.5-2.5 TDI

oe: 028903315R

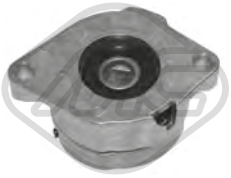

04909 Ø 72 mm L: 103 mm

galet tendeur alternateur 2.0

oe: 037903315C



04919 Ø 17 mm Ø 49.7 mm - 6 gorges

poulie alternateur

oe: 028903119AA -- 028903119P



04922 Ø 17 mm Ø 70 mm

galet guide alternateur

oe:



04997 Ø 23 mm Ø 55.9 mm - 6 gorges

poulie alternateur

oe: 038903119T -- 038903119A



04998 Ø 17 mm Ø 68 mm - 6 gorges

poulie alternateur 2.5 TDI

oe: 021903119H -- 074903119E

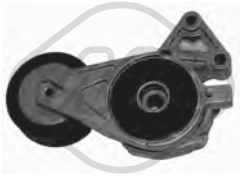

05010 Ø 70 mm

galet tendeur alternateur

oe: 06A903315D -- 06A903315E



03681

protecteur courroie [supérieur] 1.8

oe: 026109173A



03687

protecteur courroie [inférieur] 1.8-2.0

oe: 026109175A

© INDUSTRIAL METALCAUCHO, S.L.U.



03715
protecteur courroie [avant] 1.8

oe: 026109107B



05695 Nombre de dents: 22
roue dentée, vilebrequin 1.9 D-1.9 TD

oe: 028105263E



53078 L: 90 mm
rotule de direction [essieu avant droit] 1.9 D-1.9 TD-2.0-2.4 D-2.5-2.5 TDI-2.8 VR6

oe: 701419812D -- 701419812B



53084 L: 90 mm
rotule de direction [essieu avant gauche] 1.9 D-1.9 TD-2.0-2.4 D-2.5-2.5 TDI-2.8 VR6

oe: 701419811E -- 701419811C



53119 L: 298 mm
axe de bielle [des deux côtés de l'essieu avant] 1.8-1.9 D-1.9 TD-2.0-2.4 D-2.5-2.5 TDI-2.8 VR6

oe: 701419821C -- 701419810A



01031
support boîte 1.8-1.9 D-1.9 TD-2.0-2.4 D-2.5

oe: 701399201H



04357
support boîte [arrière] 1.8-1.9 D-1.9 TD-2.0-2.4 D-2.5-2.5 TDI-2.8 VR6

oe: 701399201J -- 701399201AG



04358 Ø 12.5 mm Ø 33.9 mm
support boite [avant gauche] 1.8-1.9 D-1.9 TD-2.0-2.4 D-2.5-2.5 TDI-2.8 VR6

oe: 701399661



04753
jeu biellette BV 1.8-1.9 D-1.9 TD-2.0-2.4 D-2.5-2.5 TDI-2.8 VR6

oe: 191711590A -- 171711181



00864
revêtement de pédale 1.8-1.9 D-1.9 TD-2.0-2.4 D-2.5-2.5 TDI-2.8 VR6

oe: 321721173



06121
cylindre récepteur 1.9 TD-2.0-2.4 D-2.5-2.5 TDI-2.8 VR6

oe: 1J0721261J -- 1J0721261D



57164
biellette de BV 1.9 TD-1.9 D-2.0-2.4 D-2.5

oe: 701711202



80261 L: 1225/932 mm
cable commande d'embrayage 1.8-1.9 D-1.9 TD-2.0-2.4 D-2.5-2.5 TDI-2.8 VR6

oe: 7D1721335 -- 701721335B



83638 L: 1287/687+230 mm
cable commande d'embrayage 1.8-1.9 D-1.9 TD-2.0-2.4 D-2.5-2.5 TDI-2.8 VR6

oe: 7D1721335 -- 701721335B



00081
support echappement 1.9 D-1.9 TD-2.0-2.4 D-2.5-2.5 TDI-2.8 VR6

oe: 357253144



00497
support echappement [avant] 1.8-1.9 TD-1.9 D-2.0-2.4 D-2.5-2.5 TDI-2.8 VR6

oe: 8A0253147A -- 803253147



02425
support echappement 1.8-1.9 D-1.9 TD-2.0-2.4 D-2.5-2.5 TDI-2.8 VR6

oe: 1H0253144C



02653
support echappement 1.8-1.9 D-1.9 TD-2.0-2.4 D-2.5-2.5 TDI-2.8 VR6

oe: 068251393B -- 033251393

© INDUSTRIAL METALCAUCHO, S.L.U.



02735
support echappement 1.9 D-1.9 TD-2.0-2.4 D-2.5

oe: 8D0253144 -- 8D0253144K



02779
kit d'assemblage tuyau d'échappement 1.8-1.9 D-1.9 TD-2.0-2.4 D-2.5-2.5 TDI

oe: 161298115

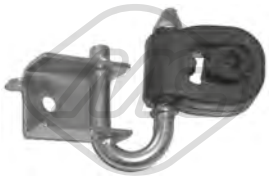

04272
support echappement 1.8-1.9 D-1.9 TD-2.0-2.4 D-2.5-2.5 TDI-2.8 VR6

oe: 701253144B -- 6X0253147B

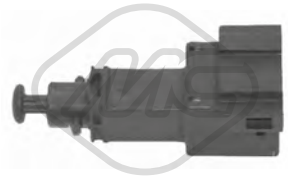

03731
interrupteur feux de frein

oe: 1J0945511A



03738
interrupteur feux de frein 1.9 D-1.9 TD-2.0-2.4 D-2.5-2.5 TDI-2.8 VR6

oe: 1C0945511A -- 1J0945511D



03739
interrupteur feux de frein 1.8-1.9 D-1.9 TD-2.0-2.4 D-2.5-2.5 TDI-2.8 VR6

oe: 191945515B -- 191945515



02055
pompe lave-glaces 1.8-1.9 D-1.9 TD-2.0-2.4 D-2.5-2.5 TDI-2.8 VR6

oe: 861998151B -- 437955651



02059
pompe lave-glaces 1.8-1.9 D-1.9 TD-2.0-2.4 D-2.5-2.5 TDI-2.8 VR6

oe: 1T0955651A -- 1K6955651

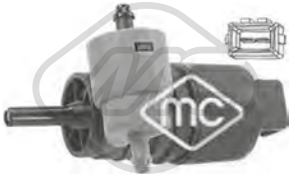

02061
pompe lave-glaces 1.8-1.9 D-1.9 TD-2.0-2.4 D-2.5-2.5 TDI-2.8 VR6

oe: 333955651 -- 1H6955651

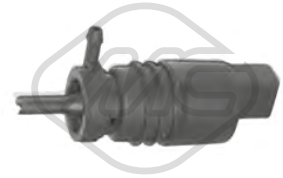

02062
pompe lave-glaces 1.9 TD-2.0-2.4 D-2.5-2.5 TDI-2.8 VR6

oe: 1T0955651 -- 1K5955651

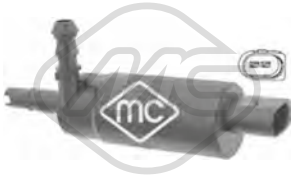

02075
pompe à eau phares 1.8-1.9 D-1.9 TD-2.0-2.4 D-2.5-2.5 TDI-2.8 VR6

oe: 535955681 -- 431955679A



50105 L: 455|570 mm
capteur ABS Capteur passif [des deux côtés de l'essieu avant] 1.9 D-1.9 TD-2.0-2.4 D-2.5-2.5 TDI

oe: 701927807F -- 701927807A

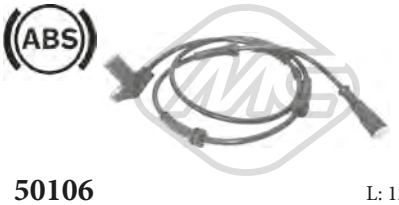

50106 L: 1250 mm
capteur ABS Capteur passif [des deux côtés du pont arrière] 1.9 D

oe: 701927807C



50107 L: 800 mm
capteur ABS Capteur passif [essieu arrière droit] 2.4 D-2.5

oe: 701927807D



50108 L: 790 mm
capteur ABS Capteur passif [essieu arrière gauche] 2.4 D-2.5-2.5 TDI

oe: 701927807E

© INDUSTRIAL METALCAUCHO, S.L.U.



02110 Ø 19,6 mm
joint torique 1.9 TDI-2.0-2.0 BiTDI-2.0 BiTDI 4x4-2.0 TDI-2.0 TDI 4x4-2.0 TSI-2.0 TSI 4x4-2.5 TDI-2.5 TDI 4x4-3.2 V6-3.2 4x4-3.2 V6 4x4

oe: 62121119G -- N90316802



03226
tube d'eau métallique 1.9 TDI

oe: 038121065CE



03591
bride liquide refroidissement 1.9 TDI

oe: 038121133 -- 038121132C



03597
bride liquide refroidissement 2.0

oe: 06A121121C -- 038121121D

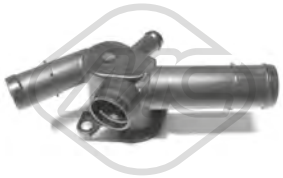

03598
bride liquide refroidissement 2.0

oe: 6A121133D -- 6A121132



03677 Pression [bar]: 1.5
bouchon vase d'expansion 1.9 TDI-2.0-2.0 BiTDI-2.0 BiTDI 4x4-2.0 TDI-2.0 TDI 4x4-2.0 TSI-2.0 TSI 4x4-2.5 TDI-2.5 TDI 4x4-3.2 4x4-3.2 V6-3.2 V6 4x4

oe: 3B0121321



03827
vase d'expansion 1.9 TDI-2.0-2.5 TDI-2.5 TDI 4x4-3.2 4x4-3.2 V6-3.2 V6 4x4

oe: 7H0121407C -- 7H0121407B



03893
bride liquide refroidissement 1.9 TDI

oe: 038121132G

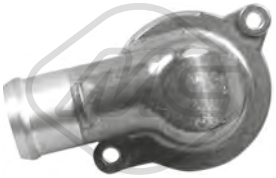

30211
couvercle thermostat 87 °C 2.5 TDI-2.5 TDI 4x4

oe: 070121114



30289
thermostat 80 °C 3.2 V6-3.2 4x4-3.2 V6 4x4

oe: STC3338 -- STC2195



03621
bouchon de remplissage d'huile 1.9 TDI-2.5 TDI-2.5 TDI 4x4

oe: 077103485A -- 049103485A



03841 Ø 84.5 mm
couvercle filtre huile 1.9 TDI-2.5 TDI-2.5 TDI 4x4

oe: 045115433B -- 045115433E



02916 Filetage: M14x150
bouchon carter d'huile 1.9 TDI-2.0-2.0 BiTDI-2.0 BiTDI 4x4-2.0 TDI-2.0 TDI 4x4-2.5 TDI-2.5 TDI 4x4-3.2 V6-3.2 4x4-3.2 V6 4x4

oe: N90813202 -- N90813201



05376 L: 94 mm
radiateur d'huile 3.2 V6-3.2 4x4-3.2 V6 4x4

oe: 028117021E -- 028117021C



05380
radiateur d'huile 1.9 TDI-2.0

oe: 038117070A -- 028117021L



03828
durit vapeur 1.9 TDI

oe: 038103493AM -- 038103493AS

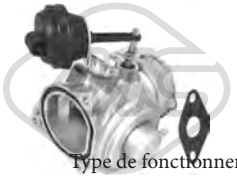

93035 Type de fonctionnement: pneumatique
vanne EGR avec joints 1.9 TDI

oe: 038131501AA -- 038131501AL

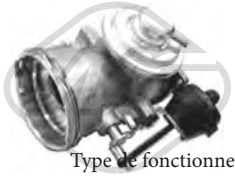

93064 Type de fonctionnement: pneumatique
vanne EGR avec joint d'étanchéite 2.5 TDI-2.5 TDI 4x4

oe: 070128070E -- 070128070B

© INDUSTRIAL METALCAUCHO, S.L.U.



Type de fonctionnement: électrique

93073

vanne EGR 1.9 TDI-2.0 BiTDI-2.0 BiTDI 4x4-2.0 TDI-2.0 TDI 4x4-2.5 TDI-2.5 TDI 4x4

oe: 1J0906283C -- 1K0906283A



Type de fonctionnement: électrique

93091

vanne EGR sans joint d'étanchéite 1.9 TDI

oe: 038131501AD -- 038131501BF



Type de fonctionnement: électrique

93096

vanne EGR avec joint d'étanchéite 2.0 BiTDI-2.0 BiTDI 4x4

oe: 03L131501Q -- 03L131501H

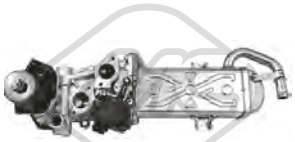

Type de fonctionnement: électrique

Nombre de connexions: 5

93097

vanne EGR sans joint d'étanchéite 2.0 BiTDI-2.0 TDI-2.0 BiTDI 4x4-2.0 TDI 4x4

oe: 03L131512CB -- 03L131512Q

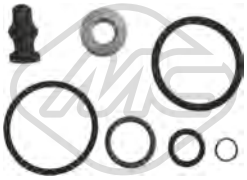

43005

kit support amortisseur 1.9 TDI

oe: 038198051A -- 038103385A



50300

capteur échappement 1.9 TDI-2.5 TDI-2.5 TDI 4x4

oe: 8E0131552S -- 8E0131552P

CIRCUIT D'EAU

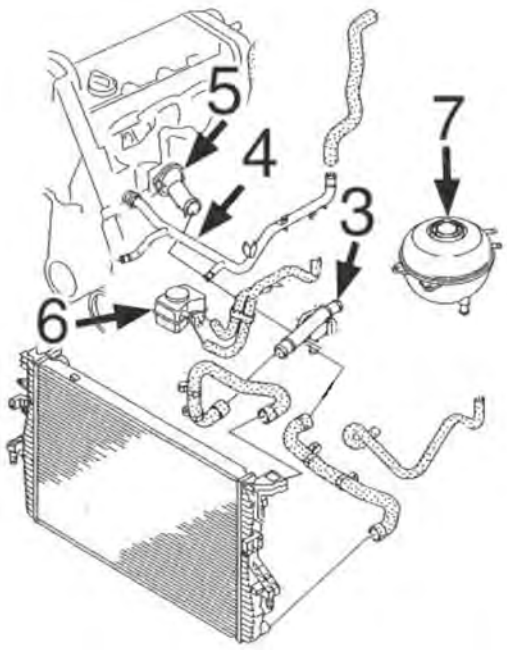

1.9 diesel et 2.0 essence

3	03591	bride liquide refroidissement 1.9D 85 et 105 CH
	03598	bride liquide refroidissement 2.0 essence
	03893	bride liquide refroidissement 1.9D 84 et 102CH
4	03226	durit refroidissement 1.9D
5	03597	bride liquide refroidissement 1.9D et 2.0 essence
6	05380	échangeur thermique 1.9D et 2.0
7	03677	bouchon de vase d'expansion
	03827	vase d'expansion

C121M5003M5004M5005CAP1 VW TRANSPORTER V 04/2003 -

© INDUSTRIAL METALCAUCHO, S.L.U.

CIRCUIT TURBO COMPRESSEUR

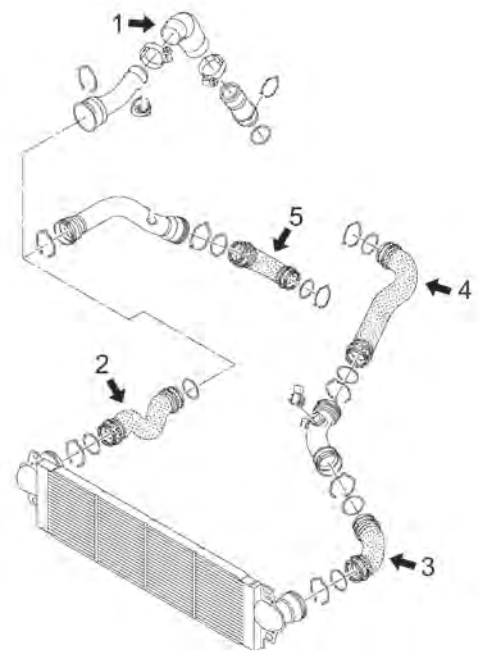

moteurs 1.9TDi-2.5 TDi de 84CV (BRR), 85CV (AXC),102CV (BRS), 105CV (AXB), 130CV (AXD), 174CV (AXE) de '03 à '09

1	09729	durit flexible de raccord
2	09523	durit flexible droite intercooler 1.9TDi
	09531	durit flexible droite intercooler 2.5TDi
3	09525	durit turbo 1.9/2.5TDi
4	09529	durit collecteur 1.9TDi (AXB,AXC)
	09532	durit collecteur 2.5TDi
	09844	durit collecteur 1.9TDi (BRR,BRS)
5	09530	durit flexible de raccord 1.9TDi de 85-105CH
	09533	durit flexible de raccord 2.5TDi de 130-174CH

C121M5003M5004M5005TURBOP1 VW TRANSPORTER V 04/2003 -

CIRCUIT TURBO COMPRESSEUR

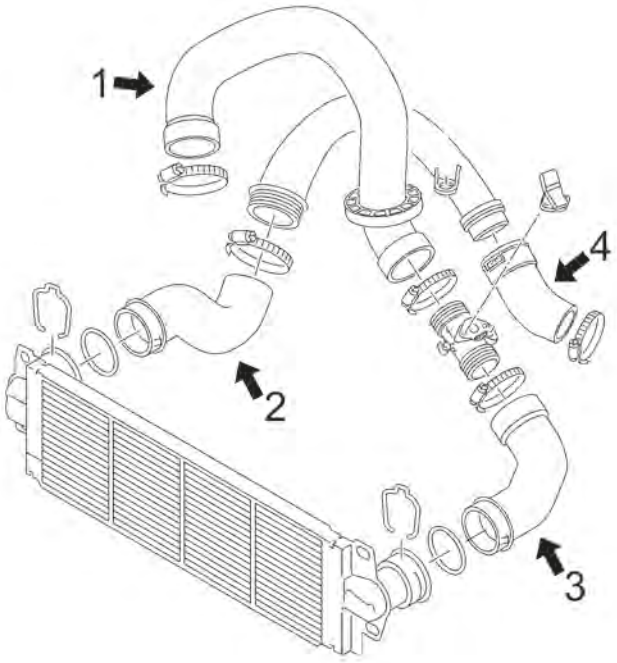

moteurs 2.0TDi de 84CV (CAAA), 102CV (CAAB), 114CV (CAAD), 136CV (CAAE, CCHB), 140CV (CCHA)

1	09750	durit flexible de collecteur d'aspiration
2	09751	durit flexible droite intercooler
3	09752	durit turbo
4	09749	durit flexible de raccord du turbo

C121M5003M5004M5005TURBOP2 VW TRANSPORTER V 04/2003 -



03919
durit turbo 1.9 TDI

oe: 7H0129615D



09523
durit turbo [droite] 1.9 TDI

oe: 7H0145709B



09525
durit turbo [gauche] 1.9 TDI-2.5 TDI

oe: 7HO145790D



09529
durit turbo 1.9 TDI

oe: 7H0145980G



09530
durit turbo 1.9 TDI

oe: 7H0145708H



09531
durit turbo [droite] 2.5 TDI

oe: 7H0145709D



09532
durit turbo 2.5 TDI

oe: 7H0145980F



09533
durit turbo 2.5 TDI-2.5 TDI 4x4

oe: 7H0145555C



09729
durit turbo [Sortie] 2.5 TDI-2.5 TDI 4x4

oe: 7H0145708J



09749
durit turbo 2.0 TDI-2.0 TDI 4x4

oe: 7E0145708B -- 7E0145708



09750
durit turbo 2.0 TDI-2.0 TDI 4x4

oe: 7E0145980



09751
durit turbo [droite] 2.0 TDI-2.0 TDI 4x4

oe: 7E0145709

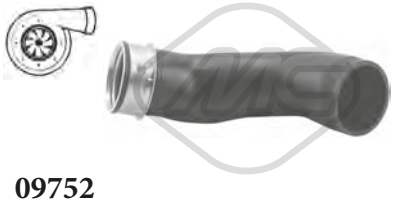

09752
durit turbo [gauche] 2.0 TDI-2.0 TDI 4x4

oe: 7E0145790



09844
durit turbo 1.9 TDI

oe: 7H0145980Q



92154
conduite huile turbo 1.9 TDI

oe: 038145771AG

© INDUSTRIAL METALCAUCHO, S.L.U.

SUSPENSION AVANT & SUPPORTS DE MOTEUR

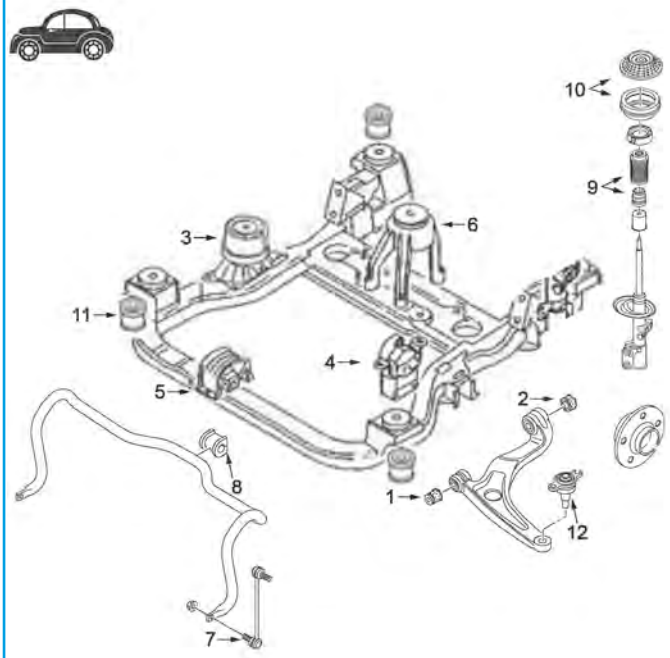

1	05414	silentbloc
2	05411	silentbloc
3	05443	support moteur à droite
4	05444	support moteur G 1.9D-2.0
	05446	support moteur G 2.5D
5	05447	support moteur AV 1.9D-2.5D-2.0
6	05448	support moteur arrière 1.9D-2.5D-2.0
7	05449	biellette de barre stabilisatrice
8	05412	palier barre stabilisatrice Ø 21/22 mm
	06001	palier barre stabilisatrice Ø 24 mm
9	05410	kit butée amortisseur et cache poussière
10	05415	support amortisseur AV avec roulement
11	05983	silentbloc sous-châssis (4 pcs par véhicule)
12	53102	rotule de suspension

C121M5003M5004M5005SOPDP1 VW TRANSPORTER V 04/2003 -

SUSPENSION ARRIERE

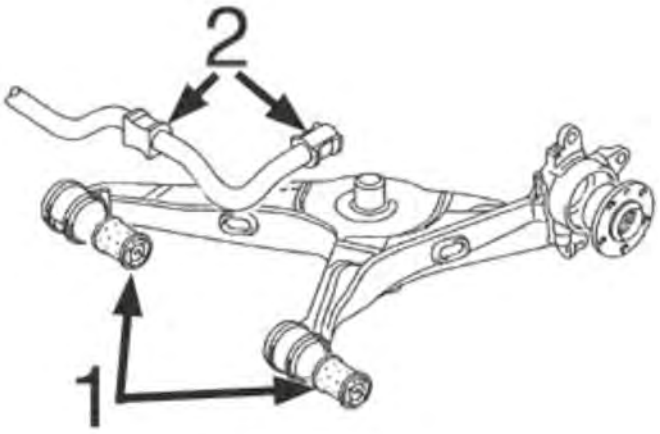

1	05897	jeu silentblocs bras arrière
2	05980	kit palier de barre stabilisatrice Ø 21 mm
	05981	kit palier de barre stabilisatrice Ø 23 mm
	05982	kit palier de barre stabilisatrice Ø 27 mm

C121M5003M5004M5005SOPTP1 VW TRANSPORTER V 04/2003 -



04356
support moteur [côté conducteur + passager av.] 2.5 TDI 4x4

oe: 701199201G

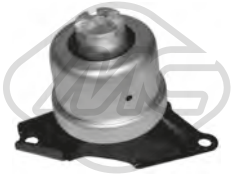

05443
support moteur [droite] 1.9 TDI-2.0-2.5 TDI-2.5 TDI 4x4

oe: 7H0199256H -- 7H0199256E

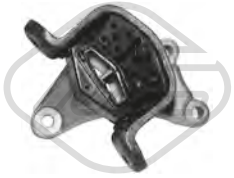

05444
support moteur [gauche] 1.9 TDI

oe: 7H0399151G



05447
support moteur [avant] 1.9 TDI-2.0-2.5 TDI-2.5 TDI 4x4

oe: 7H0199848D -- 7H0199848G



05448
support moteur [arrière] 1.9 TDI-2.0-2.0 BiTDI-2.0 BiTDI 4x4-2.0 TDI-2.0 TDI 4x4-2.5 TDI-2.5 TDI 4x4-3.2 V6-3.2 V6 4x4

oe: 7E0199849A -- 7E0199849

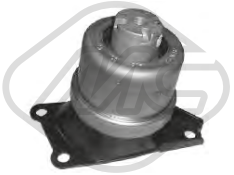

57441
support moteur [droite] 2.0-2.0 BiTDI-2.0 BiTDI 4x4-2.0 TDI-2.0 TDI 4x4-2.0 TSI-2.0 TSI 4x4-2.5 TDI-2.5 TDI 4x4

oe: 7H0199256H -- 7H0199256E

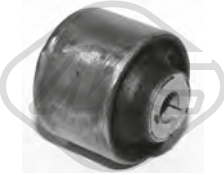

05411 Ø 14 mm Ø 60.3 mm
silentbloc triangle [essieu avant] 1.9 TDI-2.0-2.0 BiTDI-2.0 BiTDI 4x4-2.0 TDI-2.0 TDI 4x4-2.5 TDI-2.5 TDI 4x4-3.2 V6-3.2 4x4-3.2 V6 4x4

oe: 7H0407182A



05412 Ø 21|22 mm
palier barre stabilisatrice [des deux côtés de l'essieu avant] 1.9 TDI-2.0-2.0 BiTDI-2.0 BiTDI 4x4-2.0 TDI-2.0 TDI 4x4-2.5 TDI-2.5 TDI 4x4-3.2 V6-3.2 4x4-3.2 V6 4x4
oe: 7H0411313



05414 Ø 15 mm Ø 41|52 mm
silentbloc triangle [des deux côtés de l'essieu avant] 1.9 TDI-2.0-2.0 BiTDI-2.0 BiTDI 4x4-2.0 TDI-2.0 TDI 4x4-2.5 TDI-2.5 TDI 4x4-3.2 V6-3.2 4x4-3.2 V6 4x4
oe: 7H0407183



05449 L: 260 mm
biellette embout barre stabilisatrice [des deux côtés de l'essieu avant] 1.9 TDI-2.0-2.0 BiTDI-2.0 BiTDI 4x4-2.0 TDI-2.0 TDI 4x4-2.0 TSI-2.0 TSI 4x4-2.5 TDI-2.5 TDI 4x4-3.2 4x4-3.2 V6-3.2 V6 4x4
oe: 7H0411317A -- 7H5411317



05897 Ø 14 mm
silentbloc triangle [intérieur] 1.9 TDI-2.0-2.5 TDI-2.5 TDI 4x4-3.2 V6-3.2 4x4-3.2 V6 4x4

oe: 7H0501132A -- 7H0501131A

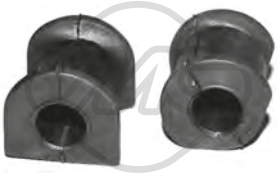

05980 Ø 21 mm
palier de barre (kit) [essieu arrière] 1.9 TDI-2.0-2.0 BiTDI-2.0 BiTDI 4x4-2.0 TDI-2.0 TDI 4x4-2.5 TDI-2.5 TDI 4x4-3.2 V6-3.2 4x4-3.2 V6 4x4

oe: 7H0511413A



05981 Ø 23 mm
palier de barre (kit) [essieu arrière] 1.9 TDI-2.0-2.0 BiTDI-2.0 BiTDI 4x4-2.0 TDI-2.0 TDI 4x4-2.0 TSI-2.0 TSI 4x4-2.5 TDI-2.5 TDI 4x4-3.2 V6-3.2 4x4-3.2 V6 4x4
oe: 7H5511414 -- 7H5511413B

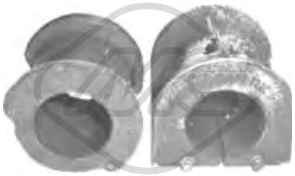

05982 Ø 27 mm
palier de barre (kit) [essieu arrière] 1.9 TDI-2.0-2.0 BiTDI-2.0 BiTDI 4x4-2.0 TDI-2.0 TDI 4x4-2.5 TDI-2.5 TDI 4x4-3.2 V6-3.2 4x4-3.2 V6 4x4

oe: 7H5511414A -- 7H5511413C



05983 Ø 22,2 mm Ø 70,5 mm
silentbloc sous-chassis [essieu avant] 1.9 TDI-2.0-2.5 TDI-2.5 TDI 4x4-3.2 V6-3.2 4x4-3.2 V6 4x4

oe: 7H0499035D



06001 Ø 24 mm
palier barre stabilisatrice [essieu avant] 1.9 TDI-2.0-2.0 BiTDI-2.0 BiTDI 4x4-2.0 TDI-2.0 TDI 4x4-2.0 TSI-2.5 TDI-2.5 TDI 4x4-3.2 V6-3.2 4x4-3.2 V6 4x4

oe: 7H5411313B



06424
demi-bague barre stab 1.9 TDI-2.0-2.0 BiTDI-2.0 BiTDI 4x4-2.0 TDI-2.0 TDI 4x4-2.0 TSI-2.0 TSI 4x4-2.5 TDI-2.5 TDI 4x4-3.2 V6-3.2 4x4-3.2 V6 4x4

oe: 7H0511417A



06435 Ø 22 mm
palier barre stabilisatrice [des deux côtés de l'essieu avant] 1.9 TDI-2.0-2.0 BiTDI-2.0 TSI 4x4-2.0 BiTDI 4x4-2.0 TDI-2.0 TSI-2.0 TDI 4x4-2.5 TDI 4x4-2.5 TDI-3.2 4x4-3.2 V6-3.2 V6 4x4
oe: 7H5411313A



53102
rotule de suspension [essieu avant] 1.9 TDI-2.0-2.0 BiTDI-2.0 BiTDI 4x4-2.0 TDI-2.0 TDI 4x4-2.0 TSI-2.0 TSI 4x4-2.5 TDI-2.5 TDI 4x4-3.2 V6-3.2 4x4-3.2 V6 4x4
oe: 7E0407361 -- 7H0407361A

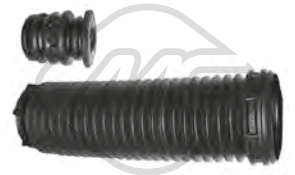

05410
jeu soufflet butée amortisseur [essieu avant] 1.9 TDI-2.0-2.0 BiTDI-2.0 BiTDI 4x4-2.0 TDI-2.0 TDI 4x4-2.0 TSI-2.0 TSI 4x4-2.5 TDI-2.5 TDI 4x4-3.2 V6-3.2 4x4-3.2 V6 4x4
oe: 7H0412303A -- 7H0412137

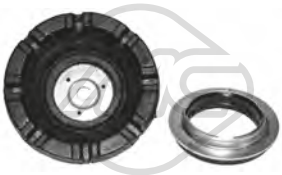

05415
support amortisseur [essieu avant] 1.9 TDI-2.0-2.0 BiTDI-2.0 BiTDI 4x4-2.0 TDI-2.0 TDI 4x4-2.5 TDI-2.5 TDI 4x4-3.2 V6-3.2 4x4-3.2 V6 4x4

oe: 7E0412331

© INDUSTRIAL METALCAUCHO, S.L.U.



06723
support transmission [arrière] 2.5 TDI 4x4-3.2 V6 4x4-3.2 4x4

oe: 7H3521102A

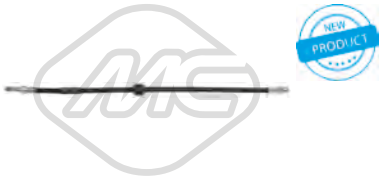

96485 L: 558 mm
flexible de frein [des deux côtés de l'essieu avant] 1.9 TDI-2.0-2.5 TDI-2.5 TDI 4x4-3.2 V6

oe: 7H0611701B



96486 L: 275 mm
flexible de frein [des deux côtés du pont arrière] 1.9 TDI-2.0-2.5 TDI-3.2 V6

oe: 7H0611775



96489 L: 238 mm
flexible de frein [des deux côtés du pont arrière] 1.9 TDI-2.0-2.5 TDI-2.5 TDI 4x4-3.2 V6

oe: 7H0611776



Ø 24 - 57 mm
01069 kit
kit soufflet transmission [du côté boîte de vitesses des deux côtés de l'essieu avant]

oe: 701498201 -- 7M0498201



Ø 29 - 102 mm
01750 kit **00750**
kit soufflet transmission [côté roue]

oe: 4E0407285A

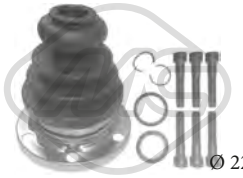

Ø 22 - 107 mm
02308 kit
kit soufflet transmission [du côté boîte de vitesses]

oe: 8D0498201 -- 443498201E



Ø 30,5 - 104 mm
11021 kit **10021**
kit soufflet transmission [côté roue des deux côtés de l'essieu avant] 2.0 BiTDI-2.0 BiTDI 4x4-2.0 TDI-2.0 TDI 4x4-2.0 TSI-2.0 TSI 4x4-2.5 TDI-2.5 TDI 4x4-3.2 V6

oe: 3D0498203A -- 4E0407285A



Ø 28 - 97 mm
11023 kit **10023**
kit soufflet transmission [côté roue des deux côtés de l'essieu avant] 1.9 TDI-2.0-2.0 TDI

oe: 8K0407285A -- 4E0407285



Ø 28 - 67 mm
11026 kit **10026**
kit soufflet transmission [du côté boîte de vitesses des deux côtés du pont arrière des deux côtés de l'essieu avant] 2.0 BiTDI-2.0 TDI-2.0 TSI

oe: 7L0498201 -- 5N0498201



Ø 30,5 - 77 mm
11030 kit **10030**
kit soufflet transmission [du côté boîte de vitesses des deux côtés de l'essieu avant] 2.0 BiTDI-2.0 BiTDI 4x4-2.0 TDI-2.0 TDI 4x4-2.0 TSI-2.0 TSI 4x4-2.5 TDI-2.5 TDI 4x4-3.2 4x4-3.2 V6

oe: 7H0498202B -- 7H0498202A



Ø 28,5 - 92.5 mm
11042 kit **10042**
kit soufflet transmission [côté roue des deux côtés de l'essieu avant] 2.0-2.0 TDI-2.0 BiTDI-2.0 TSI

oe: 7P0498203 -- 7E0498203



Ø 28.5 - 62 mm
11062 kit **10062**
kit soufflet transmission [du côté boîte de vitesses des deux côtés du pont arrière côté roue] 2.0 BiTDI 4x4-2.0 TDI 4x4-2.0 TSI 4x4-2.5 TDI 4x4-3.2 V6 4x4-3.2 4x4

oe: 7H0598201 -- 7L0598201



Ø 28 - 80 mm
11184 kit **10184**
kit soufflet transmission [du côté boîte de vitesses des deux côtés de l'essieu avant] 2.0-2.0 BiTDI-2.0 BiTDI 4x4-2.0 TDI-2.0 TDI 4x4-2.0 TSI-2.0 TSI 4x4-2.5 TDI-2.5 TDI 4x4-3.2 V6-3.2 4x4-3.2 V6 4x4

oe: TDR500110 -- TDB500090



Ø 16 - 61 mm
01271 kit **00271**
kit soufflet crémaillère direction 1.9 TDI-2.0-2.0 BiTDI-2.0 BiTDI 4x4-2.0 TDI-2.0 TDI 4x4-2.0 TSI-2.0 TSI 4x4-2.5 TDI-2.5 TDI 4x4-3.2 V6-3.2 4x4-3.2 V6 4x4

oe: 7H0422831



05446
support moteur [gauche] 2.5 TDI

oe: 7H0399151L -- 7H0399151H

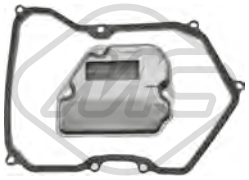

21064
filtre transmission 2.5 TDI-2.5 TDI 4x4-3.2 V6-3.2 4x4-3.2 V6 4x4

oe: 09K32542929 -- 09K321370



21069
filtre transmission 2.0 BiTDI-2.0 BiTDI 4x4-2.0 TDI-2.0 TDI 4x4

oe: BT325429AA -- 0BT325429A

© INDUSTRIAL METALCAUCHO, S.L.U.



04405 Ø 143 mm - 6 gorges
poulie vilebrequin avec amortisseur de vibrations 2.0

oe: 06A105243E



04480 Ø 143 mm - 6 gorges
poulie vilebrequin avec amortisseur de vibrations 1.9 TDI

oe: 038105243E -- 03G105243C



04494 Ø 143 mm - 6 gorges
poulie vilebrequin avec amortisseur de vibrations 2.0 BiTDI-2.0 BiTDI 4x4-2.0 TDI-2.0 TDI 4x4

oe: 038105243M -- 038105243L



05010 Ø 70 mm
galet tendeur alternateur

oe: 06A903315D -- 06A903315E



05424 Ø 70|70,0 mm
galet tendeur alternateur 2.0 BiTDI-2.0 BiTDI 4x4-2.0 TDI-2.0 TDI 4x4

oe: 038903315T -- 038903315AN



05425
galet tendeur alternateur 1.9 TDI-2.0

oe: 038903315F -- 038903315AE



06281 Ø 8 mm Ø 40 mm
poulie de renvoi 1.9 TDI-2.0 BiTDI-2.0 BiTDI 4x4-2.0 TDI-2.0 TDI 4x4

oe: 38109244N -- 38109244J



06282 Ø 72 mm
galet tendeur alternateur 2.0

oe: 6A109479F -- 6A109479C



06285 Ø 66 mm
galet tendeur alternateur 2.0 BiTDI-2.0 BiTDI 4x4-2.0 TDI-2.0 TDI 4x4

oe: 3L109243F -- 3L109243C



06286 Ø 8,0 mm Ø 40,0 mm
galet tendeur alternateur 2.0 BiTDI-2.0 BiTDI 4x4-2.0 TDI-2.0 TDI 4x4

oe: 3L109244G -- 03L109244G



06287 Ø 8,0 mm Ø 28,0 mm
galet inverseur 2.0 BiTDI-2.0 BiTDI 4x4-2.0 TDI-2.0 TDI 4x4

oe: 58109244 -- 36109244K



03720
jeu couvres courroie [supérieur] 2.0

oe: 06A109108B



05706 Nombre de dents: 22
roue dentée, vilebrequin 2.0

oe: 038105263F



05961 Nombre de dents: 26
roue dentée, vilebrequin 2.0

oe: 06A105263E



04357
support boîte [arrière] 2.5 TDI 4x4

oe: 701399201J -- 701399201AG



06725
support transmission 2.0 TDI 4x4-2.0 TSI 4x4-2.5 TDI 4x4-3.2 4x4

oe: 7E0598349E



57760
support moteur [gauche] 2.0 BiTDI-2.0 BiTDI 4x4-2.0 TDI-2.0 TDI 4x4-2.0 TSI-2.0 TSI 4x4

oe: 7E0399151A -- 7E0199151



57761
support moteur [gauche] 2.5 TDI-3.2 V6

oe: 7H0399151J

© INDUSTRIAL METALCAUCHO, S.L.U.



04917
support echappement [arrière] 1.9 TDI-2.0-2.5 TDI-2.5 TDI 4x4-3.2 V6

oe: 6Q0253144D -- 6Q0253144B



02059
pompe lave-glaces 1.9 TDI-2.0-2.0 BiTDI-2.0 BiTDI 4x4-2.0 TDI-2.0 TDI 4x4-2.0 TSI 4x4-2.0 TSI-2.5 TDI 4x4-2.5 TDI-3.2 V6-3.2 4x4-3.2 V6 4x4

oe: 1T0955651A -- 1K6955651



02062
pompe lave-glaces 1.9 TDI-2.0-2.0 BiTDI-2.0 TSI 4x4-2.0 BiTDI 4x4-2.0 TDI-2.0 TSI-2.0 TDI 4x4-2.5 TDI 4x4-2.5 TDI-3.2 V6-3.2 V6 4x4

oe: 1T0955651 -- 1K5955651

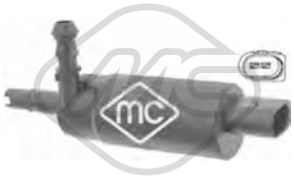

02075
pompe à eau phares 1.9 TDI-2.0-2.0 BiTDI-2.0 BiTDI 4x4-2.0 TDI-2.0 TDI 4x4-2.0 TSI-2.0 TSI 4x4-2.5 TDI-2.5 TDI 4x4-3.2 V6-3.2 4x4-3.2 V6 4x4

oe: 535955681 -- 431955679A



68500
capteur niveau lave-glace 1.9 TDI-2.0-2.5 TDI-2.5 TDI 4x4-3.2 4x4-3.2 V6-3.2 V6 4x4

oe: 7M0919376



03677 Pression [bar]: 1.5
bouchon vase d'expansion 2.0 TDI

oe: 3B0121321



03827
vase d'expansion 2.0 TDI

oe: 7H0121407C -- 7H0121407B



98281
durit de radiateur 2.0 TDI

oe: 6R0122101G



98282
durit de radiateur 2.0 TDI

oe: 6R0122101K



98283
durit de radiateur 2.0 TDI

oe: 6R0122101N



98284
durit de radiateur 2.0 TDI

oe: 6R0122101P



02916 Filetage: M14x150
bouchon carter d'huile 2.0 TDI-2.0 TDI 4x4

oe: N90813202 -- N90813201



06339 L: 120 mm
radiateur d'huile 2.0 TDI

oe: 03L117021B -- 03L117021C



Type de fonctionnement: électrique

93073
vanne EGR 2.0 TDI

oe: 1J0906283C -- 1K0906283A



Type de fonctionnement: électrique

93096
vanne EGR avec joint d'étanchéite 2.0 TDI

oe: 03L131501Q -- 03L131501H



09749
durit turbo 2.0 TDI

oe: 7E0145708B -- 7E0145708



09750
durit turbo 2.0 TDI

oe: 7E0145980



09751
durit turbo [droite] 2.0 TDI

oe: 7E0145709

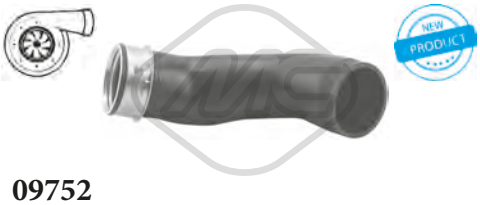

09752
durit turbo [gauche] 2.0 TDI

oe: 7E0145790

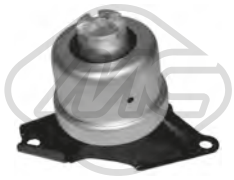

05443
support moteur [droite] 2.0 TDI

oe: 7H0199256H -- 7H0199256E

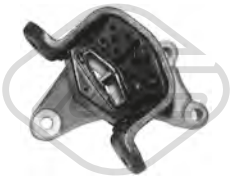

05444
support moteur [gauche] 2.0 TDI

oe: 7H0399151G



05447
support moteur [avant] 2.0 TDI

oe: 7H0199848D -- 7H0199848G



05448
support moteur [arrière] 2.0 TDI

oe: 7E0199849A -- 7E0199849

© INDUSTRIAL METALCAUCHO, S.L.U.

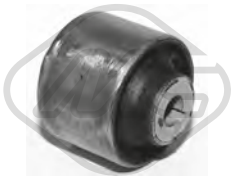

05411 Ø 14 mm Ø 60.3 mm
silentbloc triangle [essieu avant] 2.0 TDI

oe: 7H0407182A



05412 Ø 21|22 mm
palier barre stabilisatrice [des deux côtés de l'essieu avant] 2.0 TDI

oe: 7H0411313



05414 Ø 15 mm Ø 41|52 mm
silentbloc triangle [des deux côtés de l'essieu avant] 2.0 TDI

oe: 7H0407183



05449 L: 260 mm
biellette embout barre stabilisatrice [des deux côtés de l'essieu avant] 2.0 TDI

oe: 7H0411317A -- 7H5411317



05897 Ø 14 mm
silentbloc triangle [intérieur] 2.0 TDI

oe: 7H0501132A -- 7H0501131A



06001 Ø 24 mm
palier barre stabilisatrice [essieu avant] 2.0 TDI

oe: 7H5411313B



06435 Ø 22 mm
palier barre stabilisatrice [des deux côtés de l'essieu avant] 2.0 TDI-2.0 TDI 4x4-2.0 TSI-2.0 TSI 4x4

oe: 7H5411313A



53102
rotule de suspension [essieu avant] 2.0 TDI

oe: 7E0407361 -- 7H0407361A



05410
jeu soufflet butée amortisseur [essieu avant] 2.0 TDI

oe: 7H0412303A -- 7H0412137



Ø 28 - 67 mm
11026 kit **10026**
kit soufflet transmission [du côté boîte de vitesses des deux côtés du pont arrière des deux côtés de l'essieu avant] 2.0 TDI

oe: 7L0498201 -- 5N0498201



Ø 30,5 - 77 mm
11030 kit **10030**
kit soufflet transmission [du côté boîte de vitesses des deux côtés de l'essieu avant] 2.0 TDI

oe: 7H0498202B -- 7H0498202A



Ø 28,5 - 92.5 mm
11042 kit **10042**
kit soufflet transmission [côté roue des deux côtés de l'essieu avant] 2.0 TDI

oe: 7P0498203 -- 7E0498203



Ø 28.5 - 62 mm
11062 kit **10062**
kit soufflet transmission [du côté boîte de vitesses des deux côtés du pont arrière côté roue] 2.0 TDI

oe: 7H0598201 -- 7L0598201



Ø 16 - 61 mm
01271 kit **00271**
kit soufflet crémaillère direction 2.0 TDI

oe: 7H0422831



05446
support moteur [gauche] 2.0 TDI

oe: 7H0399151L -- 7H0399151H



21069
filtre transmission 2.0 TDI-2.0 TDI 4x4

oe: BT325429AA -- 0BT325429A



04480 Ø 143 mm - 6 gorges
poulie vilebrequin avec amortisseur de vibrations 2.0 TDI-2.0 TDI 4x4

oe: 038105243E -- 03G105243C



05424 Ø 70|70,0 mm
galet tendeur alternateur 2.0 TDI

oe: 038903315T -- 038903315AN



06285 Ø 66 mm
galet tendeur alternateur 2.0 TDI-2.0 TDI 4x4

oe: 3L109243F -- 3L109243C



06286 Ø 8,0 mm Ø 40,0 mm
galet tendeur alternateur 2.0 TDI-2.0 TDI 4x4

oe: 3L109244G -- 03L109244G



06287 Ø 8,0 mm Ø 28,0 mm
galet inverseur 2.0 TDI-2.0 TDI 4x4

oe: 58109244 -- 36109244K



06725
support transmission 2.0 TDI

oe: 7E0598349E



50109 L: 66 mm
capteur ABS Capteur actif 2.0 TDI

oe: WHT003857 -- 7H0927803



50110 L: 66 mm
capteur ABS Capteur actif 2.0 TDI

oe: WHT003856 -- 7H0927804

© INDUSTRIAL METALCAUCHO, S.L.U.



02916 Filetage: M14x150
bouchon carter d'huile 1.0-1.0 TSI

oe: N90813202 -- N90813201



04209 Filetage: M14 x 150
bouchon carter d'huile 1.0-1.0 TSI

oe: N0161552 -- N90288901

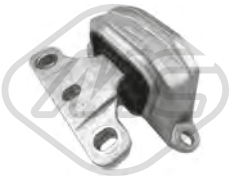

57737
support moteur [droite] 1.0

oe: 1S0199262

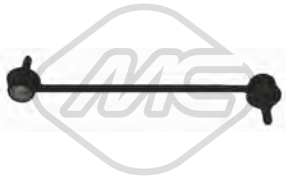

04792 L: 268 mm
biellette embout barre stabilisatrice [des deux côtés de l'essieu avant] 1.0-1.0 TSI-e-Up

oe: 6Q0411315E -- 6R0411315B



57163
demi-bague barre stab [essieu avant gauche] 1.0-1.0 TSI

oe: 6Q0411333A



57504 Ø 18,0 mm
palier barre stabilisatrice [des deux côtés de l'essieu avant] e-Up

oe: 6Q0411305J -- 6Q0411314R



04177 Ø 14,2 mm Ø 83 mm
support amortisseur [essieu avant] 1.0-1.0 TSI

oe: 1J0412331C -- 1J0412331C



04298
butée amortisseur [essieu avant] e-Up

oe: 1H0412303B



04920
butée amortisseur [essieu arrière] 1.0-1.0 TSI-e-Up

oe: 6Q0512131B



06289 Ø 8,0 mm Ø 60,0|70,6 mm
galet tendeur alternateur 1.0-1.0 TSI

oe: 4E109479H -- 4E109479C



06290 Ø 50,0 mm
poulie de renvoi 1.0-1.0 TSI

oe: 4E109244E -- 4E109244D



06375 Ø 65,0 mm
galet tendeur alternateur 1.0 TSI

oe: 4E145299P -- 4E145299N



02059
pompe lave-glaces 1.0-1.0 TSI-e-Up

oe: 1T0955651A -- 1K6955651



50113 L: 62 mm
capteur ABS Capteur actif [essieu avant gauche] 1.0

oe: WHT003861 -- 6Q0927803B



50114 L: 62 mm
capteur ABS Capteur actif [essieu avant droit] 1.0

oe: WHT003860 -- 6Q0927804B



50115 L: 62 mm
capteur ABS Capteur actif [essieu arrière gauche] 1.0

oe: WHT003863 -- 6Q0927807B



50116 L: 58 mm
capteur ABS Capteur actif [essieu arrière droit] 1.0

oe: WHT003862 -- 6Q0927808B

© INDUSTRIAL METALCAUCHO, S.L.U.



00762
bride liquide refroidissement 1.9 TD-1.9 TDI

oe: 4A0819497



02110 Ø 19,6 mm
joint torique 1.4-1.6-1.8-1.9 D-1.9 SDI-1.9 TD-1.9 TDI-2.0-2.8 VR6

oe: 62121119G -- N90316802



03084
tube d'eau métallique 1.6-1.8-1.9 D-1.9 SDI-1.9 TD-2.0

oe: 037121065L -- 037121065K



03092
thermostat d'eau 87 °C 1.6-1.8

oe: 044121113 -- 068121113B



03094
tube d'eau métallique 1.9 SDI-1.9 TDI

oe: 028121065T -- 028121065K



03255
thermostat d'eau 80 °C 2.8 VR6

oe: 076121113 -- 022121113



03504
vase d'expansion 1.4-1.6-1.8-1.9 D-1.9 SDI-1.9 TD-1.9 TDI-2.0-2.8 VR6

oe: 191809101A -- 191809101F



03506 Ø 58 mm
bouchon vase d'expansion 1.4-1.6-1.8-1.9 D-1.9 SDI-1.9 TD-1.9 TDI-2.0-2.8 VR6

oe: 1H0121321B -- 1H0121321C



03517
bride liquide refroidissement [Montage latéral] 1.8-1.9 D-1.9 SDI-1.9 TD-1.9 TDI-2.0

oe: 037121145 -- 026121145E



03522
bride liquide refroidissement 1.8-2.0

oe: 037121132G -- 037121133F

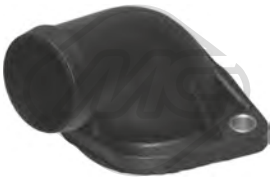

03528
couvercle thermostat 1.4-1.6

oe: 030121121B



03535
bride liquide refroidissement [côté frontal] 1.8-2.0

oe: 037121133B -- 037121132B



03537
couvercle thermostat 1.6-1.8-1.9 D-1.9 SDI-1.9 TD-1.9 TDI-2.0

oe: 1H0121687 -- 037121121A

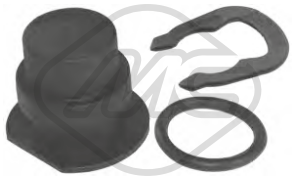

03540
capuchon bride liquide refroidissement 1.4-1.6-1.8-1.9 D-1.9 SDI-1.9 TD-1.9 TDI-2.0-2.8 VR6

oe: 357121140 -- 025121142



03542
bride liquide refroidissement 1.9 TDI

oe: 028121132A -- 028121132



03583
bride liquide refroidissement 2.0

oe: 027121145B



03588
couvercle thermostat 1.6

oe: 032121121A



03589
bride liquide refroidissement [Montage latéral] 1.6

oe: 037121144H

© INDUSTRIAL METALCAUCHO, S.L.U.



03592
kit thermostat 87 °C 1.4-1.6

oe: 032121110B

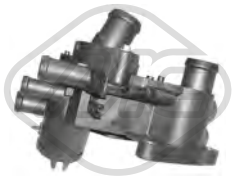

03615
bride liquide refroidissement 83 °C 1.4-1.6-1.8-1.9 D-1.9 SDI-1.9 TD-1.9 TDI-2.0-2.8 VR6

oe: 032121111N



03618
tube d'eau 1.4-1.6

oe: 030121065J



03625
tube d'eau 1.4-1.6

oe: 032121666 -- 032121665A



03667
bride liquide refroidissement 1.6-1.8-1.9 D-1.9 SDI-1.9 TD-1.9 TDI-2.0

oe: 1H0121687A -- 037121619



07968
durit de radiateur 1.4

oe: 7700733183



07993
durit de radiateur 1.8-1.9 D-1.9 TD-1.9 TDI-2.0

oe: 068121063M -- 027121063



07994
durit de radiateur 1.6-1.8-1.9 D-1.9 TD-1.9 TDI-2.0

oe: 037121058A



08378 L: 315 mm
durit de radiateur 1.4-1.6-1.8-1.9 D-1.9 SDI-1.9 TD-1.9 TDI-2.0

oe: 6K0121109C -- 1H0121109A



08382 L: 133 mm
durit de radiateur 1.9 D-1.9 SDI-1.9 TD-1.9 TDI

oe: 028121053P -- 028121053Q



08383
durit de radiateur 1.8

oe: 037121053H



08384
durit 1.9 D-1.9 SDI-1.9 TD-1.9 TDI-2.0

oe: 037122058B -- 037122058



08386
durit de radiateur 1.6-1.8

oe: 037121063A



08391
durit de radiateur 1.8

oe: 051121056A -- 051121056



08394
durit de radiateur 2.0

oe: 037121036 -- 037121053G



08398
durit de radiateur [supérieur] 1.8-1.9 D-1.9 TDI-2.0

oe: 1H0121101B



08402
durit de radiateur [inférieur] 1.9 TD-2.0

oe: 1H0121051L -- 1H0121051C



08403
durit de radiateur [inférieur] 1.8

oe: 1H0121051A

© INDUSTRIAL METALCAUCHO, S.L.U.



08404
durit de radiateur [supérieur] 1.8

oe: 1H0121101A



08409
durit de radiateur 1.6

oe: 032121063



08416
durit de radiateur [inférieur] 1.4-1.6

oe: 1H0121051D



08418
durit de radiateur [supérieur] 1.4-1.6

oe: 1H0121101P



08470
durit de radiateur [supérieur] 1.8-1.9 SDI-1.9 TD-1.9 TDI-2.0

oe: 1H0121101R



08799
durit de radiateur 1.6

oe: 032121054F



08823
durit de radiateur [supérieur] 1.4-1.6

oe: 1H0122101



30270
bride de thermostat 1.9 TDI

oe: 028121145B



30289
thermostat 80 °C 2.8 VR6

oe: STC3338 -- STC2195



08395
durit chauffage 1.4-1.6-1.8-1.9 D-1.9 SDI-1.9 TD-1.9 TDI-2.0

oe: 1H0819373C



08396 L: 420 mm
durit chauffage 1.6-1.8-1.9 D-1.9 SDI-1.9 TD-1.9 TDI-2.0

oe: 1H0819371



08397
durit chauffage [droite] 1.4-1.6

oe: 1H0819371A



35105
séparateur d'huile 1.4-1.6

oe: 36103464G -- 036103464G



35106
séparateur d'huile 1.6

oe: 037129101P



02780
joint d'étanchéité, collecteur d'échappement 1.8-1.9 D-1.9 SDI-1.9 TD-1.9 TDI-2.0

oe: 028129589B

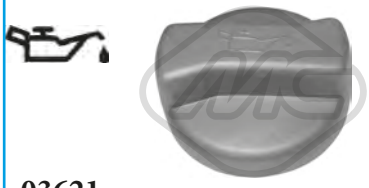

03621
bouchon de remplissage d'huile 1.4-1.6-1.8-1.9 D-1.9 SDI-1.9 TD-1.9 TDI-2.0-2.8 VR6

oe: 077103485A -- 049103485A



02448 L: 72 mm
guide de jauge de niveau d'huile 1.6-1.8-2.0-2.8 VR6

oe: 053103663 -- 050103663



02876
guide de jauge de niveau d'huile 1.9 D-1.9 SDI-1.9 TD-1.9 TDI

oe: 028103663A -- 028103663B

© INDUSTRIAL METALCAUCHO, S.L.U.



03688 Ø 18 mm L: 30 mm
guide de jauge de niveau d'huile 1.4-1.6

oe: 036115636



04355
guide de jauge de niveau d'huile 1.4-1.6

oe: 030115636A



05958
carter d'huile 1.6-1.8-1.9 D-1.9 TD-1.9 TDI-2.0

oe: 51103601



50290 Nombre de connexions: 2
capteur température liquide refroidissement 1.9 SDI-2.8 VR6

oe: 25906041A -- 025906041A



04209 Filetage: M14 x 150
bouchon carter d'huile 1.4-1.6-1.8-1.9 D-1.9 TD-1.9 TDI-2.0-2.8 VR6

oe: N0161552 -- N90288901



05376 L: 94 mm
radiateur d'huile 1.9 TDI

oe: 028117021E -- 028117021C



06328 L: 190 mm
radiateur d'huile 1.4-1.6-1.8-1.9 D-1.9 SDI-1.9 TD-1.9 TDI-2.0

oe: 096409061E -- 096409061

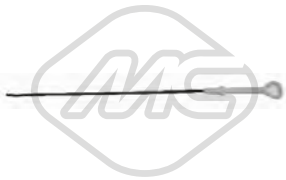

04760 L: 555 mm
jauge de niveau d'huile 1.6-1.8-2.0

oe: 027115611C



04942 L: 510 mm
jauge de niveau d'huile 1.9 D-1.9 SDI-1.9 TD-1.9 TDI

oe: 028115611C

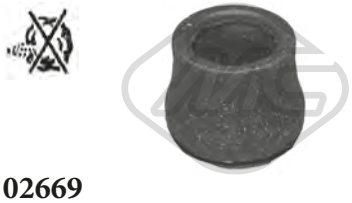

02669
joint spi de vilebrequin, ventilation du carter-moteur 1.9 D-1.9 SDI-1.9 TD-1.9 TDI-2.0

oe: 028103500



03644
tuyau plastique vapeur 1.6-1.9 D-1.9 SDI-1.9 TD-1.9 TDI

oe: 028103491J



03719
clapet de recyclage [essieu avant] 1.9 D-1.9 SDI-1.9 TD-1.9 TDI

oe: 028129101D



08225
durit recyclage 1.8

oe: 051103493



08226
durit recyclage 1.4-1.8

oe: 050103493A -- 048103493A

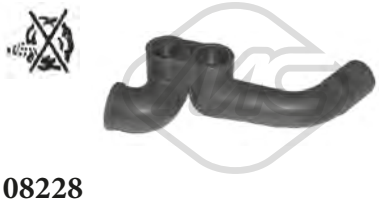

08228
durit recyclage 1.6-2.0

oe: 037103493AB -- 037103211

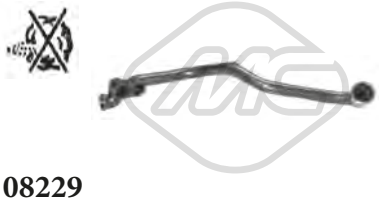

08229
durit recyclage 2.0

oe: 037103493P

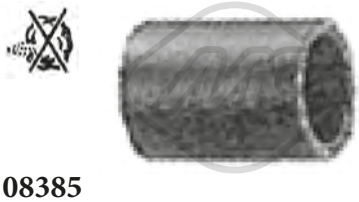

08385
durit recyclage 1.9 D-1.9 TD-1.9 TDI

oe: 028103493E



08415
durit recyclage 1.4-1.6

oe: 030103493AM -- 032103493E

© INDUSTRIAL METALCAUCHO, S.L.U.

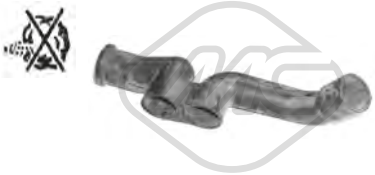

08853
durit recyclage 1.6-1.8-1.9 D-2.0

oe: 037103493AK

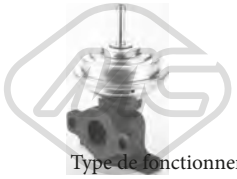

93057
Type de fonctionnement: pneumatique
vanne EGR avec joint d'étanchéite 1.9 D-1.9 SDI-1.9 TD-1.9 TDI

oe: 028131501E



00016
Ø 3 mm Ø 7 mm L: 25 mm
bouchon retour carburant 1.9 D-1.9 SDI-1.9 TD-1.9 TDI

oe: 1575.09 -- 9350058480

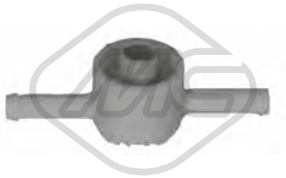

03672
soupape filtre à gasoil 1.9 D-1.9 SDI-1.9 TD-1.9 TDI

oe: 191127247A



03708
bouchon réservoir carburant 1.4-1.6-1.8-1.9 D-1.9 SDI-1.9 TD-1.9 TDI-2.0-2.8 VR6

oe: 8N0201553 -- 4A0201553A

CIRCUIT TURBO COMPRESSEUR

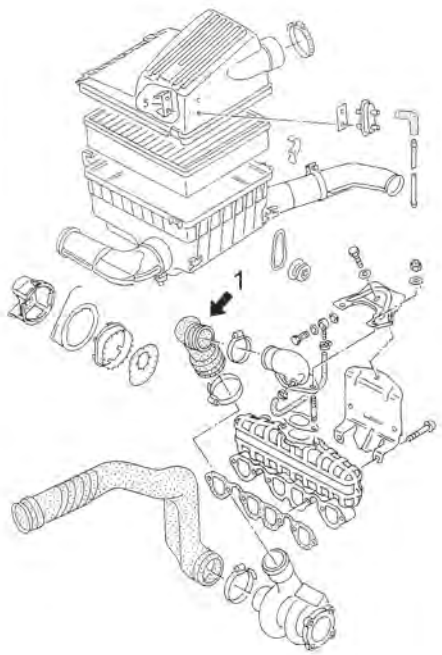

1.9 TD moteur de 75CV (AAZ)

1	09837	durit flexible de raccord pour turbo

C121M3886TURBOP1 VW VENTO 11/1991 - 09/1998



09837
durit turbo 1.9 TD

oe: 028129628A



92148
conduite huile turbo 1.9 TDI

oe: 028145771BE



00987
Ø 73 mm
support moteur [gauche] 1.4-1.6-1.8-1.9 D-1.9 SDI-1.9 TD-2.0

oe: 357199402B

© INDUSTRIAL METALCAUCHO, S.L.U.

VW VENTO 11/1991 - 09/1998

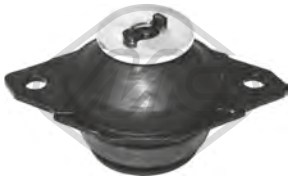

02627
support moteur [gauche] 1.4-1.6-1.8-1.9 D-1.9 SDI-1.9 TD-1.9 TDI-2.0-2.8 VR6

oe: 191199381A



02685
support moteur [avant] 1.4-1.6-1.8-1.9 D-1.9 SDI-1.9 TD-1.9 TDI-2.0

oe: 1H0199609F -- 1H0199609E



02686
support moteur [arrière droite] 1.6-1.8-1.9 D-1.9 SDI-1.9 TD-1.9 TDI-2.0-2.8 VR6

oe: 1H0199262A -- 1H0199262F



04362
support moteur [arrière gauche] 1.8-1.9 D-1.9 TD-1.9 TDI-2.0

oe: 357199402B -- 3A0199402



04363
support moteur [arrière droite] 1.9 SDI-1.9 TDI-2.0

oe: 1H0199262L -- 1H0199262J



00542 Ø 12 mm Ø 33 mm L: 54 mm
silentbloc triangle [essieu avant inférieur] 1.4-1.6-1.8-1.9 D-1.9 SDI-1.9 TD-1.9 TDI-2.0-2.8 VR6

oe: 191407182E -- 191407182

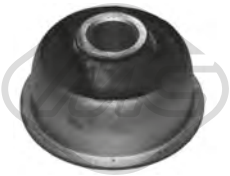

00543 Ø 17 mm
silentbloc triangle [essieu avant] 1.4-1.6-1.8-1.9 D-1.9 SDI-1.9 TD-1.9 TDI-2.0-2.8 VR6

oe: 191407181A -- 191407181B



00646 Ø 18 mm L: 78 mm
biellette embout barre stabilisatrice [essieu avant] 1.4-1.6-1.8-1.9 D-1.9 SDI-1.9 TD-1.9 TDI-2.0-2.8 VR6

oe: 191411315 -- 191411315B



00917 Ø 18 mm
palier barre stabilisatrice [essieu avant] 1.4

oe: 6N0411313 -- 191411314

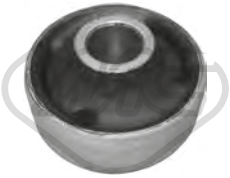

02660 Ø 17 mm Ø 27|60 mm
silentbloc triangle [essieu avant inférieur] 1.4-1.6-1.8-1.9 D-1.9 SDI-1.9 TD-1.9 TDI-2.0

oe: 191407181E -- 191407181D



02853 Ø 18 mm L: 70 mm
biellette embout barre stabilisatrice [essieu avant] 1.4-1.6-1.8-1.9 D-1.9 SDI-1.9 TD-1.9 TDI-2.0-2.8 VR6

oe: 6N0411315



02856 Ø 12 mm Ø 56 mm L: 90 mm
silentbloc bras de suspension [essieu arrière] 1.4-1.6-1.8-1.9 D-1.9 SDI-1.9 TD-1.9 TDI-2.0-2.8 VR6

oe: 1H0501541A -- 1H0501541



04266 Ø 20 mm
palier barre stabilisatrice [essieu avant] 1.4-1.6-1.8-1.9 D-1.9 SDI-1.9 TD-1.9 TDI-2.0-2.8 VR6

oe: 1H0411314



04336 L: 51 mm
biellette embout barre stabilisatrice [essieu avant] 2.0-2.8 VR6

oe: 535411315



53003 Ø 19 mm
rotule de suspension [essieu avant] 1.4-1.6-1.8-1.9 D-1.9 SDI-1.9 TD-1.9 TDI-2.0-2.8 VR6

oe: 357407365 -- 357407365A

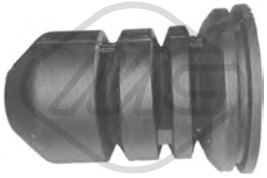

00712
butée amortisseur [essieu avant] 1.4-1.6-1.8-1.9 D-1.9 SDI-1.9 TD-1.9 TDI-2.0-2.8 VR6

oe: 357412303E -- 191412303A



00896 Ø 14 mm Ø 132 mm
support amortisseur [essieu avant] 1.4-1.6-1.8

oe: 357412329 -- 191412329



02609
ecrou, bout d'essieu [avant] 1.4-1.6-1.8-1.9 D-1.9 SDI-1.9 TD-1.9 TDI-2.0-2.8 VR6

oe: 321498103D -- 191498103CX

© INDUSTRIAL METALCAUCHO, S.L.U.



02811
butée amortisseur [essieu arrière] 1.4-1.6-1.8-1.9 D-1.9 SDI-1.9 TD-1.9 TDI-2.0-2.8 VR6

oe: 191512131B



02812 Ø 14,2 mm Ø 97 mm
support amortisseur [essieu avant] 1.4-1.6-1.8-1.9 D-1.9 SDI-1.9 TD-1.9 TDI-2.0-2.8 VR6

oe: 7M0412331 -- 357412331A



04128 Ø 14,5 mm
roulement support amortisseur [essieu avant] 1.4-1.6-1.8-1.9 D-1.9 TD-1.9 TDI-2.0-2.8 VR6

oe: 357412249A -- 357412249



04254
butée amortisseur [essieu avant] 1.4-1.6-1.8-1.9 D-1.9 SDI-1.9 TD-1.9 TDI-2.0-2.8 VR6

oe: 357412303F



04298
butée amortisseur [essieu avant] 1.4-1.6-1.8-1.9 D-1.9 SDI-1.9 TD-1.9 TDI-2.0

oe: 1H0412303B



04320
jeu supports amortisseur [essieu arrière] 1.4-1.6-1.8-1.9 D-1.9 SDI-1.9 TD-1.9 TDI-2.0-2.8 VR6

oe: 191512335

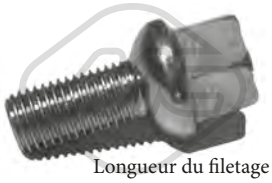

Longueur du filetage [mm]: 24
00792 Filetage [mm]:: M12 X 1.5
ecrou de roue 1.4-1.6-1.8-1.9 D-1.9 SDI-1.9 TD-1.9 TDI-2.0-2.8 VR6

oe: 3A0601139



Ø 117 mm
Nombre de dents: 22
90002 H: 77 mm
moyeu de roue [essieu avant] 1.4-1.6-1.8-1.9 D-1.9 SDI-1.9 TD-1.9 TDI-2.0-2.8 VR6

oe: 357407615E -- 357407615



Ø 120.5 mm
Nombre de dents: 22
90035 H: 74 mm
moyeu de roue [essieu avant] 1.4-1.6-1.8-1.9 D-1.9 TD-1.9 TDI-2.0

oe: 357407613B -- 357407613B



Ø 126.5 mm
Nombre de dents: 36
90048 H: 74 mm
moyeu de roue [essieu avant] 2.0-2.8 VR6

oe: 1H0407613A -- 1H0407613B



90539 H: 110,5 mm
moyeu de roue fusée [essieu arrière gauche] 1.4-1.6-1.8-1.9 D-1.9 SDI-1.9 TD-1.9 TDI-2.0-2.8 VR6

oe: 6U0501117A -- 333501117A



90540 H: 110,5 mm
moyeu de roue fusée [essieu arrière droit] 1.4-1.6-1.8-1.9 D-1.9 SDI-1.9 TD-1.9 TDI-2.0-2.8 VR6

oe: 6U0501118A -- 333501118A



90541 H: 110.5 mm
moyeu de roue fusée [essieu arrière droit] 1.4-1.6-1.8-1.9 D-1.9 SDI-1.9 TD-1.9 TDI-2.0-2.8 VR6

oe: 333501118 -- 333501112



90542 H: 139 mm
moyeu de roue fusée [essieu arrière gauche] 1.4-1.6-1.8-1.9 D-1.9 SDI-1.9 TD-1.9 TDI-2.0-2.8 VR6

oe: 333501117 -- 333501111



08377
tuyau à dépression, système de freinage 1.4-1.6-1.8-2.8 VR6

oe: 321611939E



74002
kit de roulements de roue [essieu arrière] 1.4-1.6-1.8-1.9 D-1.9 SDI-1.9 TD-1.9 TDI-2.0-2.8 VR6

oe: 311405625N -- 311405645B



74006 Ø 72 mm
kit de roulements de roue [essieu arrière] 1.4-1.6-1.8-1.9 D-1.9 SDI-1.9 TD-1.9 TDI-2.0

oe: 331598625A -- 357498625C



74062 Ø 72 mm
kit de roulements de roue [essieu avant] 2.0-2.8 VR6

oe: 1H0498625 -- 357498625A

© INDUSTRIAL METALCAUCHO, S.L.U.



96124 L: 485 mm
flexible de frein [des deux côtés de l'essieu avant] 1.4-1.6-1.8-1.9 D-1.9 SDI-1.9 TD-1.9 TDI-2.0-2.8 VR6

oe: 1H0611701



96126 L: 155 mm
flexible de frein [des deux côtés du pont arrière] 1.4-1.6-1.8-1.9 D-1.9 SDI-1.9 TD-1.9 TDI-2.0-2.8 VR6

oe: 1H0611775



96175 L: 190 mm
flexible de frein [des deux côtés du pont arrière] 1.4-1.6-1.8-1.9 D-1.9 SDI-1.9 TD-1.9 TDI-2.0-2.8 VR6

oe: 893611775A -- 481611775



Ø 21 - 100 mm
01188 kit
kit soufflet transmission [du côté boîte de vitesses des deux côtés du pont arrière des deux côtés de l'essieu avant] 1.8-1.9 TD-2.0-2.8 VR6

oe: 1J0498201C -- 191498201C



Ø 24 - 100 mm
01190 kit
kit soufflet transmission [côté roue] 1.4-1.6-1.8-1.9 D-1.9 SDI-1.9 TD-1.9 TDI-2.0-2.8 VR6

oe:



Ø 21 - 100 mm
01192 kit
kit soufflet transmission [du côté boîte de vitesses des deux côtés du pont arrière des deux côtés de l'essieu avant] 1.8-1.9 D-1.9 TD-2.0-2.8 VR6

oe: 191498201B



Ø 26 - 87 mm
01297 kit **00297**
kit soufflet transmission [côté roue des deux côtés de l'essieu avant] 1.6-1.8-1.9 TD-1.9 TDI-2.0-2.8 VR6

oe: 6Q0498203A -- 2303398NK01



Ø 24 - 100 mm
01560 kit
kit soufflet transmission [du côté boîte de vitesses] 1.8-1.9 TD-2.0-2.8 VR6

oe: 321407283A



Ø 21 - 89 mm
01632 kit
kit soufflet transmission [du côté boîte de vitesses] 1.4-1.6

oe: 191498201B -- 171498201A



Ø 19 - 75 mm
01689E kit
kit soufflet transmission [côté roue essieu avant droit] 1.4-1.6-1.8-1.9 D-1.9 TD-1.9 TDI-2.0-2.8 VR6

oe: 871498203A



Ø 18 - 100 mm
11028 kit **10028**
kit soufflet transmission [du côté boîte de vitesses des deux côtés de l'essieu avant] 1.9 TDI

oe: 357498201 -- 1J0498201



Ø 21 - 80 mm
11041 kit **10041**
kit soufflet transmission [du côté boîte de vitesses des deux côtés de l'essieu avant] 1.8-1.9 TDI-2.0

oe: 893498201B -- 443498201F



Ø 25 - 86 mm
11146 kit **10146**
kit soufflet transmission [côté roue des deux côtés de l'essieu avant] 1.4-1.6-1.8-1.9 D-1.9 SDI-1.9 TD-1.9 TDI-2.0-2.8 VR6

oe: 1H0498203



Ø 25 - 41 mm
01511 kit **00511**
kit soufflet crémaillère direction [du côté boîte de vitesses] 1.4-1.6-1.8-1.9 D-1.9 SDI-1.9 TD-1.9 TDI-2.0-2.8 VR6

oe: 191419831

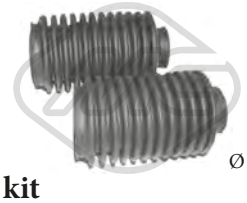

Ø 25 - 41 mm
01511C kit
kit soufflet crémaillère direction 1.4-1.6-1.8-1.9 D-1.9 SDI-1.9 TD-1.9 TDI-2.0-2.8 VR6

oe: 191419831



04324
soufflet amortisseur [avant] 1.4-1.6-1.8-1.9 D-1.9 SDI-1.9 TD-1.9 TDI-2.0-2.8 VR6

oe: 1J0412303 -- 357413175A

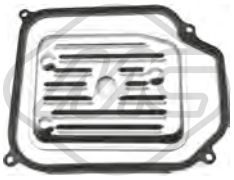

21001
filtre transmission 1.4-1.6-1.8-1.9 D-1.9 SDI-1.9 TD-1.9 TDI-2.0-2.8 VR6

oe: 01M325429

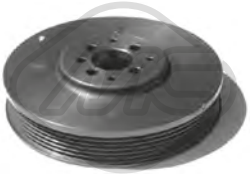

Ø 162 mm - 6 gorges
04290
poulie vilebrequin avec amortisseur de vibrations 1.9 D-1.9 SDI-1.9 TD-1.9 TDI

oe: 028105243T -- 028105243K

© INDUSTRIAL METALCAUCHO, S.L.U.



04768 Ø 8 mm Ø 78 mm
galet guide alternateur 1.6-1.8-1.9 D-1.9 SDI-1.9 TD-1.9 TDI-2.0

oe: 028145278A -- 028145278E

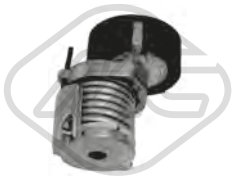

04770 Ø 70 mm
galet tendeur alternateur 1.4-1.6-1.9 SDI

oe: 030145299F -- 030145299C

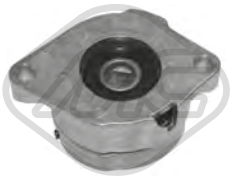

04909 Ø 72 mm L: 103 mm
galet tendeur alternateur 1.6-1.8-1.9 TD-2.0

oe: 037903315C



04919 Ø 17 mm Ø 49.7 mm - 6 gorges
poulie alternateur 1.9 D-1.9 TD-1.9 TDI

oe: 028903119AA -- 028903119P



05007 Ø 17 mm Ø 56 mm - 6 gorges
poulie alternateur 1.9 SDI

oe: 03D903119A



03681
protecteur courroie [supérieur] 1.8

oe: 026109173A



03715
protecteur courroie [avant] 1.8

oe: 026109107B



05694 Nombre de dents: 26
roue dentée, vilebrequin 1.4-1.6

oe: 030105263C -- 030105263A



05695 Nombre de dents: 22
roue dentée, vilebrequin 1.9 D-1.9 TD

oe: 028105263E



05697 Nombre de dents: 22
roue dentée, vilebrequin 1.6-1.8-2.0

oe: 049105263C



05699 Nombre de dents: 22
roue dentée, vilebrequin 1.9 SDI-1.9 TDI

oe: 028105263D -- 028105263A



02695
support carburateur 1.8

oe: 050129761H -- 050129761F

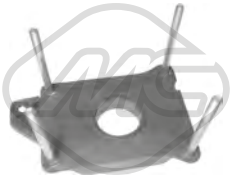

02699
support carburateur 1.4

oe: 030129765G



02855
support carburateur 1.6

oe: 032129765



02301
douille, arbre de direction 1.4-1.6-1.8-1.9 D-1.9 SDI-1.9 TD-1.9 TDI-2.0-2.8 VR6

oe:



53026 L: 75 mm
rotule de direction [essieu avant droit] 1.4-1.6-1.8-1.9 D-1.9 SDI-1.9 TD-1.9 TDI-2.0-2.8 VR6

oe: 3A0422812 -- 191419812



53032 L: 75 mm
rotule de direction [essieu avant gauche] 1.4-1.6-1.8-1.9 D-1.9 SDI-1.9 TD-1.9 TDI-2.0-2.8 VR6

oe: 191419811 -- 3A0422811A



53123 L: 371 mm
axe de bielle [des deux côtés de l'essieu avant] 1.4-1.6-1.8-1.9 D-1.9 SDI-1.9 TD-1.9 TDI

oe: 1H0422804 -- 1H0422803

© INDUSTRIAL METALCAUCHO, S.L.U.

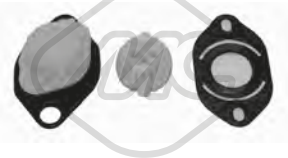

03724
jeu biellette BV 1.4-1.6-1.8-1.9 D-1.9 SDI-1.9 TD-1.9 TDI-2.0-2.8 VR6

oe: 191711251A

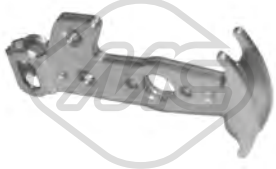

04360
biellette de BV 1.9 TDI-2.8 VR6

oe: 1H0711051B



02813 L: 220 mm
levier de vitesse [avant] 1.8-2.0

oe: 191711574



02841
jeu biellette BV 1.4-1.6-1.8-1.9 D-1.9 SDI-1.9 TD-1.9 TDI-2.0-2.8 VR6

oe: 1H0711173



02878 L: 220 mm
levier de vitesse [avant] 1.4-1.8-1.9 D-1.9 SDI-1.9 TD-2.0

oe: 1H0711574



02879 L: 60 mm
biellette de BV 1.8-1.9 D-1.9 SDI-1.9 TD-1.9 TDI-2.0

oe: 1H0711595



03691
levier de vitesse (cde à cable) 1.9 TDI-2.8 VR6

oe: 1J0711256



04045 L: 284 mm
levier de vitesse 1.4-1.6-1.8-1.9 D-1.9 SDI-1.9 TD-1.9 TDI-2.0-2.8 VR6

oe: 1H0711116A

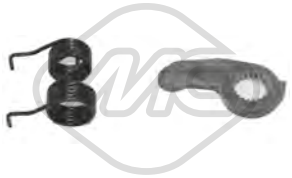

04772
fourchette de débrayage 1.4-1.6-1.8-1.9 D-1.9 SDI-1.9 TD-2.0

oe: 020141723C

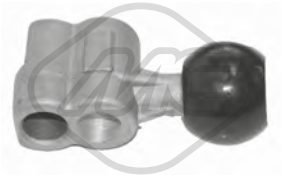

04902 L: 81 mm
articulacion BV 1.4-1.6

oe: 191711233

04906 L: 342 mm
actioneur débrayage central 1.4-1.6-1.8-1.9 D-1.9 SDI-1.9 TD-2.0

oe: 020141741B



57833
douille de guidage embrayage 1.4-1.6

oe: 085141181 -- 85141181



80080 L: 824/537 mm
cable commande d'embrayage 1.4-1.6-1.8-1.9 D-1.9 SDI-1.9 TD-1.9 TDI-2.0-2.8 VR6

oe: 1H1721335B -- 1H1721335G



80247 L: 854/438+65 mm
cable commande d'embrayage 1.8-1.9 D-1.9 SDI-1.9 TD

oe: 1H1721335A -- 1H1721335G



80291 L: 1025/745 mm
cable commande d'embrayage 1.4-1.6-1.8-1.9 SDI-2.0

oe: 1H1721335 -- 1H1721335M



83632 L: 917/447+110 mm
cable commande d'embrayage 1.4-1.6-1.8-2.0

oe: 1H1721335K -- 1H1721335C



83634 L: 1053/700 mm
cable commande d'embrayage 1.4-1.6-1.8-2.0

oe: 1H1721355M -- 1H1721355H



02425
support echappement 1.4-1.6-1.8-1.9 D-1.9 SDI-1.9 TD-1.9 TDI-2.0-2.8 VR6

oe: 1H0253144C

© INDUSTRIAL METALCAUCHO, S.L.U.



02426
support echappement 1.9 TD-2.0

oe: 6X0253147 -- 1H0253147B



04124
support echappement [avant] 1.4-1.6-1.8-1.9 D-1.9 SDI-1.9 TD-1.9 TDI-2.0-2.8 VR6

oe: 1H0253147D

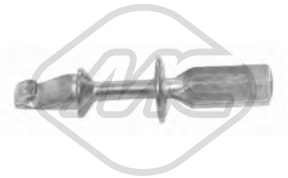

04766
guide fermeture porte 1.4-1.6-1.8-1.9 D-1.9 SDI-1.9 TD-1.9 TDI-2.0-2.8 VR6

oe: 1H0837223B



03739
interrupteur feux de frein 1.4-1.6-1.8-1.9 D-1.9 SDI-1.9 TD-1.9 TDI-2.0-2.8 VR6

oe: 191945515B -- 191945515



02073
pompe lave-glaces 1.4-1.6-1.8-1.9 D-1.9 SDI-1.9 TD-1.9 TDI-2.0-2.8 VR6

oe: 1H5955651



02075
pompe à eau phares 1.4-1.6-1.8-1.9 D-1.9 SDI-1.9 TD-1.9 TDI-2.0-2.8 VR6

oe: 535955681 -- 431955679A

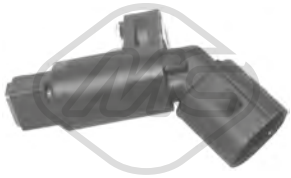

50097 L: 70 mm
capteur ABS Capteur passif [essieu avant gauche] 1.4-1.6-1.8-1.9 D-1.9 SDI-1.9 TD-1.9 TDI-2.0-2.8 VR6

oe: 1J0927803 -- 1H0927807

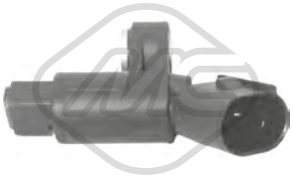

50098 L: 70 mm
capteur ABS Capteur passif [essieu avant droit] 1.4-1.6-1.8-1.9 D-1.9 SDI-1.9 TD-1.9 TDI-2.0-2.8 VR6

oe: 1J0927804 -- 1H0927808



50100 L: 1135 mm
capteur ABS Capteur passif [des deux côtés du pont arrière] 1.4-1.6-1.8-1.9 D-1.9 SDI-1.9 TD-1.9 TDI-2.0-2.8 VR6

oe: 1H0927807D



50104 L: 1060 mm
capteur ABS Capteur passif [des deux côtés du pont arrière] 1.4-1.6-1.8-1.9 D-1.9 TD-1.9 TDI-2.0-2.8 VR6

oe: 1H0927807A

© INDUSTRIAL METALCAUCHO, S.L.U.

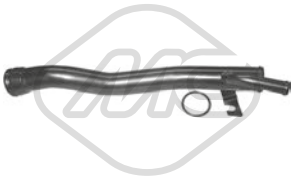

03098
tube d'eau métallique 145,146 1.9 TD

oe: 5996758 -- 7691052



03313
vase d'expansion 155 1.9 TD

oe: 92517058 -- 7635082



03572 Pression [bar]: 1
bouchon vase d'expansion 1.9 TD-2.0 16V T.S.

oe: 60811713 -- 60567645



03740 Pression [bar]: 1
bouchon vase d'expansion 1.4 16V T.S.-1.4-1.6 16V T.S.-1.6-1.7 T.S.-1.7 T.S. 16V-1.7 16V-1.8 T.S.-1.8 16V-1.8 16V T.S.-1.9 TD-2.0 16V-2.0 16V T Q4-2.0 16V T.S.-2.0 T.S.-2.0 T.S. 16V-2.5 TD-2.5 V6
oe: 46402982 -- 60810755

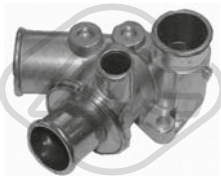

03757
bride liquide refroidissement 80 °C 145,146 1.9 TD

oe: 7625346 -- 7625346

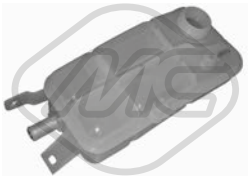

03758
vase d'expansion 145,146 1.4 16V T.S.-1.6 16V T.S.-1.8 16V-1.8 16V T.S.-2.0 16V

oe: 60654720



03848 Pression [bar]: 1.4
bouchon vase d'expansion 1.4 16V T.S.-1.4-1.6 16V T.S.-1.6-1.7 T.S.-1.7 T.S. 16V-1.7 16V-1.8 T.S.-1.8 16V-1.8 16V T.S.-1.9 TD-2.0 16V-2.0 16V T Q4-2.0 16V T.S.-2.0 T.S.-2.0 T.S. 16V-2.5 TD-2.5 V6
oe: 60654688 -- 60665757



07332
durit de radiateur 1.4 16V T.S.-1.6 16V T.S.-1.7 T.S. 16V-1.8 16V-1.8 16V T.S.-2.0 16V-2.0 16V T.S.

oe: 60652769



07354
durit de radiateur 1.9 TD

oe: 60808765



07610
durit de radiateur 145,146 1.4 16V T.S.

oe: 60621522



07613
durit de radiateur 145,146 1.9 JTD

oe: 60814794 -- 46522398



08819
durit de radiateur 1.9 TD

oe: 60812417 -- 46466120



09444
durit de radiateur 145,146 1.9 JTD

oe: 46532966

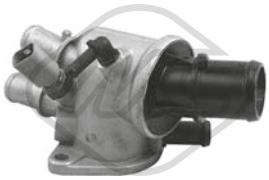

30215
bride liquide refroidissement 88 °C 145,146 1.9 JTD

oe: 60815681

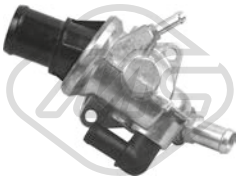

30216
bride liquide refroidissement 88 °C 145,146 1.6 16V T.S.-1.8 16V-1.8 16V T.S.-2.0 16V

oe: 60653946



30218
bride liquide refroidissement 83 °C 1.4 16V T.S.-1.6 16V T.S.

oe: 60614140



30223
bride liquide refroidissement 83 °C 1.7 T.S. 16V-1.8 16V-1.8 16V T.S.-2.0 T.S. 16V-2.0 16V T.S.

oe: 60602148



00675 Filetage: 22x1.5
bouchon carter d'huile 1.4 16V T.S.-1.4-1.6 16V T.S.-1.6-1.7 T.S.-1.7 T.S. 16V-1.7 16V-1.8 T.S.-1.8 16V-1.8 16V T.S.-1.9 TD-2.0 16V T Q4-2.0 16V-2.0 T.S.-2.0 16V T.S.-2.0 T.S. 16V
oe: 7740368 -- 7734022

© INDUSTRIAL METALCAUCHO, S.L.U.

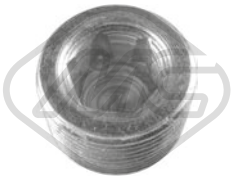

00676 Filetage: 22x1.5
bouchon carter d'huile 1.4 16V T.S.-1.4-1.6 16V T.S.-1.6-1.7 T.S.-1.7 T.S. 16V-1.7 16V-1.8 T.S.-1.8 16V-1.8 16V T.S.-1.9 TD-2.0 16V T Q4-2.0 16V-2.0 T.S.-2.0 16V T.S.-2.0 T.S. 16V
oe: 7740368 -- 7734022



04062 Filetage: M 18 x 1,5
bouchon carter d'huile 1.6 16V T.S.-1.6-1.7 T.S. 16V-1.8 T.S.-1.8 16V-1.8 16V T.S.-1.9 JTD-2.0 T.S.-2.0 16V T.S.-2.0 T.S. 16V

oe: 60813578 -- 60812431



04126 Filetage: M20 x 150 mm
bouchon carter d'huile 145,146 1.4-1.4 16V T.S.-1.6 16V T.S.-1.6-1.7 16V-1.8 16V-1.8 16V T.S.-1.9 JTD-1.9 TD-2.0 16V-2.0 16V T.S.

oe: 46476967



00245
poignée jauge niveau huile 1.4-1.6-1.7 16V-2.5 TD-2.5 V6

oe: 4328493 -- 4102056

05506 L: 615 mm
jauge de niveau d'huile 145,146 1.9 JTD

oe: 46528406





08167
durit recyclage 1.9 TD-2.5 TD

oe: 119269 -- 119261





09356
durit turbo 145,146 1.9 JTD

oe: 46456214

SUSPENSION AVANT & SUPPORTS DE MOTEUR



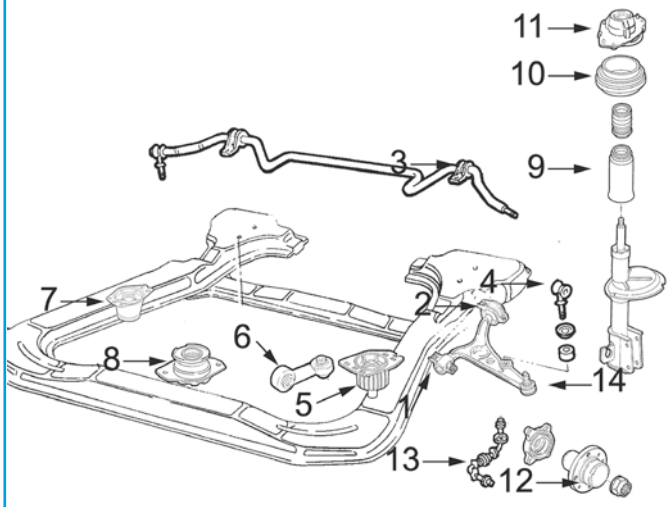

1	02675	silentbloc triangle
	02899	silentbloc triangle
2	02673	silentbloc triangle AV D
	02674	silentbloc triangle
	02900	silentbloc triangle
	02901	silentbloc triangle AV D
3	02741	palier de barre stabilisatrice
4	02637	biellette de barre stabilisatrice
5	05538	support moteur à droite
	05539	support moteur à droite
6	05563	support moteur à droite
	05565	support moteur à droite
7	05537	support moteur G
8	02344	support moteur arrière
	05544	support moteur arrière
	05545	support moteur arrière
10	04206	roulement de support amortisseur AV
12	90010	Moyeu AV
13	96003	flexible de frein AV
14	52092	bras de suspension à droite
	52102	bras suspension gauche

C2M278M1321M282SOPDP1 ALFA ROMEO 145-146-155 07/1994 - 01/2001

© INDUSTRIAL METALCAUCHO, S.L.U.

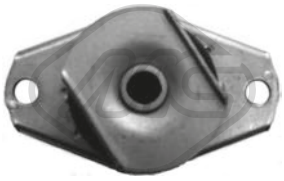

02344
support moteur [arrière] 1.9 TD-2.0 T.S.-2.0 16V T.S.

oe: 7652240 -- 7629021

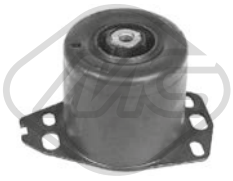

05537
support moteur [gauche] 1.4-1.4 16V T.S.-1.6 16V T.S.-1.6-1.7 T.S.-1.7 16V-1.7 T.S. 16V-1.8 16V-1.8 T.S.-1.8 16V T.S.-1.9 JTD-2.0 T.S.-2.0 16V T.S.-2.0 T.S. 16V-2.5 V6
oe: 60814234 -- 46781213

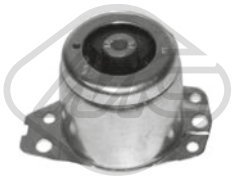

05538
support moteur [droite] 145,146 1.9 JTD

oe: 50501684



05539
support moteur [droite] 1.4-1.4 16V T.S.-1.6 16V T.S.-1.6-1.7 T.S. 16V-1.7 T.S.-1.7 16V-1.8 T.S.-1.8 16V T.S.-1.9 TD-2.0 16V T.S.-2.0 T.S.-2.0 T.S. 16V-2.5 TD

oe: 60564421 -- 60805961



05544
support moteur [arrière] 145,146 1.4 16V T.S.-1.9 JTD

oe: 46737763 -- 60814239

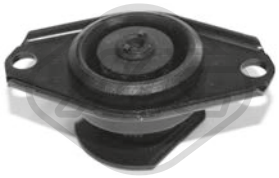

05545
support moteur [arrière] 1.4-1.6 16V T.S.-1.6-1.7 T.S. 16V-1.7 16V-1.8 16V-1.8 16V T.S.-1.9 TD-2.0 16V T.S.-2.0 16V-2.5 TD

oe: 46758638

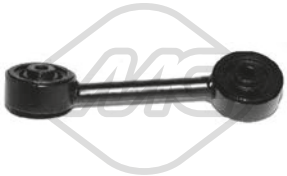

05563 Ø 10 mm L: 220 mm
biellette support moteur ar [droite] 145,146 1.9 JTD

oe: 60662481

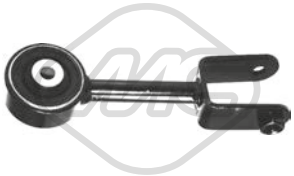

05565
biellette support moteur ar [droite] 1.4 16V T.S.-1.6 16V T.S.-1.7 T.S. 16V-1.8 16V-1.8 16V T.S.-2.0 16V-2.0 16V T.S.

oe: 46752045 -- 60627691



02143
silentbloc bras de suspension [des deux côtés de l'essieu avant] 145,146 1.8 16V-1.8 16V T.S.-2.0 16V

oe: 60625005



02144 Ø 40|52 mm
silentbloc bras de suspension [des deux côtés de l'essieu avant] 145,146 1.8 16V-1.8 16V T.S.-2.0 16V

oe: 60651736

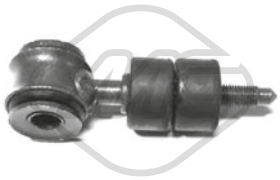

02637 Ø 12,3 mm L: 100 mm
biellette embout barre stabilisatrice [essieu avant] 1.4 16V T.S.-1.4-1.6 16V T.S.-1.6-1.7 T.S.-1.7 T.S. 16V-1.7 16V-1.8 T.S.-1.8 16V-1.8 16V T.S.-1.9 TD-1.9 JTD-2.0 16V T Q4-2.0 16V-2.0 T.S.-2.0 16V T.S.-2.0 T.S. 16V-
oe: 60570627 -- 7601647



02673 Ø 19,9 mm
silentbloc triangle [essieu avant droit] 1.4-1.4 16V T.S.-1.6 16V T.S.-1.6-1.7 16V-1.7 T.S. 16V-1.8 16V T.S.-1.8 T.S.-1.9 JTD-1.9 TD-2.0 16V T Q4-2.0 T.S. 16V-2.0 16V T.S.-2.5 TD-2.5 V6
oe: 7601068

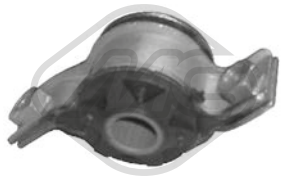

02674 Ø 19,9 mm
silentbloc triangle [essieu avant gauche] 1.4-1.4 16V T.S.-1.6 16V T.S.-1.6-1.7 16V-1.7 T.S. 16V-1.8 16V T.S.-1.8 T.S.-1.9 JTD-1.9 TD-2.0 16V T Q4-2.0 T.S. 16V-2.0 16V T.S.-2.5 TD-2.5 V6
oe: 7601065

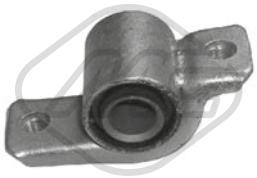

02675 Ø 19.9 mm Ø 41 mm
silentbloc triangle [essieu avant inférieur] 1.4 16V T.S.-1.4-1.6 16V T.S.-1.6-1.7 T.S.-1.7 T.S. 16V-1.7 16V-1.8 T.S.-1.8 16V-1.8 16V T.S.-1.9 TD-1.9 JTD-2.0 16V T Q4-2.0 T.S.-2.0 16V-2.0 16V T.S.-2.0 T.S. 16V-
oe: 7601064



02741 Ø 22 mm
palier barre stabilisatrice [essieu avant] 1.4 16V T.S.-1.4-1.6 16V T.S.-1.6-1.7 T.S.-1.7 T.S. 16V-1.7 16V-1.8 T.S.-1.8 16V-1.8 16V T.S.-1.9 TD-1.9 JTD-2.0 16V T Q4-2.0 16V-2.0 T.S.-2.0 16V T.S.-2.0 T.S. 16V-2.5 TD-
oe: 60808557 -- 7760424



02899 Ø 20.9 mm Ø 41 mm
silentbloc triangle [essieu avant] 1.4 16V T.S.-1.4-1.6 16V T.S.-1.6-1.7 T.S.-1.7 T.S. 16V-1.7 16V-1.8 T.S.-1.8 16V-1.8 16V T.S.-1.9 TD-1.9 JTD-2.0 16V T Q4-2.0 16V-2.0 T.S.-2.0 16V T.S.-2.0 T.S. 16V-2.5 TD-2.5 V6
oe: 7601064

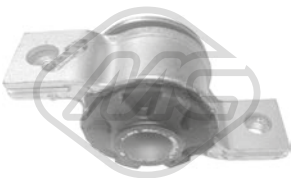

02900 Ø 20,9 mm
silentbloc triangle [essieu avant gauche] 1.4-1.4 16V T.S.-1.6 16V T.S.-1.6-1.7 16V-1.7 T.S. 16V-1.8 16V T.S.-1.8 T.S.-1.9 JTD-1.9 TD-2.0 16V T Q4-2.0 T.S. 16V-2.0 16V T.S.-2.5 TD-2.5 V6
oe: 60603027

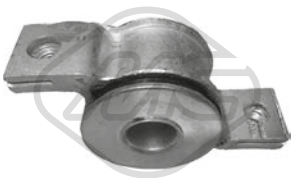

02901 Ø 20,9 mm
silentbloc triangle [essieu avant droit] 1.4-1.4 16V T.S.-1.6 16V T.S.-1.6-1.7 16V-1.7 T.S. 16V-1.8 16V T.S.-1.8 T.S.-1.9 JTD-1.9 TD-2.0 16V T Q4-2.0 T.S. 16V-2.0 16V T.S.-2.5 TD-2.5 V6
oe: 60603028

© INDUSTRIAL METALCAUCHO, S.L.U.



02919
kit de réparation bras suspension [essieu arrière] 145,146 1.4-1.4 16V T.S.-1.6-1.6 16V T.S.-1.7 16V-1.8 16V-1.8 16V T.S.-1.9 JTD-1.9 TD-2.0 16V-2.0 16V T.S.
oe: 46519897 -- 46519894

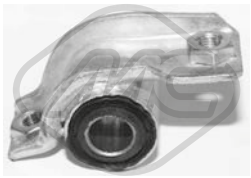

05548
silentbloc triangle [essieu avant gauche] 1.8 16V-1.8 16V T.S.-2.0 16V T Q4-2.0 16V

oe: 60622560

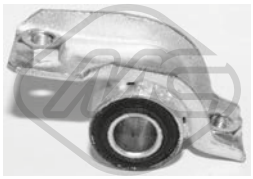

05549 Ø 19 mm
silentbloc triangle [essieu avant droit] 1.8 16V-1.8 16V T.S.-2.0 16V T Q4-2.0 16V

oe: 60652466

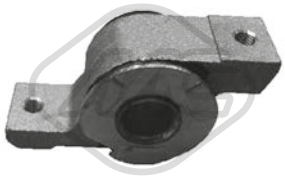

05550 Ø 20 mm
silentbloc triangle [essieu avant gauche] 145,146 1.8 16V-1.8 16V T.S.-2.0 16V

oe:

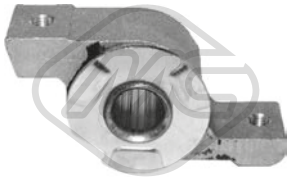

05551 Ø 20 mm
silentbloc triangle [essieu avant droit] 145,146 1.8 16V-1.8 16V T.S.-2.0 16V

oe: 60652466



52092
bras de suspension [essieu avant droit] 1.4 16V T.S.-1.4-1.6 16V T.S.-1.6-1.7 T.S.-1.7 T.S. 16V-1.7 16V-1.8 T.S.-1.8 16V-1.8 16V T.S.-1.9 TD-1.9 JTD-2.0 16V T Q4-2.0 T.S.-2.0 16V-2.0 16V T.S.-2.0 T.S. 16V-2.5 TD-
oe: 60813044 -- 60564479



52102
bras de suspension [essieu avant gauche] 1.4 16V T.S.-1.4-1.6 16V T.S.-1.6-1.7 T.S.-1.7 T.S. 16V-1.7 16V-1.8 T.S.-1.8 16V-1.8 16V T.S.-1.9 TD-1.9 JTD-2.0 16V T Q4-2.0 T.S.-2.0 16V-2.0 16V T.S.-2.0 T.S. 16V-
oe: 60593621 -- 46456049



04206 Ø 78 mm Ø 128 mm
roulement support amortisseur [essieu avant] 1.4 16V T.S.-1.4-1.6 16V T.S.-1.6-1.7 T.S.-1.7 T.S. 16V-1.7 16V-1.8 T.S.-1.8 16V-1.8 16V T.S.-1.9 TD-1.9 JTD-2.0 16V T Q4-2.0 T.S.-2.0 16V-2.0 16V T.S.-2.0 T.S. 16V-
oe: 7601502 -- 60806398



06199
butée amortisseur [essieu arrière] 145,155 1.6-1.7 T.S.-1.7 T.S. 16V-1.8 T.S.-2.0 T.S.-2.5 TD-2.5 V6

oe: 60806431 -- 7599485



06213
butée amortisseur [essieu arrière] 1.4-1.4 16V T.S.-1.6 16V T.S.-1.6-1.7 16V-1.7 T.S. 16V-1.8 16V T.S.-1.8 16V-1.9 JTD-1.9 TD-2.0 T.S. 16V-2.0 16V-2.0 16V T.S.-2.5 TD
oe: 60811757 -- 7782710



06374
support d'échappement [essieu arrière] 1.4 16V T.S.-1.4-1.6 16V T.S.-1.6-1.7 T.S.-1.7 T.S. 16V-1.7 16V-1.8 T.S.-1.8 16V T.S.-1.8 16V-1.9 TD-1.9 JTD-2.0 T.S. 16V-2.0 T.S.-2.0 16V T.S.-2.0 16V-2.5 V6-2.5 TD
oe: 7718578 -- 46416588



06400
jeu soufflet butée amortisseur [essieu avant] 155 1.7 T.S. 16V-1.8 T.S.-2.0 T.S.-2.5 TD-2.5 V6

oe: 7588037 -- 7588036



Ø 116 mm
Nombre de dents: 25
90010 H: 71.5 mm
moyeu de roue [essieu avant] 1.4 16V T.S.-1.4-1.6 16V T.S.-1.6-1.7 T.S.-1.7 T.S. 16V-1.7 16V-1.8 T.S.-1.8 16V-1.8 16V T.S.-1.9 TD-2.0 16V T Q4-2.0 16V-2.0 T.S.-2.0 16V T.S.-2.0 T.S. 16V
oe: 51824630



Ø 117,5 mm
90116 H: 62 mm
moyeu de roue [des deux côtés du pont arrière] 145,146 1.4-1.4 16V T.S.-1.6-1.6 16V T.S.-1.7 16V-1.8 16V-1.8 16V T.S.-1.9 JTD-1.9 TD-2.0 16V-2.0 16V T.S.
oe: 46519901 -- 51754193

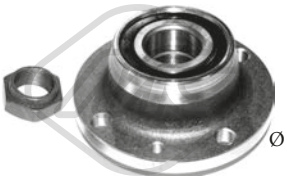

Ø 118 mm
90209 H: 60.5 mm
moyeu de roue [des deux côtés du pont arrière] 1.4 16V T.S.-1.4-1.6 16V T.S.-1.6-1.7 T.S.-1.7 T.S. 16V-1.7 16V-1.8 T.S.-1.8 16V-1.8 16V T.S.-1.9 TD-1.9 JTD-2.0 T.S.-2.0 T.S. 16V-2.0 16V-2.0 16V T.S.-2.5 TD-2.5 V6
oe: 60812195 -- 46453887



Ø 117 mm
90218 H: 61.6 mm
moyeu de roue [des deux côtés du pont arrière] 145,146 1.4 16V T.S.-1.4-1.6 16V T.S.-1.6-1.7 16V-1.8 16V T.S.-1.8 16V-1.9 JTD-1.9 TD-2.0 16V-2.0 16V T.S.
oe: 60816007 -- 71769738



Ø 117 mm
90523 H: 62 mm
moyeu de roue [essieu arrière] 146 2.0 16V T.S.

oe: 7769902



74046 Ø 37 mm Ø 72 mm
kit de roulements de roue [essieu avant] 1.4-1.4 16V T.S.-1.6 16V T.S.-1.6-1.7 T.S. 16V-1.7 T.S.-1.7 16V-1.8 T.S.-1.8 16V-1.8 16V T.S.-1.9 TD-2.0 T.S.-2.0 16V-2.0 T.S. 16V-2.0 16V T.S.
oe: 0071714460 -- 0046773661

© INDUSTRIAL METALCAUCHO, S.L.U.



74100 Ø 37 mm Ø 72 mm
kit de roulements de roue 145,146 1.4 16V T.S.-1.6 16V T.S.-1.8 16V-1.8 16V T.S.-1.9 TD-2.0 16V-2.0 16V T.S.

oe: 46519869 -- 55703171



74245 L: 210 mm
flexible de frein [essieu arrière] 155 1.6 16V T.S.-1.7 T.S.-1.7 T.S. 16V-1.8 T.S.-1.9 TD-2.0 16V T Q4-2.0 T.S.-2.0 T.S. 16V-2.5 TD-2.5 V6

oe: 60808815 -- 60806216



96003 L: 435 mm
flexible de frein [essieu avant] 1.4 16V T.S.-1.4-1.6 16V T.S.-1.6-1.7 T.S.-1.7 T.S. 16V-1.7 16V-1.8 T.S.-1.8 16V-1.8 16V T.S.-1.9 TD-1.9 JTD-2.0 16V T Q4-2.0 T.S.-2.0 16V-2.0 16V T.S.-2.0 T.S. 16V-2.5 TD-2.5 V6
oe: 71736965 -- 60540018



96017 L: 436 mm
flexible de frein [des deux côtés de l'essieu avant] 1.4-1.6 16V T.S.-1.7 16V-1.7 T.S.-1.7 T.S. 16V-1.8 T.S.-1.9 TD-2.0 16V T Q4-2.0 T.S.-2.0 T.S. 16V-2.5 TD-2.5 V6

oe: 5986578 -- 5966685



96024 L: 245 mm
flexible de frein [des deux côtés du pont arrière] 145,146 1.4-1.4 16V T.S.-1.6-1.6 16V T.S.-1.7 16V-1.8 16V-1.8 16V T.S.-1.9 JTD-1.9 TD-2.0 16V-2.0 16V T.S.
oe: 7619751



96031 L: 265 mm
flexible de frein [essieu arrière] 1.4 16V T.S.-1.6 16V T.S.-1.6-1.7 T.S.-1.7 T.S. 16V-1.7 16V-1.8 T.S.-1.8 16V-1.8 16V T.S.-1.9 TD-1.9 JTD-2.0 16V T Q4-2.0 16V-2.0 T.S.-2.0 16V T.S.-2.0 T.S. 16V-2.5 TD-2.5 V6
oe: 480665 -- 480665



96033 L: 410 mm
flexible de frein [des deux côtés de l'essieu avant] 146 1.6 16V T.S.

oe: 71736923 -- 60812250



96043 L: 245 mm
flexible de frein [des deux côtés du pont arrière] 145,146 1.4-1.4 16V T.S.-1.6 16V T.S.-1.6-1.7 16V-1.8 16V-1.8 16V T.S.-1.9 JTD-1.9 TD-2.0 16V-2.0 16V T.S.
oe: 71736920



96544 L: 185 mm
flexible de frein [des deux côtés du pont arrière] 1.4 16V T.S.-1.4-1.6 16V T.S.-1.6-1.7 T.S.-1.7 T.S. 16V-1.7 16V-1.8 T.S.-1.8 16V-1.8 16V T.S.-1.9 TD-1.9 JTD-2.0 T.S.-2.0 16V-2.0 T.S. 16V-2.0 16V T.S.-2.5 TD-2.5 V6
oe: 71736960 -- 60800372



Ø 25 - 81 mm
01115 kit **00099**
kit soufflet transmission [côté roue des deux côtés de l'essieu avant] 1.4-1.4 16V T.S.-1.6 16V T.S.-1.6-1.7 T.S.-1.7 T.S. 16V-1.7 16V-1.8 T.S.-1.8 16V-1.8 16V T.S.-1.9 TD-2.0 T.S.-2.0 16V-2.0 16V T.S.-2.0 T.S. 16V
oe: 46429633



Ø 24.5 - 80 mm
01120 kit
kit soufflet transmission [du côté boîte de vitesses des deux côtés de l'essieu avant] 145

oe: 46307784



Ø 22 - 74 mm
01157 kit **00157**
kit soufflet transmission [côté roue des deux côtés de l'essieu avant] 1.4 16V T.S.-1.6 16V T.S.-1.7 T.S. 16V-1.8 16V T.S.-1.8 16V-1.9 TD-1.9 JTD-2.0 T.S. 16V-2.0 16V T.S.-2.0 16V
oe: 46307555 -- 46307575



Ø 27 - 94 mm
01217 kit **00217**
kit soufflet transmission [côté roue] 155 2.0 16V T Q4-2.5 TD-2.5 V6

oe:



Ø 23 - 99 mm
01510 kit **00510**
kit soufflet transmission [du côté boîte de vitesses des deux côtés de l'essieu avant] 146,155 1.4 16V T.S.-1.6 16V T.S.-1.8 T.S.-2.0 T.S.

oe: 33211208443

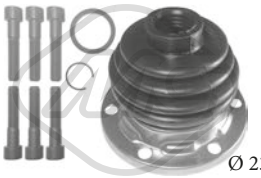

Ø 23 - 99 mm
01529 kit
kit soufflet transmission [du côté boîte de vitesses des deux côtés de l'essieu avant] 1.4-1.4 16V T.S.-1.6-1.6 16V T.S.-1.7 T.S. 16V-1.7 16V-1.8 16V-1.8 16V T.S.-1.9 JTD-1.9 TD-2.0 16V-2.0 16V T.S.
oe: 60811035 -- 9945301



Ø 22 - 82 mm
01575 kit **00575**
kit soufflet transmission [côté roue des deux côtés de l'essieu avant] 155 1.7 T.S.-1.7 T.S. 16V-1.8 T.S.-2.0 T.S.-2.0 T.S. 16V

oe: 9943846 -- 90421747



Ø 23 - 99 mm
01611 kit **00611**
kit soufflet transmission [du côté boîte de vitesses des deux côtés de l'essieu avant] 145

oe: 4315444



Ø 27 - 86 mm
01614 kit **00614**
kit soufflet transmission [côté roue] 145,155 2.0 16V T Q4

oe: 82409708 -- 82436966

© INDUSTRIAL METALCAUCHO, S.L.U.

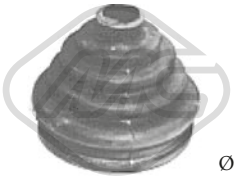

Ø 22 - 83 mm

01732 kit **00732**

kit soufflet transmission [côté roue des deux côtés de l'essieu avant] 155 1.6 16V T.S.-1.8 T.S.-2.0 T.S. 16V

oe: 7701033432



Ø 23 - 80 mm

01996 kit **00996**

kit soufflet transmission [des deux côtés du pont arrière côté roue des deux côtés de l'essieu avant] eje delantero, ambos lados 146,155 1.6-1.7 T.S.-1.8 T.S.-1.9 TD-2.0 T.S.-2.0 T.S. 16V

oe: 46307584 -- 46307575

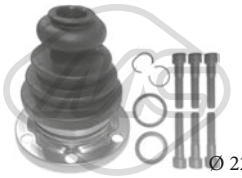

Ø 22 - 107 mm

02308 kit

kit soufflet transmission [du côté boîte de vitesses] 155 1.9 TD

oe: 7548098 -- 60809867



Ø 24 - 107.5 mm

11022 kit

kit soufflet transmission [du côté boîte de vitesses des deux côtés de l'essieu avant] 155 1.9 TD-2.5 TD

oe: 7548098 -- 60809867



Ø 24 - 92 mm

11033 kit **10033**

kit soufflet transmission [côté roue des deux côtés de l'essieu avant] 1.9 JTD-1.9 TD-2.0 16V T Q4-2.5 TD-2.5 V6

oe: 60809610 -- 60556609

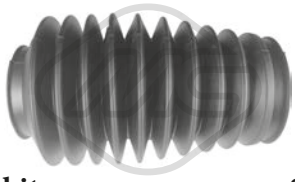

-

01773 kit **00773**

kit soufflet crémaillère direction 1.4 16V T.S.-1.4-1.6 16V T.S.-1.6-1.7 T.S.-1.7 T.S. 16V-1.7 16V-1.8 T.S.-1.8 16V-1.8 16V T.S.-1.9 TD-1.9 JTD-2.0 16V T Q4-2.0 16V-2.0 T.S.-2.0 16V T.S.-2.0 T.S. 16V-2.5 TD-2.5 V6

oe: 1609073 -- 36020076



Ø 11 - 55 mm

01835 kit **00835**

kit soufflet crémaillère direction [essieu avant] 145

oe: 77363828



Ø 12 - 61 mm

01930 kit **00930**

kit soufflet crémaillère direction [des deux côtés de l'essieu avant] 145,146 1.8 16V-1.8 16V T.S.-2.0 16V

oe: 77362287

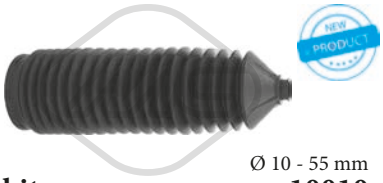

Ø 10 - 55 mm

11010 kit **10010**

kit soufflet crémaillère direction [des deux côtés de l'essieu avant] 1.4 16V T.S.-1.6 16V T.S.-1.7 T.S.-1.7 T.S. 16V-1.8 T.S.-1.9 JTD-1.9 TD-2.0 16V T.S.-2.0 16V T Q4-2.0 T.S.-2.0 T.S. 16V-2.5 TD-2.5 V6

oe: 9950650 -- 9947369

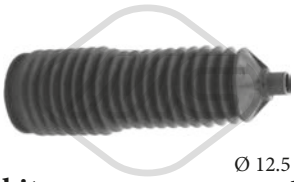

Ø 12.5 - 55 mm

11018 kit **10018**

kit soufflet crémaillère direction [essieu avant] 1.6 16V T.S.-1.8 16V-1.8 16V T.S.-2.0 16V T Q4-2.0 16V-2.0 16V T.S.

oe: 9948213 -- 9951290



04202 Ø 153 mm - 6 gorges

poulie vilebrequin avec amortisseur de vibrations 1.9 TD

oe: 60808680 -- 60810319

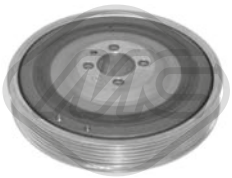

04308 Ø 169 mm - 6 gorges

poulie vilebrequin avec amortisseur de vibrations 145,146 1.9 JTD

oe: 55185409

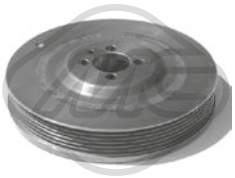

05689 Ø 169 mm - 6 gorges

poulie vilebrequin avec amortisseur de vibrations 145,146 1.9 JTD

oe: 55185409

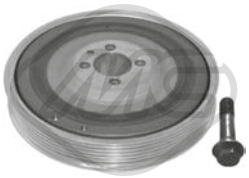

14308 Ø 169 mm - 6 gorges

kit poulie vilebrequin avec amortisseur de vibrations 145,146 1.9 JTD

oe: 55185409



04927 Ø 65 mm

galet tendeur alternateur 145,146 1.9 JTD

oe: 46546374 -- 55180011



05001 Ø 17 mm Ø 61.2 mm - 6 gorges

poulie alternateur 145,146 1.4 16V T.S.-1.6 16V T.S.-1.8 16V-1.8 16V T.S.-1.9 JTD-2.0 16V-2.0 16V T.S.

oe: 9951162 -- 09948225



05683 Ø 10 mm Ø 80 mm

galet tendeur 145,146 1.9 JTD

oe: 46794035 -- 46514222

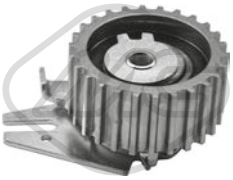

57142 Ø 65,0 mm

galet tendeur 145,146 1.9 JTD

oe: 55238027 -- 71747799

© INDUSTRIAL METALCAUCHO, S.L.U.



57160 Ø 10,0 mm Ø 53,0 mm
galet tendeur 145,146 1.9 JTD

oe: 71771498 -- 55187100



04011
douille levier de vitesse 1.6 16V T.S.-1.7 T.S. 16V-1.7 T.S.-1.8 16V T.S.-1.8 16V-1.8 T.S.-1.9 TD-2.0 16V T.S.-2.0 T.S.-2.0 T.S. 16V

oe: 4259848

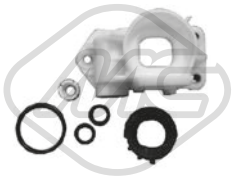

05690
jeu biellette BV 145,146 1.4 16V T.S.-1.6 16V T.S.-1.9 JTD

oe: 60812697

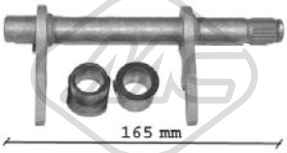

05707 L: 165|164 mm
fourchette embrayage 1.4-1.6-1.7 16V-1.8 T.S.-1.9 TD-2.0 16V T Q4-2.0 T.S.-2.5 V6

oe: 46784964 -- 46784963



05715 Ø 21,5 mm Ø 40 mm
douille de guidage embrayage 1.4 16V T.S.-1.4-1.6 16V T.S.-1.6-1.7 T.S.-1.7 T.S. 16V-1.7 16V-1.8 T.S.-1.8 16V-1.8 16V T.S.-1.9 TD-1.9 JTD-2.0 16V T Q4-2.0 T.S.-2.0 16V-2.0 16V T.S.-2.0 T.S. 16V-2.5 TD-2.5 V6
oe: 46411140



00057
support echappement 1.4-1.4 16V T.S.-1.6-1.6 16V T.S.-1.7 T.S.-1.7 16V-1.8 16V-1.8 16V T.S.-1.9 TD-1.9 JTD-2.0 16V T.S.-2.0 16V-2.5 TD-2.5 V6

oe: 60609574 -- 60806020



00083
support echappement 1.6 16V T.S.-1.8 T.S.-1.9 TD-2.0 16V T Q4-2.0 T.S. 16V-2.5 TD-2.5 V6

oe: 7664624



00094
support echappement 145,146 1.4-1.6

oe: 7612390 -- 7612390



00127
support echappement 145,155 1.9 TD

oe: 7664624

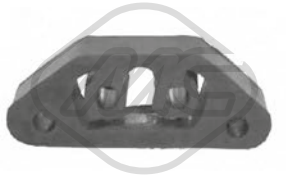

00280
support echappement 1.4 16V T.S.-1.6 16V T.S.-1.6-1.7 T.S.-1.7 16V-1.8 T.S.-1.8 16V T.S.-1.9 TD-2.0 T.S.-2.0 T.S. 16V-2.0 16V T.S.

oe: 60586017 -- 5983764



02636
support echappement 1.9 TD-1.9 JTD

oe: 7749062



02638
support echappement 145

oe: 7740653 -- 7718577



02639
support echappement 145

oe: 7718578 -- 46416588



02055
pompe lave-glaces 146,155 1.4-1.4 16V T.S.-1.6 16V T.S.-1.7 T.S.-1.7 T.S. 16V-1.8 T.S.-1.8 16V T.S.-1.9 JTD-1.9 TD-2.0 16V T Q4-2.0 16V-2.0 16V T.S.-2.0 T.S.-2.0 T.S. 16V-2.5 TD-2.5 V6
oe: 71730139 -- 46760972



02058
pompe lave-glaces 145,146 1.4-1.4 16V T.S.-1.6 16V T.S.-1.6-1.7 16V-1.8 16V-1.8 16V T.S.-1.9 JTD-1.9 TD-2.0 16V-2.0 16V T.S.

oe: 46760973 -- 7707329



68150 L: 325 mm
bras + balai essuie-glace [arrière] 145 1.4-1.4 16V T.S.-1.6 16V T.S.-1.6-1.7 16V-1.8 16V-1.8 16V T.S.-1.9 JTD-1.9 TD-2.0 16V-2.0 16V T.S.

oe: 60588840

© INDUSTRIAL METALCAUCHO, S.L.U.

CIRCUIT D'EAU

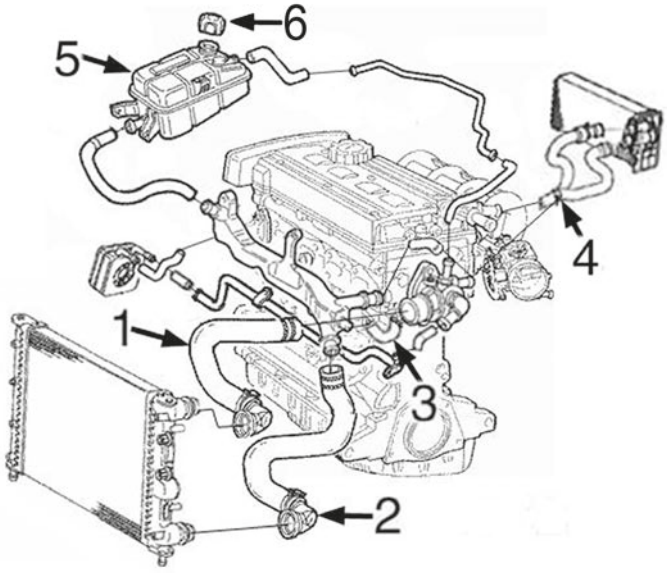

moteurs essence 1.6 et 2.0 TS

1	09387	durit radiateur sup.
2	09390	durit radiateur inf.
5	03758	vase d'expansion
6	03848	bouchon de vase d'expansion

C2M4735CAP1 ALFA ROMEO 147 (937) - GT (937) 11/2000 - 03/2010

CIRCUIT D'EAU

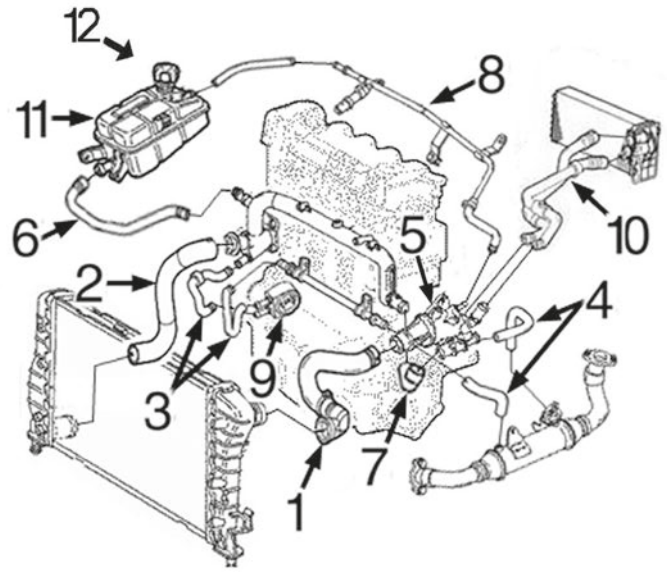

moteurs 1.9 JTD de 8 ou 16 soupapes

2	09432	durit radiateur inf.
3	09442	jeu durit échangeur
4	09424	jeu mgts de thermostat à sonda Lambda
	09425	jeu mgts de thermostat à sonda Lambda
5	03863	bride de thermostat
7	09435	durit de tube rigide à thermostat de '02-
	09444	durit de tube rigide à thermostat jusqu'à -'02
9	06160	radiateur d'huile
10	09439	durit double chauffage
	09459	durit double chauffage
11	03758	vase d'expansion
12	03848	bouchon de vase d'expansion

C2M4735CAP2 ALFA ROMEO 147 (937) - GT (937) 11/2000 - 03/2010

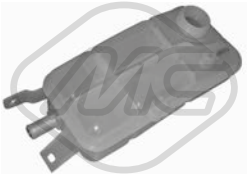

03758
vase d'expansion 1.6 16V T.S.-1.8 TS-1.9 JTD-1.9 JTD 16V-1.9 JTDM-1.9 JTDM 16V-1.9 JTDM 8V-2.0 16V T.S.

oe: 60654720

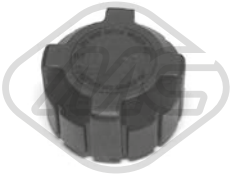

03848 Pression [bar]: 1.4
bouchon vase d'expansion 147 1.6 16V T.S.-1.9 JTD-1.9 JTD 16V-1.9 JTDM-1.9 JTDM 16V-1.9 JTDM 8V-2.0 16V T.S.

oe: 60654688 -- 60665757



03863
bride liquide refroidissement 88 °C 147 1.9 JTD-1.9 JTD 16V-1.9 JTDM-1.9 JTDM 8V

oe: 60816475 -- 0060816475

© INDUSTRIAL METALCAUCHO, S.L.U.



07332
durit de radiateur 1.6 16V T.S.-1.8 TS-2.0 16V T.S.

oe: 60652769



07610
durit de radiateur 147 1.6 16V T.S.

oe: 60621522



07616
durit de radiateur 147 1.9 JTD-1.9 JTD 16V-1.9 JTDM-1.9 JTDM 16V-1.9 JTDM 8V

oe: 55185934



07622
durit de radiateur 147 1.9 JTD

oe: 60816483 -- 46787771



07624
durit de radiateur 1.9 JTD-1.9 JTD 16V-1.9 JTDM 16V

oe: 46814856



09387
durit de radiateur [supérieur] 147 1.6 16V T.S.

oe: 51715323 -- 46742271



09390
durit de radiateur [inférieur] 147 1.6 16V T.S.

oe: 46766431



09424
durit de radiateur 147 1.9 JTD-1.9 JTDM

oe: 60816441 -- 46789606



09425
durit de radiateur 147 1.9 JTD 16V-1.9 JTDM 16V

oe: 55180811 -- 55180889



09432
durit de radiateur [inférieur] 147 1.9 JTD

oe: 46814855 -- 60652131



09434
durit de radiateur 147 1.9 JTD-1.9 JTD 16V

oe: 51715325 -- 46742268



09435
durit de radiateur 147 1.9 JTD

oe: 46791348 -- 60816413

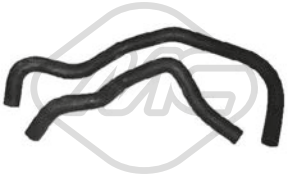

09442
jeu de durit échangeur 147 1.9 JTD

oe: 73502674 -- 73502675



09444
durit de radiateur 147 1.9 JTDM 8V

oe: 46532966

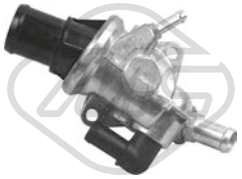

30216
bride liquide refroidissement 88 °C 1.6 16V T.S.-1.8 TS-2.0 16V T.S.

oe: 60653946

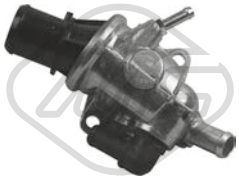

30226
bride liquide refroidissement 88 °C GT 2.0 JTS

oe: 60676067

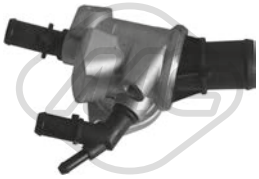

30282
bride liquide refroidissement 88 °C 1.9 JTD-1.9 JTD 16V-1.9 JTDM-1.9 JTDM 16V-1.9 JTDM 8V

oe: 55202885 -- 55194768

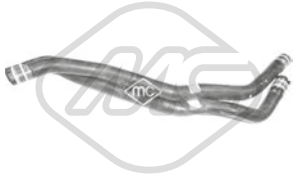

09439
durit chauffage 147 1.9 JTD

oe: 46742644

© INDUSTRIAL METALCAUCHO, S.L.U.



09458
durit chauffage 147 1.9 JTD-1.9 JTD 16V

oe: 46815047



09459
durit chauffage 147 1.9 JTD 16V-1.9 JTDM 16V

oe: 60686870



03862
bouchon de remplissage d'huile 147

oe: 46548447 -- 55186485



03866
bouchon de remplissage d'huile 147

oe: 55187763



00675 Filetage: 22x1.5
bouchon carter d'huile 1.6 16V T.S.-1.8 TS-1.9 JTD-2.0 JTS-2.0 16V T.S.

oe: 7740368 -- 7734022

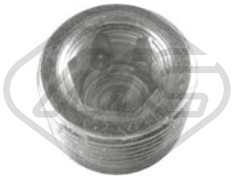

00676 Filetage: 22x1.5
bouchon carter d'huile 1.6 16V T.S.-1.8 TS-1.9 JTD-2.0 JTS-2.0 16V T.S.

oe: 7740368 -- 7734022



04062 Filetage: M 18 x 1,5
bouchon carter d'huile 1.6 16V T.S.-1.8 TS-1.9 JTD-1.9 JTD 16V-1.9 JTDM-1.9 JTDM 16V-1.9 JTDM 8V-2.0 JTS-2.0 16V T.S.

oe: 60813578 -- 60812431



04126 Filetage: M20 x 150 mm
bouchon carter d'huile 147

oe: 46476967

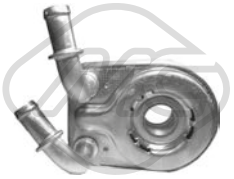

06160
radiateur d'huile 147 1.9 JTD

oe: 55180933 -- 60801915



39094
radiateur d'huile 147 1.9 JTD-1.9 JTDM

oe: 55180933 -- 60801915

05506 L: 615 mm
jauge de niveau d'huile 147 1.9 JTD

oe: 46528406



09360
durit recyclage 147 1.9 JTD

oe: 60816379



09463
durit recyclage 147 1.9 JTD-1.9 JTD 16V

oe: 73501620

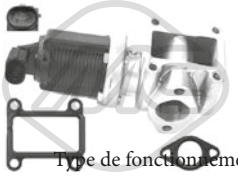

Type de fonctionnement: électronique
93009
vanne EGR avec joints 1.9 JTD-1.9 JTD 16V-1.9 JTDM-1.9 JTDM 16V

oe: 71793807 -- 71723453



Type de fonctionnement: électrique
Nombre de connexions: 2
93016
vanne EGR avec joints 147 1.9 JTDM-1.9 JTDM 8V

oe: 71793478 -- 55186214



Type de fonctionnement: électrique
Nombre de connexions: 2
93031
vanne EGR avec joints 147 1.9 JTD-1.9 JTDM-1.9 JTDM 8V

oe: 50109013 -- 552090180



Ø 20,50|7,7 mm Ø 15,0|23 mm
57834
entretoise injecteur 147 1.9 JTD-1.9 JTD 16V-1.9 JTDM-1.9 JTDM 16V-1.9 JTDM 8V

oe: 55221016

© INDUSTRIAL METALCAUCHO, S.L.U.

CIRCUIT TURBO COMPRESSEUR

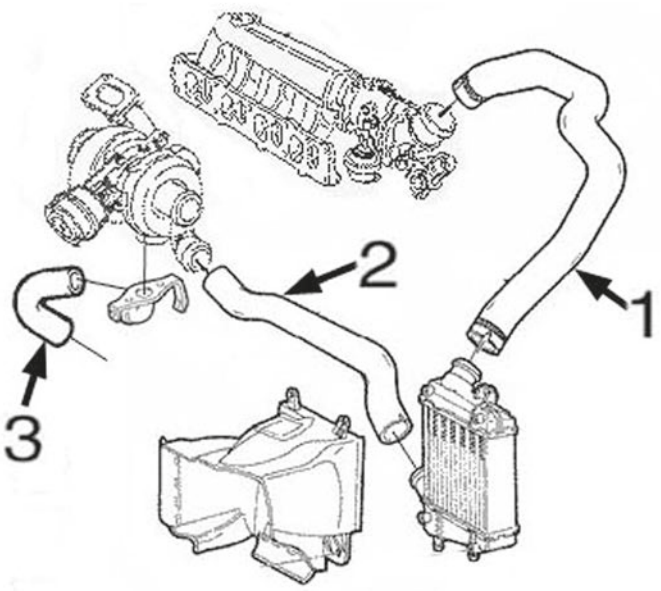

moteur 1.9JTD :

1	09436	durit admission refroidissement 8V ou 16V
2	09437	tube de Turbo à intercooler
3	09356	tube lubrification Turbocompresor

C2M4735TURBOP1 ALFA ROMEO 147 (937) - GT (937) 11/2000 - 03/2010



09356
durit turbo 147 1.9 JTD

oe: 46456214



09436
durit turbor 147 1.9 JTD-1.9 JTD 16V-1.9 JTDM 8V

oe: 50508080 -- 60689788



09437
durit turbor 1.9 JTD-1.9 JTD 16V

oe: 46818750 -- 51709470



09873
durit turbo 147 1.9 JTD

oe: 51735329 -- 51718143

SUSPENSION AVANT & SUPPORTS DE MOTEUR

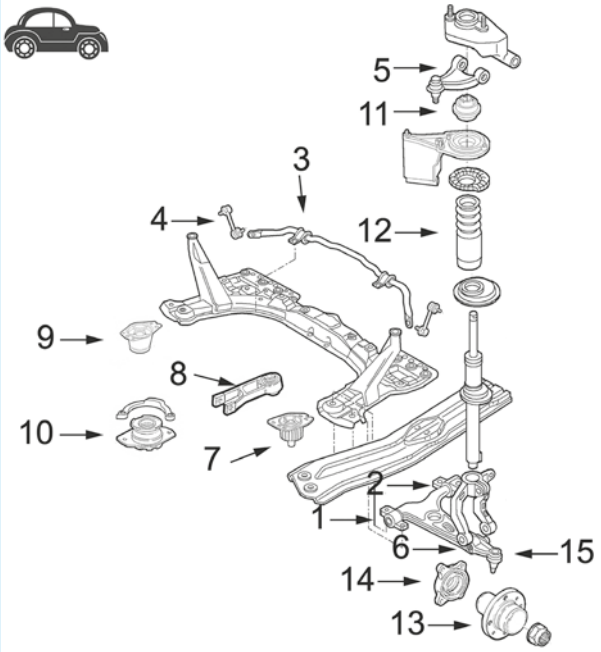

moteurs essence 1.6 et 2.0 TS

1	05548	silentbloc triangle
	05549	silentbloc triangle AV D
2	05550	silentbloc triangle
	05551	silentbloc triangle AV D
3	05556	palier de barre stabilisatrice
4	05642	biellette de barre stabilisatrice
5	05554	silentbloc en bras superior
	52024	bras superior droite
	52026	bras de suspension gauche
6	05555	silentbloc central triangle inf.
7	05535	support moteur à droite
	05539	support moteur à droite
8	05565	biellette de couple
9	05537	support moteur G
10	05545	support moteur arrière
	05546	support moteur arrière
11	05656	support amortisseur AV
13	90115	Moyeu AV
14	90226	roulement moyeu de roue
15	52048	bras de suspension à droite
	52050	bras suspension gauche

C2M4735SOPDP1 ALFA ROMEO 147 (937) - GT (937) 11/2000 - 03/2010

SUSPENSION AVANT & SUPPORTS DE MOTEUR

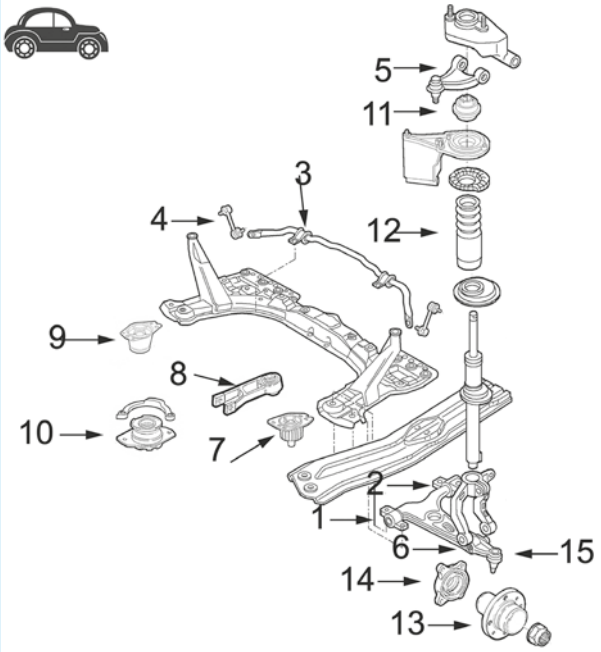

moteurs diesel 1.9JTD de 8 ou 16 soupapes

1	05548	silentbloc triangle
	05549	silentbloc triangle AV D
2	05550	silentbloc triangle
	05551	silentbloc triangle AV D
3	05556	palier de barre stabilisatrice
4	05642	biellette de barre stabilisatrice
5	05554	silentbloc en bras superior
	52024	bras superior à droite
	52026	bras de suspension à gauche
6	05555	silentbloc central triangle inf.
7	05538	support moteur à droite
8	05563	biellette de couple
9	05537	support moteur G
10	05544	support moteur arrière 1.9JTD jusqu'à -'05
	05545	support moteur arrière 1.9JTD de '05-
11	05656	support amortisseur
13	90115	Moyeu AV
14	90226	roulement moyeu de roue
15	52048	bras de suspension à droite
	52050	bras suspension gauche

C2M4735SOPDP2 ALFA ROMEO 147 (937) - GT (937) 11/2000 - 03/2010

© INDUSTRIAL METALCAUCHO, S.L.U.

SUSPENSION ARRIERE

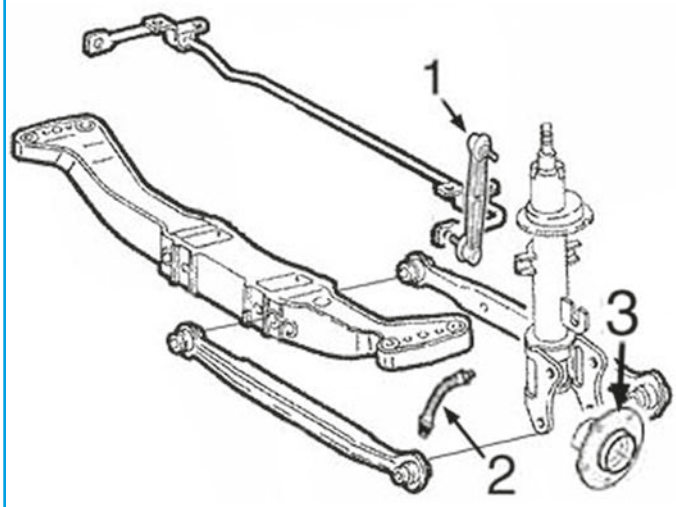

1	05626	biellette barre stabilisatrice arrière

C2M4735SOPTP1 ALFA ROMEO 147 (937) - GT (937) 11/2000 - 03/2010



02344
support moteur [arrière] 147 1.6 16V T.S.-2.0 16V T.S.-3.2 GTA

oe: 7652240 -- 7629021

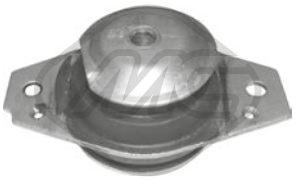

05079
support moteur [droite] 1.9 JTD-1.9 JTD 16V-1.9 JTDM 16V

oe: 7784308

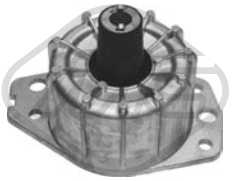

05535
support moteur [droite] 147 1.6 16V T.S.

oe: 46554897

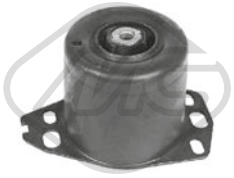

05537
support moteur [gauche] 1.6 16V T.S.-1.9 JTD-1.9 JTD 16V-1.9 JTDM-1.9 JTDM 16V-1.9 JTDM 8V-2.0 16V T.S.-3.2 GTA

oe: 60814234 -- 46781213

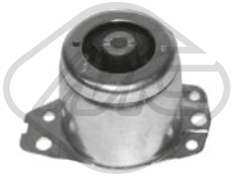

05538
support moteur [droite] 147 1.9 JTD-1.9 JTD 16V

oe: 50501684



05539
support moteur [droite] 147 2.0 16V T.S.

oe: 60564421 -- 60805961



05544
support moteur [arrière] 1.9 JTD-1.9 JTD 16V-1.9 JTDM-1.9 JTDM 16V-1.9 JTDM 8V

oe: 46737763 -- 60814239



05545
support moteur [arrière] 1.8 TS-1.9 JTD-1.9 JTD 16V-1.9 JTDM 8V-2.0 16V T.S.

oe: 46758638

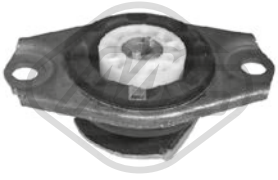

05546
support moteur [arrière] 147 1.6 16V T.S.

oe: 7765921 -- 60814236

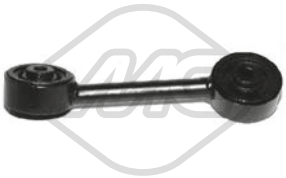

05563 Ø 10 mm L: 220 mm
biellette support moteur ar [droite] 1.9 JTD-1.9 JTD 16V-1.9 JTDM-1.9 JTDM 16V-1.9 JTDM 8V

oe: 60662481

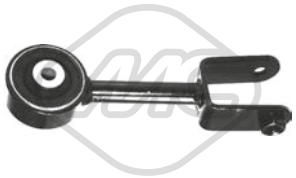

05565
biellette support moteur ar [droite] 1.6 16V T.S.-1.8 TS-2.0 JTS-2.0 16V T.S.

oe: 46752045 -- 60627691



57126
support moteur [arrière] 147 1.6 16V T.S.

oe: 46752044



02143
silentbloc bras de suspension [des deux côtés de l'essieu avant] 1.6 16V T.S.-1.8 TS-1.9 JTD-1.9 JTD 16V-2.0 16V T.S.

oe: 60625005



02144 Ø 40|52 mm
silentbloc bras de suspension [des deux côtés de l'essieu avant] 1.6 16V T.S.-1.8 TS-1.9 JTD-1.9 JTD 16V-2.0 16V T.S.

oe: 60651736

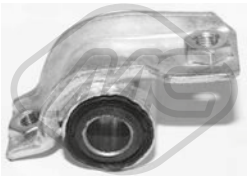

05548
silentbloc triangle [essieu avant gauche] 1.6 16V T.S.-1.8 TS-1.9 JTD-1.9 JTD 16V-2.0 16V T.S.

oe: 60622560

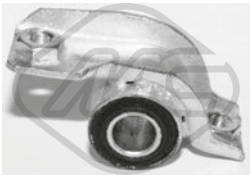

05549 Ø 19 mm
silentbloc triangle [essieu avant droit] 1.6 16V T.S.-1.8 TS-1.9 JTD-1.9 JTD 16V-1.9 JTDM-1.9 JTDM 16V-1.9 JTDM 8V-2.0 16V T.S.-3.2 GTA

oe: 60652466

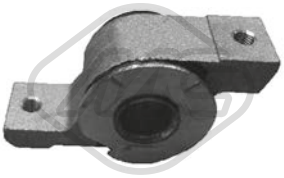

05550 Ø 20 mm
silentbloc triangle [essieu avant gauche] 1.6 16V T.S.-1.8 TS-1.9 JTD-1.9 JTD 16V-1.9 JTDM-1.9 JTDM 16V-1.9 JTDM 8V-2.0 16V T.S.-3.2 GTA

oe:

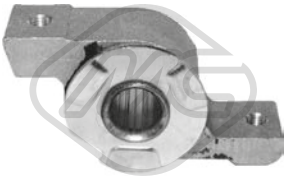

05551 Ø 20 mm
silentbloc triangle [essieu avant droit] 1.6 16V T.S.-1.8 TS-1.9 JTD-1.9 JTD 16V-1.9 JTDM-1.9 JTDM 16V-1.9 JTDM 8V-2.0 16V T.S.-3.2 GTA

oe: 60652466



05554 Ø 10 mm Ø 50 mm
silentbloc triangle [essieu avant supérieur] 1.6 16V T.S.-1.8 TS-1.9 JTD-1.9 JTD 16V-1.9 JTDM-1.9 JTDM 16V-1.9 JTDM 8V-2.0 JTS-2.0 16V T.S.-3.2 GTA
oe:



05555 Ø 12 mm Ø 42.5 mm L: 76 mm
silentbloc bras de suspension [essieu avant] 147 1.6 16V T.S.-1.9 JTD 16V-1.9 JTDM 16V-1.9 JTDM 8V-2.0 16V T.S.

oe:



05556 Ø 22 mm
palier barre stabilisatrice [essieu avant] 1.6 16V T.S.-1.8 TS-1.9 JTD-1.9 JTD 16V-1.9 JTDM-1.9 JTDM 16V-1.9 JTDM 8V-2.0 JTS-2.0 16V T.S.

oe: 60680150 -- 51754198



05626 L: 180 mm
biellette embout barre stabilisatrice [essieu arrière] 1.6 16V T.S.-1.8 TS-1.9 JTD-1.9 JTDM 8V-1.9 JTD 16V-1.9 JTDM 16V-1.9 JTDM-2.0 16V T.S.-2.0 JTS-3.2 GTA
oe: 60613575

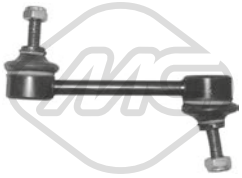

05642 L: 130 mm
biellette embout barre stabilisatrice [essieu avant] 1.6 16V T.S.-1.8 TS-1.9 JTD-1.9 JTDM 8V-1.9 JTD 16V-1.9 JTDM 16V-1.9 JTDM-2.0 16V T.S.-2.0 JTS-3.2 GTA
oe: 60625029 -- 46843389

06412 L: 1045 mm
barre stabilisatrice [essieu avant] 1.6 16V T.S.-1.8 TS-1.9 JTD 16V-1.9 JTD-1.9 JTDM-1.9 JTDM 16V-1.9 JTDM 8V-2.0 JTS-2.0 16V T.S.

oe: 60680150 -- 51754198

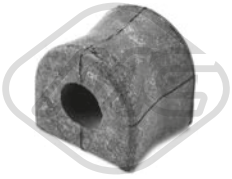

07272 Ø 13,5 mm
palier barre stabilisatrice [des deux côtés du pont arrière] 1.6 16V T.S.-1.8 TS-1.9 JTD-1.9 JTD 16V-1.9 JTDM-1.9 JTDM 16V-1.9 JTDM 8V-2.0 JTS-2.0 16V T.S.-3.2 GTA
oe: 46555183

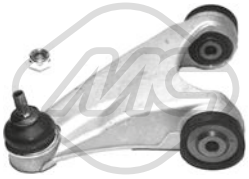

52024 L: 160 mm
bras de suspension [essieu avant gauche] 1.6 16V T.S.-1.8 TS-1.9 JTD-1.9 JTD 16V-1.9 JTDM-1.9 JTDM 16V-1.9 JTDM 8V-2.0 JTS-2.0 16V T.S.

oe: 51776327 -- 60666787

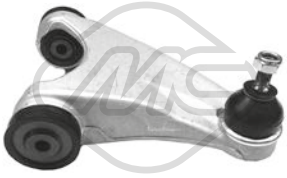

52026 L: 150 mm
bras de suspension [essieu avant droit] 1.6 16V T.S.-1.8 TS-1.9 JTD-1.9 JTDM 8V-1.9 JTD 16V-1.9 JTDM 16V-1.9 JTDM-2.0 16V T.S.-2.0 JTS-3.2 GTA

oe: 60657246 -- 60651940

© INDUSTRIAL METALCAUCHO, S.L.U.



52048
bras de suspension [essieu avant droit] 1.6 16V T.S.-1.8 TS-1.9 JTD-1.9 JTDM 8V-1.9 JTD 16V-1.9 JTDM 16V-1.9 JTDM-2.0 16V T.S.-2.0 JTS-3.2 GTA

oe: 60686892 -- 60678135



52050
bras de suspension [essieu avant gauche] 1.6 16V T.S.-1.8 TS-1.9 JTD-1.9 JTDM 8V-1.9 JTD 16V-1.9 JTDM 16V-1.9 JTDM-2.0 16V T.S.-2.0 JTS-3.2 GTA

oe: 60686891 -- 60678134



05656
support amortisseur [essieu avant] 1.6 16V T.S.-1.8 TS-1.9 JTD-1.9 JTDM 8V-1.9 JTD 16V-1.9 JTDM 16V-1.9 JTDM-2.0 16V T.S.-2.0 JTS-3.2 GTA

oe: 60625002



06263
jeu soufflet butée amortisseur [des deux côtés de l'essieu avant] 147 1.6 16V T.S.-1.9 JTD-1.9 JTD 16V

oe: 60650551



06264
jeu soufflet butée amortisseur [essieu arrière] GT 1.8 TS-1.9 JTD-2.0 JTS-3.2 GTA

oe: 60650550



06265
jeu soufflet butée amortisseur [essieu arrière] 1.6 16V T.S.-1.9 JTDM-1.9 JTD-1.9 JTD 16V-1.9 JTDM 8V-1.9 JTDM 16V-2.0 JTS-2.0 16V T.S.

oe: 60663775

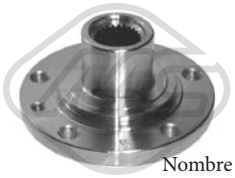

Ø 116 mm
Nombre de dents: 25
90114 H: 71.5 mm
moyeu de roue [essieu avant] GT 1.8 TS-1.9 JTD-2.0 JTS

oe: 60653528 -- 60563372

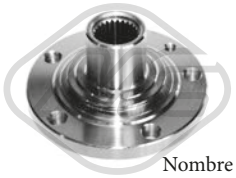

Ø 116 mm
Nombre de dents: 25
90115 H: 71,5 mm
moyeu de roue [des deux côtés de l'essieu avant] 147 1.6 16V T.S.-1.9 JTD-1.9 JTD 16V-1.9 JTDM-2.0 16V T.S.

oe: 60811032 -- 82466910

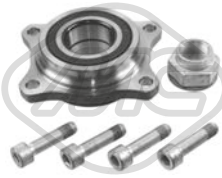

Ø 125.3 mm
90226
moyeu de roue [essieu avant] 147 1.6 16V T.S.-1.9 JTD-1.9 JTD 16V-1.9 JTDM-1.9 JTDM 16V-1.9 JTDM 8V-2.0 16V T.S.

oe: 71753817 -- 46739139



Ø 42,0 mm Ø 94,0 mm
74049
kit de roulements de roue [des deux côtés de l'essieu avant] 1.8 TS-1.9 JTD-2.0 JTS-3.2 GTA

oe: 71738029 -- 71714478

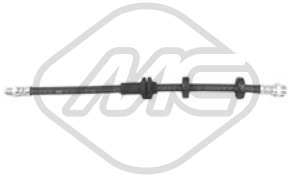

L: 422 mm
96500
flexible de frein [des deux côtés de l'essieu avant] 147 1.6 16V T.S.-1.9 JTD-1.9 JTD 16V-1.9 JTDM 16V-2.0 16V T.S.

oe: 46474539



L: 435 mm
96545
flexible de frein [des deux côtés du pont arrière] 147 1.6 16V T.S.-1.9 JTD-1.9 JTD 16V-1.9 JTDM 16V-2.0 16V T.S.-3.2 GTA

oe: 46454474



Ø 25 - 81 mm
01115 kit **00099**
kit soufflet transmission [côté roue des deux côtés de l'essieu avant] 1.6 16V T.S.-1.8 TS-1.9 JTD-2.0 JTS-2.0 16V T.S.-3.2 GTA

oe: 46429633



Ø 22 - 74 mm
01157 kit **00157**
kit soufflet transmission [côté roue des deux côtés de l'essieu avant] 147 1.6 16V T.S.

oe: 46307555 -- 46307575



Ø 27 - 70 mm
01174 kit **00174**
kit soufflet transmission [du côté boîte de vitesses des deux côtés de l'essieu avant] 147 1.9 JTD-1.9 JTD 16V-1.9 JTDM-1.9 JTDM 16V-1.9 JTDM 8V

oe: 51733779 -- 46308338



Ø 22 - 70 mm
01177 kit **00177**
kit soufflet transmission [du côté boîte de vitesses des deux côtés de l'essieu avant] 1.9 JTD-1.9 JTD 16V

oe: 3D0498201 -- 7M3498201



Ø 27 - 94 mm
01217 kit **00217**
kit soufflet transmission [côté roue] 147 1.9 JTD-1.9 JTD 16V

oe:

© INDUSTRIAL METALCAUCHO, S.L.U.

ALFA ROMEO 147 (937) - GT (937) 11/2000 - 03/2010



Ø 23 - 99 mm

01510 kit **00510**

kit soufflet transmission [du côté boîte de vitesses des deux côtés de l'essieu avant] 147 1.6 16V T.S.-1.9 JTD-2.0 16V T.S.

oe: 33211208443

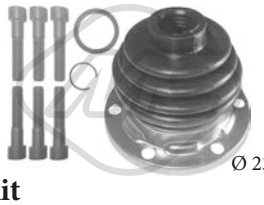

Ø 23 - 99 mm

01529 kit **00529**

kit soufflet transmission [du côté boîte de vitesses des deux côtés de l'essieu avant] 1.6 16V T.S.-1.8 TS-1.9 JTD-2.0 JTS-2.0 16V T.S.

oe: 60811035 -- 9945301



Ø 23 - 99 mm

01611 kit **00611**

kit soufflet transmission [du côté boîte de vitesses des deux côtés de l'essieu avant] 147

oe: 4315444



Ø 27 - 86 mm

01614 kit **00614**

kit soufflet transmission [côté roue] 147

oe: 82409708 -- 82436966



Ø 24 - 92 mm

11033 kit **10033**

kit soufflet transmission [côté roue des deux côtés de l'essieu avant] 147 1.9 JTD-1.9 JTD 16V-1.9 JTDM-1.9 JTDM 16V-1.9 JTDM 8V

oe: 60809610 -- 60556609



Ø 27 - 90 mm

11049 kit **10049**

kit soufflet transmission [côté roue des deux côtés de l'essieu avant] 1.9 JTD-1.9 JTD 16V-1.9 JTDM-1.9 JTDM 16V-1.9 JTDM 8V-3.2 GTA

oe: 46307733 -- 46307733



Ø 25 - 57 mm

11104 kit **10104**

kit soufflet transmission [du côté boîte de vitesses des deux côtés du pont arrière côté roue des deux côtés de l'essieu avant] 147 1.9 JTD-1.9 JTD 16V

oe: 46307475

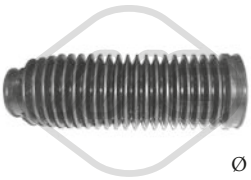

Ø 35 - 59 mm

01105 kit **00105**

kit soufflet crémaillère direction 1.6 16V T.S.-1.8 TS-1.9 JTD-1.9 JTDM 16V-1.9 JTD 16V-2.0 16V T.S.-2.0 JTS-3.2 GTA

oe: 36020094 -- 9947921



Ø 12 - 61 mm

01930 kit **00930**

kit soufflet crémaillère direction [des deux côtés de l'essieu avant] 1.6 16V T.S.-1.8 TS-1.9 JTD-1.9 JTD 16V-1.9 JTDM-1.9 JTDM 16V-1.9 JTDM 8V-2.0 JTS-2.0 16V T.S.

oe: 77362287

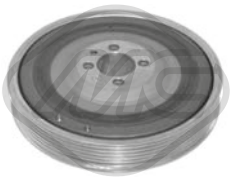

04308 Ø 169 mm - 6 gorges

poulie vilebrequin avec amortisseur de vibrations 1.9 JTD-1.9 JTD 16V-1.9 JTDM-1.9 JTDM 16V-1.9 JTDM 8V

oe: 55185409

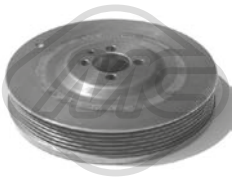

05689 Ø 169 mm - 6 gorges

poulie vilebrequin avec amortisseur de vibrations 1.9 JTD-1.9 JTD 16V-1.9 JTDM-1.9 JTDM 16V-1.9 JTDM 8V

oe: 55185409

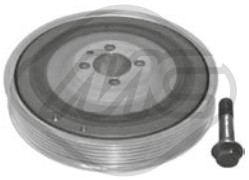

14308 Ø 169 mm - 6 gorges

kit poulie vilebrequin avec amortisseur de vibrations 1.9 JTD-1.9 JTD 16V-1.9 JTDM-1.9 JTDM 16V-1.9 JTDM 8V

oe: 55185409



04807 Ø 70 mm

galet tendeur alternateur 147 1.9 JTD 16V

oe: 4916067G00 -- 96363551



04927 Ø 65 mm

galet tendeur alternateur 1.9 JTD-1.9 JTD 16V-1.9 JTDM-1.9 JTDM 16V-1.9 JTDM 8V

oe: 46546374 -- 55180011



05683 Ø 10 mm Ø 80 mm

galet tendeur 1.9 JTD-1.9 JTD 16V-1.9 JTDM-1.9 JTDM 16V-1.9 JTDM 8V

oe: 46794035 -- 46514222

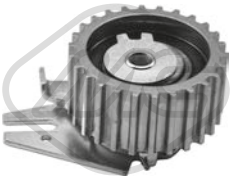

57142 Ø 65,0 mm

galet tendeur 1.9 JTD-1.9 JTD 16V-1.9 JTDM-1.9 JTDM 16V-1.9 JTDM 8V

oe: 55238027 -- 71747799



57160 Ø 10,0 mm Ø 53,0 mm

galet tendeur 1.9 JTD-1.9 JTD 16V-1.9 JTDM-1.9 JTDM 16V-1.9 JTDM 8V

oe: 71771498 -- 55187100

84027

cable BV 1.6 16V T.S.-1.8 TS-1.9 JTD-2.0 JTS-2.0 16V T.S.

oe: 71735927

© INDUSTRIAL METALCAUCHO, S.L.U.



03873
butée cable embrayage 1.6 16V T.S.-1.8 TS-1.9 JTD-1.9 JTDM 8V-1.9 JTD 16V-1.9 JTDM 16V-1.9 JTDM-2.0 16V T.S.-2.0 JTS-3.2 GTA

oe: 46554494

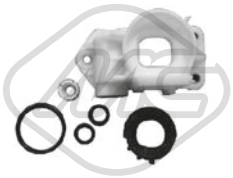

05690
jeu biellette BV 147 1.9 JTD-1.9 JTD 16V-1.9 JTDM 16V-3.2 GTA

oe: 60812697

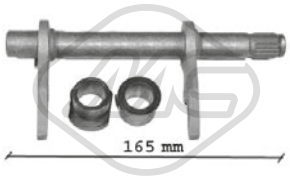

05707 L: 165|164 mm
fourchette embrayage 1.6 16V T.S.-1.8 TS-1.9 JTD-2.0 JTS-2.0 16V T.S.

oe: 46784964 -- 46784963



05715 Ø 21,5 mm Ø 40 mm
douille de guidage embrayage 147 1.6 16V T.S.-1.9 JTD-1.9 JTD 16V-1.9 JTDM-1.9 JTDM 16V-1.9 JTDM 8V-2.0 16V T.S.-3.2 GTA

oe: 46411140



05533
support echappement [centre] 147 1.6 16V T.S.-1.9 JTD-1.9 JTD 16V-1.9 JTDM-1.9 JTDM 16V-1.9 JTDM 8V-2.0 16V T.S.

oe: 1755.S8 -- 1755.S8



05559
support echappement 1.6 16V T.S.-1.8 TS-1.9 JTDM-1.9 JTD-1.9 JTD 16V-1.9 JTDM 8V-1.9 JTDM 16V-2.0 JTS-2.0 16V T.S.-3.2 GTA

oe: 46777942 -- 46742184



02055
pompe lave-glaces GT 1.8 TS-1.9 JTD-2.0 JTS-3.2 GTA

oe: 71730139 -- 46760972



02058
pompe lave-glaces 147 1.6 16V T.S.-1.9 JTD-1.9 JTD 16V-1.9 JTDM-1.9 JTDM 16V-1.9 JTDM 8V-2.0 16V T.S.-3.2 GTA

oe: 46760973 -- 7707329



68153 L: 360 mm
bras + balai essuie-glace [arrière] 147 1.6 16V T.S.-1.9 JTD-1.9 JTD 16V-1.9 JTDM-1.9 JTDM 16V-1.9 JTDM 8V-2.0 16V T.S.-3.2 GTA

oe: 46480731

© INDUSTRIAL METALCAUCHO, S.L.U.

CIRCUIT D'EAU

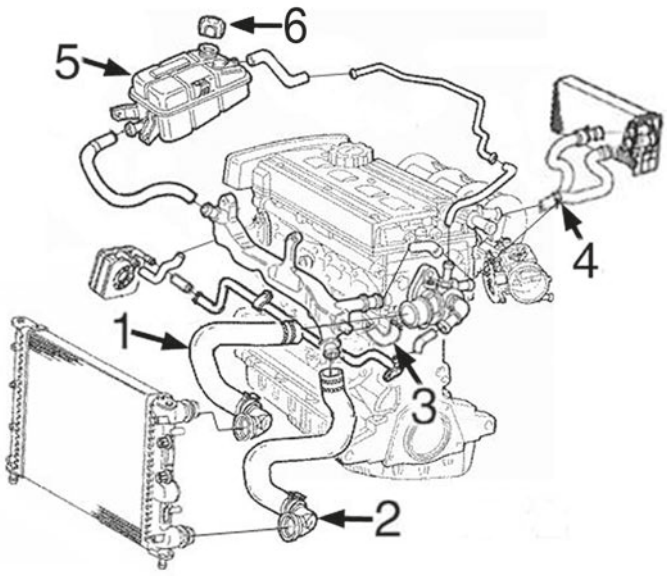

moteurs essence 1.6-1.8-2.0 TS

1	09461	durit radiateur sup.
2	09460	durit radiateur inf.
5	03758	vase d'expansion
6	03848	bouchon de vase d'expansion

C2M2053M4635CAP1 ALFA ROMEO 156 (932) 09/1997 - 05/2006

CIRCUIT D'EAU

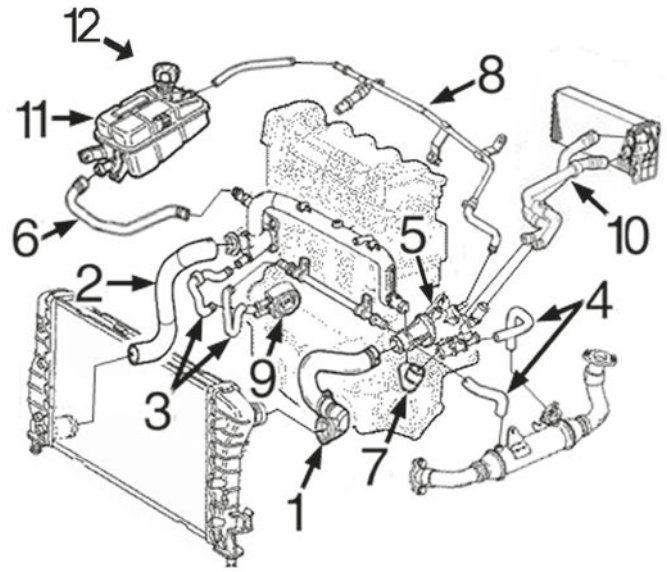

moteurs 1.9 JTD de 8 ou 16 soupapes

1	09433	durit radiateur sup.
	09456	durit radiateur sup.
2	09432	durit radiateur inf.
	09457	durit radiateur inf.
3	09442	jeu durit échangeur
4	09424	jeu mgts de thermostat à sonda Lambda
	09425	jeu mgts de thermostat à sonda Lambda
5	03863	bride de thermostat
7	09435	durit de tube rigide à thermostat de '02-
	09444	durit de tube rigide à thermostat jusqu'à -'02
10	09439	durit double chauffage
	09459	durit double chauffage
11	03758	vase d'expansion
12	03848	bouchon de vase d'expansion

C2M2053M4635CAP2 ALFA ROMEO 156 (932) 09/1997 - 05/2006

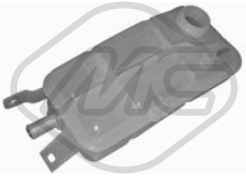

03758
vase d'expansion 1.6 16V T.S.-1.6 16V T.S..-1.8 16V T.S.-1.9 JTD-2.0 16V T.S.-2.4 JTD

oe: 60654720



03848 Pression [bar]: 1.4
bouchon vase d'expansion 1.6 16V T.S.-1.8 16V T.S.-1.9 JTD-1.9 JTD 16V-2.0 16V T.S.-2.0 JTS-2.4 JTD-2.5 V6 24V-3.2 GTA

oe: 60654688 -- 60665757

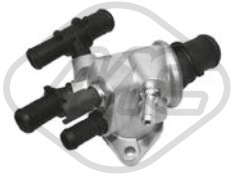

03863
bride liquide refroidissement 88 °C 1.9 JTD

oe: 60816475 -- 0060816475

© INDUSTRIAL METALCAUCHO, S.L.U.

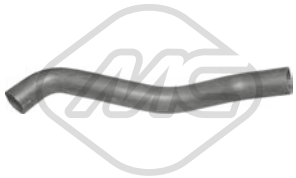

05119
durit de radiateur [inférieur] 1.6 16V T.S.-1.6 16V T.S..-1.8 16V T.S.-2.0 16V T.S.

oe: SE021117207A



07332
durit de radiateur 1.6 16V T.S.-1.6 16V T.S..-1.8 16V T.S.-2.0 16V T.S.-2.0 JTS

oe: 60652769



07610
durit de radiateur 1.6 16V T.S.-1.6 16V T.S..

oe: 60621522



07613
durit de radiateur 1.9 JTD

oe: 60814794 -- 46522398



07616
durit de radiateur 1.6 16V T.S..-1.9 JTD 16V-2.4 JTD

oe: 55185934



07622
durit de radiateur 1.9 JTD

oe: 60816483 -- 46787771



07624
durit de radiateur 1.9 JTD

oe: 46814856



09390
durit de radiateur [inférieur] 1.6 16V T.S.-1.6 16V T.S..

oe: 46766431



09424
durit de radiateur 1.9 JTD

oe: 60816441 -- 46789606



09425
durit de radiateur 1.9 JTD 16V

oe: 55180811 -- 55180889



09432
durit de radiateur [inférieur] 1.9 JTD-1.9 JTD 16V

oe: 46814855 -- 60652131



09433
durit de radiateur [supérieur] 1.9 JTD

oe: 60652130 -- 60674025



09434
durit de radiateur 1.9 JTD

oe: 51715325 -- 46742268



09435
durit de radiateur 1.9 JTD-2.4 JTD

oe: 46791348 -- 60816413

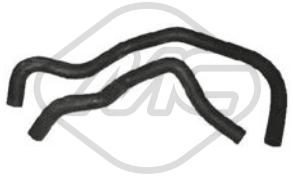

09442
jeu de durit échangeur 1.9 JTD

oe: 73502674 -- 73502675



09444
durit de radiateur 1.9 JTD-2.4 JTD

oe: 46532966



09456
durit de radiateur [supérieur] 1.9 JTD-1.9 JTD 16V

oe: 60679133



09457
durit de radiateur [inférieur] 1.9 JTD-1.9 JTD 16V

oe: 60679135

© INDUSTRIAL METALCAUCHO, S.L.U.



09460
durit de radiateur [inférieur] 1.6 16V T.S.-1.6 16V T.S..-1.8 16V T.S.-2.0 16V T.S.

oe: 60685104 -- 60651925



09461
durit de radiateur [supérieur] 1.6 16V T.S.-1.6 16V T.S..-1.8 16V T.S.

oe: 60624584



30210
bride liquide refroidissement 88 °C 2.4 JTD

oe: 46813484

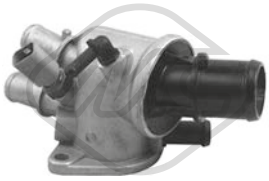

30215
bride liquide refroidissement 88 °C 1.9 JTD-2.4 JTD

oe: 60815681

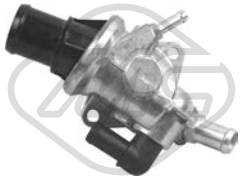

30216
bride liquide refroidissement 88 °C 1.6 16V T.S.-1.6 16V T.S..-1.8 16V T.S.-2.0 16V T.S.-2.0 JTS

oe: 60653946

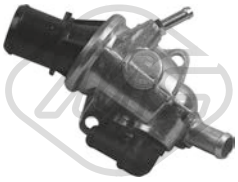

30226
bride liquide refroidissement 88 °C 2.0 JTS

oe: 60676067

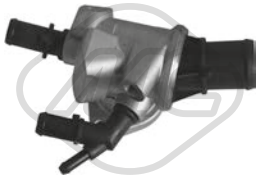

30282
bride liquide refroidissement 88 °C 1.9 JTD-1.9 JTD 16V-1.9 JTD 16V Q4-2.0 JTS-2.4 JTD

oe: 55202885 -- 55194768



30293
bride liquide refroidissement 88 °C 1.9 JTD-1.9 JTD 16V-1.9 JTD 16V Q4-2.0 JTS-2.4 JTD

oe: 55202883 -- 55189843

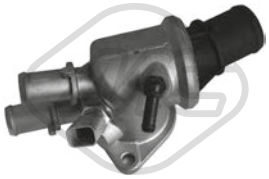

30296
bride liquide refroidissement 88 °C 1.9 JTD-2.4 JTD

oe: 46527105 -- 46471839

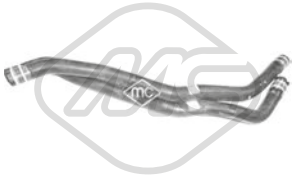

09439
durit chauffage 1.9 JTD

oe: 46742644



09458
durit chauffage 1.9 JTD-1.9 JTD 16V

oe: 46815047



09459
durit chauffage 1.9 JTD 16V

oe: 60686870





03862
bouchon de remplissage d'huile

oe: 46548447 -- 55186485





03866
bouchon de remplissage d'huile

oe: 55187763



00675 Filetage: 22x1.5
bouchon carter d'huile 1.6 16V T.S.-1.6 16V T.S..-1.8 16V T.S.-2.0 16V T.S.-2.0 JTS

oe: 7740368 -- 7734022

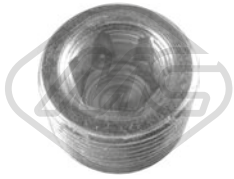

00676 Filetage: 22x1.5
bouchon carter d'huile 1.6 16V T.S.-1.6 16V T.S..-1.8 16V T.S.-2.0 16V T.S.-2.0 JTS

oe: 7740368 -- 7734022



04062 Filetage: M 18 x 1,5
bouchon carter d'huile 1.6 16V T.S.-1.6 16V T.S..-1.8 16V T.S.-1.9 JTD-1.9 JTD 16V-1.9 JTD 16V Q4-2.0 16V T.S.-2.0 JTS-2.4 JTD

oe: 60813578 -- 60812431

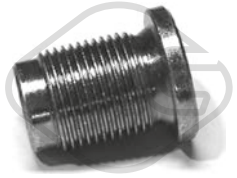

04126 Filetage: M20 x 150 mm
bouchon carter d'huile

oe: 46476967

© INDUSTRIAL METALCAUCHO, S.L.U.

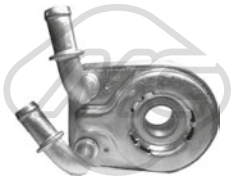

06160
radiateur d'huile 1.9 JTD

oe: 55180933 -- 60801915

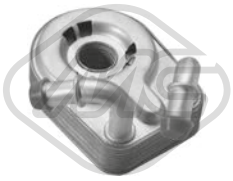

39094
radiateur d'huile 1.9 JTD

oe: 55180933 -- 60801915



00245
poignée jauge niveau huile 2.4 JTD-2.5 V6 24V

oe: 4328493 -- 4102056

05506 L: 615 mm
jauge de niveau d'huile 1.9 JTD

oe: 46528406



09360
durit recyclage 1.9 JTD

oe: 60816379



09463
durit recyclage 1.9 JTD-1.9 JTD 16V

oe: 73501620

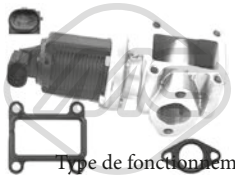

Type de fonctionnement: électro-
93009 nique
vanne EGR avec joints 1.9 JTD-1.9 JTD 16V-1.9 JTD 16V Q4-2.4 JTD

oe: 71793807 -- 71723453



Type de fonctionnement: électrique
93031 Nombre de connexions: 2
vanne EGR avec joints 1.9 JTD-2.4 JTD-2.5 V6 24V

oe: 50109013 -- 552090180

CIRCUIT TURBO COMPRESSEUR

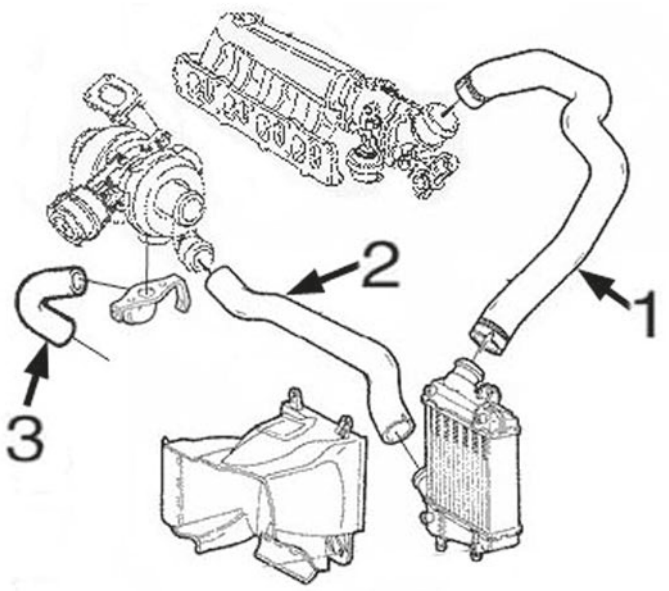

moteurs 1.9 et 2.4 JTD :

1	09344	tube d'admission/valve à intercooler jusqu'à '02-
	09445	tube d'admission/valve à intercooler de '02-
2	09438	tube de Turbo à intercooler de '02-
	09446	tube de Turbo à intercooler jusqu'à -'02
3	09356	tube lubrification Turbocompresor

C2M2053M4635TURBOP1 ALFA ROMEO 156 (932) 09/1997 - 05/2006



09344
durit turbor 1.9 JTD-2.4 JTD

oe: 60619009 -- 60657255



09356
durit turbo 1.9 JTD

oe: 46456214

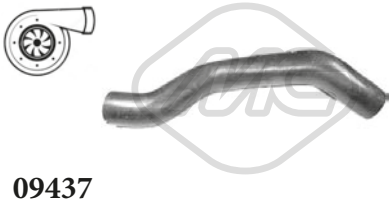

09437
durit turbor 1.9 JTD

oe: 46818750 -- 51709470

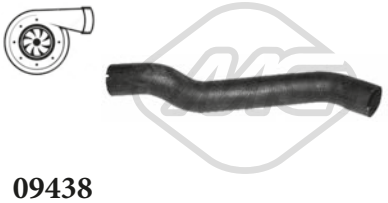

09438
durit turbor 1.9 JTD-1.9 JTD 16V

oe: 60680251 -- 60676953



09445
durit turbor 1.9 JTD

oe: 60688602 -- 60679126



09446
durit turbor 1.9 JTD

oe: 46458134

© INDUSTRIAL METALCAUCHO, S.L.U.

SUSPENSION AVANT & SUPPORTS DE MOTEUR

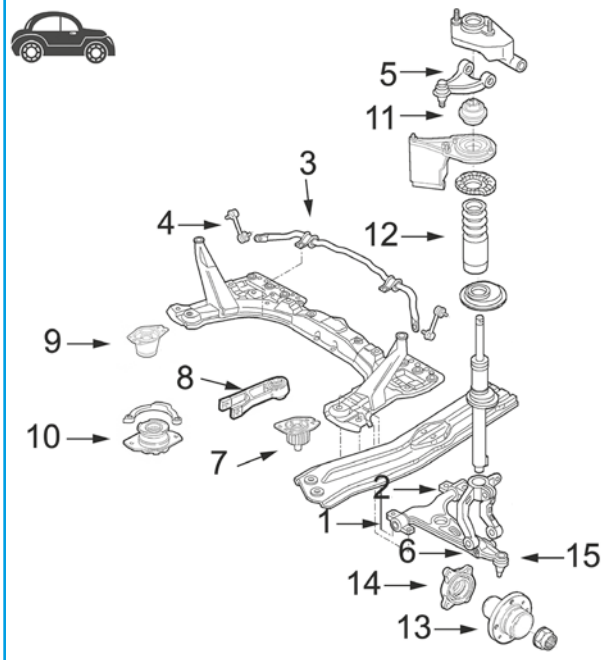

moteurs essence 1.6-1.8 et 2.0 TS

1	05548	silentbloc triangle
	05549	silentbloc triangle AV D
2	05550	silentbloc triangle
	05551	silentbloc triangle AV D
	05552	silentbloc triangle
	05553	silentbloc triangle AV D
3	05556	palier de barre stabilisatrice
4	05642	biellette de barre stabilisatrice
5	05554	silentbloc en bras superior
6	05555	silentbloc central triangle inf.
7	05538	support moteur à droite
8	05563	biellette de couple
	05564	biellette de couple
9	05537	support moteur G
10	02344	support moteur arrière
11	05656	support amortisseur AV
13	90114	Moyeu AV
15	52024	bras superior à droite
	52026	bras de suspension à gauche
	52048	bras de suspension à droite
	52050	bras suspension gauche

C2M2053M4635SOPDP1 ALFA ROMEO 156 (932) 09/1997 - 05/2006

SUSPENSION AVANT & SUPPORTS DE MOTEUR

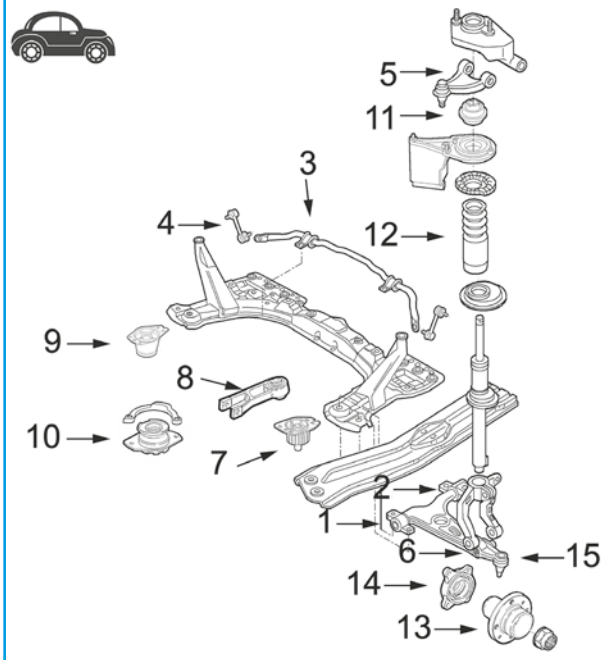

moteurs diesel 1.9JTD et 2.4JTD de 8 ou 16 soupapes

1	05548	silentbloc triangle
	05549	silentbloc triangle AV D
2	05550	silentbloc triangle
	05551	silentbloc triangle AV D
	05552	silentbloc triangle
	05553	silentbloc triangle AV D
3	05556	palier de barre stabilisatrice
4	05642	biellette de barre stabilisatrice
5	05554	silentbloc triangle
6	05555	silentbloc central triangle inf.
7	05539	support moteur à droite
8	05565	biellette de couple
9	05537	support moteur G
10	02344	support moteur arrière
11	05656	support amortisseur AV
13	90114	Moyeu AV
15	52024	bras superior à droite
	52026	bras de suspension à gauche
	52048	bras de suspension à droite
	52050	bras suspension gauche

C2M2053M4635SOPDP2 ALFA ROMEO 156 (932) 09/1997 - 05/2006

SUSPENSION ARRIERE

1 05626 biellette barre stabilisatrice arrière

C2M2053M4635SOFTP1 ALFA ROMEO 156 (932) 09/1997 - 05/2006

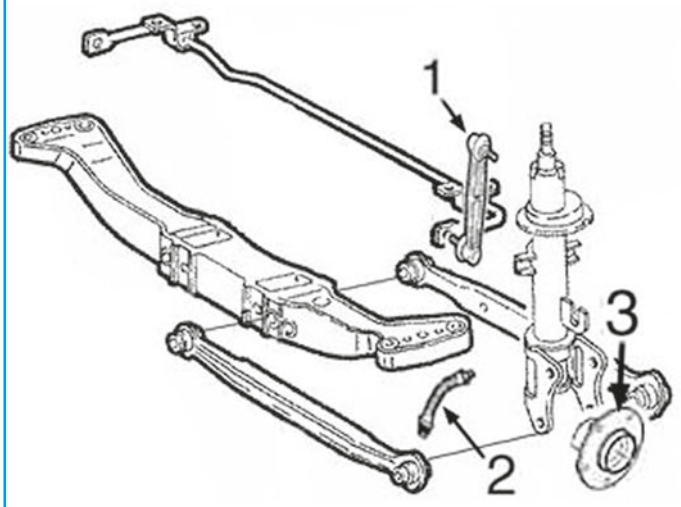



02344
support moteur [arrière] 1.6 16V T.S.-1.8 16V T.S.-2.0 16V T.S.

oe: 7652240 -- 7629021

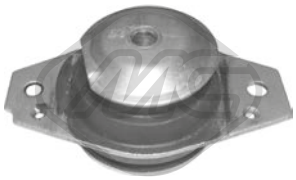

05079
support moteur [droite] 1.9 JTD-1.9 JTD 16V-2.4 JTD

oe: 7784308

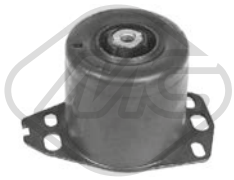

05537
support moteur [gauche] 1.6 16V T.S.-1.8 16V T.S.-1.9 JTD-1.9 JTD 16V-2.0 JTS-2.0 16V T.S.-2.4 JTD-2.5 V6 24V-3.2 GTA

oe: 60814234 -- 46781213

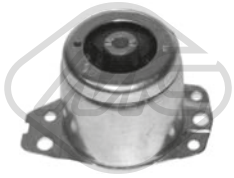

05538
support moteur [droite] 1.9 JTD-2.4 JTD

oe: 50501684



05539
support moteur [droite] 2.0 16V T.S.-2.0 JTS

oe: 60564421 -- 60805961



05544
support moteur [arrière] 1.9 JTD-1.9 JTD 16V-1.9 JTD 16V Q4-2.4 JTD

oe: 46737763 -- 60814239



05545
support moteur [arrière] 1.6 16V T.S.-1.6 16V T.S..-1.8 16V T.S.-2.0 16V T.S.

oe: 46758638

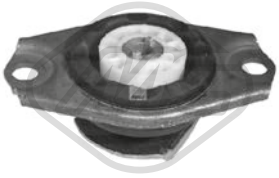

05546
support moteur [arrière] 1.9 JTD

oe: 7765921 -- 60814236

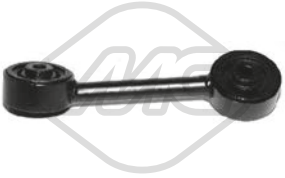

05563 Ø 10 mm L: 220 mm
biellette support moteur ar [droite] 1.9 JTD-1.9 JTD 16V-1.9 JTD 16V Q4-2.4 JTD

oe: 60662481

© INDUSTRIAL METALCAUCHO, S.L.U.



05564
biellette support moteur ar [droite] 2.4 JTD

oe: 60655035

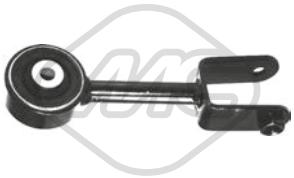

05565
biellette support moteur ar [droite] 1.6 16V T.S.-1.6 16V T.S..-1.8 16V T.S.-2.0 16V T.S.-2.0 JTS

oe: 46752045 -- 60627691



02143
silentbloc bras de suspension [des deux côtés de l'essieu avant] 1.6 16V T.S.-1.6 16V T.S..-1.8 16V T.S.-1.9 JTD-2.0 16V T.S.-2.0 JTS-2.4 JTD-2.5 V6 24V

oe: 60625005



02144 Ø 40|52 mm
silentbloc bras de suspension [des deux côtés de l'essieu avant] 1.6 16V T.S.-1.6 16V T.S..-1.8 16V T.S.-1.9 JTD-2.0 16V T.S.-2.0 JTS-2.4 JTD-2.5 V6 24V

oe: 60651736



02673 Ø 19,9 mm
silentbloc triangle [essieu avant droit] 2.0 16V T.S.

oe: 7601068

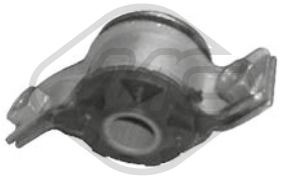

02674 Ø 19,9 mm
silentbloc triangle [essieu avant gauche] 2.0 16V T.S.

oe: 7601065

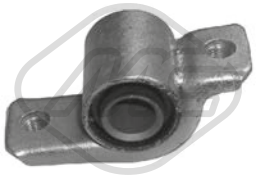

02675 Ø 19.9 mm Ø 41 mm
silentbloc triangle [essieu avant inférieur] 2.0 16V T.S.

oe: 7601064



02741 Ø 22 mm
palier barre stabilisatrice [essieu avant] 2.0 16V T.S.

oe: 60808557 -- 7760424

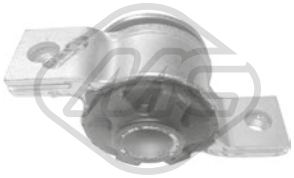

02900 Ø 20,9 mm
silentbloc triangle [essieu avant gauche] 2.0 16V T.S.

oe: 60603027

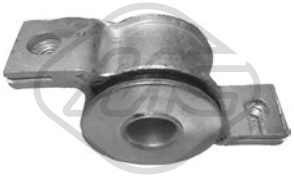

02901 Ø 20,9 mm
silentbloc triangle [essieu avant droit] 2.0 16V T.S.

oe: 60603028

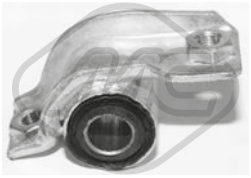

05548
silentbloc triangle [essieu avant gauche] 1.6 16V T.S.-1.6 16V T.S..-1.8 16V T.S.-1.9 JTD-2.0 16V T.S.-2.0 JTS-2.4 JTD-2.5 V6 24V

oe: 60622560

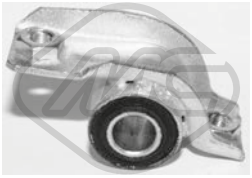

05549 Ø 19 mm
silentbloc triangle [essieu avant droit] 1.6 16V T.S.-1.6 16V T.S..-1.8 16V T.S.-1.9 JTD-1.9 JTD 16V-2.0 16V T.S.-2.0 JTS-2.4 JTD-2.5 V6 24V

oe: 60652466

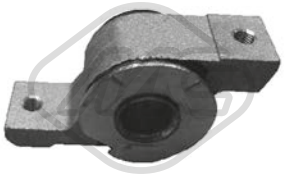

05550 Ø 20 mm
silentbloc triangle [essieu avant gauche] 1.6 16V T.S.-1.6 16V T.S..-1.8 16V T.S.-1.9 JTD-1.9 JTD 16V-2.0 16V T.S.-2.0 JTS-2.4 JTD-2.5 V6 24V

oe:

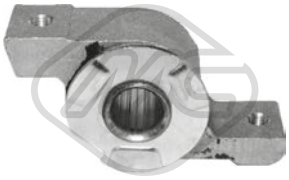

05551 Ø 20 mm
silentbloc triangle [essieu avant droit] 1.6 16V T.S.-1.6 16V T.S..-1.8 16V T.S.-1.9 JTD-1.9 JTD 16V-2.0 16V T.S.-2.0 JTS-2.4 JTD-2.5 V6 24V

oe: 60652466



05552 Ø 21 mm
silentbloc triangle [essieu avant droit] 1.6 16V T.S.-1.8 16V T.S.-1.9 JTD-1.9 JTD 16V-2.0 16V T.S.-2.0 JTS-2.4 JTD-2.5 V6 24V

oe: 46544490

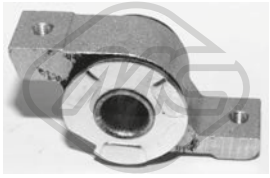

05553 Ø 21 mm
silentbloc triangle [essieu avant droit] 1.6 16V T.S.-1.8 16V T.S.-1.9 JTD-1.9 JTD 16V-2.0 16V T.S.-2.0 JTS-2.4 JTD-2.5 V6 24V

oe: 46544491



05554 Ø 10 mm Ø 50 mm
silentbloc triangle [essieu avant supérieur] 1.6 16V T.S.-1.6 16V T.S..-1.8 16V T.S.-1.9 JTD-1.9 JTD 16V-2.0 16V T.S.-2.4 JTD

oe:



05555 Ø 12 mm Ø 42.5 mm L: 76 mm
silentbloc bras de suspension [essieu avant] 1.6 16V T.S.-1.8 16V T.S.-1.9 JTD-1.9 JTD 16V-2.0 16V T.S.-2.4 JTD

oe:

© INDUSTRIAL METALCAUCHO, S.L.U.



05556 Ø 22 mm
palier barre stabilisatrice [essieu avant] 1.6 16V T.S.-1.8 16V T.S.-1.9 JTD-1.9 JTD 16V-2.0 16V T.S.-2.0 JTS-2.4 JTD-2.5 V6 24V-3.2 GTA

oe: 60680150 -- 51754198



05626 L: 180 mm
biellette embout barre stabilisatrice [essieu arrière] 1.6 16V T.S.-1.6 16V T.S..-1.8 16V T.S.-1.9 JTD-1.9 JTD 16V-1.9 JTD 16V Q4-2.0 16V T.S.-2.0 JTS-2.4 JTD-2.5 V6 24V-3.2 GTA
oe: 60613575

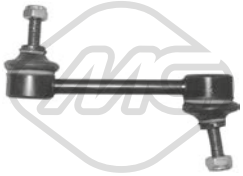

05642 L: 130 mm
biellette embout barre stabilisatrice [essieu avant] 1.6 16V T.S.-1.6 16V T.S..-1.8 16V T.S.-1.9 JTD-1.9 JTD 16V-1.9 JTD 16V Q4-2.0 16V T.S.-2.0 JTS-2.4 JTD-2.5 V6 24V-3.2 GTA
oe: 60625029 -- 46843389



06412 L: 1045 mm
barre stabilisatrice [essieu avant] 1.6 16V T.S.-1.6 16V T.S..-1.8 16V T.S.-1.9 JTD-1.9 JTD 16V-1.9 JTD 16V Q4-2.0 16V T.S.-2.0 JTS-2.4 JTD-2.5 V6 24V

oe: 60680150 -- 51754198

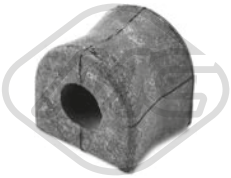

07272 Ø 13,5 mm
palier barre stabilisatrice [des deux côtés du pont arrière] 1.6 16V T.S.-1.6 16V T.S..-1.8 16V T.S.-1.9 JTD-1.9 JTD 16V-1.9 JTD 16V Q4-2.0 16V T.S.-2.0 JTS-2.4 JTD-2.5 V6 24V-3.2 GTA
oe: 46555183

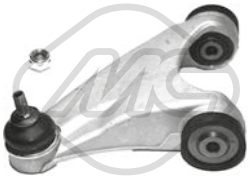

52024 L: 160 mm
bras de suspension [essieu avant gauche] 1.6 16V T.S.-1.6 16V T.S..-1.8 16V T.S.-1.9 JTD-1.9 JTD 16V-1.9 JTD 16V Q4-2.0 16V T.S.-2.0 JTS-2.4 JTD-2.5 V6 24V
oe: 51776327 -- 60666787

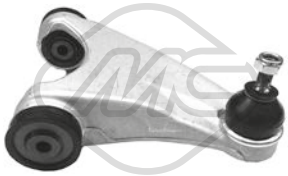

52026 L: 150 mm
bras de suspension [essieu avant droit] 1.6 16V T.S.-1.6 16V T.S..-1.8 16V T.S.-1.9 JTD-1.9 JTD 16V-1.9 JTD 16V Q4-2.0 16V T.S.-2.0 JTS-2.4 JTD-2.5 V6 24V-3.2 GTA
oe: 60657246 -- 60651940



52048
bras de suspension [essieu avant droit] 1.6 16V T.S.-1.6 16V T.S..-1.8 16V T.S.-1.9 JTD-1.9 JTD 16V-1.9 JTD 16V Q4-2.0 16V T.S.-2.0 JTS-2.4 JTD-2.5 V6 24V-3.2 GTA
oe: 60686892 -- 60678135



52050
bras de suspension [essieu avant gauche] 1.6 16V T.S.-1.6 16V T.S..-1.8 16V T.S.-1.9 JTD-1.9 JTD 16V-1.9 JTD 16V Q4-2.0 16V T.S.-2.0 JTS-2.4 JTD-2.5 V6 24V-3.2 GTA
oe: 60686891 -- 60678134



05656
support amortisseur [essieu avant] 1.6 16V T.S.-1.6 16V T.S..-1.8 16V T.S.-1.9 JTD-1.9 JTD 16V-2.0 16V T.S.-2.0 JTS-2.4 JTD-2.5 V6 24V-3.2 GTA

oe: 60625002



06263
jeu soufflet butée amortisseur [des deux côtés de l'essieu avant] 1.6 16V T.S.-1.6 16V T.S..-1.8 16V T.S.-1.9 JTD-1.9 JTD 16V-2.0 16V T.S.-2.0 JTS-2.4 JTD-2.5 V6 24V
oe: 60650551



06264
jeu soufflet butée amortisseur [essieu arrière] 1.6 16V T.S.-1.8 16V T.S.-1.9 JTD-1.9 JTD 16V-2.0 16V T.S.-2.0 JTS-2.4 JTD-2.5 V6 24V

oe: 60650550



06265
jeu soufflet butée amortisseur [essieu arrière] 1.6 16V T.S..-1.8 16V T.S.-1.9 JTD-1.9 JTD 16V-1.9 JTD 16V Q4-2.0 JTS-2.0 16V T.S.-2.4 JTD-2.5 V6 24V-3.2 GTA

oe: 60663775

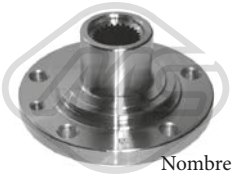

Ø 116 mm
Nombre de dents: 25
90114 H: 71.5 mm
moyeu de roue [essieu avant] 1.6 16V T.S.-1.6 16V T.S..-1.8 16V T.S.-1.9 JTD-1.9 JTD 16V-1.9 JTD 16V Q4-2.0 16V T.S.-2.0 JTS-2.4 JTD-2.5 V6 24V

oe: 60653528 -- 60563372



74049 Ø 42,0 mm Ø 94,0 mm
kit de roulements de roue [des deux côtés de l'essieu avant] 1.6 16V T.S.-1.6 16V T.S..-1.8 16V T.S.-1.9 JTD-1.9 JTD 16V-1.9 JTD 16V Q4-2.0 16V T.S.-2.0 JTS-2.4 JTD-2.5 V6 24V-3.2 GTA
oe: 71738029 -- 71714478

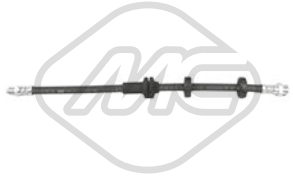

96500 L: 422 mm
flexible de frein [des deux côtés de l'essieu avant] 1.6 16V T.S.-1.6 16V T.S..-1.8 16V T.S.-1.9 JTD-1.9 JTD 16V-2.0 16V T.S.-2.0 JTS-2.4 JTD-2.5 V6 24V

oe: 46474539



96545 L: 435 mm
flexible de frein [des deux côtés du pont arrière] 1.6 16V T.S.-1.6 16V T.S..-1.8 16V T.S.-1.9 JTD-2.0 16V T.S.-2.4 JTD-2.5 V6 24V

oe: 46454474



Ø 25 - 81 mm
01115 kit **00099**
kit soufflet transmission [côté roue des deux côtés de l'essieu avant] 1.6 16V T.S.-1.6 16V T.S..-1.8 16V T.S.-2.0 16V T.S.-2.0 JTS

oe: 46429633

© INDUSTRIAL METALCAUCHO, S.L.U.



Ø 27 - 70 mm

01174 kit **00174**

kit soufflet transmission [du côté boîte de vitesses des deux côtés de l'essieu avant]

oe: 51733779 -- 46308338



Ø 22 - 70 mm

01177 kit **00177**

kit soufflet transmission [du côté boîte de vitesses des deux côtés de l'essieu avant] 1.9 JTD-1.9 JTD 16V-2.4 JTD

oe: 3D0498201 -- 7M3498201



Ø 27 - 94 mm

01217 kit **00217**

kit soufflet transmission [côté roue]

oe:



Ø 23 - 99 mm

01510 kit **00510**

kit soufflet transmission [du côté boîte de vitesses des deux côtés de l'essieu avant] 1.6 16V T.S.-1.6 16V T.S..-1.8 16V T.S.-2.0 16V T.S.-2.0 JTS

oe: 33211208443

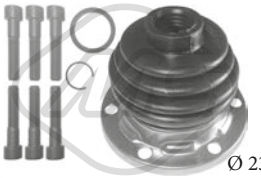

Ø 23 - 99 mm

01529 kit **00529**

kit soufflet transmission [du côté boîte de vitesses des deux côtés de l'essieu avant] 1.6 16V T.S.-1.6 16V T.S..-1.8 16V T.S.-1.9 JTD-1.9 JTD 16V-2.0 JTS-2.0 16V T.S.-2.4 JTD-2.5 V6 24V-3.2 GTA

oe: 60811035 -- 9945301



Ø 23 - 99 mm

01611 kit **00611**

kit soufflet transmission [du côté boîte de vitesses des deux côtés de l'essieu avant]

oe: 4315444



Ø 27 - 86 mm

01614 kit **00614**

kit soufflet transmission [côté roue]

oe: 82409708 -- 82436966



Ø 23 - 80 mm

01996 kit **00996**

kit soufflet transmission [des deux côtés du pont arrière côté roue des deux côtés de l'essieu avant] eje delantero, ambos lados 1.9 JTD 16V

oe: 46307584 -- 46307575



Ø 24 - 92 mm

11033 kit **10033**

kit soufflet transmission [côté roue des deux côtés de l'essieu avant] 1.6 16V T.S.-1.8 16V T.S.-1.9 JTD-2.0 16V T.S.-2.4 JTD-2.5 V6 24V

oe: 60809610 -- 60556609



Ø 27 - 90 mm

11049 kit **10049**

kit soufflet transmission [côté roue des deux côtés de l'essieu avant] 1.9 JTD-1.9 JTD 16V-2.4 JTD-2.5 V6 24V-3.2 GTA

oe: 46307733 -- 46307733



Ø 25 - 57 mm

11104 kit **10104**

kit soufflet transmission [du côté boîte de vitesses des deux côtés du pont arrière côté roue des deux côtés de l'essieu avant] 1.9 JTD-2.4 JTD

oe: 46307475

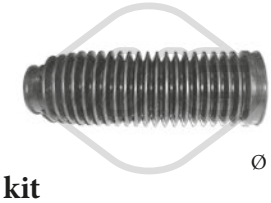

Ø 35 - 59 mm

01105 kit **00105**

kit soufflet crémaillère direction 1.6 16V T.S.-1.6 16V T.S..-1.8 16V T.S.-1.9 JTD-1.9 JTD 16V-1.9 JTD 16V Q4-2.0 16V T.S.-2.0 JTS-2.4 JTD-2.5 V6 24V-3.2 GTA

oe: 36020094 -- 9947921



Ø 12 - 61 mm

01930 kit **00930**

kit soufflet crémaillère direction [des deux côtés de l'essieu avant] 1.6 16V T.S.-1.6 16V T.S..-1.8 16V T.S.-1.9 JTD-2.0 16V T.S.-2.0 JTS-2.4 JTD-2.5 V6 24V

oe: 77362287

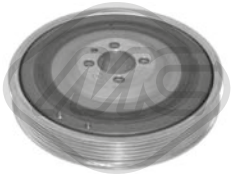

04308 Ø 169 mm - 6 gorges

poulie vilebrequin avec amortisseur de vibrations 1.9 JTD-1.9 JTD 16V-1.9 JTD 16V Q4

oe: 55185409



04412 Ø 185 mm - 6 gorges

poulie vilebrequin avec amortisseur de vibrations 2.4 JTD

oe: 71747796 -- 55184474

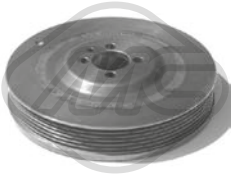

05689 Ø 169 mm - 6 gorges

poulie vilebrequin avec amortisseur de vibrations 1.9 JTD-1.9 JTD 16V-1.9 JTD 16V Q4

oe: 55185409

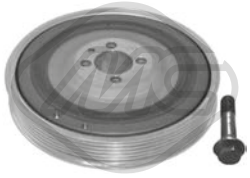

14308 Ø 169 mm - 6 gorges

kit poulie vilebrequin avec amortisseur de vibrations 1.9 JTD-1.9 JTD 16V-1.9 JTD 16V Q4

oe: 55185409



04927 Ø 65 mm

galet tendeur alternateur 1.9 JTD-1.9 JTD 16V-1.9 JTD 16V Q4

oe: 46546374 -- 55180011

© INDUSTRIAL METALCAUCHO, S.L.U.



05001 Ø 17 mm Ø 61.2 mm - 6 gorges
poulie alternateur 1.9 JTD-2.4 JTD

oe: 9951162 -- 09948225



05683 Ø 10 mm Ø 80 mm
galet tendeur 1.9 JTD-1.9 JTD 16V-1.9 JTD 16V Q4

oe: 46794035 -- 46514222

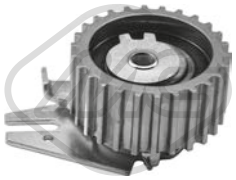

57142 Ø 65,0 mm
galet tendeur 1.9 JTD-1.9 JTD 16V-1.9 JTD 16V Q4-2.4 JTD

oe: 55238027 -- 71747799



57160 Ø 10,0 mm Ø 53,0 mm
galet tendeur 1.9 JTD-1.9 JTD 16V-1.9 JTD 16V Q4-2.4 JTD

oe: 71771498 -- 55187100

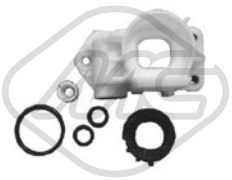

05690
jeu biellette BV 1.6 16V T.S.-1.8 16V T.S.-1.9 JTD-1.9 JTD 16V-2.0 16V T.S.-2.0 JTS-2.4 JTD-2.5 V6 24V-3.2 GTA

oe: 60812697

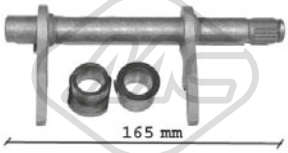

05707 L: 165|164 mm
fourchette embrayage 1.6 16V T.S.-1.8 16V T.S.-1.9 JTD-2.0 16V T.S.-2.0 JTS

oe: 46784964 -- 46784963



05715 Ø 21,5 mm Ø 40 mm
douille de guidage embrayage 1.6 16V T.S.-1.8 16V T.S.-1.9 JTD-1.9 JTD 16V-2.0 16V T.S.-2.0 JTS-2.4 JTD-2.5 V6 24V-3.2 GTA

oe: 46411140



00057
support echappement 2.0 16V T.S.

oe: 60609574 -- 60806020



05559
support echappement 1.6 16V T.S.-1.6 16V T.S..-1.8 16V T.S.-1.9 JTD-1.9 JTD 16V-2.0 16V T.S.-2.0 JTS-2.4 JTD-2.5 V6 24V

oe: 46777942 -- 46742184



05624
support echappement 1.6 16V T.S.-1.6 16V T.S..-1.8 16V T.S.-1.9 JTD-1.9 JTD 16V-2.0 16V T.S.-2.0 JTS-2.4 JTD-2.5 V6 24V-3.2 GTA

oe: 60655991 -- 82482580



02055
pompe lave-glaces 1.6 16V T.S.-1.8 16V T.S.-1.9 JTD-1.9 JTD 16V-2.0 16V T.S.-2.0 JTS-2.4 JTD-2.5 V6 24V-3.2 GTA

oe: 71730139 -- 46760972



02058
pompe lave-glaces 1.6 16V T.S.-1.6 16V T.S..-1.8 16V T.S.-1.9 JTD-1.9 JTD 16V-1.9 JTD 16V Q4-2.0 16V T.S.-2.0 JTS-2.4 JTD-2.5 V6 24V-3.2 GTA

oe: 46760973 -- 7707329



02075
pompe à eau phares 1.6 16V T.S.-1.8 16V T.S.-1.9 JTD-1.9 JTD 16V-2.0 16V T.S.-2.0 JTS-2.4 JTD-2.5 V6 24V-3.2 GTA

oe: 2M2113K082AA -- YM2113K082BA



68056 L: 360 mm
bras + balai essuie-glace [arrière] 1.6 16V T.S.-1.6 16V T.S..-1.8 16V T.S.-1.9 JTD-1.9 JTD 16V-1.9 JTD 16V Q4-2.0 16V T.S.-2.0 JTS-2.4 JTD-2.5 V6 24V-3.2 GTA
oe: 46480731

© INDUSTRIAL METALCAUCHO, S.L.U.

CIRCUIT D'EAU

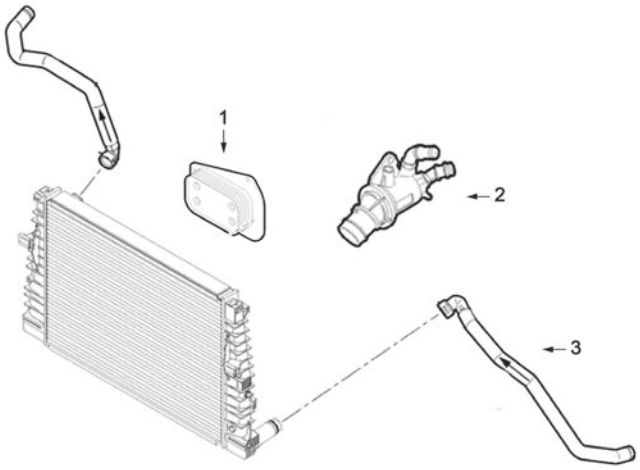

moteurs 1.8 MPI, 1.9 JTDM, 2.2 JTS et 3.2 JTS

1	39098	échangeur d'huile 1.8 MPI
2	02234	thermostato 1.8 MPI/3.2 JTS
	03093	thermostato 1.9 JTDM/2.2 JTS
3	07733	durit plus bas radiateur 1.9 JTDM

C2M5452M5543CAP1 ALFA ROMEO 159 (939) 09/2005 - 11/2011



02234
thermostat d'eau 105 °C 1.8 MPI-3.2 JTS-3.2 JTS Q4

oe: 71770832 -- 55353311

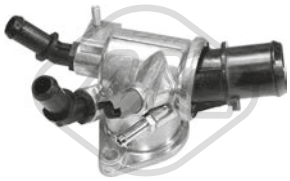

03093
thermostat d'eau 88 °C 1.9 JTDM 16V-1.9 JTDM 8V-1.9 JTS-2.2 JTS

oe: 55187784 -- 1338275



07733
durit de radiateur [inférieur] 1.9 JTDM 8V-1.9 JTDM 16V

oe: 50514923 -- 50501560

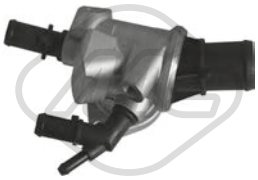

30282
bride liquide refroidissement 88 °C 2.4 JTDM-2.4 JTDM Q4

oe: 55202885 -- 55194768



30309
thermostat 88 °C 2.0 JTDM

oe: 71752861 -- 55241963



03866
bouchon de remplissage d'huile 1.9 JTDM 16V-2.0 JTDM-2.4 JTDM

oe: 55187763



03927 Ø 70 mm
couvercle filtre huile 1.8 MPI-1.8 TBi

oe: 55353325 -- 55593189



00675 Filetage: 22x1.5
bouchon carter d'huile 2.0 JTDM

oe: 7740368 -- 7734022

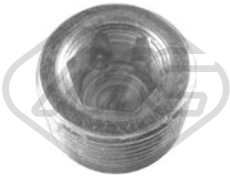

00676 Filetage: 22x1.5
bouchon carter d'huile 2.0 JTDM

oe: 7740368 -- 7734022



04062 Filetage: M 18 x 1,5
bouchon carter d'huile 1.9 JTDM 16V-1.9 JTDM 8V-2.4 JTDM

oe: 60813578 -- 60812431



05432 Filetage: M18x1,5
bouchon carter d'huile 1.8 TBi-1.9 JTDM 16V-1.9 JTDM 8V-2.0 JTDM

oe: 652950 -- 55196505



05945 Filetage: M 12 x 1,75
bouchon carter d'huile 1.9 JTS-2.2 JTS

oe: 71739255



39098
radiateur d'huile 1.8 MPI

oe: 5650833 -- 55355603

39158 L: 590 mm
jauge de niveau d'huile 1.8 TBi

oe: 55223173

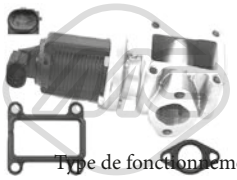

Type de fonctionnement: électronique
93009
vanne EGR avec joints 1.9 JTDM 16V-2.4 JTDM-2.4 JTDM Q4

oe: 71793807 -- 71723453



Type de fonctionnement: électrique
93016 Nombre de connexions: 2
vanne EGR avec joints 1.9 JTDM 16V-1.9 JTDM 8V

oe: 71793478 -- 55186214



57834 Ø 20,50|7,7 mm Ø 15,0|23 mm
entretoise injecteur 1.9 JTDM 16V-1.9 JTDM 8V-2.0 JTDM-2.4 JTDM-2.4 JTDM Q4

oe: 55221016



92164
conduite huile turbo 1.9 JTDM 8V

oe: 73503216

© INDUSTRIAL METALCAUCHO, S.L.U.

SUSPENSION AVANT & SUPPORTS DE MOTEUR



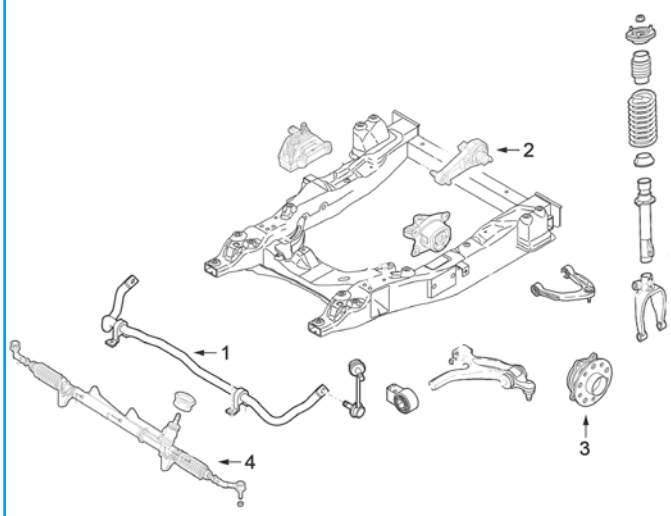

1	06417	barre stabilisatrice 1.9JTDM 2.2JTS 2.4JTDM
2	57123	support moteur
	57132	support moteur 1.8T
3	90137	moyeu de roue
4	11008	kit soufflet crémaillère direction

C2M5452M5543SOPDP1 ALFA ROMEO 159 (939) 09/2005 - 11/2011

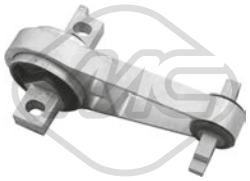

57123
support moteur [arrière gauche] 1.8 MPI-1.8 TBi-1.9 JTDM 16V-1.9 JTDM 8V-1.9 JTS-2.0 JTDM-2.4 JTDM-2.4 JTDM Q4

oe: 50502603 -- 60694940

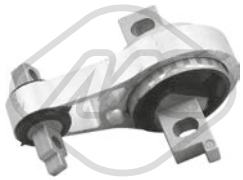

57132
support moteur [arrière] 1.8 MPI-1.8 TBi-1.9 JTDM 16V-1.9 JTDM 8V-1.9 JTS-2.0 JTDM-2.2 JTS-2.4 JTDM-2.4 JTDM Q4-3.2 JTS-3.2 JTS Q4

oe: 50502602

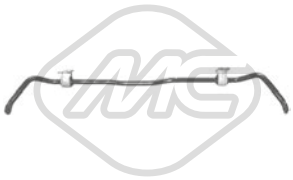

06417 L: 1000 mm
barre stabilisatrice [des deux côtés de l'essieu avant] 1.9 JTDM 16V-1.9 JTDM 8V-1.9 JTS-2.2 JTS-2.4 JTDM

oe: 50705391 -- 50704867

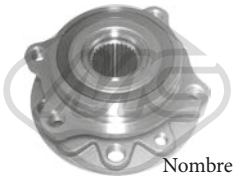

Ø 135 mm
Nombre de dents: 30
90137 H: 76.5 mm
moyeu de roue [essieu avant] 1.8 MPI-1.8 TBi-1.9 JTDM 16V-1.9 JTDM 8V-1.9 JTS-2.0 JTDM-2.2 JTS-2.4 JTDM-2.4 JTDM Q4-3.2 JTS-3.2 JTS Q4

oe: 71753815 -- 50707555



Ø 135 mm
90138 H: 76.5 mm
moyeu de roue [essieu arrière] 1.8 MPI-1.8 TBi-1.9 JTDM 16V-1.9 JTDM 8V-1.9 JTS-2.0 JTDM-2.2 JTS-2.4 JTDM-2.4 JTDM Q4-3.2 JTS-3.2 JTS Q4

oe: 71753816 -- 50707556



Ø 27 - 71 mm
11039 kit **10039**
kit soufflet transmission [du côté boîte de vitesses des deux côtés de l'essieu avant] 1.9 JTDM 16V-1.9 JTDM 8V-2.0 JTDM-2.2 JTS-2.4 JTDM-2.4 JTDM Q4-3.2 JTS-3.2 JTS Q4
oe: 3C0498201A -- 1603284



Ø 27 - 98 mm
11056 kit **10056**
kit soufflet transmission [côté roue des deux côtés de l'essieu avant] 1.8 TBi-2.0 JTDM-2.4 JTDM-3.2 JTS

oe: 46308480 -- 46308383

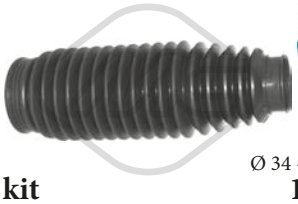

Ø 34 - 51 mm
11008 kit **10008**
kit soufflet crémaillère direction [essieu avant] 1.8 MPI-1.9 JTDM 16V-1.9 JTDM 8V-1.9 JTS-2.2 JTS-2.4 JTDM-2.4 JTDM Q4-3.2 JTS-3.2 JTS Q4

oe: 77363705

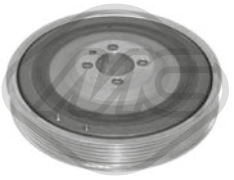

04308 Ø 169 mm - 6 gorges
poulie vilebrequin avec amortisseur de vibrations 1.9 JTDM 16V-1.9 JTDM 8V-2.0 JTDM

oe: 55185409

© INDUSTRIAL METALCAUCHO, S.L.U.



04412 Ø 185 mm - 6 gorges
poulie vilebrequin avec amortisseur de vibrations 2.4 JTDM-2.4 JTDM Q4

oe: 71747796 -- 55184474

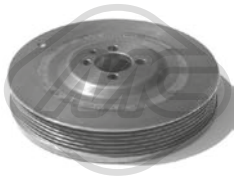

05689 Ø 169 mm - 6 gorges
poulie vilebrequin avec amortisseur de vibrations 1.9 JTDM 16V-1.9 JTDM 8V-2.0 JTDM

oe: 55185409



11999 - 5 gorges
poulie vilebrequin avec amortisseur de vibrations 1.8 MPI-1.8 TBi

oe: 71739794 -- 55559328

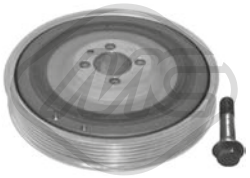

14308 Ø 169 mm - 6 gorges
kit poulie vilebrequin avec amortisseur de vibrations 1.9 JTDM 16V-1.9 JTDM 8V-2.0 JTDM

oe: 55185409



06016 Ø 17 mm Ø 54 mm - 6 gorges
poulie alternateur 1.8 MPI

oe:

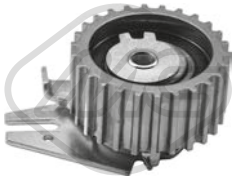

57142 Ø 65,0 mm
galet tendeur 1.9 JTDM 16V-1.9 JTDM 8V-2.0 JTDM-2.4 JTDM-2.4 JTDM Q4

oe: 55238027 -- 71747799



57160 Ø 10,0 mm Ø 53,0 mm
galet tendeur 1.8 TBi-1.9 JTDM 16V-1.9 JTDM 8V-2.0 JTDM

oe: 71771498 -- 55187100



07112
kit de distribution 1.9 JTS-2.2 JTS

oe: 615418 -- 90537370



02073
pompe lave-glaces 1.8 MPI-1.8 TBi-1.9 JTDM 16V-1.9 JTDM 8V-1.9 JTS-2.0 JTDM-2.2 JTS-2.4 JTDM-2.4 JTDM Q4-3.2 JTS-3.2 JTS Q4

oe: 90585761 -- 90508705

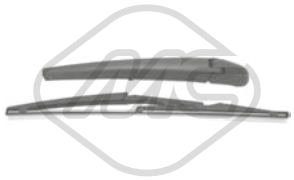

68156 L: 330 mm
bras + balai essuie-glace [arrière] 1.8 MPI-1.8 TBi-1.9 JTDM 16V-1.9 JTDM 8V-1.9 JTS-2.0 JTDM-2.2 JTS-2.4 JTDM-2.4 JTDM Q4-3.2 JTS-3.2 JTS Q4

oe: 60685160

© INDUSTRIAL METALCAUCHO, S.L.U.

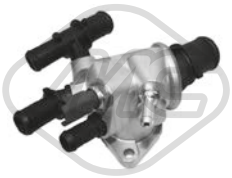

03863
bride liquide refroidissement 88 °C 2.4 JTD

oe: 60816475 -- 0060816475



09424
durit de radiateur 2.4 JTD

oe: 60816441 -- 46789606



09435
durit de radiateur 2.4 JTD

oe: 46791348 -- 60816413



30210
bride liquide refroidissement 88 °C 2.4 JTD

oe: 46813484

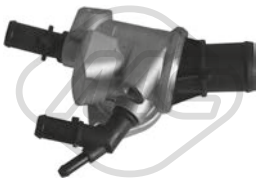

30282
bride liquide refroidissement 88 °C 2.4 JTD

oe: 55202885 -- 55194768



30293
bride liquide refroidissement 88 °C 2.4 JTD

oe: 55202883 -- 55189843



09897
durit de radiateur 2.4 JTD

oe: 60815851 -- 60618108



04062 Filetage: M 18 x 1,5
bouchon carter d'huile 2.0 T.S.-2.4 JTD

oe: 60813578 -- 60812431



00245
poignée jauge niveau huile 2.0 T.S.-2.0 V6-2.4 JTD-2.5 V6 24V-3.0 V6 24V

oe: 4328493 -- 4102056

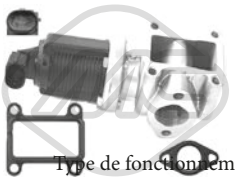

Type de fonctionnement: électro-
93009 nique
vanne EGR avec joints 2.4 JTD

oe: 71793807 -- 71723453

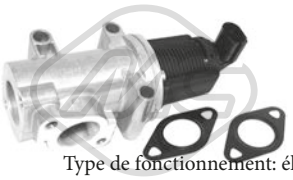

Type de fonctionnement: électrique
93031 Nombre de connexions: 2
vanne EGR avec joints 2.4 JTD

oe: 50109013 -- 552090180

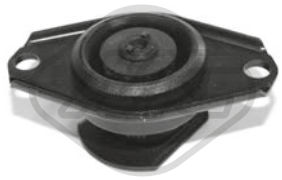

05545
support moteur [arrière] 2.0 T.S.

oe: 46758638

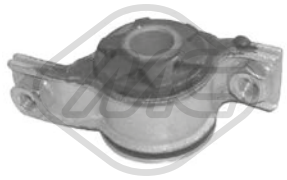

02673 Ø 19,9 mm
silentbloc triangle [essieu avant droit] 2.0 T.S.

oe: 7601068

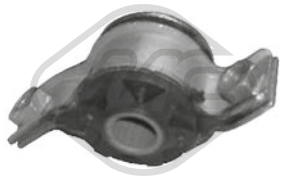

02674 Ø 19,9 mm
silentbloc triangle [essieu avant gauche] 2.0 T.S.

oe: 7601065

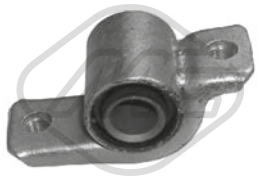

02675 Ø 19.9 mm Ø 41 mm
silentbloc triangle [essieu avant inférieur] 2.0 T.S.

oe: 7601064



02741 Ø 22 mm
palier barre stabilisatrice [essieu avant] 2.0 T.S.

oe: 60808557 -- 7760424

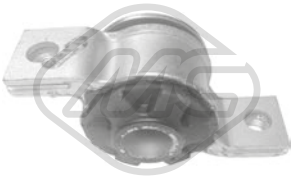

02900 Ø 20,9 mm
silentbloc triangle [essieu avant gauche] 2.0 T.S.

oe: 60603027

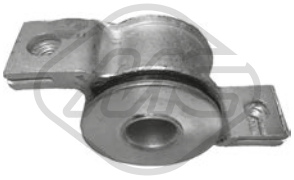

02901 Ø 20,9 mm
silentbloc triangle [essieu avant droit] 2.0 T.S.

oe: 60603028

© INDUSTRIAL METALCAUCHO, S.L.U.



05554 Ø 10 mm Ø 50 mm
silentbloc triangle [essieu avant supérieur] 2.0 T.S.-2.0 V6-2.4 JTD-2.5 V6 24V-3.0 V6 24V-3.2 V6 24V

oe:



57513
silentbloc [essieu arrière droit] 2.0 T.S.-2.0 V6-2.4 JTD-2.5 V6 24V-3.0 V6 24V-3.2 V6 24V

oe: 60628295



05656
support amortisseur [essieu avant] 2.0 T.S.-2.0 V6-2.4 JTD-2.5 V6 24V-3.0 V6 24V-3.2 V6 24V

oe: 60625002



74049 Ø 42,0 mm Ø 94,0 mm
kit de roulements de roue [des deux côtés de l'essieu avant] 2.0 T.S.-2.0 V6-2.4 JTD-2.5 V6 24V-3.0 V6 24V-3.2 V6 24V

oe: 71738029 -- 71714478



Ø 25 - 81 mm
01115 kit **00099**
kit soufflet transmission [côté roue des deux côtés de l'essieu avant] 2.0 T.S.

oe: 46429633



Ø 22 - 70 mm
01177 kit **00177**
kit soufflet transmission [du côté boîte de vitesses des deux côtés de l'essieu avant] 2.4 JTD

oe: 3D0498201 -- 7M3498201



Ø 23 - 99 mm
01510 kit **00510**
kit soufflet transmission [du côté boîte de vitesses des deux côtés de l'essieu avant] 2.0 T.S.

oe: 33211208443

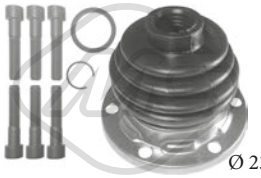

Ø 23 - 99 mm
01529 kit **00529**
kit soufflet transmission [du côté boîte de vitesses des deux côtés de l'essieu avant] 2.0 T.S.

oe: 60811035 -- 9945301



Ø 27 - 90 mm
11049 kit **10049**
kit soufflet transmission [côté roue des deux côtés de l'essieu avant] 2.4 JTD

oe: 46307733 -- 46307733

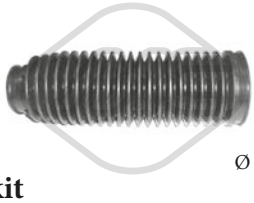

Ø 35 - 59 mm
01105 kit **00105**
kit soufflet crémaillère direction 2.0 T.S.-2.0 V6-2.4 JTD-2.5 V6 24V-3.0 V6 24V-3.2 V6 24V

oe: 36020094 -- 9947921



Ø 12 - 61 mm
01930 kit **00930**
kit soufflet crémaillère direction [des deux côtés de l'essieu avant] 2.0 T.S.-2.0 V6-2.4 JTD-2.5 V6 24V-3.0 V6 24V

oe: 77362287



04412 Ø 185 mm - 6 gorges
poulie vilebrequin avec amortisseur de vibrations 2.4 JTD

oe: 71747796 -- 55184474

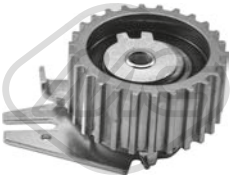

57142 Ø 65,0 mm
galet tendeur 2.4 JTD

oe: 55238027 -- 71747799

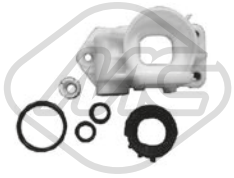

05690
jeu biellette BV 2.0 V6-2.4 JTD-2.5 V6 24V-3.0 V6 24V-3.2 V6 24V

oe: 60812697



00057
support echappement 2.0 T.S.

oe: 60609574 -- 60806020

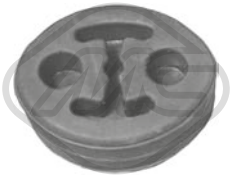

05624
support echappement 2.0 T.S.-2.0 V6-2.4 JTD-2.5 V6 24V-3.0 V6 24V-3.2 V6 24V

oe: 60655991 -- 82482580

© INDUSTRIAL METALCAUCHO, S.L.U.



02234
thermostat d'eau 105 °C 2.4 JTDM 20V-3.2 JTS-3.2 JTS Q4

oe: 71770832 -- 55353311

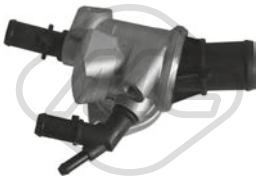

30282
bride liquide refroidissement 88 °C 2.4 JTDM 20V-2.4 JTDM

oe: 55202885 -- 55194768



30309
thermostat 88 °C 2.0 JTDM

oe: 71752861 -- 55241963



04062 Filetage: M 18 x 1,5
bouchon carter d'huile BRERA 2.4 JTDM 20V

oe: 60813578 -- 60812431



05432 Filetage: M18x1,5
bouchon carter d'huile 1.8 TBi-2.0 JTDM

oe: 652950 -- 55196505



05945 Filetage: M 12 x 1,75
bouchon carter d'huile 2.2 JTS

oe: 71739255

39158 L: 590 mm
jauge de niveau d'huile 1.8 TBi

oe: 55223173

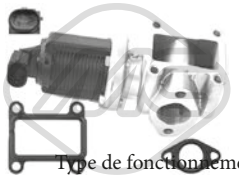

Type de fonctionnement: électro-nique
93009
vanne EGR avec joints 2.4 JTDM 20V-2.4 JTDM

oe: 71793807 -- 71723453



57834 Ø 20,50|7,7 mm Ø 15,0|23 mm
entretoise injecteur SPIDER 2.4 JTDM

oe: 55221016

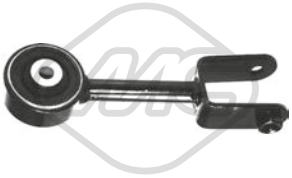

05565
biellette support moteur ar [droite] SPIDER 2.4 JTDM

oe: 46752045 -- 60627691

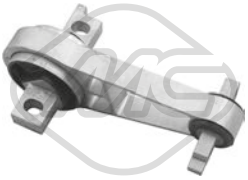

57123
support moteur [arrière gauche] 1.8 TBi-2.0 JTDM-2.4 JTDM 20V-2.4 JTDM

oe: 50502603 -- 60694940

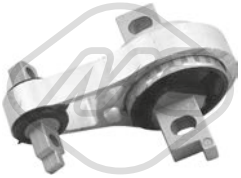

57132
support moteur [arrière] 2.4 JTDM 20V-2.4 JTDM

oe: 50502602

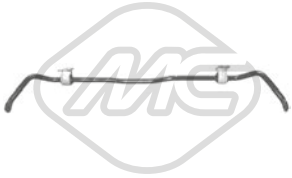

06417 L: 1000 mm
barre stabilisatrice [des deux côtés de l'essieu avant] BRERA 2.2 JTS-2.4 JTDM 20V

oe: 50705391 -- 50704867

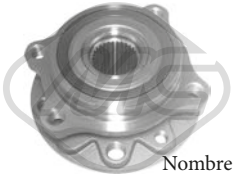

Ø 135 mm
Nombre de dents: 30
90137 H: 76.5 mm
moyeu de roue [essieu avant] 1.8 TBi-2.0 JTDM-2.2 JTS-2.4 JTDM 20V-2.4 JTDM-3.2 JTS-3.2 JTS Q4

oe: 71753815 -- 50707555



Ø 135 mm
90138 H: 76.5 mm
moyeu de roue [essieu arrière] 1.8 TBi-2.0 JTDM-2.2 JTS-2.4 JTDM 20V-2.4 JTDM-3.2 JTS

oe: 71753816 -- 50707556



Ø 27 - 71 mm
11039 kit **10039**
kit soufflet transmission [du côté boîte de vitesses des deux côtés de l'essieu avant] 2.2 JTS-3.2 JTS-3.2 JTS Q4

oe: 3C0498201A -- 1603284



Ø 27 - 98 mm
11056 kit **10056**
kit soufflet transmission [côté roue des deux côtés de l'essieu avant] 1.8 TBi-2.0 JTDM-2.4 JTDM 20V-2.4 JTDM-3.2 JTS

oe: 46308480 -- 46308383



Ø 34 - 51 mm
11008 kit **10008**
kit soufflet crémaillère direction [essieu avant] 1.8 TBi-2.0 JTDM-2.2 JTS-2.4 JTDM 20V-2.4 JTDM-3.2 JTS-3.2 JTS Q4

oe: 77363705

© INDUSTRIAL METALCAUCHO, S.L.U.

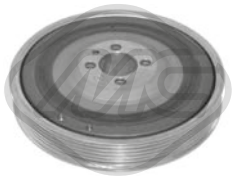

04308 Ø 169 mm - 6 gorges
poulie vilebrequin avec amortisseur de vibrations 2.0 JTDM

oe: 55185409



04412 Ø 185 mm - 6 gorges
poulie vilebrequin avec amortisseur de vibrations 2.4 JTDM 20V-2.4 JTDM

oe: 71747796 -- 55184474

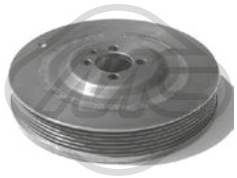

05689 Ø 169 mm - 6 gorges
poulie vilebrequin avec amortisseur de vibrations 2.0 JTDM

oe: 55185409

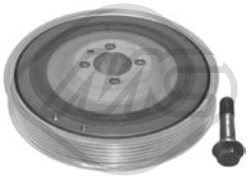

14308 Ø 169 mm - 6 gorges
kit poulie vilebrequin avec amortisseur de vibrations 2.0 JTDM

oe: 55185409

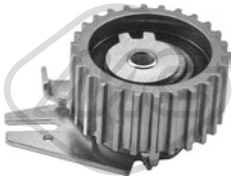

57142 Ø 65,0 mm
galet tendeur 2.0 JTDM-2.4 JTDM 20V-2.4 JTDM

oe: 55238027 -- 71747799



57160 Ø 10,0 mm Ø 53,0 mm
galet tendeur 1.8 TBi-2.0 JTDM

oe: 71771498 -- 55187100



07112
kit de distribution 2.2 JTS

oe: 615418 -- 90537370



05559
support echappement 2.4 JTDM 20V-2.4 JTDM

oe: 46777942 -- 46742184



50216 L: 630 mm
capteur ABS Capteur actif [des deux côtés du pont arrière] BRERA 2.0 JTDM

oe: 52012826

© INDUSTRIAL METALCAUCHO, S.L.U.

CIRCUIT D'EAU

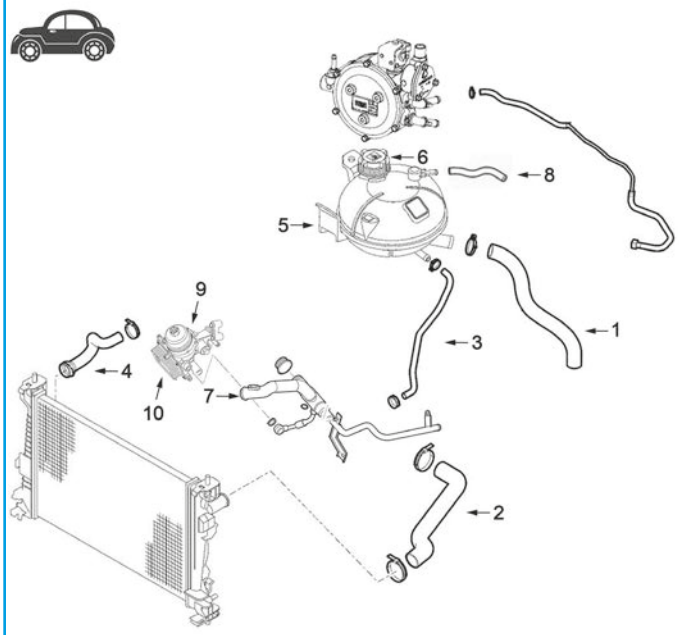

moteurs 1.4 TB, 1.6 JTDM, 1.8 TBi et 2.0 JTDM

1	97032	durit radiateur 1.4 TB
2	07417	durit superior radiateur 1.6 JTDM
	07565	durit superior radiateur 1.4 TB
	97030	durit superior radiateur 1.8 TBi
	97053	durit superior radiateur 2.0 JTDM
3	97033	durit radiateur 1.6 JTDM 1.8 TBi 2.0 JTDM
4	07567	durit plus bas radiateur 1.4 TB
	07642	durit plus bas radiateur 2.0 JTDM
	97031	durit plus bas radiateur 1.8 TBi
5	30125	vase d'expansion 1.4 TB
6	03795	bouchon de vase d'expansion
7	30111	durit refroidissement 1.4 1.6 JTDM2.0 JTDM
8	97047	durit radiateur 1.6 JTDM 2.0 JTDM
10	39097	échangeur d'huile 1.4 TB

C2M8603CAP1 ALFA ROMEO GIULIETTA (940) 04/2010-



03795 Pression [bar]: 1,4
bouchon vase d'expansion 1.4 TB-1.6 JTDM-1.8 TBi-2.0 JTDM

oe: 46799364

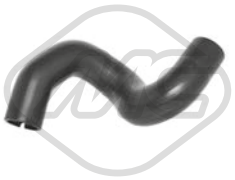

07417
durit de radiateur [supérieur] 1.6 JTDM

oe: 50520266



07565
durit de radiateur [supérieur] 1.4 TB

oe: 50509779 -- 50903506



07567
durit de radiateur [inférieur] 1.4 TB

oe: 50509783



07642
durit de radiateur [inférieur] 1.6 JTDM-2.0 JTDM

oe: 50509784



30111
tube refroidissement 1.4-1.4 TB-1.6 JTDM-2.0 JTDM

oe: 55229071



30125
vase d'expansion 1.4 TB-1.8 TBi

oe: 50544422



97030
durit de radiateur [supérieur] 1.8 TBi

oe: 50509781



97031
durit de radiateur [inférieur] 1.8 TBi

oe: 50509785

© INDUSTRIAL METALCAUCHO, S.L.U.



97032
durit de radiateur 1.4-1.4 TB

oe: 50509787



97033
durit de radiateur 1.6 JTDM-1.8 TBi-2.0 JTDM

oe: 50509789



97047
durit de radiateur 1.6 JTDM-2.0 JTDM

oe: 50517514



97053
durit de radiateur [supérieur] 2.0 JTDM

oe: 50520267



03866
bouchon de remplissage d'huile 1.4-1.4 TB-1.6 JTDM-2.0 JTDM

oe: 55187763



39141
bouchon de remplissage d'huile 1.4 TB

oe: 55222036



03837 Ø 80 mm
couvercle filtre huile 1.4 TB

oe: 73500070



00675 Filetage: 22x1.5
bouchon carter d'huile 1.4-1.4 TB-1.6 JTDM-1.8 TBi-2.0 JTDM

oe: 7740368 -- 7734022

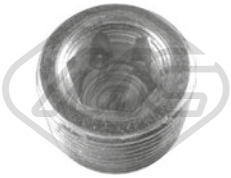

00676 Filetage: 22x1.5
bouchon carter d'huile 1.4-1.4 TB-1.6 JTDM-1.8 TBi-2.0 JTDM

oe: 7740368 -- 7734022



05432 Filetage: M18x1,5
bouchon carter d'huile 1.6 JTDM-1.8 TBi-2.0 JTDM

oe: 652950 -- 55196505



05673 Filetage: 12x150
bouchon carter d'huile 1.4-1.4 TB

oe: 55184773

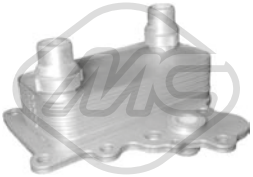

06411
radiateur d'huile 1.6 JTDM

oe: 55236720 -- 55273044

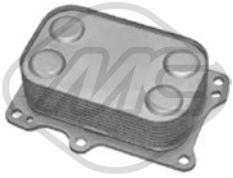

39097
radiateur d'huile 1.4-1.4 TB

oe: 55236756 -- 55215005

05509
jauge de niveau d'huile 1.4-1.4 TB-1.6 JTDM

oe: 55191663 -- 55191663

39158 L: 590 mm
jauge de niveau d'huile 1.8 TBi

oe: 55223173

39159 L: 660 mm
jauge de niveau d'huile 1.4 TB-1.6 JTDM

oe: 55227098

39160 L: 675 mm
jauge de niveau d'huile 1.4 TB-2.0 JTDM

oe: 55227102

39162 L: 520 mm
jauge de niveau d'huile 1.4 TB-2.0 JTDM

oe: 55228657

© INDUSTRIAL METALCAUCHO, S.L.U.



39165 L: 700 mm
jauge de niveau d'huile 1.4 TB-1.6 JTDM-2.0 JTDM

oe: 55263415



57834 Ø 20,50|7,7 mm Ø 15,0|23 mm
entretoise injecteur 1.6 JTDM-2.0 JTDM

oe: 55221016

CIRCUIT TURBO COMPRESSEUR

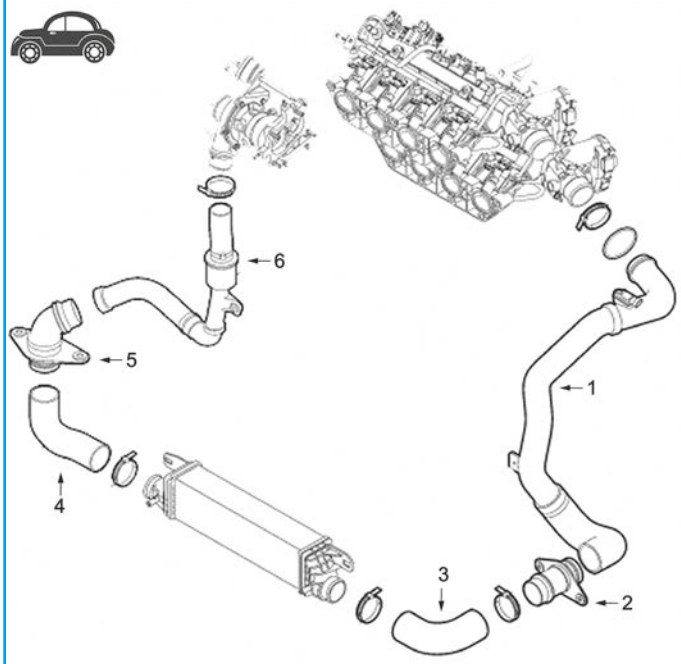

moteurs 1.4TB, 1.6JTDM, 1.8TBi et 2.0JTDM

1	09579	durit collecteur 230-235CV (1.8TBi)
	09580	durit collecteur 140-170CV (2.0JTDM)
	09581	durit collecteur 170CV (1.4TB y 2.0JTDM)
	09582	durit collecteur 120CV (1.4TB)
	09878	durit collecteur 150CV (1.4TB)
	09879	durit collecteur 140-170CV (2.0JTDM)
	97064	durit collecteur 105-120-150-170CV (1.4TB) et 105CV (1.6JTDM)
3	97035	durit de turbo 1.8TBi 2.0JTDM
	97042	durit de turbo 1.4TB 2.0JTDM
	97043	durit de turbo 1.4TB 1.6JTDM
4	97034	durit de turbo 1.8TBi 2.0JTDM
	97041	durit de turbo 2.0JTDM 170CH
6	97044	durit de turbo 230-235-241CH (1.8TBi)
	97046	durit de turbo 105CH (1.4TB et 1.6JTDM) 120CH (1.4TB)
	97054	durit de turbo 140CH (2.0JTDM)
	97055	durit de turbo 170CH (2.0JTDM)

C2M8603TURBOP1 ALFA ROMEO GIULIETTA (940) 04/2010-

CIRCUIT TURBO COMPRESSEUR

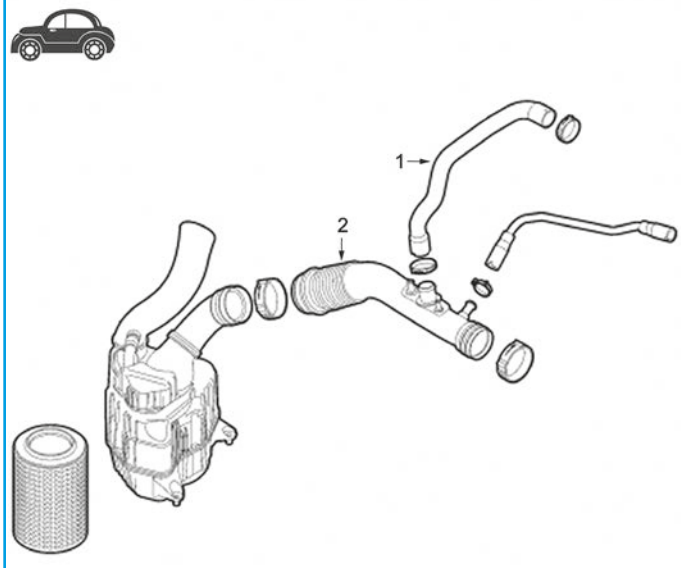

moteurs 1.4TB - 1.4BiFuel - 1.6JTDM

1	97193	durit filtre à air
2	97056	durit de turbo 1.4TB

C2M8603TURBOP2 ALFA ROMEO GIULIETTA (940) 04/2010-

ALFA ROMEO GIULIETTA (940) 04/2010-



07506
durit turbo 1.6 JTDM

oe: 50517103



09578
durit turbo 1.6 JTDM

oe: 50517401 -- 50530224



09579
durit turbo 1.8 TBi

oe: 50530225 -- 50521559



09580
durit turbo 2.0 JTDM

oe: 50530221 -- 50521556



09581
durit turbo 1.4 TB-2.0 JTDM

oe: 50521550 -- 50521790



09582
durit turbo 1.4 TB-1.6 JTDM

oe: 51868989 -- 50517501



09878 Ø 58|65 mm
durit turbo 1.4 TB

oe: 50530218 -- 50521792



09879 Ø 52|65 mm
durit turbo 2.0 JTDM

oe: 50516205 -- 50530222



97034
durit turbo 1.8 TBi-2.0 JTDM

oe: 50509799



97035
durit turbo 1.8 TBi-2.0 JTDM

oe: 50509801



97041
durit turbo 2.0 JTDM

oe: 50517003



97042
durit turbo 1.4 TB-2.0 JTDM

oe: 50517004



97043
durit turbo 1.4 TB-1.6 JTDM

oe: 50517402



97044
durit turbo 1.8 TBi

oe: 50517447



97046
durit turbo 1.4 TB-1.6 JTDM

oe: 50517510



97054
durit turbo 2.0 JTDM

oe: 50520795



97055
durit turbo 2.0 JTDM

oe: 50520796



97056
durit turbo 1.4 TB

oe: 50525491

© INDUSTRIAL METALCAUCHO, S.L.U.



97064
durit turbo 1.4 TB-1.6 JTDM

oe: 50530220



97193
durit filtre à air 1.4 TB-1.6 JTDM

oe: 51800472



98321
durit turbo 1.4 TB-1.6 JTDM

oe: 50517401 -- 50530224



98369
durit turbo 1.4 TB-1.6 JTDM

oe: 50517401 -- 50530224

SUSPENSION AVANT & SUPPORTS DE MOTEUR

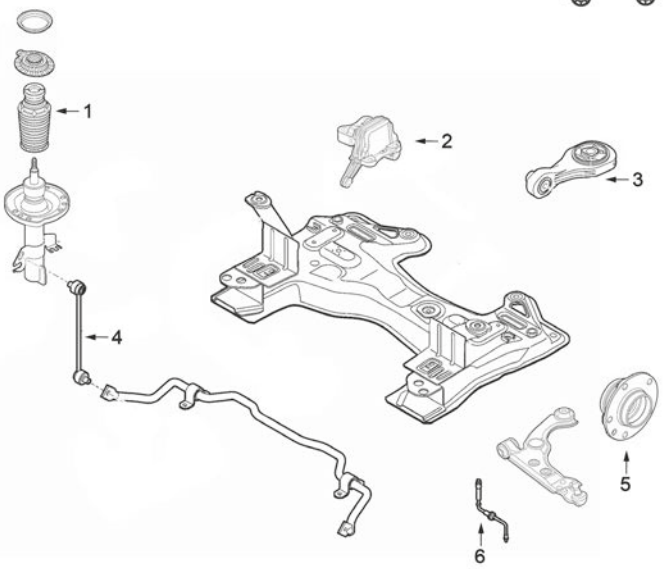

1	06399	kit butée amortisseur et cache poussière
2	57124	support moteur à droite
3	57035	support moteur arrière
4	05630	biellette barre stabilisatrice G et D
5	74049	kit de roulements de roue
6	96477	flexible de frein étrier spécifique
	96478	flexible de frein sauf étrier spécifique

C2M8603SOPDP1 ALFA ROMEO GIULIETTA (940) 04/2010-



57035 L: 230 mm
support moteur [essieu avant] 1.8 TBi

oe: 50521925



57124
support moteur [essieu avant droit] 1.4 TB-1.6 JTDM-1.8 TBi-2.0 JTDM

oe: 51888093 -- 51888091

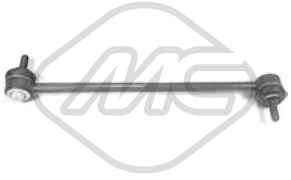

05630 Ø 9 mm L: 301 mm
biellette embout barre stabilisatrice [des deux côtés de l'essieu avant] 1.4-1.4 TB-1.6 JTDM-1.8 TBi-2.0 JTDM

oe: 55700753 -- 50531823



06399 Ø 20,5 mm
jeu soufflet butée amortisseur [essieu avant] 1.4-1.4 TB-1.6 JTDM-1.8 TBi-2.0 JTDM

oe: 50520826



90059 H: 65 mm
Ø 130 mm
moyeu de roue [des deux côtés du pont arrière] 1.4-1.4 TB-1.6 JTDM-1.8 TBi-2.0 JTDM

oe: 51832400



74049 Ø 42,0 mm Ø 94,0 mm
kit de roulements de roue [des deux côtés de l'essieu avant] 1.4-1.4 TB-1.6 JTDM-1.8 TBi-2.0 JTDM

oe: 71738029 -- 71714478



96477 L: 430 mm
flexible de frein [essieu avant] 1.4-1.4 TB-1.6 JTDM-1.8 TBi-2.0 JTDM

oe: 51917835 -- 51775124



96478 L: 410 mm
flexible de frein [essieu avant] 1.4-1.4 TB-1.6 JTDM-1.8 TBi-2.0 JTDM

oe: 51917836 -- 51811926



96479 L: 430 mm
flexible de frein [des deux côtés du pont arrière] 1.4-1.4 TB-1.6 JTDM-1.8 TBi-2.0 JTDM

oe: 51917837 -- 50518954



Ø 27 - 71 mm
11039 kit **10039**
kit soufflet transmission [du côté boîte de vitesses des deux côtés de l'essieu avant] 1.4-1.4 TB-1.6 JTDM

oe: 3C0498201A -- 1603284



Ø 27 - 87,5 mm
11044 kit **10044**
kit soufflet transmission [du côté boîte de vitesses des deux côtés de l'essieu avant] 1.4-1.4 TB-1.6 JTDM

oe: 7N0498201B -- 1603281



Ø 25,5 - 85 mm
11048 kit **10048**
kit soufflet transmission [côté roue des deux côtés de l'essieu avant] 1.4-1.4 TB-1.6 JTDM

oe: 7701209931 -- 31607591694



Ø 27 - 98 mm
11056 kit **10056**
kit soufflet transmission [côté roue des deux côtés de l'essieu avant] 1.8 TBi-2.0 JTDM

oe: 46308480 -- 46308383

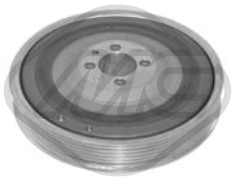

04308 Ø 169 mm - 6 gorges
poulie vilebrequin avec amortisseur de vibrations 1.6 JTDM-2.0 JTDM

oe: 55185409

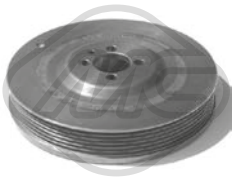

05689 Ø 169 mm - 6 gorges
poulie vilebrequin avec amortisseur de vibrations 1.6 JTDM-2.0 JTDM

oe: 55185409



06211 Ø 164.78 mm - 6 gorges
poulie vilebrequin avec amortisseur de vibrations 1.6 JTDM-2.0 JTDM

oe: 55210310 -- 55265660

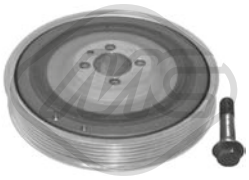

14308 Ø 169 mm - 6 gorges
kit poulie vilebrequin avec amortisseur de vibrations 1.6 JTDM-2.0 JTDM

oe: 55185409

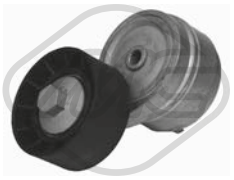

05090 Ø 65 mm
galet tendeur alternateur 1.4-1.4 TB

oe: 55232827 -- 55195023

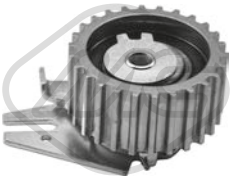

57142 Ø 65,0 mm
galet tendeur 1.6 JTDM-2.0 JTDM

oe: 55238027 -- 71747799



57160 Ø 10,0 mm Ø 53,0 mm
galet tendeur 1.6 JTDM-1.8 TBi-2.0 JTDM

oe: 71771498 -- 55187100



57165 Ø 60,0 mm
galet tendeur 1.4-1.4 TB-1.6 JTDM-2.0 JTDM

oe: 73503128 -- 55248394

© INDUSTRIAL METALCAUCHO, S.L.U.

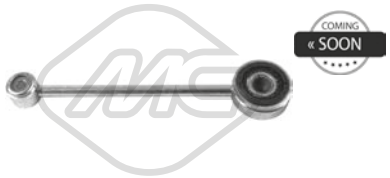

57868
kit levier de vitesse 1.4-1.4 TB-1.6 JTDM-1.8 TBi-2.0 JTDM

oe: 55232064

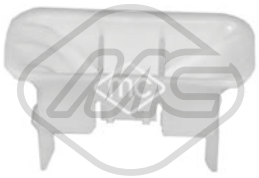

03873
butée cable embrayage 1.4-1.4 TB-1.6 JTDM-1.8 TBi-2.0 JTDM

oe: 46554494



57778
revêtement de pédale 1.4-1.4 TB-1.6 JTDM-1.8 TBi-2.0 JTDM

oe: 51860207



02199
support echappement 1.4 TB-1.6 JTDM-2.0 JTDM

oe: 51854824

© INDUSTRIAL METALCAUCHO, S.L.U.

CIRCUIT D'EAU

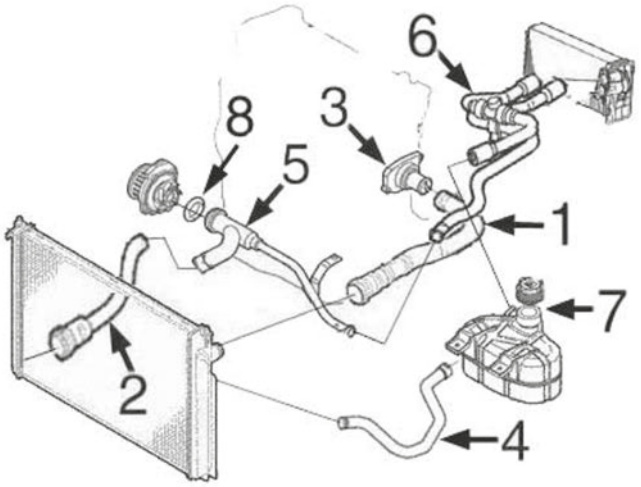

moteur 1.4/16v

1	09464	durit radiateur sup.
2	09465	durit radiateur inf.
3	03852	bride de thermostat
4	09467	durit de radiateur à vase d'expansion
5	03193	durit refroidissement
6	09466	jeu durit chauffage
7	03795	bouchon de vase d'expansion
	03858	vase d'expansion
8	05776	joint d'étanchéité

C2M7587CAP1 ALFA ROMEO MITO (955) 09/2008 -

CIRCUIT D'EAU

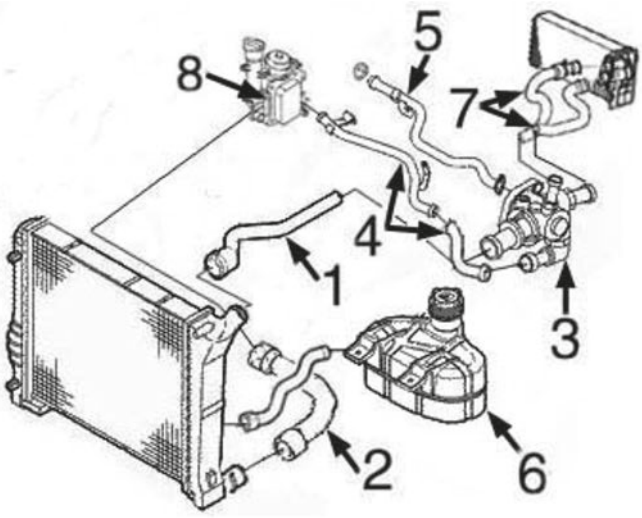

moteur diesel 1.3MJTD

1	09468	durit radiateur sup.
2	09470	durit radiateur inf.
3	03886	bride de thermostat
4	03215	tube métallique de thermostat a échangeur
5	03214	tube métallique à pompe de l'eau
6	03795	bouchon de vase d'expansion
	03858	vase d'expansion
7	09471	jeu durit accès/sortie chauffage
8	05731	échangeur thermique de l'eau/huile

C2M7587CAP2 ALFA ROMEO MITO (955) 09/2008 -

© INDUSTRIAL METALCAUCHO, S.L.U.

TUBES DE RECYCLAGES

moteurs 1.3MJTD :

1 09386 jeu de 3 durit dévaporateures

C2M7587DESVP1 ALFA ROMEO MITO (955) 09/2008 -

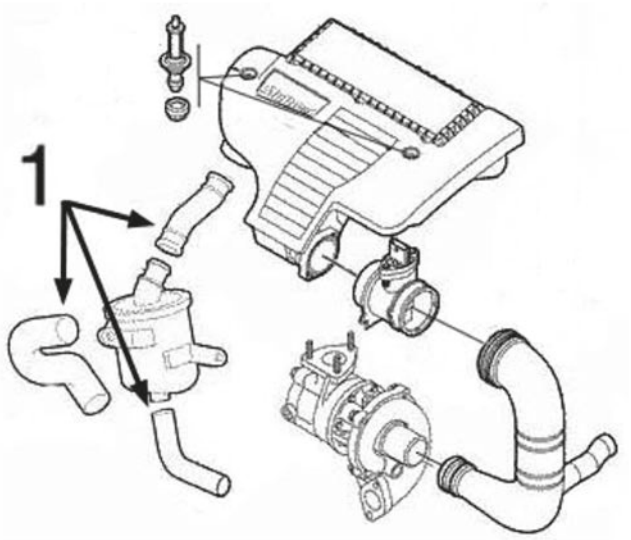



03193
tube d'eau métallique 1.4

oe: 6000100157 -- 55245749



03214
tube d'eau métallique 1.3 MJT

oe: 55195662 -- 55202215



03215
tube d'eau métallique 1.3 MJT

oe: 73500432 -- 55188299



03795 Pression [bar]: 1,4
bouchon vase d'expansion 1.3 MJT-1.4-1.4 TJet-1.4 TMA-1.6 JTDM

oe: 46799364

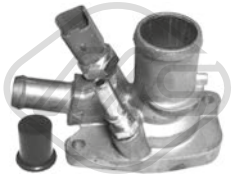

03852
bride liquide refroidissement 88 °C 1.4

oe: 55202176



03858
vase d'expansion 1.4

oe: 50515057 -- 51824339



03886
bride liquide refroidissement 88 °C 1.3 MJT

oe: 55224022 -- 55202373



05776
joint d'étanchéité, pompe à eau 0.9-1.3 MJT-1.4-1.4 TJet-1.4 TMA-1.6 JTDM

oe: 55185066



07339
durit de radiateur 1.3 MJT

oe: 55184653 -- 55180038

© INDUSTRIAL METALCAUCHO, S.L.U.



07463
durit de radiateur 1.3 MJT

oe: 55185382



07682
durit de radiateur 1.3 MJT

oe: 51779542 -- 51816504



09464
durit de radiateur [supérieur] 1.4-1.4 TJet-1.4 TMA

oe: 55703225



09465
durit de radiateur [inférieur] 1.4

oe: 55700528



09467
durit de radiateur [inférieur] 1.4-1.4 TJet-1.4 TMA

oe: 55703092



09468
durit de radiateur [inférieur] 1.3 MJT

oe: 51793056



09470
durit de radiateur [inférieur] 1.3 MJT

oe: 55700914 -- 51779541



30309
thermostat 88 °C 1.6 JTDM

oe: 71752861 -- 55241963

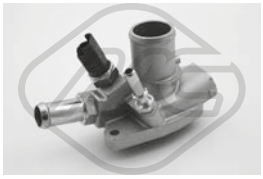

35714
thermostat 80 °C 1.4-1.4 TJet-1.6 JTDM

oe: 55208964

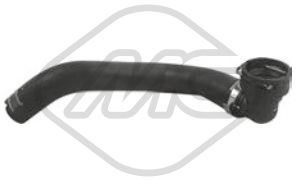

97036
durit de radiateur [inférieur] 1.4

oe: 50515050



07464
durit chauffage [entrée] 1.6 JTDM

oe: 51779537 -- 55702169



09466
durit chauffage 1.4

oe: 51773096



09471
jeu de durit chauffage 1.3 MJT

oe: 51779534 -- 51779536



09827
durit de radiateur 1.3 MJT

oe: 51779535



02789 Ø 50.15 mm
bouchon bloc moteur

oe: 7579570 -- 55182787



04893 Ø 51.15 mm
bouchon bloc moteur 1.4-1.4 TJet

oe: 91600682



03685
bouchon de remplissage d'huile 1.3 MJT

oe: 73501331 -- 55197222



03866
bouchon de remplissage d'huile

oe: 55187763

© INDUSTRIAL METALCAUCHO, S.L.U.



03837 Ø 80 mm
couvercle filtre huile 1.3 MJT-1.4-1.4 TJet-1.4 TMA

oe: 73500070

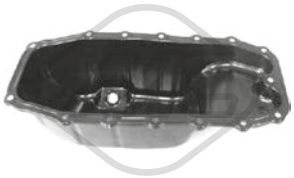

05915
carter d'huile 1.3 MJT

oe: 55197679



05919
carter d'huile 1.4

oe: 46747597 -- 55200418

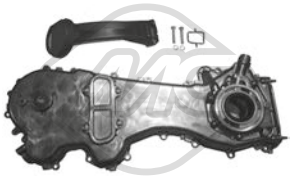

06581
jeu couvres courroie 1.3 MJT

oe: 55251472 -- 55205447



00675 Filetage: 22x1.5
bouchon carter d'huile 0.9-1.3 MJT-1.4-1.4 TJet-1.4 TMA-1.6 JTDM

oe: 7740368 -- 7734022

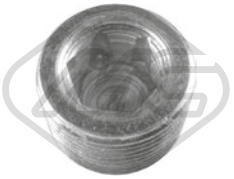

00676 Filetage: 22x1.5
bouchon carter d'huile 0.9-1.3 MJT-1.4-1.4 TJet-1.4 TMA-1.6 JTDM

oe: 7740368 -- 7734022



05106 Filetage: 22x150
bouchon carter d'huile 1.3 MJT

oe: 46823517



05432 Filetage: M18x1,5
bouchon carter d'huile 1.4-1.4 TJet-1.6 JTDM

oe: 652950 -- 55196505



05673 Filetage: 12x150
bouchon carter d'huile 1.4-1.4 TJet

oe: 55184773

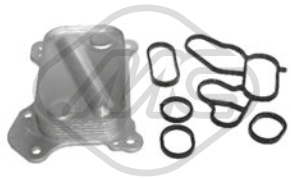

05731
radiateur d'huile 1.3 MJT-1.6 JTDM

oe: 55197216 -- 55197216



39093
radiateur d'huile 1.3 MJT

oe: 1616315280 -- 55255370



39096
radiateur d'huile 1.3 MJT

oe: 55183548

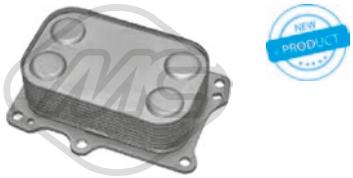

39097
radiateur d'huile 1.4-1.4 TB-1.4 TMA

oe: 55236756 -- 55215005



05504 L: 660 mm
jauge de niveau d'huile 1.3 MJT

oe: 55191259



39157 L: 465 mm
jauge de niveau d'huile 1.4

oe: 46551164 -- 55191676



39162 L: 520 mm
jauge de niveau d'huile 1.4-1.4 TB-1.4 TMA

oe: 55228657



39163 L: 520 mm
jauge de niveau d'huile 0.9-1.4

oe: 55227776 -- 55231161



39166 L: 660 mm
jauge de niveau d'huile 1.6 JTDM

oe: 55264109

© INDUSTRIAL METALCAUCHO, S.L.U.

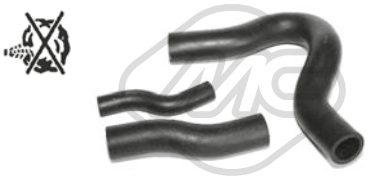

09386
jeu de 3 durits vapeur 1.3 MJT

oe: 55185374 -- 55191438

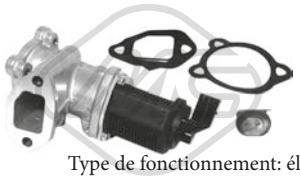

Type de fonctionnement: électrique
Nombre de connexions: 2

93044
vanne EGR avec joints 1.3 MJT

oe: 71793408 -- 71788550

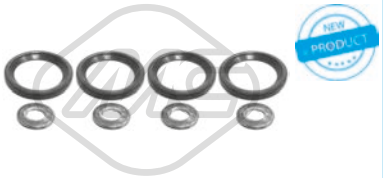

06585
kit injection 8 pièces 1.3 MJT

oe: 93188667 -- 93195391



92049
tuyauterie injection 1.3 MJT

oe: 55245385

CIRCUIT TURBO COMPRESSEUR

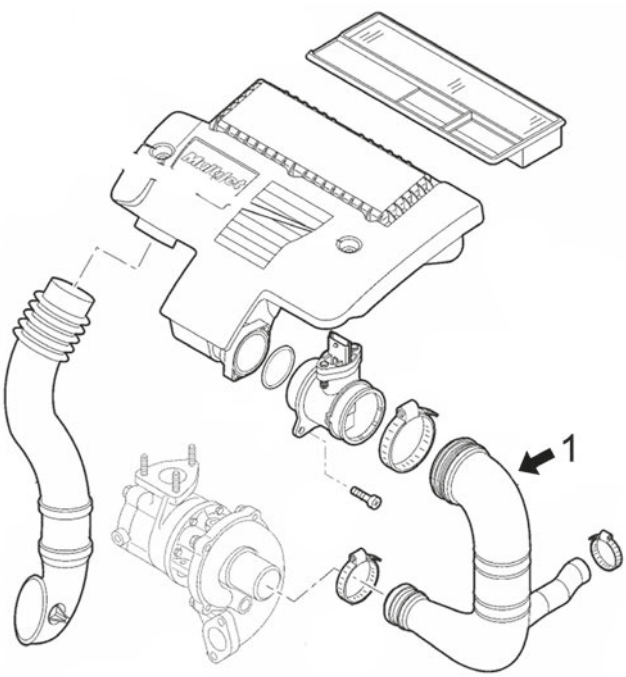

moteurs 1.3MJTD :

1	03875	durit filtre à air 75HP
	03905	durit filtre à air à turbo 90HP

C2M7587TURBOP1 ALFA ROMEO MITO (955) 09/2008 -

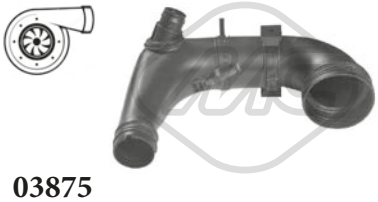

03875
durit turbo 1.3 MJT

oe: 51848880 -- 55193853



03905
durit turbo 1.3 MJT

oe: 51777765



09409
durit turbor σε υποδοχή 1.4 TJet

oe: 51825661

© INDUSTRIAL METALCAUCHO, S.L.U.



09898
durit turbo 1.3 MJT

oe: 55703081



09899
durit turbo 1.3 MJT

oe: 55703081



09920
durit turbo 1.3 MJT

oe: 55703072



09934
durit turbo 1.3 MJT

oe: 51904555

84058
cable d'accélération 0.9-1.4

oe: 542545 -- 77365544

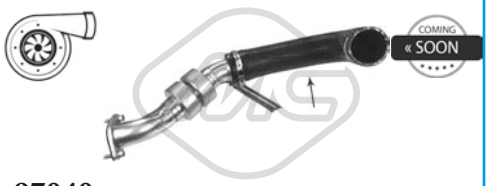

97040
durit turbo 1.6 JTDM

oe: 50516866



97052
durit turbo 1.6 JTDM

oe: 50520203



97101
durit turbo 1.4-1.4 TJet-1.4 TMA

oe: 51888099 -- 50515053

SUSPENSION AVANT & SUPPORTS DE MOTEUR

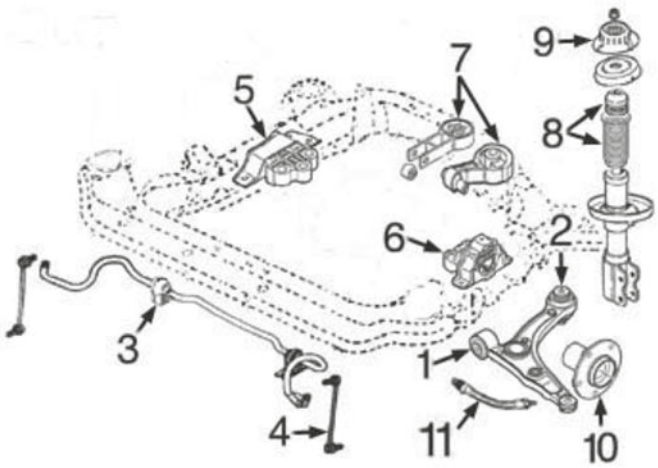

moteur essence 1.4/16v et moteurs diesel 1.3MJTD-1.6JTD

1	05345	silentbloc
2	05473	silentbloc
3	05515	palier de barre stabilisatrice
4	05630	biellette de barre stabilisatrice
5	05590	support moteur à droite
	05592	support moteur à droite
	05595	support moteur à droite
6	05596	support moteur G
	05597	support moteur G
	05598	support moteur G
7	05600	support moteur arrière
	05601	support moteur arrière
	05603	support moteur arrière
8	05606	kit butée amortisseur et cache poussière
9	06188	support amortisseur AV avec roulement

C2M7587SOPDP1 ALFA ROMEO MITO (955) 09/2008 -

SUSPENSION ARRIERE

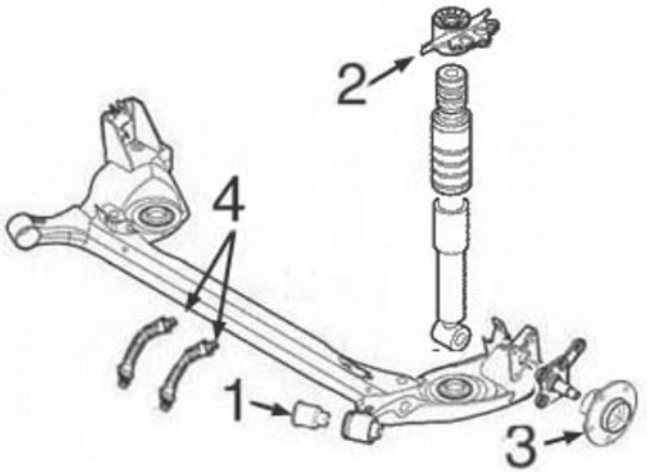

1	05586	silentbloc pont arrière
2	05604	support superior amortisseur arrière
3	90116	moyeu de roue arrière

C2M7587SOPTP1 ALFA ROMEO MITO (955) 09/2008 -

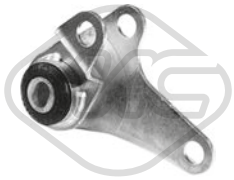

01032
support moteur [du côté boîte de vitesses essieu arrière] 0.9

oe: 51889976

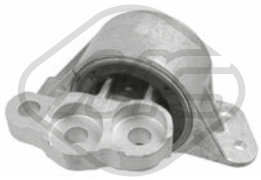

05590
support moteur [droite] 1.3 MJT

oe: 55703651



05592
support moteur [droite] 1.4-1.4 TJet-1.4 TMA-1.6 JTDM

oe: 51813198



05595
support moteur [droite] 1.4

oe: 51816525 -- 55700431



05596
support moteur [gauche] 1.4-1.4 TJet-1.6 JTDM

oe: 52085828 -- 51782160



05597
support moteur [gauche] 1.4-1.6 JTDM

oe: 55700655

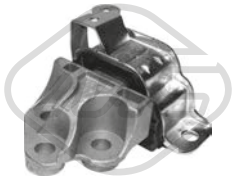

05598
support moteur [gauche] 1.3 MJT

oe: 55700435



05600
support moteur [arrière] 1.3 MJT

oe: 55700442

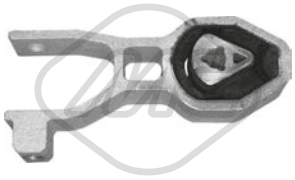

05601 L: 110 mm
support moteur [arrière] 1.4 TJet-1.6 JTDM

oe: 55700441

© INDUSTRIAL METALCAUCHO, S.L.U.

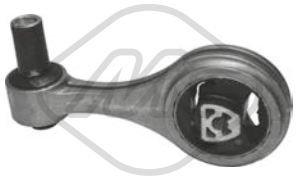

05603 Ø 13 mm
support moteur [arrière essieu avant] 1.4 TJet

oe: 51794078

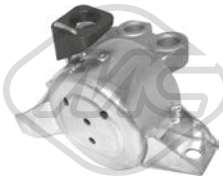

06496
support moteur [gauche avant] 1.6 JTDM

oe: 50508653

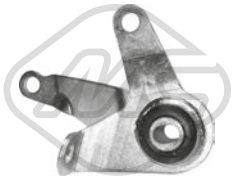

06909
support moteur [arrière] 1.3 MJT

oe: 55700440

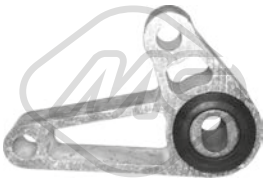

06910
support moteur [inférieur] 1.4

oe: 55700439



57124
support moteur [essieu avant droit] 1.6 JTDM

oe: 51888093 -- 51888091



57128
support moteur [du côté boîte de vitesses gauche] 1.6 JTDM

oe: 51818330 -- 51840944

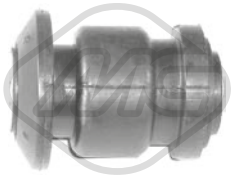

05345 Ø 13 mm Ø 42,3 mm
silentbloc triangle [essieu avant] 0.9-1.3 MJT-1.4-1.4 TB-1.4 TJet-1.4 TMA-1.6 JTDM

oe: 55703629 -- 55703627



05473 Ø 12 mm Ø 72.9 mm
silentbloc triangle [des deux côtés de l'essieu avant] 1.3 MJT-1.6 JTDM

oe: 55703629 -- 55703627



05514 Ø 18| 19 mm
palier barre stabilisatrice [essieu avant] 1.6 JTDM

oe: 50515569 -- 55702727



05515 Ø 20 mm
palier barre stabilisatrice [essieu avant] 1.3 MJT-1.4-1.4 TJet-1.6 JTDM

oe:



05586 Ø 12 mm Ø 68,5 mm
silentbloc pont [essieu arrière] 1.3 MJT

oe: 402538 -- 51804551



05630 Ø 9 mm L: 301 mm
biellette embout barre stabilisatrice [des deux côtés de l'essieu avant] 1.3 MJT-1.4-1.4 TJet-1.4 TMA-1.6 JTDM

oe: 55700753 -- 50531823

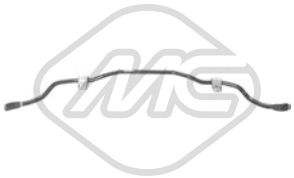

06416 Ø 19 mm L: 1045 mm
barre stabilisatrice [des deux côtés de l'essieu avant] 0.9-1.3 MJT-1.4-1.4 TB-1.4 TJet-1.4 TMA-1.6 JTDM

oe: 50515568 -- 50515569



05475
support amortisseur [essieu avant] 1.3 MJT-1.4-1.4 TJet-1.4 TMA-1.6 JTDM

oe: 50521707 -- 52027765



05604
support amortisseur [essieu arrière droit] 1.3 MJT-1.4-1.4 TJet-1.4 TMA-1.6 JTDM

oe: 55701901

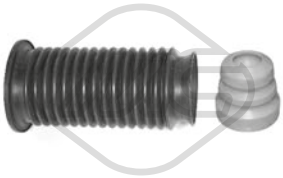

05606
jeu soufflet butée amortisseur [essieu avant] 1.3 MJT-1.4-1.4 TJet-1.4 TMA-1.6 JTDM

oe: 51755686 -- 55700767



06188
kit support amortisseur [des deux côtés de l'essieu avant] 1.3 MJT-1.4-1.4 TJet-1.4 TMA-1.6 JTDM

oe: 50521707 -- 52027765



06262
jeu soufflet butée amortisseur [des deux côtés de l'essieu avant] 0.9-1.3 MJT-1.4-1.4 TB-1.4 TJet-1.4 TMA-1.6 JTDM

oe: 51799996 -- 55700767

© INDUSTRIAL METALCAUCHO, S.L.U.



06395
jeu soufflet butée amortisseur [essieu arrière] 0.9-1.3 MJT-1.4-1.4 TJet-1.4 TMA-1.6 JTDM

oe: 50508844

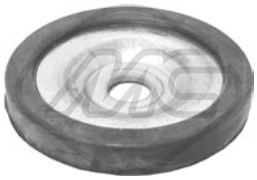

06514 Ø 12,5 mm
patin de ressort [essieu avant] 1.4-1.4 TJet-1.4 TMA-1.6 JTDM

oe: 51780702



57917
supp. Amortisseur (roulement) [essieu arrière supérieur] 0.9-1.3 MJT-1.4-1.4 TJet-1.4 TMA-1.6 JTDM

oe: 55700710



74038
support coupelle de suspension [inférieur] 0.9-1.3 MJT-1.4-1.4 TJet-1.4 TMA-1.6 JTDM

oe: 55703699



Ø 117,5 mm
90116 H: 62 mm
moyeu de roue [des deux côtés du pont arrière] 1.4-1.4 TJet-1.6 JTDM

oe: 46519901 -- 51754193



Ø 117 mm
90218 H: 61.6 mm
moyeu de roue [des deux côtés du pont arrière] 0.9-1.3 MJT-1.4-1.4 TB-1.4 TJet-1.4 TMA-1.6 JTDM

oe: 60816007 -- 71769738

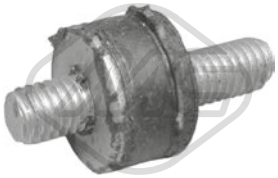

02823 Ø 15 mm
support

oe: SE3952110 -- 834976



74100 Ø 37 mm Ø 72 mm
kit de roulements de roue 1.3 MJT-1.4-1.4 TJet-1.4 TMA-1.6 JTDM

oe: 46519869 -- 55703171



96481 L: 425 mm
flexible de frein [des deux côtés de l'essieu avant] 0.9-1.3 MJT-1.4-1.4 TB-1.4 TJet-1.4 TMA-1.6 JTDM

oe: 51980402 -- 51835425



96482 L: 165 mm
flexible de frein [des deux côtés du pont arrière] 0.9-1.3 MJT-1.4-1.4 TB-1.4 TJet-1.4 TMA-1.6 JTDM

oe: 55700975



Ø 20 - 65 mm
01154 kit **00154**
kit soufflet transmission [du côté boîte de vitesses des deux côtés de l'essieu avant] 0.9-1.4

oe: 7715294 -- 7715294



Ø 24 - 80 mm
01155 kit **00155**
kit soufflet transmission [côté roue des deux côtés de l'essieu avant] 1.3 MJT

oe: 46308323



Ø 22 - 73 mm
01171 kit **00171**
kit soufflet transmission [côté roue] 1.4

oe: 3293.12 -- 3293.12



Ø 26 - 80 mm
01254 kit **00254**
kit soufflet transmission [côté roue des deux côtés de l'essieu avant] 1.4 TJet-1.6 JTDM

oe: 71745014



Ø 21 - 65 mm
01282 kit **00282**
kit soufflet transmission [du côté boîte de vitesses des deux côtés de l'essieu avant]

oe: 71771172 -- 46308326



Ø 23 - 80 mm
01996 kit **00996**
kit soufflet transmission [des deux côtés du pont arrière côté roue des deux côtés de l'essieu avant] eje delantero, ambos lados

oe: 46307584 -- 46307575



Ø 27 - 87,5 mm
11044 kit **10044**
kit soufflet transmission [du côté boîte de vitesses des deux côtés de l'essieu avant] 1.4-1.4 TB-1.4 TMA-1.6 JTDM

oe: 7N0498201B -- 1603281



Ø 25,5 - 85 mm
11048 kit **10048**
kit soufflet transmission [côté roue des deux côtés de l'essieu avant] 1.3 MJT-1.4-1.4 TB-1.4 TJet-1.4 TMA-1.6 JTDM

oe: 7701209931 -- 31607591694

© INDUSTRIAL METALCAUCHO, S.L.U.



Ø 23 - 65 mm

11081 kit **10081**

kit soufflet transmission [du côté boîte de vitesses des deux côtés de l'essieu avant] 1.4 TJet-1.6 JTDM

oe: 71745018



Ø 24,5 - 69 mm

11100 kit **10100**

kit soufflet transmission [du côté boîte de vitesses des deux côtés de l'essieu avant] 1.3 MJT-1.4-1.4 TJet-1.6 JTDM

oe: 46308469



Ø 11 - 55 mm

01835 kit **00835**

kit soufflet crémaillère direction [essieu avant] 1.4-1.4 TJet-1.6 JTDM

oe: 77363828

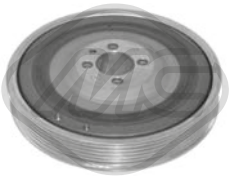

04308 Ø 169 mm - 6 gorges

poulie vilebrequin avec amortisseur de vibrations 1.6 JTDM

oe: 55185409



04719 Ø 164 mm - 6 gorges

poulie vilebrequin avec amortisseur de vibrations 1.3 MJT

oe: 46819147 -- 55200498

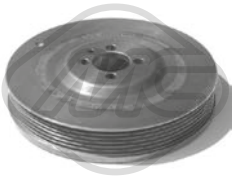

05689 Ø 169 mm - 6 gorges

poulie vilebrequin avec amortisseur de vibrations 1.6 JTDM

oe: 55185409

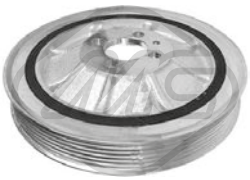

06211 Ø 164.78 mm - 6 gorges

poulie vilebrequin avec amortisseur de vibrations 1.6 JTDM

oe: 55210310 -- 55265660

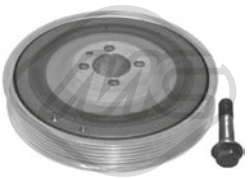

14308 Ø 169 mm - 6 gorges

kit poulie vilebrequin avec amortisseur de vibrations 1.6 JTDM

oe: 55185409

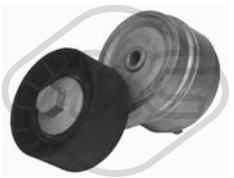

05090 Ø 65 mm

galet tendeur alternateur 1.4-1.4 TB-1.4 TJet-1.4 TMA

oe: 55232827 -- 55195023



05658 Ø 65 mm

galet tendeur alternateur 1.3 MJT

oe: 51821652 -- 9S516A228BA



05670 Ø 17 mm Ø 54 mm - 6 gorges

poulie alternateur 1.3 MJT

oe: 77364723 -- 77364721



05671 Ø 16 mm Ø 54 mm - 6 gorges

poulie alternateur 1.3 MJT

oe: 77362721 -- 77367129

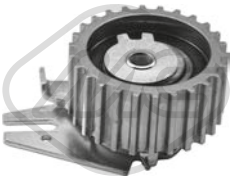

57142 Ø 65,0 mm

galet tendeur 1.6 JTDM

oe: 55238027 -- 71747799



57160 Ø 10,0 mm Ø 53,0 mm

galet tendeur 1.6 JTDM

oe: 71771498 -- 55187100



57161 Ø 55,5 mm

galet tendeur 1.4

oe: 55233759 -- 55183497



57165 Ø 60,0 mm

galet tendeur 1.4-1.4 TB-1.4 TJet-1.4 TMA

oe: 73503128 -- 55248394

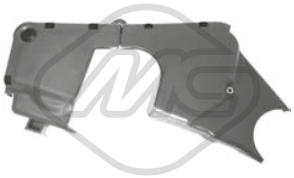

03867

jeu couvres courroie 1.4

oe: 55183452 -- 55183453

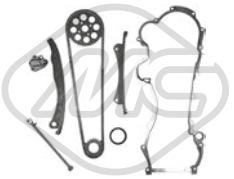

05239

kit de distribution 1.3 MJT

oe: 55251472 -- 55205447

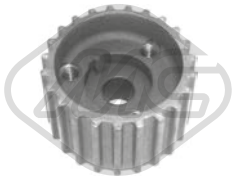

05478 Nombre de dents: 23
pignon distributeur 1.4-1.4 TJet

oe: 55203781



06173
kit de distribution 0.9

oe: 55258509 -- 55187537



80444 L: 1212/900 mm
cable BV 0.9-1.3 MJT-1.4-1.4 TJet-1.4 TMA

oe: 55235450 -- 55221388



80445 L: 1410/995 mm
cable BV 0.9-1.3 MJT-1.4-1.4 TJet-1.4 TMA-1.6 JTDM

oe: 55235449 -- 55222687



81135 L: 1155/830 mm
cable BV 1.3 MJT

oe: 55230717 -- 55203158



81148 L: 1185/790 mm
cable BV 1.3 MJT

oe: 55199874



81149 L: 1190/800 mm
cable BV 1.3 MJT

oe: 55230718 -- 55199873



81150 L: 1130/835 mm
cable BV 1.4-1.4 TJet-1.4 TMA

oe: 55230721



81151 L: 1200/892 mm
cable BV 1.3 MJT-1.4-1.4 TMA

oe: 55231155



81152 L: 1133/835 mm
cable BV 1.4-1.4 TJet-1.4 TMA

oe: 55231153



81157 L: 1325/960 mm
cable BV 1.4-1.4 TJet-1.4 TMA

oe: 55230720 -- 55223407



04268 L: 183.4 mm
fourchette embrayage 1.4

oe: 7617578

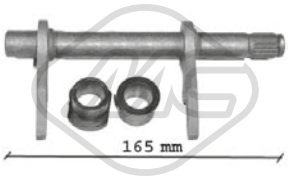

05707 L: 165|164 mm
fourchette embrayage 1.3 MJT

oe: 46784964 -- 46784963



05714 Ø 25 mm
douille de guidage embrayage 1.3 MJT

oe: 46411117



57916
cylindre émetteur [avant] 0.9-1.3 MJT-1.4-1.4 TB-1.4 TJet-1.4 TMA-1.6 JTDM

oe: 55251837 -- 55190993



05558
support echappement 1.3 MJT-1.4-1.6 JTDM

oe: 1755.S7 -- 1755.S7



05560
support echappement [arrière] 1.3 MJT-1.4-1.4 TJet-1.6 JTDM

oe: 5852693 -- 55702862



68155 L: 310 mm
bras + balai essuie-glace [arrière] 0.9-1.3 MJT-1.4-1.4 TB-1.4 TJet-1.4 TMA-1.6 JTDM

oe: 50508588

© INDUSTRIAL METALCAUCHO, S.L.U.



50216 L: 630 mm

capteur ABS Capteur actif [des deux côtés du pont arrière] 0.9-1.3 MJT-1.4-1.4 TB-1.4 TJet-1.4 TMA-1.6 JTDM

oe: 52012826

© INDUSTRIAL METALCAUCHO, S.L.U.

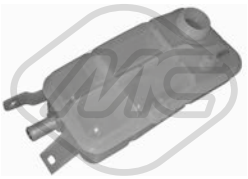

03758
vase d'expansion 1.8 16V

oe: 60654720



07332
durit de radiateur 1.8 16V

oe: 60652769

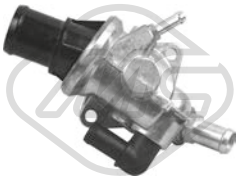

30216
bride liquide refroidissement 88 °C 1.8 16V-2.0 T.S. 16V

oe: 60653946



30223
bride liquide refroidissement 83 °C 2.0 T.S. 16V

oe: 60602148

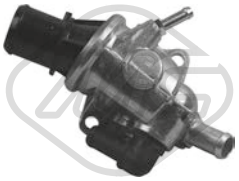

30226
bride liquide refroidissement 88 °C 2.0 JTS

oe: 60676067



00675 Filetage: 22x1.5
bouchon carter d'huile 1.8 16V-2.0 JTS-2.0 T.S. 16V

oe: 7740368 -- 7734022

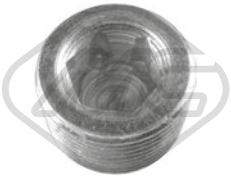

00676 Filetage: 22x1.5
bouchon carter d'huile 1.8 16V-2.0 JTS-2.0 T.S. 16V

oe: 7740368 -- 7734022



04062 Filetage: M 18 x 1,5
bouchon carter d'huile 1.8 16V-2.0 JTS-2.0 T.S. 16V

oe: 60813578 -- 60812431



00245
poignée jauge niveau huile SPIDER 3.0 V6

oe: 4328493 -- 4102056



02344
support moteur [arrière] 1.8 16V-2.0 T.S. 16V-2.0 JTS

oe: 7652240 -- 7629021

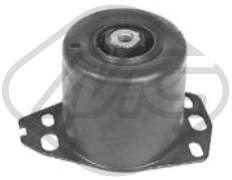

05537
support moteur [gauche] 2.0 T.S. 16V-2.0 V6 T-3.0 V6

oe: 60814234 -- 46781213

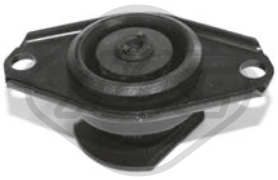

05545
support moteur [arrière] 1.8 16V-2.0 T.S. 16V-3.0 V6

oe: 46758638

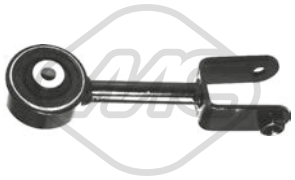

05565
biellette support moteur ar [droite] 1.8 16V-2.0 JTS-2.0 T.S. 16V-2.0 V6 T-3.0 V6-3.0 V6 24V-3.2 V6 24V

oe: 46752045 -- 60627691



02143
silentbloc bras de suspension [des deux côtés de l'essieu avant] 1.8 16V

oe: 60625005



02144 Ø 40|52 mm
silentbloc bras de suspension [des deux côtés de l'essieu avant] 1.8 16V

oe: 60651736

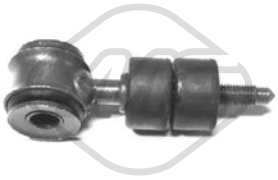

02637 Ø 12,3 mm L: 100 mm
biellette embout barre stabilisatrice [essieu avant] GTV 1.8 16V-2.0 JTS-2.0 T.S. 16V-2.0 V6 T-3.0 V6 24V-3.2 V6 24V

oe: 60570627 -- 7601647



02673 Ø 19,9 mm
silentbloc triangle [essieu avant droit] 2.0 T.S. 16V-2.0 V6 T-3.0 V6 24V

oe: 7601068

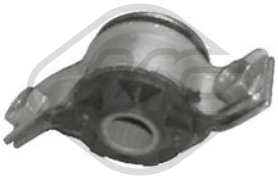

02674 Ø 19,9 mm
silentbloc triangle [essieu avant gauche] 2.0 T.S. 16V-2.0 V6 T-3.0 V6 24V

oe: 7601065

© INDUSTRIAL METALCAUCHO, S.L.U.

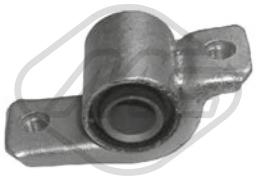

02675 Ø 19.9 mm Ø 41 mm
silentbloc triangle [essieu avant inférieur] 2.0 T.S. 16V-2.0 V6 T-3.0 V6 24V

oe: 7601064

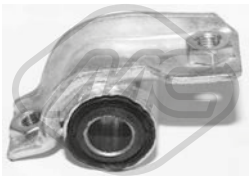

05548
silentbloc triangle [essieu avant gauche] 1.8 16V-2.0 T.S. 16V-2.0 V6 T-3.0 V6 24V-3.0 V6

oe: 60622560

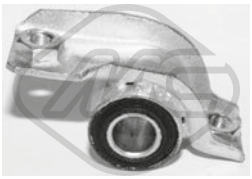

05549 Ø 19 mm
silentbloc triangle [essieu avant droit] 1.8 16V-2.0 T.S. 16V-2.0 V6 T-3.0 V6 24V-3.0 V6

oe: 60652466

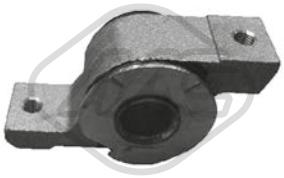

05550 Ø 20 mm
silentbloc triangle [essieu avant gauche] 1.8 16V

oe:

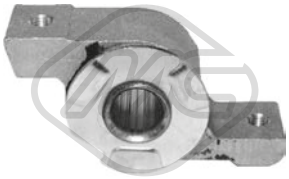

05551 Ø 20 mm
silentbloc triangle [essieu avant droit] 1.8 16V

oe: 60652466



52092
bras de suspension [essieu avant droit] 1.8 16V-2.0 JTS-2.0 T.S. 16V-2.0 V6 T-3.0 V6 24V-3.0 V6-3.2 V6 24V

oe: 60813044 -- 60564479



52102
bras de suspension [essieu avant gauche] 1.8 16V-2.0 JTS-2.0 T.S. 16V-2.0 V6 T-3.0 V6 24V-3.0 V6-3.2 V6 24V

oe: 60593621 -- 46456049



06213
butée amortisseur [essieu arrière] 2.0 JTS-3.0 V6 24V-3.0 V6-3.2 V6 24V

oe: 60811757 -- 7782710

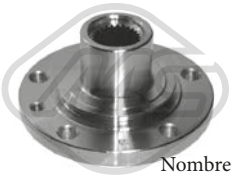

Ø 116 mm
Nombre de dents: 25
90114 H: 71.5 mm
moyeu de roue [essieu avant] 2.0 T.S. 16V-2.0 V6 T-3.0 V6-3.0 V6 24V

oe: 60653528 -- 60563372

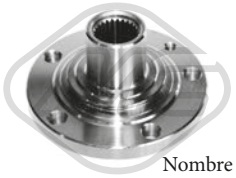

Ø 116 mm
Nombre de dents: 25
90115 H: 71,5 mm
moyeu de roue [des deux côtés de l'essieu avant] 1.8 16V-2.0 JTS-2.0 T.S. 16V

oe: 60811032 -- 82466910



74046 Ø 37 mm Ø 72 mm
kit de roulements de roue [essieu avant] 1.8 16V-2.0 T.S. 16V-2.0 JTS-2.0 V6 T-3.0 V6 24V-3.0 V6-3.2 V6 24V

oe: 0071714460 -- 0046773661



74100 Ø 37 mm Ø 72 mm
kit de roulements de roue 1.8 16V-2.0 JTS-2.0 T.S. 16V

oe: 46519869 -- 55703171



96017 L: 436 mm
flexible de frein [des deux côtés de l'essieu avant] 2.0 T.S. 16V-2.0 V6 T-3.0 V6

oe: 5986578 -- 5966685



96031 L: 265 mm
flexible de frein [essieu arrière] 2.0 T.S. 16V-2.0 V6 T-3.0 V6-3.0 V6 24V

oe: 480665 -- 480665



96544 L: 185 mm
flexible de frein [des deux côtés du pont arrière] 1.8 16V-2.0 T.S. 16V-2.0 V6 T-3.0 V6-3.0 V6 24V

oe: 71736960 -- 60800372



Ø 25 - 81 mm
01115 kit **00099**
kit soufflet transmission [côté roue des deux côtés de l'essieu avant] 1.8 16V-2.0 JTS-2.0 T.S. 16V

oe: 46429633



Ø 22 - 74 mm
01157 kit **00157**
kit soufflet transmission [côté roue des deux côtés de l'essieu avant] 1.8 16V-2.0 T.S. 16V-2.0 JTS

oe: 46307555 -- 46307575



Ø 27 - 94 mm
01217 kit **00217**
kit soufflet transmission [côté roue] 2.0 V6 T-3.0 V6 24V-3.0 V6

oe:

© INDUSTRIAL METALCAUCHO, S.L.U.



Ø 23 - 99 mm

01510 kit **00510**

kit soufflet transmission [du côté boîte de vitesses des deux côtés de l'essieu avant] 1.8 16V-2.0 T.S. 16V

oe: 33211208443

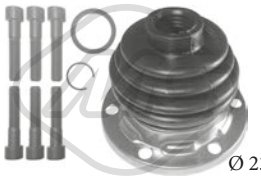

Ø 23 - 99 mm

01529 kit **00529**

kit soufflet transmission [du côté boîte de vitesses des deux côtés de l'essieu avant] 1.8 16V-2.0 JTS-2.0 T.S. 16V-2.0 V6 T-3.0 V6 24V-3.0 V6-3.2 V6 24V

oe: 60811035 -- 9945301



Ø 23 - 80 mm

01996 kit **00996**

kit soufflet transmission [des deux côtés du pont arrière côté roue des deux côtés de l'essieu avant] eje delantero, ambos lados 2.0 T.S. 16V

oe: 46307584 -- 46307575



Ø 24 - 92 mm

11033 kit **10033**

kit soufflet transmission [côté roue des deux côtés de l'essieu avant] 2.0 V6 T-3.0 V6-3.0 V6 24V

oe: 60809610 -- 60556609



Ø 27 - 90 mm

11049 kit **10049**

kit soufflet transmission [côté roue des deux côtés de l'essieu avant] 3.2 V6 24V

oe: 46307733 -- 46307733

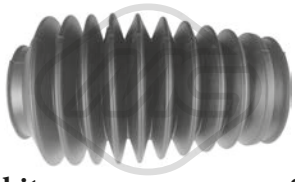

-

01773 kit **00773**

kit soufflet crémaillère direction 1.8 16V-2.0 JTS-2.0 T.S. 16V-2.0 V6 T-3.0 V6 24V-3.0 V6-3.2 V6 24V

oe: 1609073 -- 36020076



Ø 12 - 61 mm

01930 kit **00930**

kit soufflet crémaillère direction [des deux côtés de l'essieu avant] 1.8 16V

oe: 77362287



Ø 10 - 55 mm

11010 kit **10010**

kit soufflet crémaillère direction [des deux côtés de l'essieu avant] 2.0 T.S. 16V-2.0 V6 T-3.0 V6 24V-3.0 V6

oe: 9950650 -- 9947369

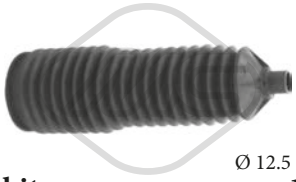

Ø 12.5 - 55 mm

11018 kit **10018**

kit soufflet crémaillère direction [essieu avant] 1.8 16V-2.0 JTS-2.0 T.S. 16V-2.0 V6 T-3.0 V6-3.0 V6 24V-3.2 V6 24V

oe: 9948213 -- 9951290



04011

douille levier de vitesse 1.8 16V-2.0 JTS-2.0 T.S. 16V

oe: 4259848

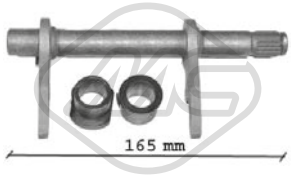

05707 L: 165|164 mm

fourchette embrayage 1.8 16V-2.0 JTS-2.0 T.S. 16V

oe: 46784964 -- 46784963



02055

pompe lave-glaces 1.8 16V-2.0 JTS-2.0 T.S. 16V-2.0 V6 T-3.0 V6 24V-3.0 V6-3.2 V6 24V

oe: 71730139 -- 46760972

© INDUSTRIAL METALCAUCHO, S.L.U.

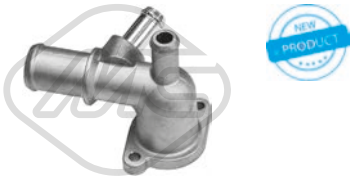

03240
couvercle thermostat 0.8-1.0

oe: 96666227



03549 Pression [bar]: 1.2
bouchon vase d'expansion 0.8-1.0

oe: 96420303 -- 96293957



03943
vase d'expansion 0.8-1.0

oe: 96591467



03987
vase d'expansion 0.8-1.0

oe: 96314169



07447
durit de radiateur [inférieur] 1.0

oe: 96455322



07451
durit de radiateur [supérieur] 0.8

oe: 96591464



07452
durit de radiateur [inférieur] 0.8

oe: 96591465



97760
durit de radiateur [supérieur] 1.0

oe: 96455319

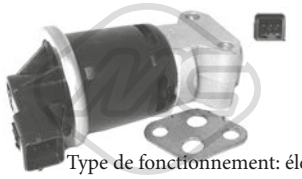

Type de fonctionnement: électrique
93027 Nombre de connexions: 5
vanne EGR avec joint d'étanchéite 1.0

oe: 96612545 -- 96291093

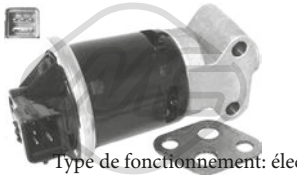

Type de fonctionnement: électrique
93055 Nombre de connexions: 5
vanne EGR avec joint d'étanchéite 1.0

oe: 96291093 -- 96325535



06433 Ø 21 mm
palier barre stabilisatrice [des deux côtés de l'essieu avant] 0.8-1.0

oe: 96322618



07035 Ø 16,0 mm Ø 42,5 mm
palier barre stabilisatrice [des deux côtés de l'essieu avant] 0.8-1.0

oe: 96380586



52075 Ø 15 mm
bras de suspension [des deux côtés de l'essieu avant] 0.8-1.0

oe: 96316765 -- 4705172



06295
jeu soufflet butée amortisseur [des deux côtés de l'essieu avant] 0.8-1.0

oe: 96535008 -- 96396591



07134
kit support amortisseur [essieu avant] 0.8-1.0

oe: 96653239 -- 96535011



96483 L: 435 mm
flexible de frein [des deux côtés de l'essieu avant] 0.8-1.0

oe: 96316525



96547 L: 435 mm
flexible de frein [des deux côtés de l'essieu avant] 0.8-1.0

oe: 8796934 -- 93822492



Ø 19 - 60 mm
11035 kit **10035**
kit soufflet transmission [du côté boîte de vitesses des deux côtés de l'essieu avant] 0.8-1.0

oe: 93741018 -- 96245310

© INDUSTRIAL METALCAUCHO, S.L.U.



02244
roulement colonne direction 0.8-1.0

oe: 96269527 -- 93741067



80171 L: 851/576 mm
cable commande d'embrayage 0.8

oe: 96315242

© INDUSTRIAL METALCAUCHO, S.L.U.



02234
thermostat d'eau 105 °C AVEO 1.4

oe: 96984104 -- 96980318



03549 Pression [bar]: 1.2
bouchon vase d'expansion AVEO 1.4

oe: 96420303 -- 96293957

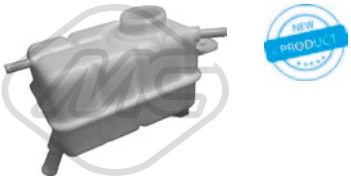

03939
vase d'expansion AVEO 1.2-1.4

oe: 96815542 -- 96930818

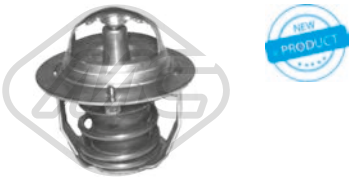

30285
thermostat 88 °C 1.2-1.4-1.4 16V

oe: 96610574



35717
thermostat 88 °C 1.4-1.4 16V

oe: 96282726 -- 96407677



02667 Filetage: M14 x 1,5
bouchon carter d'huile AVEO 1.4

oe: 96023264 -- 90502556



39098
radiateur d'huile AVEO 1.4

oe: 5650833 -- 055571687

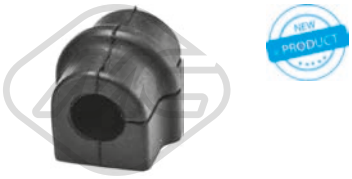

06436 Ø 16 mm
palier barre stabilisatrice [des deux côtés de l'essieu avant] 1.2-1.4-1.4 16V

oe: 96870461 -- 96804650



06664 Ø 12 mm Ø 28 mm L: 47 mm
silentbloc bras de suspension [essieu avant] AVEO 1.2-1.4

oe: 96535087



06665 Ø 12 mm Ø 60 mm
silentbloc bras de suspension [essieu avant] AVEO 1.4

oe: 95479763 -- 96653381

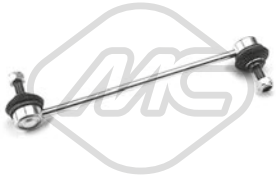

06778
biellette barre stabilisatrice [essieu avant] AVEO 1.2-1.4

oe: 96288865 -- 95994977



07134
kit support amortisseur [essieu avant] 1.2-1.4-1.4 16V

oe: 96653239 -- 96535011



74098 Ø 64 mm
kit de roulements de roue [essieu arrière] AVEO 1.2-1.4

oe: 94536117



83996 L: 888/595 mm
cable commande d'embrayage AVEO 1.2-1.4

oe: 96339736



02234
thermostat d'eau 105 °C 1.6

oe: 96984104 -- 96980318



03266
thermostat d'eau 105 °C 1.6

oe: 55587349 -- 55564891



30236
couvercle thermostat 103 °C 1.2-1.4

oe: 55593033 -- 55579011



02667 Filetage: M14 x 1,5
bouchon carter d'huile 1.2-1.4-1.6

oe: 96023264 -- 90502556



39096
radiateur d'huile 1.3 D

oe: 55183548 -- 5650355



06674 Ø 12,1 mm Ø 40,5 mm
silentbloc bras de suspension [essieu avant] 1.2-1.3 D-1.4-1.4 T-1.6

oe: 95228670

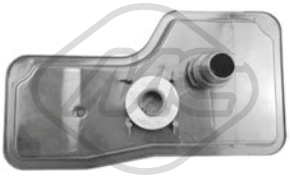

21006
filtre transmission 1.4-1.6

oe: 24237508



06208 Ø 158 mm - 6 gorges
poulie vilebrequin avec amortisseur de vibrations 1.6

oe: 55565300

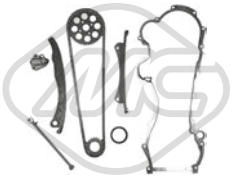

05239
kit de distribution 1.3 D

oe: 12855439 -- 55195760

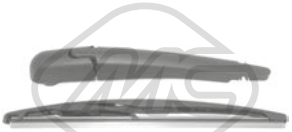

68077 L: 275 mm
bras + balai essuie-glace [arrière] 1.2-1.3 D-1.4-1.4 T-1.6

oe: 95016790

© INDUSTRIAL METALCAUCHO, S.L.U.



35061
séparateur d'huile 2.0 D-2.0 D 4WD

oe: 96440314 -- 4805086



05945 Filetage: M 12 x 1,75
bouchon carter d'huile 2.2 D-2.2 D 4WD-3.0 4WD

oe: 71739255 -- 71739255



02230
jauge de niveau d'huile 87 °C 2.4-2.4 4WD

oe: 92067408 -- 92062728



57121 Ø 19,0 mm
silentbloc bras de suspension [arrière inférieur des deux côtés de l'essieu avant] 2.0 D-2.0 D 4WD-2.4-2.4 4WD-3.2 4WD

oe: 96809676 -- 95248454



Ø 28 - 90 mm
11582 kit **10582**
kit soufflet transmission [côté roue des deux côtés de l'essieu avant] 2.0 D-2.0 D 4WD-2.4-2.4 4WD-3.2 4WD

oe: 96639351 -- 96639351

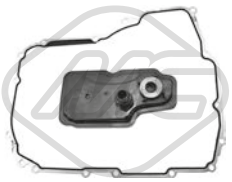

21005
filtre transmission 2.2 D-2.2 D 4WD-2.4 4WD-3.0 4WD

oe: 24230708



21007
filtre transmission 2.0 D 4WD-2.4 4WD-3.2 4WD

oe: 93743025



06209 Ø 142 mm - 6 gorges
poulie vilebrequin avec amortisseur de vibrations 2.4-2.4 4WD

oe: 96419497 -- 96350547



05091 Ø 70.1 mm
galet tendeur alternateur 2.4-2.4 4WD

oe: 90500229 -- 90502129



02234
thermostat d'eau 105 °C 1.6-1.8

oe: 96984104 -- 96980318



03266
thermostat d'eau 105 °C 1.8

oe: 55587349 -- 55564891



03989
vase d'expansion 1.4-1.6-1.7 TD-1.8-2.0 TD-2.0 CDI

oe: 13393368 -- 13256823



30236
couvercle thermostat 103 °C 1.4

oe: 55593033 -- 55579011



30302
thermostat 89 °C 1.7 D-1.7 TD

oe: 97388357 -- 1338276

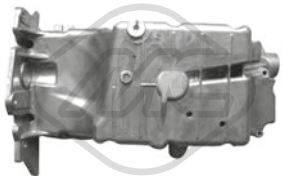

06314
carter d'huile 1.8

oe: 55566404



02667 Filetage: M14 x 1,5
bouchon carter d'huile 1.4-1.6-1.8

oe: 96023264 -- 90502556



05945 Filetage: M 12 x 1,75
bouchon carter d'huile 2.0 CDI-2.0 TD

oe: 71739255 -- 71739255



39098
radiateur d'huile 1.6-1.8

oe: 5650833 -- 055571687



57467
support moteur [gauche] 2.0 CDI

oe: 13248544



57468
support moteur [avant] 1.4

oe: 13248599

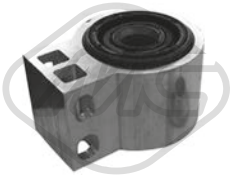

02173
silentbloc bras de suspension [des deux côtés de l'essieu avant] 1.4-1.6-1.7 TD-1.8-2.0 CDI

oe: 13334021 -- 13230774



02174 L: 60 mm
silentbloc bras de suspension [des deux côtés de l'essieu avant] 1.4-1.6-1.7 TD-1.8-2.0 CDI

oe: 13321342

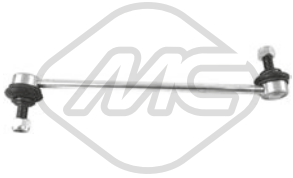

06920 L: 345 mm
biellette barre stabilisatrice [des deux côtés de l'essieu avant] 1.4-1.6-1.8-2.0 TD-2.0 CDI

oe: 13219141



06270
jeu soufflet butée amortisseur [des deux côtés de l'essieu avant] 1.6-1.8-2.0 CDI

oe: 13256850 -- 312235



06271
jeu soufflet butée amortisseur [des deux côtés de l'essieu avant] 1.4-1.6-1.7 D-1.8-2.0 TD-2.0 CDI

oe: 344727 -- 13356026



07008
kit support amortisseur [des deux côtés de l'essieu avant] 1.4-1.6-1.7 D-1.7 TD-1.8-2.0 TD-2.0 CDI

oe: 344497 -- 344573



Ø 146,0 mm
Nombre de dents: 30
H: 83.8 mm

90264
moyeu de roue [des deux côtés de l'essieu avant] 1.6-1.8-2.0 CDI

oe: 13583479 -- 13502829

© INDUSTRIAL METALCAUCHO, S.L.U.

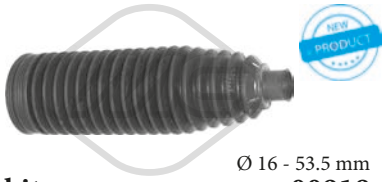

Ø 16 - 53.5 mm

01918 kit **00918**

kit soufflet crémaillère direction [des deux côtés de l'essieu avant] 1.4-1.6-1.7 D-1.7 TD-1.8

oe: 13354440 -- 13286689

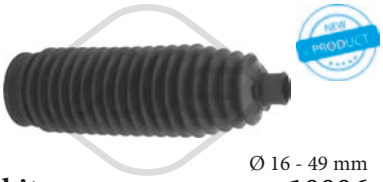

Ø 16 - 49 mm

11006 kit **10006**

kit soufflet crémaillère direction [des deux côtés de l'essieu avant] 1.4-1.6-1.7 D-1.8-2.0 CDI-2.0 TD

oe: 13278357

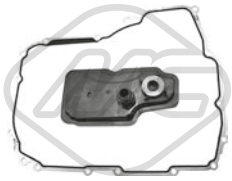

21005

filtre transmission 1.6-1.8-2.0 CDI-2.0 TD

oe: 24230708

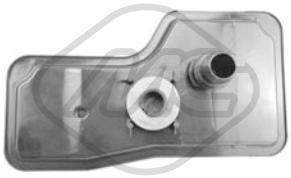

21006

filtre transmission 1.6-1.8

oe: 24237508



06208 Ø 158 mm - 6 gorges

poulie vilebrequin avec amortisseur de vibrations 1.6-1.8

oe: 55565300



84800

cable frein de stationnement 1.6-1.8-2.0 CDI

oe: 522063 -- 13328132

© INDUSTRIAL METALCAUCHO, S.L.U.



03549 Pression [bar]: 1.2
bouchon vase d'expansion 1.2-1.4-1.4 16V

oe: 96420303 -- 96293957

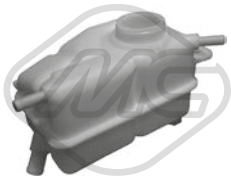

03938
vase d'expansion 1.2-1.4-1.4 16V

oe: 96817343



35717
thermostat 88 °C 1.4 16V

oe: 96282726 -- 96407677



06436 Ø 16 mm
palier barre stabilisatrice [des deux côtés de l'essieu avant] 1.2-1.4 16V

oe: 96870461 -- 96804650



06664 Ø 12 mm Ø 28 mm L: 47 mm
silentbloc bras de suspension [essieu avant] 1.2-1.4-1.4 16V

oe: 96535087



06665 Ø 12 mm Ø 60 mm
silentbloc bras de suspension [essieu avant] 1.2-1.4-1.4 16V

oe: 95479763 -- 96653381



06778
biellette barre stabilisatrice [essieu avant] 1.2-1.4 16V-1.4

oe: 96288865 -- 95994977



06295
jeu soufflet butée amortisseur [des deux côtés de l'essieu avant] 1.2-1.4-1.4 16V

oe: 96535008 -- 96396591



07134
kit support amortisseur [essieu avant] 1.2-1.4 16V

oe: 96653239 -- 96535011



74098 Ø 64 mm
kit de roulements de roue [essieu arrière] 1.2-1.4-1.4 16V

oe: 94536117



Ø 19 - 60 mm
11035 kit **10035**
kit soufflet transmission [du côté boîte de vitesses des deux côtés de l'essieu avant] 1.2

oe: 93741018 -- 96245310



83996 L: 888/595 mm
cable commande d'embrayage 1.2-1.4-1.4 16V

oe: 96339736

© INDUSTRIAL METALCAUCHO, S.L.U.



03549 Pression [bar]: 1.2
bouchon vase d'expansion 1.4 16V-1.6-1.8

oe: 96420303 -- 96293957



35692
thermostat d'eau 87 °C 1.4 16V-1.6

oe: 96835286 -- 96460002



35717
thermostat 88 °C 1.6-1.8

oe: 96282726 -- 96407677



02230
jauge de niveau d'huile 87 °C 1.8

oe: 92067408 -- 92062728



06432 Ø 10 mm
palier barre stabilisatrice [des deux côtés du pont arrière] 1.4 16V-1.6-1.8

oe: 96941966 -- 96933805



06666 Ø 12 mm Ø 44 mm
silentbloc bras de suspension [essieu avant] 1.4 16V-1.6-1.8-2.0 D

oe: 96378346

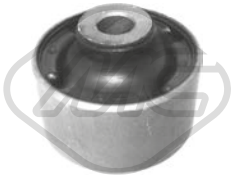

06667 Ø 12 mm Ø 60 mm
silentbloc bras de suspension [essieu avant] 1.4 16V-1.6-1.8-2.0 D

oe: 96391856



Ø 24 - 80 mm
11047 kit **10047**
kit soufflet transmission [côté roue des deux côtés de l'essieu avant] 1.8

oe: 96489855



21007
filtre transmission 2.0 D

oe: 93743025



06209 Ø 142 mm - 6 gorges
poulie vilebrequin avec amortisseur de vibrations 1.8

oe: 96419497 -- 96350547



05091 Ø 70.1 mm
galet tendeur alternateur 1.8

oe: 90500229 -- 90502129

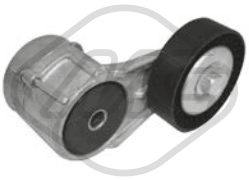

06106 Ø 76.4 mm
galet tendeur alternateur 1.8

oe: 90571758 -- 90571758

© INDUSTRIAL METALCAUCHO, S.L.U.

CHEVROLET NUBIRA 01/2005 - 12/2011



03549 Pression [bar]: 1.2
bouchon vase d'expansion 1.4-1.6-1.8

oe: 96420303 -- 96293957



35692
thermostat d'eau 87 °C 1.4-1.6

oe: 96835286 -- 96460002



35717
thermostat 88 °C 1.6-1.8

oe: 96282726 -- 96407677



02230
jauge de niveau d'huile 87 °C 1.8

oe: 92067408 -- 92062728



06432 Ø 10 mm
palier barre stabilisatrice [des deux côtés du pont arrière] 1.4-1.6-1.8

oe: 96941966 -- 96933805



06666 Ø 12 mm Ø 44 mm
silentbloc bras de suspension [essieu avant] 1.6-1.8-2.0 D

oe: 96378346

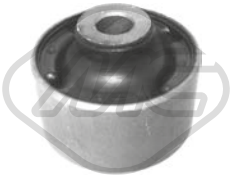

06667 Ø 12 mm Ø 60 mm
silentbloc bras de suspension [essieu avant] 1.6-1.8-2.0 D

oe: 96391856



06673 Ø 12,2 mm Ø 72 mm L: 54 mm
silentbloc bras de suspension [essieu avant] 2.0 D

oe: 96431044 -- 96261107



Ø 24 - 80 mm
11047 kit **10047**
kit soufflet transmission [côté roue des deux côtés de l'essieu avant] 1.8

oe: 96489855



21007
filtre transmission 2.0 D

oe: 93743025



06209 Ø 142 mm - 6 gorges
poulie vilebrequin avec amortisseur de vibrations 1.8

oe: 96419497 -- 96350547



05091 Ø 70.1 mm
galet tendeur alternateur 1.8

oe: 90500229 -- 90502129



06106 Ø 76.4 mm
galet tendeur alternateur 1.8

oe: 90571758 -- 90571758

© INDUSTRIAL METALCAUCHO, S.L.U.



02234
thermostat d'eau 105 °C 1.8

oe: 96984104 -- 96980318



03989
vase d'expansion 1.4-1.8-2.0 D

oe: 13393368 -- 13256823



02667 Filetage: M14 x 1,5
bouchon carter d'huile 1.4

oe: 96023264 -- 90502556



05945 Filetage: M 12 x 1,75
bouchon carter d'huile 2.0 D

oe: 71739255 -- 71739255



39098
radiateur d'huile 1.8

oe: 5650833 -- 055571687



57467
support moteur [gauche] 2.0 D

oe: 13248544



06271
jeu soufflet butée amortisseur [des deux côtés de l'essieu avant] 2.0 D

oe: 344727 -- 13356026



Ø 146,0 mm
Nombre de dents: 30
H: 83.8 mm
90264
moyeu de roue [des deux côtés de l'essieu avant] 1.4-1.8-2.0 D

oe: 13583479 -- 13502829

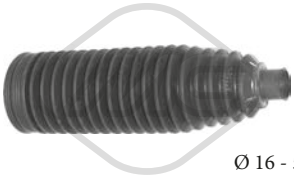

Ø 16 - 53.5 mm
01918 kit **00918**
kit soufflet crémaillère direction [des deux côtés de l'essieu avant] 1.8-2.0 D

oe: 13354440 -- 13286689



Ø 16 - 49 mm
11006 kit **10006**
kit soufflet crémaillère direction [des deux côtés de l'essieu avant] 1.4-1.8-2.0 D

oe: 13278357

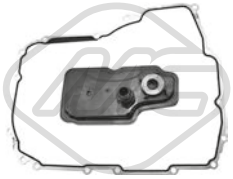

21005
filtre transmission 1.8-2.0 D

oe: 24230708



06208 Ø 158 mm - 6 gorges
poulie vilebrequin avec amortisseur de vibrations 1.8

oe: 55565300

85137 L: 1873/1745 mm
cable frein de stationnement [gauche] 1.8-2.0 D

oe: 13356780

85138 L: 1871/1745 mm
cable frein de stationnement [droite] 1.8-2.0 D

oe: 13356781

© INDUSTRIAL METALCAUCHO, S.L.U.



03549 Pression [bar]: 1.2
bouchon vase d'expansion 1.6-2.0

oe: 96420303 -- 96293957



35692
thermostat d'eau 87 °C 1.6-2.0

oe: 96835286 -- 96460002



35717
thermostat 88 °C 1.6

oe: 96282726 -- 96407677

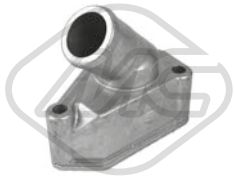

02230
jauge de niveau d'huile 87 °C 2.0

oe: 92067408 -- 92062728



06666 Ø 12 mm Ø 44 mm
silentbloc bras de suspension [essieu avant] 1.6-2.0

oe: 96378346



06673 Ø 12,2 mm Ø 72 mm L: 54 mm
silentbloc bras de suspension [essieu avant] 1.6-2.0

oe: 96431044 -- 96261107



06778
biellette barre stabilisatrice [essieu avant] 1.6-2.0

oe: 96288865 -- 95994977



Ø 24 - 80 mm
11047 kit **10047**
kit soufflet transmission [côté roue des deux côtés de l'essieu avant] 1.6-2.0

oe: 96489855



06209 Ø 142 mm - 6 gorges
poulie vilebrequin avec amortisseur de vibrations 2.0

oe: 96419497 -- 96350547



05091 Ø 70.1 mm
galet tendeur alternateur 2.0

oe: 90500229 -- 90502129



02726
support echappement 1.6-2.0

oe: 2865821000 -- 2865834050

© INDUSTRIAL METALCAUCHO, S.L.U.



03513 Pression [bar]: 1.2
bouchon vase d'expansion 2.7-3.0 CRD-3.0 V6 CRD-5.7-5.7 AWD-6.1 SRT8

oe: 52028974AA -- K52079778AA



30205
thermostat d'eau 92 °C 3.5-3.5 AWD

oe: 4792160



30304
thermostat 86 °C 2.7

oe: 89330001400 -- 7701349314



07245 Ø 28,6 mm Ø 51,0 mm L: 50,2 mm
palier barre stabilisatrice [des deux côtés de l'essieu avant] 2.7-3.0 CRD-3.0 V6 CRD-3.5-5.7-6.1 SRT8

oe: 4782684AB -- 04782684AB

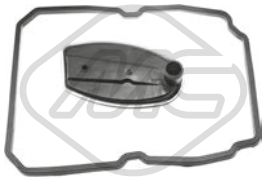

21012
filtre transmission 2.7-3.0 CRD-3.0 V6 CRD

oe: 52108325AA -- 5073878AA

85150 L: 3145/3006 mm
cable frein de stationnement [avant] 2.7-3.0 CRD-3.5-3.5 AWD-5.7 AWD-5.7-6.1 SRT8

oe: K04779589AC -- 4779589AC

85151 L: 3126/3026 mm
cable frein de stationnement [avant] 2.7-3.0 CRD-3.5-3.5 AWD-5.7-5.7 AWD-6.1 SRT8

oe: K04779239AH -- 4779239AH

85159
cable frein de stationnement [droite] 2.7-3.0 CRD-3.0 V6 CRD-3.5-3.5 AWD-5.7-5.7 AWD-6.1 SRT8

oe: 5290824AB -- 5290824AA

85160
cable frein de stationnement [droite] 2.7-3.0 CRD-3.0 V6 CRD-3.5-3.5 AWD-5.7-5.7 AWD-6.1 SRT8

oe: 5290824AB -- 5290824AA

85162 L: 718/574 mm
cable frein de stationnement [droite] 2.7-3.0 CRD-3.5-3.5 AWD-5.7-5.7 AWD-6.1 SRT8

oe: K04779592AC -- 4779592AC



03513 Pression [bar]: 1.2
bouchon vase d'expansion 1.6-2.0-2.2 CRD

oe: 52028974AA -- K52079778AA



02149 Ø 17 mm Ø 55 mm
silentbloc bras de suspension [des deux côtés de l'essieu avant] 1.6-2.0-2.2 CRD-2.4

oe: 04509719 -- K04656012

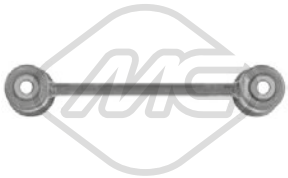

06934 L: 185 mm
biellette barre stabilisatrice [des deux côtés du pont arrière] 1.6-2.0-2.2 CRD-2.4-2.4 GT-GT 2.4

oe: 4656934AB -- 04656934AB



06984 L: 120 mm
biellette barre stabilisatrice [des deux côtés de l'essieu avant] 1.6-2.0-2.2 CRD-2.4-2.4 GT-GT 2.4

oe: 5272324AC -- 5272324AB



Ø 24 - 80 mm
11047 kit **10047**
kit soufflet transmission [côté roue des deux côtés de l'essieu avant] 1.6-2.0

oe: 5018063AA -- 05018063AA



05049 Ø 70 mm
galet tendeur alternateur 2.2 CRD

oe: 5080243AA -- 68001798AA

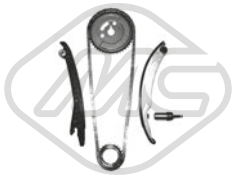

05419
kit de distribution 1.6

oe: 4777710AA -- 4777707AA

© INDUSTRIAL METALCAUCHO, S.L.U.



03513 Pression [bar]: 1.2
bouchon vase d'expansion 1.8-2.0-2.0 CRD

oe: 4596198 -- 04596198

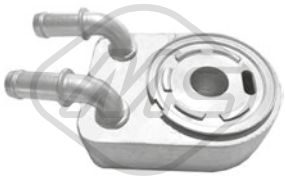

39057
radiateur d'huile 1.8-2.0

oe: 4884757AE



39075
radiateur d'huile 2.0-2.4

oe: 2920A141



57255
support moteur [droite] 1.8-2.0-2.0 CRD-2.2 CRD-2.4-2.4 T

oe: 1807.EP -- K05105489AI



57270
support moteur [Montage avant] 1.8-2.0-2.0 CRD-2.2 CRD-2.4-2.4 T

oe: K05105493AB5493AB -- MN184355



06792 L: 80 mm
biellette barre stabilisatrice [des deux côtés du pont arrière] 1.8-2.0-2.0 CRD-2.4-2.4 T

oe: 5174245AD -- 5174245AC



06793 L: 261 mm
biellette barre stabilisatrice [des deux côtés de l'essieu avant] 1.8-2.0-2.0 CRD-2.4-2.4 T

oe: 5174185AC -- 5174185AB

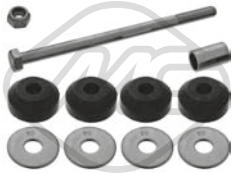

06921 L: 148 mm
biellette barre stabilisatrice [des deux côtés de l'essieu avant] 2.0-2.2 CRD-2.4

oe: 5151803AA -- 05151803AA



57257
silentbloc bras de suspension [essieu arrière inférieur] 1.8-2.0-2.0 CRD-2.2 CRD-2.4-2.4 T

oe: 5175.EG -- MR369662

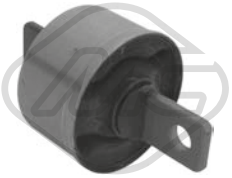

57258 Ø 70 mm
silentbloc bras de suspension [avant] 1.8-2.0-2.0 CRD-2.4-2.4 T

oe: 5131.H5 -- MN101430



07013
roulement support amortisseur 1.8-2.0-2.0 CRD-2.2 CRD-2.4-2.4 T

oe: 5033.C4 -- 05085458AA



07069
support echappement 2.0 CRD

oe: 05105110AB -- 20651JD00C

© INDUSTRIAL METALCAUCHO, S.L.U.

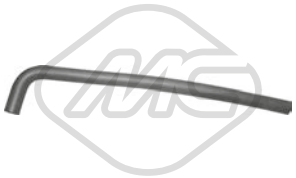

05117 Ø 10 mm Ø 17 mm L: 370 mm
durit de radiateur 600,850 0.6-0.8

oe: 996126 -- 4057135

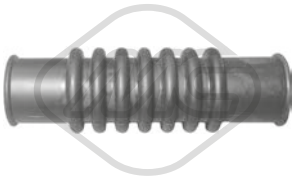

05417
durit de radiateur 600 0.6-0.8

oe: 4605186



05418 Ø 30 mm Ø 38 mm L: 250 mm
durit de radiateur [inférieur] 600 0.8

oe: 4065193 -- 4065020



07534
durit de radiateur [supérieur] 131 1.4-1.6-2.0

oe: 90128695 -- 1336320

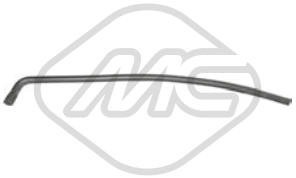

05445
durit chauffage 850

oe: 7700822053

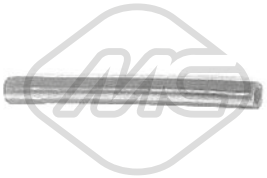

05633 Ø 10 mm Ø 16 mm L: 135 mm
durit 124 1200

oe: 4221427

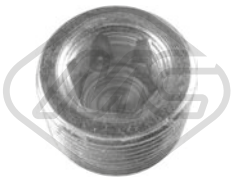

00676 Filetage: 22x1.5
bouchon carter d'huile 124,131 1.3-1.4-1.6-2.0 D-2.0-2.5 D-1200-1400-1500-1600

oe: 7740368 -- 7734022



00245
poignée jauge niveau huile 124,131,600,850 0.8-1.3-1.4-1.6-2.0-2.0 D-2.5 D-1400-1500-1600

oe: 4328493 -- 4102056

84321 L: 3300 mm
cable d'accélération 500,600,850 0.5-0.6-0.8

oe:



00203 Ø 72 mm
support moteur [essieu avant] 124,131 1.4-1.6-2.0 D-2.0-2.5 D-1200-1400-1500-1600

oe: 4305266



02476
silentbloc triangle 131

oe:



00129
silentbloc [essieu arrière] 124 1500-1600

oe: 4285901



00140 Ø 17 mm
butée élastique [essieu avant] 131 1.3-1.4-1.6-2.0-2.0 D-2.5 D

oe: 4240587 -- 4207922



00143 Ø 16,5 mm Ø 32 mm
silentbloc triangle [essieu avant inférieur] 124 1200-1400-1500-1600

oe: 4150502



00144 Ø 14 mm Ø 29,5 mm
silentbloc triangle [essieu avant] 124 1200-1400-1500-1600

oe: 4180915

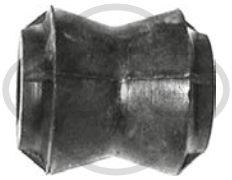

00163
silentbloc [essieu avant] 124 1200-1400-1500-1600

oe: 4306215



00200 Ø 12 mm Ø 32 mm
silentbloc [essieu avant] 600,850 0.6-0.8

oe: 4140009



00293 Ø 14 mm Ø 30 mm
silentbloc triangle [essieu avant] 500,600,850 0.5-0.6-0.8

oe: 4007973

© INDUSTRIAL METALCAUCHO, S.L.U.



00309
bras de liaison [essieu avant] 124,131,500,600 0.5-0.6-0.8-1.3-1.4-1.6-2.0 D-2.0-2.5 D-1200-1400-1500-1600

oe: 7704001681 -- 7700519883



00415
douille amortisseur 500,600,850 0.5-0.6-0.8

oe: 849128



02038 Ø 12 mm
silentbloc triangle [arrière inférieur des deux côtés de l'essieu avant] 500,600,850 0.5-0.6-0.8

oe: 4305591 -- 4044416

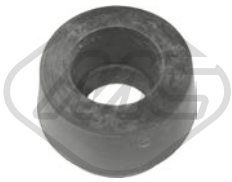

00022 Ø 16 mm
douille amortisseur 124,131,600,850 0.8-2.0 D-2.5 D-1400-1500-1600

oe: 814677 -- 4153941

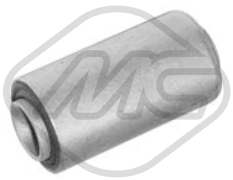

00295 Ø 27 mm
silentbloc 600 0.8

oe: 4007967

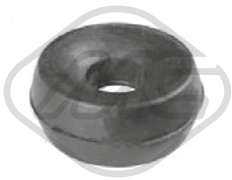

00549
douille amortisseur [supérieur] 124,131 1.3-1.4-1.6-2.0-2.0 D-2.5 D-1400-1500-1600

oe: 4109523



74066 Ø 15|23 mm Ø 42|52 mm
kit de roulements de roue [essieu avant] 600,850 0.8

oe: 8582739 -- 60055388



96083 L: 305 mm
flexible de frein [des deux côtés de l'essieu avant]ro, ambos lados 131 2.0

oe: 4348052



96087 L: 316 mm
flexible de frein [des deux côtés de l'essieu avant] 600 0.8

oe: 894946



96088 L: 282 mm
flexible de frein [essieu avant] 124 1200-1400-1500-1600

oe: 4234924 -- 4234524



96095 L: 290 mm
flexible de frein [des deux côtés du pont arrière] 131 1.4-1.6-2.0 D-2.0-2.5 D

oe: 481627 -- 481627



96097 L: 230 mm
flexible de frein [des deux côtés du pont arrière] 600 0.8

oe: 871281 -- 4023586



96418 L: 275 mm
flexible de frein [des deux côtés de l'essieu avant] 124 1200-1400-1500-1600

oe: 4234924 -- 4234524



96511 L: 240 mm
flexible de frein [des deux côtés du pont arrière] 500,850 0.5-0.6-0.8

oe: 4167824 -- 4167825



96515 L: 280 mm
flexible de frein [des deux côtés de l'essieu avant] 500 0.5

oe: 994998 -- 4029189



96541 L: 225 mm
flexible de frein [des deux côtés du pont arrière] 500 0.5

oe: 4029190 -- 995001



Ø 25 -
00182
capuchon palier [du côté boîte de vitesses] 600 0.8

oe: 1901116

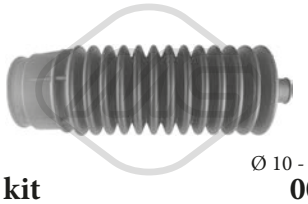

Ø 10 - 44 mm
01757 kit **00757**
kit soufflet crémaillère direction [droite] 131 1.3-1.4-1.6-2.0-2.0 D-2.5 D

oe: 7583243



00180
flector transmission 500,600,850 0.5-0.6-0.8

oe: 4168222 -- 4304397



00220 Ø 52 mm Ø 130 mm
flector transmission 124,131 1.3-1.4-1.6-2.0 D-2.0-2.5 D-1200-1400-1500-1600

oe: 4516801



00292 Ø 13 mm Ø 30 mm
silentbloc 500,600,850 0.5-0.6-0.8

oe: 4221850



00411 L: 65 mm
revêtement de pédale 124,850 0.8-1200-1400-1500-1600

oe: 4144275



00413
revêtement de pédale 131

oe: 7568442 -- 71736224



81051 L: 2102/300 mm
cable commande d'embrayage 500 0.5

oe: 4178169



81052 L: 2065/300 mm
cable commande d'embrayage 500 0.6

oe: 4285285

84171 L: 1954 mm
cable commande d'embrayage 850 0.8

oe: 4112752

84172 L: 2645 mm
cable commande d'embrayage 850 0.8

oe: 4137242



00156
support echappement 124 1400-1500-1600

oe: 4312280 -- 4306054



00158
support echappement 124 1200

oe: 4126729 -- 4126729

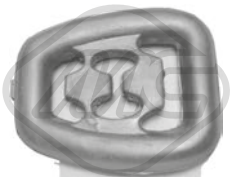

00243
support echappement 131 2.0 D-2.5 D

oe: 4393777

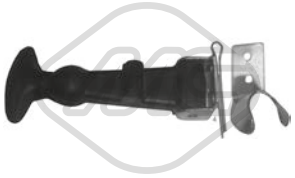

00409
attache capot-moteur 600 0.8

oe:

84360
cable de starter 600 0.6-0.8

oe: 4007356 -- 4006240

© INDUSTRIAL METALCAUCHO, S.L.U.



03007
tube d'eau métallique 0.9

oe: 5399571 -- 4443821



05631
durit de radiateur [supérieur] 0.9

oe: 4229720 -- 4224720



05632
durit de radiateur [inférieur] 0.9

oe: 4229719



07290
durit de radiateur

oe: SE020032161A



08011
durit de radiateur [supérieur] 1.0-1.3

oe: 1336499



30295
bride de thermostat 87 °C 0.9

oe: 4311105 -- 0004311105



05633 Ø 10 mm Ø 16 mm L: 135 mm
durit 0.9

oe: 4221427



05827 Ø 15 mm Ø 23 mm L: 640 mm
durit chauffage [entrée] 0.9-1.0

oe: 4387417 -- 4257807

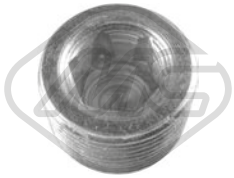

00676 Filetage: 22x1.5
bouchon carter d'huile 0.9-1.0-1.3 D-1.3

oe: 7740368 -- 7734022



00245
poignée jauge niveau huile 0.9-1.0-1.3 D-1.3

oe: 4328493 -- 4102056



00585
support pompe à essence 0.9-1.0-1.3 D-1.3

oe: SE020020021A -- SE020020021A



07287
manchon carburant 0.9-1.0-1.3 D-1.3

oe: 4362764

84315 L: 680 mm
cable d'accélération 1.3 D

oe: 5928954 -- 4471188

84316 L: 680 mm
cable d'accélération 1.3 D

oe: 5928954 -- 4471188



00251
support moteur [côté conducteur + passager av.] 0.9-1.0

oe: 4465998



00259
support moteur [droite] 1.0-1.3 D

oe: 4406758



00140 Ø 17 mm
butée élastique [essieu avant] 0.9-1.0-1.3 D-1.3

oe: 4240587 -- 4207922



00269 Ø 10 mm
silentbloc bras de suspension [essieu avant] 0.9-1.0-1.3 D-1.3

oe: SE127156137A

© INDUSTRIAL METALCAUCHO, S.L.U.



Ø 116 mm
Nombre de dents: 20

90001 H: 80 mm
moyeu de roue [essieu avant] 0.9-1.0-1.3 D-1.3

oe: 4399777



74029 Ø 60 mm
kit de roulements de roue [essieu arrière] 0.9-1.0-1.3 D-1.3

oe: 4443880 -- 71746393



96083 L: 305 mm
flexible de frein [des deux côtés de l'essieu avant]ro, ambos lados 1.0-1.3 D

oe: 4348052



96088 L: 282 mm
flexible de frein [essieu avant]

oe: 4234924 -- 4234524



Ø 25 - 64 mm
00176
capuchon palier [du côté boîte de vitesses] 0.9-1.0-1.3 D-1.3

oe: 4333088



Ø 25 - 64 mm
00313
capuchon palier [du côté boîte de vitesses] 0.9-1.0-1.3 D-1.3

oe: 92601216



Ø 23 - 69 mm
00568
soufflet transmission [du côté boîte de vitesses] 0.9-1.0-1.3 D-1.3

oe: 92601255



Ø 20 - 70 mm
01170 kit **00170**
kit soufflet transmission [côté roue des deux côtés de l'essieu avant] 0.9-1.0-1.3 D-1.3

oe: 4215015



Ø 20 - 68 mm
11103 kit **10103**
kit soufflet transmission [côté roue des deux côtés de l'essieu avant] 1.0-1.3

oe: 7509702



Ø 10 - 25 mm
01257 kit **00257**
kit soufflet crémaillère direction 0.9-1.0-1.3 D-1.3

oe: 7583243 -- 4371156

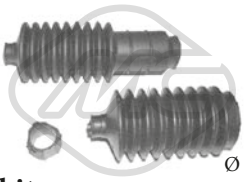

Ø 10 - 25 mm
01257C kit
kit soufflet crémaillère direction 0.9-1.0-1.3 D-1.3

oe: 4371155 -- 7583242



Ø 10 - 42 mm
01258 kit **00258**
kit soufflet crémaillère direction [essieu avant gauche] 0.9-1.0-1.3 D-1.3

oe: 7583242 -- 4371155

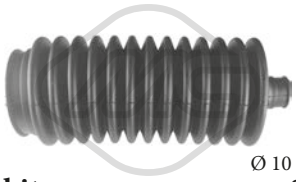

Ø 10 - 48 mm
01758 kit **00758**
kit soufflet crémaillère direction [gauche] 0.9-1.0-1.3 D-1.3

oe:



00289 Ø 21.5 mm Ø 28 mm
douille, arbre de direction 0.9-1.0-1.3 D-1.3

oe: 4330731



00299
support boîte 1.0-1.3

oe: 4404605 -- 4404613



00326
jeu biellette BV 0.9

oe:



00478
jeu biellette BV 0.9-1.0-1.3

oe:



04011
douille levier de vitesse 0.9-1.0-1.3 D-1.3

oe: 4259848

© INDUSTRIAL METALCAUCHO, S.L.U.



00411 L: 65 mm
revêtement de pédale 0.9-1.0-1.3 D-1.3

oe: 4144275



00477
bagues levier de vitesse 0.9-1.0-1.3 D-1.3

oe: 4438297 -- 4318468

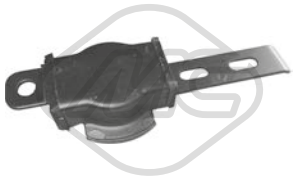

00717
attache levier BV 0.9-1.0-1.3 D-1.3

oe: SE141153206A

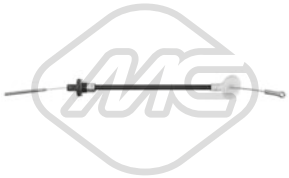

81056 L: 459/237 mm
cable commande d'embrayage 0.9

oe: 4988527 -- 5988527



00156
support echappement 0.9-1.0-1.3 D-1.3

oe: 4312280 -- 4306054



00165 Ø 45 mm Ø 68 mm
support echappement 0.9-1.0-1.3 D-1.3

oe: 4387294

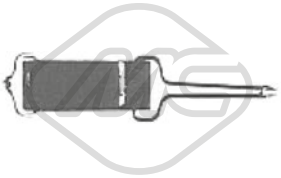

00296
support echappement 0.9-1.0-1.3 D-1.3

oe: 4214979



00390
bride métallique échappement 0.9-1.0

oe: 4214978

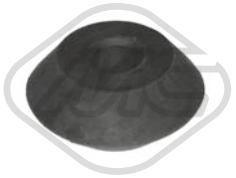

00756
douille amortisseur [essieu arrière] 0.9-1.0-1.3 D-1.3

oe: 4227114

84362 L: 955/1090 mm
cable de starter 0.9-1.0-1.3

oe: 4418455 -- 4380848

© INDUSTRIAL METALCAUCHO, S.L.U.

CIRCUIT D'EAU

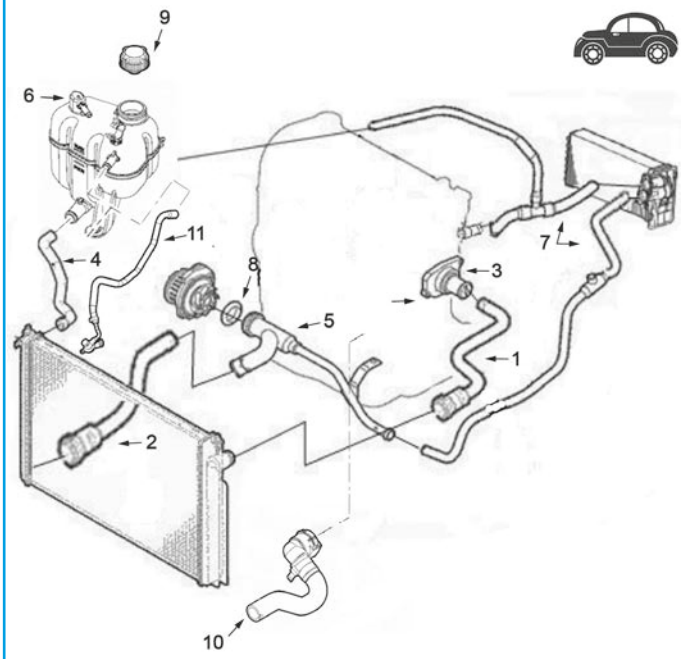

moteurs 0.9, 1.2 et 1.4

1	07311	durit superior radiateur 1.2
	07457	durit superior radiateur 1.4
	07729	durit superior radiateur 1.2 et 1.4
	09380	durit superior radiateur 1.4 16V
2	07312	durit plus bas radiateur 1.2
	07730	durit plus bas radiateur 1.4
3	03756	thermostat 1.2
	03852	bride liquide refroidissement 0.9-1.4
4	09384	durit vase d'expansion à radiateur 1.2 y 1.4
	97075	durit radiateur 0.9 65CH
	97132	durit radiateur 0.9 85CH
	97146	durit radiateur 0.9 105CH
5	03217	tube d'eau métallique 1.2-1.4
6	03272	vase d'expansion 0.9
	03855	vase d'expansion 1.2 et 1.4
7	09383	jeu durit accès/sortie chauffage 1.2
8	05776	joint pour tube d'eau métallique 1.2-1.4
9	03795	bouchon de vase d'expansion
10	07723	durit de radiateur 1.2 no GPL
	07725	durit radiateur 1.2
11	97136	durit radiateur 0.9

C35M6396M8500CAP1 FIAT 500 - 500C (312) 10/2007 -

CIRCUIT D'EAU

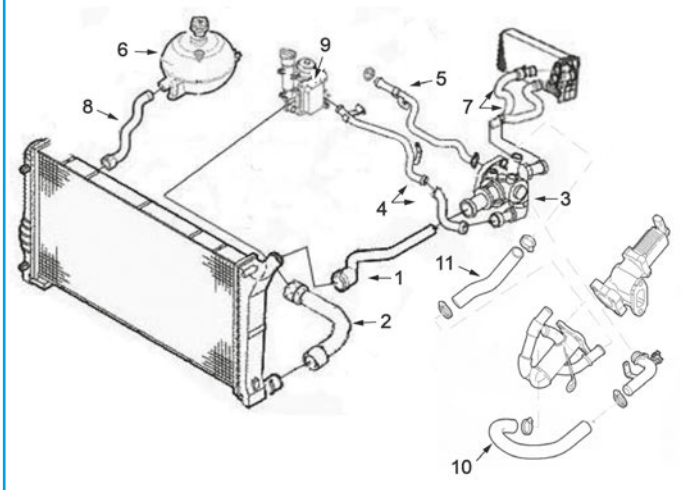

moteur 1.3 diesel MJTD

1	07457	durit superior radiateur 95CH
	09880	durit superior radiateur 75CH
	97173	durit supeior radiateur 78CH
3	03849	thermostat 1.3 16V MJTD 70CH
	03886	thermostat 1.3 70CH
4	08236	tube pompe de l'eau 1.3 75CH
	30114	durit refroidissement 75CV avec catalyseur
	30115	durit refroidissement 95CV
	30118	durit refroidissement 75CV
	97205	durit radiateur 1.3 78CH
5	03216	tube métallique à pompe de l'eau 70CH
	30116	durit refroidissement 85CV
6	03795	bouchon de vase d'expansion
	03855	vase d'expansion
7	09385	jeu durit accès/sortie chauffage
8	07313	durit vase d'expansion à radiateur 75CV
	97172	durit vase d'expansion à radiateur 78CV
9	05731	échangeur thermique de l'eau/huile
10	07339	durit de radiateur
11	07465	durit de radiateur

C35M6396M8500CAP2 FIAT 500 - 500C (312) 10/2007 -

© INDUSTRIAL METALCAUCHO, S.L.U.

TUBES DE RECYCLAGES

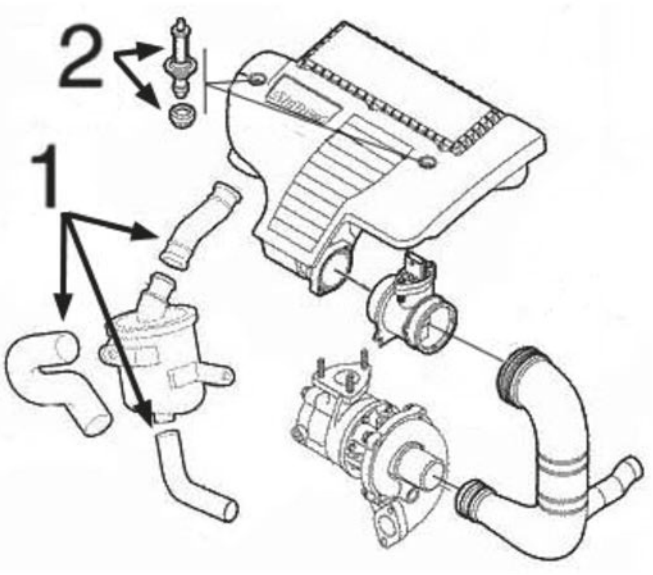

moteur 1.3MJTD :

1	09386	jeu de 3 durit dévaporateures
2	05662	jeu de vis

C35M6396M8500DESVP1 FIAT 500 - 500C (312) 10/2007 -



03215
tube d'eau métallique 500 1.3 JTD

oe: 73500432 -- 55188299



03216
tube d'eau métallique 1.3 JTD

oe: 73502576 -- 7792369



03217
tube d'eau métallique 500 1.2-1.4

oe: 55245750 -- 46803377



03272
vase d'expansion 500 0.9

oe: 51844133 -- 51880401

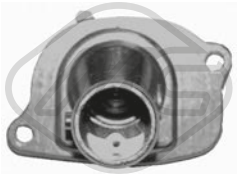

03756
couvercle thermostat 87 °C 500 1.2

oe: 46737644 -- 7589135



03795 Pression [bar]: 1,4
bouchon vase d'expansion 0.9-1.2-1.3 JTD-1.4

oe: 46799364

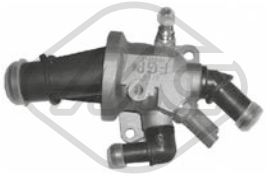

03849
bride liquide refroidissement 88 °C 1.3 JTD

oe: 55224021 -- 55180041

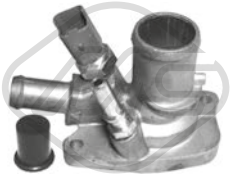

03852
bride liquide refroidissement 88 °C 0.9-1.4

oe: 55202371 -- 55194029



03855
vase d'expansion 500 1.2-1.4

oe: 51956876 -- 46836856

© INDUSTRIAL METALCAUCHO, S.L.U.



03886
bride liquide refroidissement 88 °C 500C 1.3 JTD

oe: 55224022 -- 55202373



05776
joint d'étanchéité, pompe à eau 500 1.2-1.4

oe: 55185066



07311
durit de radiateur [supérieur] 1.2

oe: 51787530



07312
durit de radiateur [inférieur] 1.2

oe: 51885180 -- 51837867



07313
durit de radiateur 500 1.3 JTD

oe: 51787533



07339
durit de radiateur 500 1.3 JTD

oe: 55180038 -- 55184653



07457
durit de radiateur [supérieur] 1.2-1.3 JTD

oe: 51872800



07465
durit de radiateur 500 1.3 JTD

oe: 55180040



07729
durit de radiateur 500 1.2-1.4

oe: 51759801 -- 51787530



07730
durit de radiateur [inférieur] 1.4

oe: 51793492



08236 Ø 13 mm Ø 21 mm L: 75 mm
durit de radiateur [Pompe à eau] 1.3 JTD

oe: 55209535 -- 73501357



09380
durit de radiateur [supérieur] 500 1.2-1.4

oe: 51759801 -- 51787530



09384
durit de radiateur [inférieur] 500 1.2-1.4

oe: 51735373 -- 46842777



09880
durit de radiateur [supérieur] 1.3 JTD

oe: 51787531



30114
tube refroidissement 1.3 JTD

oe: 55200622



30115
couvercle thermostat 1.3 JTD

oe: 55211397



30116
tube refroidissement 1.3 JTD

oe: 55223838



30118
tube refroidissement 1.3 JTD

oe: 55283223

© INDUSTRIAL METALCAUCHO, S.L.U.



30313
vase d'expansion 0.9

oe: 52054456



35715
thermostat 88 °C 1.3 JTD

oe: 55233327



97075
durit de radiateur 0.9

oe: 51844308



97132
durit de radiateur 0.9

oe: 51934296



97136
durit de radiateur 0.9

oe: 51943088

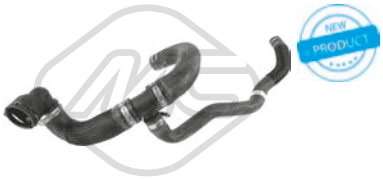

97146
durit de radiateur 0.9

oe: 51963590



97172
durit de radiateur 500 1.3 JTD

oe: 52029324



97173
durit de radiateur 500 1.3 JTD

oe: 52029841



97205
durit de radiateur 500 1.3 JTD

oe: 55270883



07723
durit de radiateur 500 1.2

oe: 51787527



07725
durit de radiateur 1.2

oe: 51831614 -- 51837125

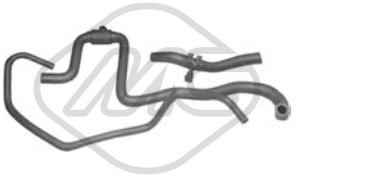

09383
jeu de durit chauffage 500 1.2

oe: 46806287 -- 51711354



09385
jeu de durit chauffage 1.3 JTD

oe: 51805836 -- 51805837



02789 Ø 50.15 mm
bouchon bloc moteur 500

oe: 7579570 -- 55182787



04893 Ø 51.15 mm
bouchon bloc moteur 500 1.4

oe: 91600682



35063
séparateur d'huile 1.3 JTD

oe: 55185372

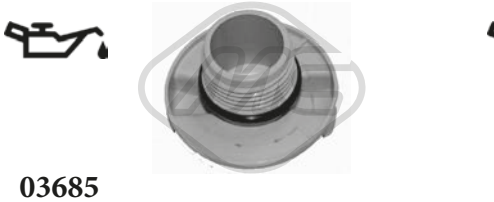

03685
bouchon de remplissage d'huile 1.3 JTD

oe: 55197222 -- 73501331



03704
bouchon de remplissage d'huile 500

oe: 71740676

© INDUSTRIAL METALCAUCHO, S.L.U.



03866
bouchon de remplissage d'huile 500

oe: 7768521 -- 55187763



39142
bouchon de remplissage d'huile 0.9

oe: 55232809

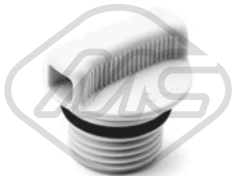

39143
bouchon de remplissage d'huile 1.3 JTD

oe: 55232813



39144
bouchon de remplissage d'huile 500 1.3 JTD

oe: 55256372



03837 Ø 80 mm
couvercle filtre huile 1.3 JTD

oe: 73500070

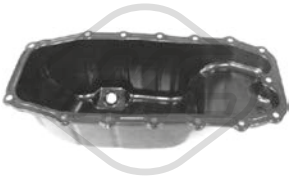

05915
carter d'huile 1.3 JTD

oe: 55197679 -- 46743794



05919
carter d'huile 1.2

oe: 46747597 -- 55200418

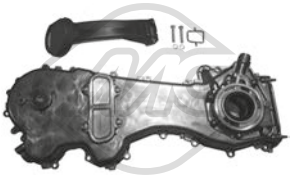

06581
jeu couvres courroie 1.3 JTD

oe: 55251472 -- 55205447



30131 Ø 81 mm
couvercle filtre huile 0.9

oe: 55224599



30132 Ø 80 mm
couvercle filtre huile 1.3 JTD

oe: 55237728



30133 Ø 80.4 mm
couvercle filtre huile 500 1.3 JTD

oe: 55245953



00675 Filetage: 22x1.5
bouchon carter d'huile 1.2-1.3 JTD

oe: 7740368 -- 7734022

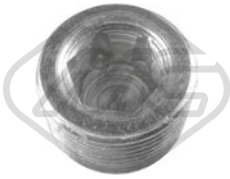

00676 Filetage: 22x1.5
bouchon carter d'huile 1.2-1.3 JTD

oe: 7740368 -- 7734022



05106 Filetage: 22x150
bouchon carter d'huile 1.3 JTD

oe: 46823517 -- 46823509



05673 Filetage: 12x150
bouchon carter d'huile 0.9-1.4

oe: 55184773

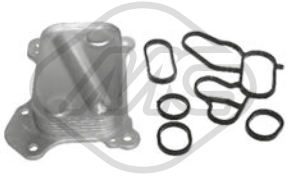

05731
radiateur d'huile 500 1.3 JTD

oe: 55197216 -- 73500434



00245
poignée jauge niveau huile 500 1.2

oe: 4328493 -- 4102056



05504 L: 660 mm
jauge de niveau d'huile 1.3 JTD

oe: 55191259

© INDUSTRIAL METALCAUCHO, S.L.U.



39157 L: 465 mm
jauge de niveau d'huile 500 1.2-1.3 JTD

oe: 55191676 -- 46551164



39167 L: 650 mm
jauge de niveau d'huile 500 1.3 JTD

oe: 55264112

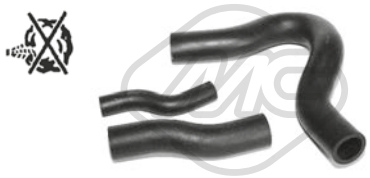

09386
jeu de 3 durits vapeur 1.3 JTD

oe: 55185374 -- 55191438

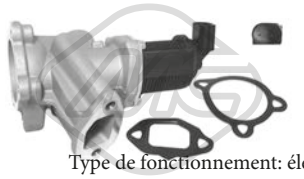

Type de fonctionnement: électrique
93005 Nombre de connexions: 2
vanne EGR avec joints 1.3 JTD

oe: 71789046 -- 71788559

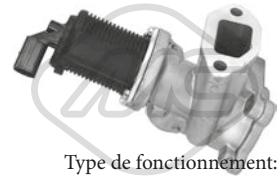

Type de fonctionnement: électrique
93083
vanne EGR 1.3 JTD

oe: 71793035 -- 71793033



97070
durit recyclage 1.3 JTD

oe: 51814496



97176
durit recyclage 1.3 JTD

oe: 71753769

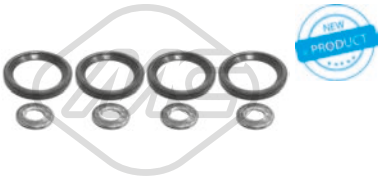

06585
kit injection 8 pièces 1.3 JTD

oe: 73500415 -- 55205036



92049
tuyauterie injection 1.3 JTD

oe: 55245385



09854
durit turbo 0.9

oe: 51891353



09855
durit turbo 1.3 JTD-1.4

oe: 51856117



09856
durit turbo 1.3 JTD-1.4

oe: 51856116 -- 51877653



09858 Ø 14,5 mm L: 225 mm
durit filtre à air 500 1.2

oe: 71740824 -- 71765468

84058
cable d'accélération 0.9-1.4

oe: 77365544 -- 77364398



97930
durit filtre à air 0.9

oe: 51929067



97935
durit filtre à air 500 1.3 JTD

oe: 52000287



97937
durit filtre à air 500 1.3 JTD

oe: 52030168

© INDUSTRIAL METALCAUCHO, S.L.U.

SUSPENSION AVANT & SUPPORTS DE MOTEUR

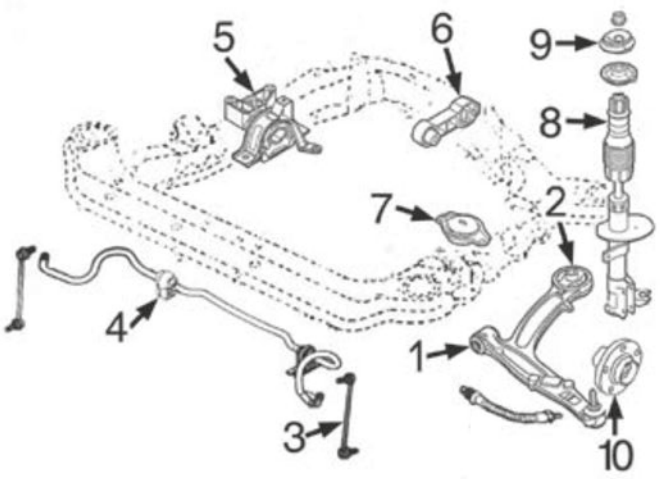

moteurs essence 1.2/8v - 1.4/16v et diesel 1.3MTJD

1	04978	silentbloc
2	05525	silentbloc
3	05634	biellette de barre stabilisatrice
4	05531	palier de barre stabilisatrice
5	05519	support moteur à droite 1.3D
	05520	support moteur à droite 1.4
	05646	support moteur à droite 1.2
6	05521	support moteur arrière 1.2-1.3D-1.4/16v
7	57000	support moteur G 1.3JTD
	57059	support moteur G 0.9
8	05526	butée amortisseur complète jusqu'à '10
	06251	kit butée amortisseur et cache poussière -'10
	06255	butée amortisseur
9	04884	support amortisseur avec roulement
10	90010	Moyeu AV

C35M6396M8500SOPDP1 FIAT 500 - 500C (312) 10/2007 -

SUSPENSION ARRIERE

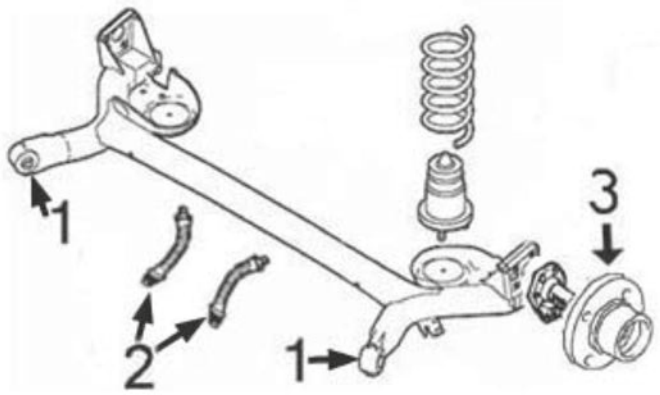

1	02136	silentbloc pont arrière 1.2-1.4
	05464	silentbloc pont arrière
2	74240	flexible frein AR
3	90116	moyeu de roue arrière avec roulement

C35M6396M8500SOPTP1 FIAT 500 - 500C (312) 10/2007 -

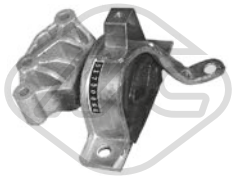

05519
support moteur [droite] 1.3 JTD

oe: 51730868



05520
support moteur [droite] 500 1.4

oe: 51739520



05521
support moteur [arrière] 500 1.2-1.4

oe: 51852144 -- 51732681

© INDUSTRIAL METALCAUCHO, S.L.U.

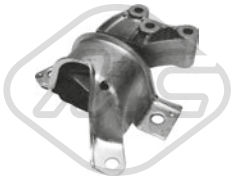

05646
support moteur [droite] 1.2

oe: 51787440 -- 51792716



57000
support moteur [gauche] 1.3 JTD

oe: 51854036

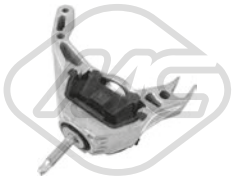

57059
support moteur [gauche] 0.9

oe: 51869058 -- 51900777

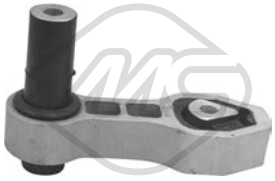

57130
support moteur [arrière] 1.3 JTD

oe: 51854037



00293 Ø 14 mm Ø 30 mm
silentbloc triangle [essieu avant] 0.9-1.2-1.3 JTD-1.4

oe: 4007973



02136
silentbloc triangle [des deux côtés du pont arrière] 500 1.2-1.4

oe: 50703271 -- 51796664



04978 Ø 12 mm Ø 34 mm
silentbloc triangle [avant essieu avant] 500 1.2-1.3 JTD-1.4

oe: 46748800



05464 Ø 12 mm Ø 54 mm
silentbloc pont [essieu arrière] 1.4

oe: 46741920 -- 46761279

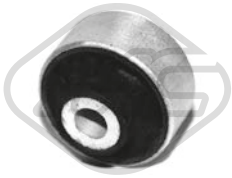

05525 Ø 14 mm Ø 60.7 mm
silentbloc triangle [des deux côtés de l'essieu avant] 0.9-1.2-1.3 JTD-1.4

oe: 50708823 -- 50709579

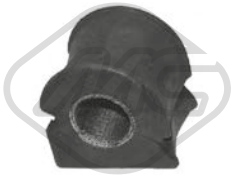

05531 Ø 19 mm
palier barre stabilisatrice [essieu avant] 500 0.9-1.2-1.3 JTD-1.4

oe: 51856869



05634 L: 290 mm
biellette embout barre stabilisatrice [des deux côtés de l'essieu avant] 0.9-1.2-1.3 JTD-1.4

oe: 51815480 -- 51815479



04884 Ø 12 mm Ø 90 mm L: 131,5 mm
support amortisseur [essieu avant] 0.9-1.2-1.3 JTD-1.4

oe: 51876262 -- 51856857



05526 Ø 20 mm
butée amortisseur [essieu avant] 1.2-1.3 JTD-1.4

oe: 51856851 -- 46531017



06251
jeu soufflet butée amortisseur [des deux côtés de l'essieu avant] 0.9-1.2

oe: 51827031



06255 Ø 55|62 mm L: 106 mm
jeu soufflet butée amortisseur [des deux côtés du pont arrière] 500 0.9-1.2-1.3 JTD

oe: 51818252 -- 51811829



Ø 116 mm
Nombre de dents: 25
90010 H: 71.5 mm
moyeu de roue [essieu avant] 0.9-1.2-1.3 JTD-1.4

oe: 51733843 -- 7645817



Ø 116 mm
Nombre de dents: 22
90016 H: 62.5 mm
moyeu de roue [essieu avant] 500 1.2

oe: 7672265



Ø 117,5 mm
90116 H: 62 mm
moyeu de roue [des deux côtés du pont arrière] 0.9-1.2-1.3 JTD-1.4

oe: 51759727 -- 46554134

© INDUSTRIAL METALCAUCHO, S.L.U.

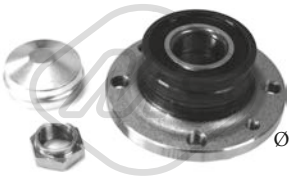

90218 H: 61.6 mm Ø 117 mm
moyeu de roue [des deux côtés du pont arrière] 0.9-1.2-1.3 JTD-1.4

oe: 71769737 -- 71769738

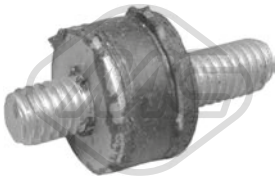

02823 Ø 15 mm
support 500

oe: SE3952110 -- 834976



74100 Ø 37 mm Ø 72 mm
kit de roulements de roue 0.9-1.2-1.3 JTD-1.4

oe: 51753791 -- 71753061



74240 L: 188 mm
flexible de frein [essieu arrière] 0.9-1.2-1.3 JTD-1.4

oe: 46803893



74250 L: 385 mm
flexible de frein [essieu avant] 0.9-1.2-1.3 JTD-1.4

oe: 51800680



74252 Ø 35 mm Ø 66 mm
kit de roulements de roue 500 1.2

oe: 46531160 -- 71714458



96474 L: 245 mm
flexible de frein [des deux côtés du pont arrière] 0.9-1.4

oe: 82442878 -- 46814034



Ø 20.5 - 70 mm
01111 kit **00111**
kit soufflet transmission [des deux côtés du pont arrière côté roue des deux côtés de l'essieu avant] eje delantero, ambos lados 1.2

oe: 46308003



Ø 19 - 60 mm
01142 kit **00142**
kit soufflet transmission [du côté boîte de vitesses des deux côtés de l'essieu avant] 500

oe: 4705777 -- 31607518246



Ø 20 - 65 mm
01154 kit **00154**
kit soufflet transmission [du côté boîte de vitesses des deux côtés de l'essieu avant] 0.9-1.3 JTD-1.4

oe: 7715294



Ø 24 - 80 mm
01155 kit **00155**
kit soufflet transmission [côté roue des deux côtés de l'essieu avant] 1.3 JTD

oe: 46308701 -- 46308556



Ø 22 - 74 mm
01157 kit **00157**
kit soufflet transmission [côté roue des deux côtés de l'essieu avant] 0.9-1.3 JTD-1.4

oe: 46307555 -- 46307575



Ø 21 - 65 mm
01282 kit **00282**
kit soufflet transmission [du côté boîte de vitesses des deux côtés de l'essieu avant] 1.3 JTD

oe: 71771172 -- 46308326



Ø 23 - 80 mm
01996 kit **00996**
kit soufflet transmission [des deux côtés du pont arrière côté roue des deux côtés de l'essieu avant] eje delantero, ambos lados 0.9-1.3 JTD

oe: 46307575 -- 46307067



Ø 24 - 80 mm
11047 kit **10047**
kit soufflet transmission [côté roue des deux côtés de l'essieu avant] 1.3 JTD

oe: 46308701 -- 46308556



Ø 23,5 - 80,5 mm
11079 kit **10079**
kit soufflet transmission [du côté boîte de vitesses des deux côtés de l'essieu avant] 1.3 JTD

oe: 46308700



Ø 17 - 59 mm
11101 kit **10101**
kit soufflet transmission [du côté boîte de vitesses des deux côtés de l'essieu avant] 500 1.2

oe: 46308006



Ø 22 - 69.5 mm
11110 kit **10110**
kit soufflet transmission [du côté boîte de vitesses des deux côtés de l'essieu avant] 0.9-1.2-1.4

oe: 46308673

© INDUSTRIAL METALCAUCHO, S.L.U.



Ø 15 - 60 mm

00138

soufflet crémaillère direction [côté conducteur + passager av.] 500

oe: 32106782252 -- 32106765079



Ø 15 - 60 mm

01138 kit **00138**

kit soufflet crémaillère direction [gauche] 500

oe: 32106782252 -- 32106765079



Ø 10.5 - 54.5 mm

11076 kit **10076**

kit soufflet crémaillère direction [droite] 0.9-1.2-1.3 JTD-1.4

oe: 77362509



04719 Ø 164 mm - 6 gorges

poulie vilebrequin avec amortisseur de vibrations 1.3 JTD

oe: 55200498 -- 46819147

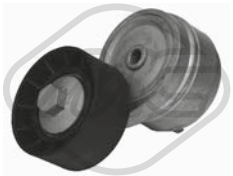

05090 Ø 65 mm

galet tendeur alternateur 1.2-1.4

oe: 55258443 -- 55242399



05658 Ø 65 mm

galet tendeur alternateur 1.3 JTD

oe: 51821652



05670 Ø 17 mm Ø 54 mm - 6 gorges

poulie alternateur 500

oe: 77364723 -- 77364721

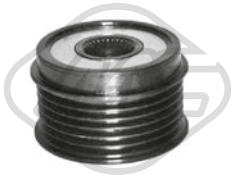

05671 Ø 16 mm Ø 54 mm - 6 gorges

poulie alternateur 1.3 JTD

oe: 77367129 -- 77362721



57161 Ø 55,5 mm

galet tendeur 1.2

oe: 55233759 -- 55183497



57165 Ø 60,0 mm

galet tendeur 1.4

oe: 55248394 -- 73503128

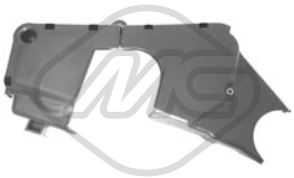

03867

jeu couvres courroie 500 1.2

oe: 55183452 -- 55183453



03868

jeu couvres courroie 500

oe: 73500818 -- 46810267

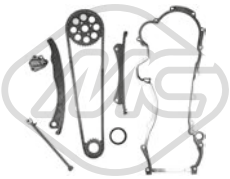

05239

kit de distribution 1.3 JTD

oe: 55251472 -- 55205447

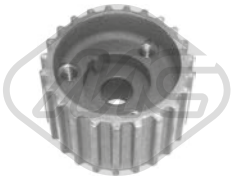

05478 Nombre de dents: 23

pignon distributeur 500 1.2-1.4

oe: 55203781 -- 46520164



06173

kit de distribution 0.9

oe: 55258509 -- 55187537

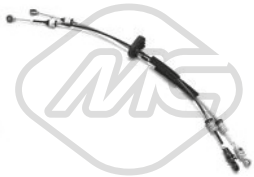

81158 L: 1160/880+1265/960 mm

cable BV 0.9

oe: 55229289

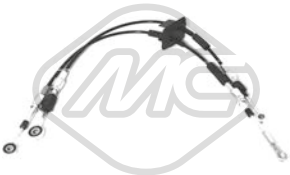

81159 L: 1135/855+1245/940 mm

cable BV 1.2-1.3 JTD-1.4

oe: 55245287 -- 55223138

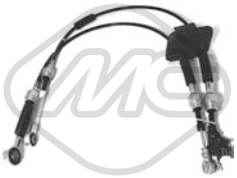

81160 L: 1250/1140+940/853 mm

cable BV 1.2-1.3 JTD-1.4

oe: 551978390 -- 55251251

© INDUSTRIAL METALCAUCHO, S.L.U.



04268 L: 183.4 mm
fourchette embrayage 500 1.2-1.3 JTD-1.4

oe: 7617578

57777
revêtement de pédale 0.9-1.3 JTD

oe: 51820702

57786
revêtement de pédale 0.9-1.3 JTD

oe: 51804360

57787
revêtement de pédale 0.9-1.3 JTD

oe: 51820701



57788
revêtement de pédale 0.9-1.3 JTD

oe: 71732954



57789
revêtement de pédale 0.9-1.3 JTD

oe: 71733500

57790
revêtement de pédale 0.9-1.3 JTD

oe: 71736761

57794
revêtement de pédale 0.9-1.3 JTD

oe: 77365192

57795
revêtement de pédale 0.9-1.3 JTD

oe: 77365805

57796
revêtement de pédale 500 1.3 JTD

oe: 77367997



57916
cylindre émetteur [avant] 1.3 JTD

oe: 55251837 -- 55190993



81128 L: 1000/625 mm
cable commande d'embrayage 1.4

oe: 55210048

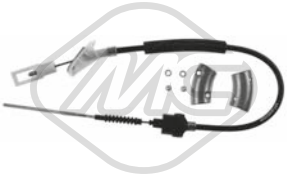

83991 L: 1028/625 mm
cable commande d'embrayage 1.3 JTD

oe: 55196302

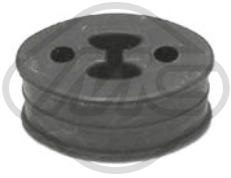

02638
support echappement 500

oe: 7740653 -- 7718577



05493
support echappement 0.9-1.2-1.3 JTD-1.4

oe: 1558894 -- 1557734



05533
support echappement [centre] 0.9-1.2-1.3 JTD-1.4

oe: 46546376 -- 46529211

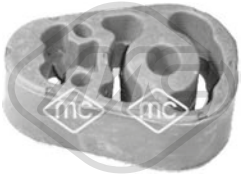

05534
support echappement [centre] 500 1.3 JTD

oe: 51769176 -- 55187596

41036
support échappement 0.9

oe: 51934825

© INDUSTRIAL METALCAUCHO, S.L.U.



05662
butée élastique, cache moteur 500 1.3 JTD

oe: 51818285 -- 5850817



68050 L: 290 mm
bras + balai essuie-glace [arrière] 500 0.9-1.2-1.3 JTD-1.4

oe: 71751023 -- 51787577



50221 L: 706 mm
capteur ABS 0.9-1.2-1.3 JTD-1.4

oe: 51787099



50241
capteur ABS [des deux côtés de l'essieu avant] 0.9-1.2-1.3 JTD-1.4

oe: 51797173

© INDUSTRIAL METALCAUCHO, S.L.U.

CIRCUIT D'EAU

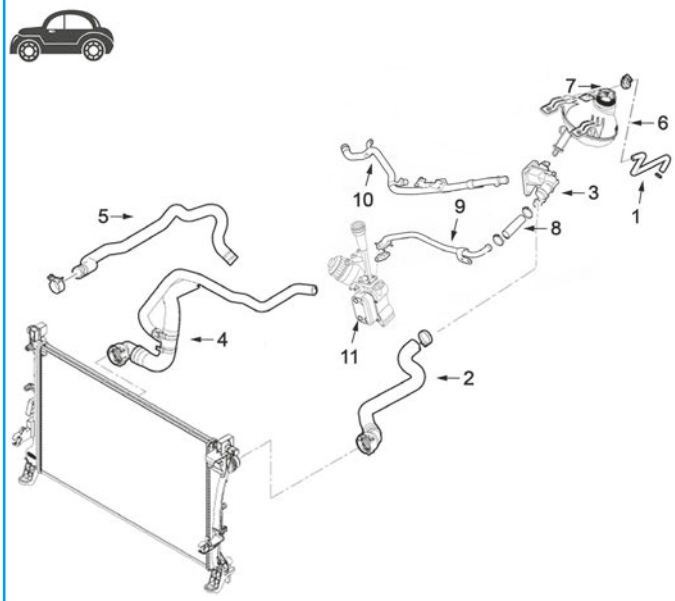

moteurs 0.9, 1.3 D, 1.4 et 1.6 D

1	97091	durit radiateur 1.4
	97092	durit radiateur 1.3 D
	97093	durit radiateur 1.6 D 120CH
	97174	durit radiateur 1.6 D 120CH euro 6
2	07457	durit superior radiateur 1.4 95CH
	97085	durit superior radiateur 1.4 120CH
	97086	durit superior radiateur 1.3 D
	97087	durit superior radiateur 1.6 D 105CH
	97102	durit superior radiateur 0.9 105CH
	97105	durit superior radiateur 0.9 86CH
	97154	durit superior radiateur 0.9 105CH euro 6
	97160	durit superior radiateur 1.3 D euro 6
	97162	durit superior radiateur 1.6 D 120CH
3	03852	thermostat 1.3 D-1.4
4	97088	durit plus bas radiateur 1.4 95CH
	97089	durit plus bas radiateur 1.3 D
	97090	durit plus bas radiateur 1.6 D
	97103	durit plus bas radiateur 0.9
	97137	durit plus bas radiateur 1.4 120CH
	97149	durit plus bas radiateur 1.3 D euro 6
	97170	durit plus bas radiateur 1.6 D euro 6
5	97150	durit radiateur 1.3 D
7	03795	bouchon de vase d'expansion
8	97205	durit radiateur 1.3 D
9	30115	durit refroidissement 1.3 D
10	03193	tube d'eau métallique 1.3 D-1.4
11	39093	échangeur d'huile 1.3 D
	39097	échangeur d'huile 1.4

C35M10453CAP1 FIAT 500L (351, 352) 09/2012 -



03193
tube d'eau métallique 1.3 JTD-1.4

oe: 55245753 -- 55198102



03316
vase d'expansion 0.9-0.9 Natural

oe: 51881757



03795
Pression [bar]: 1,4
bouchon vase d'expansion 0.9-0.9 Natural-1.3 JTD-1.4-1.6 JTD

oe: 46799364

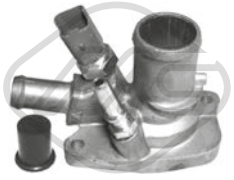

03852
bride liquide refroidissement 88 °C 1.3 JTD-1.4

oe: 55202371 -- 55194029



07457
durit de radiateur [supérieur] 1.4

oe: 51872800

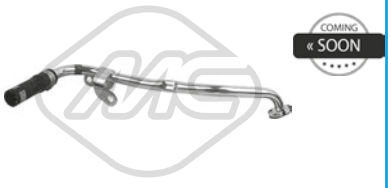

30115
couvercle thermostat 1.3 JTD

oe: 55211397

© INDUSTRIAL METALCAUCHO, S.L.U.



30117
tube refroidissement 1.6 JTD

oe: 55253445



35715
thermostat 88 °C 1.3 JTD

oe: 55233327



97085
durit de radiateur [supérieur] 1.4

oe: 51881765



97086
durit de radiateur [supérieur] 1.3 JTD

oe: 51881767



97087
durit de radiateur [supérieur] 0.9-1.4-1.6 JTD

oe: 51881768



97088
durit de radiateur [inférieur] 1.4

oe: 51881769



97089
durit de radiateur [inférieur] 1.3 JTD

oe: 51881796



97090
durit de radiateur [inférieur] 1.6 JTD

oe: 51881798



97091
durit de radiateur 1.4

oe: 51881800



97092
durit de radiateur 1.3 JTD

oe: 51881801



97093
durit de radiateur 1.6 JTD

oe: 51881802



97102
durit de radiateur [supérieur] 0.9

oe: 51888578



97103
durit de radiateur [inférieur] 0.9-0.9 Natural

oe: 51888579



97105
durit de radiateur [supérieur] 0.9 Natural

oe: 51890459



97137
durit de radiateur [inférieur] 1.4

oe: 51950614



97149
durit de radiateur [inférieur] 1.3 JTD

oe: 51964176



97150
durit de radiateur 1.3 JTD

oe: 51964177



97154
durit de radiateur [supérieur] 0.9-1.6 JTD

oe: 51979198

© INDUSTRIAL METALCAUCHO, S.L.U.



97160
durit de radiateur [supérieur] 1.3 JTD

oe: 52002289



97162
durit de radiateur [supérieur] 1.6 JTD

oe: 52002494

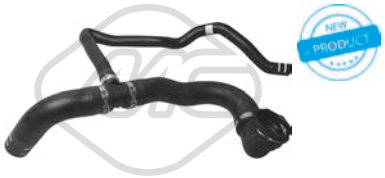

97170
durit de radiateur [inférieur] 1.6 JTD

oe: 52026135



97174
durit de radiateur 1.6 JTD

oe: 52044273



97205
durit de radiateur 1.3 JTD

oe: 55270883



97133
durit filtre à air 0.9 Natural

oe: 51935082



97144
durit filtre à air 1.4-1.6 JTD

oe: 52091347 -- 51956491



03866
bouchon de remplissage d'huile 1.3 JTD-1.4-1.6 JTD

oe: 7768521 -- 55187763



03837 Ø 80 mm
couvercle filtre huile 1.4-1.6 JTD

oe: 73500070

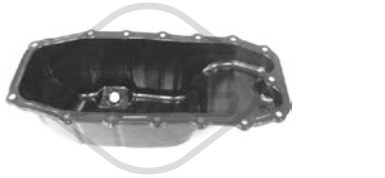

05915
carter d'huile 1.3 JTD

oe: 55197679 -- 46743794



05919
carter d'huile 1.3 JTD-1.4

oe: 46747597 -- 55200418



30132 Ø 80 mm
couvercle filtre huile 1.3 JTD

oe: 55237728



00675 Filetage: 22x1.5
bouchon carter d'huile 1.3 JTD-1.4

oe: 7740368 -- 7734022

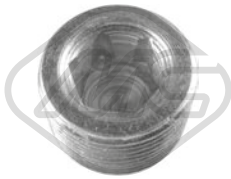

00676 Filetage: 22x1.5
bouchon carter d'huile 1.3 JTD-1.4

oe: 7740368 -- 7734022



05106 Filetage: 22x150
bouchon carter d'huile 1.3 JTD

oe: 46823517 -- 46823509



05432 Filetage: M18x1,5
bouchon carter d'huile 1.6 JTD

oe: 55196505



05673 Filetage: 12x150
bouchon carter d'huile 0.9-0.9 Natural

oe: 55184773



39176 Filetage: M15x1,5
bouchon carter d'huile 1.4-1.6 JTD

oe: 55232574

© INDUSTRIAL METALCAUCHO, S.L.U.

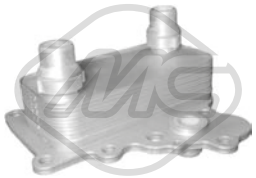

06411
radiateur d'huile 1.6 JTD

oe: 55273044 -- 55236720



39093
radiateur d'huile 1.3 JTD

oe: 1616315180 -- 1616315280

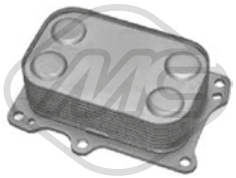

39097
radiateur d'huile 1.4

oe: 55219087 -- 55236756



05504 L: 660 mm
jauge de niveau d'huile 1.3 JTD

oe: 55191259

05509
jauge de niveau d'huile 1.4-1.6 JTD

oe: 55191663 -- 55211648

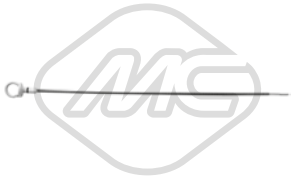

39164 L: 510 mm
jauge de niveau d'huile 1.3 JTD-1.4

oe: 55249862

39165 L: 700 mm
jauge de niveau d'huile 1.6 JTD

oe: 55263415

39166 L: 660 mm
jauge de niveau d'huile 1.3 JTD

oe: 55264109

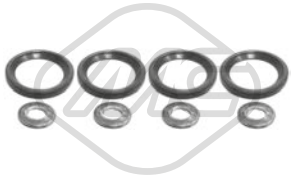

06585
kit injection 8 pièces 1.3 JTD

oe: 73500415 -- 55205036



57834 Ø 20,50|7,7 mm Ø 15,0|23 mm
entretoise injecteur 1.6 JTD

oe: 55221016



92049
tuyauterie injection 1.3 JTD

oe: 55245385

© INDUSTRIAL METALCAUCHO, S.L.U.

CIRCUIT TURBO COMPRESSEUR

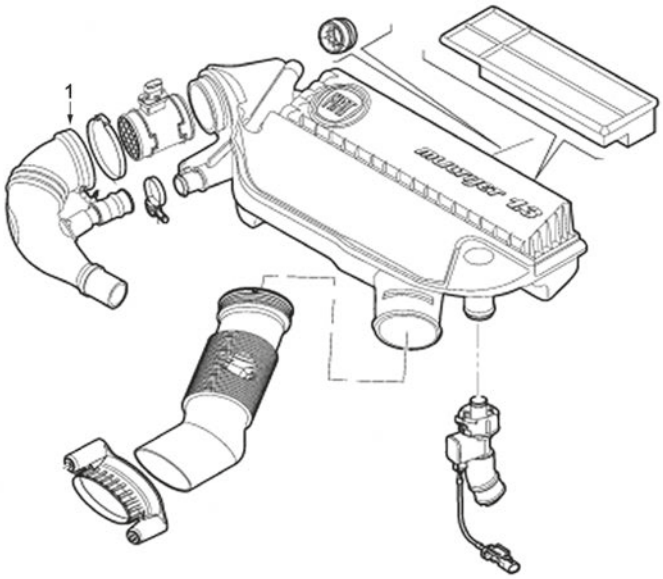

moteur 1.3 DMultijet

1	09934	durit de turbo

C35M10453TURBOP1 FIAT 500L (351, 352) 09/2012 -



09854
durit turbo 0.9 Natural

oe: 51891353



09934
durit turbo 1.3 JTD

oe: 51904555 -- 51892072



97084
durit filtre à air 0.9-0.9 Natural-1.4

oe: 51881764



97094
durit turbo 1.6 JTD

oe: 51881825



97104
durit turbo 0.9-0.9 Natural

oe: 51888584



97120
durit turbo 1.6 JTD

oe: 51916093

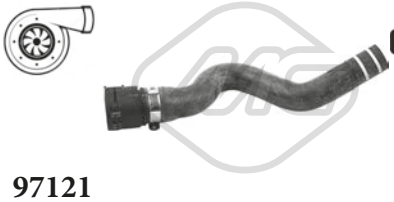

97121
durit turbo 1.3 JTD

oe: 51921579



97122
durit turbo 1.3 JTD

oe: 51921580



97125
durit filtre à air 1.6 JTD

oe: 51930524

© INDUSTRIAL METALCAUCHO, S.L.U.



97127
durit filtre à air 0.9-0.9 Natural

oe: 51931538



97130
durit filtre à air 0.9

oe: 51933998



97134
durit filtre à air 0.9-0.9 Natural

oe: 51936070



97135
durit filtre à air 1.4

oe: 51939595



97141
durit turbo 1.4

oe: 51953256



97142
durit turbo 1.4

oe: 51953257



97143
durit turbo 1.4

oe: 51953259



97145
durit turbo 1.6 JTD

oe: 51962583

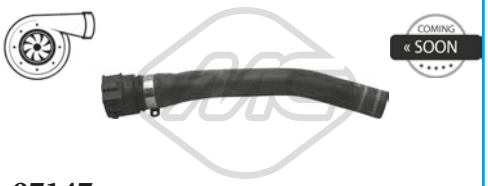

97147
durit turbo 1.3 JTD

oe: 51964174



97148
durit turbo 1.3 JTD

oe: 51964175



97153
durit turbo 1.3 JTD

oe: 51964183



97156
durit turbo 0.9 Natural

oe: 51983985



97157
durit filtre à air 1.4

oe: 51987491

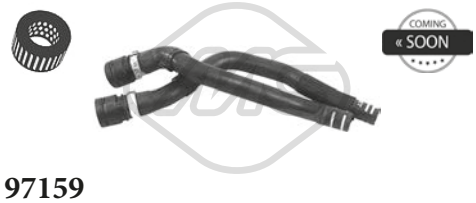

97159
durit filtre à air 1.4

oe: 51964873 -- 52000268



97161
durit turbo 1.6 JTD

oe: 52002493



97171
durit turbo 1.6 JTD

oe: 52029056



97928
durit filtre à air 1.3 JTD

oe: 51885143



97929
durit filtre à air 1.4-1.6 JTD

oe: 51885145

© INDUSTRIAL METALCAUCHO, S.L.U.



97930
durit filtre à air 1.4

oe: 51929067



97931
durit filtre à air 0.9-0.9 Natural-1.3 JTD-1.4-1.6 JTD

oe: 51963412



97932
durit filtre à air 1.6 JTD

oe: 51968077



97933
durit filtre à air 1.4-1.6 JTD

oe: 51975049



98398
durit turbo 1.3 JTD

oe: 51881823

SUSPENSION AVANT & SUPPORTS DE MOTEUR

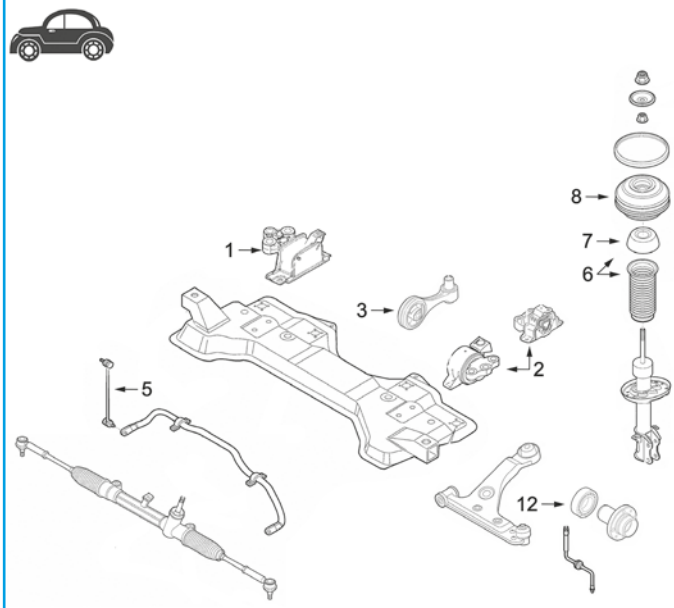

1	05590	support moteur à droite 1.3D
	57012	support moteur à droite 1.4 BV mecanique 35KGM
	57034	support moteur à droite 1.6D BV 6 gear
	57039	support moteur à droite 1.4 (aspirado)
	57042	support moteur arrière 1.4 (turbo)
2	05596	support moteur G 1.3D-1.4
	06496	support moteur AV G 1.6D
3	06911	support moteur arrière 1.3D
	06912	support moteur arrière 1.4 BV manuel
	57010	support moteur arrière 1.4 BV mecanique 35KGM
	57036	support moteur arrière 1.6D
	57633	support moteur arrière 1.4 BV mecanique
5	05630	biellette de barre stabilisatrice
6	05606	kit butée amortisseur et cache poussière
7	02191	butée amortisseur
	57004	butée amortisseur
8	07124	support amortisseur
12	74103	kit de roulements de roue

C35M10453SOPDP1 FIAT 500L (351, 352) 09/2012 -

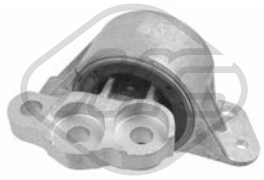

05590
support moteur [droite] 1.3 JTD

oe: 55703651



05596
support moteur [gauche] 1.3 JTD-1.4

oe: 52085828 -- 51782160

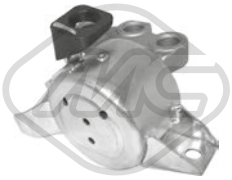

06496
support moteur [gauche avant] 1.6 JTD

oe: 50508653

© INDUSTRIAL METALCAUCHO, S.L.U.

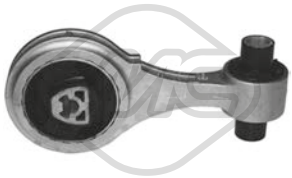

06911 Ø 12,5 mm L: 221 mm
support moteur [arrière] 1.3 JTD

oe: 52085829 -- 51886424

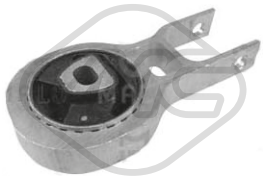

06912
support moteur [arrière] 1.4

oe: 51939655 -- 51885742



57010
support moteur [arrière] 1.4

oe: 51944480 -- 51954682



57012
support moteur [droite] 1.4

oe: 51921642



57034
support moteur [droite] 1.6 JTD

oe: 50515483

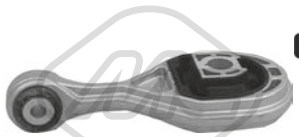

57036
support moteur [arrière] 1.6 JTD

oe: 51886103



57039
support moteur [droite] 1.4

oe: 51910372



57042
support moteur [droite] 1.4

oe: 51921271 -- 51967592



57633
support moteur [arrière] 1.4

oe: 51815760

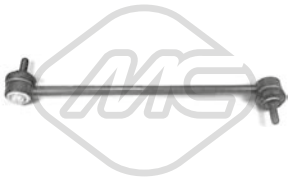

05630 Ø 9 mm L: 301 mm
biellette embout barre stabilisatrice [des deux côtés de l'essieu avant] 0.9-0.9 Natural-1.3 JTD-1.4-1.6 JTD

oe: 50531823 -- 50515276



02191 L: 86 mm
butée amortisseur [des deux côtés de l'essieu avant] 0.9-0.9 Natural-1.3 JTD-1.4-1.6 JTD

oe: 51935060 -- 51908130

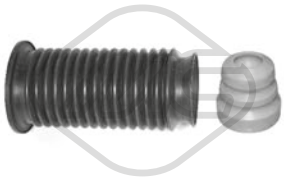

05606
jeu soufflet butée amortisseur [essieu avant] 0.9-0.9 Natural-1.3 JTD-1.4-1.6 JTD

oe: 51755686 -- 55700767

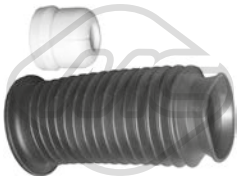

06055 Ø 66|80 mm L: 205 mm
jeu soufflet butée amortisseur [essieu avant] 0.9-0.9 Natural-1.3 JTD-1.4-1.6 JTD

oe: 51755690 -- 55700767



06251
jeu soufflet butée amortisseur [des deux côtés de l'essieu avant] 0.9-1.4

oe: 51827031



06262
jeu soufflet butée amortisseur [des deux côtés de l'essieu avant] 0.9-0.9 Natural-1.3 JTD-1.4-1.6 JTD

oe: 55700767 -- 51799996



06397
jeu soufflet butée amortisseur [essieu avant] 0.9-0.9 Natural-1.3 JTD-1.4-1.6 JTD

oe: 51755690 -- 55700767



07124 Ø 12 mm
support amortisseur [des deux côtés de l'essieu avant] 0.9-0.9 Natural-1.3 JTD-1.4-1.6 JTD

oe: 52027635 -- 51885852



57004
butée amortisseur [des deux côtés de l'essieu avant] 1.3 JTD-1.4-1.6 JTD

oe: 51983725 -- 51921446

© INDUSTRIAL METALCAUCHO, S.L.U.



74103 Ø 74 mm
kit de roulements de roue [essieu avant] 0.9-0.9 Natural-1.3 JTD-1.4-1.6 JTD

oe: 71729125 -- 0046836196



96481 L: 425 mm
flexible de frein [des deux côtés de l'essieu avant] 0.9-0.9 Natural-1.3 JTD-1.4-1.6 JTD

oe: 51980402 -- 51835425



96482 L: 165 mm
flexible de frein [des deux côtés du pont arrière] 0.9-0.9 Natural-1.3 JTD-1.4-1.6 JTD

oe: 55700975



Ø 25,5 - 85 mm
11048 kit **10048**
kit soufflet transmission [côté roue des deux côtés de l'essieu avant] 1.4-1.6 JTD

oe: 71771157 -- 46308675



Ø 22 - 69.5 mm
11110 kit **10110**
kit soufflet transmission [du côté boîte de vitesses des deux côtés de l'essieu avant] 0.9-0.9 Natural-1.4

oe: 46308673



04719 Ø 164 mm - 6 gorges
poulie vilebrequin avec amortisseur de vibrations 1.3 JTD

oe: 55200498 -- 46819147



06211 Ø 164.78 mm - 6 gorges
poulie vilebrequin avec amortisseur de vibrations 1.6 JTD

oe: 55210310 -- 55265660

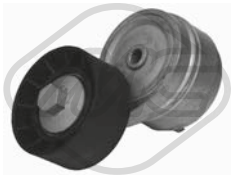

05090 Ø 65 mm
galet tendeur alternateur 1.4

oe: 55258443 -- 55242399

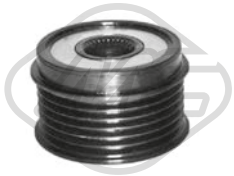

05671 Ø 16 mm Ø 54 mm - 6 gorges
poulie alternateur 1.3 JTD

oe: 77367129 -- 77362721

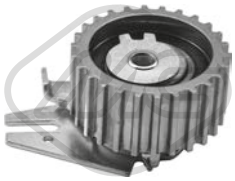

57142 Ø 65,0 mm
galet tendeur 1.6 JTD

oe: 7778565 -- 71747799



57160 Ø 10,0 mm Ø 53,0 mm
galet tendeur 1.6 JTD

oe: 55187100 -- 71771498



57165 Ø 60,0 mm
galet tendeur 1.4

oe: 55248394 -- 73503128

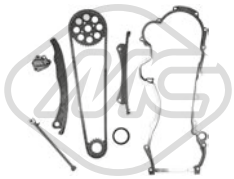

05239
kit de distribution 1.3 JTD

oe: 55251472 -- 55205447



06173
kit de distribution 0.9-0.9 Natural

oe: 55258509 -- 55187537



57916
cylindre émetteur [avant] 0.9-0.9 Natural-1.3 JTD-1.4-1.6 JTD

oe: 55251837 -- 55190993



02199
support echappement 0.9 Natural

oe: 51854824



41034
support échappement 0.9 Natural-1.3 JTD-1.4-1.6 JTD

oe: 51917636

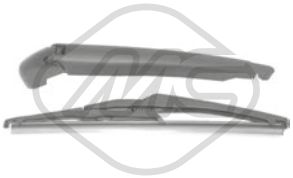

68120 L: 260 mm
bras + balai essuie-glace [arrière] 0.9-0.9 Natural-1.3 JTD-1.4-1.6 JTD

oe: 51833786

© INDUSTRIAL METALCAUCHO, S.L.U.

84233 L: 1720/1442 mm
cable frein de stationnement [droite] 0.9-0.9 Natural-1.3 JTD-1.4-1.6 JTD

oe: 51963352 -- 51963351

© INDUSTRIAL METALCAUCHO, S.L.U.



03837 Ø 80 mm
couvercle filtre huile 1.4-1.4 4x4-2.0 JTD 4x4

oe: 73500070

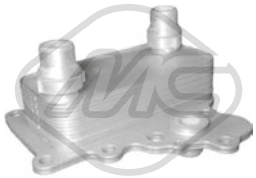

06411
radiateur d'huile 1.6 JTD

oe: 55273044 -- 55236720

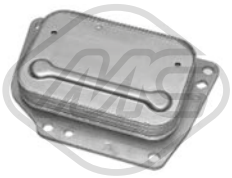

39093
radiateur d'huile 1.3 JTD

oe: 1616315180 -- 1616315280

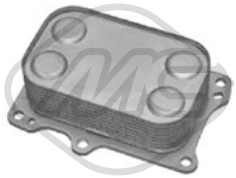

39097
radiateur d'huile 1.4-1.4 4x4

oe: 55219087 -- 55236756

39162 L: 520 mm
jauge de niveau d'huile 1.4 4x4

oe: 55228657

39166 L: 660 mm
jauge de niveau d'huile 1.3 JTD

oe: 55264109

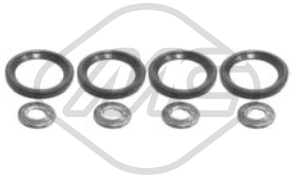

06585
kit injection 8 pièces 1.3 JTD

oe: 73500415 -- 55205036



57834 Ø 20,50|7,7 mm Ø 15,0|23 mm
entretoise injecteur 1.6 JTD-2.0 JTD 4x4

oe: 55221016



06588 Ø 70,2 mm
silentbloc bras de suspension [essieu avant inférieur] 1.3 JTD-1.4-1.4 4x4-1.6-1.6 JTD-2.0 JTD 4x4

oe: 51961341 -- 51959820

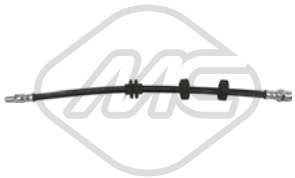

96480 L: 431 mm
flexible de frein [des deux côtés de l'essieu avant] 1.3 JTD-1.4-1.4 4x4-1.6-1.6 JTD-2.0 JTD 4x4

oe: 52033883 -- 51814431



Ø 27 - 90 mm
11049 kit **10049**
kit soufflet transmission [côté roue des deux côtés de l'essieu avant] 1.4

oe: 46307733 -- 60816984



Ø 27 - 98 mm
11056 kit **10056**
kit soufflet transmission [côté roue des deux côtés de l'essieu avant] 2.0 JTD 4x4

oe: 46308480 -- 46308383



Ø 23 - 77 mm
11058 kit **10058**
kit soufflet transmission [côté roue des deux côtés de l'essieu avant] 1.6

oe: C9241BM525 -- 13311877



04719 Ø 164 mm - 6 gorges
poulie vilebrequin avec amortisseur de vibrations 1.3 JTD

oe: 55200498 -- 46819147

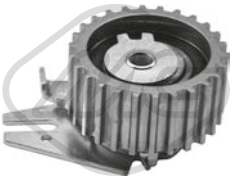

57142 Ø 65,0 mm
galet tendeur 1.6 JTD-2.0 JTD 4x4

oe: 7778565 -- 71747799



57160 Ø 10,0 mm Ø 53,0 mm
galet tendeur 1.6-1.6 JTD-2.0 JTD 4x4

oe: 55187100 -- 71771498



57165 Ø 60,0 mm
galet tendeur 1.4-1.4 4x4

oe: 55248394 -- 73503128

© INDUSTRIAL METALCAUCHO, S.L.U.



03100
tube d'eau métallique 1.2 16V 80-1.2 16V

oe: 55185064 -- 46419454



03199
tube d'eau métallique 1.6 16V-1.6

oe: 46516957 -- 46516955



03220
tube d'eau métallique 1.2 16V 80-1.2 16V

oe: 71754665 -- 46760149



03740 Pression [bar]: 1
bouchon vase d'expansion 1.2 16V 80-1.2 16V-1.4 80 12V-1.4-1.4 12 V-1.6 100 16V-1.6 16V-1.8 115 16V-1.8 GT-1.8 GT 16V-1.9 JTD 105-1.9 JTD 110-1.9 D-1.9 TD 100-1.9 TD 75-1.9 TD 100 S-1.9 TD
oe: 46402982 -- 60810755

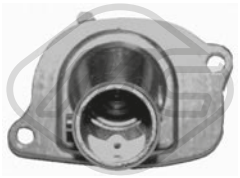

03756
couvercle thermostat 87 °C 1.2 16V 80-1.2 16V

oe: 46737644 -- 7589135



03757
bride liquide refroidissement 80 °C BRAVA,BRAVO I 1.9 D

oe: 7625346

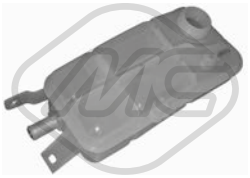

03758
vase d'expansion 1.2 16V 80-1.2 16V-1.4 12 V-1.4-1.6 100 16V-1.6 16V-1.8 115 16V-1.8 GT-1.8 GT 16V-1.9 JTD 110-1.9 JTD 105-1.9 TD 100-1.9 D-1.9 TD 75-1.9 JTD-1.9 TD 75 S-1.9 TD 100 S-2.0 155 20V-2.0 150
oe: 46442367



03795 Pression [bar]: 1,4
bouchon vase d'expansion BRAVA

oe: 46799364



03848 Pression [bar]: 1.4
bouchon vase d'expansion 1.2 16V 80-1.2 16V-1.4 80 12V-1.4-1.4 12 V-1.6 100 16V-1.6 16V-1.8 115 16V-1.8 GT-1.8 GT 16V-1.9 JTD 105-1.9 JTD 110-1.9 D-1.9 TD 100-1.9 JTD-1.9 TD 75-1.9 TD 75 S-1.9 TD
oe: 60654688 -- 60665757



03856
vase d'expansion MAREA 1.9 JTD 110

oe: 51780214 -- 46525994

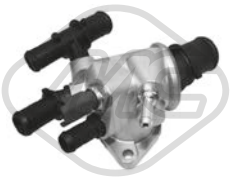

03863
bride liquide refroidissement 88 °C 1.9 JTD-1.9 JTD 110-1.9 TD 100 S-1.9 JTD 105

oe: 60816475 -- 46795667

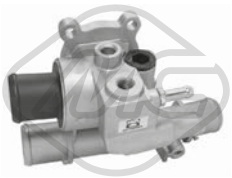

03931
bride liquide refroidissement 88 °C 1.6 16V-1.6-1.6 100 16V-1.6 SX

oe: 46776217



05776
joint d'étanchéité, pompe à eau BRAVA

oe: 55185066



07354
durit de radiateur BRAVA,BRAVO I 1.9 D

oe: 7683628 -- 7683627



07534
durit de radiateur [supérieur] BRAVA,BRAVO I 1.4-1.4 12 V

oe: 90128695 -- 1336320



07613
durit de radiateur 1.9 JTD 105

oe: 46522398 -- 60814794



07622
durit de radiateur 1.9 JTD 105-1.9 JTD 110-1.9 TD 100

oe: 60816483 -- 46787771



07731
durit de radiateur 1.6 16V-1.6 100 16V-1.6 SX

oe: 46443486

© INDUSTRIAL METALCAUCHO, S.L.U.



08819
durit de radiateur 1.9 JTD-1.9 TD 100-1.9 TD 75 S-1.9 TD 75

oe: 7721395 -- 60812417



08835
durit de radiateur 1.9 TD 75 S-1.9 TD 75

oe: 98497978 -- 98497977



09422
durit de radiateur [supérieur] MAREA 1.9 JTD 110

oe: 46513494



09423
durit de radiateur [inférieur] MAREA 1.9 JTD 110

oe: 46785485 -- 46513493



09424
durit de radiateur MAREA 1.9 JTD 110

oe: 46761247 -- 60816442



09425
durit de radiateur BRAVA

oe: 55180811 -- 55180889



09435
durit de radiateur MAREA 1.9 JTD 110

oe: 46791348

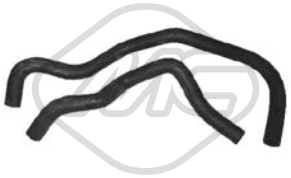

09442
jeu de durit échangeur MAREA 1.9 JTD 110-1.9 TD 100

oe: 73502675 -- 73502674



09444
durit de radiateur 1.9 JTD 105-1.9 JTD 110

oe: 46532966



09454
durit de radiateur 1.6 16V-1.6 100 16V

oe: 46472385

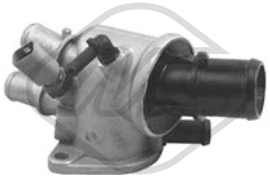

30215
bride liquide refroidissement 88 °C 1.9 JTD 105-2.4 JTD 130

oe: 60815681

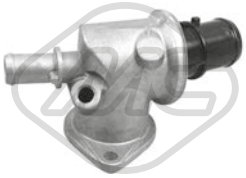

30219
couvercle thermostat 88 °C 1.4-1.4 80 12V-1.4 12 V

oe: 7791178



30281
bride liquide refroidissement 75 °C 1.9 JTD-1.9 TD 100-1.9 TD 100 S

oe: 46432896 -- 0046432896



30286
bride de thermostat 88 °C 1.4-1.4 80 12V-1.4 12 V

oe: 46417962 -- 0046417962

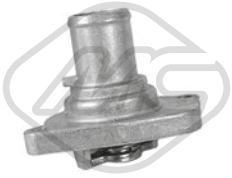

35693
thermostat d'eau 87 °C 1.2 16V 80-1.2 16V

oe: 46737644 -- 46523118

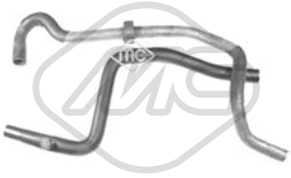

09455
jeu de durit chauffage MAREA 1.9 JTD 110

oe: 46511266 -- 46511265

© INDUSTRIAL METALCAUCHO, S.L.U.



09975
durit de radiateur 1.9 JTD-1.9 TD 100-1.9 TD 100 S

oe: 46463417 -- 46432605



02789 Ø 50.15 mm
bouchon bloc moteur 1.2 16V 80-1.2 16V

oe: 7579570 -- 55182787



04893 Ø 51.15 mm
bouchon bloc moteur BRAVA

oe: 91600682




03866
bouchon de remplissage d'huile 1.2 16V 80-1.2 16V-1.4 80 12V-1.4-1.4 12 V-1.8 115 16V-1.8 GT-1.8 GT 16V-1.9 JTD 105-1.9 TD 100-1.9 JTD-1.9 TD 75-1.9 TD 75 S-1.9 TD 100 S-2.0 150 20V-2.0 155 20V-2.0
oe: 7768521 -- 55187763



05919
carter d'huile 1.2 16V 80-1.2 16V

oe: 46747597 -- 55200418



00675 Filetage: 22x1.5
bouchon carter d'huile 1.2 16V 80-1.2 16V-1.6-1.6 16V-1.6 100 16V-1.6 SX-1.9 D

oe: 7740368 -- 7734022

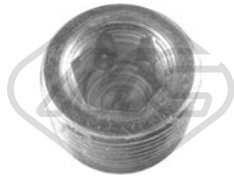

00676 Filetage: 22x1.5
bouchon carter d'huile 1.2 16V 80-1.2 16V-1.6-1.6 16V-1.6 100 16V-1.6 SX-1.9 D

oe: 7740368 -- 7734022



04062 Filetage: M 18 x 1,5
bouchon carter d'huile 1.8 GT 16V-1.8 GT-1.8 115 16V-1.9 JTD-1.9 JTD 105-1.9 JTD 110-1.9 TD 100 S-1.9 TD 100-1.9 TD 75 S-1.9 TD 75-2.0 HGT 20V-2.0 150 20V-2.0 155 20V-2.4 JTD 130-2.4 TD 125
oe: 60813578 -- 60812431



04126 Filetage: M20 x 150 mm
bouchon carter d'huile 1.2 16V 80-1.2 16V-1.4 80 12V-1.4-1.4 12 V-1.6-1.6 100 16V-1.6 16V-1.6 SX-1.8 GT 16V-1.8 GT-1.8 115 16V-1.9 D-1.9 JTD 105-1.9 JTD-1.9 JTD 110-1.9 TD 100-1.9 TD 100 S-1.9 TD
oe: 46476967



39094
radiateur d'huile MAREA 1.9 JTD 110

oe: 60801915 -- 55180933

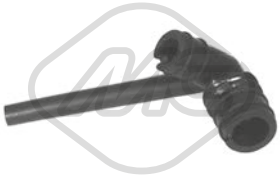

08237
durit recyclage BRAVA,BRAVO I 1.2 16V 80

oe: 46530837



00245
poignée jauge niveau huile MAREA 1.2 16V

oe: 4328493 -- 4102056

05505 L: 565 mm
jauge de niveau d'huile 1.6 16V-1.6 100 16V

oe: 46517953

05506 L: 615 mm
jauge de niveau d'huile 1.9 JTD-1.9 JTD 105-1.9 JTD 110

oe: 46528406

05508 L: 650 mm
jauge de niveau d'huile 1.9 JTD-1.9 TD 100 S-1.9 TD 100-1.9 JTD 105-1.9 TD 75 S-1.9 TD 75

oe: 46455268 -- 46467195

05509
jauge de niveau d'huile 1.2 16V 80-1.2 16V-1.4 80 12V-1.4-1.4 12 V

oe: 55191663 -- 55211648




08167
durit recyclage BRAVA,BRAVO I 1.9 D

oe: 7553019 -- 4368408




09360
durit recyclage 1.9 JTD-1.9 JTD 110-1.9 TD 100

oe: 60816379 -- 46749675

© INDUSTRIAL METALCAUCHO, S.L.U.



09463
durit recyclage BRAVA

oe: 73501620

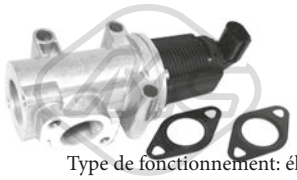

Type de fonctionnement: électrique
Nombre de connexions: 2

93031
vanne EGR avec joints 1.9 JTD-1.9 JTD 105-1.9 JTD 110

oe: 50109013 -- 552090180



09356
durit turbo 1.9 JTD-1.9 JTD 105-1.9 JTD 110-1.9 TD 100

oe: 46456214 -- 60813937

SUSPENSION AVANT & SUPPORTS DE MOTEUR



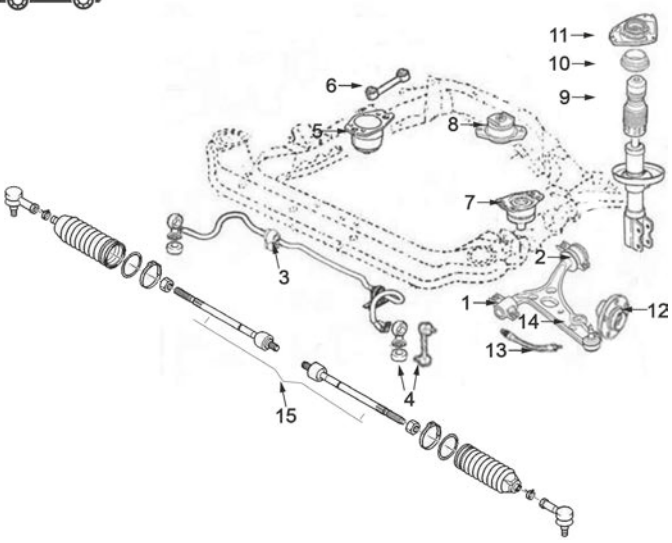

moteurs 1.2/16v-1.4/8v-1.6/16v-1.9D-1.9TD et 1.9JTD :

1	02675	silentbloc triangle
	02899	silentbloc triangle
2	02673	silentbloc triangle AV D Ø 19,9 mm
	02674	silentbloc triangle
	02900	silentbloc triangle
	02901	silentbloc triangle AV D Ø 20,9 mm
3	02741	palier de barre stabilisatrice Bravo Brava
	05568	palier de barre stabilisatrice Marea
4	02637	biellette de barre stabilisatrice Bravo Brava
	05635	biellette de barre stabilisatrice Marea
5	05538	support moteur à droite 1.9TD-1.9JTD
	05539	support moteur à droite 1.9D (no TD)
	05540	support moteur à droite 1.6
	05582	support moteur à droite 1.4 jusqu'à '98
6	05574	biellette support moteur à droite, seulement 1.9JTD
	05581	biellette support moteur à droite, seulement 1.9TD
7	05537	support moteur G 1.9TD jusqu'à '98
	05539	support moteur G 1.9D jusqu'à '98, 1.9TD-1.9JTD depuis '98
	05541	support moteur G 1.6
	05583	support moteur G 1.4 jusqu'à '98
8	02344	support moteur arrière 1.9D (no TD) jusqu'à '98
	05544	support moteur arrière 1.6-1.9TD et 1.9JTD de '98
	05546	support moteur arrière 1.2 de '98 et 1.4 jusqu'à '98
9	02345	jeu soufflet butée amortisseur -'98
	05587	jeu soufflet butée amortisseur '98-
10	04206	roulement de support amortisseur AV
11	05584	support amortisseur AV
12	90010	moyeu AV 1.9JTD '98-
	90016	moyeu AV 1.4-1.6-1.9D-1.9TD
13	96033	flexible de frein AV Bravo-Brava (415 mm)
	96042	flexible de frein AV Marea (435 mm)
14	52047	bras de suspension AV D Bravo/a sauf 2.0
	52053	bras de suspension AV G Bravo Brava sauf 2.0
	52092	bras de suspension AV D Bravo-Marea 2.0
	52102	bras de suspension AV G Bravo-Marea 2.0
15	53114	axe de bielle G et D Marea

C35M1570M1458M1459SOPDP1 FIAT BRAVA-BRAVO I - MAREA 10/1995 - 12/2007

© INDUSTRIAL METALCAUCHO, S.L.U.

SUSPENSION ARRIERE

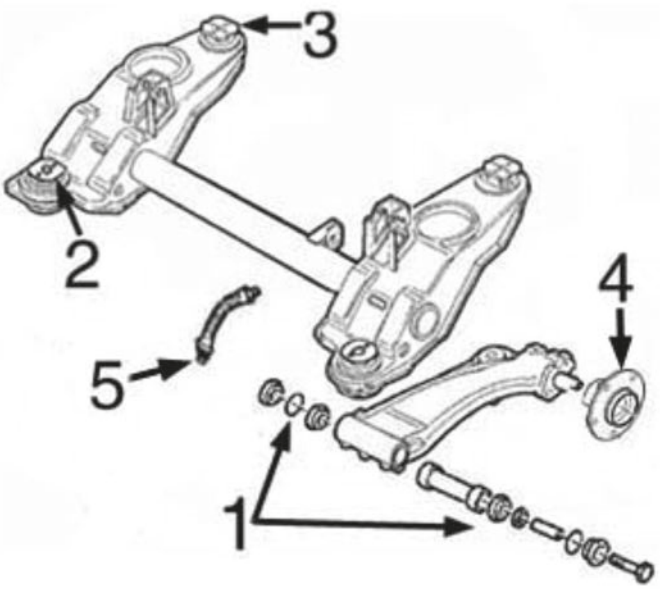

1	02919	jeu réparation bras arrière
2	05588	silentbloc précédent pont arrière
3	05589	silentbloc arrière pont arrière
4	90116	moyeu de roue
	90523	moyeu de roue arrière avec roulement jusqu'à -'98

C35M1570M1458M1459SOPTP1_FIAT BRAVA-BRAVO I - MAREA 10/1995 - 12/2007



02344
support moteur [arrière] BRAVA,BRAVO I 1.9 D

oe: 7629021

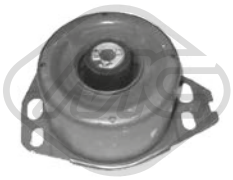

05536
support moteur [gauche] MAREA 1.9 JTD 110

oe: 46519775

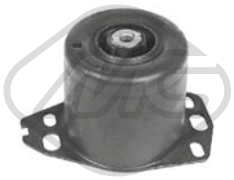

05537
support moteur [gauche] 1.8 GT 16V-1.8 GT-1.8 115 16V-1.9 JTD-1.9 TD 100 S-1.9 JTD 105-1.9 TD 75 S-1.9 JTD 110-1.9 TD 100-1.9 TD 75-2.4 JTD 130

oe: 60814234 -- 60816689

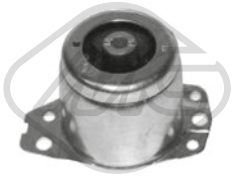

05538
support moteur [droite] 1.9 JTD-1.9 JTD 105-1.9 JTD 110-1.9 TD 75 S-1.9 TD 100-1.9 TD 75-2.4 JTD 130-2.4 TD 125

oe: 50501684 -- 46467328



05539
support moteur [droite] BRAVA,BRAVO I 1.9 D

oe: 7645068 -- 7626273

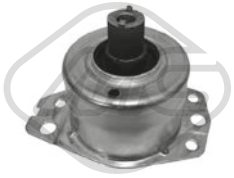

05540
support moteur [droite] 1.4-1.4 12 V-1.6-1.6 100 16V-1.6 16V

oe: 7777598

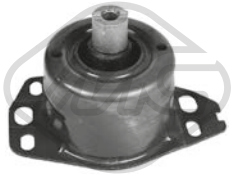

05541
support moteur [gauche] 1.6 16V-1.6 100 16V

oe: 7778563



05544
support moteur [arrière] 1.6 16V-1.6 100 16V-1.9 JTD-1.9 JTD 105-1.9 TD 100 S-1.9 TD 75 S-2.0 150 20V-2.0 155 20V-2.0 HGT 20V-2.4 TD 125

oe: 46737763 -- 60814239



05545
support moteur [arrière] BRAVA,BRAVO I 1.9 D

oe: 46758638 -- 7642540

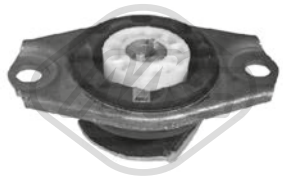

05546
support moteur [arrière] 1.2 16V 80-1.2 16V-1.4 80 12V-1.4-1.9 JTD 110-1.9 D-1.9 TD 100-1.9 TD 100 S-1.9 TD 75-1.9 TD 75 S

oe: 7765921 -- 60814236

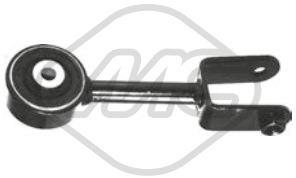

05565
biellette support moteur ar [droite] MAREA 1.8 115 16V

oe: 46750540

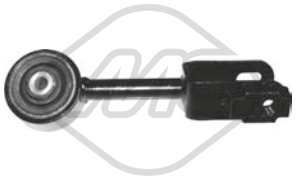

05566
biellette support moteur ar [avant] MAREA 1.9 JTD 110

oe: 46742098

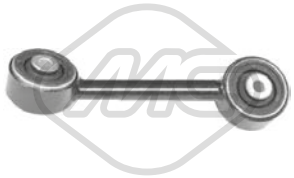

05574
bielette support moteur [droite] 1.9 JTD 105-1.9 JTD 110-1.9 TD 75

oe: 46549529

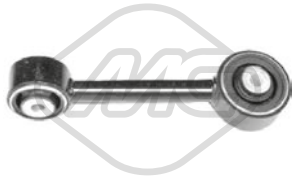

05581
bielette support moteur [droite] 1.9 JTD-1.9 TD 100-1.9 TD 100 S-1.9 TD 75-1.9 TD 75 S

oe: 46754433 -- 46462761



05582
support moteur [droite] 1.4-1.4 80 12V-1.4 12 V

oe: 7764084

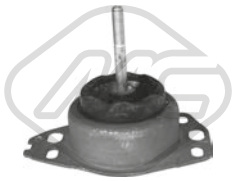

05583
support moteur [gauche] 1.2 16V 80-1.2 16V-1.4 80 12V-1.4-1.4 12 V

oe: 46480372 -- 7764414

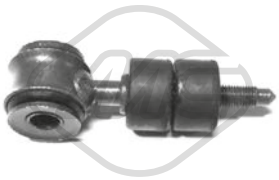

02637 Ø 12,3 mm L: 100 mm
biellette embout barre stabilisatrice [essieu avant] 1.2 16V 80-1.2 16V-1.4 80 12V-1.4-1.4 12 V-1.6 100 16V-1.6 16V-1.8 115 16V-1.8 GT-1.8 GT 16V-1.9 JTD 105-1.9 JTD 110-1.9 D-1.9 TD 100-1.9 TD 75-1.9 TD
oe: 7601642 -- 7601647



02673 Ø 19,9 mm
silentbloc triangle [essieu avant droit] BRAVA,BRAVO I 1.2 16V 80-1.4-1.4 12 V-1.6 16V-1.8 GT 16V-1.8 GT-1.9 D-1.9 JTD-1.9 JTD 105-1.9 TD 100 S-1.9 TD 75 S-2.0 HGT 20V
oe: 7601068

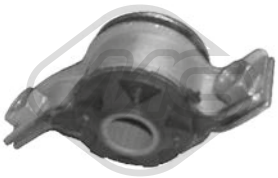

02674 Ø 19,9 mm
silentbloc triangle [essieu avant gauche] BRAVA,-BRAVO I 1.2 16V 80-1.4-1.4 12 V-1.6 16V-1.8 GT 16V-1.8 GT-1.9 D-1.9 JTD-1.9 JTD 105-1.9 TD 100 S-1.9 TD 75 S-2.0 HGT 20V
oe: 7601065

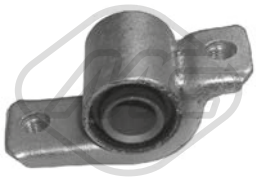

02675 Ø 19.9 mm Ø 41 mm
silentbloc triangle [essieu avant inférieur] BRAVA,-BRAVO I 1.2 16V 80-1.4-1.4 12 V-1.6 16V-1.8 GT 16V-1.8 GT-1.9 D-1.9 JTD-1.9 JTD 105-1.9 TD 100 S-1.9 TD 75 S-2.0 HGT 20V
oe: 7601064



02741 Ø 22 mm
palier barre stabilisatrice [essieu avant] BRAVA,BRAVO I 1.2 16V 80-1.4-1.4 12 V-1.6 16V-1.8 GT 16V-1.8 GT-1.9 D-1.9 JTD-1.9 JTD 105-1.9 TD 100 S-1.9 TD 75 S-2.0 HGT 20V
oe: 60808557 -- 7760424



02899 Ø 20.9 mm Ø 41 mm
silentbloc triangle [essieu avant] 1.2 16V 80-1.4 80 12V-1.4-1.4 12 V-1.6 100 16V-1.6 16V-1.8 GT-1.8 115 16V-1.8 GT 16V-1.9 TD 75 S-1.9 TD 75-1.9 TD 100-1.9 TD 100 S-1.9 D-1.9 JTD-1.9 JTD 105-2.0 150 20V-
oe: 7601064

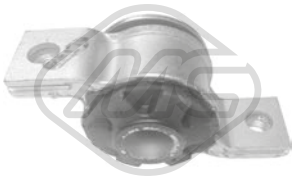

02900 Ø 20,9 mm
silentbloc triangle [essieu avant gauche] 1.2 16V 80-1.2 16V-1.4 80 12V-1.4-1.4 12 V-1.6 100 16V-1.6 16V-1.8 115 16V-1.8 GT-1.8 GT 16V-1.9 JTD 105-1.9 TD 100-1.9 D-1.9 TD 75-1.9 JTD-1.9 TD 75 S-1.9 TD
oe: 60603027

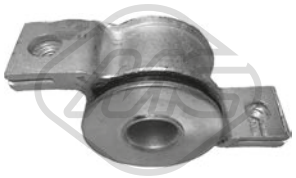

02901 Ø 20,9 mm
silentbloc triangle [essieu avant droit] 1.2 16V 80-1.2 16V-1.4 80 12V-1.4-1.4 12 V-1.6 100 16V-1.6 16V-1.8 115 16V-1.8 GT-1.8 GT 16V-1.9 JTD 105-1.9 TD 100-1.9 D-1.9 TD 75-1.9 JTD-1.9 TD 75 S-1.9 TD
oe: 60603028



02919
kit de réparation bras suspension [essieu arrière] 1.2 16V 80-1.2 16V-1.4 80 12V-1.4-1.4 12 V-1.6 100 16V-1.6 16V-1.8 115 16V-1.8 GT 16V-1.8 GT-1.9 JTD 105-1.9 JTD 110-1.9 TD 100-1.9 TD 100 S-1.9 TD 75-1.9
oe: 46519898 -- 7603697

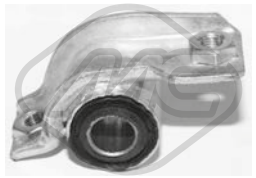

05548
silentbloc triangle [essieu avant gauche] MAREA 1.2 16V-1.4 80 12V-1.6 100 16V-1.8 115 16V-1.9 JTD 105-1.9 TD 100-1.9 TD 75-2.0 150 20V-2.0 155 20V-2.4 JTD 130-2.4 TD 125
oe: 60622560

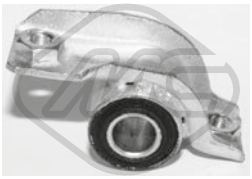

05549 Ø 19 mm
silentbloc triangle [essieu avant droit] MAREA 1.2 16V-1.4 80 12V-1.6 100 16V-1.8 115 16V-1.9 JTD 105-1.9 TD 100-1.9 TD 75-2.0 150 20V-2.0 155 20V-2.4 JTD 130-2.4 TD 125
oe: 60652466

© INDUSTRIAL METALCAUCHO, S.L.U.

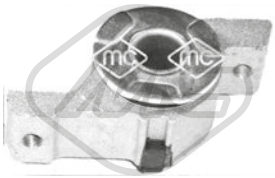

05552 Ø 21 mm
silentbloc triangle [essieu avant droit] MAREA 1.9 JTD 110

oe: 46544490

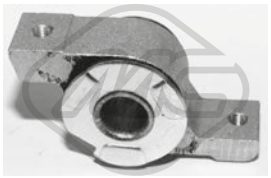

05553 Ø 21 mm
silentbloc triangle [essieu avant droit] MAREA 1.9 JTD 110

oe: 46544491

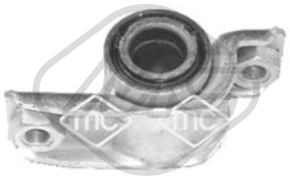

05561 Ø 19 mm Ø 21 mm
silentbloc triangle [essieu avant droit] MAREA 1.9 JTD 110

oe: 46764746 -- 46525407



05562 Ø 19 mm Ø 21 mm
silentbloc triangle [essieu avant gauche] MAREA 1.9 JTD 110

oe: 46764747 -- 46522142



05568 Ø 19 mm
palier barre stabilisatrice [essieu avant] MAREA 1.2 16V-1.4 80 12V-1.6-1.6 100 16V-1.6 SX-1.8 115 16V-1.9 JTD 105-1.9 JTD 110-1.9 TD 100-1.9 TD 75-2.0 150 20V-2.0 155 20V-2.4 JTD 130-2.4 TD 125
oe: 46513111 -- 46548345



05588
silentbloc bras de suspension [avant] 1.2 16V 80-1.2 16V-1.4 80 12V-1.4-1.4 12 V-1.6 100 16V-1.6 16V-1.8 115 16V-1.8 GT-1.8 GT 16V-1.9 JTD 105-1.9 JTD 110-1.9 D-1.9 TD 100-1.9 JTD-1.9 TD 75-1.9 TD 75
oe: 7779884



05589
silentbloc bras de suspension [essieu arrière] 1.2 16V 80-1.2 16V-1.4 80 12V-1.4-1.4 12 V-1.6-1.6 100 16V-1.6 16V-1.6 SX-1.8 GT 16V-1.8 GT-1.8 115 16V-1.9 D-1.9 JTD 105-1.9 JTD-1.9 JTD 110-1.9 TD 100-1.9
oe: 51745635 -- 7658279



05635 L: 275 mm
biellette embout barre stabilisatrice [essieu avant] MAREA 1.2 16V-1.4 80 12V-1.6-1.6 100 16V-1.8 115 16V-1.9 JTD 105-1.9 JTD 110-1.9 TD 100-1.9 TD 75-2.0 150 20V-2.0 155 20V-2.4 JTD 130-2.4 TD 125
oe: 46413122 -- 51701045



52047 Ø 17 mm
bras de suspension [essieu avant droit] BRAVA,BRAVO I 1.2 16V 80-1.4-1.4 12 V-1.6 16V-1.8 GT 16V-1.8 GT-1.9 D-1.9 JTD-1.9 JTD 105-1.9 TD 100 S-1.9 TD 75 S
oe: 71747916 -- 46423823



52053 Ø 17 mm
bras de suspension [essieu avant gauche] BRAVA,-BRAVO I 1.2 16V 80-1.4-1.4 12 V-1.6 16V-1.8 GT 16V-1.8 GT-1.9 D-1.9 JTD-1.9 JTD 105-1.9 TD 100 S-1.9 TD 75 S
oe: 96423823 -- 7777239



52092
bras de suspension [essieu avant droit] BRAVO I,MAREA 2.0 HGT 20V-2.0 150 20V-2.0 155 20V

oe: 46462627 -- 60564479



52102
bras de suspension [essieu avant gauche] BRAVO I,-MAREA 2.0 HGT 20V-2.0 150 20V-2.0 155 20V

oe: 60586771 -- 60564478



02345
jeu soufflet butée amortisseur [avant] BRAVA,BRAVO I 1.4-1.4 12 V-1.6 16V

oe: 7607086



04206 Ø 78 mm Ø 128 mm
roulement support amortisseur [essieu avant] BRAVA,BRAVO I 1.4-1.4 12 V-1.6 16V-2.0 HGT 20V

oe: 7601502 -- 60806398



05584 Ø 12 mm
support amortisseur [essieu avant] 1.2 16V 80-1.2 16V-1.4 80 12V-1.4-1.4 12 V-1.6-1.6 100 16V-1.6 16V-1.8 115 16V-1.8 GT 16V-1.8 GT-1.9 JTD 105-1.9 D-1.9 JTD 110-1.9 JTD-1.9 TD 100-1.9 TD 100 S-1.9
oe: 7776485 -- 46469709



05587
jeu soufflet butée amortisseur [essieu avant] 1.2 16V 80-1.6 100 16V-1.6 16V-1.8 115 16V-1.8 GT-1.8 GT 16V-1.9 TD 100-1.9 JTD 110-1.9 TD 75-1.9 JTD-1.9 TD 75 S-1.9 JTD 105-2.0 150 20V-2.0 HGT 20V-2.4
oe: 46758416



06198
butée amortisseur [essieu arrière] 1.6 16V-1.6-1.6 100 16V-1.6 SX-1.8 115 16V-1.9 JTD 105-1.9 JTD 110-1.9 TD 100-1.9 TD 75-2.0 150 20V-2.0 155 20V-2.4 JTD 130-2.4 TD 125
oe: 46470781



06199
butée amortisseur [essieu arrière] BRAVA,BRAVO I 1.2 16V 80-1.4-1.4 12 V-1.6 16V-1.8 GT 16V-1.8 GT-1.9 D-1.9 JTD-1.9 JTD 105-1.9 TD 100 S-1.9 TD 75 S

oe: 60806431 -- 7599485

© INDUSTRIAL METALCAUCHO, S.L.U.



06213
butée amortisseur [essieu arrière] BRAVO I 2.0 HGT 20V

oe: 7782710 -- 60811757



06374
support d'échappement [essieu arrière] 1.2 16V-1.4-1.4 12 V-1.6-1.6 16V-1.6 100 16V-1.8 115 16V-1.9 D-1.9 JTD-1.9 TD 75 S-1.9 JTD 105-1.9 TD 100 S-2.0 155 20V-2.0 150 20V-2.0 HGT 20V

oe: 46416588 -- 7718578



06400
jeu soufflet butée amortisseur [essieu avant] BRAVA,-BRAVO I 1.6 16V-2.0 HGT 20V

oe: 7588037 -- 7588036



Ø 116 mm
Nombre de dents: 25

90010
H: 71.5 mm

moyeu de roue [essieu avant] 1.6 16V-1.6-1.6 100 16V-1.6 SX-1.8 GT-1.8 115 16V-1.8 GT 16V-1.9 JTD 105-1.9 JTD-1.9 TD 100 S-1.9 TD 75 S-1.9 JTD 110-1.9 TD 100-1.9 TD 75

oe: 51733843 -- 7645817



Ø 116 mm
Nombre de dents: 22

90016
H: 62.5 mm

moyeu de roue [essieu avant] 1.2 16V-1.2 16V 80-1.4-1.4 12 V-1.4 80 12V-1.6 16V-1.8 GT-1.9 D-1.9 JTD 105-1.9 TD 100 S-1.9 TD 75 S-2.0 HGT 20V

oe: 7672265

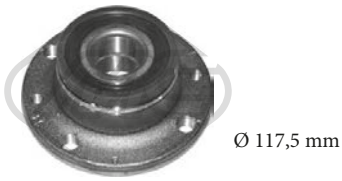

Ø 117,5 mm

90116
H: 62 mm

moyeu de roue [des deux côtés du pont arrière] 1.2 16V 80-1.2 16V-1.4 80 12V-1.6 16V-1.6-1.6 100 16V-1.8 GT 16V-1.8 GT-1.8 115 16V-1.9 JTD-1.9 JTD 105-1.9 TD 100 S-1.9 JTD 110-1.9 TD 75 S-1.9 TD 100-1.9

oe: 51759727 -- 46554134

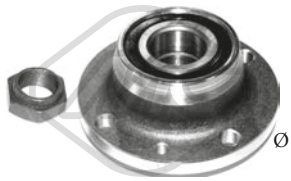

Ø 118 mm

90209
H: 60.5 mm

moyeu de roue [des deux côtés du pont arrière] 1.2 16V 80-1.2 16V-1.4 80 12V-1.4-1.4 12 V-1.6 100 16V-1.6 16V-1.8 115 16V-1.8 GT-1.8 GT 16V-1.9 JTD 105-1.9 JTD 110-1.9 D-1.9 TD 100-1.9 JTD-1.9 TD 75-1.9

oe: 60812195 -- 46453887



Ø 117 mm

90218
H: 61.6 mm

moyeu de roue [des deux côtés du pont arrière] 1.2 16V 80-1.2 16V-1.4 80 12V-1.6 16V-1.6-1.6 100 16V-1.8 GT-1.8 GT 16V-1.8 115 16V-1.9 JTD 105-1.9 JTD-1.9 TD 100 S-1.9 TD 75 S-1.9 JTD 110-1.9 TD 75-1.9

oe: 71769737 -- 71769738

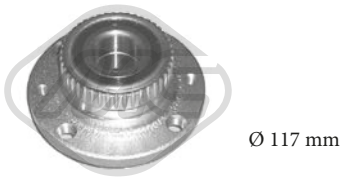

Ø 117 mm

90523
H: 62 mm

moyeu de roue [essieu arrière] 1.4-1.4 80 12V-1.4 12 V-1.6 100 16V-1.6 16V-1.8 115 16V-1.8 GT 16V-1.8 GT-1.9 TD 100-1.9 TD 75-1.9 D-1.9 TD 100 S-1.9 TD 75 S-2.0 150 20V-2.0 HGT 20V-2.4 TD 125

oe: 7769902



74046
Ø 37 mm Ø 72 mm

kit de roulements de roue [essieu avant] 1.6 16V-1.6 100 16V-1.6-1.6 SX-1.8 115 16V-1.8 GT-1.8 GT 16V-1.9 TD 100 S-1.9 JTD 105-1.9 TD 75 S-1.9 JTD-1.9 JTD 110-1.9 TD 100-1.9 TD 75

oe: 5890987 -- 82390273



74100
Ø 37 mm Ø 72 mm

kit de roulements de roue 1.6-1.6 100 16V-1.8 GT 16V-1.8 115 16V-1.9 JTD 105-1.9 TD 100 S-1.9 JTD-1.9 TD 75 S-1.9 JTD 110-1.9 TD 75

oe: 51753791 -- 71753061



96031
L: 265 mm

flexible de frein [essieu arrière] 1.2 16V 80-1.2 16V-1.4 80 12V-1.4-1.4 12 V-1.6 100 16V-1.6 16V-1.8 115 16V-1.8 GT-1.8 GT 16V-1.9 JTD 105-1.9 JTD 110-1.9 D-1.9 TD 100-1.9 TD 75-1.9 TD 100 S-1.9 TD

oe: 480665 -- 480665



96033
L: 410 mm

flexible de frein [des deux côtés de l'essieu avant] BRAVA,BRAVO I 1.2 16V 80-1.4-1.4 12 V-1.6 16V-1.8 GT 16V-1.8 GT-1.9 D-1.9 JTD-1.9 JTD 105-1.9 TD 100 S-1.9 TD 75 S-2.0 HGT 20V

oe: 71736923 -- 60812250



96042
L: 435 mm

flexible de frein [des deux côtés de l'essieu avant] BRAVO I,MAREA 1.2 16V-1.4 80 12V-1.6 100 16V-1.6-1.8 115 16V-1.9 JTD 105-1.9 TD 75-1.9 JTD 110-1.9 TD 100-2.0 HGT 20V-2.0 150 20V-2.0 155 20V

oe: 46454003



96043
L: 245 mm

flexible de frein [des deux côtés du pont arrière] 1.2 16V 80-1.2 16V-1.4 80 12V-1.4-1.4 12 V-1.6-1.6 100 16V-1.6 16V-1.6 SX-1.8 GT 16V-1.8 GT-1.8 115 16V-1.9 D-1.9 JTD 105-1.9 JTD-1.9 JTD 110-1.9 TD 100-

oe: 71736920 -- 7619751



96544
L: 185 mm

flexible de frein [des deux côtés du pont arrière] 1.2 16V 80-1.4-1.4 12 V-1.6 16V-1.8 GT 16V-1.8 GT-1.9 D-1.9 TD 75 S-1.9 TD 100 S-1.9 JTD 105-1.9 JTD-2.0 HGT 20V-2.0 155 20V-2.0 150 20V-2.4 TD 125-2.4

oe: 7586907 -- 46786435



Ø 30 - 73 mm

00349
soufflet transmission [du côté boîte de vitesses] BRAVA,BRAVO I 1.4-1.4 12 V-1.6 16V

oe: 7621245

© INDUSTRIAL METALCAUCHO, S.L.U.



Ø 30 - 80 mm

01054 kit **00583**

kit soufflet transmission [du côté boîte de vitesses des deux côtés de l'essieu avant] BRAVA,BRAVO I 1.4-1.4 12 V-1.6 16V-1.9 D-1.9 JTD-1.9 JTD 105-1.9 TD 100 S-1.9 TD 75 S

oe: 7625541



Ø 25 - 81 mm

01115 kit **00099**

kit soufflet transmission [côté roue des deux côtés de l'essieu avant] 1.8 115 16V-1.9 TD 100-1.9 JTD 105-1.9 JTD 110-1.9 TD 75-2.0 HGT 20V-2.0 150 20V-2.0 155 20V

oe: 46429633



Ø 24.5 - 80 mm

01120 kit

kit soufflet transmission [du côté boîte de vitesses des deux côtés de l'essieu avant] BRAVA,BRAVO I 1.4-1.4 12 V-1.6 16V-1.9 D

oe: 46307784



Ø 21 - 68 mm

01148 kit **00148**

kit soufflet transmission [du côté boîte de vitesses des deux côtés de l'essieu avant] 1.9 JTD 105-1.9 JTD 110

oe: 46307841



Ø 20 - 65 mm

01154 kit **00154**

kit soufflet transmission [du côté boîte de vitesses des deux côtés de l'essieu avant] 1.2 16V 80-1.2 16V-1.4 80 12V-1.4-1.4 12 V-1.6-1.6 100 16V-1.6 16V-1.9 TD 100 S-2.0 HGT 20V

oe: 7715294



Ø 22 - 74 mm

01157 kit **00157**

kit soufflet transmission [côté roue des deux côtés de l'essieu avant] 1.2 16V 80-1.2 16V-1.4 80 12V-1.4-1.4 12 V-1.6 100 16V-1.6 16V-1.8 115 16V-1.8 GT-1.8 GT 16V-1.9 TD 100-1.9 TD 75-1.9 D-1.9 JTD 105-1.9 TD

oe: 46307555 -- 46307575



Ø 21 - 68 mm

01159 kit **00159**

kit soufflet transmission [du côté boîte de vitesses des deux côtés de l'essieu avant] 1.8 115 16V-1.9 JTD-1.9 JTD 105-1.9 TD 100 S-1.9 JTD 110-1.9 TD 75 S-1.9 TD 100-1.9 TD 75

oe: 46307841



Ø 27 - 94 mm

01217 kit **00217**

kit soufflet transmission [côté roue] MAREA 1.9 TD 100

oe:



Ø 20 - 54 mm

01490 kit **00490**

kit soufflet transmission [du côté boîte de vitesses des deux côtés de l'essieu avant] 1.6 16V-1.6 100 16V

oe: 374018

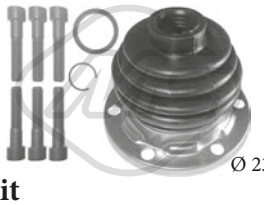

Ø 23 - 99 mm

01529 kit **00529**

kit soufflet transmission [du côté boîte de vitesses des deux côtés de l'essieu avant] 1.8 GT 16V-1.8 GT-1.8 115 16V-1.9 JTD 105-1.9 JTD 110-2.0 HGT 20V-2.0 150 20V-2.0 155 20V

oe: 4315445 -- 7771580



Ø 21 - 76 mm

01578 kit **00578**

kit soufflet transmission [côté roue] BRAVA

oe: 7642776 -- 7603021



Ø 30 - 80 mm

01583 kit **00583**

kit soufflet transmission [du côté boîte de vitesses des deux côtés de l'essieu avant] BRAVA,BRAVO I 1.4-1.4 12 V-1.6 16V-1.9 D-1.9 JTD-1.9 JTD 105-1.9 TD 100 S-1.9 TD 75 S

oe: 7625541



Ø 30 - 73 mm

01599 kit

kit soufflet transmission [du côté boîte de vitesses] BRAVA,BRAVO I 1.6 16V-1.9 D

oe: 7921245



Ø 23 - 99 mm

01611 kit **00611**

kit soufflet transmission [du côté boîte de vitesses des deux côtés de l'essieu avant] BRAVA

oe: 82282140 -- 4315444



Ø 23 - 80 mm

01996 kit **00996**

kit soufflet transmission [des deux côtés du pont arrière côté roue des deux côtés de l'essieu avant] eje delantero, ambos lados 1.2 16V 80-1.2 16V-1.4 80 12V-1.4-1.4 12 V-1.6-1.6 100 16V-1.6 16V-1.6 SX-1.8

oe: 46307575 -- 46307067



Ø 24 - 92 mm

11033 kit **10033**

kit soufflet transmission [côté roue des deux côtés de l'essieu avant] MAREA 2.4 JTD 130-2.4 TD 125

oe: 82430679 -- 60801740

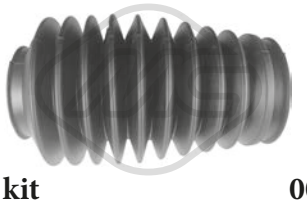

-

01773 kit **00773**

kit soufflet crémaillère direction 1.2 16V 80-1.2 16V-1.4 80 12V-1.4-1.4 12 V-1.6 100 16V-1.6 16V-1.8 115 16V-1.8 GT-1.8 GT 16V-1.9 JTD 105-1.9 JTD 110-1.9 D-1.9 TD 100-1.9 TD 75-1.9 TD 100 S-1.9 TD

oe: 1609073 -- 36020076

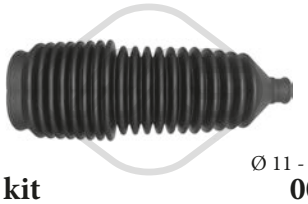

Ø 11 - 55 mm

01835 kit **00835**

kit soufflet crémaillère direction [essieu avant] BRAVA

oe: 77363828

© INDUSTRIAL METALCAUCHO, S.L.U.

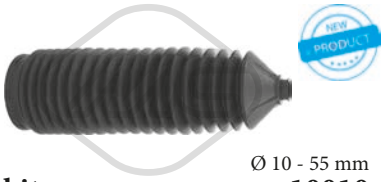

Ø 10 - 55 mm

11010 kit **10010**

kit soufflet crémaillère direction [des deux côtés de l'essieu avant] 1.2 16V 80-1.2 16V-1.4 80 12V-1.4-1.4 12 V-1.6 100 16V-1.6 16V-1.8 115 16V-1.8 GT-1.8 GT 16V-1.9 JTD 105-1.9 TD 100-1.9 D-1.9 TD 75-1.9

oe: 7075793 -- 9950650

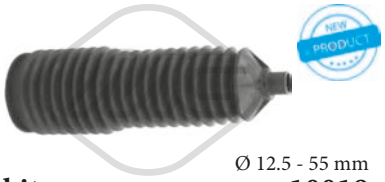

Ø 12.5 - 55 mm

11018 kit **10018**

kit soufflet crémaillère direction [essieu avant] MAREA 1.2 16V-1.4 80 12V-1.6-1.6 100 16V-1.6 SX-1.8 115 16V-1.9 JTD 105-1.9 JTD 110-1.9 TD 100-1.9 TD 75-2.0 150 20V-2.0 155 20V-2.4 JTD 130-2.4 TD 125

oe: 9948213 -- 9951290

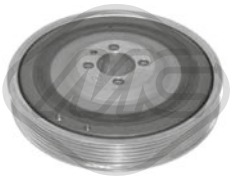

04308 Ø 169 mm - 6 gorges

poulie vilebrequin avec amortisseur de vibrations 1.6 16V-1.9 JTD-1.9 JTD 105-1.9 TD 100 S-1.9 JTD 110-1.9 TD 75 S-1.9 D-1.9 TD 100-1.9 TD 75-2.0 HGT 20V

oe: 73501275 -- 60816824



04412 Ø 185 mm - 6 gorges

poulie vilebrequin avec amortisseur de vibrations MAREA 2.4 JTD 130-2.4 TD 125

oe: 55215574 -- 71747796

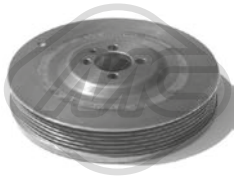

05689 Ø 169 mm - 6 gorges

poulie vilebrequin avec amortisseur de vibrations 1.6 16V-1.9 JTD-1.9 JTD 105-1.9 TD 100 S-1.9 JTD 110-1.9 TD 75 S-1.9 D-1.9 TD 100-1.9 TD 75-2.0 HGT 20V

oe: 73501275 -- 60816824



06210 Ø 124 - 134 mm - 3|4 gorges

poulie vilebrequin avec amortisseur de vibrations BRAVA,BRAVO I 1.2 16V 80

oe: 46516096 -- 7778028

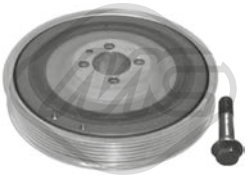

14308 Ø 169 mm - 6 gorges

kit poulie vilebrequin avec amortisseur de vibrations 1.6 16V-1.9 JTD-1.9 JTD 105-1.9 TD 100 S-1.9 JTD 110-1.9 TD 75 S-1.9 D-1.9 TD 100-1.9 TD 75-2.0 HGT 20V

oe: 73501275 -- 60816824



04927 Ø 65 mm

galet tendeur alternateur 1.9 JTD-1.9 JTD 105-1.9 JTD 110

oe: 55180011 -- 46546374



05001 Ø 17 mm Ø 61.2 mm - 6 gorges

poulie alternateur 1.2 16V 80-1.6 16V-1.8 GT 16V-1.8 GT-1.9 TD 75-1.9 JTD-1.9 JTD 110-1.9 JTD 105-1.9 TD 75 S-1.9 TD 100 S-2.0 HGT 20V-2.4 JTD 130

oe: 9951162 -- 09948225



05683 Ø 10 mm Ø 80 mm

galet tendeur 1.9 JTD-1.9 JTD 105-1.9 JTD 110-1.9 TD 100 S-1.9 TD 75 S

oe: 60814033 -- 46514222



05684 Ø 65 mm

galet tendeur 1.8 GT 16V-1.8 GT-1.8 115 16V

oe: 60671789

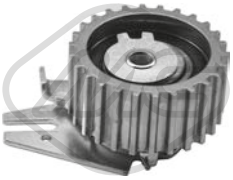

57142 Ø 65,0 mm

galet tendeur 1.9 JTD-1.9 JTD 105-1.9 JTD 110-1.9 TD 100 S-1.9 TD 100-1.9 TD 75 S-1.9 TD 75-2.4 JTD 130-2.4 TD 125

oe: 7778565 -- 71747799



57160 Ø 10,0 mm Ø 53,0 mm

galet tendeur 1.9 JTD-1.9 JTD 105-1.9 JTD 110-1.9 TD 100 S-1.9 TD 100-1.9 TD 75 S-1.9 TD 75

oe: 55187100 -- 71771498



57165 Ø 60,0 mm

galet tendeur 1.2 16V 80-1.2 16V

oe: 55248394 -- 73503128

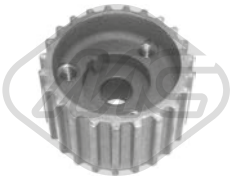

05478 Nombre de dents: 23

pignon distributeur 1.2 16V 80-1.2 16V

oe: 55203781 -- 46520164



53114 L: 309 mm

axe de bielle [des deux côtés de l'essieu avant] MAREA 1.2 16V-1.4 80 12V-1.6-1.6 100 16V-1.6 SX-1.8 115 16V-1.9 JTD 105-1.9 JTD 110-1.9 TD 100-1.9 TD 75-2.0 150 20V-2.0 155 20V-2.4 JTD 130-2.4 TD 125

oe: 9566950880



04011

douille levier de vitesse 1.4-1.4 80 12V-1.4 12 V-1.6 100 16V-1.6 16V-1.8 115 16V-1.8 GT 16V-1.8 GT-1.9 TD 100 S-1.9 D-1.9 TD 75 S-2.0 150 20V-2.0 HGT 20V

oe: 4259848



00413

revêtement de pédale 1.2 16V 80-1.2 16V-1.4 80 12V-1.4-1.4 12 V-1.6-1.6 100 16V-1.6 16V-1.6 SX-1.8 GT 16V-1.8 GT-1.8 115 16V-1.9 D-1.9 JTD 105-1.9 JTD-1.9 JTD 110-1.9 TD 100-1.9 TD 100 S-1.9 TD

oe: 7568442 -- 71736224

© INDUSTRIAL METALCAUCHO, S.L.U.



04268 L: 183.4 mm
fourchette embrayage 1.2 16V 80-1.2 16V-1.4 80 12V-1.4 12 V-1.4-1.6 100 16V-1.6 16V

oe: 7617578

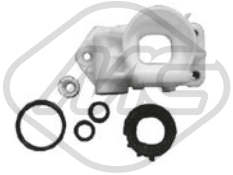

05690
jeu biellette BV 1.2 16V 80-1.2 16V-1.4 80 12V-1.4-1.6-1.6 16V-1.6 100 16V-1.8 GT 16V-1.8 115 16V-1.8 GT-1.9 D-1.9 JTD 105-1.9 JTD-1.9 JTD 110-1.9 TD 100-1.9 TD 100 S-1.9 TD 75 S
oe: 46411550

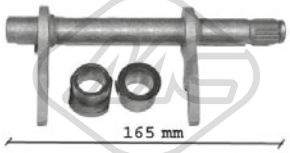

05707 L: 165|164 mm
fourchette embrayage 1.4-1.4 80 12V-1.6 16V-1.6-1.6 100 16V-1.8 GT 16V-1.8 115 16V-1.8 GT-1.9 D-1.9 JTD-1.9 JTD 105-1.9 JTD 110-1.9 TD 100 S-1.9 TD 100-1.9 TD 75 S-1.9 TD 75-2.0 150 20V-2.0 HGT
oe: 46784964 -- 46784963

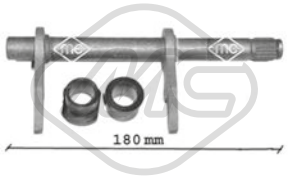

05708 L: 180 mm
fourchette embrayage 1.4-1.6 100 16V-1.6 16V-1.9 TD 100-1.9 TD 75-1.9 TD 100 S-1.9 TD 75 S

oe: 46784964 -- 46784963



05714 Ø 25 mm
douille de guidage embrayage 1.4-1.4 80 12V-1.6 16V-1.6-1.9 TD 100-1.9 D-1.9 TD 75

oe: 46411117



05715 Ø 21,5 mm Ø 40 mm
douille de guidage embrayage 1.4-1.4 80 12V-1.4 12 V-1.6 100 16V-1.6 16V-1.8 GT-1.8 115 16V-1.8 GT 16V-1.9 D-1.9 TD 100-1.9 TD 75-2.0 HGT 20V-2.0 150 20V-2.4 TD 125
oe: 46411140 -- 40004820



80181 L: 937/230+170 mm
cable commande d'embrayage 1.2 16V 80-1.2 16V-1.4 80 12V-1.4-1.4 12 V

oe: 7770205 -- 46453539



80217 L: 1478/1035 mm
cable commande d'embrayage 1.4 12 V-1.6 16V-1.6-1.6 100 16V-1.8 GT-1.8 GT 16V-1.8 115 16V-1.9 D

oe: 46797595 -- 46797579

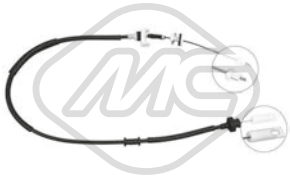

80323 L: 1508/1060 mm
cable commande d'embrayage 1.9 JTD-1.9 TD 100-1.9 TD 100 S-1.9 TD 75-1.9 TD 75 S-2.4 TD 125

oe: 46475319 -- 46475314



81112 L: 860/350 mm
cable commande d'embrayage BRAVA,BRAVO I 1.6 16V-1.8 GT 16V-1.8 GT

oe: 7771565

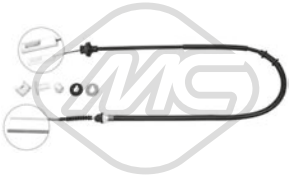

81116 L: 1545/1102 mm
cable commande d'embrayage 1.4-1.6 16V-1.6-1.6 100 16V-1.8 GT 16V-1.8 115 16V-1.8 GT-1.9 D-1.9 JTD 105-1.9 TD 100-1.9 TD 100 S-1.9 TD 75 S-2.0 150 20V
oe: 46797595 -- 46448106



00057
support echappement BRAVA,MAREA 1.2 16V 80-1.6 16V-1.8 GT 16V-1.9 JTD 105-1.9 D-1.9 TD 100 S-1.9 TD 75 S-2.4 JTD 130

oe: 60609574 -- 5989798



00083
support echappement BRAVA,BRAVO I 1.9 D

oe: 7664624



00127
support echappement BRAVA,BRAVO I 1.9 D

oe: 7664624 -- 7637572

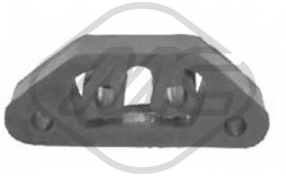

00280
support echappement 1.2 16V 80-1.2 16V-1.4 80 12V-1.4-1.4 12 V-1.6-1.6 100 16V-1.6 16V-1.8 115 16V-1.8 GT 16V-1.8 GT-1.9 D-2.0 150 20V-2.0 155 20V
oe: 60586017 -- 60624931



02636
support echappement 1.9 JTD-1.9 TD 100-1.9 JTD 105-1.9 TD 75-1.9 TD 100 S-1.9 TD 75 S

oe: 7749062

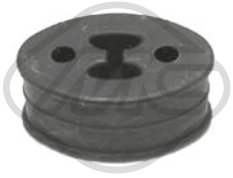

02638
support echappement BRAVA

oe: 7740653 -- 7718577



02639
support echappement BRAVA

oe: 46416588 -- 7718578

© INDUSTRIAL METALCAUCHO, S.L.U.

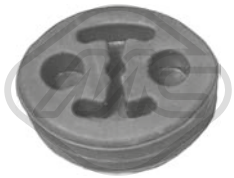

05624

support echappement MAREA 1.9 JTD 105-2.4 JTD 130

oe: 60655991 -- 82482580



02055

pompe lave-glaces MAREA 1.2 16V-1.4 80 12V-1.6-1.6 100 16V-1.6 SX-1.8 115 16V-1.9 JTD 105-1.9 JTD 110-1.9 TD 100-1.9 TD 75-2.0 150 20V-2.0 155 20V-2.4 JTD 130-2.4 TD 125

oe: 71730139 -- 60808979



02058

pompe lave-glaces 1.2 16V 80-1.2 16V-1.4 80 12V-1.4-1.4 12 V-1.6-1.6 100 16V-1.6 16V-1.8 115 16V-1.8 GT-1.8 GT 16V-1.9 JTD 105-1.9 JTD 110-1.9 D-1.9 TD 100-1.9 JTD-1.9 TD 75-1.9 TD 75 S-1.9 TD 100

oe: 46760973 -- 7688208



68044 L: 325 mm

bras + balai essuie-glace [arrière] BRAVO I 1.2 16V 80-1.4-1.6 16V-1.8 GT-1.9 D-1.9 JTD-1.9 JTD 105-1.9 TD 100 S-1.9 TD 75 S-2.0 HGT 20V

oe: 46547577 -- 7781640



68057 L: 390 mm

bras + balai essuie-glace [arrière] MAREA 1.2 16V-1.4 80 12V-1.6-1.6 100 16V-1.8 115 16V-1.9 JTD 105-1.9 JTD 110-1.9 TD 100-1.9 TD 75-2.0 150 20V-2.0 155 20V-2.4 JTD 130-2.4 TD 125

oe: 46436919

© INDUSTRIAL METALCAUCHO, S.L.U.



03193
tube d'eau métallique 1.4-1.4 16V-1.4 T-Jet

oe: 55245753 -- 55198102

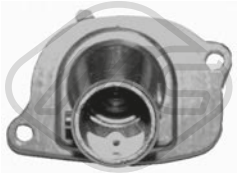

03756
couvercle thermostat 87 °C 1.4

oe: 46737644 -- 7589135



03795 Pression [bar]: 1,4
bouchon vase d'expansion 1.4-1.4 T-1.6 JTD-1.9 JTD-2.0 JTD-Jet

oe: 46799364

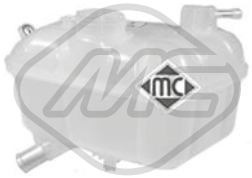

03847
vase d'expansion 1.4 T-1.6 JTD-1.9 JTD-2.0 JTD-Jet

oe: 51799558 -- 51951889



03851
vase d'expansion 1.4-1.4 16V-1.4 T-Jet

oe: 46797121 -- 51722078

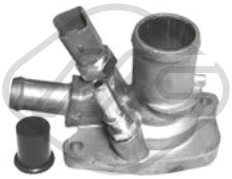

03852
bride liquide refroidissement 88 °C 1.4-1.4 T-Jet

oe: 55202371 -- 55194029

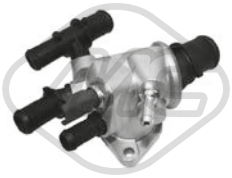

03863
bride liquide refroidissement 88 °C 1.9 JTD-2.0 JTD

oe: 60816475 -- 46795667



09424
durit de radiateur 1.9 JTD

oe: 46761247 -- 60816442



09425
durit de radiateur 1.9 JTD

oe: 55180811 -- 55180889



09435
durit de radiateur 1.9 JTD

oe: 46791348



09442
jeu de durit échangeur 1.9 JTD

oe: 73502675 -- 73502674

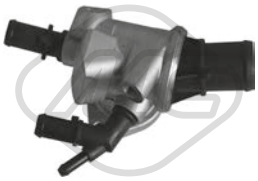

30282
bride liquide refroidissement 88 °C 1.4 T-1.9 JTD-Jet

oe: 55202887 -- 55202885



30309
thermostat 88 °C 1.6 JTD

oe: 71752861 -- 55241963

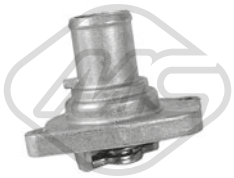

35693
thermostat d'eau 87 °C 1.4

oe: 46737644 -- 46523118

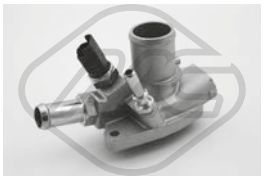

35714
thermostat 80 °C 1.4 T-1.6 JTD-Jet

oe: 55208964



04893 Ø 51.15 mm
bouchon bloc moteur 1.4-1.4 T-Jet

oe: 91600682



03862
bouchon de remplissage d'huile

oe: 46548447 -- 55186485



03866
bouchon de remplissage d'huile

oe: 7768521 -- 55187763

© INDUSTRIAL METALCAUCHO, S.L.U.



03837 Ø 80 mm
couvercle filtre huile 1.4 16V-1.4 T-Jet

oe: 73500070



04062 Filetage: M 18 x 1,5
bouchon carter d'huile

oe: 60813578 -- 60812431



05432 Filetage: M18x1,5
bouchon carter d'huile 1.6 JTD-2.0 JTD

oe: 55196505



05673 Filetage: 12x150
bouchon carter d'huile 1.4-1.4 T-Jet

oe: 55184773

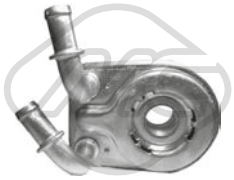

06160
radiateur d'huile 1.9 JTD

oe: 60801915 -- 55180933

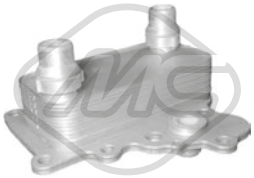

06411
radiateur d'huile 1.6 JTD

oe: 55273044 -- 55236720



39094
radiateur d'huile 1.9 JTD

oe: 60801915 -- 55180933

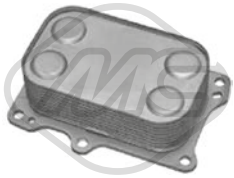

39097
radiateur d'huile 1.4 16V-1.4 T-Jet

oe: 55219087 -- 55236756

05506 L: 615 mm
jauge de niveau d'huile 1.9 JTD

oe: 46528406

05509
jauge de niveau d'huile 1.4

oe: 55191663 -- 55211648

39159 L: 660 mm
jauge de niveau d'huile 1.6 JTD

oe: 55227098

39160 L: 675 mm
jauge de niveau d'huile 2.0 JTD

oe: 55227102

39162 L: 520 mm
jauge de niveau d'huile 1.4 16V

oe: 55228657

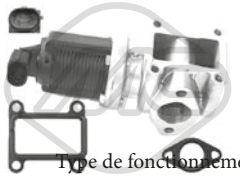

Type de fonctionnement: électro-
93009 nique
vanne EGR avec joints 1.9 JTD

oe: 93181981 -- 71723453

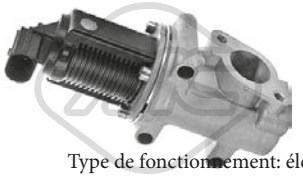

Type de fonctionnement: électrique
93028 Nombre de connexions: 2
vanne EGR avec joint d'étanchéite 1.9 JTD

oe: 71793025 -- 71793590



Type de fonctionnement: électrique
93031 Nombre de connexions: 2
vanne EGR avec joints 1.9 JTD

oe: 50109013 -- 552090180



57834 Ø 20,50|7,7 mm Ø 15,0|23 mm
entretoise injecteur 1.6 JTD-1.9 JTD-2.0 JTD

oe: 55221016

© INDUSTRIAL METALCAUCHO, S.L.U.

CIRCUIT TURBO COMPRESSEUR

moteurs 1.4 T-Jet et 1.6D Multijet

1	09611	durit flexible intercooler 120CH
	09612	durit flexible intercooler 105CH

C35M6242M9821TURBOP1 FIAT BRAVO II 11/2006 -

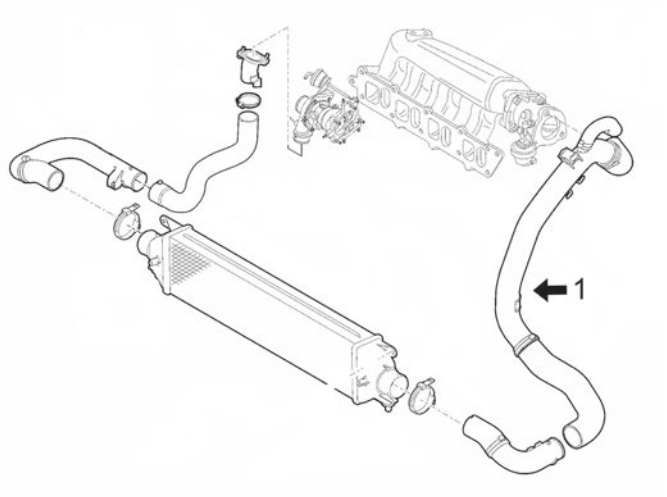

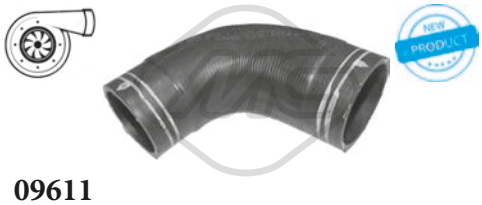

09611
durit turbor 1.4 T-Jet

oe: 51868989 -- 50517501



09612
durit turbor 1.6 JTD

oe: 51964158 -- 51900149

SUSPENSION AVANT & SUPPORTS DE MOTEUR

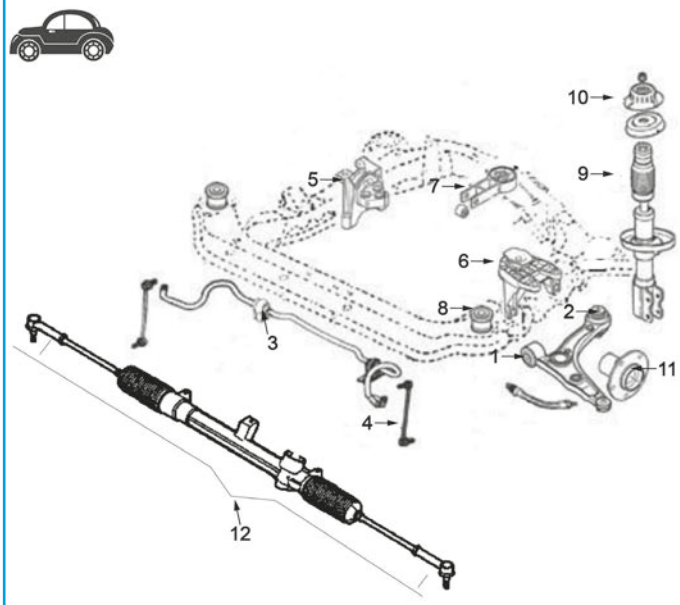

moteurs 1.4/16v - 1.9JTD 8 ou 16V

1	05345	silentbloc triangle
	05524	silentbloc triangle
2	05578	silentbloc
3	05510	palier de barre stabilisatrice
4	05634	biellette de barre stabilisatrice
5	05608	support moteur à droite 1.4/16v
	05721	support moteur à droite 1.9JTD
6	05575	support moteur G 1.9JTD 120CV
	05713	support moteur G 1.4/16v
7	04890	Задняя опора двигателя 1.9JTD 16v 150 HP
	05719	support moteur arrière 1.4/16v
	05720	support moteur arrière 1.9JTD sauf 16v de 150CH
8	05579	silentbloc sous-chassis
9	05585	soufflet amortisseur
10	05479	support amortisseur AV
11	90010	Moyeu AV
12	53168	rotule de direction G D

C35M6242M9821SOPDP1 FIAT BRAVO II 11/2006 -

SUSPENSION ARRIERE

1	05420	silentbloc pont arrière
2	90116	moyeu de roue arrière avec roulement

C35M6242M9821SOPTP1 FIAT BRAVO II 11/2006 -

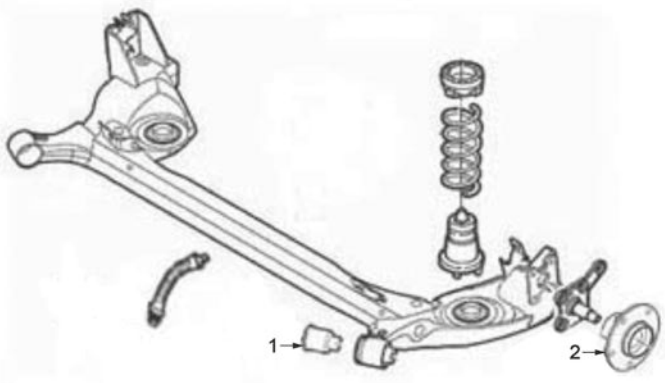



04890 L: 225 мм
опора двигателя [сзади] 1.9 JTD
oe: 51811543 -- 51798804



05539
support moteur [droite] 1.9 JTD
oe: 7645068 -- 7626273

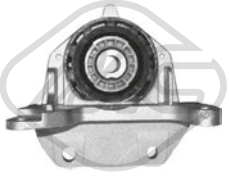

05575
support moteur [gauche] 1.9 JTD
oe: 46834116 -- 51759203

© INDUSTRIAL METALCAUCHO, S.L.U.



05577
support moteur [gauche] 1.6 JTD

oe: 51711216 -- 46781889

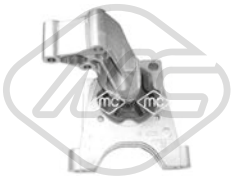

05608
support moteur [droite] 1.4

oe: 46832498

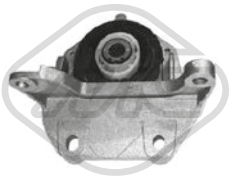

05713
support moteur [gauche] 1.4

oe: 46832499

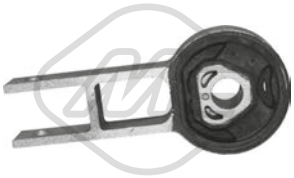

05719
support moteur [arrière] 1.4

oe: 51737530



05720
support moteur [arrière] 1.9 JTD

oe: 51732386

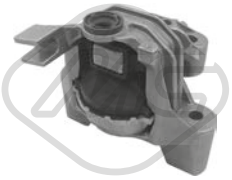

05721
support moteur [droite] 1.6 JTD-1.9 JTD-2.0 JTD

oe: 51835009 -- 51775241

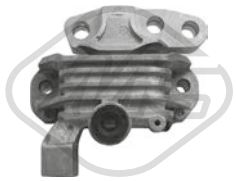

57124
support moteur [essieu avant droit] 1.4 T-1.9 JTD-2.0 JTD-Jet

oe: 51888093 -- 51888091



57128
support moteur [du côté boîte de vitesses gauche] 1.6 JTD

oe: 51818330 -- 51840944

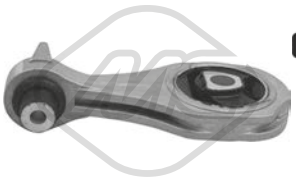

57129 L: 225 mm
support moteur [arrière essieu avant] 1.4-1.4 T-1.6 JTD-1.9 JTD-2.0 JTD-Jet

oe: 51910857 -- 51818327



57634 L: 225 mm
support moteur [essieu avant] 1.4-1.6 JTD-2.0 JTD

oe: 51910854 -- 51868089



02899 Ø 20.9 mm Ø 41 mm
silentbloc triangle [essieu avant] 1.4-1.4 16V-1.4 T-1.6 JTD-1.9 JTD-2.0 JTD-Jet

oe: 7601064

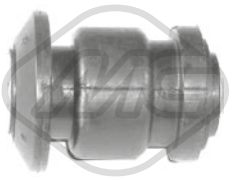

05345 Ø 13 mm Ø 42,3 mm
silentbloc triangle [essieu avant] 1.4-1.4 16V-1.4 T-1.6 JTD-1.9 JTD-2.0 JTD-Jet

oe: 55703629 -- 55703627



05420 Ø 13 mm Ø 67,5|80 mm L: 100 mm
silentbloc pont [essieu arrière] 1.4-1.4 16V-1.4 T-1.6 JTD-1.9 JTD-2.0 JTD-Jet

oe: 50700796 -- 50702649



05510 Ø 15 mm
palier barre stabilisatrice [essieu avant] 1.4 16V-1.9 JTD

oe: 46750029

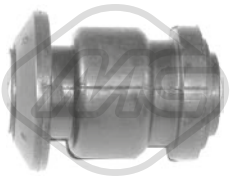

05524 Ø 14.5 mm
silentbloc triangle [essieu avant] 1.4 16V-1.9 JTD

oe:



05578 Ø 12 mm Ø 60 mm
silentbloc triangle [essieu avant inférieur] 1.4-1.9 JTD

oe: 50700778



05579 Ø 18 mm Ø 44 mm
silentbloc sous-chassis [essieu avant] 1.4 16V-1.9 JTD

oe: 50700791



05634 L: 290 mm
biellette embout barre stabilisatrice [des deux côtés de l'essieu avant] 1.4-1.4 16V-1.4 T-1.6 JTD-1.9 JTD-2.0 JTD-Jet

oe: 51815480 -- 51815479

© INDUSTRIAL METALCAUCHO, S.L.U.

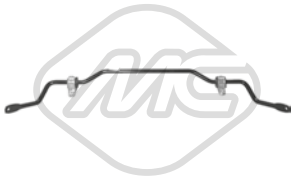

06418 L: 1066 mm
barre stabilisatrice [des deux côtés de l'essieu avant] 1.4-1.4 16V-1.4 T-1.6 JTD-1.9 JTD-2.0 JTD-Jet

oe: 51797442



05479 Ø 12,3 mm Ø 121 mm
support amortisseur [essieu avant] 1.4-1.4 16V-1.4 T-1.6 JTD-1.9 JTD-2.0 JTD-Jet

oe: 50702841 -- 50700886



05585
jeu soufflet butée amortisseur [essieu avant] 1.4-1.4 16V-1.4 T-1.6 JTD-1.9 JTD-2.0 JTD-Jet

oe: 50707333 -- 50709500



Ø 116 mm
Nombre de dents: 25
90010 H: 71.5 mm
moyeu de roue [essieu avant] 1.4-1.4 16V-1.4 T-1.6 JTD-1.9 JTD-Jet

oe: 51733843 -- 7645817



Ø 117,5 mm
90116 H: 62 mm
moyeu de roue [des deux côtés du pont arrière] 1.4-1.4 T-1.6 JTD-1.9 JTD-Jet

oe: 51759727 -- 46554134



Ø 117 mm
90218 H: 61.6 mm
moyeu de roue [des deux côtés du pont arrière] 1.4-1.4 16V-1.4 T-1.6 JTD-1.9 JTD-2.0 JTD-Jet

oe: 71769737 -- 71769738



74103 Ø 74 mm
kit de roulements de roue [essieu avant] 1.4-1.4 16V-1.4 T-1.6 JTD-1.9 JTD-Jet

oe: 71729125 -- 0046836196



74245 L: 210 mm
flexible de frein [essieu arrière] 1.4-1.4 16V-1.4 T-1.6 JTD-1.9 JTD-2.0 JTD-Jet

oe: 71736950 -- 5972813



Ø 25 - 81 mm
01115 kit **00099**
kit soufflet transmission [côté roue des deux côtés de l'essieu avant]

oe: 46429633



Ø 20 - 65 mm
01154 kit **00154**
kit soufflet transmission [du côté boîte de vitesses des deux côtés de l'essieu avant] 1.4

oe: 7715294



Ø 22 - 74 mm
01157 kit **00157**
kit soufflet transmission [côté roue des deux côtés de l'essieu avant] 1.4

oe: 46307555 -- 46307575



Ø 27 - 70 mm
01174 kit **00174**
kit soufflet transmission [du côté boîte de vitesses des deux côtés de l'essieu avant] 1.6 JTD-1.9 JTD

oe: 51733779 -- 46308338



Ø 22 - 70 mm
01177 kit **00177**
kit soufflet transmission [du côté boîte de vitesses des deux côtés de l'essieu avant] 1.4 T-1.6 JTD-Jet

oe: 3D0498201 -- 7M3498201



Ø 27 - 87,5 mm
11044 kit **10044**
kit soufflet transmission [du côté boîte de vitesses des deux côtés de l'essieu avant] 1.4 16V-1.4 T-Jet

oe: 71771169



Ø 25,5 - 85 mm
11048 kit **10048**
kit soufflet transmission [côté roue des deux côtés de l'essieu avant] 1.6 JTD-1.9 JTD

oe: 71771157 -- 46308675



Ø 27 - 90 mm
11049 kit **10049**
kit soufflet transmission [côté roue des deux côtés de l'essieu avant] 1.4 T-1.6 JTD-1.9 JTD-Jet

oe: 46307733 -- 60816984



Ø 27 - 98 mm
11056 kit **10056**
kit soufflet transmission [côté roue des deux côtés de l'essieu avant] 1.4 16V-1.9 JTD-2.0 JTD

oe: 46308480 -- 46308383



Ø 24,5 - 69 mm
11100 kit **10100**
kit soufflet transmission [du côté boîte de vitesses des deux côtés de l'essieu avant] 1.4 T-1.9 JTD-Jet

oe: 71771171 -- 46308705

© INDUSTRIAL METALCAUCHO, S.L.U.



Ø 11 - 55 mm

01835 kit **00835**
kit soufflet crémaillère direction [essieu avant]

oe: 77363828



Ø 12 - 56 mm

11077 kit **10077**
kit soufflet crémaillère direction [droite] 1.4-1.4 16V-1.4 T-1.6 JTD-1.9 JTD-2.0 JTD-Jet

oe: 77364341

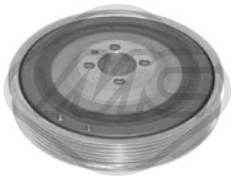

04308 Ø 169 mm - 6 gorges
poulie vilebrequin avec amortisseur de vibrations 1.4 T-1.6 JTD-1.9 JTD-2.0 JTD-Jet

oe: 73501275 -- 60816824

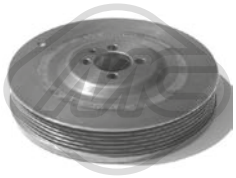

05689 Ø 169 mm - 6 gorges
poulie vilebrequin avec amortisseur de vibrations 1.4 T-1.6 JTD-1.9 JTD-2.0 JTD-Jet

oe: 73501275 -- 60816824



06211 Ø 164.78 mm - 6 gorges
poulie vilebrequin avec amortisseur de vibrations 1.6 JTD-2.0 JTD

oe: 55210310 -- 55265660

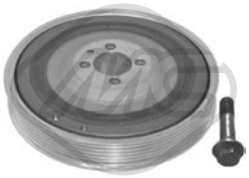

14308 Ø 169 mm - 6 gorges
kit poulie vilebrequin avec amortisseur de vibrations 1.4 T-1.6 JTD-1.9 JTD-2.0 JTD-Jet

oe: 73501275 -- 60816824



04927 Ø 65 mm
galet tendeur alternateur

oe: 55180011 -- 46546374

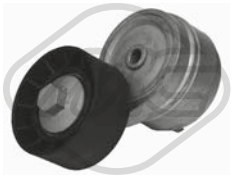

05090 Ø 65 mm
galet tendeur alternateur 1.4-1.4 16V-1.4 T-Jet

oe: 55258443 -- 55242399



05683 Ø 10 mm Ø 80 mm
galet tendeur

oe: 60814033 -- 46514222



05684 Ø 65 mm
galet tendeur 1.4-1.4 16V-1.4 T-1.9 JTD-Jet

oe: 60671789

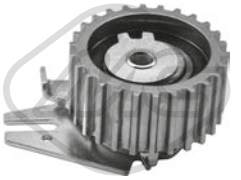

57142 Ø 65,0 mm
galet tendeur 1.6 JTD-1.9 JTD-2.0 JTD

oe: 7778565 -- 71747799



57160 Ø 10,0 mm Ø 53,0 mm
galet tendeur 1.6 JTD-1.9 JTD-2.0 JTD

oe: 55187100 -- 71771498



57165 Ø 60,0 mm
galet tendeur 1.4-1.4 16V-1.4 T-Jet

oe: 55248394 -- 73503128



03868
jeu couvres courroie

oe: 73500818 -- 46810267



53168 L: 95 mm
rotule de direction [des deux côtés de l'essieu avant] 1.4-1.4 16V-1.4 T-1.6 JTD-1.9 JTD-2.0 JTD-Jet

oe: 9949218



03873
butée cable embrayage 1.4-1.4 16V-1.4 T-1.6 JTD-1.9 JTD-2.0 JTD-Jet

oe: 46554494



04268 L: 183.4 mm
fourchette embrayage 1.4

oe: 7617578



05533
support echappement [centre] 1.4-1.4 T-1.9 JTD-Jet

oe: 46546376 -- 46529211

© INDUSTRIAL METALCAUCHO, S.L.U.



05580
support echappement [arrière] 1.4

oe: 46810305

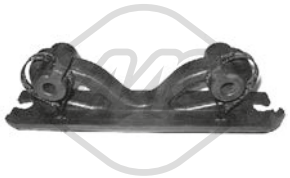

05643
support echappement [essieu avant] 1.4-1.4 16V-1.4 T-1.6 JTD-1.9 JTD-2.0 JTD-Jet

oe: 46810304 -- 46830390

© INDUSTRIAL METALCAUCHO, S.L.U.

CIRCUIT D'EAU

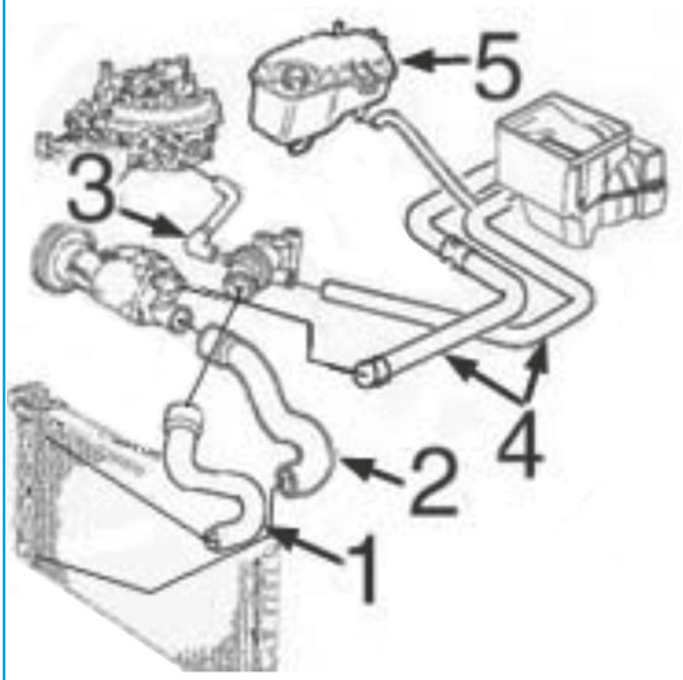

moteur 900 cc :

1	09429	durit radiateur sup.
2	09430	durit radiateur inf.
3	09402	durit de thermostat

C35M15CAP1 FIAT CINQUECENTO 07/1991 - 07/1999

CIRCUIT D'EAU

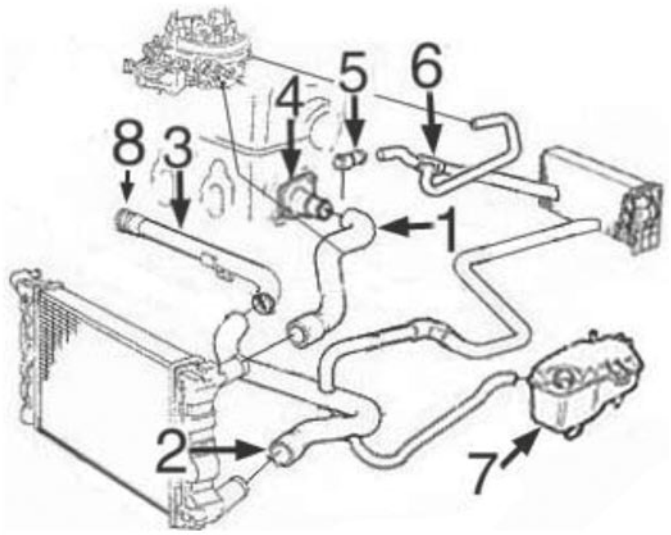

moteur 1100 cc :

1	09426	durit radiateur sup.
2	09428	durit radiateur inf.
3	03038	tube d'eau métallique jusqu'à '94
	03100	tube d'eau métallique '94-
4	03756	thermostat
5	03128	tube liquide refroidissement
7	03848	bouchon de vase d'expansion 1,4 bar
	03857	vase d'expansion
8	05776	joint d'étanchéité

C35M15CAP2 FIAT CINQUECENTO 07/1991 - 07/1999



03038
tube d'eau métallique 1.1

oe: 7634934 -- 7545122



03100
tube d'eau métallique 1.1

oe: 55185064 -- 46419454

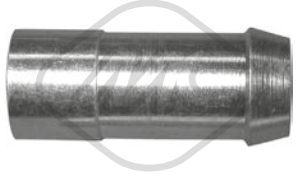

03128
manchon 1.1

oe: 7747183



03740 Pression [bar]: 1
bouchon vase d'expansion 0.7-0.7 i-0.9-0.9 S-1.1

oe: 46402982 -- 60810755

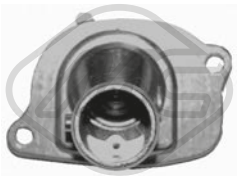

03756
couvercle thermostat 87 °C 1.1

oe: 46737644 -- 7589135



03848 Pression [bar]: 1.4
bouchon vase d'expansion 0.7-0.7 i-0.9-0.9 S-1.1

oe: 60654688 -- 60665757



03857
vase d'expansion SPI 1.1

oe: 46407685



05776
joint d'étanchéité, pompe à eau 1.1

oe: 55185066



07735
durit de radiateur 0.7-0.7 i

oe: 7707385



09402
durit de radiateur 0.9-0.9 S

oe: 7693639



09426
durit de radiateur [supérieur] 1.1

oe: 46407688



09428
durit de radiateur [inférieur] 1.1

oe: 46407689



09429
durit de radiateur [supérieur] 0.9-0.9 S

oe: 7680803 -- 46532264



09430
durit de radiateur [inférieur] 0.9-0.9 S

oe: 7711719



02789 Ø 50.15 mm
bouchon bloc moteur 1.1

oe: 7579570 -- 55182787



05160 Ø 21 mm Ø 38 mm L: 61 mm
bouchon de remplissage d'huile 1.1

oe: 7545141



05916
carter d'huile 0.9-0.9 S

oe: 7649851 -- 7792191



05917
carter d'huile 1.1

oe: 7762432



00675 Filetage: 22x1.5
bouchon carter d'huile 0.9-0.9 S

oe: 7740368 -- 7734022

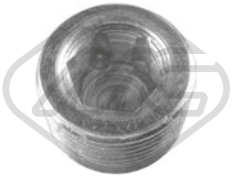

00676 Filetage: 22x1.5
bouchon carter d'huile 0.9-0.9 S

oe: 7740368 -- 7734022



08256
durit huile 1.1

oe: 7786403

© INDUSTRIAL METALCAUCHO, S.L.U.



00245
poignée jauge niveau huile 0.9-0.9 S-1.1

oe: 4328493 -- 4102056



00585
support pompe à essence 0.7-0.7 i-0.9

oe: SE020020021A -- SE020020021A



05730
durit air 0.9-0.9 S

oe: 7724730

SUSPENSION AVANT & SUPPORTS DE MOTEUR

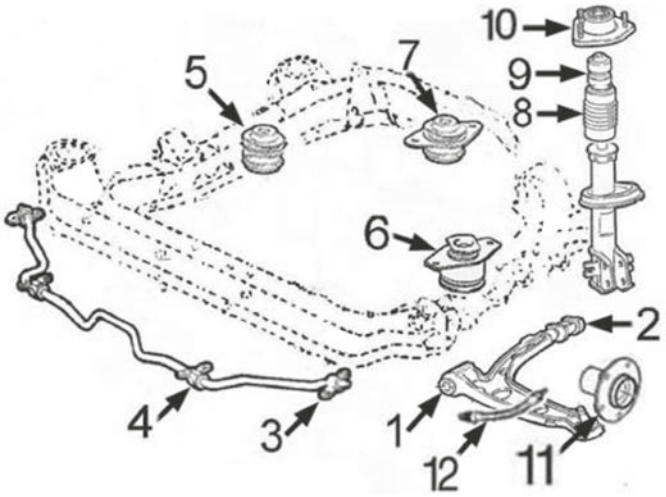

moteurs essence 900 cc et 1.100 cc :

1	00486	silentbloc
2	00487	silentbloc
3	05613	support de barre stab
4	02670	palier de barre stabilisatrice
5	05611	support moteur à droite
6	05610	support moteur G
7	05612	support moteur arrière
11	90016	Moyeu AV

C35M15SOPDP1 FIAT CINQUECENTO 07/1991 - 07/1999

SUSPENSION ARRIERE

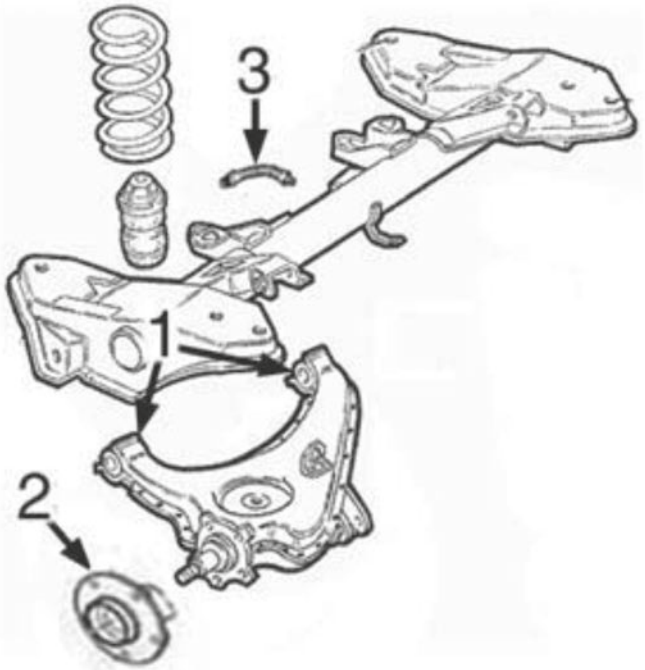

1	05717	jeu silentblocs bras suspension arrière
2	90508	moyeu de roue arrière avec ABS (Antiskid)

C35M15SOPTP1 FIAT CINQUECENTO 07/1991 - 07/1999



05610
support moteur [gauche] 0.9-0.9 S-1.1

oe: 46400905 -- 7698975



05611
support moteur [droite] 0.9-0.9 S

oe: 46749600 -- 7711928

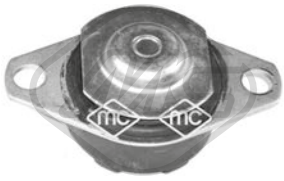

05612
support moteur [arrière] 0.9-0.9 S-1.1

oe: 7692316 -- 46420420



00486 Ø 12 mm
silentbloc triangle [essieu avant] 0.7-0.7 i-0.9-0.9 S-1.1

oe: 7673581 -- 5927292



00487 Ø 20 mm
silentbloc triangle [des deux côtés de l'essieu avant] 0.7-0.7 i-0.9-0.9 S-1.1

oe: 7673582 -- 5927293



02670 Ø 18 mm
palier barre stabilisatrice [essieu avant] 0.7-0.7 i-0.9-0.9 S-1.1

oe: 7563151



05613 Ø 17 mm
support barre stabilisatrice [essieu avant] 0.7-0.7 i-0.9-0.9 S-1.1

oe: 46427721

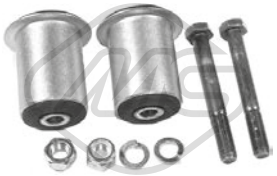

05717 Ø 12 mm Ø 45 mm L: 69 mm
jeu de silentblocs [essieu arrière] 0.7-0.7 i-0.9-0.9 S-1.1

oe: 7747956 -- 7663115



Ø 116 mm
Nombre de dents: 22

90016 H: 62.5 mm
moyeu de roue [essieu avant] 0.7-0.7 i-0.9-0.9 S-1.1

oe: 7672265

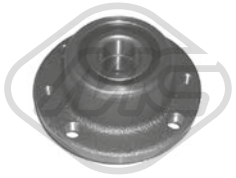

Ø 117 mm

90508 H: 61 mm
moyeu de roue [des deux côtés du pont arrière] 0.7-0.7 i-0.9-0.9 S-1.1

oe: 7603679 -- 51754192



Ø 117 mm

90523 H: 62 mm
moyeu de roue [essieu arrière]

oe: 7769902



96509 L: 465 mm
flexible de frein [des deux côtés de l'essieu avant] 1.1

oe: 46481635



96513 L: 465 mm
flexible de frein [des deux côtés de l'essieu avant] 0.7-0.7 i-0.9-0.9 S

oe: 7635376



Ø 30 - 73 mm

00349
soufflet transmission [du côté boîte de vitesses] 0.9-0.9 S

oe: 7621245



Ø 30 - 80 mm

01054 kit **00583**
kit soufflet transmission [du côté boîte de vitesses des deux côtés de l'essieu avant] 0.9-0.9 S

oe: 7625541



Ø 24.5 - 80 mm

01120 kit
kit soufflet transmission [du côté boîte de vitesses des deux côtés de l'essieu avant] 0.9-0.9 S

oe: 46307784



Ø 20 - 70 mm

01170 kit **00170**
kit soufflet transmission [côté roue des deux côtés de l'essieu avant] 0.7-0.7 i-0.9-0.9 S-1.1

oe: 4215015



Ø 21 - 65 mm

01179 kit **00179**
kit soufflet transmission [côté roue des deux côtés de l'essieu avant] 0.7-0.7 i-0.9-0.9 S-1.1

oe: 7682886

© INDUSTRIAL METALCAUCHO, S.L.U.



Ø 30 - 80 mm

01583 kit **00583**

kit soufflet transmission [du côté boîte de vitesses des deux côtés de l'essieu avant] 0.9-0.9 S

oe: 7625541



Ø 30 - 73 mm

01599 kit

kit soufflet transmission [du côté boîte de vitesses] 0.7-0.9-0.9 S

oe: 7921245

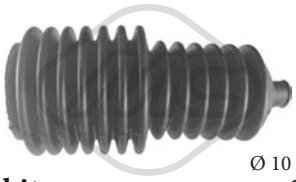

Ø 10 - 40 mm

01265 kit **00265**

kit soufflet crémaillère direction

oe: 7700653459



03751

jeu couvres courroie

oe: 7752155 -- 7752153



Ø 11.5 mm Ø 56,2 mm

Nombre de dents: 19

05331

pignon distributeur 1.1

oe: 7766580

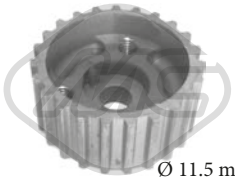

Ø 11.5 mm Ø 57 mm

Nombre de dents: 23

05416

pignon distributeur 1.1

oe: 46526261



00411 L: 65 mm

revêtement de pédale 0.7-0.7 i-0.9-0.9 S-1.1

oe: 4144275



04268 L: 183.4 mm

fourchette embrayage 1.1

oe: 7617578

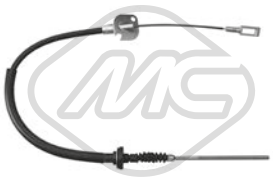

80257 L: 776/396 mm

cable commande d'embrayage 1.1

oe: 46406436 -- 46406430

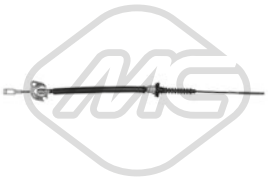

80315 L: 591/272 mm

cable commande d'embrayage 0.9-0.9 S

oe: 7680262

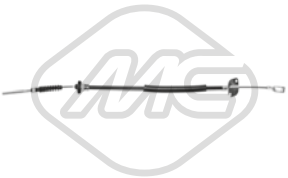

81103 L: 678/377 mm

cable commande d'embrayage 0.7-0.7 i

oe: 7632289



00094

support echappement 0.7-0.7 i-0.9-0.9 S-1.1

oe: 7612390 -- 7600807

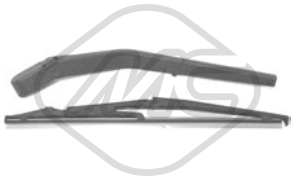

68039 L: 290 mm

bras + balai essuie-glace [arrière] 0.7-0.7 i-0.9-0.9 S-1.1

oe: 7728298 -- 7728296

84373

cable de starter 0.7-0.7 i

oe: 182302780

© INDUSTRIAL METALCAUCHO, S.L.U.

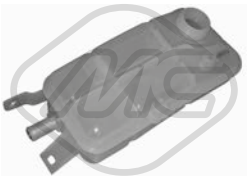

03758
vase d'expansion 1.8 16V-2.0 16V-2.0 16V T-2.0 20V-2.0 20V T

oe: 46442367



08460
durit de radiateur [inférieur] 1.8 16V-2.0 16V-2.0 16V T-2.0 20V-2.0 20V T

oe: 7797503 -- 7773449

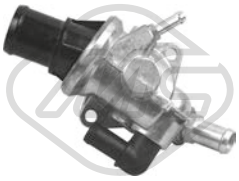

30216
bride liquide refroidissement 88 °C 1.8 16V

oe: 60653946



30223
bride liquide refroidissement 83 °C 1.8 16V

oe: 60602148

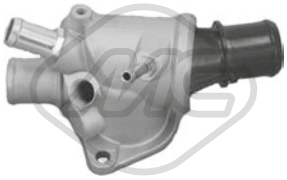

30276
bride liquide refroidissement 88 °C 2.0 20V T

oe: 71718264 -- 46550095



03866
bouchon de remplissage d'huile 1.8 16V-2.0 16V-2.0 16V T-2.0 20V-2.0 20V T

oe: 7768521 -- 55187763



04062 Filetage: M 18 x 1,5
bouchon carter d'huile 1.8 16V-2.0 20V

oe: 60813578 -- 60812431

84344 L: 685/520 mm
cable d'accélération 2.0 20V T

oe: 46460618



05537
support moteur [gauche] 1.8 16V

oe: 60814234 -- 60816689



05539
support moteur [droite] 2.0 16V

oe: 7645068 -- 7626273

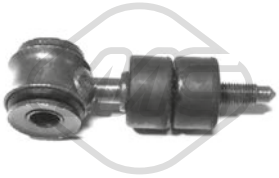

02637 Ø 12,3 mm L: 100 mm
biellette embout barre stabilisatrice [essieu avant] 1.8 16V-2.0 16V-2.0 16V T-2.0 20V-2.0 20V T

oe: 7601642 -- 7601647



02673 Ø 19,9 mm
silentbloc triangle [essieu avant droit] 1.8 16V-2.0 16V-2.0 16V T-2.0 20V-2.0 20V T

oe: 7601068

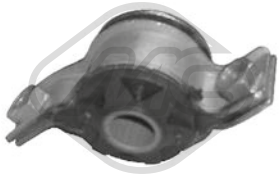

02674 Ø 19,9 mm
silentbloc triangle [essieu avant gauche] 1.8 16V-2.0 16V-2.0 16V T-2.0 20V-2.0 20V T

oe: 7601065

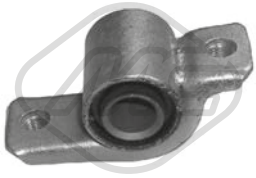

02675 Ø 19.9 mm Ø 41 mm
silentbloc triangle [essieu avant inférieur] 1.8 16V-2.0 16V-2.0 16V T-2.0 20V-2.0 20V T

oe: 7601064



02900 Ø 20,9 mm
silentbloc triangle [essieu avant gauche] 1.8 16V-2.0 16V-2.0 16V T-2.0 20V-2.0 20V T

oe: 60603027

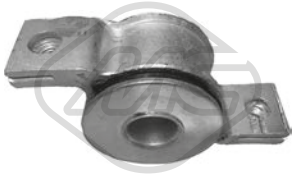

02901 Ø 20,9 mm
silentbloc triangle [essieu avant droit] 1.8 16V-2.0 16V-2.0 16V T-2.0 20V-2.0 20V T

oe: 60603028

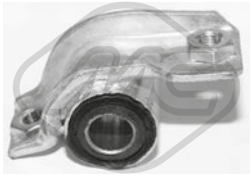

05548
silentbloc triangle [essieu avant gauche] 1.8 16V-2.0 16V-2.0 16V T-2.0 20V-2.0 20V T

oe: 60622560

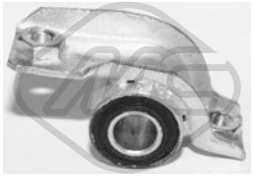

05549 Ø 19 mm
silentbloc triangle [essieu avant droit] 1.8 16V-2.0 16V-2.0 16V T-2.0 20V-2.0 20V T

oe: 60652466

© INDUSTRIAL METALCAUCHO, S.L.U.



52092
bras de suspension [essieu avant droit] 1.8 16V-2.0 16V-2.0 16V T-2.0 20V-2.0 20V T

oe: 46462627 -- 60564479



52102
bras de suspension [essieu avant gauche] 1.8 16V-2.0 16V-2.0 16V T-2.0 20V-2.0 20V T

oe: 60586771 -- 60564478



04206 Ø 78 mm Ø 128 mm
roulement support amortisseur [essieu avant] 1.8 16V-2.0 16V-2.0 16V T-2.0 20V-2.0 20V T

oe: 7601502 -- 60806398



06213
butée amortisseur [essieu arrière] 1.8 16V-2.0 16V-2.0 16V T

oe: 7782710 -- 60811757



Ø 116 mm
Nombre de dents: 25
90010 H: 71.5 mm
moyeu de roue [essieu avant] 1.8 16V-2.0 16V-2.0 16V T-2.0 20V

oe: 51733843 -- 7645817

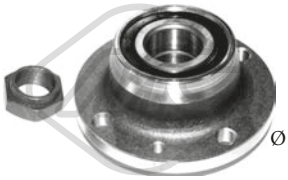

Ø 118 mm
90209 H: 60.5 mm
moyeu de roue [des deux côtés du pont arrière] 1.8 16V

oe: 60812195 -- 46453887



74046 Ø 37 mm Ø 72 mm
kit de roulements de roue [essieu avant] 1.8 16V-2.0 16V-2.0 20V

oe: 5890987 -- 82390273



96017 L: 436 mm
flexible de frein [des deux côtés de l'essieu avant] 2.0 16V-2.0 16V T

oe: 5986578 -- 5966685



96024 L: 245 mm
flexible de frein [des deux côtés du pont arrière] 2.0 16V

oe: 7619751



96031 L: 265 mm
flexible de frein [essieu arrière] 1.8 16V-2.0 16V-2.0 16V T-2.0 20V-2.0 20V T

oe: 480665 -- 480665



96043 L: 245 mm
flexible de frein [des deux côtés du pont arrière] 1.8 16V-2.0 16V-2.0 16V T-2.0 20V-2.0 20V T

oe: 71736920 -- 7619751



96544 L: 185 mm
flexible de frein [des deux côtés du pont arrière] 2.0 16V-2.0 16V T

oe: 7586907 -- 46786435



Ø 25 - 81 mm
01115 kit **00099**
kit soufflet transmission [côté roue des deux côtés de l'essieu avant] 1.8 16V-2.0 16V-2.0 20V

oe: 46429633



Ø 22 - 74 mm
01157 kit **00157**
kit soufflet transmission [côté roue des deux côtés de l'essieu avant] 1.8 16V-2.0 20V

oe: 46307555 -- 46307575



Ø 27 - 94 mm
01217 kit **00217**
kit soufflet transmission [côté roue] 2.0 16V T-2.0 20V T

oe:



Ø 23 - 99 mm
01510 kit **00510**
kit soufflet transmission [du côté boîte de vitesses des deux côtés de l'essieu avant] 2.0 16V T

oe: 33211208443

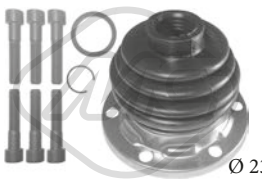

Ø 23 - 99 mm
01529 kit
kit soufflet transmission [du côté boîte de vitesses des deux côtés de l'essieu avant] 1.8 16V-2.0 16V-2.0 16V T-2.0 20V-2.0 20V T

oe: 4315445 -- 7771580



Ø 23 - 99 mm
01611 kit **00611**
kit soufflet transmission [du côté boîte de vitesses des deux côtés de l'essieu avant] 1.8 16V-2.0 16V-2.0 16V T-2.0 20V-2.0 20V T

oe: 82282140 -- 4315444

© INDUSTRIAL METALCAUCHO, S.L.U.



Ø 27 - 86 mm

01614 kit **00614**

kit soufflet transmission [côté roue] 1.8 16V-2.0 16V-2.0 16V T

oe: 82409708 -- 82436966



Ø 24 - 92 mm

11033 kit **10033**

kit soufflet transmission [côté roue des deux côtés de l'essieu avant] 2.0 16V-2.0 16V T-2.0 20V T

oe: 82430679 -- 60801740

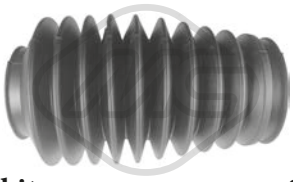

-

01773 kit **00773**

kit soufflet crémaillère direction 1.8 16V-2.0 16V-2.0 16V T-2.0 20V-2.0 20V T

oe: 1609073 -- 36020076



Ø 10 - 55 mm

11010 kit **10010**

kit soufflet crémaillère direction [des deux côtés de l'essieu avant] 1.8 16V-2.0 16V-2.0 16V T-2.0 20V-2.0 20V T

oe: 7075793 -- 9950650



05684 Ø 65 mm

galet tendeur 1.8 16V

oe: 60671789



04011

douille levier de vitesse 1.8 16V-2.0 16V-2.0 20V

oe: 4259848



00413

revêtement de pédale 1.8 16V-2.0 16V-2.0 16V T-2.0 20V-2.0 20V T

oe: 7568442 -- 71736224

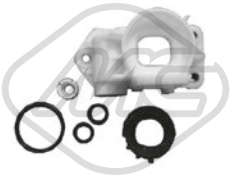

05690

jeu biellette BV 1.8 16V-2.0 20V T

oe: 46411550



00057

support echappement 1.8 16V-2.0 16V-2.0 16V T-2.0 20V-2.0 20V T

oe: 60609574 -- 5989798

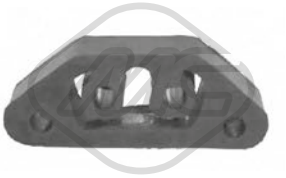

00280

support echappement 1.8 16V-2.0 16V-2.0 16V T-2.0 20V-2.0 20V T

oe: 60586017 -- 60624931



02636

support echappement 2.0 16V T

oe: 7749062



02055

pompe lave-glaces 1.8 16V

oe: 71730139 -- 60808979



02058

pompe lave-glaces 1.8 16V-2.0 16V-2.0 16V T-2.0 20V-2.0 20V T

oe: 46760973 -- 7688208

© INDUSTRIAL METALCAUCHO, S.L.U.



02234
thermostat d'eau 105 °C 1.8 16V

oe: 71770832 -- 55353311

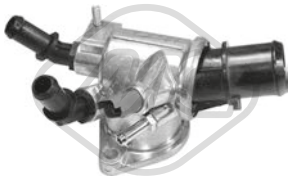

03093
thermostat d'eau 88 °C 1.9 JTD

oe: 55187784 -- 55202510



03920 Pression [bar]: 1.20
bouchon vase d'expansion 1.8 16V-1.9 JTD-2.2 16V-2.4 JTD

oe: 46830697 -- 51775332



07454
durit de radiateur 1.9 JTD

oe: 55190629



07615
durit de radiateur 1.9 JTD

oe: 55190630



07617
durit de radiateur 1.9 JTD

oe: 51739609



07618
durit de radiateur 1.9 JTD

oe: 51739607



07619
durit de radiateur 1.9 JTD

oe: 55190627



07620
durit de radiateur 1.9 JTD

oe: 55190628

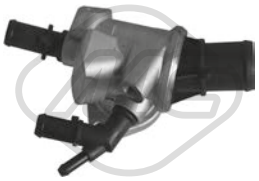

30282
bride liquide refroidissement 88 °C 2.4 JTD

oe: 55202887 -- 55202885



03674
bouchon de remplissage d'huile 1.8 16V

oe: 71739838



03866
bouchon de remplissage d'huile

oe: 7768521 -- 55187763



03927 Ø 70 mm
couvercle filtre huile 1.8 16V

oe: 55353325 -- 55593189



02667 Filetage: M14 x 1,5
bouchon carter d'huile

oe: 90502556 -- 96023264



04062 Filetage: M 18 x 1,5
bouchon carter d'huile 2.4 JTD

oe: 60813578 -- 60812431



05432 Filetage: M18x1,5
bouchon carter d'huile 1.9 JTD

oe: 55196505



05945 Filetage: M 12 x 1,75
bouchon carter d'huile 2.2 16V

oe: 71739255



39098
radiateur d'huile 1.8 16V

oe: 5650833 -- 55355603

© INDUSTRIAL METALCAUCHO, S.L.U.

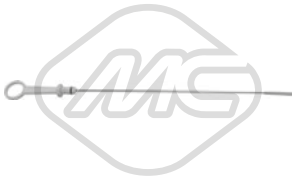

04730 L: 372 mm
jauge de niveau d'huile

oe: 658048

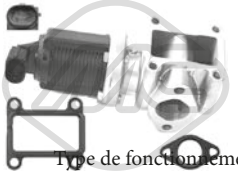

Type de fonctionnement: électro-nique
93009
vanne EGR avec joints 1.9 JTD-2.4 JTD

oe: 93181981 -- 71723453



Type de fonctionnement: électrique
Nombre de connexions: 2
93016
vanne EGR avec joints 1.9 JTD

oe: 71789689 -- 71788556



57834 Ø 20,50|7,7 mm Ø 15,0|23 mm
entretoise injecteur 1.9 JTD

oe: 55221016



09895
durit turbo 1.9 JTD

oe: 51768089 -- 51790614



92164
conduite huile turbo 1.9 JTD

oe: 73503216

SUSPENSION AVANT & SUPPORTS DE MOTEUR



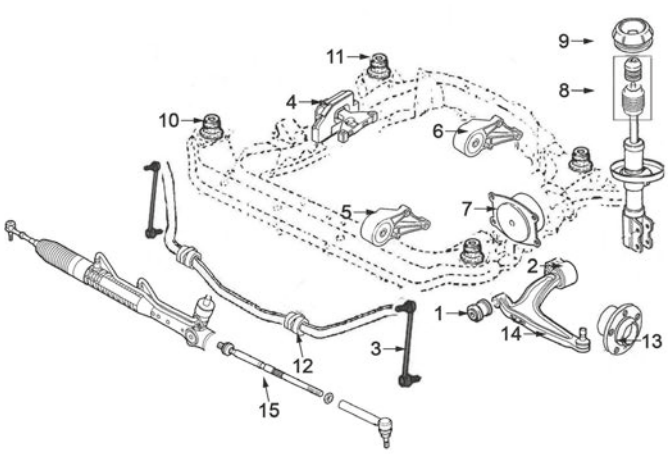

moteurs essence 1.8/16V et 2.2/16V || moteurs diesel 1.9JTD et 2.4JTD

2	04976	silentbloc
3	04977	biellette de barre stabilisatrice
4	06042	support moteur à droite 1.8
	06044	support moteur à droite 1.9D
5	06035	support moteur AV 1.8
	06037	support moteur AV 2.2
6	06039	support moteur arrière 1.8-2.2-1.9D-2.4D
7	06045	support moteur G 1.8-2.2
	06046	support moteur G 1.9D-2.4D
8	06055	kit butée amortisseur et cache poussière
9	05889	support amortisseur AV avec roulement
10	06020	silentbloc précédent sous-chassis devant
11	06021	silentbloc arrière sous-chassis devant
12	05894	palier de barre stabilisatrice
13	90224	Moyeu AV
14	52061	bras de suspension plus bas droite
	52064	bras de suspension plus bas gauche
15	53122	axe de bielle G et D

C35M5449SOPDP1 FIAT CROMA (194) 06/2005 -

© INDUSTRIAL METALCAUCHO, S.L.U.

SUSPENSION ARRIERE

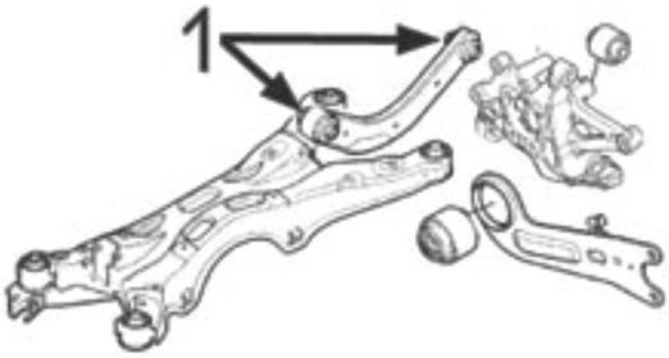

1	04965	jeu silentblocs bras transversal arrière

C35M5449SOPTP1 FIAT CROMA (194) 06/2005 -



01005
support moteur [droite] 2.2 16V

oe: 46833589



06035
support moteur [avant] 1.8 16V

oe: 51771437

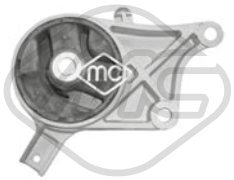

06037
support moteur [avant] 2.2 16V

oe: 46839042



06039
support moteur [arrière] 1.8 16V-1.9 JTD-2.2 16V

oe: 51775495 -- 46832409



06042
support moteur [droite] 1.8 16V

oe: 46832522

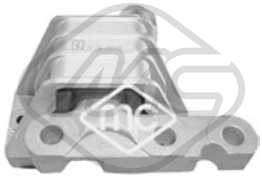

06044
support moteur [droite] 1.9 JTD

oe: 51740090 -- 5684089

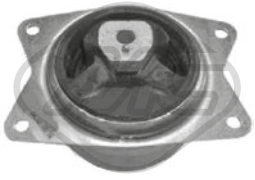

06045
support moteur [gauche] 1.8 16V-2.2 16V

oe: 51786966 -- 51781781

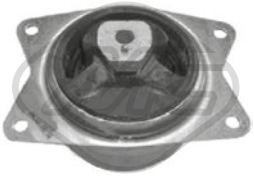

06046
support moteur [gauche] 1.9 JTD-2.4 JTD

oe: 51775492 -- 51787752



57464
support moteur [avant] 2.2 16V

oe: 46832403

© INDUSTRIAL METALCAUCHO, S.L.U.



02152 Ø 12,1 mm Ø 70,2 mm L: 44 mm
silentbloc bras de suspension [essieu arrière] 1.8 16V-1.9 JTD-2.2 16V-2.4 JTD

oe: 51748736 -- 51748737



04965 Ø 12,15|14,05 mm Ø 35,30|47,25 mm L: 24,93|52 mm
jeu silentblocs bras suspension [supérieur] 1.8 16V-1.9 JTD-2.2 16V-2.4 JTD

oe: 51803162

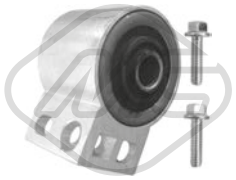

04976 Ø 19 mm Ø 77.5 mm
silentbloc triangle [essieu avant] 1.8 16V-1.9 JTD-2.2 16V-2.4 JTD

oe: 71740107



04977 L: 355 mm
biellette embout barre stabilisatrice [essieu avant] 1.8 16V-1.9 JTD-2.4 JTD

oe: 350603 -- 350615

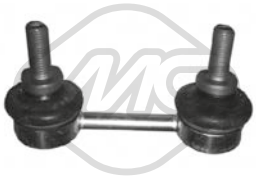

05530 L: 113|82 mm
biellette embout barre stabilisatrice [des deux côtés du pont arrière] 1.9 JTD

oe: 51856959 -- 50704671



05894 Ø 22 mm
palier barre stabilisatrice [essieu avant] 1.8 16V-1.9 JTD-2.2 16V-2.4 JTD

oe: 71740109 -- 71746346



06020 Ø 14 mm Ø 70 mm
silentbloc sous-chassis [des deux côtés de l'essieu avant] 1.8 16V-1.9 JTD-2.2 16V-2.4 JTD

oe: 302570 -- 302568



06021 Ø 14 mm Ø 70,3 mm
silentbloc sous-chassis [arrière des deux côtés de l'essieu avant] 1.8 16V-1.9 JTD-2.2 16V-2.4 JTD

oe: 302571 -- 302569



06446 Ø 18,0 mm L: 38 mm
palier barre stabilisatrice [des deux côtés du pont arrière] 1.8 16V-1.9 JTD-2.2 16V-2.4 JTD

oe: 71740113

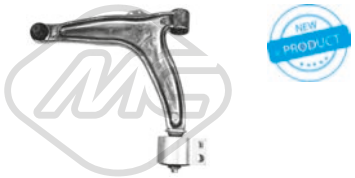

52061
bras de suspension [essieu avant gauche] 1.8 16V-1.9 JTD-2.2 16V-2.4 JTD

oe: 6001070681 -- 51748653



52064
bras de suspension [essieu avant droit] 1.8 16V-1.9 JTD-2.2 16V-2.4 JTD

oe: 6001070680 -- 51748652

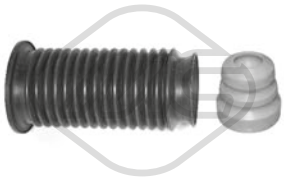

05606
jeu soufflet butée amortisseur [essieu avant] 1.8 16V-1.9 JTD-2.2 16V-2.4 JTD

oe: 51755686 -- 55700767



05889
support amortisseur [essieu avant] 1.8 16V-1.9 JTD-2.2 16V-2.4 JTD

oe: 51755688

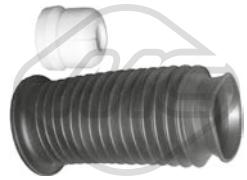

06055 Ø 66|80 mm L: 205 mm
jeu soufflet butée amortisseur [essieu avant] 1.9 JTD-2.2 16V-2.4 JTD

oe: 51755690 -- 55700767



Longueur du filetage [mm]: 22
Filetage [mm]:: M12 X 1.5
00815
ecrou de roue 1.8 16V-1.9 JTD-2.2 16V-2.4 JTD

oe: 1008501



Ø 137 mm
90224 H: 85 mm
moyeu de roue [des deux côtés de l'essieu avant] 1.8 16V-1.9 JTD-2.2 16V-2.4 JTD

oe: 51748680



02114 L: 680 mm
capteur usure plaquettes 1.9 JTD-2.4 JTD

oe: 51700153

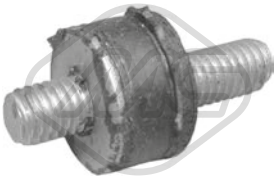

02823 Ø 15 mm
support

oe: SE3952110 -- 834976

© INDUSTRIAL METALCAUCHO, S.L.U.



Ø 25 - 65 mm

01114 kit **00091**

kit soufflet transmission [du côté boîte de vitesses des deux côtés de l'essieu avant] 1.8 16V-2.2 16V

oe: 374319 -- 1603205



Ø 25 - 81 mm

01115 kit **00099**

kit soufflet transmission [côté roue des deux côtés de l'essieu avant]

oe: 46429633



Ø 27 - 70 mm

01174 kit **00174**

kit soufflet transmission [du côté boîte de vitesses des deux côtés de l'essieu avant] 1.9 JTD-2.4 JTD

oe: 51733779 -- 46308338



Ø 25 - 87 mm

01175 kit **00175**

kit soufflet transmission [côté roue des deux côtés de l'essieu avant]

oe: 1603204



Ø 27 - 90 mm

11049 kit **10049**

kit soufflet transmission [côté roue des deux côtés de l'essieu avant] 1.9 JTD-2.4 JTD

oe: 46307733 -- 60816984



Ø 26 - 88 mm

11065 kit **10065**

kit soufflet transmission [côté roue des deux côtés de l'essieu avant] 1.8 16V-2.2 16V

oe: 71740558



Ø 14 - 55 mm

01215 kit **00215**

kit soufflet crémaillère direction [des deux côtés de l'essieu avant]

oe: 4066.86 -- 406686



Ø 13.5 - 56 mm

01850 kit **00850**

kit soufflet crémaillère direction [des deux côtés de l'essieu avant] 1.8 16V-1.9 JTD-2.2 16V-2.4 JTD

oe: 77363710

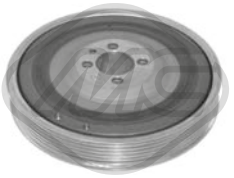

04308 Ø 169 mm - 6 gorges

poulie vilebrequin avec amortisseur de vibrations 1.9 JTD

oe: 73501275 -- 60816824



04412 Ø 185 mm - 6 gorges

poulie vilebrequin avec amortisseur de vibrations 2.4 JTD

oe: 55215574 -- 71747796

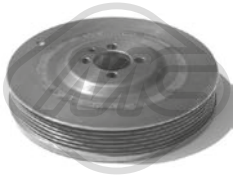

05689 Ø 169 mm - 6 gorges

poulie vilebrequin avec amortisseur de vibrations 1.9 JTD

oe: 73501275 -- 60816824

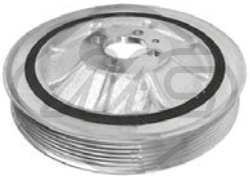

06211 Ø 164.78 mm - 6 gorges

poulie vilebrequin avec amortisseur de vibrations 1.9 JTD

oe: 55210310 -- 55265660



11999 - 5 gorges

poulie vilebrequin avec amortisseur de vibrations 1.8 16V

oe: 71739794 -- 55559328

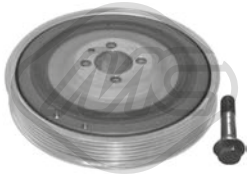

14308 Ø 169 mm - 6 gorges

kit poulie vilebrequin avec amortisseur de vibrations 1.9 JTD

oe: 73501275 -- 60816824



06013 Ø 17 mm Ø 54 mm - 6 gorges

poulie alternateur 1.9 JTD

oe: 1204151 -- 1204175

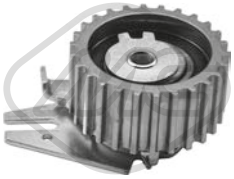

57142 Ø 65,0 mm

galet tendeur 1.9 JTD-2.4 JTD

oe: 7778565 -- 71747799



57160 Ø 10,0 mm Ø 53,0 mm

galet tendeur 1.9 JTD

oe: 55187100 -- 71771498



07112

kit de distribution 2.2 16V

oe: 615418 -- 90537370

© INDUSTRIAL METALCAUCHO, S.L.U.



53122 L: 284 mm
axe de bielle [des deux côtés de l'essieu avant] 1.8 16V-1.9 JTD-2.2 16V-2.4 JTD

oe: 93172256 -- 1603229



02428
support echappement

oe: 852726 -- 0852726

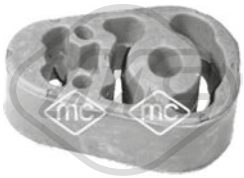

05534
support echappement [centre] 1.9 JTD-2.4 JTD

oe: 51769176 -- 55187596



05559
support echappement 1.8 16V-1.9 JTD-2.2 16V-2.4 JTD

oe: 46742184



68058 L: 390 mm
bras + balai essuie-glace [arrière] 1.8 16V-1.9 JTD-2.2 16V-2.4 JTD

oe: 51736417

84228 L: 1570/1398+1627/1456 mm
cable frein de stationnement [arrière] 1.8 16V-1.9 JTD-2.2 16V-2.4 JTD

oe: 51784222 -- 51784221

© INDUSTRIAL METALCAUCHO, S.L.U.

CIRCUIT D'EAU

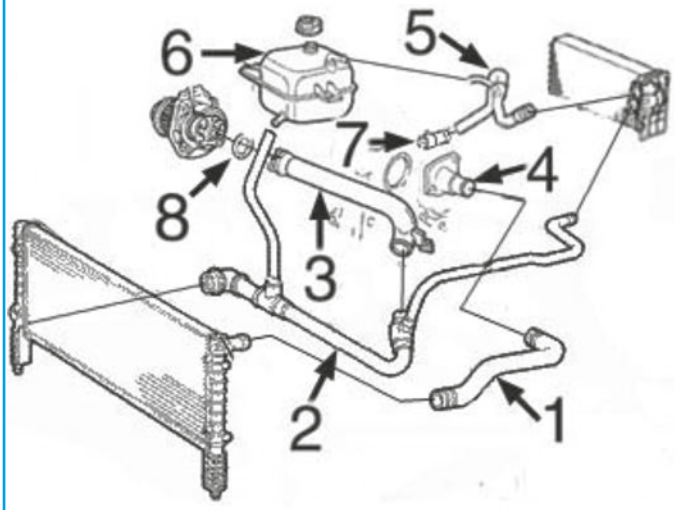

C35M4728M4743CAP1 FIAT DOBLO I 03/2001 -

moteurs 1.2 et 1.4 essence

1	09361	durit superior radiateur 1.2-1.4
2	09362	durit plus bas radiateur 1.2
3	03193	tube d'eau métallique 1.4
	03220	tube d'eau métallique 1.2
4	03756	thermostat 1.2
	03852	thermostat 1.4
6	03736	vase d'expansion
	03740	bouchon de vase d'expansion 1,4 bar
8	05776	joint d'étanchéité

CIRCUIT D'EAU

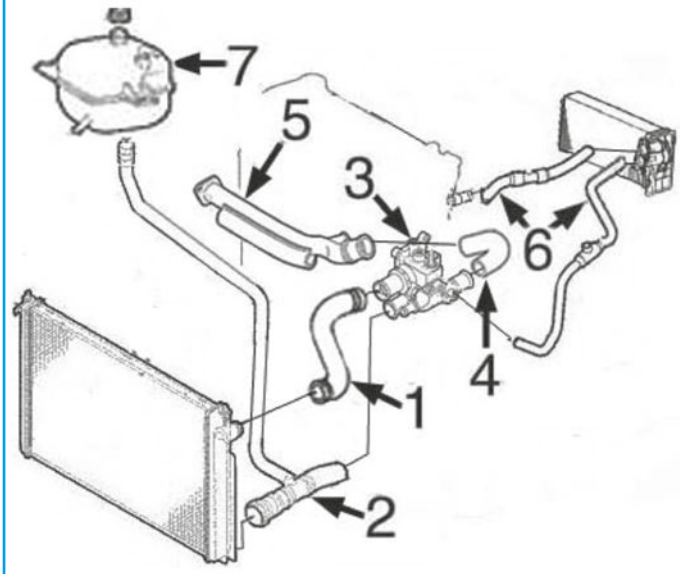

C35M4728M4743CAP2 FIAT DOBLO I 03/2001 -

moteur 1.6 essence

3	03931	bride de thermostat
4	09454	durit de tube métallique à thermostat
5	03199	durit refroidissement
7	03736	vase d'expansion
	03740	bouchon de vase d'expansion 1,40 bar

CIRCUIT D'EAU

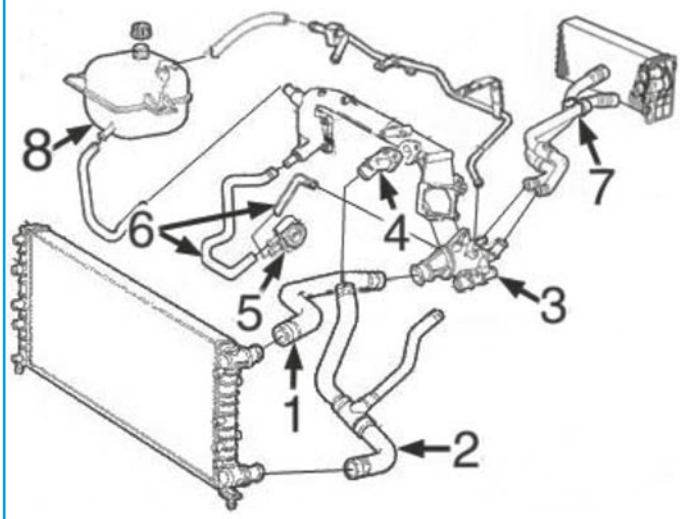

moteur 1.9D (NO JTD)

1	09363	durit radiateur sup.
2	09364	durit radiateur inf.
3	03863	bride de thermostat
6	09374	jeu durit de échangeur à tube
7	09369	durit double chauffage
8	03736	vase d'expansion
	03740	bouchon de vase d'expansion 1.0 bar

C35M4728M4743CAP3 FIAT DOBLO I 03/2001 -

CIRCUIT D'EAU

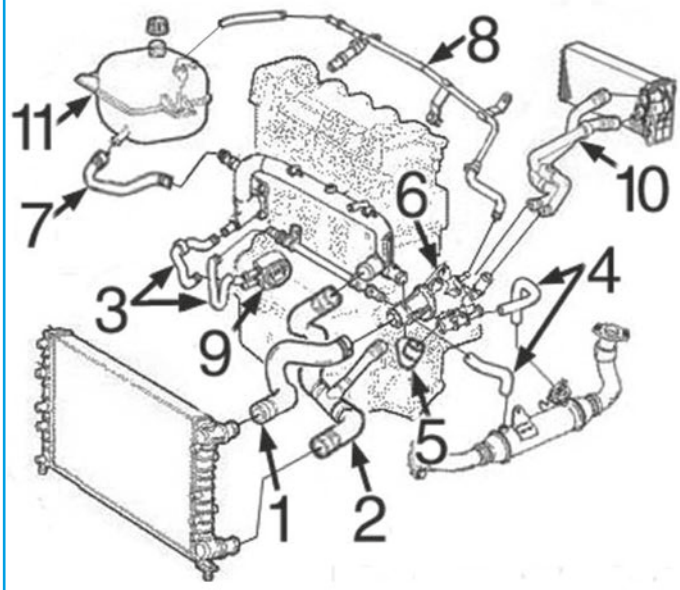

moteur 1.9JTD

1	09365	durit radiateur sup.
2	09366	durit radiateur inf.
5	09367	durit de tube rigide à thermostat
6	03863	bride de thermostat
9	06160	radiateur d'huile
10	09375	durit double de chauffage
11	03736	vase d'expansion
	03740	bouchon de vase d'expansion 1.0 bar

C35M4728M4743CAP4 FIAT DOBLO I 03/2001 -

© INDUSTRIAL METALCAUCHO, S.L.U.

CIRCUIT D'EAU

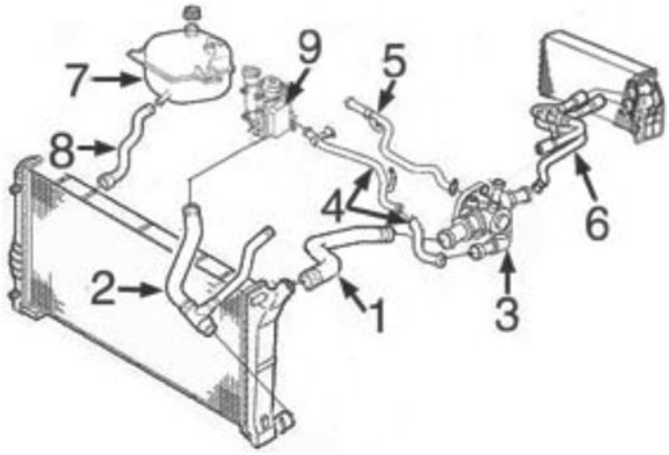

moteur 1.3MJTD

1	09417	durit radiateur sup.
2	09418	durit radiateur inf.
3	03849	thermostat jusqu'à -'05
	03886	thermostat de '05-
4	03215	tube métallique d'échangeur avec durit à thermostat
5	03216	tube métallique à pompe de l'eau
6	09419	durit double de chauffage
7	03736	vase d'expansion
9	05731	échangeur thermique huile

C35M4728M4743CAP5 FIAT DOBLO I 03/2001 -

TUBES DE RECYCLAGES

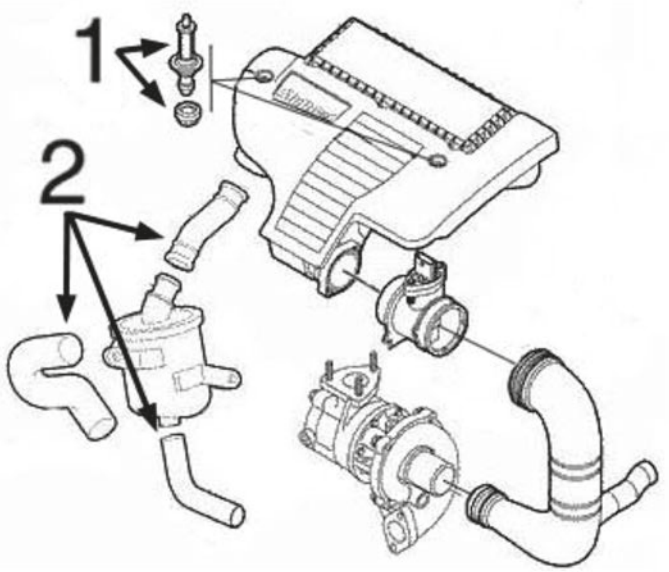

moteur 1.3MJTD :

1	05662	jeu de vis
2	09386	jeu de 3 durit dévaporateures

C35M4728M4743DESVP1 FIAT DOBLO I 03/2001 -



03193
tube d'eau métallique 1.4

oe: 55245753 -- 55198102



03199
tube d'eau métallique 1.6 16V-1.6 Natural

oe: 46516957 -- 46516955



03215
tube d'eau métallique 1.3 JTD

oe: 73500432 -- 55188299

© INDUSTRIAL METALCAUCHO, S.L.U.



03216
tube d'eau métallique 1.3 JTD

oe: 73502576 -- 7792369



03220
tube d'eau métallique 1.2

oe: 71754665 -- 46760149

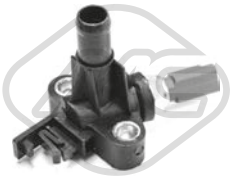

03241
couvercle thermostat 1.2

oe: 71719393 -- 46824133



03736
vase d'expansion 1.2-1.3 JTD-1.3 JTD 16V-1.4-1.6 16V-1.6 Natural-1.9 D-1.9 JTD

oe: 51891028 -- 51717782



03740 Pression [bar]: 1
bouchon vase d'expansion

oe: 46402982 -- 60810755

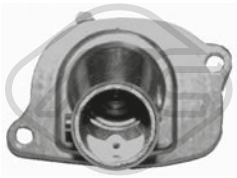

03756
couvercle thermostat 87 °C 1.2

oe: 46737644 -- 7589135

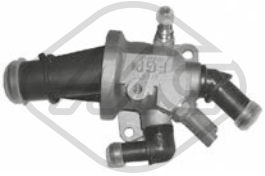

03849
bride liquide refroidissement 88 °C 1.3 JTD 16V

oe: 55224021 -- 55180041

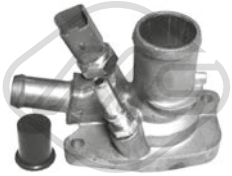

03852
bride liquide refroidissement 88 °C 1.4

oe: 55202371 -- 55194029

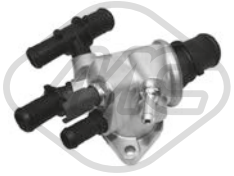

03863
bride liquide refroidissement 88 °C 1.9 JTD

oe: 60816475 -- 46795667



03886
bride liquide refroidissement 88 °C 1.3 JTD-1.3 JTD 16V Multijet

oe: 55224022 -- 55202373

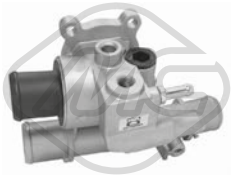

03931
bride liquide refroidissement 88 °C 1.6 16V-1.6 Natural

oe: 46776217



05776
joint d'étanchéité, pompe à eau 1.2-1.4

oe: 55185066



07308
durit de radiateur 1.9 JTD-1.9 JTJTD

oe: 46805852



07332
durit de radiateur 1.9 D-1.9 JTD

oe: 60815829 -- 60652769



07339
durit de radiateur 1.3 JTD 16V

oe: 55180038 -- 55184653



07460
durit de radiateur 1.3 JTD 16V-1.9 JTD

oe: 51709485



07465
durit de radiateur 1.3 JTD 16V

oe: 55180040



08236 Ø 13 mm Ø 21 mm L: 75 mm
durit de radiateur [Pompe à eau] 1.3 JTD

oe: 55209535 -- 73501357

© INDUSTRIAL METALCAUCHO, S.L.U.



09361
durit de radiateur [supérieur] 1.2

oe: 46822731



09362
durit de radiateur [inférieur] 1.2

oe: 46747724



09363
durit de radiateur [supérieur] 1.3 JTD 16V-1.9 D-1.9 JTD

oe: 46808790



09364
durit de radiateur [inférieur] 1.3 JTD 16V-1.9 D-1.9 JTD

oe: 46747727



09365
durit de radiateur [supérieur] 1.3 JTD 16V-1.9 D-1.9 JTD

oe: 46826547 -- 46779529



09366
durit de radiateur [inférieur] 1.3 JTD 16V-1.9 D-1.9 JTD

oe: 46779530



09367
durit de radiateur 1.9 JTD

oe: 46805188

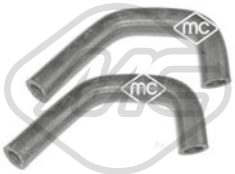

09374
jeu de durit échangeur 1.9 D

oe: 46762424



09417
durit de radiateur [supérieur] 1.3 JTD

oe: 51757913



09418
durit de radiateur [inférieur] 1.3 JTD

oe: 51757915



09424
durit de radiateur 1.9 JTD

oe: 46761247 -- 60816442



09454
durit de radiateur 1.6 16V-1.6 Natural

oe: 46472385



30292
bride liquide refroidissement 88 °C 1.9 D

oe: 46758435 -- 46758434

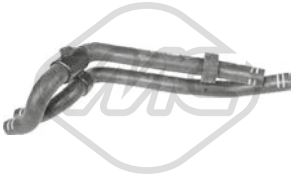

09369
durit chauffage 1.3 JTD 16V-1.9 D-1.9 JTD

oe: 46559543



09375
durit chauffage 1.3 JTD 16V-1.9 D-1.9 JTD

oe: 46825333



09419
durit chauffage 1.3 JTD 16V-1.3 JTD-1.3 JTD 16V Multijet

oe: 51703667



02789 Ø 50.15 mm
bouchon bloc moteur 1.2

oe: 7579570 -- 55182787



04893 Ø 51.15 mm
bouchon bloc moteur 1.2-1.4

oe: 91600682

© INDUSTRIAL METALCAUCHO, S.L.U.



03685
bouchon de remplissage d'huile 1.3 JTD-1.3 JTD 16V-1.3 JTD 16V Multijet

oe: 55197222 -- 73501331



03704
bouchon de remplissage d'huile

oe: 71740676



03862
bouchon de remplissage d'huile

oe: 46548447 -- 55186485



03866
bouchon de remplissage d'huile

oe: 7768521 -- 55187763

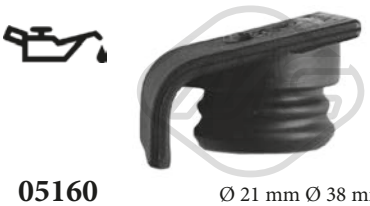

05160 Ø 21 mm Ø 38 mm L: 61 mm
bouchon de remplissage d'huile 1.2

oe: 7545141



03837 Ø 80 mm
couvercle filtre huile 1.3 JTD-1.3 JTD 16V-1.3 JTD 16V Multijet

oe: 73500070

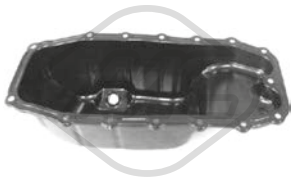

05915
carter d'huile 1.3 JTD-1.3 JTD 16V-1.3 JTD 16V Multijet

oe: 55197679 -- 46743794



05918
carter d'huile 1.2

oe: 46515152



05919
carter d'huile 1.2-1.4

oe: 46747597 -- 55200418

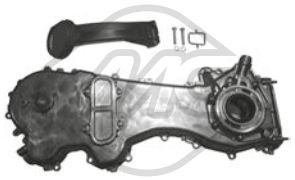

06581
jeu couvres courroie 1.3 JTD-1.3 JTD 16V-1.3 JTD 16V Multijet

oe: 55251472 -- 55205447



00675 Filetage: 22x1.5
bouchon carter d'huile 1.2-1.3 JTD-1.3 JTD 16V-1.3 JTD 16V Multijet-1.6 16V-1.6 Natural

oe: 7740368 -- 7734022

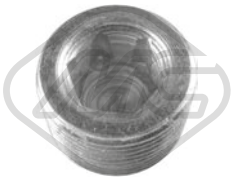

00676 Filetage: 22x1.5
bouchon carter d'huile 1.2-1.3 JTD-1.3 JTD 16V-1.3 JTD 16V Multijet-1.4-1.6 16V-1.6 Natural

oe: 7740368 -- 7734022



04062 Filetage: M 18 x 1,5
bouchon carter d'huile 1.9 D-1.9 JTD

oe: 60813578 -- 60812431



04126 Filetage: M20 x 150 mm
bouchon carter d'huile 1.2-1.3 JTD-1.4-1.6 16V-1.6 Natural-1.9 D-1.9 JTD

oe: 46476967

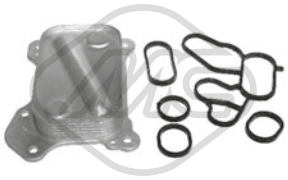

05731
radiateur d'huile 1.3 JTD

oe: 55197216 -- 73500434

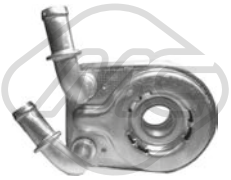

06160
radiateur d'huile 1.9 JTD

oe: 60801915 -- 55180933



39094
radiateur d'huile 1.9 JTD-1.9 JTJTD

oe: 60801915 -- 55180933



39096
radiateur d'huile 1.3 JTD 16V Multijet-1.3 JTD

oe: 55183548

© INDUSTRIAL METALCAUCHO, S.L.U.



09970
durit huile 1.3 JTD

oe: 55185384



00245
poignée jauge niveau huile 1.2-1.4

oe: 4328493 -- 4102056



05504 L: 660 mm
jauge de niveau d'huile 1.3 JTD

oe: 55191259



05505 L: 565 mm
jauge de niveau d'huile 1.6 16V-1.6 Natural

oe: 46517953

05508 L: 650 mm
jauge de niveau d'huile 1.9 JTD-1.9 JTJTD

oe: 46455268 -- 46467195



39157 L: 465 mm
jauge de niveau d'huile 1.2-1.4

oe: 55191676 -- 46551164



09359
durit recyclage 1.9 D

oe: 46551755



09360
durit recyclage 1.9 JTD

oe: 60816379 -- 46749675



09370
durit recyclage 1.2

oe: 46536776

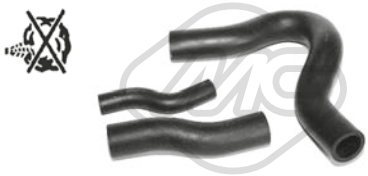

09386
jeu de 3 durits vapeur 1.3 JTD

oe: 55185374 -- 55191438

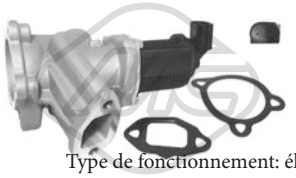

Type de fonctionnement: électrique
93005 Nombre de connexions: 2
vanne EGR avec joints 1.3 JTD 16V

oe: 71789046 -- 71788559

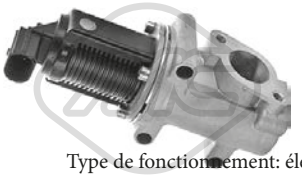

Type de fonctionnement: électrique
93028 Nombre de connexions: 2
vanne EGR avec joint d'étanchéite 1.9 JTD-1.9 JTJTD

oe: 71793025 -- 71793590



Type de fonctionnement: électrique
93031 Nombre de connexions: 2
vanne EGR avec joints 1.9 JTD-1.9 JTJTD

oe: 50109013 -- 552090180

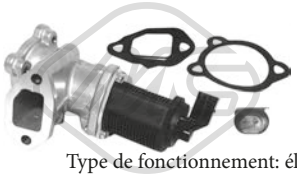

Type de fonctionnement: électrique
93044 Nombre de connexions: 2
vanne EGR avec joints 1.3 JTD-1.3 JTD 16V-1.3 JTD 16V Multijet

oe: 71793408 -- 71788550

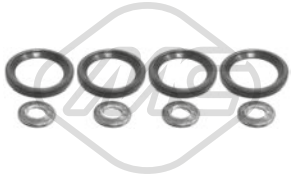

06585
kit injection 8 pièces 1.3 JTD-1.3 JTD 16V Multijet

oe: 73500415 -- 55205036



57834 Ø 20,50|7,7 mm Ø 15,0|23 mm
entretoise injecteur 1.9 JTD-1.9 JTJTD

oe: 55221016



92012
tuyauterie injection 1.3 JTD 16V

oe: 51738254



92013
tuyauterie injection 1.3 JTD 16V

oe: 51738255

© INDUSTRIAL METALCAUCHO, S.L.U.



92018
tuyauterie injection 1.3 JTD

oe: 51861080 -- 51873181



92019
tuyauterie injection 1.3 JTD

oe: 51873181



92020
tuyauterie injection 1.3 JTD

oe: 51873181



92021
tuyauterie injection 1.3 JTD

oe: 51873181



92022
tuyauterie injection 1.3 JTD 16V

oe: 51738186 -- 51743942

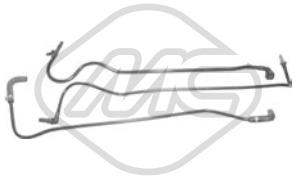

92034
tuyauterie injection 1.3 JTD

oe: 51783277



92035
tuyauterie injection 1.3 JTD

oe: 51783277



92036
tuyauterie injection 1.3 JTD

oe: 51783277



92037
tuyauterie injection 1.3 JTD

oe: 51783277



92048
tuyauterie injection 1.3 JTD 16V

oe: 46784581



92049
tuyauterie injection 1.3 JTD-1.3 JTD 16V Multijet

oe: 55245385



92051
tuyauterie injection 1.3 JTD 16V

oe: 51738255 -- 51738254

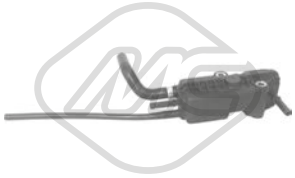

92072
tuyauterie injection 1.9 JTD

oe: 55219331

© INDUSTRIAL METALCAUCHO, S.L.U.

CIRCUIT TURBO COMPRESSEUR

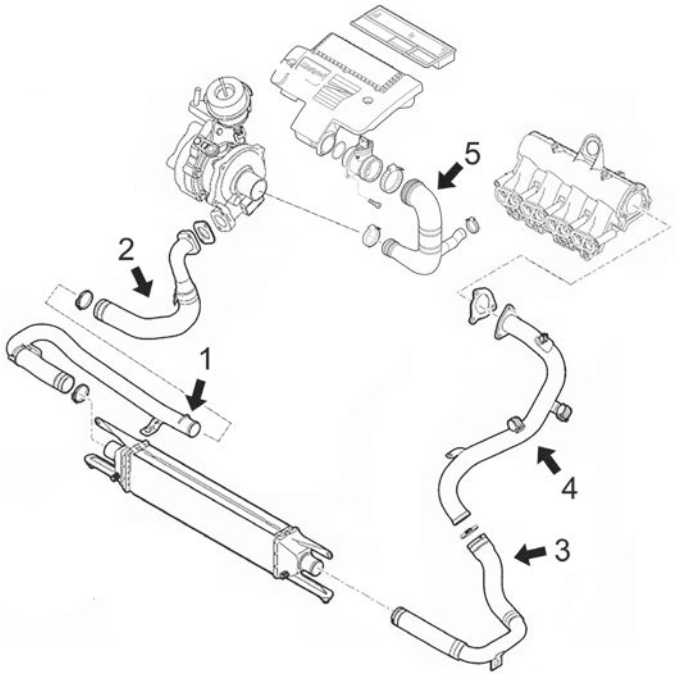

moteurs 1.3MJTD et 1.6MJTD

5	03864	durit filtre à air '06-
	03865	durit filtre à air '06-

C35M4728M4743TURBOP1 FIAT DOBLO I 03/2001 -

CIRCUIT TURBO COMPRESSEUR

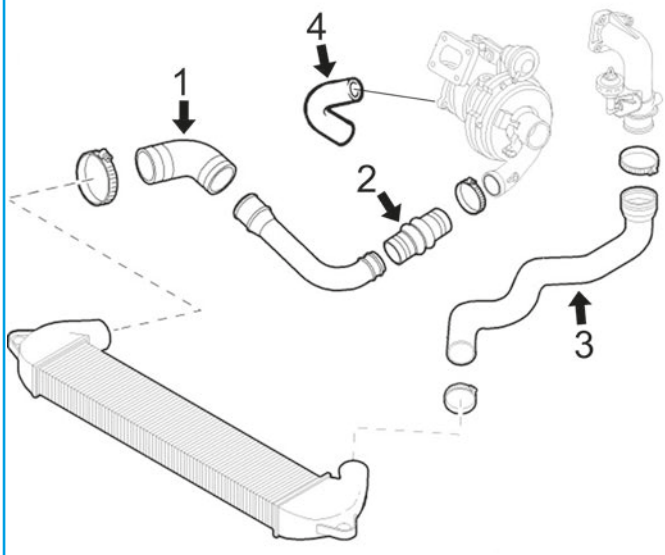

moteurs 1.9JTD

1	06535	durit flexible de intercooler à tube rigide
	09376	durit flexible de intercooler à turbo, 1ʃ tronçon
2	09372	durit de intercooler à Turbo, 2ième tronçon
3	09377	durit de intercooler à admissionr σε υποδοχή
4	09356	durit lubrification Turbo

C35M4728M4743TURBOP2 FIAT DOBLO I 03/2001 -



03864
durit turbo 1.3 JTD

oe: 55189127 -- 55184941



03865
durit turbo 1.3 JTD 16V-1.3 JTD

oe: 51798935 -- 51793174



06535
durit turbor σε τούρμπο 1.3 JTD-1.4-1.6 Natural-1.9 JTD

oe: 51705995

© INDUSTRIAL METALCAUCHO, S.L.U.



06536
durit air 1.3 JTD

oe: 51742575



06537
durit air 1.9 JTD

oe: 46759191



09356
durit turbo 1.9 JTD

oe: 46456214 -- 60813937



09371
durit admission air 1.9 JTD

oe: 55182567 -- 55202255



09372
durit turbor σε τούρμπο 1.2-1.6 16V-1.9 JTD-1.9 D

oe: 51703325



09373
durit admission air 1.9 D-1.9 JTD

oe: 46770959



09376
durit turbor σε τούρμπο 1.9 JTD

oe: 51703326



09377
durit turbor σε υποδοχή 1.3 JTD 16V-1.9 JTD

oe: 46779537



09842
durit turbo 1.9 JTD

oe: 51757422



09858 Ø 14,5 mm L: 225 mm
durit filtre à air 1.4

oe: 71740824 -- 71765468



09907
durit turbo 1.3 JTD-1.3 JTD 16V Multijet

oe: 51766562 -- 51780736

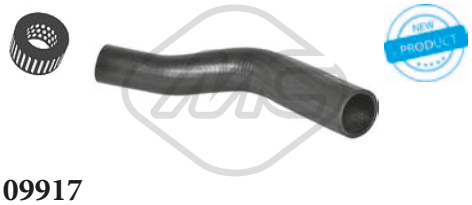

09917
durit turbo 1.3 JTD-1.3 JTD 16V-1.3 JTD 16V Multijet

oe: 51757917

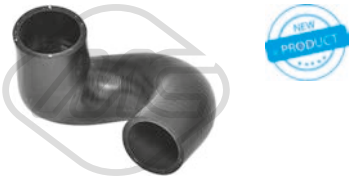

09918
durit turbo 1.9 JTD

oe: 51767547 -- 51800272



09932
manchon admission filtre à air 1.9 D-1.9 JTD

oe: 46792189

84058
cable d'accélération 1.2-1.3 JTD-1.3 JTD 16V-1.3 JTD 16V Multijet-1.4-1.6 16V-1.6 Natural-1.9 D-1.9 JTD-1.9 JTJTD

oe: 77365544 -- 77364398

© INDUSTRIAL METALCAUCHO, S.L.U.

SUSPENSION AVANT & SUPPORTS DE MOTEUR



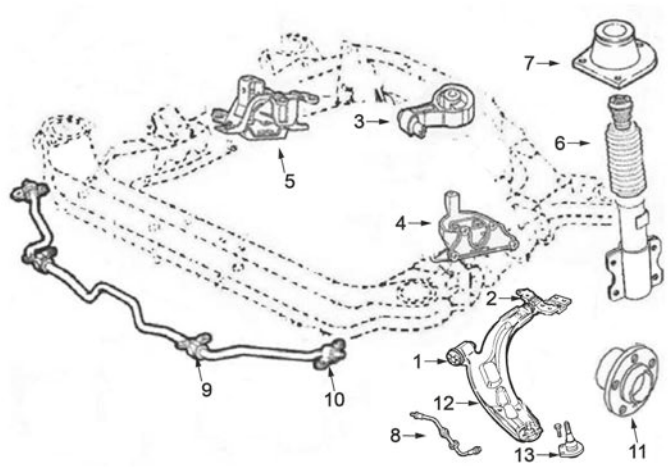

moteurs 1.2 - 1.4 - 1.3MJTD - 1.9D - 1.9JTD :

1	04954	silentbloc
2	04951	silentbloc triangle
	04952	silentbloc triangle AV D
3	04891	support moteur arrière 1.2 et 1.3MJTD-1.9D-1.9JTD
4	04983	support moteur G 1.2 et 1.3MJTD-1.9D-1.9JTD
5	04950	support moteur à droite 1.9D-1.9JTD
	05492	support moteur à droite 1.3MJTD
	05547	support moteur à droite 1.2-1.4
6	04982	jeu soufflet butée amortisseur
7	04823	support amortiguador AV D complet avec roulement
	04824	support amortisseur AV G complet avec roulement
8	96210	flexible de frein AV (510 mm)
9	04955	palier de barre stabilisatrice Ø 23 mm
	04956	palier de barre stabilisatrice Ø 24 mm
10	04981	support de barre stab
11	90099	moyeu AV 1.9JTD
	90113	moyeu AV 1.2-1.4-1.3MJTD-1.9D
12	52072	bras de suspension AV D
	52082	bras de suspension AV G
13	53060	rotule de suspension

C35M4728M4743SOPDP1 FIAT DOBLO I 03/2001 -

SUSPENSION ARRIERE

1	04984	silentbloc précédent ressort arrière
2	04985	silentbloc arrière ressort arrière (plus bas)
3	05502	support arrière ressort complète
4	05503	biellette embout barre stabilisatrice
5	96211	flexible frein AR (465 mm)

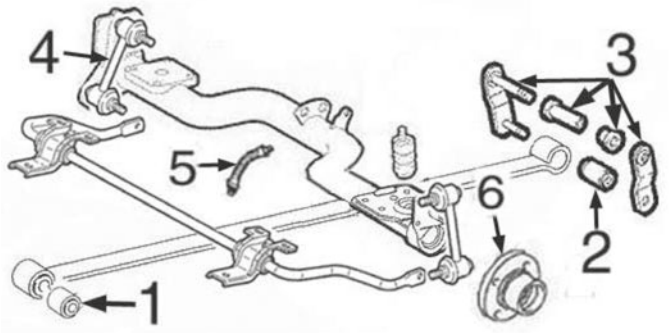

C35M4728M4743SOPTP1 FIAT DOBLO I 03/2001 -

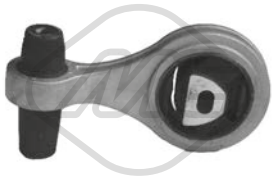

04891
support moteur [arrière] 1.2-1.3 JTD-1.3 JTD 16V-1.9 D-1.9 JTD

oe: 51760173 -- 46767476



04950
support moteur [droite] 1.9 D-1.9 JTD

oe: 51760172 -- 46759568

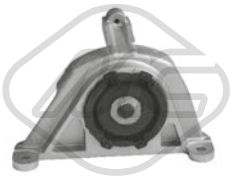

04983
support moteur [gauche] 1.2-1.3 JTD-1.3 JTD 16V-1.9 D-1.9 JTD

oe: 46761804 -- 46759737



05492
support moteur [droite] 1.3 JTD

oe: 51739095 -- 46840661



05544
support moteur [arrière] 1.6 16V-1.6 Natural

oe: 46737763 -- 60814239

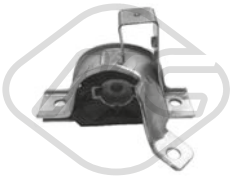

05547
support moteur [droite] 1.2

oe: 46528854 -- 46767475



06517 Ø 12,52 mm
support moteur [arrière] 1.4-1.6 16V

oe: 46773926 -- 46830162

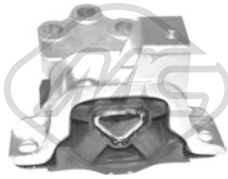

06521
support moteur [gauche] 1.6 16V-1.6 Natural

oe: 51952356 -- 51822810

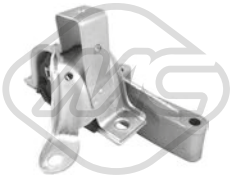

06523
support moteur [essieu avant droit] 1.6 16V

oe: 51760171 -- 46820471

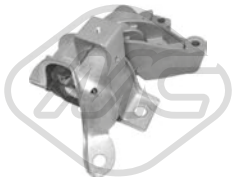

06524 L: 250 mm
support moteur [avant] 1.4

oe: 51762065

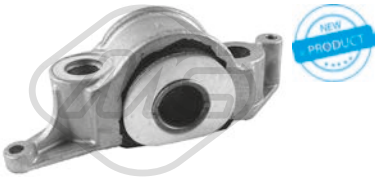

02139
silentbloc bras de suspension [essieu avant droit] 1.2-1.3 JTD-1.3 JTD 16V-1.4-1.6 16V-1.6 Natural-1.9 D-1.9 JTD

oe: 98810139 -- 51727863

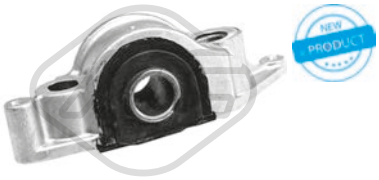

02140
silentbloc bras de suspension [essieu avant gauche] 1.2-1.3 JTD-1.3 JTD 16V-1.4-1.6 16V-1.6 Natural-1.9 D-1.9 JTD

oe: 51866701 -- 98810140

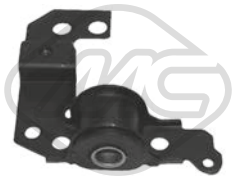

04951 Ø 20 mm
silentbloc triangle [essieu avant gauche] 1.2-1.6 16V-1.9 D-1.9 JTD

oe: 46748578 -- 51747322

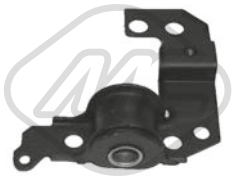

04952 Ø 20 mm
silentbloc triangle [essieu avant droit] 1.2-1.6 16V-1.9 D-1.9 JTD

oe: 46454077 -- 46748579



04954 Ø 12 mm Ø 30 mm
silentbloc triangle [essieu avant inférieur] 1.2-1.6 16V-1.9 D-1.9 JTD

oe: 46421522



04955 Ø 22 mm
palier barre stabilisatrice [essieu avant] 1.2-1.3 JTD 16V-1.6 16V-1.6 Natural-1.9 D-1.9 JTD-1.9 JTJTD

oe: 46812353 -- 46738808



04956 Ø 23,0 mm L: 50 mm
palier barre stabilisatrice [des deux côtés de l'essieu avant] 1.2-1.3 JTD-1.3 JTD 16V-1.3 JTD 16V Multi-jet-1.4-1.6 16V-1.6 Natural-1.9 D-1.9 JTD

oe: 46790552 -- 46738807

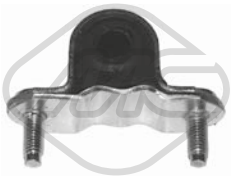

04981 Ø 12 mm
support barre stabilisatrice [essieu avant] 1.2-1.3 JTD-1.3 JTD 16V-1.4-1.6 16V-1.6 Natural-1.9 D-1.9 JTD

oe: 51744226 -- 46841320

© INDUSTRIAL METALCAUCHO, S.L.U.



05503 Ø 8 mm
biellette embout barre stabilisatrice [des deux côtés du pont arrière] 1.2-1.3 JTD-1.3 JTD 16V-1.3 JTD 16V Multijet-1.4-1.6 16V-1.6 Natural-1.9 D-1.9 JTD-1.9 JTJTD
oe: 51717001 -- 51717000

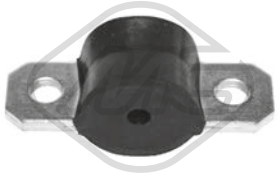

05605 Ø 10 mm
support barre stabilisatrice [essieu avant] 1.2-1.6 16V-1.6 Natural

oe: 7750990



06421 L: 1210 mm
barre stabilisatrice [des deux côtés de l'essieu avant] 1.2-1.6 16V-1.6 Natural

oe: 46743788 -- 46743786



06437 Ø 19 mm L: 31 mm
palier barre stabilisatrice [des deux côtés du pont arrière] 1.2-1.3 JTD-1.3 JTD 16V-1.4-1.6 16V-1.6 Natural-1.9 D-1.9 JTD

oe: 46767262



07262 Ø 23,0 mm L: 42,5 mm
palier barre stabilisatrice [des deux côtés de l'essieu avant] 1.3 JTD-1.3 JTD 16V-1.3 JTD 16V Multijet-1.6 16V-1.6 Natural-1.9 D-1.9 JTD-1.9 JTJTD

oe: 46821120 -- 46821119



52072
bras de suspension [essieu avant droit] 1.2-1.3 JTD-1.3 JTD 16V-1.4-1.6 16V-1.6 Natural-1.9 D-1.9 JTD

oe: 98810139 -- 51727863



52082
bras de suspension [essieu avant gauche] 1.2-1.3 JTD-1.3 JTD 16V-1.4-1.6 16V-1.6 Natural-1.9 D-1.9 JTD

oe: 51866701 -- 98810140



53060
rotule de suspension [essieu avant] 1.2-1.3 JTD-1.3 JTD 16V-1.4-1.6 16V-1.6 Natural-1.9 D-1.9 JTD

oe: 7082812 -- 46842581



04823
support amortisseur [essieu avant droit] 1.2-1.3 JTD-1.3 JTD 16V-1.3 JTD 16V Multijet-1.4-1.6 16V-1.6 Natural-1.9 D-1.9 JTD-1.9 JTJTD

oe: 46760673 -- 82491440



04824
support amortisseur [essieu avant gauche] 1.2-1.3 JTD-1.3 JTD 16V-1.3 JTD 16V Multijet-1.4-1.6 16V-1.6 Natural-1.9 D-1.9 JTD-1.9 JTJTD

oe: 46760674 -- 82491441



04982
jeu soufflet butée amortisseur [essieu avant] 1.2-1.6 16V-1.6 Natural-1.9 D-1.9 JTD

oe: 46792633 -- 46466619



04984 Ø 16 mm Ø 56.2 mm
silentbloc [avant] 1.3 JTD 16V-1.6 16V-1.6 Natural-1.9 JTD

oe: 46767261 -- 46766936



04985 Ø 14.7 mm Ø 34.5 mm
silentbloc [inférieur] 1.2-1.3 JTD-1.3 JTD 16V-1.4-1.6 16V-1.6 Natural-1.9 D-1.9 JTD

oe: 46473041



05502
support suspension [essieu arrière] 1.2-1.3 JTD-1.4-1.6 16V-1.6 Natural-1.9 D-1.9 JTD

oe: 51774010 -- 15503821

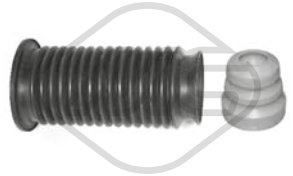

05606
jeu soufflet butée amortisseur [essieu avant] 1.2-1.3 JTD-1.4-1.6 16V-1.6 Natural-1.9 D-1.9 JTD

oe: 51755686 -- 55700767



06258
butée amortisseur [des deux côtés du pont arrière] 1.2-1.3 JTD 16V-1.9 D-1.9 JTD

oe: 46796102



06374
support d'échappement [essieu arrière] 1.2-1.3 JTD-1.3 JTD 16V-1.4-1.6 16V-1.6 Natural-1.9 D-1.9 JTD

oe: 46416588 -- 7718578



06526
butée amortisseur [essieu arrière] 1.6 16V-1.6 Natural

oe: 46751547

© INDUSTRIAL METALCAUCHO, S.L.U.

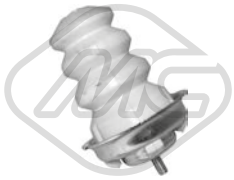

06527
butée amortisseur [des deux côtés du pont arrière] 1.3 JTD-1.4-1.9 JTD

oe: 51755085



06528
butée amortisseur [essieu arrière] 1.2-1.3 JTD-1.3 JTD 16V-1.4-1.6 16V-1.6 Natural-1.9 D-1.9 JTD

oe: 46817717



06529 Ø 23,2 mm L: 116 mm
butée amortisseur [essieu avant] 1.2-1.3 JTD-1.3 JTD 16V-1.4-1.6 16V-1.6 Natural-1.9 D-1.9 JTD

oe: 46804120



06530
butée amortisseur [essieu arrière] 1.6 16V

oe: 46751548



Ø 116 mm
Nombre de dents: 25
90099 H: 78 mm
moyeu de roue [des deux côtés de l'essieu avant] 1.9 JTD

oe: 46745258



Ø 116 mm
Nombre de dents: 22
90113 H: 77 mm
moyeu de roue [essieu avant] 1.2-1.6 16V-1.9 D

oe: 7522385 -- 46798592



Ø 117.5 mm
90152 H: 61.7 mm
moyeu de roue [essieu arrière] 1.2-1.3 JTD-1.3 JTD 16V-1.3 JTD 16V Multijet-1.4-1.6 Natural-1.6 16V-1.9 JTD-1.9 D-1.9 JTJTD

oe: 51759727



Ø 117 mm
90227
moyeu de roue [essieu arrière] 1.2-1.3 JTD-1.3 JTD 16V-1.3 JTD 16V Multijet-1.4-1.6 16V-1.6 Natural-1.9 D-1.9 JTD-1.9 JTJTD

oe: 71769492 -- 71753819

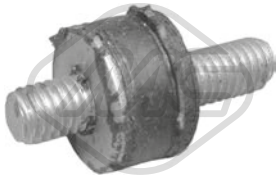

02823 Ø 15 mm
support

oe: SE3952110 -- 834976



74046 Ø 37 mm Ø 72 mm
kit de roulements de roue [essieu avant] 1.2-1.3 JTD-1.3 JTD 16V-1.3 JTD 16V Multijet-1.4-1.6 16V-1.6 Natural-1.9 D-1.9 JTD-1.9 JTJTD

oe: 5890987 -- 82390273



74100 Ø 37 mm Ø 72 mm
kit de roulements de roue 1.2-1.3 JTD-1.3 JTD 16V-1.3 JTD 16V Multijet-1.4-1.6 16V-1.6 Natural-1.9 D-1.9 JTD-1.9 JTJTD

oe: 51753791 -- 71753061



96210 L: 500 mm
flexible de frein [essieu avant] 1.2-1.3 JTD 16V-1.6 16V-1.6 Natural-1.9 D-1.9 JTD

oe: 51927887 -- 52042917



96211 L: 465 mm
flexible de frein [essieu arrière] 1.2-1.3 JTD-1.3 JTD 16V-1.3 JTD 16V Multijet-1.4-1.6 16V-1.6 Natural-1.9 D-1.9 JTD

oe: 46749271



Ø 24.5 - 80 mm
01120 kit
kit soufflet transmission [du côté boîte de vitesses des deux côtés de l'essieu avant] 1.2-1.9 D

oe: 46307784



Ø 21 - 68 mm
01148 kit **00148**
kit soufflet transmission [du côté boîte de vitesses des deux côtés de l'essieu avant] 1.9 JTD

oe: 46307841



Ø 20 - 65 mm
01154 kit **00154**
kit soufflet transmission [du côté boîte de vitesses des deux côtés de l'essieu avant] 1.4-1.6 16V-1.6 Natural

oe: 7715294



Ø 24 - 80 mm
01155 kit **00155**
kit soufflet transmission [côté roue des deux côtés de l'essieu avant] 1.3 JTD-1.3 JTD 16V-1.3 JTD 16V Multijet-1.9 D-1.9 JTD-1.9 JTJTD

oe: 46308701 -- 46308556



Ø 22 - 74 mm
01157 kit **00157**
kit soufflet transmission [côté roue des deux côtés de l'essieu avant] 1.2-1.3 JTD-1.3 JTD 16V-1.3 JTD 16V Multijet-1.4-1.6 16V-1.6 Natural-1.9 D-1.9 JTD

oe: 46307555 -- 46307575

© INDUSTRIAL METALCAUCHO, S.L.U.

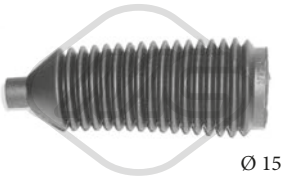

Ø 15 - 50 mm

01196 kit **00196**

kit soufflet crémaillère direction

oe: 6869950 -- 86VB3K661AB



Ø 13,5 - 53 mm

11073 kit **10073**

kit soufflet crémaillère direction [essieu avant] 1.2-1.6 16V-1.9 D-1.9 JTD

oe: 98845034 -- 7081850



05263

carter d'huile 1.9 D-1.9 JTD-1.9 JTJTD

oe: 46753459 -- 46770103

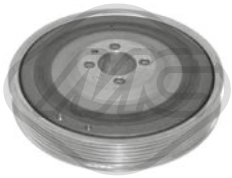

04308 Ø 169 mm - 6 gorges

poulie vilebrequin avec amortisseur de vibrations 1.6 16V-1.6 Natural-1.9 D-1.9 JTD-1.9 JTJTD

oe: 73501275 -- 60816824



04719 Ø 164 mm - 6 gorges

poulie vilebrequin avec amortisseur de vibrations 1.3 JTD-1.3 JTD 16V-1.3 JTD 16V Multijet

oe: 55200498 -- 46819147



05041 Ø 145 - 165 mm - 4|6 gorges

poulie vilebrequin avec amortisseur de vibrations 1.3 JTD-1.3 JTD 16V

oe: 55182506

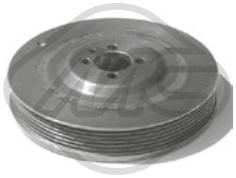

05689 Ø 169 mm - 6 gorges

poulie vilebrequin avec amortisseur de vibrations 1.6 16V-1.6 Natural-1.9 D-1.9 JTD-1.9 JTJTD

oe: 73501275 -- 60816824



06210 Ø 124 - 134 mm - 3|4 gorges

poulie vilebrequin avec amortisseur de vibrations 1.2

oe: 46516096 -- 7778028

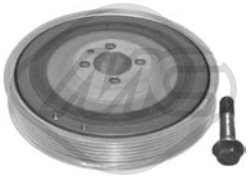

14308 Ø 169 mm - 6 gorges

kit poulie vilebrequin avec amortisseur de vibrations 1.6 16V-1.6 Natural-1.9 D-1.9 JTD-1.9 JTJTD

oe: 73501275 -- 60816824

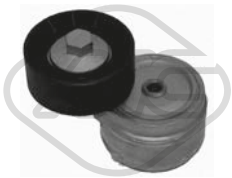

04927 Ø 65 mm

galet tendeur alternateur 1.9 D-1.9 JTD-1.9 JTJTD

oe: 55180011 -- 46546374



05001 Ø 17 mm Ø 61.2 mm - 6 gorges

poulie alternateur

oe: 9951162 -- 09948225

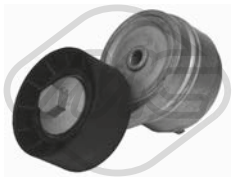

05090 Ø 65 mm

galet tendeur alternateur 1.4

oe: 55258443 -- 55242399



05658 Ø 65 mm

galet tendeur alternateur 1.3 JTD-1.3 JTD 16V-1.3 JTD 16V Multijet

oe: 51821652



05670 Ø 17 mm Ø 54 mm - 6 gorges

poulie alternateur

oe: 77364723 -- 77364721



05671 Ø 16 mm Ø 54 mm - 6 gorges

poulie alternateur 1.3 JTD-1.3 JTD 16V-1.3 JTD 16V Multijet

oe: 77367129 -- 77362721



05683 Ø 10 mm Ø 80 mm

galet tendeur 1.9 D-1.9 JTD-1.9 JTJTD

oe: 60814033 -- 46514222

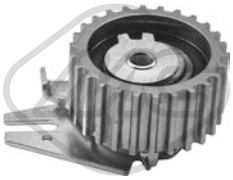

57142 Ø 65,0 mm

galet tendeur 1.9 D-1.9 JTD-1.9 JTJTD

oe: 7778565 -- 71747799



57160 Ø 10,0 mm Ø 53,0 mm

galet tendeur 1.9 D-1.9 JTD-1.9 JTJTD

oe: 55187100 -- 71771498



57161 Ø 55,5 mm
galet tendeur 1.2-1.4

oe: 55233759 -- 55183497



03754
jeu couvres courroie 1.2

oe: 55187734 -- 46526292

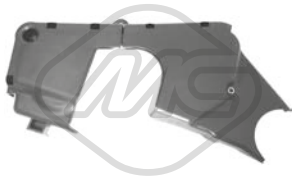

03867
jeu couvres courroie 1.4

oe: 55183452 -- 55183453

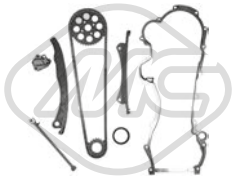

05239
kit de distribution 1.3 JTD-1.3 JTD 16V-1.3 JTD 16V Multijet

oe: 55251472 -- 55205447

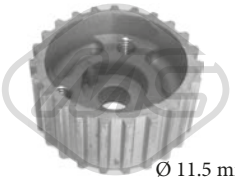

05416 Ø 11.5 mm Ø 57 mm Nombre de dents: 23
pignon distributeur 1.2

oe: 46526261

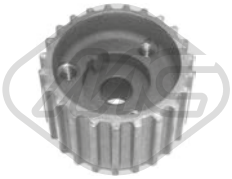

05478 Nombre de dents: 23
pignon distributeur 1.4

oe: 55203781 -- 46520164

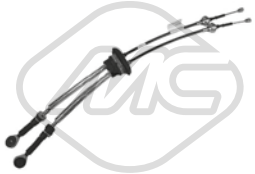

80750 L: 935/665+945/665 mm
cable BV 1.2-1.3 JTD-1.3 JTD 16V-1.4-1.6 16V-1.6 Natural-1.9 D-1.9 JTD

oe: 1499328080 -- 1493328080



81161 L: 1125/900+1140/865 mm
cable BV 1.2-1.3 JTD-1.3 JTD 16V-1.3 JTD 16V Multijet-1.4-1.6 16V-1.6 Natural-1.9 D-1.9 JTD-1.9 JTJTD

oe: 46807039 -- 46806268



00413
revêtement de pédale 1.2-1.3 JTD-1.3 JTD 16V-1.3 JTD 16V Multijet-1.4-1.6 16V-1.6 Natural-1.9 D-1.9 JTD-1.9 JTJTD

oe: 7568442 -- 71736224



03873
butée cable embrayage 1.2-1.3 JTD-1.3 JTD 16V-1.3 JTD 16V Multijet-1.4-1.6 16V-1.6 Natural-1.9 D-1.9 JTD-1.9 JTJTD

oe: 46554494



04268 L: 183.4 mm
fourchette embrayage 1.4-1.6 16V-1.6 Natural

oe: 7617578



05628
butée cable embrayage 1.2-1.3 JTD-1.4-1.6 16V-1.6 Natural-1.9 D-1.9 JTD

oe: 46461731 -- 46461732

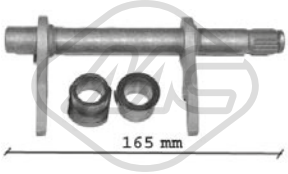

05707 L: 165|164 mm
fourchette embrayage 1.3 JTD-1.9 JTD

oe: 46784964 -- 46784963

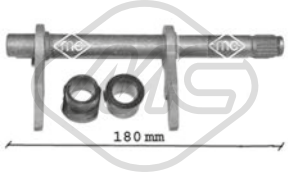

05708 L: 180 mm
fourchette embrayage 1.2-1.9 D

oe: 46784964 -- 46784963



05714 Ø 25 mm
douille de guidage embrayage 1.2-1.3 JTD

oe: 46411117



05715 Ø 21,5 mm Ø 40 mm
douille de guidage embrayage 1.2-1.6 16V-1.9 D-1.9 JTD

oe: 46411140 -- 40004820



57916
cylindre émetteur [avant] 1.3 JTD-1.4-1.9 JTD

oe: 55251837 -- 55190993

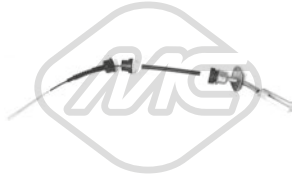

83985 L: 732/185 mm
cable commande d'embrayage 1.2-1.4-1.6 Natural-1.6 16V

oe: 46816591

© INDUSTRIAL METALCAUCHO, S.L.U.



02639
support echappement 1.2-1.3 JTD-1.3 JTD 16V-1.3 JTD 16V Multijet-1.4-1.6 16V-1.6 Natural-1.9 D-1.9 JTD

oe: 46416588 -- 7718578

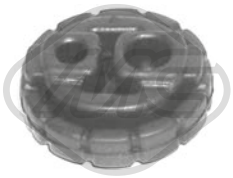

02754
support echappement

oe: 1755.62 -- 1755.62

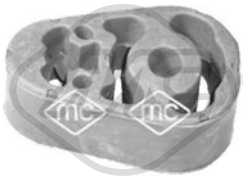

05534
support echappement [centre] 1.3 JTD-1.9 JTD

oe: 51769176 -- 55187596



05662
butée élastique, cache moteur 1.3 JTD

oe: 51818285 -- 5850817



02055
pompe lave-glaces 1.2-1.3 JTD-1.3 JTD 16V-1.3 JTD 16V Multijet-1.4-1.6 16V-1.6 Natural-1.9 D-1.9 JTD-1.9 JTJTD

oe: 71730139 -- 60808979



02058
pompe lave-glaces 1.2-1.3 JTD-1.3 JTD 16V-1.4-1.6 16V-1.6 Natural-1.9 D-1.9 JTD

oe: 46760973 -- 7688208

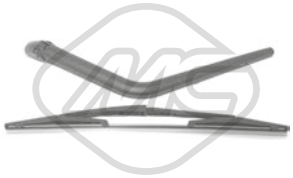

68055 L: 360 mm
bras + balai essuie-glace [arrière] 1.2-1.3 JTD-1.3 JTD 16V-1.4-1.6 16V-1.6 Natural-1.9 D-1.9 JTD

oe: 51703357 -- 735451696

© INDUSTRIAL METALCAUCHO, S.L.U.

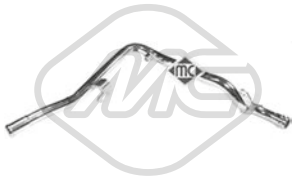

03214
tube d'eau métallique 1.3 JTD

oe: 55195662 -- 55202215



03215
tube d'eau métallique 1.3 JTD

oe: 73500432 -- 55188299



03740 Pression [bar]: 1
bouchon vase d'expansion 1.3 JTD

oe: 46402982 -- 60810755



03795 Pression [bar]: 1,4
bouchon vase d'expansion 1.3 JTD-1.4-1.6 JTD-2.0 JTD

oe: 46799364

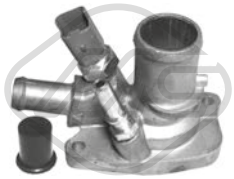

03852
bride liquide refroidissement 88 °C 1.4

oe: 55202371 -- 55194029



03886
bride liquide refroidissement 88 °C 1.3 JTD

oe: 55224022 -- 55202373



07317
durit de radiateur 1.3 JTD

oe: 52043622 -- 51910256



07319
durit de radiateur 1.6 JTD-2.0 JTD

oe: 51831878 -- 51898749



07326
durit de radiateur 1.3 JTD

oe: 51810861



07327
durit de radiateur 1.6 JTD-2.0 JTD

oe: 51817694 -- 51898742



07328
durit de radiateur 1.3 JTD

oe: 52054638 -- 51810860



07331
durit de radiateur 1.6 JTD-2.0 JTD

oe: 51817696 -- 51898745



07339
durit de radiateur 1.3 JTD

oe: 55180038 -- 55184653



07461
durit de radiateur 1.6 JTD-2.0 JTD

oe: 51813948 -- 51898746



07463
durit de radiateur 1.3 JTD

oe: 55185382



07465
durit de radiateur 1.3 JTD

oe: 55180040

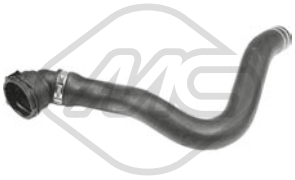

07640
durit de radiateur 1.3 JTD

oe: 51832978



07652
durit de radiateur 1.4-1.4 Natural

oe: 51860251

© INDUSTRIAL METALCAUCHO, S.L.U.



07661
manchon admission filtre à air 1.6 JTD

oe: 51815253



08236 Ø 13 mm Ø 21 mm L: 75 mm
durit de radiateur [Pompe à eau] 1.3 JTD

oe: 55209535 -- 73501357



30113
tube refroidissement 1.3 JTD

oe: 55199161

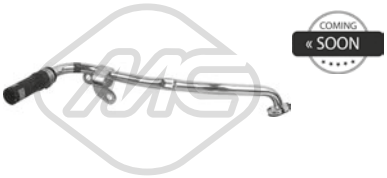

30115
couvercle thermostat 1.3 JTD

oe: 55211397



30309
thermostat 88 °C 1.6 JTD-2.0 JTD

oe: 71752861 -- 55241963

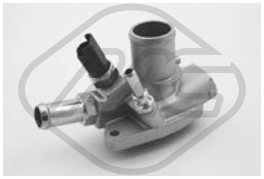

35714
thermostat 80 °C 1.4-1.4 Natural

oe: 55208964



07344
durit de radiateur 1.3 JTD

oe: 51810858 -- 51898736



07345
durit de radiateur 1.6 JTD-2.0 JTD

oe: 51817693 -- 51898739



07347
durit de radiateur 1.3 JTD

oe: 51753876



07455
durit de radiateur 1.3 JTD

oe: 51810859 -- 51898738



09562
durit de radiateur 1.3 JTD-1.6 JTD-2.0 JTD

oe: 51753875 -- 51816206



09806
durit de radiateur 1.6 JTD-2.0 JTD

oe: 51817692 -- 51898737



03685
bouchon de remplissage d'huile 1.3 JTD

oe: 55197222 -- 73501331



03866
bouchon de remplissage d'huile 1.4-1.6 JTD

oe: 7768521 -- 55187763



03837 Ø 80 mm
couvercle filtre huile 1.3 JTD-1.4

oe: 73500070

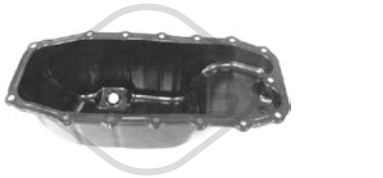

05915
carter d'huile 1.3 JTD

oe: 55197679 -- 46743794

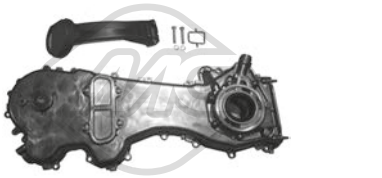

06581
jeu couvres courroie 1.3 JTD

oe: 55251472 -- 55205447



30130 Ø 88 mm
couvercle filtre huile 1.6 JTD

oe: 55231346

© INDUSTRIAL METALCAUCHO, S.L.U.

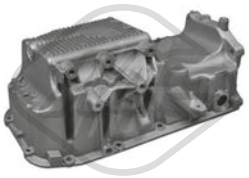

39514
carter d'huile 1.6 JTD-2.0 JTD

oe: 55222621



00675 Filetage: 22x1.5
bouchon carter d'huile 1.3 JTD

oe: 7740368 -- 7734022

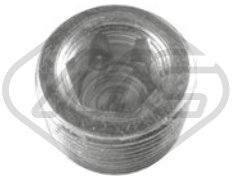

00676 Filetage: 22x1.5
bouchon carter d'huile 1.3 JTD

oe: 7740368 -- 7734022



05106 Filetage: 22x150
bouchon carter d'huile 1.3 JTD

oe: 46823517 -- 46823509



05432 Filetage: M18x1,5
bouchon carter d'huile 1.6 JTD-2.0 JTD

oe: 55196505



05673 Filetage: 12x150
bouchon carter d'huile 1.4-1.4 Natural

oe: 55184773

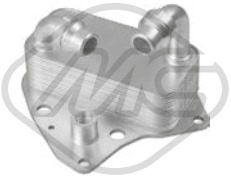

39088
radiateur d'huile 1.6 JTD

oe: 65550981 -- 55273042



39093
radiateur d'huile 1.3 JTD

oe: 1616315180 -- 1616315280



39096
radiateur d'huile 1.3 JTD

oe: 55183548



05504 L: 660 mm
jauge de niveau d'huile 1.3 JTD

oe: 55191259

39156 L: 660 mm
jauge de niveau d'huile 1.6 JTD

oe: 55229952 -- 51900160

39160 L: 675 mm
jauge de niveau d'huile 2.0 JTD

oe: 55227102

39161 L: 535 mm
jauge de niveau d'huile 1.4-1.4 Natural

oe: 55228542

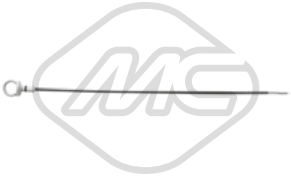

39164 L: 510 mm
jauge de niveau d'huile 1.4

oe: 55249862

39165 L: 700 mm
jauge de niveau d'huile 1.6 JTD

oe: 55263415

39166 L: 660 mm
jauge de niveau d'huile 1.3 JTD

oe: 55264109

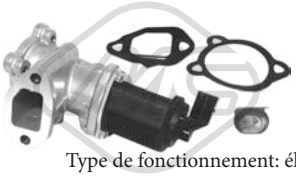

Type de fonctionnement: électrique
93044 Nombre de connexions: 2
vanne EGR avec joints 1.3 JTD

oe: 71793408 -- 71788550

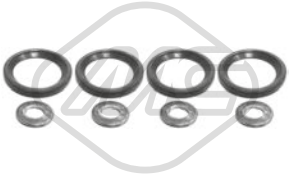

06585
kit injection 8 pièces 1.3 JTD

oe: 73500415 -- 55205036

© INDUSTRIAL METALCAUCHO, S.L.U.



57834 Ø 20,50|7,7 mm Ø 15,0|23 mm
entretoise injecteur 1.6 JTD-2.0 JTD

oe: 55221016



92034
tuyauterie injection 1.3 JTD

oe: 51783277



92035
tuyauterie injection 1.3 JTD

oe: 51783277



92036
tuyauterie injection 1.3 JTD

oe: 51783277



92037
tuyauterie injection 1.3 JTD

oe: 51783277



92049
tuyauterie injection 1.3 JTD

oe: 55245385



03875
durit turbo 1.3 JTD

oe: 51848880 -- 55193853



09371
durit admission air 1.3 JTD-1.6 JTD-2.0 JTD

oe: 55182567 -- 55202255



09616
durit turbo [gauche] 1.3 JTD

oe: 51810957



09617
durit turbo 1.3 JTD

oe: 51810956



09627
durit turbo 1.3 JTD

oe: 51901748 -- 51984103



09628
durit turbo [droite] 1.3 JTD

oe: 51810863

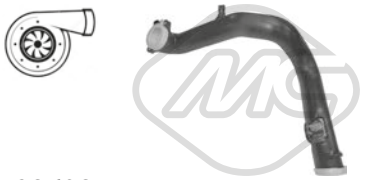

09629
durit turbo [gauche] 1.6 JTD

oe: 51869616



09630
durit turbo [gauche] 1.6 JTD-2.0 JTD

oe: 51832093



09631
durit turbo 1.6 JTD-2.0 JTD

oe: 51832089



09632
durit turbo 1.6 JTD-2.0 JTD

oe: 51820715



09633
durit turbo [droite] 1.6 JTD-2.0 JTD

oe: 51832224

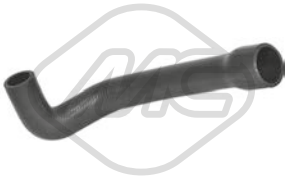

09913
durit turbo 1.3 JTD

oe: 51984102 -- 51832979

© INDUSTRIAL METALCAUCHO, S.L.U.



09917
durit turbo 1.3 JTD

oe: 51757917

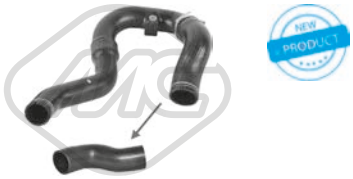

09933
durit turbo 1.3 JTD

oe: 51832981



09934
durit turbo 1.3 JTD

oe: 51904555 -- 51892072



09935
durit turbo 1.6 JTD-2.0 JTD

oe: 51814040 -- 51898782

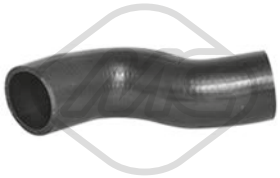

09938
durit turbo 1.3 JTD

oe: 51832981



97934
durit filtre à air 1.3 JTD-1.6 JTD

oe: 51987336



97936
durit filtre à air 1.3 JTD

oe: 52003453



05679
support moteur [droite] 1.3 JTD

oe: 51799110 -- 51810285



06490
support moteur [gauche] 1.3 JTD

oe: 51813603

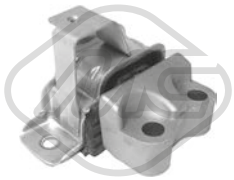

06491
support moteur [essieu arrière gauche] 1.4

oe: 51813606 -- 51782194



06518 Ø 14 mm L: 185 mm
support moteur [arrière] 1.4

oe: 51815759

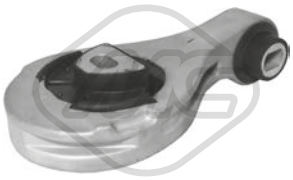

06519 L: 200 mm
support moteur [arrière] 1.6 JTD-2.0 JTD

oe: 51831511 -- 51879480



06520
support moteur [droite] 1.4

oe: 51849522



06521
support moteur [gauche] 1.4-1.4 Natural-1.6 JTD-2.0 JTD

oe: 51952356 -- 51822810



06522 L: 227 mm
support moteur [arrière] 1.3 JTD

oe: 51837816



57037
support moteur [droite] 1.4

oe: 51892723

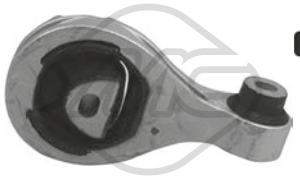

57038
support moteur [du côté boîte de vitesses arrière] 1.4

oe: 51893640



57908
support moteur [droite essieu avant] 1.6 JTD-2.0 JTD

oe: 51980334 -- 51815197

© INDUSTRIAL METALCAUCHO, S.L.U.

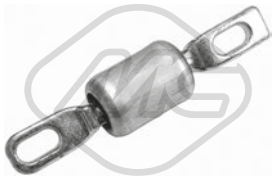

02141
silentbloc triangle [des deux côtés du pont arrière] 1.3 JTD-1.4-1.4 Natural-1.6 JTD-2.0 JTD

oe: 51944164 -- 51814654

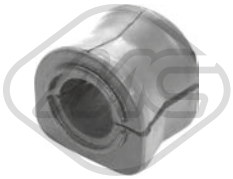

06498 Ø 23,5 mm
palier barre stabilisatrice [essieu avant] 1.3 JTD-1.4-1.6 JTD

oe: 51886184 -- 51854406



06586 Ø 12,5 mm
silentbloc bras de suspension [essieu avant] 1.3 JTD-1.4-1.4 Natural-1.6 JTD-2.0 JTD

oe: 51811978



06587 Ø 12,2 mm Ø 69,6 mm L: 66 mm
silentbloc bras de suspension [essieu avant] 1.3 JTD-1.4-1.4 Natural-1.6 JTD-2.0 JTD

oe: 95514537 -- 95514536



07895 Ø 16 mm
palier barre stabilisatrice [des deux côtés du pont arrière] 1.3 JTD-1.4-1.4 Natural-1.6 JTD-2.0 JTD

oe: 444103



02191 L: 86 mm
butée amortisseur [des deux côtés de l'essieu avant] 1.3 JTD-1.4-1.6 JTD-2.0 JTD

oe: 51935060 -- 51908130



02198
butée amortisseur [des deux côtés de l'essieu avant] 1.3 JTD-1.4-1.4 Natural-1.6 JTD-2.0 JTD

oe: 51810447



02200 Ø 12,2 mm L: 132 mm
support amortisseur [essieu avant] 1.3 JTD-1.4-1.4 Natural-1.6 JTD-2.0 JTD

oe: 51963859 -- 51916660

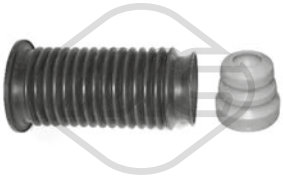

05606
jeu soufflet butée amortisseur [essieu avant] 1.3 JTD-1.4-1.6 JTD

oe: 51755686 -- 55700767

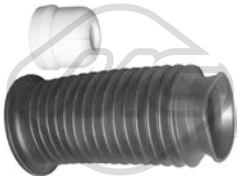

06055 Ø 66|80 mm L: 205 mm
jeu soufflet butée amortisseur [essieu avant] 1.3 JTD-1.4-1.6 JTD

oe: 51755690 -- 55700767



06499
butée amortisseur [essieu arrière] 1.3 JTD-1.4-1.4 Natural-1.6 JTD-2.0 JTD

oe: 51865204



06500
butée amortisseur [essieu arrière] 1.3 JTD-1.4-1.6 JTD

oe: 51864414



06529 Ø 23,2 mm L: 116 mm
butée amortisseur [essieu avant] 1.3 JTD-1.4-1.4 Natural-1.6 JTD

oe: 46804120



07133 Ø 32,9 mm L: 131 mm
support amortisseur [essieu avant droit] 1.3 JTD-1.4-1.4 Natural-1.6 JTD-2.0 JTD

oe: 52023353 -- 51963858



42033 L: 88,8 mm
butée amortisseur [essieu avant] 1.3 JTD-1.4-1.6 JTD-2.0 JTD

oe: 95511416 -- 51851802



42080
butée amortisseur [essieu arrière gauche droite] 1.3 JTD-1.4-1.4 Natural-1.6 JTD-2.0 JTD

oe: 51850337



74004
roulement support amortisseur 1.3 JTD-1.4-1.6 JTD

oe: 52023100 -- 51973441



74015
coupelle de suspension [essieu avant gauche] 1.3 JTD-1.4-1.4 Natural-1.6 JTD-2.0 JTD

oe: 52023354 -- 51963860

© INDUSTRIAL METALCAUCHO, S.L.U.



74020
coupelle de suspension [essieu avant droit] 1.3 JTD-1.4-1.4 Natural-1.6 JTD-2.0 JTD

oe: 52023353 -- 51963861

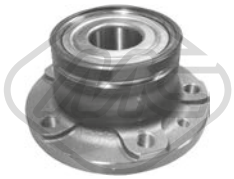

90155 H: 71.2 mm
Ø 120 mm
moyeu de roue [des deux côtés du pont arrière] 1.3 JTD-1.4-1.4 Natural-1.6 JTD-2.0 JTD

oe: 51810087



74103 Ø 74 mm
kit de roulements de roue [essieu avant] 1.3 JTD-1.4-1.4 Natural-1.6 JTD-2.0 JTD

oe: 71729125 -- 0046836196

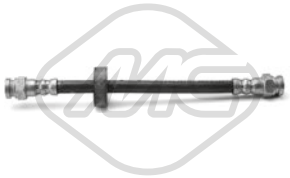

74251 L: 180 mm
flexible de frein [essieu arrière] 1.3 JTD-1.4-1.4 Natural-1.6 JTD-2.0 JTD

oe: 51810448

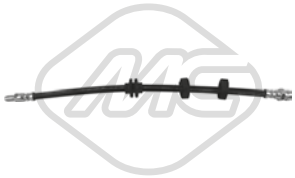

96480 L: 431 mm
flexible de frein [des deux côtés de l'essieu avant] 1.3 JTD-1.4-1.4 Natural-1.6 JTD-2.0 JTD

oe: 52033883 -- 51814431



Ø 22 - 70 mm
01177 kit **00177**
kit soufflet transmission [du côté boîte de vitesses des deux côtés de l'essieu avant] 1.4-1.6 JTD

oe: 3D0498201 -- 7M3498201



Ø 27 - 87,5 mm
11044 kit **10044**
kit soufflet transmission [du côté boîte de vitesses des deux côtés de l'essieu avant] 1.4-1.4 Natural-1.6 JTD

oe: 71771169



Ø 25,5 - 85 mm
11048 kit **10048**
kit soufflet transmission [côté roue des deux côtés de l'essieu avant] 1.3 JTD

oe: 71771157 -- 46308675



Ø 27 - 90 mm
11049 kit **10049**
kit soufflet transmission [côté roue des deux côtés de l'essieu avant] 1.4-1.4 Natural-1.6 JTD

oe: 46307733 -- 60816984



Ø 27 - 98 mm
11056 kit **10056**
kit soufflet transmission [côté roue des deux côtés de l'essieu avant] 1.6 JTD-2.0 JTD

oe: 46308480 -- 46308383



Ø 24,5 - 69 mm
11100 kit **10100**
kit soufflet transmission [du côté boîte de vitesses des deux côtés de l'essieu avant] 1.3 JTD

oe: 71771171 -- 46308705



Ø 27 - 90 mm
11143 kit **10143**
kit soufflet transmission [côté roue des deux côtés de l'essieu avant] 1.4-1.6 JTD

oe: 71771450

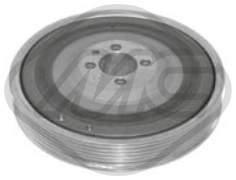

04308 Ø 169 mm - 6 gorges
poulie vilebrequin avec amortisseur de vibrations 1.6 JTD-2.0 JTD

oe: 73501275 -- 60816824



04719 Ø 164 mm - 6 gorges
poulie vilebrequin avec amortisseur de vibrations 1.3 JTD

oe: 55200498 -- 46819147

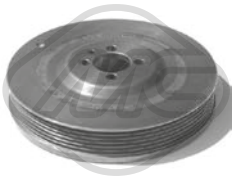

05689 Ø 169 mm - 6 gorges
poulie vilebrequin avec amortisseur de vibrations 1.6 JTD-2.0 JTD

oe: 73501275 -- 60816824

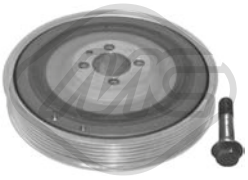

14308 Ø 169 mm - 6 gorges
kit poulie vilebrequin avec amortisseur de vibrations 1.6 JTD-2.0 JTD

oe: 73501275 -- 60816824

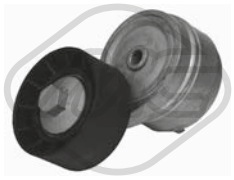

05090 Ø 65 mm
galet tendeur alternateur 1.4-1.4 Natural

oe: 55258443 -- 55242399



05658 Ø 65 mm
galet tendeur alternateur 1.3 JTD

oe: 51821652

© INDUSTRIAL METALCAUCHO, S.L.U.



05671 Ø 16 mm Ø 54 mm - 6 gorges
poulie alternateur 1.3 JTD

oe: 77367129 -- 77362721

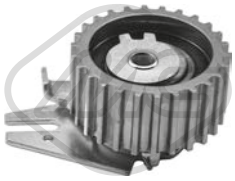

57142 Ø 65,0 mm
galet tendeur 1.6 JTD-2.0 JTD

oe: 7778565 -- 71747799



57160 Ø 10,0 mm Ø 53,0 mm
galet tendeur 1.6 JTD-2.0 JTD

oe: 55187100 -- 71771498



57165 Ø 60,0 mm
galet tendeur 1.4-1.4 Natural

oe: 55248394 -- 73503128



57472 Ø 65,0 mm
galet tendeur alternateur 1.3 JTD

oe: 55244469 -- 51837961

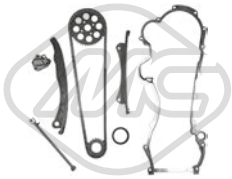

05239
kit de distribution 1.3 JTD

oe: 55251472 -- 55205447

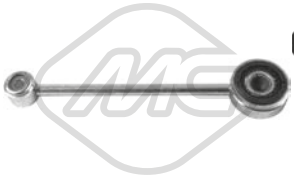

57868
kit levier de vitesse 1.4

oe: 55232064



84002 L: 1452/1086+1325/1012 mm
cable BV 1.6 JTD-2.0 JTD

oe: 55230236 -- 55227213



84003 L: 1454/1090+1326/1012 mm
cable BV 1.3 JTD-1.4-1.4 Natural-1.6 JTD-2.0 JTD

oe: 55230984

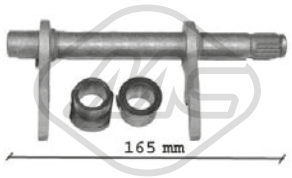

05707 L: 165|164 mm
fourchette embrayage 1.3 JTD-1.6 JTD

oe: 46784964 -- 46784963



57791
revêtement de pédale 1.4-1.6 JTD

oe: 71746347

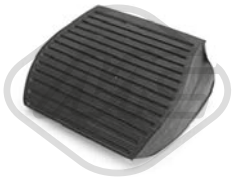

57792
revêtement de pédale 1.4-1.6 JTD

oe: 71747801



57793
revêtement de pédale 1.4-1.4 Natural

oe: 71749323



57916
cylindre émetteur [avant] 1.3 JTD-1.4-1.4 Natural-1.6 JTD-2.0 JTD

oe: 55251837 -- 55190993



02639
support echappement 1.4-2.0 JTD

oe: 46416588 -- 7718578

© INDUSTRIAL METALCAUCHO, S.L.U.



03123
tube d'eau métallique 2.5 TD-2.5 TD 4x4

oe: 98455449 -- 7303545



03526
vase d'expansion 1.9 D-1.9 TD-2.0-2.5 D 4x4-2.5 TD-2.5 D-2.5 TD 4x4

oe: 4431399



03607 Pression [bar]: 0.70
bouchon vase d'expansion

oe:

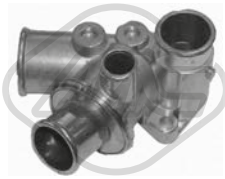

03757
bride liquide refroidissement 80 °C 1.9 D-1.9 TD-2.5 D

oe: 7625346

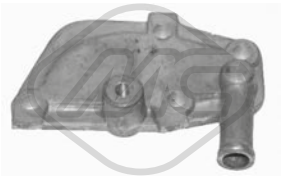

04619
boîtier, pompe à eau 1.9 D-1.9 TD

oe: 7728241 -- 5932811



07350
durit de radiateur [supérieur] 2.5 D

oe: 134358 -- 134358



07351
durit de radiateur [inférieur] 2.5 D 4x4-2.5 D

oe: 135075 -- 135075



07354
durit de radiateur 1.9 D-1.9 TD

oe: 7683628 -- 7683627

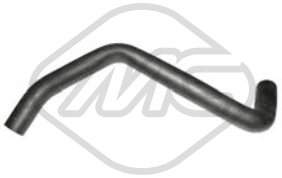

08839
durit de radiateur [inférieur] 1.9 TD

oe: 1308316080





30294
thermostat 82 °C 2.4 D-2.5 D-2.5 D 4x4-2.5 TD-2.5 TD 4x4

oe: 133890 -- 500329622



00675 Filetage: 22x1.5
bouchon carter d'huile 1.9 D-1.9 TD

oe: 7740368 -- 7734022

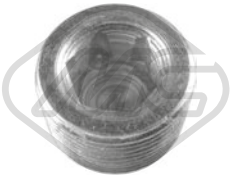

00676 Filetage: 22x1.5
bouchon carter d'huile 1.9 D-1.9 TD

oe: 7740368 -- 7734022



00245
poignée jauge niveau huile 2.5 D 4x4-2.5 D-2.5 TD

oe: 4328493 -- 4102056





08167
durit recyclage 1.9 D-1.9 TD

oe: 7553019 -- 4368408







97776
durit turbo 2.5 D 4x4-2.5 D-2.5 TD

oe: 98433731

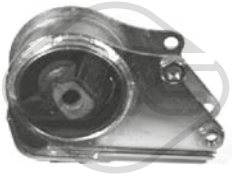

00837 Ø 85 mm
support boîte [arrière] 1.9 D-1.9 TD-2.0-2.5 D 4x4-2.5 TD-2.5 D-2.5 TD 4x4

oe: 7755436 -- 7663999



02984
support moteur [arrière] 2.0-2.5 TD-2.5 D

oe: 1308696080

© INDUSTRIAL METALCAUCHO, S.L.U.



02985
silentbloc [arrière] 1.9 TD-2.0-2.4 D-2.5 TD-2.5 D

oe: 1310575080



00709 Ø 22 mm Ø 48 mm
articulation barre stabilisatrice [essieu avant] 1.9 D-1.9 TD-2.0-2.5 D 4x4-2.5 TD-2.5 D-2.5 TD 4x4

oe: 4339248



02078 Ø 12 mm Ø 38 mm
silentbloc bras de suspension [des deux côtés de l'essieu avant] 1.8-1.9 D-1.9 TD-2.0-2.0 4x4-2.4 D-2.5 D 4x4-2.5 TD-2.5 D-2.5 TD 4x4

oe: 1313056080 -- 1300720080



02863 Ø 17.5 mm
silentbloc bras de suspension [essieu avant] 1.9 D-1.9 TD-2.5 D 4x4-2.5 TD-2.5 TD 4x4

oe:



02872 Ø 25 mm
silentbloc triangle [essieu avant inférieur] 1.9 D-1.9 TD-2.0-2.5 D 4x4-2.5 TD-2.5 D

oe: 1320756080

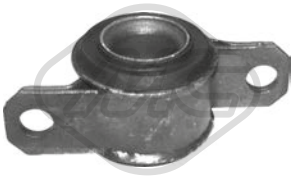

02873 Ø 34,3 mm Ø 73 mm
silentbloc triangle [essieu avant inférieur] 1.9 D-1.9 TD-2.0-2.5 D 4x4-2.5 TD-2.5 D

oe: 3523.AP -- 3523.AP



02954 Ø 16 mm Ø 50 mm
silentbloc [avant] 1.9 D-1.9 TD-2.0-2.4 D-2.5 D 4x4-2.5 D-2.5 TD

oe: 1304641080



02955 Ø 16,4 mm Ø 40 mm
silentbloc [arrière] 1.9 D-1.9 TD-2.0-2.4 D-2.5 D 4x4-2.5 D-2.5 TD

oe: 1304640080



04182 Ø 49 mm Ø 70,5 mm
roulement support amortisseur [essieu avant] 1.9 D-1.9 TD-2.5 D 4x4-2.5 D-2.5 TD-2.5 TD 4x4

oe: 1318573080



06299
jeu soufflet butée amortisseur [des deux côtés de l'essieu avant] 1.9 D-1.9 TD-2.0-2.4 D-2.5 TD-2.5 D-2.5 D 4x4

oe: 7594574 -- 5947829



Ø 139 mm
Nombre de dents: 28
90031 H: 101 mm
moyeu de roue [essieu avant] 1.8-1.9 D-1.9 TD-2.0-2.4 D-2.5 D 4x4-2.5 TD-2.5 D-2.5 TD 4x4

oe: 7669715 -- 7657422



74031 Ø 50 mm Ø 80 mm
kit de roulements de roue [essieu avant] 1.8-1.9 D-1.9 TD-2.0-2.0 4x4-2.4 D-2.5 D 4x4-2.5 TD-2.5 D-2.5 TD 4x4

oe: 71714450 -- 4330647



96095 L: 290 mm
flexible de frein [des deux côtés du pont arrière] 1.8-1.9 D-1.9 TD-2.0-2.4 D-2.5 D-2.5 TD

oe: 481627 -- 481627



96144 L: 455 mm
flexible de frein [essieu avant] 1.8-1.9 D-1.9 TD-2.0-2.4 D-2.5 D 4x4-2.5 TD-2.5 D-2.5 TD 4x4

oe: 7567862 -- 71736954



Ø 33 - 87 mm
01407 kit **00407**
kit soufflet transmission [du côté boîte de vitesses essieu avant droit] 1.9 D-1.9 TD-2.4 D-2.5 D-2.5 TD

oe: 9564479580 -- 328778



Ø 24 - 95 mm
01579 kit **00579**
kit soufflet transmission [des deux côtés du pont arrière côté roue] 1.9 D-1.9 TD-2.0-2.4 D-2.5 D 4x4-2.5 D-2.5 TD 4x4-2.5 TD

oe: 95569342 -- 329397



Ø 24 - 93 mm
01580 kit **00580**
kit soufflet transmission [du côté boîte de vitesses des deux côtés de l'essieu avant] 1.9 D-1.9 TD-2.0-2.5 D 4x4-2.5 TD-2.5 D

oe: 95613146 -- 95569341

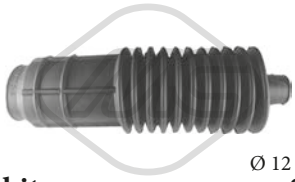

Ø 12 - 38 mm
01620 kit **00620**
kit soufflet crémaillère direction [droite] 1.9 D-1.9 TD-2.0-2.4 D-2.5 TD-2.5 D-2.5 D 4x4-2.5 TD 4x4

oe: 9750000380

© INDUSTRIAL METALCAUCHO, S.L.U.

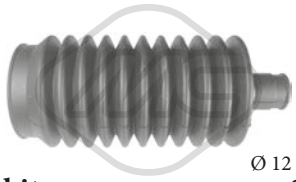

Ø 12 - 48 mm

01621 kit **00621**

kit soufflet crémaillère direction [gauche] 1.9 D-1.9 TD-2.0-2.4 D-2.5 D 4x4-2.5 D-2.5 TD 4x4-2.5 TD

oe: 9750000280



Ø 15 - 62 mm

01820 kit **00820**

kit soufflet crémaillère direction 1.9 D-1.9 TD-2.0-2.5 D 4x4-2.5 TD-2.5 D

oe: 9941077 -- 9945837



Ø 15 - 53 mm

11074 kit **10074**

kit soufflet crémaillère direction [essieu avant gauche] 1.9 D-1.9 TD-2.0-2.5 D 4x4-2.5 TD-2.5 D

oe: 400622 -- 4018A5



04197

croisillon colonne de direction [essieu avant] 1.9 TD

oe: 1307258080



Ø 70 mm

00650

support boîte [arrière] 1.8-1.9 D-1.9 TD-2.0-2.4 D-2.5 D-2.5 D 4x4-2.5 TD-2.5 TD 4x4

oe: 4456819



04011

douille levier de vitesse 1.9 D-1.9 TD-2.0-2.5 D 4x4-2.5 TD-2.5 D-2.5 TD 4x4

oe: 4259848



L: 65 mm

00411

revêtement de pédale 1.9 D-1.9 TD-2.0-2.4 D-2.5 TD-2.5 D-2.5 D 4x4-2.5 TD 4x4

oe: 4144275



L: 1200/838 mm

80120

cable commande d'embrayage 1.8-1.9 D-1.9 TD-2.0-2.4 D-2.5 D 4x4-2.5 TD-2.5 D-2.5 TD 4x4

oe: ZF04460471 -- 7724708



L: 1034/520 mm

80185

cable commande d'embrayage 2.5 D 4x4

oe: 2150.T5 -- 2150.T4



00156

support echappement 1.9 D-1.9 TD-2.4 D

oe: 4312280 -- 4306054



Ø 31 mm Ø 59.5 mm

00366

support echappement 1.9 D-1.9 TD-2.0-2.4 D-2.5 D-2.5 TD-2.5 D 4x4-2.5 TD 4x4

oe: 82409205 -- 7610077

84243

cable frein de stationnement [avant] 1.9 D-1.9 TD-2.0-2.5 D-2.5 TD

oe: 7660110 -- 4745.A3

© INDUSTRIAL METALCAUCHO, S.L.U.

CIRCUIT D'EAU

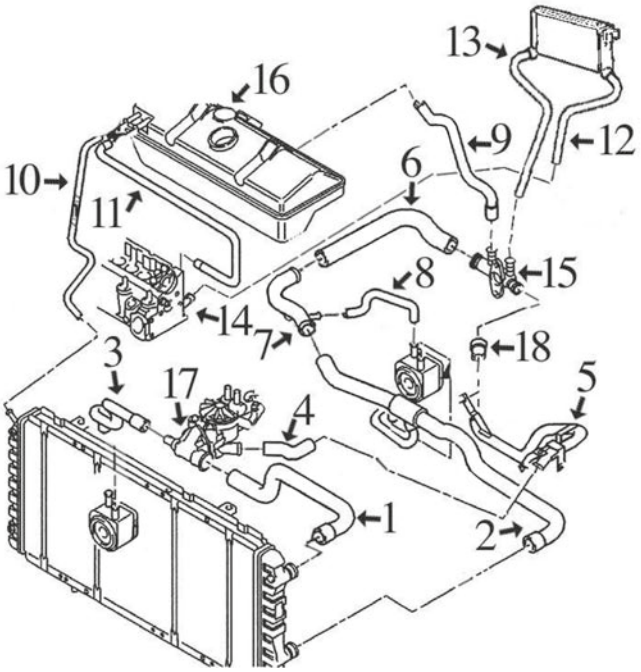

moteurs PSA 1.9D(1905W3), 1.9 TD (1905 TD W3) ::

1	08500	durit radiateur sup.
2	08502	durit radiateur inf.
3	08506	durit de thermostat à échangeur
4	08183	durit -'98
6	08505	durit de tube métallique à raccord plastique
7	03131	durit refroidissement
8	08501	durit de échangeur à tube métallique
9	08507	durit vase d'expansion
11	08504	durit vase d'expansion
12	08537	durit de chauffage à culasse
13	08538	durit de chauffage à raccord plastique
15	03503	raccord plastique
16	03572	bouchon de vase d'expansion 1.0 bar
18	08312	durit de tube métallique à raccord plastique

C35M288M4894CAP1 FIAT DUCATO III/IV 03/1994 - 2006

CIRCUIT D'EAU

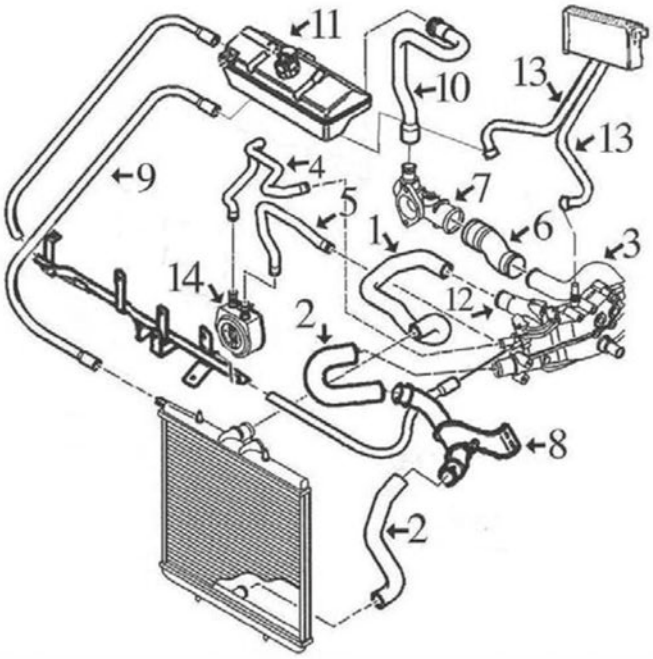

moteurs PSA 2.0HDi (DW10TD) et 2.2HDi (DW12TED) ::

1	08897	durit radiateur sup.
2	08898	durit plus bas radiateur (2 tronçons)
3	03139	tube d'eau métallique 2.0HDi
5	08586	durit de échangeur à thermostat
8	03169	tube d'eau métallique raccord durit plus bas
11	03572	bouchon de vase d'expansion
	03816	vase d'expansion
13	08946	jeu durit de chauffage
14	05401	radiateur d'huile

C35M288M4894CAP2 FIAT DUCATO III/IV 03/1994 - 2006

CIRCUIT D'EAU

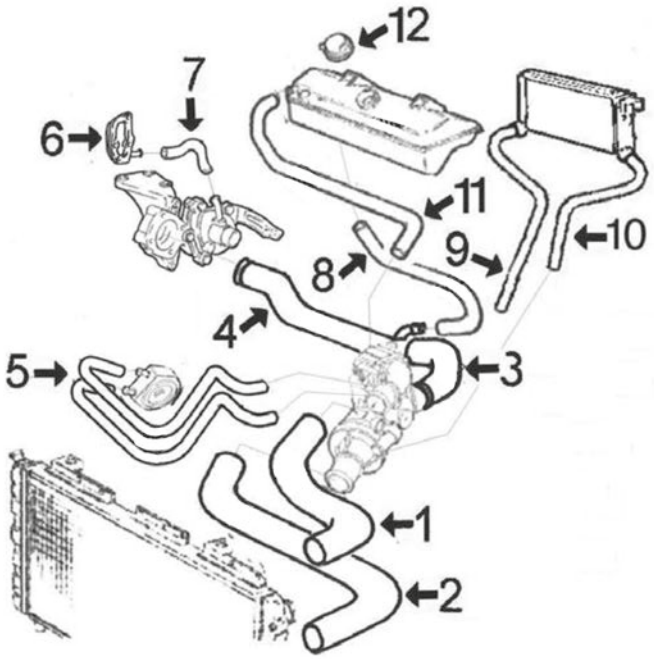

moteurs FIAT 1.9 Diesel (1930 DS) et 1.9 TurboDiesel (1930 TDS)

1	08838	durit radiateur sup.
2	08839	durit radiateur inf.
3	08819	durit
4	03153	tube d'eau métallique avec joint torique
5	08833	jeu de tubes de thermostat à échangeur
8	08837	durit
9	08830	durit de chauffage à culasse
10	08836	durit de chauffage à thermostat
12	03572	bouchon de vase d'expansion
	03816	vase d'expansion

C35M288M4894CAP3 FIAT DUCATO III/IV 03/1994 - 2006

CIRCUIT D'EAU

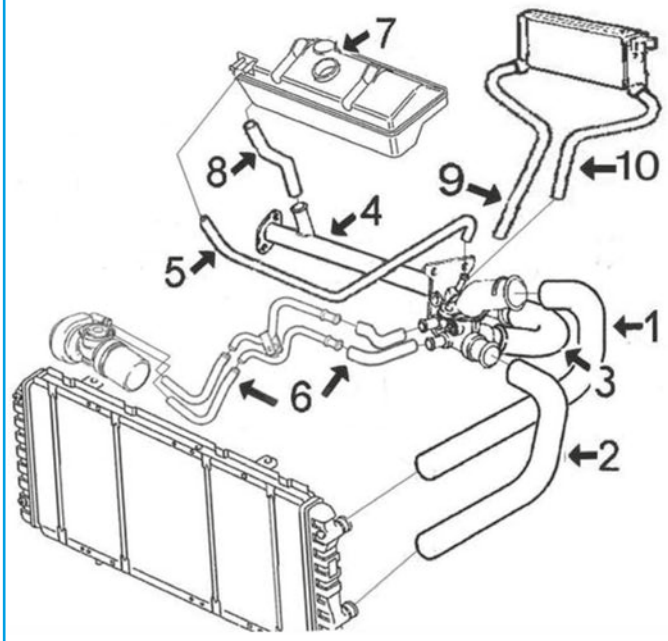

moteurs SOFIM 2.5D/TD-2.8D/TD et 2.8HDi ::

1	08842	durit radiateur sup.
2	08843	durit radiateur inf.
3	08832	durit
4	03124	durit refroidissement
6	08835	jeu de 4 durits
7	03572	bouchon de vase d'expansion
9	08840	durit de chauffage à culasse
10	08841	durit de chauffage à thermostat

C35M288M4894CAP4 FIAT DUCATO III/IV 03/1994 - 2006

© INDUSTRIAL METALCAUCHO, S.L.U.

TUBES DE RECYCLAGES

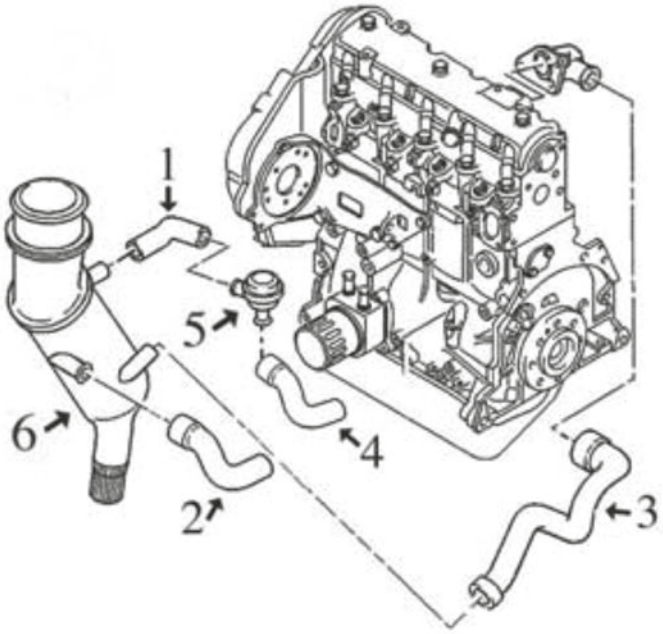

moteurs PSA 1.9 Diesel (XUD9) et TurboD (XUD9TE)

1	08167	durit de décanteur a régulateur moteur 1.9 Diesel
	08492	durit de décanteur a régulateur moteur 1.9 TD
2	08166	durit de carter à décanteur moteur D + TD
3	08494	durit de décanteur à culasse D + TD
4	08493	durit de régulateur à filtre air TD
5	03637	vanne surpression
6	03666	décanteur complète avec bouchon et joint torique

C35M288M4894DESVP1 FIAT DUCATO III/IV 03/1994 - 2006



02228
vase d'expansion 2.3 JTD

oe: 1340758080



02351 Ø 41 mm Ø 47 mm
joint thermostat 2.0

oe: 134030 -- 133953



02361 Ø 51 mm Ø 58 mm
joint thermostat 1.9 D-1.9 TD-2.0 JTD

oe: 133992 -- 133992



03057
tube métallique

oe: 1307W2 -- 1307W2



03059 Ø 20 mm
manchon

oe: 93010296

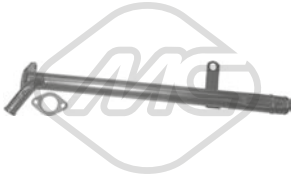

03124
tube d'eau 2.5 D-2.5 D 4x4-2.5 TDI 4x4-2.5 TDI-2.8 JTD-2.8 JTD 4x4-2.8 D-2.8 D 4x4-2.8 TDI-2.8 TDI 4x4

oe: 98472292



03131
tube d'eau métallique 1.9 D-1.9 TD

oe: 1307.Z1 -- 1307.Z1

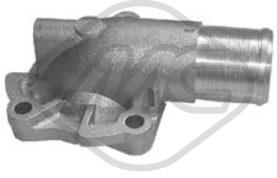

03135
couvercle thermostat

oe: 1336.P2 -- 1336.P2



03139
tube d'eau métallique 2.0 JTD

oe: 1307YZ -- 1307YZ



03153
tube d'eau 1.9 D

oe: 1308350080



03169
tube 2.0 JTD

oe: 1328556080



03174
tube d'eau métallique

oe: 1307.SJ -- 1307.SJ



03238
couvercle thermostat 1.9 TD-1.9 TD CAT-2.0 JTD-2.0-2.3 JTD-2.8 JTD-2.8 JTD 4x4-2.8 TDI-2.8 TDI 4x4

oe: 46722703 -- 77363342



03503
bride liquide refroidissement 1.9 TD-1.9 D

oe: 1336.G4 -- 1336.G4

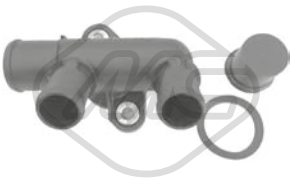

03523
bride liquide refroidissement

oe: 1339.79 -- 1339.79



03526
vase d'expansion 1.9 TD-1.9 TD CAT-2.5 TDI-2.5 TDI 4x4

oe: 4431399



03538
couvercle thermostat 2.0

oe: 1336.A1 -- 1336.A1

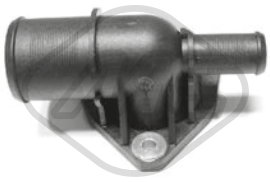

03546
couvercle thermostat

oe: 1336.G3

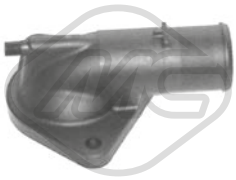

03556
couvercle thermostat 2.0 JTD

oe: 1336.R9



03572 Pression [bar]: 1
bouchon vase d'expansion 1.9 D-1.9 TD-1.9 TD CAT-2.0-2.0 4x4-2.0 JTD-2.5 D 4x4-2.5 TDI 4x4-2.5 TDI-2.5 D-2.8 D-2.8 iDTD 4x4-2.8 TDI-2.8 TDI 4x4-2.8 D 4x4-2.8 JTD-2.8 JTD 4x4
oe: 60807748 -- 46751353

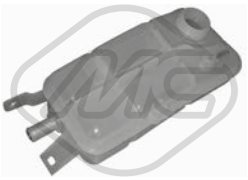

03758
vase d'expansion 2.0-2.5 TDI-2.5 D-2.8 D-2.8 TDI-2.8 iDTD 4x4

oe: 46442367

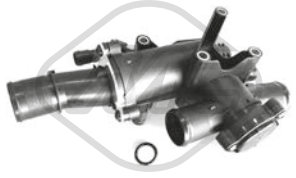

03787
bride liquide refroidissement 80 °C 1.9 D-1.9 TD-1.9 TD CAT-2.0-2.0 JTD-2.3 JTD-2.5 D-2.5 TDI-2.5 TDI 4x4-2.5 D 4x4-2.8 JTD 4x4-2.8 JTD-2.8 D-2.8 D 4x4-2.8 iDTD 4x4-2.8 TDI-2.8 TDI 4x4
oe: 9656182980



03816
vase d'expansion 2.0 JTD-2.0-2.3 JTD-2.8 JTD-2.8 D-2.8 TDI-2.8 JTD 4x4

oe: 1341179080 -- 1348734080

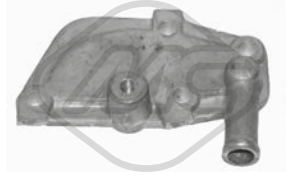

04619
boîtier, pompe à eau 1.9 D-1.9 TD

oe: 7728241 -- 5932811



07300
durit de radiateur 2.0 JTD

oe: 1328639080



07395
durit de radiateur 2.0 JTD-2.3 JTD-2.8 JTD-2.8 JTD 4x4

oe: 1340293080



07456
durit de radiateur 2.3 JTD

oe: 5801429965 -- 504011419

© INDUSTRIAL METALCAUCHO, S.L.U.



07496
durit de radiateur 2.0 JTD

oe: 1336162080



07611
durit de radiateur 2.3 JTD

oe: 1333704080

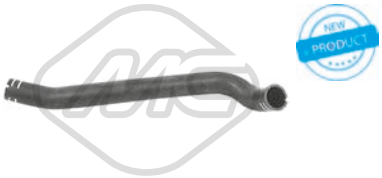

07614
durit de radiateur 2.3 JTD

oe: 1333705080



08183 Ø 20.7 mm
durit de radiateur 1.9 D-1.9 TD

oe: 9609885280



08312
durit de radiateur 1.9 D-1.9 TD

oe: 1307W4 -- 1307W4



08480
durit de radiateur

oe: 1307HZ -- 1307HZ



08500
durit de radiateur [supérieur] 1.9 D-1.9 TD

oe: 1343.K6 -- 1343.K6



08502
durit de radiateur [inférieur] 1.9 D-1.9 TD

oe: 1314975080



08504
durit de radiateur 1.9 D-1.9 TD-1.9 TD CAT

oe: 1315828080



08505
durit de radiateur [supérieur] 1.9 D-1.9 TD

oe: 1302792080



08507
durit de radiateur 1.9 D-1.9 TD

oe: 1307Z6 -- 1307Z6

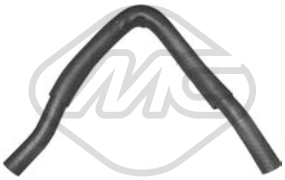

08586
durit échangeur 2.0 JTD

oe: 9638047280



08587
durit de radiateur [arrière] 2.0 JTD

oe: 9633045380



08819
durit de radiateur 1.9 TD-1.9 D

oe: 7721395 -- 60812417



08832
durit de radiateur 2.5 TDI-2.5 D-2.8 JTD-2.8 D-2.8 TDI

oe: 98475796

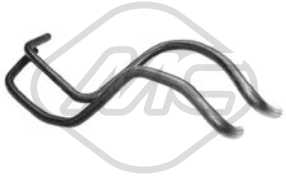

08833
jeu de durit chauffage 1.9 TD-1.9 D

oe: 1313788080



08835
durit de radiateur 2.5 TDI-2.5 D-2.8 JTD-2.8 D-2.8 TDI

oe: 98497978 -- 98497977



08837
durit de radiateur 1.9 D-1.9 TD

oe: 1301383080

© INDUSTRIAL METALCAUCHO, S.L.U.



08838
durit de radiateur [supérieur] 1.9 D-1.9 TD-1.9 TD CAT

oe: 1308109080

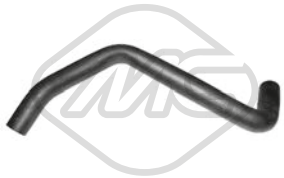

08839
durit de radiateur [inférieur] 1.9 D-1.9 TD-1.9 TD CAT

oe: 1308316080



08842
durit de radiateur [supérieur] 2.5 D-2.5 TDI-2.8 JTD-2.8 D-2.8 TDI

oe: 1302461080



08843
durit de radiateur [inférieur] 2.5 TDI-2.5 D-2.8 JTD-2.8 D-2.8 TDI

oe: 1316758080



08897 Ø 36 mm
durit de radiateur [supérieur] 2.0 JTD

oe: 1326971080



08898
durit de radiateur [inférieur] 2.0 JTD-2.3 JTD

oe: 1341639080 -- 1338717080



30294
thermostat 82 °C 2.3 JTD-2.5 D-2.5 D 4x4-2.5 TDI 4x4-2.5 TDI-2.8 JTD-2.8 JTD 4x4-2.8 D-2.8 D 4x4-2.8 iDTD 4x4-2.8 TDI-2.8 TDI 4x4

oe: 133890 -- 500329622



35701
thermostat 82 °C 2.3 JTD

oe: 504017209



07722
durit de radiateur 2.3 JTD

oe: 1339889080



08501
durit échangeur 1.9 D-1.9 TD-1.9 TD CAT

oe: 1307Z0 -- 1307Z0



08506
durit 1.9 D-1.9 TD

oe: 1307Z8 -- 1307Z8



08537
durit chauffage 1.9 D-1.9 TD

oe: 6464.CG -- 6464.CG

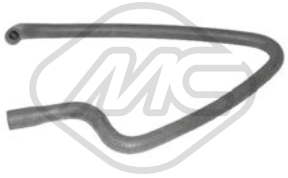

08538
durit chauffage 1.9 D-1.9 TD

oe: 6464.X4 -- 6464.X4



08830
durit chauffage [Sortie] 1.9 D-1.9 TD-1.9 TD CAT

oe: 1310006080



08836
durit chauffage [entrée] 1.9 D-1.9 TD-1.9 TD CAT

oe: 1310007080



08840
durit chauffage [Sortie] 2.5 TDI-2.5 D-2.8 JTD

oe: 1316740080 -- 1306647080



08841
durit chauffage [entrée] 2.5 TDI-2.5 D-2.8 JTD-2.8 D-2.8 TDI

oe: 1316739080



08946
jeu de durit chauffage 2.0 JTD

oe: 6466.P2 -- 6466.P2

© INDUSTRIAL METALCAUCHO, S.L.U.



09591
durit de radiateur 2.0-2.0 JTD-2.3 JTD-2.8 JTD

oe: 46723318



03642 Ø 36 mm
bouchon de remplissage d'huile 2.0 JTD

oe: 9624939680



09919
durit ventilation huile 2.5 TDI-2.5 D-2.8 TDI

oe: 500336538



09921
durit ventilation huile 2.0 JTD

oe: 9641106580



09937
durit ventilation huile 2.3 JTD

oe: 504037973



09958
durit ventilation huile 2.5 D-2.8 D-2.8 TDI

oe: 1312961080



06320
carter d'huile 2.3 JTD

oe: 504018305 -- 504328878



00675 Filetage: 22x1.5
bouchon carter d'huile 1.9 D-1.9 TD-1.9 TD CAT

oe: 7740368 -- 7734022

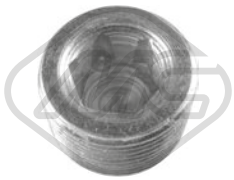

00676 Filetage: 22x1.5
bouchon carter d'huile 1.9 D-1.9 TD-1.9 TD CAT

oe: 7740368 -- 7734022



02452 Filetage: 14x125
bouchon carter d'huile 1.9 TD-2.0-2.0 JTD

oe: 0311.18 -- 0311.18

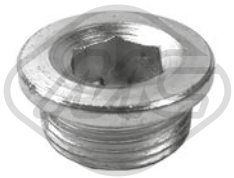

05441 Filetage: M22x1,5
bouchon carter d'huile 2.5 D-2.5 TDI 4x4-2.5 TDI-2.5 D 4x4-2.8 D-2.8 JTD-2.8 D 4x4-2.8 JTD 4x4-2.8 iDTD 4x4-2.8 TDI-2.8 TDI 4x4

oe: 504048131 -- 16993411



05401
radiateur d'huile 2.0 JTD-2.8 JTD-2.8 JTD 4x4

oe: 9650863380



03666
décanteur d'huile 1.9 D-1.9 TD

oe: 9613545980 -- 9613545880



03637
séparateur d'huile 1.9 D-1.9 TD

oe: 036158 -- 036158



08166
durit recyclage 1.9 D-1.9 TD

oe: 9351024180



08167
durit recyclage 1.9 D-1.9 TD

oe: 7553019 -- 4368408

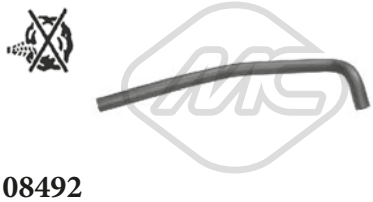

08492
durit recyclage 1.9 TD

oe: 1310634080



08493
durit recyclage 1.9 TD

oe: 1192.E3 -- 1192.E3

© INDUSTRIAL METALCAUCHO, S.L.U.



08494 L: 274 mm
durit recyclage 1.9 D-1.9 TD

oe: 1461044080



08540
durit recyclage

oe: 1192R5 -- 1192R5



00016 Ø 3 mm Ø 7 mm L: 25 mm
bouchon retour carburant 1.9 D-1.9 TD

oe: 9350058480

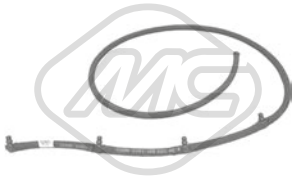

92061
tuyauterie injection 2.3 JTD

oe: 55264929

CIRCUIT TURBO COMPRESSEUR

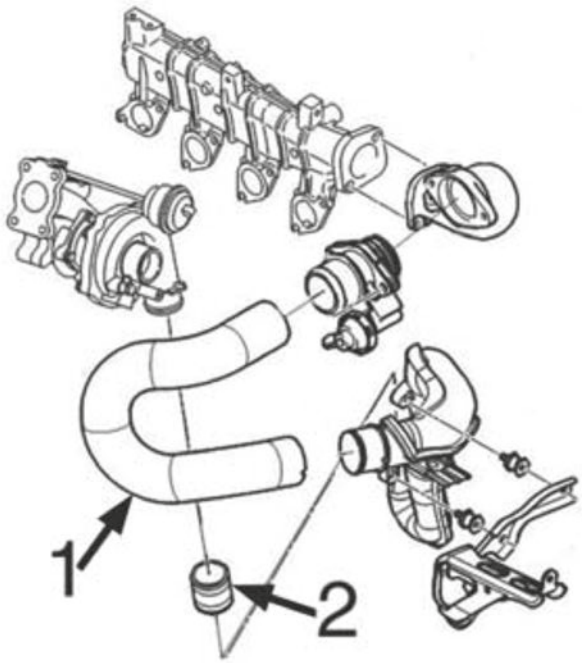

moteurs 2.0HDi-2.2HDi, moteur PSA :

1	09239	tube de raccord 2.0HDi
2	09227	tube d'accès à Turbo 2.0HDi+2.2HDi

C35M288M4894TURBOP1 FIAT DUCATO III/IV 03/1994 - 2006

© INDUSTRIAL METALCAUCHO, S.L.U.

CIRCUIT TURBO COMPRESSEUR

moteurs 2.8JTD de 128CV

1	09787	durit collecteur
2	09788	durit turbo moteur JTD
	09789	durit turbo moteur TDI

C35M288M4894TURBOP2 FIAT DUCATO III/IV 03/1994 - 2006

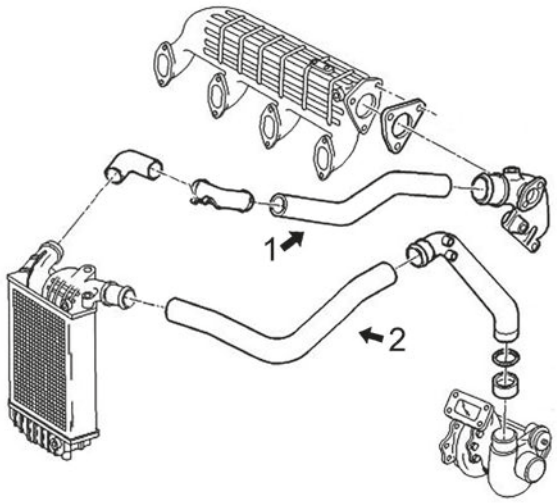



06507
durit air 2.8 JTD

oe: 1321182080



06508
durit air 2.5 TDI

oe: 1307003080



06509
durit air [Sortie] 2.8 TDI

oe: 1313440080



06510
durit air 1.9 D-2.5 D

oe: 1312318080



06511
durit air 1.9 D-2.5 D

oe: 1311545080



06512
durit air 1.9 D-1.9 TD-2.0-2.5 TDI-2.5 D-2.8 D-2.8 TDI

oe: 1312257080



09227
durit turbo 2.0 JTD

oe: 0382.AP -- 0382.AP

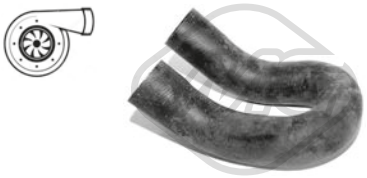

09239
durit turbo 2.0 JTD

oe: 9642886980 -- 9642086980



09694
durit turbo 2.0 JTD

oe: 9642886980 -- 9642086980



09787
durit turbo 2.5 TDI 4x4-2.5 TDI-2.8 TDI-2.8 TDI 4x4

oe: 1307421080



09788
durit turbo 2.8 JTD-2.8 JTD 4x4

oe: 59232015 -- 1326766080



09789
durit turbo 2.5 TDI 4x4-2.5 TDI-2.8 TD-2.8 TD 4x4-2.8 TDI-2.8 TDI 4x4

oe: 1307121080



09951
durit turbo 2.3 JTD-2.8 JTD

oe: 1337343080 -- 1307413080



92165
conduite huile turbo 2.3 JTD

oe: 500392902

SUSPENSION AVANT & SUPPORTS DE MOTEUR



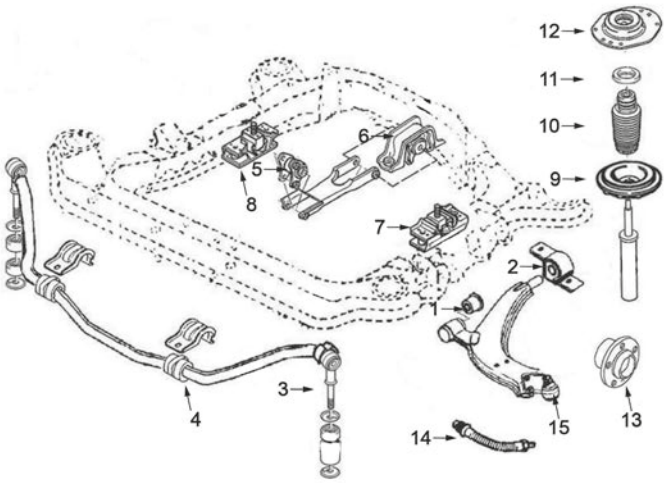

jusqu'à 2002 :

1	02872	silentbloc
2	02873	silentbloc
3	02956	biellette de barre stabilisatrice
4	05732	palier de barre stabilisatrice
5	02985	silentbloc support arrière moteur
6	02984	support moteur arrière
7	02987	support moteur G 2.0-1.9D-2.5D-2.8D
	04565	support moteur G 2.0HDi-2.2HDi-2.8HDi
8	02986	support moteur à droite 2.0-1.9D-2.5D-2.8D
	04565	support moteur à droite 2.0HDi-2.2HDi-2.8HDi
9	04446	support sur ressort devant
10	04616	kit butée amortisseur et cache poussière 1.000/1.400 Kg.
	04617	kit butée amortisseur et cache poussière 1.800 Kg.
11	04182	roulement de support amortisseur AV
12	02918	support amortisseur gauche
	02925	support amortisseur à droite
13	90039	moyeu AV 1.000-1.400 Kg. -'01
	90040	moyeu AV 1.800 Kg. -'01
	90101	moyeu AV 1.800 Kg. '01-
	90102	moyeu AV 1.000-1.400 Kg. '01-
14	96102	flexible de frein AV (490 mm)
15	53101	rotule de suspension G et D 1.000/1.400 Kg.
	53143	rotule de suspension G et D 1.800 Kg.

C35M288M4894SOPDP1 FIAT DUCATO III/IV 03/1994 - 2006

© INDUSTRIAL METALCAUCHO, S.L.U.

SUSPENSION AVANT & SUPPORTS DE MOTEUR

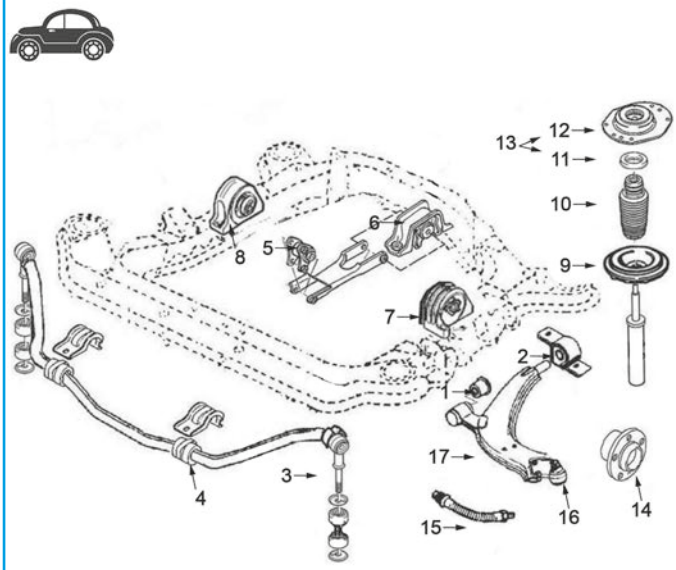

depuis 2002 :

1	02872	silentbloc
2	02873	silentbloc
3	02956	biellette de barre stabilisatrice
4	05732	palier de barre stabilisatrice
5	02985	silentbloc support arrière moteur
6	02984	support moteur arrière
7	04566	support moteur G
8	04567	support moteur à droite
9	04446	support sur ressort devant
10	04616	kit butée amortisseur et cache poussière 1.000/1.400 Kg.
	04617	kit butée amortisseur et cache poussière 1.800 Kg.
11	04182	roulement de support amortisseur AV
12	04570	support amortisseur à droite
	04571	support amortisseur gauche
13	05974	kit support amortisseur à droite complète avec roulement, joint et tuerca
	05975	kit support amortisseur gauche complète avec roulement et accessoires
14	90039	moyeu AV 1.000-1.400 Kg. -'01
	90040	moyeu AV 1.800 Kg. -'01
	90101	moyeu AV 1.800 Kg. '01-
	90102	moyeu AV 1.000-1.400 Kg. '01-
15	96102	flexible de frein AV (490 mm)
16	53108	rotule de suspension G et D 1.800 Kg.
	53110	rotule de suspension G et D 1.000/1.400 Kg.
17	52100	bras de suspension AV G
	52101	bras de suspension AV D

C35M288M4894SOPDP2 FIAT DUCATO III/IV 03/1994 - 2006

SUSPENSION ARRIERE

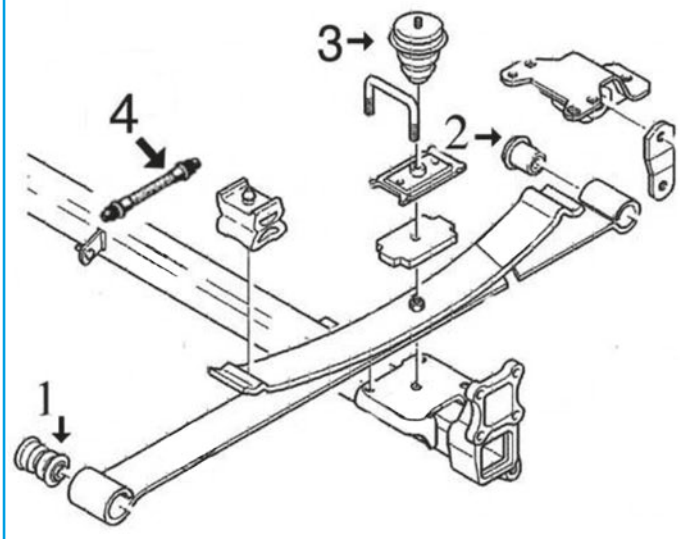

1	02954	articulation de lame
2	02955	silentbloc arrière ressort
3	02957	butée amortisseur
4	96145	flexible frein AR

C35M288M4894SOPTP1 FIAT DUCATO III/IV 03/1994 - 2006

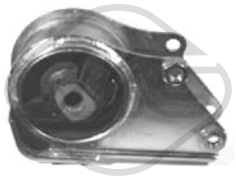

00837 Ø 85 mm
support boîte [arrière] 1.9 D-1.9 TD-1.9 TD CAT-2.0 JTD-2.5 D-2.5 TDI-2.5 TDI 4x4-2.8 D-2.8 D 4x4-2.8 JTD-2.8 JTD 4x4-2.8 TDI-2.8 TDI 4x4

oe: 7755436 -- 7663999

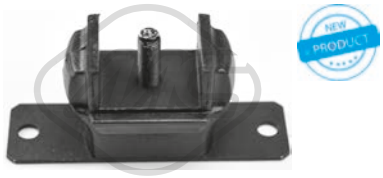

01002
support moteur [gauche] 1.9 D-1.9 TD

oe: 5934176



02984
support moteur [arrière] 1.9 D-1.9 TD-1.9 TD CAT-2.0-2.0 JTD-2.3 JTD-2.5 D-2.5 TDI-2.5 TDI 4x4-2.5 D 4x4-2.8 JTD 4x4-2.8 JTD-2.8 D-2.8 D 4x4-2.8 iDTD 4x4-2.8 TDI-2.8 TDI 4x4
oe: 1308696080



02985
silentbloc [arrière] 1.9 D-1.9 TD-1.9 TD CAT-2.0-2.0 JTD-2.3 JTD-2.5 D-2.5 TDI-2.5 TDI 4x4-2.5 D 4x4-2.8 JTD 4x4-2.8 JTD-2.8 D-2.8 D 4x4-2.8 iDTD 4x4-2.8 TDI-2.8 TDI 4x4
oe: 1310575080

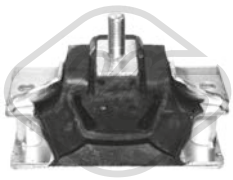

02986
support moteur [droite] 1.9 D-1.9 TD-1.9 TD CAT-2.0 4x4-2.0

oe: 1307907080 -- 1307906080

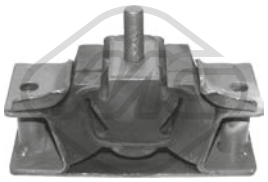

02987
support moteur [gauche] 1.9 D-1.9 TD-1.9 TD CAT-2.0 4x4-2.0-2.0 JTD-2.5 D-2.5 TDI 4x4-2.5 D 4x4-2.5 TDI-2.8 D-2.8 JTD-2.8 JTD 4x4-2.8 D 4x4-2.8 iDTD 4x4-2.8 TDI-2.8 TDI 4x4
oe: 1307908080 -- 1307905080

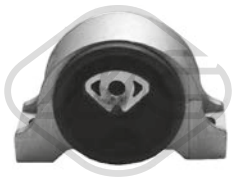

04565
support moteur [gauche] 2.0 JTD-2.3 JTD-2.8 JTD-2.8 D-2.8 JTD 4x4-2.8 D 4x4

oe: 1333573080 -- 1326573080

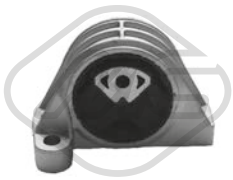

04566
support moteur [gauche] 2.0 JTD-2.3 JTD

oe: 1335123080 -- 1335126080

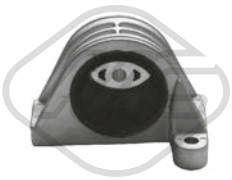

04567
support moteur [droite] 2.0 JTD-2.8 JTD-2.8 JTD 4x4

oe: 1335128080 -- 1335129080



02078 Ø 12 mm Ø 38 mm
silentbloc bras de suspension [des deux côtés de l'essieu avant] 1.9 D-1.9 TD-1.9 TD CAT-2.0 JTD-2.0-2.0 4x4-2.3 JTD-2.5 D-2.5 TDI 4x4-2.5 TDI-2.5 D 4x4-2.8 JTD 4x4-2.8 JTD-2.8 D-2.8 D 4x4-2.8 iDTD
oe: 1313056080 -- 1300720080



02872 Ø 25 mm
silentbloc triangle [essieu avant inférieur] 1.9 D-1.9 TD-1.9 TD CAT-2.0-2.0 JTD-2.3 JTD-2.5 D-2.5 TDI-2.5 TDI 4x4-2.5 D 4x4-2.8 JTD 4x4-2.8 JTD-2.8 D-2.8 D 4x4-2.8 iDTD 4x4-2.8 TDI-2.8 TDI 4x4
oe: 1320756080

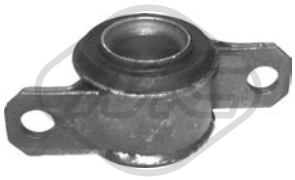

02873 Ø 34,3 mm Ø 73 mm
silentbloc triangle [essieu avant inférieur] 1.9 D-1.9 TD-1.9 TD CAT-2.0 JTD-2.0-2.0 4x4-2.3 JTD-2.5 D-2.5 TDI 4x4-2.5 TDI-2.5 D 4x4-2.8 JTD 4x4-2.8 JTD-2.8 D-2.8 D 4x4-2.8 iDTD 4x4-2.8 TDI-2.8 TDI
oe: 3523.AP -- 3523.AP

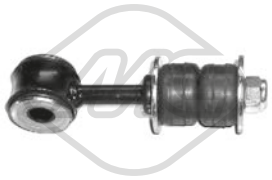

02956 Ø 14 mm L: 137 mm
biellette embout barre stabilisatrice [essieu avant] 1.9 D-1.9 TD-1.9 TD CAT-2.0 JTD-2.0-2.0 4x4-2.3 JTD-2.5 D-2.5 TDI-2.5 TDI 4x4-2.5 D 4x4-2.8 JTD 4x4-2.8 JTD-2.8 D-2.8 D 4x4-2.8 iDTD 4x4-2.8 TDI-2.8 TDI
oe: 1313056080 -- 1300720080

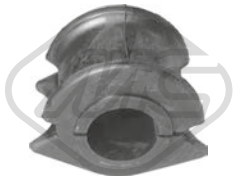

05732 Ø 24 mm
palier barre stabilisatrice [essieu avant] 1.9 D-1.9 TD-1.9 TD CAT-2.0 JTD-2.0-2.5 D-2.5 D 4x4-2.5 TDI 4x4-2.5 TDI-2.8 D-2.8 JTD-2.8 D 4x4-2.8 JTD 4x4-2.8 TDI-2.8 TDI 4x4
oe: 7760426

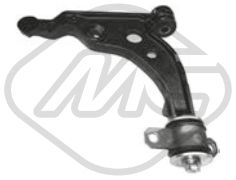

52100 Ø 16 mm
bras de suspension [essieu avant gauche] 2.0-2.0 4x4-2.0 JTD-2.3 JTD-2.8 JTD-2.8 JTD 4x4

oe: 3520N3 -- 3520L0



52101 Ø 16 mm
bras de suspension [essieu avant droit] 2.0-2.0 4x4-2.0 JTD-2.3 JTD-2.8 JTD-2.8 JTD 4x4

oe: 1331940080



53101
rotule de suspension [essieu avant] 1.9 D-1.9 TD-1.9 TD CAT-2.0 4x4-2.0-2.0 JTD-2.5 D-2.5 D 4x4-2.5 TDI 4x4-2.5 TDI-2.8 D-2.8 JTD-2.8 iDTD 4x4-2.8 JTD 4x4-2.8 D 4x4-2.8 TDI-2.8 TDI 4x4
oe: 1302368080

© INDUSTRIAL METALCAUCHO, S.L.U.

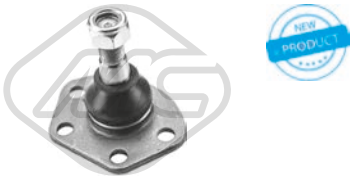

53108
rotule de suspension [des deux côtés de l'essieu avant] 2.0-2.0 4x4-2.0 JTD-2.3 JTD-2.8 JTD-2.8 JTD 4x4

oe: 1300473080 -- 1331641080

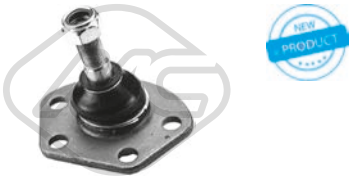

53110
rotule de suspension [essieu avant] 2.0-2.0 4x4-2.0 JTD-2.3 JTD-2.8 JTD-2.8 JTD 4x4

oe: 1302368080 -- 1330515080

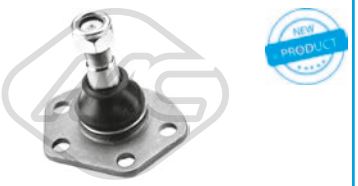

53143
rotule de suspension [des deux côtés de l'essieu avant] 1.9 D-1.9 TD-1.9 TD CAT-2.0 4x4-2.0-2.0 JTD-2.5 D-2.5 D 4x4-2.5 TDI 4x4-2.5 TDI-2.8 D-2.8 JTD-2.8 iDTD 4x4-2.8 JTD 4x4-2.8 TDI-2.8 D 4x4-2.8 TDI
oe: 1300473080 -- 1331641080



02918 Ø 14 mm Ø 79 mm L: 167 mm
support amortisseur [gauche] 1.9 D-1.9 TD-1.9 TD CAT-2.0-2.5 D-2.5 TDI 4x4-2.5 TDI-2.5 D 4x4-2.8 D-2.8 D 4x4-2.8 JTD-2.8 iDTD 4x4-2.8 JTD 4x4-2.8 TDI-2.8 TDI 4x4
oe: 1323165080 -- 1307241080



02925
support amortisseur [droite] 1.9 D-1.9 TD-1.9 TD CAT-2.0-2.0 JTD-2.5 D-2.5 TDI 4x4-2.5 D 4x4-2.5 TDI-2.8 D-2.8 JTD-2.8 JTD 4x4-2.8 D 4x4-2.8 TDI-2.8 TDI 4x4
oe: 1307242080 -- 1323166080



02954 Ø 16 mm Ø 50 mm
silentbloc [avant] 1.9 D-1.9 TD-1.9 TD CAT-2.0-2.0 JTD-2.3 JTD-2.5 D-2.5 TDI-2.5 TDI 4x4-2.5 D 4x4-2.8 JTD 4x4-2.8 JTD-2.8 D-2.8 D 4x4-2.8 iDTD 4x4-2.8 TDI-2.8 TDI 4x4
oe: 1304641080



02955 Ø 16,4 mm Ø 40 mm
silentbloc [arrière] 1.9 D-1.9 TD-1.9 TD CAT-2.0-2.0 JTD-2.3 JTD-2.5 D-2.5 TDI-2.5 TDI 4x4-2.5 D 4x4-2.8 JTD 4x4-2.8 JTD-2.8 D-2.8 D 4x4-2.8 iDTD 4x4-2.8 TDI-2.8 TDI 4x4
oe: 1304640080



02957 Ø 95 mm L: 149 mm
butée amortisseur [essieu arrière] 1.9 D-1.9 TD-1.9 TD CAT-2.0-2.0 JTD-2.3 JTD-2.5 D 4x4-2.5 D-2.5 TDI-2.5 TDI 4x4-2.8 JTD-2.8 D-2.8 D 4x4-2.8 JTD 4x4-2.8 TDI-2.8 TDI 4x4
oe: 1311858080 -- 1311826080



04182 Ø 49 mm Ø 70,5 mm
roulement support amortisseur [essieu avant] 1.9 D-1.9 TD CAT-1.9 TD-2.0-2.0 4x4-2.0 JTD-2.3 JTD-2.5 D-2.5 TDI-2.5 TDI 4x4-2.5 D 4x4-2.8 JTD 4x4-2.8 JTD-2.8 D-2.8 iDTD 4x4-2.8 D 4x4-2.8 TDI-2.8 TDI
oe: 1318573080



04446 Ø 182 mm
patin de ressort [essieu avant] 1.9 D-1.9 TD-1.9 TD CAT-2.0 4x4-2.0-2.0 JTD-2.5 D-2.5 D 4x4-2.5 TDI 4x4-2.5 TDI-2.8 D-2.8 D 4x4-2.8 JTD-2.8 iDTD 4x4-2.8 JTD 4x4-2.8 TDI-2.8 TDI 4x4
oe: 1307628080



04570
support amortisseur [essieu avant droit] 2.0-2.0 JTD-2.3 JTD-2.8 JTD

oe: 1339628080



04571
support amortisseur [essieu avant gauche] 2.0-2.0 JTD-2.3 JTD-2.8 JTD

oe: 1339629080



04616
jeu soufflet butée amortisseur [essieu avant] 1.9 D-1.9 TD-1.9 TD CAT-2.0 4x4-2.0-2.0 JTD-2.3 JTD-2.5 D-2.5 TDI-2.5 TDI 4x4-2.5 D 4x4-2.8 JTD-2.8 JTD 4x4-2.8 D-2.8 iDTD 4x4-2.8 D 4x4-2.8 TDI-2.8 TDI
oe: 1313045080



04617 Ø 26 mm Ø 85 mm
jeu soufflet butée amortisseur [essieu avant] 1.9 D-1.9 TD-2.0-2.0 4x4-2.3 JTD-2.5 D-2.5 TDI-2.5 TDI 4x4-2.8 D-2.8 JTD 4x4-2.8 iDTD 4x4-2.8 JTD-2.8 TDI

oe: 1313381080

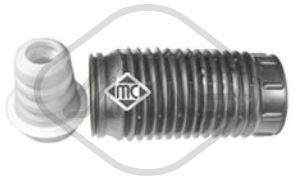

05328
jeu soufflet butée amortisseur [essieu avant] 2.3 JTD

oe: 93501847 -- 50706737



05974
kit support amortisseur [essieu avant droit] 2.0-2.0 JTD-2.3 JTD-2.8 JTD

oe: 1350788080 -- 9405031799

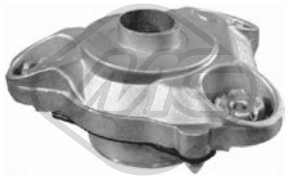

05975
kit support amortisseur [essieu avant gauche] 1.9 D-1.9 TD-1.9 TD CAT-2.0 JTD-2.0-2.3 JTD-2.5 D-2.5 TDI-2.8 JTD-2.8 D-2.8 TDI

oe: 1320987080 -- 1350789080



06374
support d'échappement [essieu arrière] 2.0 JTD

oe: 46416588 -- 7718578

© INDUSTRIAL METALCAUCHO, S.L.U.



06406 Ø 94.50 mm L: 155.70 mm
butée amortisseur [essieu arrière] 1.9 D-1.9 TD-2.0-2.0 JTD-2.3 JTD-2.5 TDI-2.5 D-2.8 D-2.8 TDI

oe: 1311858080 -- 1311826080



Longueur du filetage [mm]: 19
05456 Filetage [mm]:: M 14 x 1,5
ecrou de roue [des deux côtés de l'essieu avant] 1.9 D-1.9 TD-1.9 TD CAT-2.0 JTD-2.0-2.0 4x4-2.3 JTD-2.5 D-2.5 TDI-2.5 TDI 4x4-2.5 D 4x4-2.8 JTD 4x4-2.8 JTD-2.8 D-2.8 D 4x4-2.8 iDTD 4x4-2.8 TDI-2.8 TDI
oe: 1345713080

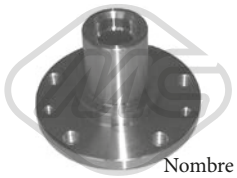

Ø 139 mm
Nombre de dents: 28
90039 H: 100 mm
moyeu de roue [essieu avant] 1.9 D-1.9 TD-1.9 TD CAT-2.0 4x4-2.0-2.5 D-2.5 TDI-2.5 D 4x4-2.5 TDI 4x4-2.8 D-2.8 D 4x4-2.8 JTD-2.8 iDTD 4x4-2.8 JTD 4x4-2.8 TDI-2.8 TDI 4x4
oe: 1300472080



Ø 156 mm
Nombre de dents: 35
90040 H: 100 mm
moyeu de roue [essieu avant] 1.9 D-1.9 TD-1.9 TD CAT-2.0 JTD-2.5 D-2.5 D 4x4-2.5 TDI 4x4-2.5 TDI-2.8 D-2.8 JTD-2.8 D 4x4-2.8 iDTD 4x4-2.8 JTD 4x4-2.8 TDI-2.8 TDI 4x4
oe: 1307355080

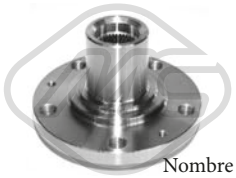

Ø 156 mm
Nombre de dents: 35
90101 H: 99.5 mm
moyeu de roue [essieu avant] 2.0 4x4-2.0 JTD-2.0-2.3 JTD-2.8 iDTD 4x4-2.8 JTD-2.8 JTD 4x4-2.8 TDI-2.8 TDI 4x4

oe: 1346652080 -- 1328053080

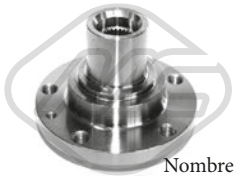

Ø 139 mm
Nombre de dents: 28
90102 H: 101 mm
moyeu de roue [essieu avant] 1.9 TD-2.0 JTD-2.0-2.0 4x4-2.3 JTD-2.5 TDI-2.5 TDI 4x4-2.8 JTD-2.8 JTD 4x4-2.8 D-2.8 TDI 4x4-2.8 TDI

oe: 1346653080 -- 1328045080



74019 Ø 84 mm
kit de roulements de roue [essieu avant] 1.9 D-1.9 TD-1.9 TD CAT-2.0-2.0 4x4-2.0 JTD-2.3 JTD-2.5 TDI-2.5 TDI 4x4-2.5 D-2.5 D 4x4-2.8 JTD 4x4-2.8 JTD-2.8 D-2.8 D 4x4-2.8 TDI-2.8 TDI 4x4
oe: 71753809 -- 1347527080



74031 Ø 50 mm Ø 80 mm
kit de roulements de roue [essieu avant] 1.9 D-1.9 TD-1.9 TD CAT-2.0 4x4-2.0-2.0 JTD-2.5 D-2.5 D 4x4-2.5 TDI 4x4-2.5 TDI-2.8 D-2.8 JTD-2.8 D 4x4-2.8 iDTD 4x4-2.8 JTD 4x4-2.8 TDI-2.8 TDI 4x4
oe: 71714450 -- 4330647



74033 Ø 90 mm
kit de roulements de roue [essieu avant] 1.9 D-1.9 TD CAT-1.9 TD-2.0 4x4-2.0 JTD-2.0-2.3 JTD-2.5 D 4x4-2.5 TDI-2.5 D-2.5 TDI 4x4-2.8 JTD 4x4-2.8 JTD-2.8 D-2.8 D 4x4-2.8 TDI-2.8 TDI 4x4
oe: 1346650080 -- 1328054080



74054 Ø 90 mm
kit de roulements de roue [essieu avant] 1.9 D-1.9 TD-1.9 TD CAT-2.0 4x4-2.0-2.0 JTD-2.5 D-2.5 D 4x4-2.5 TDI 4x4-2.5 TDI-2.8 D-2.8 JTD-2.8 D 4x4-2.8 iDTD 4x4-2.8 JTD 4x4-2.8 TDI-2.8 TDI 4x4
oe: 335030 -- 1300535080



74146 Ø 55 mm Ø 90 mm
kit de roulements de roue [des deux côtés de l'essieu avant] 2.0-2.0 4x4-2.3 JTD-2.8 JTD-2.8 JTD 4x4

oe: 1346650080



96102 L: 480 mm
flexible de frein [des deux côtés de l'essieu avant] 1.9 D-1.9 TD CAT-1.9 TD-2.0 JTD-2.0 4x4-2.0-2.3 JTD-2.5 D-2.5 D 4x4-2.5 TDI-2.5 TDI 4x4-2.8 JTD 4x4-2.8 JTD-2.8 D-2.8 TDI-2.8 D 4x4-2.8 TDI 4x4-2.8 iDTD
oe: 4806.71 -- 4806.71



96145 L: 360 mm
flexible de frein [essieu arrière] 1.9 D-1.9 TD-1.9 TD CAT-2.0 4x4-2.0 JTD-2.0-2.5 D 4x4-2.5 D-2.5 TDI-2.5 TDI 4x4-2.8 JTD 4x4-2.8 D-2.8 JTD-2.8 D 4x4-2.8 iDTD 4x4-2.8 TDI-2.8 TDI 4x4
oe: 481636 -- 481636

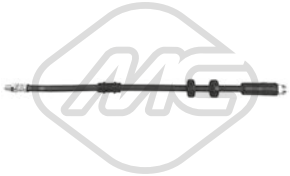

96501 L: 495 mm
flexible de frein [des deux côtés de l'essieu avant] 2.0-2.0 JTD-2.3 JTD-2.8 JTD-2.8 JTD 4x4

oe: 51748935 -- 51748936



96544 L: 185 mm
flexible de frein [des deux côtés du pont arrière] 2.0 JTD-2.0-2.3 JTD-2.8 D-2.8 JTD-2.8 D 4x4-2.8 TDI-2.8 JTD 4x4-2.8 TDI 4x4

oe: 7586907 -- 46786435



Ø 29 - 97 mm
01225 kit **00225**
kit soufflet transmission [côté roue des deux côtés de l'essieu avant] 1.9 D-1.9 TD-1.9 TD CAT-2.0 JTD-2.0-2.5 D-2.5 D 4x4-2.5 TDI 4x4-2.5 TDI-2.8 D-2.8 JTD-2.8 D 4x4-2.8 JTD 4x4-2.8 TDI-2.8 TDI 4x4
oe: 1488277080 -- 9564478680

© INDUSTRIAL METALCAUCHO, S.L.U.



Ø 33 - 110 mm

01391 kit **00391**

kit soufflet transmission [côté roue] 1.9 D-1.9 TD-2.5 TDI-2.5 D-2.8 D-2.8 TDI

oe: 71771155 -- 71771154



Ø 33 - 87 mm

01407 kit **00407**

kit soufflet transmission [du côté boîte de vitesses essieu avant droit] 1.9 D-1.9 TD-2.0 JTD-2.0-2.3 JTD-2.5 D-2.5 TDI-2.8 JTD 4x4-2.8 JTD-2.8 TD-2.8 D-2.8 TDI

oe: 9564479580 -- 328778



Ø 38 - 85 mm

01467 kit **00467**

kit soufflet transmission [du côté boîte de vitesses des deux côtés de l'essieu avant] 2.0 JTD-2.0-2.3 JTD-2.8 JTD-2.8 JTD 4x4-2.8 TD-2.8 TD 4x4

oe: 328780



Ø 24 - 95 mm

01579 kit **00579**

kit soufflet transmission [des deux côtés du pont arrière côté roue] 1.9 D-1.9 TD-2.0 JTD-2.0-2.0 4x4-2.5 D-2.5 TDI 4x4-2.5 D 4x4-2.5 TDI-2.8 TD 4x4-2.8 JTD 4x4-2.8 D-2.8 TDI-2.8 TDI 4x4-2.8 D 4x4-2.8

oe: 95569342 -- 329397



Ø 24 - 93 mm

01580 kit **00580**

kit soufflet transmission [du côté boîte de vitesses des deux côtés de l'essieu avant] 1.9 D-1.9 TD-2.0-2.5 TDI-2.5 D-2.8 D-2.8 TDI

oe: 95613146 -- 95569341

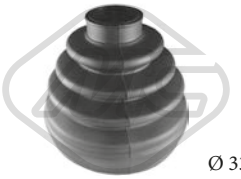

Ø 33 - 111 mm

02307 kit **00307**

kit soufflet transmission [côté roue] 1.9 D-1.9 TD CAT-1.9 TD-2.0 4x4-2.0 JTD-2.0-2.3 JTD-2.5 D 4x4-2.5 TDI-2.5 D-2.5 TDI 4x4-2.8 JTD 4x4-2.8 JTD-2.8 D-2.8 D 4x4-2.8 TDI-2.8 TDI 4x4

oe: 9564478780



Ø 28 - 75 mm

11036 kit **10036**

kit soufflet transmission [du côté boîte de vitesses des deux côtés de l'essieu avant] 1.9 D-1.9 TD CAT-1.9 TD-2.0-2.0 JTD-2.0 4x4-2.3 JTD-2.5 D-2.5 D 4x4-2.5 TDI-2.5 TDI 4x4-2.8 JTD-2.8 JTD 4x4-2.8 D-2.8 D

oe: 9564479480 -- 9403287908

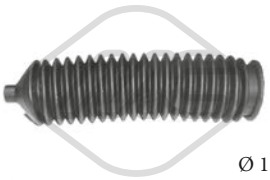

Ø 15 - 65 mm

01137 kit **00137**

kit soufflet crémaillère direction [droite] 1.9 D-1.9 TD-1.9 TD CAT-2.0 4x4-2.0-2.0 JTD-2.5 D-2.5 D 4x4-2.5 TDI-2.5 TDI 4x4-2.8 D-2.8 D 4x4-2.8 iDTD 4x4-2.8 JTD-2.8 JTD 4x4-2.8 TDI-2.8 TDI 4x4

oe: 4602027 -- 4059922



Ø 15 - 62 mm

01820 kit **00820**

kit soufflet crémaillère direction 1.9 D-1.9 TD-1.9 TD CAT-2.0 JTD-2.0-2.5 D-2.5 D 4x4-2.5 TDI 4x4-2.5 TDI-2.8 D-2.8 JTD-2.8 D 4x4-2.8 JTD 4x4-2.8 TDI-2.8 TDI 4x4

oe: 9941077 -- 9945837



Ø 15 - 53 mm

11074 kit **10074**

kit soufflet crémaillère direction [essieu avant gauche] 1.9 D-1.9 TD-1.9 TD CAT-2.0-2.0 JTD-2.3 JTD-2.5 D 4x4-2.5 D-2.5 TDI-2.5 TDI 4x4-2.8 JTD-2.8 D-2.8 D 4x4-2.8 JTD 4x4-2.8 TDI-2.8 TDI 4x4

oe: 400622 -- 4018A5



02926 Ø 152 mm - 6 gorges

poulie vilebrequin avec amortisseur de vibrations 1.9 TD

oe: 9608938980



02928 Ø 153 mm - 6 gorges

poulie vilebrequin sans amortisseur de vibrations 2.0 JTD

oe: 0515V0 -- 0515V6

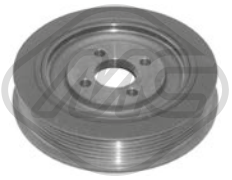

04201 Ø 147 mm - 6 gorges

poulie vilebrequin avec amortisseur de vibrations 2.5 D-2.5 TDI 4x4-2.5 D 4x4-2.5 TDI-2.8 D-2.8 D 4x4-2.8 TDI-2.8 TDI 4x4

oe: 98439690 -- 500346008



04202 Ø 153 mm - 6 gorges

poulie vilebrequin avec amortisseur de vibrations 1.9 D-1.9 TD-1.9 TD CAT

oe: 60808680 -- 60810319



04568 Ø 146 mm - 6 gorges

poulie vilebrequin avec amortisseur de vibrations 2.3 JTD-2.8 JTD-2.8 D-2.8 D 4x4-2.8 iDTD 4x4-2.8 JTD 4x4-2.8 TDI-2.8 TDI 4x4

oe: 500312310 -- 500332292

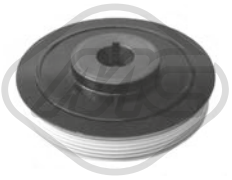

04798 Ø 153 mm - 6 gorges

poulie vilebrequin avec amortisseur de vibrations

oe: 0515.Q0 -- 0515.Q0

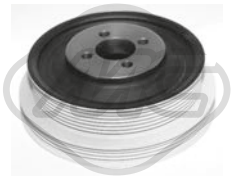

05042 Ø 144 - 165 mm - 4|7 gorges

poulie vilebrequin sans amortisseur de vibrations 2.3 JTD

oe: 504076697 -- 504012367



06000 Ø 163 mm - 6 gorges

poulie vilebrequin avec amortisseur de vibrations 2.0 JTD

oe: 0515V0 -- 0515V6

© INDUSTRIAL METALCAUCHO, S.L.U.

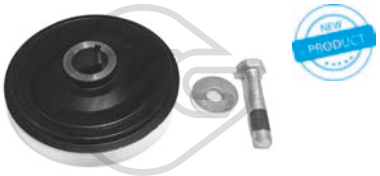

12926 Ø 152 mm - 6 gorges
kit poulie vilebrequin sans amortisseur de vibrations 1.9 TD

oe: 9608938980

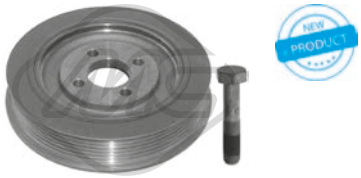

14201 Ø 147 mm - 6 gorges
kit poulie vilebrequin avec amortisseur de vibrations 2.5 D-2.5 TDI 4x4-2.5 D 4x4-2.5 TDI-2.8 D-2.8 D 4x4-2.8 TDI-2.8 TDI 4x4

oe: 98439690 -- 500346008



16000 Ø 163 mm - 6 gorges
kit poulie vilebrequin avec amortisseur de vibrations 2.0 JTD

oe: 0515V0 -- 0515V6



04609 Ø 85 mm
galet tendeur alternateur 1.9 TD-1.9 D

oe: 5751.38 -- 5751.38

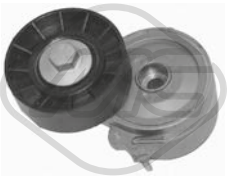

04807 Ø 70 mm
galet tendeur alternateur 2.0 JTD

oe: 9653522380 -- 9636355180



05001 Ø 17 mm Ø 61.2 mm - 6 gorges
poulie alternateur

oe: 9951162 -- 09948225



05043 Ø 60 mm
galet tendeur alternateur 2.0 JTD

oe: 9636782780 -- 9653522780



05487 Ø 50 mm
galet guide alternateur 2.0 JTD

oe: 1613837780 -- 9633315180



06009 Ø 17 mm Ø 54,3 mm - 6 gorges
poulie alternateur 2.0 JTD

oe: 5705AS -- 5702E3

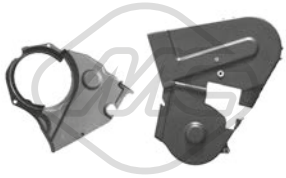

03698
jeu couvres courroie 1.9 TD

oe: 7703294 -- 7630464

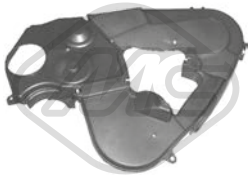

03699
jeu couvres courroie 2.0 JTD

oe: 0320.S7 -- 0320.S7



Ø 70 mm
05330 Nombre de dents: 21
pignon distributeur 2.0 JTD

oe: 0513.A9 -- 0513.A9



04197
croisillon colonne de direction [essieu avant] 1.9 D-1.9 TD-1.9 TD CAT-2.0 JTD-2.0-2.5 D-2.5 TDI-2.5 TDI 4x4-2.8 D-2.8 JTD-2.8 TDI-2.8 JTD 4x4-2.8 D 4x4-2.8 TDI 4x4
oe: 1307258080

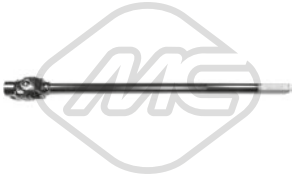

05903
croisillon colonne de direction [essieu avant] 1.9 D-1.9 TD-2.0-2.0 JTD-2.5 D-2.5 TDI-2.5 TDI 4x4-2.8 D-2.8 TDI-2.8 D 4x4-2.8 JTD 4x4-2.8 TDI 4x4

oe: 4103.E4 -- 4103.E4



05904
croisillon colonne de direction 1.9 D-1.9 TD-1.9 TD CAT-2.0 4x4-2.0-2.0 JTD-2.5 D-2.5 D 4x4-2.5 TDI-2.5 TDI 4x4-2.8 D-2.8 D 4x4-2.8 iDTD 4x4-2.8 JTD-2.8 JTD 4x4-2.8 TDI-2.8 TDI 4x4
oe: 4103.E5 -- 4103.E5



80736 L: 1030/800 mm
cable BV 1.9 D-1.9 TD-1.9 TD CAT-2.0 JTD-2.5 D-2.5 TDI 4x4-2.5 TDI-2.5 D 4x4-2.8 D-2.8 D 4x4-2.8 JTD-2.8 JTD 4x4-2.8 iDTD 4x4-2.8 TDI-2.8 TDI 4x4
oe: 1329699080 -- 1320018080



80737 L: 1035/768 mm
cable BV 1.9 D-1.9 TD-1.9 TD CAT-2.0 JTD-2.0-2.0 4x4-2.5 D-2.5 TDI 4x4-2.5 D 4x4-2.5 TDI-2.8 D-2.8 JTD-2.8 JTD 4x4-2.8 iDTD 4x4-2.8 TDI-2.8 D 4x4-2.8 TDI 4x4
oe: 1329700080 -- 1320017080



80738 L: 960/690 mm
cable BV 1.9 D-1.9 TD-1.9 TD CAT-2.0 JTD-2.5 D-2.5 TDI 4x4-2.5 TDI-2.5 D 4x4-2.8 D-2.8 D 4x4-2.8 JTD-2.8 JTD 4x4-2.8 TDI-2.8 iDTD 4x4-2.8 TDI 4x4
oe: 2444X0 -- 1329696080

© INDUSTRIAL METALCAUCHO, S.L.U.



80739 L: 1000/750 mm
cable BV 1.9 D-1.9 TD-1.9 TD CAT-2.0 JTD-2.5 D-2.5 TDI 4x4-2.5 TDI-2.5 D 4x4-2.8 D-2.8 D 4x4-2.8 JTD-2.8 JTD 4x4-2.8 TDI-2.8 iDTD 4x4-2.8 TDI 4x4
oe: 1329695080 -- 1318942080



80758
cable BV 2.0-2.0 4x4-2.0 JTD-2.3 JTD-2.8 JTD-2.8 JTD 4x4

oe: 1328122080

84185 L: 996/745+1012/723 mm
cable BV 1.9 D-1.9 TD-1.9 TD CAT-2.0 4x4-2.0-2.0 JTD-2.5 D-2.5 D 4x4-2.5 TDI 4x4-2.5 TDI-2.8 D-2.8 JTD-2.8 D 4x4-2.8 iDTD 4x4-2.8 JTD 4x4-2.8 TDI-2.8 TDI 4x4
oe: 71729169 -- 71719810

84186 L: 1010/720 mm
cable BV 1.9 D-1.9 TD-1.9 TD CAT-2.0 4x4-2.0-2.0 JTD-2.5 D-2.5 D 4x4-2.5 TDI 4x4-2.5 TDI-2.8 D-2.8 JTD-2.8 D 4x4-2.8 iDTD 4x4-2.8 JTD 4x4-2.8 TDI-2.8 TDI 4x4
oe: 1329704080 -- 1322138080



00411 L: 65 mm
revêtement de pédale 1.9 D-1.9 TD-1.9 TD CAT-2.0-2.0 JTD-2.3 JTD-2.5 TDI-2.5 D-2.8 JTD-2.8 D-2.8 TDI-2.8 TDI 4x4

oe: 4144275



03799
jeu bagues embrayage

oe: 2175.53 -- 2175.53



04043
jeu bagues embrayage

oe: 2175.21 -- 2175.20

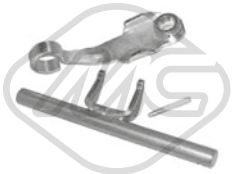

04052
fourchette embrayage

oe: 211525



04554
pédale d'embrayage 1.9 D-1.9 TD-1.9 TD CAT-2.0 4x4-2.0-2.0 JTD-2.5 D-2.5 D 4x4-2.5 TDI-2.5 TDI 4x4-2.8 D-2.8 D 4x4-2.8 iDTD 4x4-2.8 JTD-2.8 JTD 4x4-2.8 TDI-2.8 TDI 4x4
oe: 2148.31 -- 2127A4



04620 Ø 32 mm Ø 50 mm
bague d'étanchéité, différentiel

oe: 312144 -- 312165

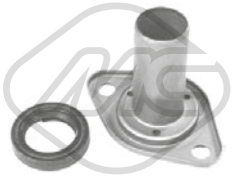

05273 Ø 23 mm L: 87 mm
douille de guidage embrayage 2.8 D

oe: 9655315780



05372 Ø 21 mm L: 87 mm
douille de guidage embrayage [essieu avant] 2.0 JTD

oe: 2105.42 -- 2105.42

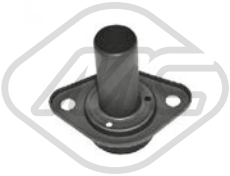

05396
douille de guidage embrayage 2.0 JTD

oe: 2105.52 -- 2105.52

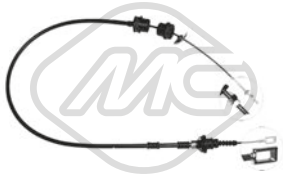

80075 L: 1435/910 mm
cable commande d'embrayage 2.0 4x4-2.0-2.5 TDI-2.5 D 4x4-2.5 TDI 4x4-2.5 D-2.8 JTD-2.8 D-2.8 JTD 4x4-2.8 TDI 4x4-2.8 D 4x4-2.8 TDI-2.8 iDTD 4x4

oe: 2150.Y5 -- 2150.AV



80082 L: 1478/910 mm
cable commande d'embrayage 1.9 D-1.9 TD-2.0-2.0 4x4-2.0 JTD-2.3 JTD-2.5 D-2.5 TDI-2.5 D 4x4-2.5 TDI 4x4-2.8 D-2.8 D 4x4

oe: 2150.Z7 -- 2150.AP



80088 L: 1090/555 mm
cable commande d'embrayage 2.0 JTD-2.0-2.5 D-2.5 TDI 4x4-2.5 TDI-2.5 D 4x4-2.8 D-2.8 JTD-2.8 D 4x4-2.8 JTD 4x4-2.8 iDTD 4x4-2.8 TDI-2.8 TDI 4x4

oe: 2150.T7 -- 2150.J3



80185 L: 1034/520 mm
cable commande d'embrayage 2.0 4x4-2.0-2.0 JTD-2.5 D-2.5 D 4x4-2.5 TDI 4x4-2.5 TDI-2.8 D-2.8 JTD-2.8 D 4x4-2.8 iDTD 4x4-2.8 JTD 4x4-2.8 TDI-2.8 TDI 4x4
oe: 2150.T5 -- 2150.T4



80269 L: 1076/520 mm
cable commande d'embrayage 1.9 D-1.9 TD-1.9 TD CAT

oe: 2150.T6 -- 2150.J4

© INDUSTRIAL METALCAUCHO, S.L.U.

80329 L: 1438/910 mm
cable commande d'embrayage 2.8 D-2.8 D 4x4

oe: 1322174080



80428 L: 1480/925 mm
cable commande d'embrayage 1.9 D-1.9 TD-1.9 TD CAT-2.0-2.5 TDI-2.5 D 4x4-2.5 D-2.5 TDI 4x4-2.8 D-2.8 D 4x4

oe: 1321581080



00366 Ø 31 mm Ø 59.5 mm
support echappement

oe: 82409205 -- 7610077



02392
kit joint échappement

oe: 1798.41 -- 179876



02638
support echappement

oe: 7740653 -- 7718577



02940
kit montage collecteur 1.9 TD-2.3 JTD-2.5 TDI-2.8 JTD-2.8 JTD 4x4

oe: 179880 -- 179875

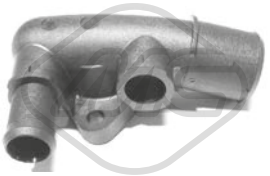

03554
raccord [arrière]

oe: 1336P5 -- 1336P5

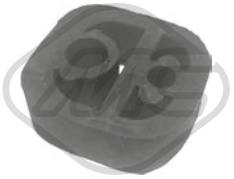

04010
support echappement

oe: 1755.68 -- 1755.68

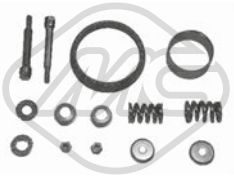

04598
kit montage collecteur 1.9 TD-2.3 JTD-2.5 TDI-2.8 JTD-2.8 JTD 4x4

oe: 179719

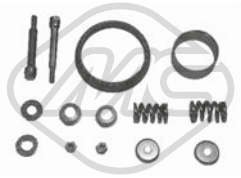

04599
kit montage collecteur 2.5 D-2.8 TDI

oe: 1797.20 -- 1797.20



05493
support echappement 2.0 JTD-2.0-2.3 JTD-2.8 JTD

oe: 1558894 -- 1557734



05533
support echappement [centre] 1.9 D-1.9 TD-1.9 TD CAT-2.0-2.0 JTD-2.3 JTD-2.5 D-2.5 TDI-2.5 TDI 4x4-2.5 D 4x4-2.8 JTD 4x4-2.8 JTD-2.8 D-2.8 D 4x4-2.8 TDI-2.8 TDI 4x4
oe: 46546376 -- 46529211



05559
support echappement 2.0-2.0 JTD-2.3 JTD-2.8 JTD-2.8 JTD 4x4

oe: 46742184



05733
support echappement [centre]

oe: 1755K8



02055
pompe lave-glaces 2.0-2.0 JTD-2.0 4x4-2.3 JTD-2.8 JTD-2.8 JTD 4x4

oe: 71730139 -- 60808979

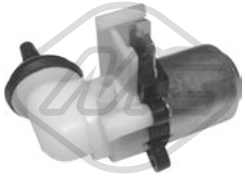

02071
pompe lave-glaces 1.9 D-1.9 TD-1.9 TD CAT-2.0 JTD-2.0-2.0 4x4-2.3 JTD-2.5 D-2.5 TDI-2.5 D 4x4-2.5 TDI 4x4-2.8 JTD 4x4-2.8 JTD-2.8 D-2.8 D 4x4-2.8 iDTD 4x4-2.8 TDI-2.8 TDI 4x4
oe: 71711241



03891
bouchon réservoir eau nettoyage 1.9 D-1.9 TD-1.9 TD CAT-2.0 4x4-2.0-2.0 JTD-2.3 JTD-2.5 D-2.5 TDI-2.5 TDI 4x4-2.5 D 4x4-2.8 JTD-2.8 JTD 4x4-2.8 D-2.8 iDTD 4x4-2.8 TDI-2.8 D 4x4-2.8 TDI 4x4
oe: 71711242 -- 9642753680

© INDUSTRIAL METALCAUCHO, S.L.U.



50215 L: 1400 mm
capteur ABS inductif [des deux côtés de l'essieu avant]
2.0-2.0 4x4-2.0 JTD-2.3 JTD-2.8 JTD-2.8 JTD 4x4

oe: 59232005 -- 46776188

84243
cable frein de stationnement [avant] 1.9 TD-1.9 TD CAT-2.0 4x4-2.0-2.0 JTD-2.5 D-2.5 TDI-2.5 TDI 4x4-2.8 D-2.8 D 4x4-2.8 TDI-2.8 iDTD 4x4-2.8 TDI 4x4

oe: 7660110 -- 4745.A3

© INDUSTRIAL METALCAUCHO, S.L.U.

CIRCUIT D'EAU

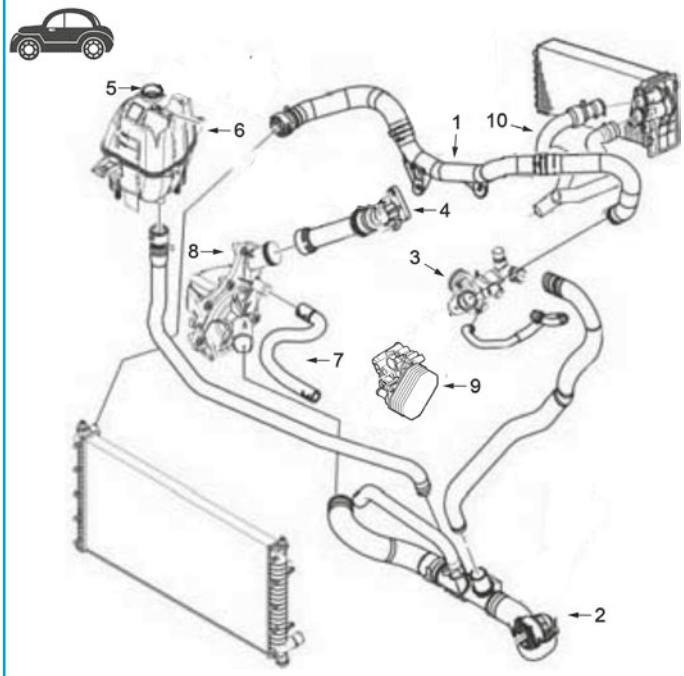

moteur 2.2 JTD (PUMA) :

1	09507	durit superior radiateur, 2 tronçons (sans tube plastique interemédiaire)
2	09508	durit radiateur inf.
3	03796	thermostat
4	03870	jeu tube à pompe
5	03795	bouchon de vase d'expansion
6	02228	vase d'expansion
7	07303	durit de radiateur
8	03778	bride de thermostat
9	39035	échangeur d'huile
	39037	échangeur d'huile
10	09667	durit de radiateur

C35M5631M5630M5632CAP1 FIAT DUCATO V 07/2006 -

CIRCUIT D'EAU

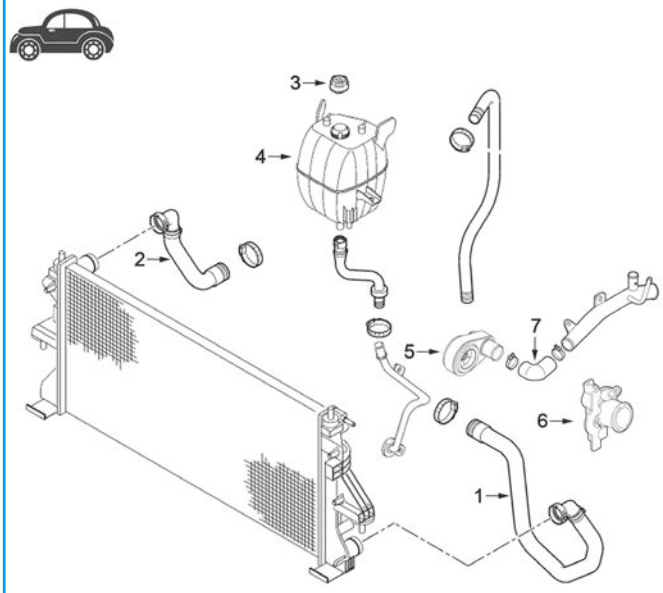

moteur 2.3D Multijet

1	07310	durit radiateur inf.
2	08255	durit radiateur sup.
3	03795	bouchon de vase d'expansion
4	02228	vase d'expansion
5	39095	échangeur d'huile
6	35694	thermostat
7	07456	durit de radiateur

C35M5631M5630M5632CAP2 FIAT DUCATO V 07/2006 -



02228
vase d'expansion 0 D-2 D-3 D-100 Multijet 2-120 Multijet 2-130 Multijet 2-140 Natural-160 Multijet 3

oe: 1340758080



03323
vase d'expansion [essieu avant] 0 D-2 D-3 D 4x4-3 D-100 Multijet 2-110 Multijet 2-115 Multijet 2-120 Multijet 2-130 Multijet 2-150 Multijet 2-150 Multijet 3-160 Multijet 3-180 Multijet 3

oe: 1358583080

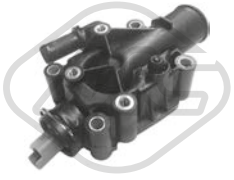

03778
bride liquide refroidissement 91 °C 0 D-2 D-3 D-100 Multijet 2-120 Multijet 2-130 Multijet 2-160 Multijet 3

oe: 1336.Z0 -- 1336.Z0

© INDUSTRIAL METALCAUCHO, S.L.U.



03795 Pression [bar]: 1,4
bouchon vase d'expansion 0 D-2 D-3 D-100 Multijet 2-120 Multijet 2-130 Multijet 2-140 Natural-160 Multijet 3

oe: 46799364



03796
bride liquide refroidissement 2 D-100 Multijet 2

oe: 1336.Z3 -- 1336.Z3

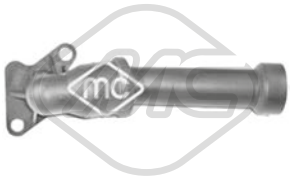

03870
tube bloc à pae 2 D-100 Multijet 2

oe: 9659272080



07303
durit de radiateur 2 D-100 Multijet 2

oe: 9660610080



07307
durit de radiateur 2 D-100 Multijet 2

oe: 1347878080



07310
durit de radiateur [inférieur] 3 D-3 D 4x4-120 Multijet 2-130 Multijet 2-150 Multijet 2-180 Multijet 2

oe: 1342722080 -- 1369562080



07396
durit de radiateur 2 D-100 Multijet 2

oe: 9663660880



07456
durit de radiateur 3 D-3 D 4x4-120 Multijet 2-130 Multijet 2

oe: 5801429965 -- 504011419



07495
durit de radiateur 2 D-100 Multijet 2

oe: 1349251080



07915
durit radiateur 3 D-110 Multijet 2-120 Multijet 2-130 Multijet 2-150 Multijet 2

oe: 504102965



08255
durit de radiateur [supérieur] 3 D-110 Multijet 2-120 Multijet 2-130 Multijet 2-150 Multijet 2

oe: 1340759080



09507
durit de radiateur [supérieur] 2 D-100 Multijet 2

oe: 1348475080

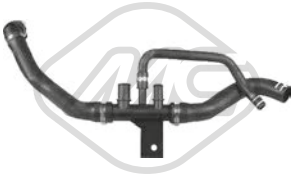

09508
durit de radiateur [inférieur] 2 D-100 Multijet 2

oe: 1349150080

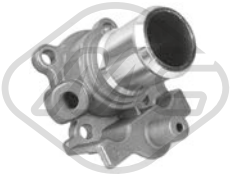

35694
thermostat d'eau 82 °C 3 D-120 Multijet 2

oe: 504387382 -- 504110432



35719
thermostat 79 °C 0 D-140 Natural-150 Multijet 3-160 Multijet 3-180 Multijet 3

oe: 504328640 -- 504132246



09667
durit de radiateur 2 D-100 Multijet 2

oe: 1349253080



03798
bouchon de remplissage d'huile

oe: 1180.R1 -- 1180.R1



03837 Ø 80 mm
couvercle filtre huile 2 D-100 Multijet 2

oe: 73500070

© INDUSTRIAL METALCAUCHO, S.L.U.



06316
carter d'huile 0 D-140 Natural-150 Multijet 3-160 Multijet 3-180 Multijet 3

oe: 504048131



06320
carter d'huile 3 D-3 D 4x4-110 Multijet 2-120 Multijet 2-130 Multijet 2-150 Multijet 2

oe: 504018305 -- 504328878



02021 Ø 12,8 mm Ø 22,5 mm
rondelle carter 2 D-100 Multijet 2

oe: 1005593



02903 Filetage: 14x150
bouchon carter d'huile 2 D-100 Multijet 2

oe: 31132 -- 0311.32



05432 Filetage: M18x1,5
bouchon carter d'huile 0 D-115 Multijet 2

oe: 55196505

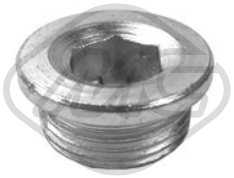

05441 Filetage: M22x1,5
bouchon carter d'huile 0 D-3 D-110 Multijet 2-120 Multijet 2-130 Multijet 2-140 Natural-150 Multijet 3-150 Multijet 2-160 Multijet 3-180 Multijet 3

oe: 504048131 -- 16993411

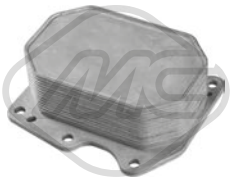

39035
radiateur d'huile 2 D-100 Multijet 2

oe: 9808866680 -- 2070846



39037
radiateur d'huile 2 D-100 Multijet 2

oe: 9808866680 -- 2070846



39095
radiateur d'huile 3 D 4x4-3 D-110 Multijet 2-120 Multijet 2-130 Multijet 2-150 Multijet 2-180 Multijet 2

oe: 5801630224 -- 504375378

03797 L: 590 mm
jauge de niveau d'huile

oe: 1174.C3 -- 1174.C3

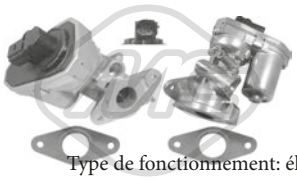

Type de fonctionnement: électrique
93041 Nombre de connexions: 5
vanne EGR avec joints 2 D-100 Multijet 2

oe: 71793436 -- 71789686

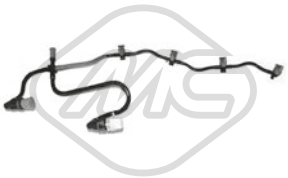

33009
durit essence 2 D-100 Multijet 2

oe: 9660635280 -- 9660645280



57834 Ø 20,50|7,7 mm Ø 15,0|23 mm
entretoise injecteur 0 D-115 Multijet 2

oe: 55221016



92061
tuyauterie injection 3 D-3 D 4x4-110 Multijet 2-120 Multijet 2-130 Multijet 2-150 Multijet 2

oe: 55264929



92071
tube retour carburant 0 D-150 Multijet 3

oe: 504384342 -- 504131562

© INDUSTRIAL METALCAUCHO, S.L.U.

CIRCUIT TURBO COMPRESSEUR

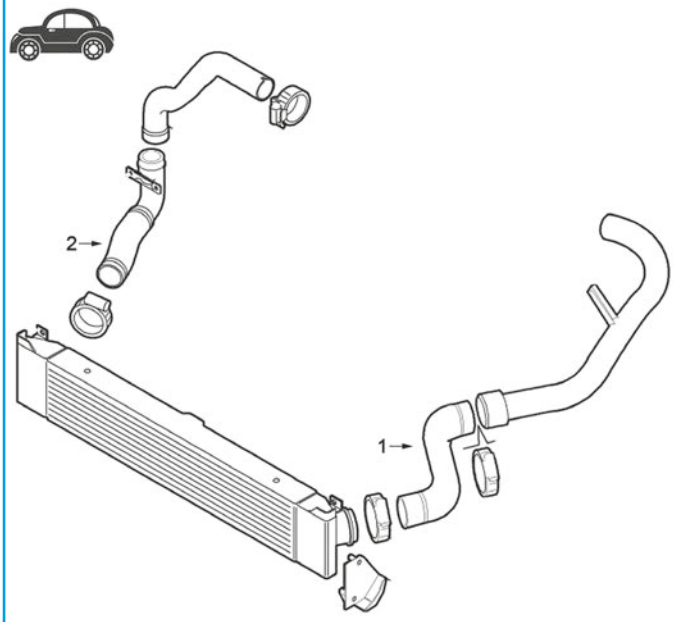

moteur 2.2D Multijet

1	09272	durit Turbo de intercooler à tube rigide
2	09519	durit sortie intercoolerr

C35M5631M5630M5632TURBOP1 FIAT DUCATO V 07/2006 -

CIRCUIT TURBO COMPRESSEUR

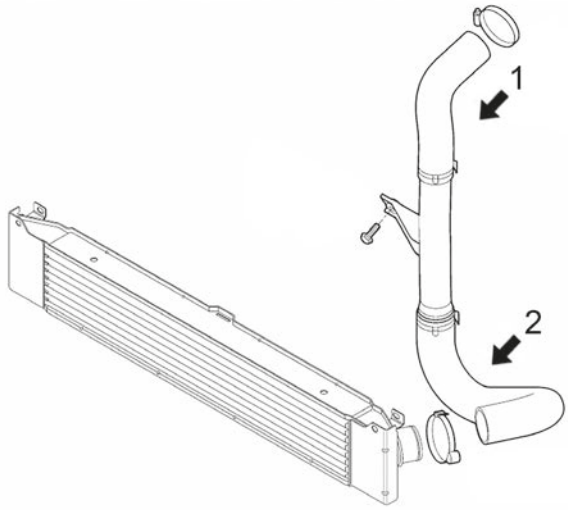

moteur 2.3D Multijet de 114, 120, 131, 148, 150, 177

1	09790	durit turbo de tube rigide à turbo
2	09791	durit Turbo de intercooler à tube rigide

C35M5631M5630M5632TURBOP2 FIAT DUCATO V 07/2006 -



09199
durit turbo [Sortie] 2 D-3 D-3 D 4x4-100 Multijet 2-110 Multijet 2-120 Multijet 2-130 Multijet 2-150 Multijet 2

oe: 0382LY -- 0382LY



09272
durit turbor 0 D-2 D-100 Multijet 2-150 Multijet 3-160 Multijet 3-180 Multijet 3

oe: 1350785080 -- 1355582080

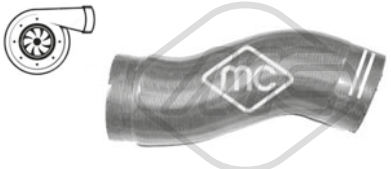

09519
durit turbor 2 D-3 D-100 Multijet 2-120 Multijet 2-130 Multijet 2

oe: 1344787080

© INDUSTRIAL METALCAUCHO, S.L.U.



09520
durit turbo 2 D-100 Multijet 2

oe: 1350777080



09790
durit turbo 3 D 4x4-3 D-110 Multijet 2-120 Multijet 2-130 Multijet 2-150 Multijet 2-180 Multijet 2

oe: 1366816080



09791
durit turbo 3 D 4x4-3 D-110 Multijet 2-120 Multijet 2-130 Multijet 2-150 Multijet 2-180 Multijet 2

oe: 1366816080



09915
durit turbo 3 D-120 Multijet 2-130 Multijet 2-150 Multijet 2

oe: 1366105080 -- 1350776080



92165
conduite huile turbo 3 D-3 D 4x4-120 Multijet 2-130 Multijet 2

oe: 500392902

SUSPENSION AVANT & SUPPORTS DE MOTEUR

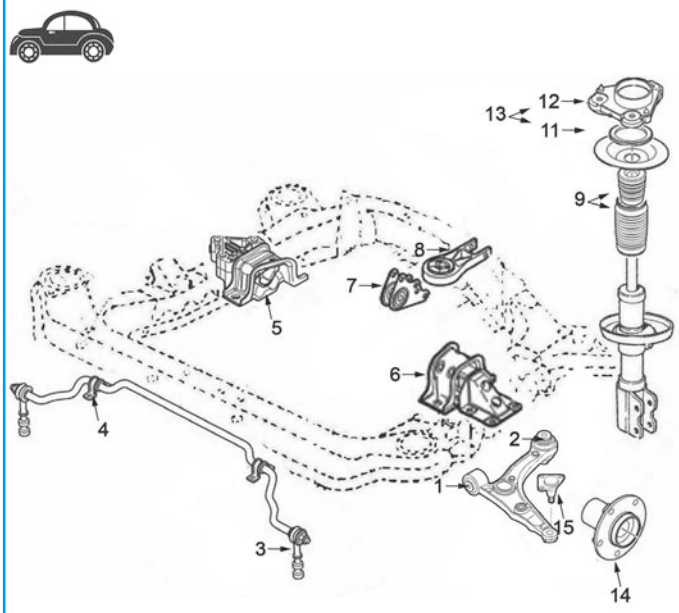

1	05334	silentbloc
2	05335	silentbloc
3	02956	support de barre stab
4	05896	palier de barre stabilisatrice
5	05271	support moteur à droite 2.2JTD-2.3JTD
	05272	support moteur à droite 3.0JTD
6	05269	support moteur G 2.2JTD-2.3JTD
	05270	support moteur G 3.0JTD
7	05267	silentbloc support moteur arrière 3.0D
	05268	silentbloc support moteur arrière 2.2JTD-2.3JTD
8	05265	support moteur arrière 3.0JTD
	05266	support moteur arrière 2.2JTD-2.3JTD
9	05328	jeu soufflet butée amortisseur
11	04182	roulement support amortisseur
12	04570	support amortisseur à droite
	04571	support amortisseur gauche
13	05974	kit support amortisseur à droite complète avec roulement, joint et tuerca
	05975	kit support amortisseur gauche complète avec roulement et joint
14	90105	moyeu AV Ø139mm
	90106	moyeu AV Ø156mm
15	53141	rotule de suspension

C35M5631M5630M5632SOPDP1 FIAT DUCATO V 07/2006 -

© INDUSTRIAL METALCAUCHO, S.L.U.

SUSPENSION ARRIERE

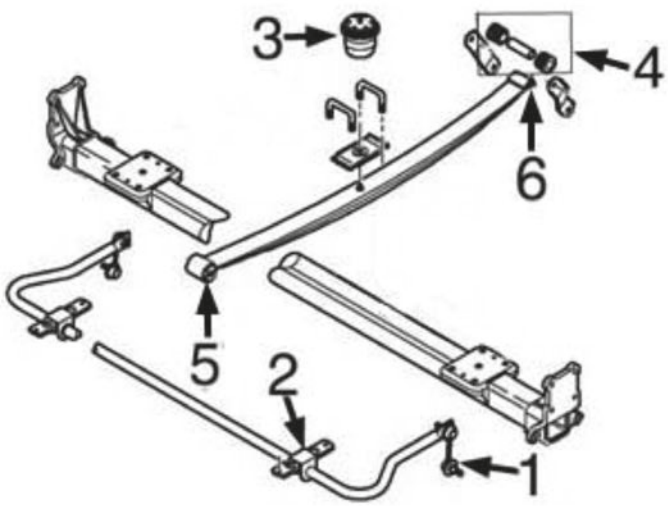

1	05908	biellette de barre stabilisatrice
2	05907	palier de barre stabilisatrice
4	05274	jeu de silentblocs support arrière ressort
5	05968	articulation de lame
6	05969	silentbloc arrière ressort (2 unités)

C35M5631M5630M5632SOPTP1_FIAT DUCATO V 07/2006 -

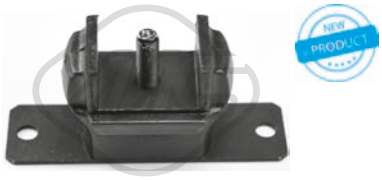

01002
support moteur [gauche] 0 D-2 D-3 D-100 Multijet 2-120 Multijet 2-140 Natural-150 Multijet 3-160 Multijet 3

oe: 5934176



05265
support moteur [arrière] 0 D-2 D-3 D-100 Multijet 2-120 Multijet 2-130 Multijet 2-140 Natural-150 Multijet 3-160 Multijet 3-180 Multijet 3

oe: 1352888080

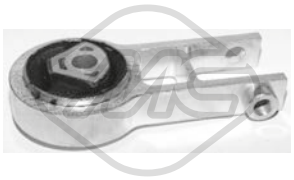

05266
support moteur [arrière] 0 D-2 D-3 D-100 Multijet 2-115 Multijet 2-120 Multijet 2-130 Multijet 2-140 Natural-150 Multijet 2

oe: 1352887080 -- 1343631080



05267
support moteur [arrière] 0 D-160 Multijet 3

oe: 1344335080



05268
support moteur [arrière] 0 D-2 D-3 D-100 Multijet 2-115 Multijet 2-120 Multijet 2-130 Multijet 2-140 Natural-150 Multijet 2-150 Multijet 3-160 Multijet 3-180 Multijet 3

oe: 1348993080



05269
support moteur [gauche] 2 D-3 D-100 Multijet 2-120 Multijet 2-130 Multijet 2

oe: 71753300 -- 1363378080

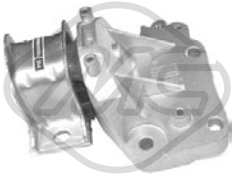

05270
support moteur [gauche] 0 D-160 Multijet 3

oe: 1347977080 -- 1358696080



05271
support moteur [droite] 2 D-3 D-100 Multijet 2-120 Multijet 2-130 Multijet 2

oe: 1358086080 -- 1343242080

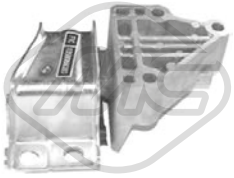

05272
support moteur [droite] 0 D-160 Multijet 3

oe: 1343243080 -- 1358088080

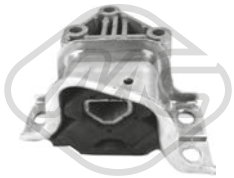

57636
support moteur [droite] 2 D-3 D-100 Multijet 2-120 Multijet 2-130 Multijet 2-140 Natural-150 Multijet 2

oe: 1363376080 -- 1358087080

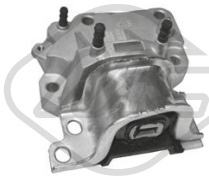

57637
support moteur [essieu avant] 0 D-3 D-150 Multijet 2-150 Multijet 3-160 Multijet 3-180 Multijet 3

oe: 1357186080



02078 Ø 12 mm Ø 38 mm
silentbloc bras de suspension [des deux côtés de l'essieu avant] 0 D-2 D-3 D-100 Multijet 2-115 Multijet 2-120 Multijet 2-130 Multijet 2-140 Natural-150 Multijet 2-150 Multijet 3-160 Multijet 3-180 Multijet 3
oe: 1313056080 -- 1300720080

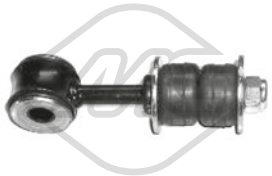

02956 Ø 14 mm L: 137 mm
biellette embout barre stabilisatrice [essieu avant] 3 D-120 Multijet 2-130 Multijet 2

oe: 1313056080 -- 1300720080



05334 Ø 19 mm Ø 38|60 mm
silentbloc triangle [avant des deux côtés de l'essieu avant] 0 D-2 D-3 D-100 Multijet 2-120 Multijet 2-130 Multijet 2-140 Natural-150 Multijet 3-160 Multijet 3

oe: 1352225080 -- 1352228080



05335 Ø 19.5 mm Ø 75 mm
silentbloc triangle [essieu avant] 0 D-2 D-3 D-100 Multijet 2-110 Multijet 2-115 Multijet 2-120 Multijet 2-130 Multijet 2-140 Natural-150 Multijet 2-150 Multijet 3-160 Multijet 3-180 Multijet 3
oe: 1352228080 -- 1352226080

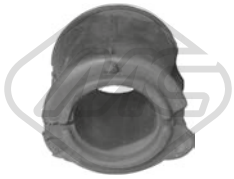

05896 Ø 25 mm
palier barre stabilisatrice [des deux côtés de l'essieu avant] 0 D-2 D-3 D-100 Multijet 2-120 Multijet 2-130 Multijet 2-140 Natural-150 Multijet 3-160 Multijet 3

oe: 1357572080

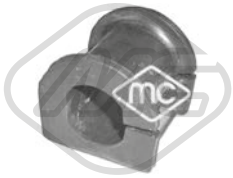

05907 Ø 22 mm
palier barre stabilisatrice [des deux côtés du pont arrière] 0 D-2 D-3 D 4x4-3 D-100 Multijet 2-110 Multijet 2-115 Multijet 2-120 Multijet 2-130 Multijet 2-140 Natural-150 Multijet 2-150 Multijet 3-160 Mul-
oe: 1369845080 -- 1355449080



05908 L: 100 mm
biellette embout barre stabilisatrice [des deux côtés du pont arrière] 0 D-2 D-3 D 4x4-3 D-100 Multijet 2-110 Multijet 2-115 Multijet 2-120 Multijet 2-130 Multijet 2-140 Natural-150 Multijet 2-150 Multijet
oe: 1369845080 -- 1355449080



05968 Ø 17 mm Ø 67 mm
silentbloc [essieu arrière avant] 0 D-2 D-3 D 4x4-3 D-100 Multijet 2-110 Multijet 2-115 Multijet 2-120 Multijet 2-130 Multijet 2-140 Natural-150 Multijet 2-150 Multijet 3-160 Multijet 3-180 Multijet 3
oe: 1365410080 -- 1356977080



05969
silentbloc [essieu arrière] 0 D-2 D-3 D 4x4-3 D-100 Multijet 2-110 Multijet 2-115 Multijet 2-120 Multijet 2-130 Multijet 2-140 Natural-150 Multijet 2-150 Multijet 3-160 Multijet 3-180 Multijet 3
oe: 1356977080 -- 1350080080



06423
barre stabilisatrice [essieu avant] 0 D-2 D-3 D-100 Multijet 2-115 Multijet 2-120 Multijet 2-130 Multijet 2-140 Natural-150 Multijet 2-150 Multijet 3-160 Multijet 3-180 Multijet 3
oe: 1357572080



53141
rotule de suspension [essieu avant] 0 D-2 D-3 D 4x4-3 D-100 Multijet 2-110 Multijet 2-115 Multijet 2-120 Multijet 2-130 Multijet 2-140 Natural-150 Multijet 2-150 Multijet 3-160 Multijet 3-180 Multijet 3
oe: 53388173 -- 93501837

57542
silentbloc bras de suspension [avant] 0 D-2 D-3 D-100 Multijet 2-120 Multijet 2-160 Multijet 3

oe: 1365410080 -- 1356977080



02957 Ø 95 mm L: 149 mm
butée amortisseur [essieu arrière]

oe: 1311858080 -- 1311826080



04182 Ø 49 mm Ø 70,5 mm
roulement support amortisseur [essieu avant] 0 D-2 D-3 D-100 Multijet 2-110 Multijet 2-115 Multijet 2-120 Multijet 2-130 Multijet 2-140 Natural-150 Multijet 2-150 Multijet 3-160 Multijet 3-180 Multijet 3
oe: 1318573080



04570
support amortisseur [essieu avant droit] 0 D-2 D-3 D-100 Multijet 2-115 Multijet 2-120 Multijet 2-130 Multijet 2-140 Natural-150 Multijet 2-150 Multijet 3-160 Multijet 3-180 Multijet 3
oe: 1339628080



04571
support amortisseur [essieu avant gauche] 0 D-2 D-3 D-100 Multijet 2-115 Multijet 2-120 Multijet 2-130 Multijet 2-140 Natural-150 Multijet 2-150 Multijet 3-160 Multijet 3-180 Multijet 3
oe: 1339629080

© INDUSTRIAL METALCAUCHO, S.L.U.



05274
jeu de silentblocs [essieu arrière] 0 D-2 D-3 D 4x4-3 D-100 Multijet 2-110 Multijet 2-115 Multijet 2-120 Multijet 2-130 Multijet 2-140 Natural-150 Multijet 2-150 Multijet 3-160 Multijet 3-180 Multijet 3
oe: 5133.27 -- 5133.27

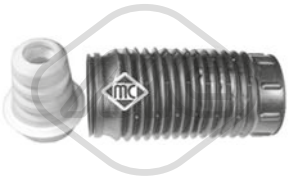

05328
jeu soufflet butée amortisseur [essieu avant] 0 D-2 D-3 D-100 Multijet 2-115 Multijet 2-120 Multijet 2-130 Multijet 2-140 Natural-150 Multijet 2-150 Multijet 3-160 Multijet 3-180 Multijet 3
oe: 93501847 -- 50706737



05974
kit support amortisseur [essieu avant droit] 0 D-2 D-3 D-100 Multijet 2-110 Multijet 2-115 Multijet 2-120 Multijet 2-130 Multijet 2-140 Natural-150 Multijet 2-150 Multijet 3-160 Multijet 3-180 Multijet 3
oe: 1350788080 -- 9405031799

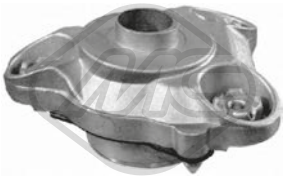

05975
kit support amortisseur [essieu avant gauche] 0 D-2 D-3 D-100 Multijet 2-120 Multijet 2-130 Multijet 2-160 Multijet 3

oe: 1320987080 -- 1350789080



06192
butée amortisseur [essieu arrière] 0 D-2 D-3 D 4x4-3 D-100 Multijet 2-115 Multijet 2-120 Multijet 2-130 Multijet 2-140 Natural-150 Multijet 2-160 Multijet 3-180 Multijet 3-180 Multijet 2
oe: 1351266080



06506 L: 165 mm
butée amortisseur [des deux côtés du pont arrière] 0 D-2 D-3 D-100 Multijet 2-110 Multijet 2-115 Multijet 2-120 Multijet 2-130 Multijet 2-140 Natural-150 Multijet 2-150 Multijet 3-160 Multijet 3-180 Multijet 3
oe: 1355891080

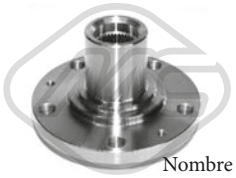

Ø 156 mm
Nombre de dents: 35
90101 H: 99.5 mm
moyeu de roue [essieu avant] 3 D-120 Multijet 2-130 Multijet 2

oe: 1346652080 -- 1328053080

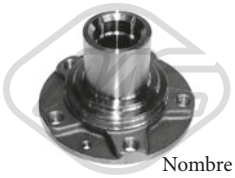

Ø 139 mm
Nombre de dents: 35
90105 H: 103 mm
moyeu de roue [des deux côtés de l'essieu avant] 0 D-2 D-3 D 4x4-3 D-100 Multijet 2-110 Multijet 2-115 Multijet 2-120 Multijet 2-130 Multijet 2-140 Natural-150 Multijet 2-150 Multijet 3-160 Multijet 3-180
oe: 93502106 -- 51753218

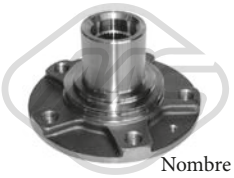

Ø 156 mm
Nombre de dents: 35
90106 H: 103 mm
moyeu de roue [des deux côtés de l'essieu avant] 0 D-2 D-3 D 4x4-3 D-100 Multijet 2-110 Multijet 2-115 Multijet 2-120 Multijet 2-130 Multijet 2-140 Natural-150 Multijet 2-150 Multijet 3-160 Multijet 3-180
oe: 51750868



Ø 160 mm
90153 H: 94 mm
moyeu de roue [essieu arrière] 3 D-130 Multijet 2

oe: 51754941

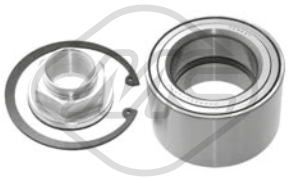

Ø 90 mm
74140
kit de roulements de roue [essieu avant] 0 D-2 D-3 D 4x4-3 D-100 Multijet 2-110 Multijet 2-115 Multijet 2-120 Multijet 2-130 Multijet 2-140 Natural-150 Multijet 2-150 Multijet 3-160 Multijet 3-180 Multijet 3
oe: 1606374680 -- 51745702



Ø 29 - 82 mm
01214 kit **00214**
kit soufflet transmission [du côté boîte de vitesses des deux côtés de l'essieu avant] 0 D-3 D-120 Multijet 2-130 Multijet 2-140 Natural-160 Multijet 3-180 Multijet 3
oe: 3287C4 -- 3287.C4



Ø 29 - 97 mm
01225 kit **00225**
kit soufflet transmission [côté roue des deux côtés de l'essieu avant]

oe: 1488277080 -- 9564478680



Ø 29 - 77 mm
01226 kit **00226**
kit soufflet transmission [du côté boîte de vitesses des deux côtés de l'essieu avant]

oe: 3287C3 -- 3287C1



Ø 33 - 110 mm
01391 kit **00391**
kit soufflet transmission [côté roue] 2 D-3 D-100 Multijet 2-120 Multijet 2-130 Multijet 2

oe: 71771155 -- 71771154



Ø 29 - 102 mm
01750 kit **00750**
kit soufflet transmission [côté roue] 3 D-120 Multijet 2

oe: 3293.E2 -- 3293.E2



Ø 27 - 98 mm
11056 kit **10056**
kit soufflet transmission [côté roue des deux côtés de l'essieu avant] 2 D-3 D-100 Multijet 2-120 Multijet 2-130 Multijet 2

oe: 46308480 -- 46308383



Ø 14 - 55 mm
01215 kit **00215**
kit soufflet crémaillère direction [des deux côtés de l'essieu avant] 0 D-2 D-3 D-100 Multijet 2-110 Multijet 2-115 Multijet 2-120 Multijet 2-130 Multijet 2-140 Natural-150 Multijet 2-150 Multijet 3-160 Multijet
oe: 4066.86 -- 406686

© INDUSTRIAL METALCAUCHO, S.L.U.



04439 Ø 139 mm - 5 gorges
poulie vilebrequin avec amortisseur de vibrations 3 D-130 Multijet 2

oe: 0515.K8 -- 0515.K8

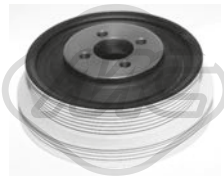

05042 Ø 144 - 165 mm - 4|7 gorges
poulie vilebrequin sans amortisseur de vibrations 3 D-120 Multijet 2-130 Multijet 2-150 Multijet 2

oe: 504076697 -- 504012367

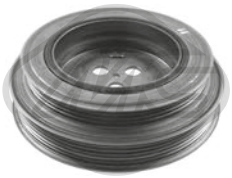

05250 Ø 144 - 167 mm - 4|6 gorges
poulie vilebrequin avec amortisseur de vibrations 2 D-100 Multijet 2

oe: 0515S9 -- 1539837



06151 Ø 145 - 165 mm - 4|6 gorges
poulie vilebrequin avec amortisseur de vibrations 0 D-150 Multijet 3-160 Multijet 3-180 Multijet 3

oe: 504048057

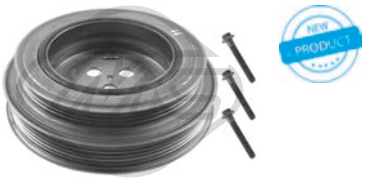

15250 Ø 144 - 167 mm - 4|6 gorges
kit poulie vilebrequin avec amortisseur de vibrations 2 D-100 Multijet 2

oe: 0515S9 -- 1539837



05406 Ø 8 mm Ø 31|65 mm
galet tendeur 2 D-3 D-100 Multijet 2-120 Multijet 2

oe: XS7E19A216AD -- XS7E19A216AC

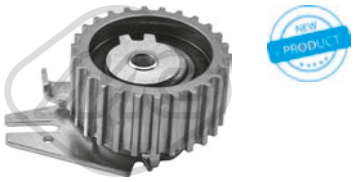

57142 Ø 65,0 mm
galet tendeur 0 D-115 Multijet 2

oe: 7778565 -- 71747799



57160 Ø 10,0 mm Ø 53,0 mm
galet tendeur 0 D-115 Multijet 2

oe: 55187100 -- 71771498



06172
kit de distribution 0 D-140 Natural-150 Multijet 3-160 Multijet 3

oe: 504019915 -- 504019914

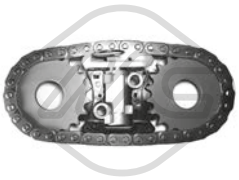

06176
kit de distribution 3 D-130 Multijet 2

oe: 504013619 -- 504068388



07104
kit de distribution 2 D-100 Multijet 2

oe: 9659679980 -- 9675805880



07117
kit de distribution 2 D-100 Multijet 2

oe: 9659679980 -- 9675805880



81163 L: 1145/883+1048/788 mm
cable BV 2 D-3 D-3 D 4x4-100 Multijet 2-120 Multijet 2-130 Multijet 2

oe: 55238493 -- 55208346

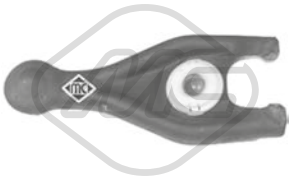

05259
fourchette embrayage 2 D-100 Multijet 2

oe: 9808513380 -- 9808513380

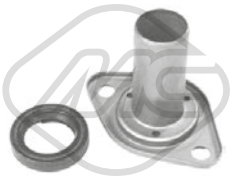

05273 Ø 23 mm L: 87 mm
douille de guidage embrayage 2 D-100 Multijet 2

oe: 9655315780



02199
support echappement 0 D-3 D-110 Multijet 2-115 Multijet 2-130 Multijet 2-150 Multijet 2-180 Multijet 3

oe: 51854824



05533
support echappement [centre] 0 D-2 D-100 Multijet 2-160 Multijet 3

oe: 46546376 -- 46529211



05559
support echappement 0 D-2 D-3 D-100 Multijet 2-120 Multijet 2-130 Multijet 2-150 Multijet 3-160 Multijet 3

oe: 46742184

© INDUSTRIAL METALCAUCHO, S.L.U.



05560
support echappement [arrière] 0 D-115 Multijet 2

oe: 55702862 -- 55702863



02073
pompe lave-glaces 0 D-2 D-3 D 4x4-3 D-100 Multijet 2-110 Multijet 2-115 Multijet 2-120 Multijet 2-130 Multijet 2-140 Natural-150 Multijet 2-150 Multijet 3-160 Multijet 3-180 Multijet 3
oe: 71740987



50217 L: 960 mm
capteur ABS Capteur actif [des deux côtés du pont arrière] 0 D-2 D-3 D 4x4-3 D-100 Multijet 2-110 Multijet 2-115 Multijet 2-120 Multijet 2-130 Multijet 2-140 Natural-150 Multijet 2-150 Multijet 3-160 Mul-
oe: 51787753 -- 51725100



50218 L: 1060|1140 mm
capteur ABS Capteur actif [des deux côtés de l'essieu avant] 0 D-2 D-3 D 4x4-3 D-100 Multijet 2-110 Multijet 2-115 Multijet 2-120 Multijet 2-130 Multijet 2-140 Natural-150 Multijet 2-150 Multijet 3-160 Mul-
oe: 51725099

© INDUSTRIAL METALCAUCHO, S.L.U.

CIRCUIT D'EAU

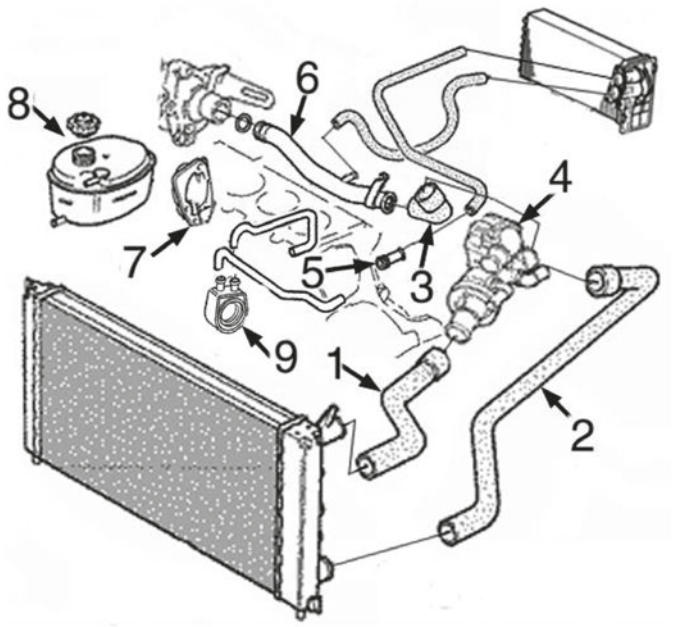

moteur 1.7D diesel (atmosphérique) :

1	05703	durit radiateur sup.
2	09421	durit radiateur inf.
3	07354	durit de tube métallique à thermostat
6	03218	durit refroidissement
7	04619	bride aluminium en pompe de l'eau
8	03848	bouchon de vase d'expansion 1,40 bar
	03850	vase d'expansion

C35M418M4533M4534CAP1 FIAT FIORINO I 10/1982 - 05/2001

CIRCUIT D'EAU

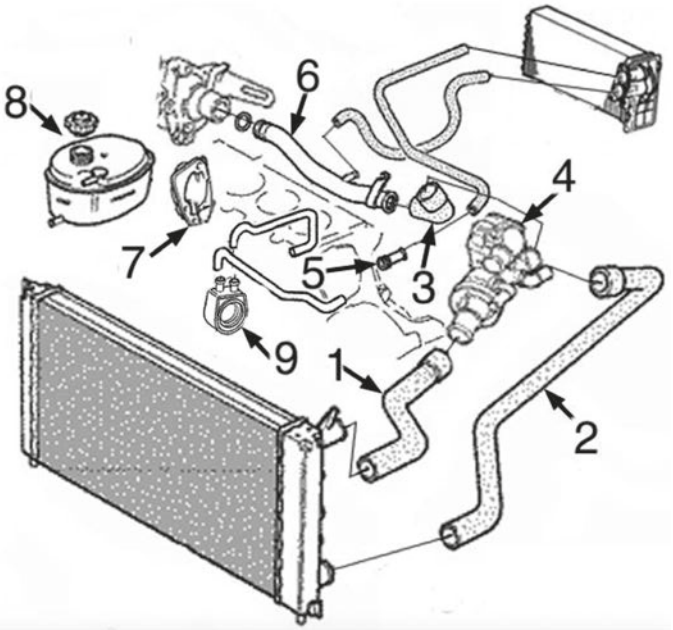

moteurs 1.7TDS turbo diesel :

1	09378	durit radiateur sup.
2	09379	durit radiateur inf.
4	03757	bride de thermostat
6	03096	durit refroidissement
7	04619	bride aluminium en pompe de l'eau
8	03848	bouchon de vase d'expansion 1,40 bar
	03850	vase d'expansion

C35M418M4533M4534CAP2 FIAT FIORINO I 10/1982 - 05/2001



03015
tube d'eau 75 1.5

oe: 82378912

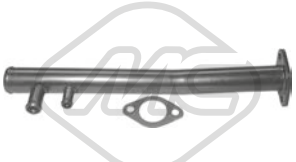

03021
tube d'eau métallique 1.4-1.6-70 1.4-75 1.6

oe: 7596811



03096
tube d'eau métallique 1.7 D-1.7 TD-60 1.7 D-65 1.7 TD

oe: 7721394

© INDUSTRIAL METALCAUCHO, S.L.U.



03218
tube d'eau métallique 1.7 D-60 1.7 D

oe: 7711780



03740 Pression [bar]: 1
bouchon vase d'expansion 1.3-1.4-1.6-1.7 D-1.7 TD-60 1.1-60 1.7 D-65 1.7 TD-70 1.3-70 1.4-75 1.5-75 1.6

oe: 46402982 -- 60810755



03757
bride liquide refroidissement 80 °C 1.3 D-1.7 D-1.7 TD-60 1.7 D

oe: 7625346



03848 Pression [bar]: 1.4
bouchon vase d'expansion 1.3-1.4-1.6-1.7 D-1.7 TD-60 1.1-60 1.7 D-65 1.7 TD-70 1.3-70 1.4-75 1.5-75 1.6

oe: 60654688 -- 60665757



03850
vase d'expansion 1.7 D-1.7 TD-60 1.7 D-65 1.7 TD

oe: 7509153

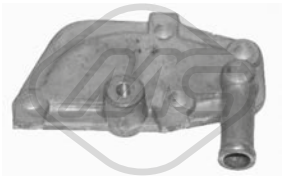

04619
boîtier, pompe à eau 1.7 D-1.7 TD-60 1.7 D-65 1.7 TD

oe: 7728241 -- 5932811

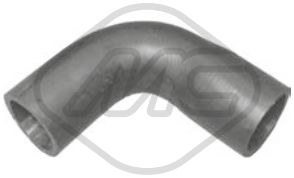

05118 Ø 32|36 mm L: 150 mm
durit de radiateur 75 1.5

oe: 7604290 -- 7533916



05703
durit de radiateur [inférieur] 1.7 D-60 1.7 D

oe: 82419567 -- 5938966



07354
durit de radiateur 1.7 D-60 1.7 D

oe: 7683628 -- 7683627



07459
durit de radiateur 65 1.7 TD

oe: 7736673



08011
durit de radiateur [supérieur] 1.0

oe: 1336499



08819
durit de radiateur

oe: 7721395 -- 60812417



09378
durit de radiateur [supérieur] 1.7 TD-65 1.7 TD

oe: 50010245



09379
durit de radiateur [inférieur] 1.7 TD-65 1.7 TD

oe: 50010244



09421
durit de radiateur [inférieur] 1.7 D-60 1.7 D

oe: 7769977

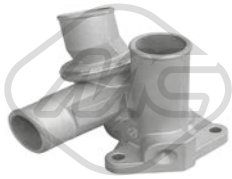

30297
bride de thermostat 85 °C 75 1.5

oe: 76713755 -- 7671373



02742 Ø 20 mm Ø 38 mm L: 61 mm
bouchon de remplissage d'huile 1.4-1.6-70 1.4-75 1.6

oe: 7713649 -- 7589575



05917
carter d'huile 60 1.1

oe: 7762432

© INDUSTRIAL METALCAUCHO, S.L.U.



00675 Filetage: 22x1.5
bouchon carter d'huile 1.3-1.3 D-1.4-1.6-1.7 D-1.7 TD-60 1.7 D-60 1.1-65 1.7 TD-70 1.3-70 1.4-75 1.5-75 1.6

oe: 7740368 -- 7734022

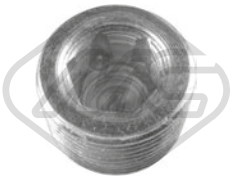

00676 Filetage: 22x1.5
bouchon carter d'huile 1.3-1.3 D-1.4-1.6-1.7 D-1.7 TD-60 1.7 D-60 1.1-65 1.7 TD-70 1.3-70 1.4-75 1.5-75 1.6

oe: 7740368 -- 7734022



00245
poignée jauge niveau huile 1.0-1.3 D-1.4-1.6-70 1.4-75 1.5-75 1.6

oe: 4328493 -- 4102056





08167
durit recyclage 1.7 D-60 1.7 D

oe: 7553019 -- 4368408



07287
manchon carburant 1.0-1.3 D

oe: 4362764

SUSPENSION AVANT & SUPPORTS DE MOTEUR

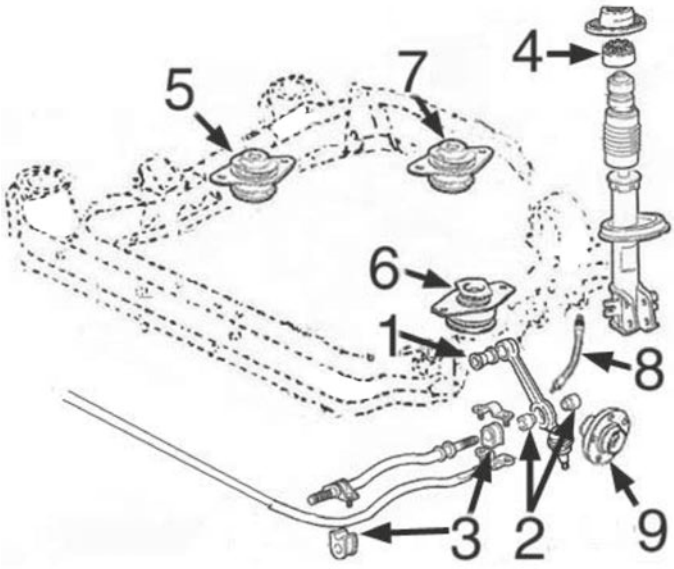

1	05607	silentbloc bras suspension AV
3	05620	kit palier de barre stabilisatrice
4	04205	support amortisseur AV
5	05617	support moteur à droite
6	05617	support moteur G
7	05618	support moteur arrière
9	90113	Moyeu AV

C35M418M4533M4534SOPDP1 FIAT FIORINO I 10/1982 - 05/2001

© INDUSTRIAL METALCAUCHO, S.L.U.

SUSPENSION ARRIERE

2	04985	silentbloc arrière ressort arrière
3	05726	support ressort complète

C35M418M4533M4534SOPTP1 FIAT FIORINO I 10/1982 - 05/2001

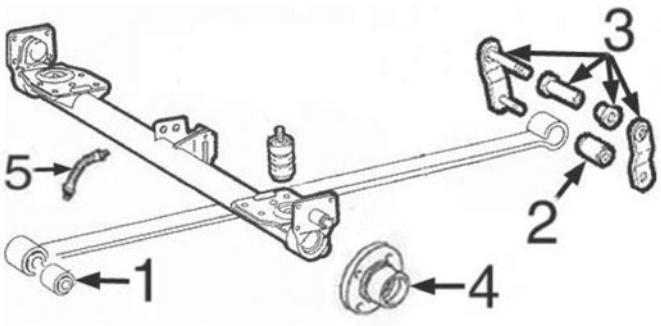



05617
support moteur [côté conducteur + passager av.] 60 1.7 D-65 1.7 TD

oe: 7587674



05618
support moteur [arrière] 60 1.7 D-65 1.7 TD-75 1.5

oe: 7587675



06232
support moteur [supérieur] 1.4-70 1.4

oe: 51782160



00140 Ø 17 mm
butée élastique [essieu avant] 1.0-1.3 D-1.3-60 1.7 D-60 1.1-70 1.3-75 1.5

oe: 4240587 -- 4207922



00269 Ø 10 mm
silentbloc bras de suspension [essieu avant] 1.0-1.3-1.3 D-1.4-1.6-1.7 D-1.7 TD

oe: SE127156137A



00459 Ø 12 mm Ø 36 mm
silentbloc bras de suspension [intérieur essieu avant] 1.3-60 1.1-75 1.5

oe: 4288726 -- 7558982



05607 Ø 10 mm Ø 28.2 mm
silentbloc bras de suspension [essieu avant] 1.3-1.3 D-1.4-1.6-1.7 D-1.7 TD-60 1.7 D-60 1.1-65 1.7 TD-70 1.4-70 1.3-75 1.5-75 1.6

oe: 7674701



05619 Ø 14 mm
jeu silentblocs bras suspension [essieu avant] 1.3-1.3 D-1.4-1.6-1.7 D-1.7 TD-60 1.1-60 1.7 D-65 1.7 TD-70 1.3-70 1.4-75 1.5-75 1.6

oe: 7550274 -- 7550273

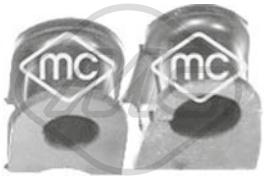

05620 Ø 22 mm
jeu palier barre stabilisatrice [essieu avant] 1.3-1.4-1.6-1.7 D-1.7 TD-60 1.1-60 1.7 D-65 1.7 TD-70 1.3-70 1.4-75 1.5-75 1.6

oe: 7757874 -- 7692557

© INDUSTRIAL METALCAUCHO, S.L.U.

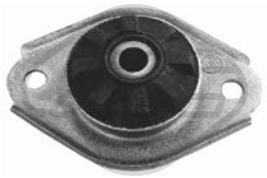

00661
support amortisseur [essieu arrière] 1.7 D-1.7 TD-60 1.7 D-65 1.7 TD-70 1.4

oe: 5960254 -- 05960254



04205
support amortisseur [essieu avant] 1.0-1.3-1.3 D-1.4-1.6-1.7 D-1.7 TD-60 1.7 D-60 1.1-65 1.7 TD-70 1.4-70 1.3-75 1.5-75 1.6

oe: 5968311 -- 05968311

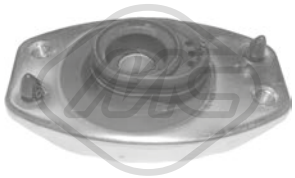

04980
support amortisseur [essieu avant] 60 1.7 D

oe: 7775940



04985 Ø 14.7 mm Ø 34.5 mm
silentbloc [inférieur] 1.3-1.4-1.6-1.7 D-1.7 TD-60 1.1-60 1.7 D-65 1.7 TD-70 1.3-70 1.4-75 1.5-75 1.6

oe: 46473041

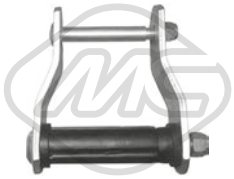

05726
support suspension [essieu arrière] 1.4-1.6-1.7 TD-1.7 D-65 1.7 TD-70 1.4-75 1.6

oe: 4393547 -- 7754550



06402
butée amortisseur [essieu avant] 1.4-1.6-1.7 TD-1.7 D-60 1.7 D-65 1.7 TD-70 1.4-75 1.6

oe: 7521937



Ø 117 mm
Nombre de dents: 22
90002 H: 77 mm
moyeu de roue [essieu avant] 1.4-1.7 D-60 1.1-60 1.7 D-70 1.3-75 1.5

oe: 7591328 -- 4390949

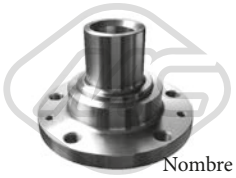

Ø 116 mm
Nombre de dents: 22
90113 H: 77 mm
moyeu de roue [essieu avant] 1.4-1.6-1.7 D-1.7 TD

oe: 7522385 -- 46798592



96017 L: 436 mm
flexible de frein [des deux côtés de l'essieu avant] 1.0-1.3 D

oe: 5986578 -- 5966685



96539 L: 385 mm
flexible de frein [des deux côtés de l'essieu avant] 1.3-1.4-1.6-1.7 D-1.7 TD

oe: 50008743 -- 7725169



Ø 25 - 64 mm
00176
capuchon palier [du côté boîte de vitesses]

oe: 4333088



Ø 30 - 73 mm
00349
soufflet transmission [du côté boîte de vitesses]

oe: 7621245



Ø 23 - 69 mm
00568
soufflet transmission [du côté boîte de vitesses] 1.0-1.3-1.3 D-60 1.1-75 1.5

oe: 92601255



Ø 23 - 81 mm
00622
soufflet transmission [du côté boîte de vitesses] 1.0-1.3-1.3 D-60 1.1-75 1.5

oe: 92601366



Ø 30 - 80 mm
01054 kit **00583**
kit soufflet transmission [du côté boîte de vitesses des deux côtés de l'essieu avant] 1.4-1.6-60 1.7 D-70 1.4-75 1.6

oe: 7625541



Ø 24.5 - 80 mm
01120 kit
kit soufflet transmission [du côté boîte de vitesses des deux côtés de l'essieu avant] 1.4-1.6-70 1.4-75 1.6

oe: 46307784



Ø 20 - 65 mm
01154 kit **00154**
kit soufflet transmission [du côté boîte de vitesses des deux côtés de l'essieu avant] 65 1.7 TD

oe: 7715294



Ø 22 - 74 mm
01157 kit **00157**
kit soufflet transmission [côté roue des deux côtés de l'essieu avant] 1.6-1.7 D-1.7 TD-65 1.7 TD-75 1.6

oe: 46307555 -- 46307575

© INDUSTRIAL METALCAUCHO, S.L.U.



Ø 21 - 65 mm

01179 kit **00179**

kit soufflet transmission [côté roue des deux côtés de l'essieu avant] 70 1.4

oe: 7682886



Ø 20 - 68 mm

01514 kit **00514**

kit soufflet transmission [côté roue des deux côtés de l'essieu avant]

oe: 5987092



Ø 30 - 80 mm

01583 kit **00583**

kit soufflet transmission [du côté boîte de vitesses des deux côtés de l'essieu avant] 1.4-1.6-70 1.4-75 1.6

oe: 7625541



Ø 30 - 73 mm

01599 kit

kit soufflet transmission [du côté boîte de vitesses] 1.4-1.6-1.7 TD-1.7 D-60 1.7 D-70 1.4-75 1.6

oe: 7921245



Ø 20 - 68 mm

11103 kit **10103**

kit soufflet transmission [côté roue des deux côtés de l'essieu avant] 1.3-1.4-1.6-1.7 D-1.7 TD-60 1.1-60 1.7 D-65 1.7 TD-70 1.3-70 1.4-75 1.5-75 1.6

oe: 7509702



Ø 10 - 25 mm

01257 kit **00257**

kit soufflet crémaillère direction 1.4-1.6-60 1.7 D-65 1.7 TD-70 1.3-70 1.4-75 1.6

oe: 7583243 -- 4371156

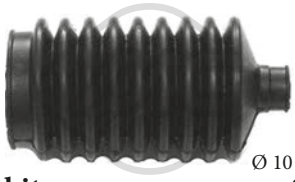

Ø 10 - 42 mm

01258 kit **00258**

kit soufflet crémaillère direction [essieu avant gauche] 1.0-1.3-1.3 D-1.4-1.6-1.7 D-1.7 TD-60 1.7 D-60 1.1-65 1.7 TD-70 1.4-70 1.3-75 1.5-75 1.6

oe: 7583242 -- 4371155

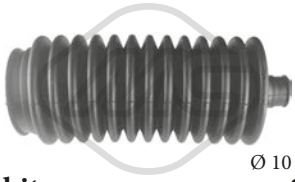

Ø 10 - 48 mm

01758 kit **00758**

kit soufflet crémaillère direction [gauche] 1.3-1.4-1.6-1.7 D-1.7 TD-60 1.1-60 1.7 D-65 1.7 TD-70 1.3-70 1.4-75 1.5-75 1.6

oe:



Ø 10 - 55 mm

11010 kit **10010**

kit soufflet crémaillère direction [des deux côtés de l'essieu avant] 1.4-1.6-60 1.7 D-65 1.7 TD-70 1.4-75 1.6

oe: 7075793 -- 9950650



00289 Ø 21.5 mm Ø 28 mm

douille, arbre de direction 1.0-1.3-1.3 D-60 1.1-75 1.5

oe: 4330731



03883 Ø 22 mm

douille, arbre de direction [essieu avant] 1.0-1.3-1.3 D-1.7 D-60 1.1-60 1.7 D-70 1.3-75 1.5

oe: 7594872



04011

douille levier de vitesse 1.0-1.3-1.3 D-1.4-1.6-1.7 D-1.7 TD-60 1.7 D-60 1.1-65 1.7 TD-70 1.4-70 1.3-75 1.5-75 1.6

oe: 4259848



00411 L: 65 mm

revêtement de pédale 1.0-1.3 D

oe: 4144275



00413

revêtement de pédale 1.3-1.4-1.6-1.7 D-1.7 TD-60 1.7 D-60 1.1-65 1.7 TD-70 1.3-70 1.4-75 1.5-75 1.6

oe: 7568442 -- 71736224



00477

bagues levier de vitesse 1.0-1.3 D

oe: 4438297 -- 4318468

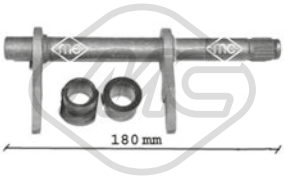

05708 L: 180 mm

fourchette embrayage 1.4-1.6-1.7 D-1.7 TD

oe: 46784964 -- 46784963



05714 Ø 25 mm

douille de guidage embrayage 60 1.7 D-65 1.7 TD-70 1.4-75 1.6

oe: 46411117

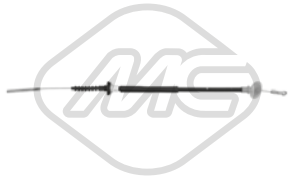

81084 L: 650/375 mm

cable commande d'embrayage 1.3-1.7 D-60 1.1-60 1.7 D-70 1.3-75 1.5

oe: 5963181 -- 4963181

© INDUSTRIAL METALCAUCHO, S.L.U.



81099 L: 647/302 mm
cable commande d'embrayage 1.3-1.7 D-60 1.1-60 1.7 D-70 1.3-75 1.5

oe: 7515915



81110 L: 644/293 mm
cable commande d'embrayage 1.3-60 1.1-60 1.7 D-70 1.3-75 1.5

oe: 7520132 -- 50007676



81115 L: 690/235 mm
cable commande d'embrayage 1.4-1.6-1.7 D-60 1.7 D-70 1.4-75 1.6

oe: 7521110

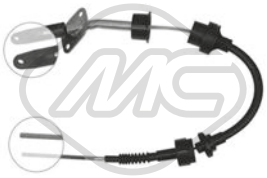

81121 L: 678/220 mm
cable commande d'embrayage 1.4-1.6-1.7 D-1.7 TD-60 1.7 D-65 1.7 TD-70 1.3-70 1.4-75 1.6

oe: 50017346 -- 50007727

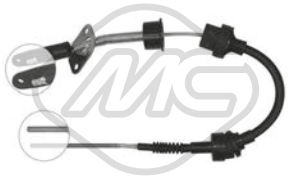

81124 L: 698/215 mm
cable commande d'embrayage 1.4-1.6-1.7 TD-1.7 D-60 1.7 D-65 1.7 TD-70 1.4-75 1.6

oe: 50011681



00156
support echappement 1.0-1.3 D

oe: 4312280 -- 4306054



00207
support echappement 60 1.1-60 1.7 D-65 1.7 TD-70 1.3-70 1.4-75 1.5-75 1.6

oe: SE138115503A -- 4387293

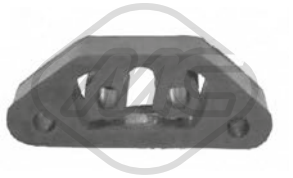

00280
support echappement 1.3-1.4-1.6-60 1.1-70 1.4-70 1.3-75 1.5-75 1.6

oe: 60586017 -- 60624931



00390
bride métallique échappement 1.0

oe: 4214978

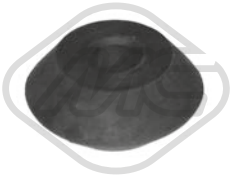

00756
douille amortisseur [essieu arrière] 1.0-1.3-1.3 D-1.4-1.6-1.7 D-1.7 TD-60 1.7 D-60 1.1-65 1.7 TD-70 1.4-70 1.3-75 1.5-75 1.6

oe: 4227114



02720
support echappement [avant] 1.3-1.4-1.6-1.7 TD-1.7 D-65 1.7 TD-70 1.3-70 1.4-75 1.6

oe: 7527810

© INDUSTRIAL METALCAUCHO, S.L.U.

CIRCUIT D'EAU

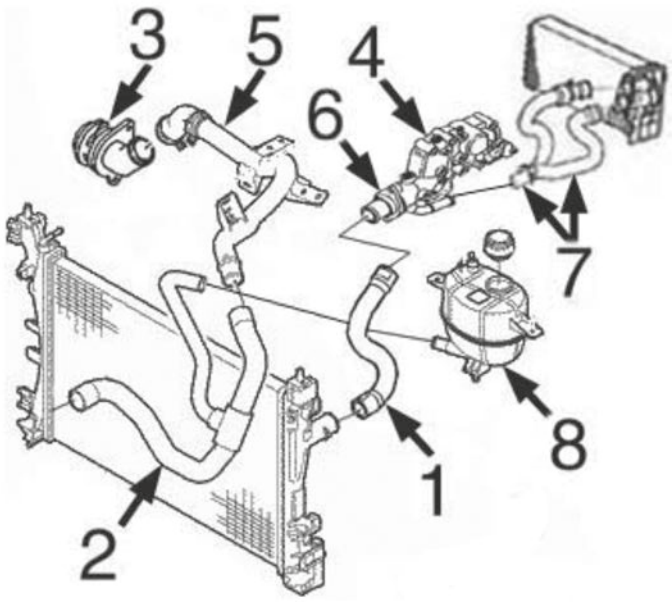

C35M7805M7383CAP1 FIAT FIORINO II - QUBO 02/2008 -

moteur essence 1.4/8v (PSA) :

8	03795	bouchon de vase d'expansion
	03874	vase d'expansion

CIRCUIT D'EAU

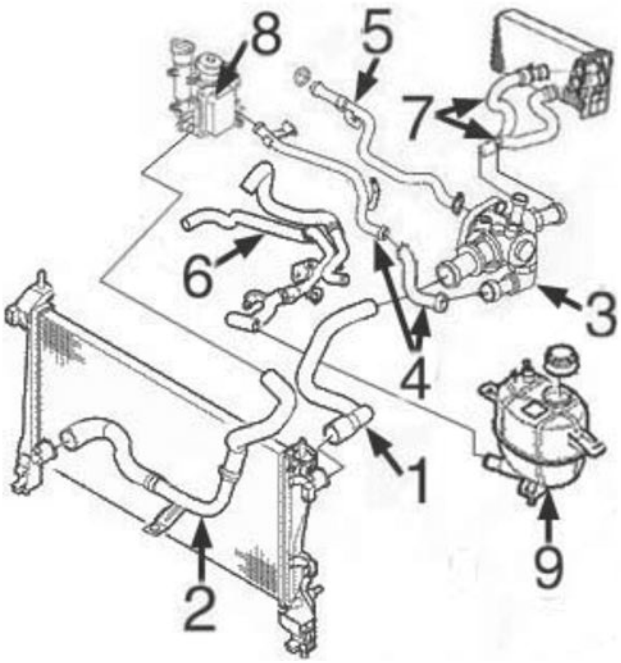

C35M7805M7383CAP2 FIAT FIORINO II - QUBO 02/2008 -

moteur diesel 1.3MJTD (FIAT) ::

3	03886	bride de thermostat
4	03215	tube métallique de thermostat a échangeur
5	03214	tube métallique à pompe de l'eau
8	05731	échangeur thermique de l'eau/huile
9	03795	bouchon de vase d'expansion
	03874	vase d'expansion

TUBES DE RECYCLAGES

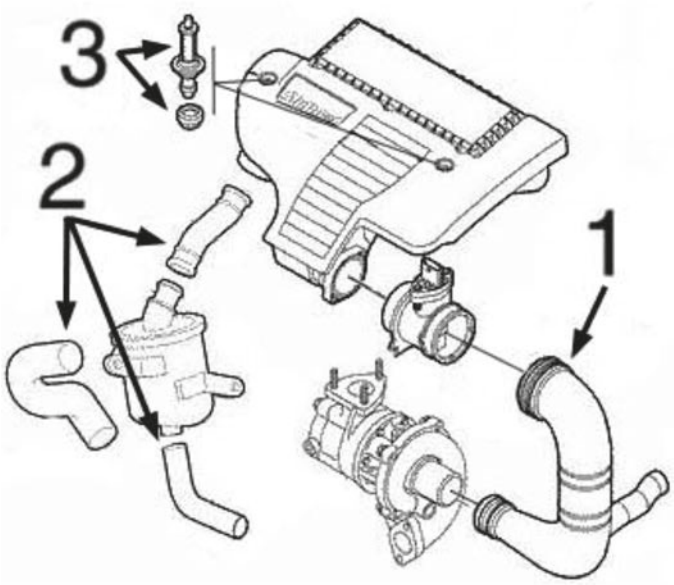

moteurs 1.3MJTD :

1	03875	durit filtre à air
2	09386	jeu de 3 durit dévaporateures
3	05662	jeu de vis

C35M7805M7383DESVP1 FIAT FIORINO II - QUBO 02/2008 -



03204
tube d'eau métallique

oe: 9640621780



03214
tube d'eau métallique 1.3 JTD

oe: 55195662 -- 55202215



03215
tube d'eau métallique 1.3 JTD

oe: 73500432 -- 55188299



03641
bride liquide refroidissement

oe: 9640868280 -- 1206.96

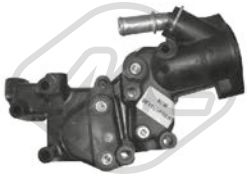

03791
bride liquide refroidissement 1.4

oe: 9654775080



03795 Pression [bar]: 1,4
bouchon vase d'expansion 1.3 JTD-1.4-1.4 Natural

oe: 46799364

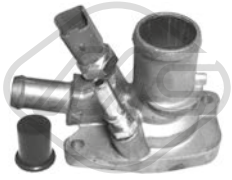

03852
bride liquide refroidissement 88 °C QUBO 1.4 Natural

oe: 55202371 -- 55194029



03874
vase d'expansion 1.3 JTD-1.4

oe: 51780710



03886
bride liquide refroidissement 88 °C 1.3 JTD

oe: 55224022 -- 55202373

© INDUSTRIAL METALCAUCHO, S.L.U.



03933
couvercle thermostat 103 °C

oe: 1336Z2 -- 1336Z2



07315
durit de radiateur 1.3 JTD

oe: 51780677



07318
durit de radiateur 1.3 JTD

oe: 51780680



07339
durit de radiateur 1.3 JTD

oe: 55180038 -- 55184653



07392
durit de radiateur [supérieur] 1.3 JTD

oe: 51856667 -- 51915406



07458
durit de radiateur 1.3 JTD

oe: 51856669 -- 51915407



07462
durit de radiateur [inférieur] 1.3 JTD

oe: 51906921 -- 51915408



07686
durit turbo 1.3 JTD

oe: 55240932 -- 55256544



08236 Ø 13 mm Ø 21 mm L: 75 mm
durit de radiateur [Pompe à eau] 1.3 JTD

oe: 55209535 -- 73501357



97792
durit de radiateur [inférieur] 1.3 JTD-1.4

oe: 51780679



07333
durit de radiateur 1.3 JTD

oe: 51780781



07337
durit de radiateur 1.3 JTD

oe: 51780673



03639
bouchon de remplissage d'huile

oe: 9656384880

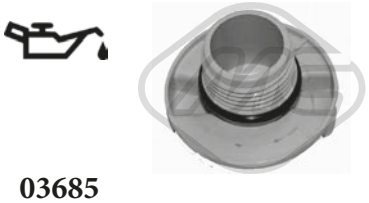

03685
bouchon de remplissage d'huile 1.3 JTD

oe: 55197222 -- 73501331



03837 Ø 80 mm
couvercle filtre huile 1.3 JTD

oe: 73500070

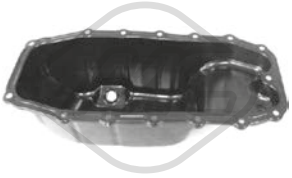

05915
carter d'huile 1.3 JTD

oe: 55197679 -- 46743794

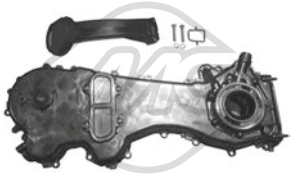

06581
jeu couvres courroie 1.3 JTD

oe: 55251472 -- 55205447



00675 Filetage: 22x1.5
bouchon carter d'huile 1.4 Natural

oe: 7740368 -- 7734022

© INDUSTRIAL METALCAUCHO, S.L.U.

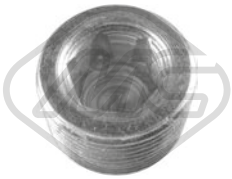

00676 Filetage: 22x1.5
bouchon carter d'huile 1.4 Natural

oe: 7740368 -- 7734022



05106 Filetage: 22x150
bouchon carter d'huile 1.3 JTD

oe: 46823517 -- 46823509

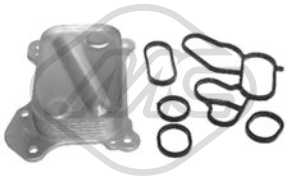

05731
radiateur d'huile 1.3 JTD

oe: 55197216 -- 73500434



39093
radiateur d'huile 1.3 JTD

oe: 1616315180 -- 1616315280



09970
durit huile 1.3 JTD

oe: 55185384

04593 L: 490 mm
jauge de niveau d'huile 1.4

oe: 9651347480 -- 1174.82



05504 L: 660 mm
jauge de niveau d'huile 1.3 JTD

oe: 55191259



39157 L: 465 mm
jauge de niveau d'huile 1.4-1.4 Natural

oe: 55191676 -- 46551164

39166 L: 660 mm
jauge de niveau d'huile 1.3 JTD

oe: 55264109



09386
jeu de 3 durits vapeur 1.3 JTD

oe: 55185374 -- 55191438

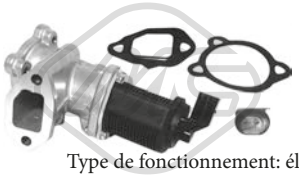

Type de fonctionnement: électrique
93044 Nombre de connexions: 2
vanne EGR avec joints 1.3 JTD

oe: 71793408 -- 71788550

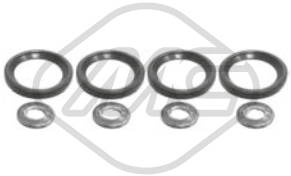

06585
kit injection 8 pièces 1.3 JTD

oe: 73500415 -- 55205036

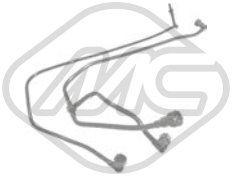

92023
tuyauterie injection 1.3 JTD

oe: 51782245



92031
tuyauterie injection 1.3 JTD

oe: 51782245

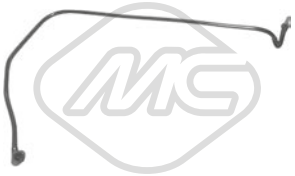

92032
tuyauterie injection 1.3 JTD

oe: 51782245



92049
tuyauterie injection 1.3 JTD

oe: 55245385

© INDUSTRIAL METALCAUCHO, S.L.U.

CIRCUIT TURBO COMPRESSEUR

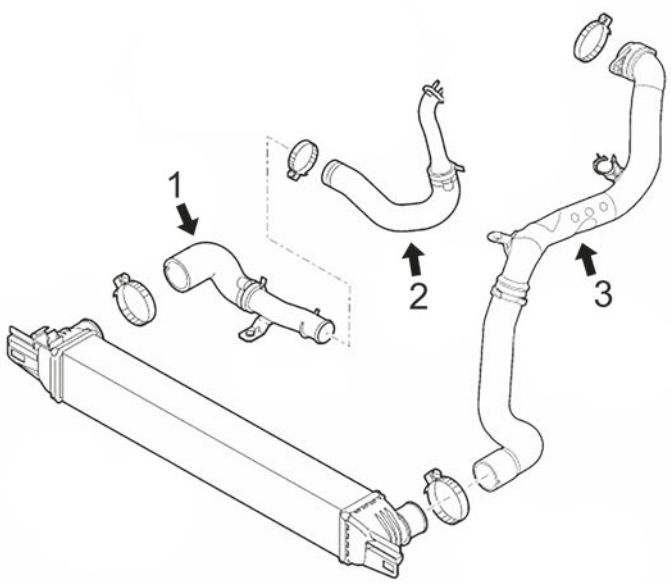

moteur 1.3MJTD

1	09615	durit flexible intercooler 75-95CH
2	09613	durit flexible turbo 95CH
3	09614	durit collecteur 75-95CV

C35M7805M7383TURBOP1 FIAT FIORINO II - QUBO 02/2008 -

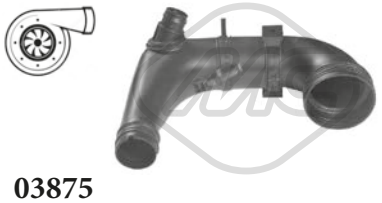

03875
durit turbo 1.3 JTD

oe: 51848880 -- 55193853



06502
tubo trenzado 9 xmm [entrée] 1.4-1.4 Natural

oe: 51785976

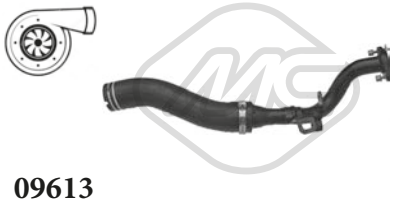

09613
durit turbo 1.3 JTD

oe: 51856675 -- 52029641



09614
durit turbo 1.3 JTD

oe: 51856679 -- 51899541



09615
durit turbor 1.3 JTD

oe: 51856677



09858 Ø 14,5 mm L: 225 mm
durit filtre à air FIORINO 1.4-1.4 Natural

oe: 71740824 -- 71765468



09860
durit de radiateur 1.3 JTD

oe: 51780676



09894
durit turbo 1.3 JTD

oe: 51792848



09901
durit turbo 1.3 JTD

oe: 51780785



09908
durit turbo 1.3 JTD

oe: 51780784





09931
manchon admission filtre à air QUBO 1.3 JTD

oe: 51897150

84058
cable d'accélération 1.3 JTD-1.4-1.4 Natural

oe: 77365544 -- 77364398

SUSPENSION AVANT & SUPPORTS DE MOTEUR

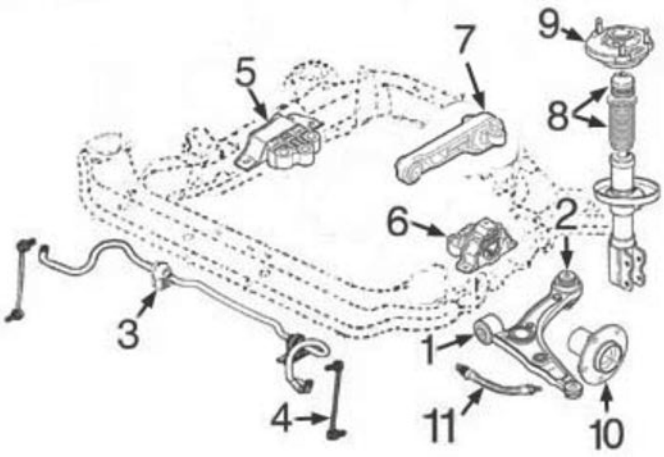

moteur essence 1.4/8v (PSA) :

1	05345	silentbloc
3	05681	palier de barre stabilisatrice
5	05680	support moteur à droite
7	05674	support moteur arrière
8	05606	kit butée amortisseur et cache poussière
9	05677	support amortiguador AV D
	05678	support amortisseur AV G

C35M7805M7383SOPDP1 FIAT FIORINO II - QUBO 02/2008 -

SUSPENSION AVANT & SUPPORTS DE MOTEUR

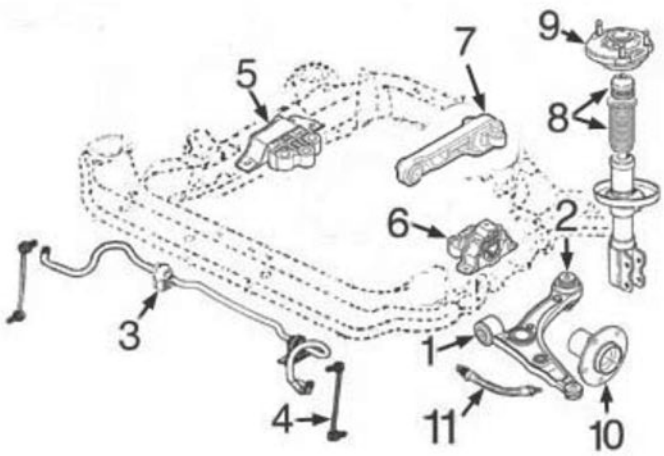

moteur diesel 1.3MJTD (FIAT) ::

1	05345	silentbloc
3	05681	palier de barre stabilisatrice
5	05679	support moteur à droite
7	05675	support moteur arrière (BV manuel)
8	05606	kit butée amortisseur et cache poussière
9	05677	support amortiguador AV D
	05678	support amortisseur AV G

C35M7805M7383SOPDP2 FIAT FIORINO II - QUBO 02/2008 -

© INDUSTRIAL METALCAUCHO, S.L.U.

SUSPENSION ARRIERE

1	05682	silentbloc pont arrière
2	90116	moyeu de roue arrière avec roulement

C35M7805M7383SOPTP1 FIAT FIORINO II - QUBO 02/2008 -

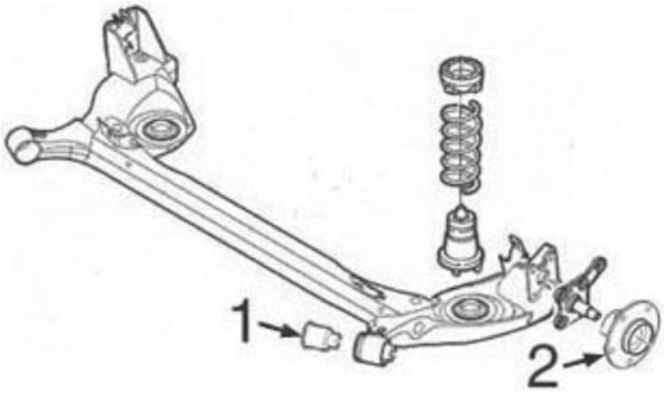



05596
support moteur [gauche]

oe: 52085828 -- 51782160

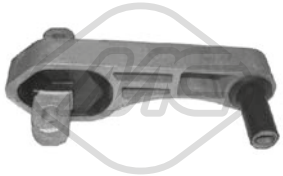

05674 L: 180 mm
support moteur [arrière] 1.4-1.4 Natural

oe: 51805434 -- 51805435



05675 L: 200 mm
support moteur [arrière] 1.3 JTD

oe: 51805431



05679
support moteur [droite] 1.3 JTD

oe: 51799110 -- 51810285

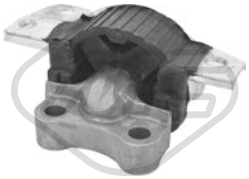

05680
support moteur [droite] 1.4-1.4 Natural

oe: 51821084



06212
support moteur [gauche] 1.3 JTD

oe: 51855515



06232
support moteur [supérieur] 1.3 JTD-1.4-1.4 Natural

oe: 51782160



06252
support moteur [arrière] 1.3 JTD

oe: 51805433

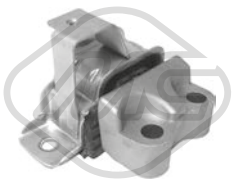

06491
support moteur [essieu arrière gauche] 1.4 Natural

oe: 51813606 -- 51782194

© INDUSTRIAL METALCAUCHO, S.L.U.

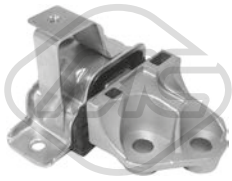

06492
support moteur [essieu arrière droit] 1.3 JTD

oe: 51782560

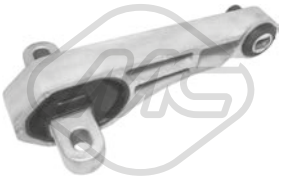

06493
support moteur [arrière] 1.4 Natural

oe: 51813607

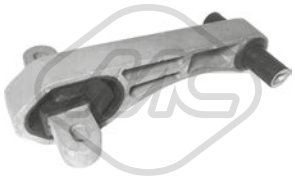

06495
support moteur [essieu arrière] 1.3 JTD

oe: 51855676

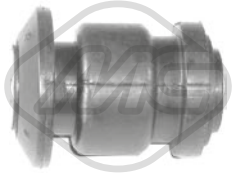

05345 Ø 13 mm Ø 42,3 mm
silentbloc triangle [essieu avant] 1.3 JTD-1.4-1.4 Natural

oe: 55703629 -- 55703627

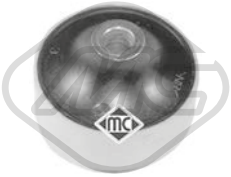

05346 Ø 12 mm Ø 72 mm
silentbloc triangle [essieu avant] QUBO 1.3 JTD-1.4

oe: 13167940 -- 95217519



05473 Ø 12 mm Ø 72.9 mm
silentbloc triangle [des deux côtés de l'essieu avant]

oe: 55703627 -- 55703629

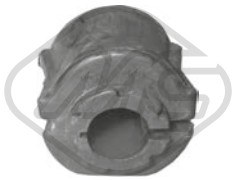

05681 Ø 21 mm L: 45 mm
palier barre stabilisatrice [essieu avant] 1.3 JTD-1.4-1.4 Natural

oe: 51785488



05682 Ø 12,9 mm Ø 68 mm L: 100 mm
silentbloc pont [essieu arrière] 1.3 JTD-1.4-1.4 Natural

oe: 51783623

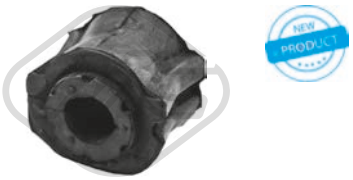

06431 Ø 20 mm L: 45 mm
palier barre stabilisatrice [des deux côtés de l'essieu avant] FIORINO 1.3 JTD-1.4-1.4 Natural

oe: 51785487



40060 L: 290 mm
biellette barre stabilisatrice [des deux côtés de l'essieu avant] 1.3 JTD-1.4-1.4 Natural

oe: 51815480 -- 51815479

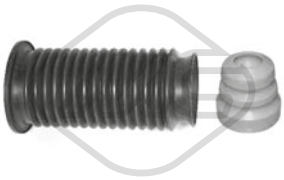

05606
jeu soufflet butée amortisseur [essieu avant] 1.3 JTD-1.4-1.4 Natural

oe: 51755686 -- 55700767



05677 Ø 12|18 mm Ø 47 mm
support amortisseur [essieu avant droit] 1.3 JTD-1.4-1.4 Natural

oe: 52023353 -- 51963858



05678 Ø 18 mm Ø 47 mm
support amortisseur [essieu avant gauche] 1.3 JTD-1.4-1.4 Natural

oe: 51839975 -- 51804747



07885
butée amortisseur [des deux côtés du pont arrière] FIORINO 1.3 JTD-1.4

oe: 51805787



35051
butée amortisseur [des deux côtés du pont arrière] 1.3 JTD-1.4-1.4 Natural

oe: 51804746



74004
roulement support amortisseur 1.3 JTD-1.4-1.4 Natural

oe: 52023100 -- 51973441



Ø 116 mm
Nombre de dents: 25
90010 H: 71.5 mm
moyeu de roue [essieu avant] 1.3 JTD

oe: 51733843 -- 7645817



Ø 117,5 mm
90116 H: 62 mm
moyeu de roue [des deux côtés du pont arrière] 1.3 JTD-1.4

oe: 51759727 -- 46554134

© INDUSTRIAL METALCAUCHO, S.L.U.

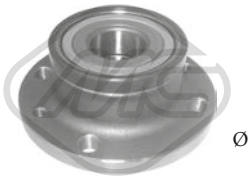

Ø 117.5 mm

90152 H: 61.7 mm

moyeu de roue [essieu arrière] FIORINO 1.4 Natural

oe: 51759727

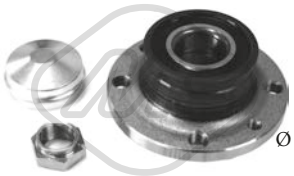

Ø 117 mm

90218 H: 61.6 mm

moyeu de roue [des deux côtés du pont arrière] 1.3 JTD-1.4-1.4 Natural

oe: 71769737 -- 71769738

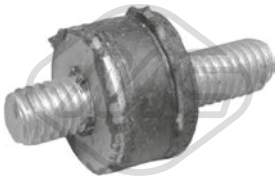

02823 Ø 15 mm

support

oe: SE3952110 -- 834976



74100 Ø 37 mm Ø 72 mm

kit de roulements de roue 1.3 JTD-1.4

oe: 51753791 -- 71753061

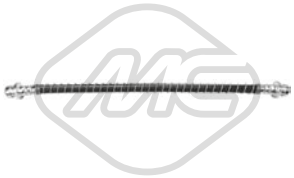

96508 L: 430 mm

flexible de frein [des deux côtés de l'essieu avant] FIORINO 1.3 JTD-1.4

oe: 55701047



Ø 30 - 80 mm

01054 kit **00583**

kit soufflet transmission [du côté boîte de vitesses des deux côtés de l'essieu avant] FIORINO 1.4

oe: 7625541



Ø 21 - 68 mm

01148 kit **00148**

kit soufflet transmission [du côté boîte de vitesses des deux côtés de l'essieu avant]

oe: 46307841



Ø 24 - 80 mm

01155 kit **00155**

kit soufflet transmission [côté roue des deux côtés de l'essieu avant] 1.3 JTD

oe: 46308701 -- 46308556



Ø 22 - 74 mm

01157 kit **00157**

kit soufflet transmission [côté roue des deux côtés de l'essieu avant] 1.4

oe: 46307555 -- 46307575



Ø 21 - 65 mm

01282 kit **00282**

kit soufflet transmission [du côté boîte de vitesses des deux côtés de l'essieu avant] 1.3 JTD

oe: 71771172 -- 46308326



Ø 30 - 80 mm

01583 kit **00583**

kit soufflet transmission [du côté boîte de vitesses des deux côtés de l'essieu avant] FIORINO 1.4

oe: 7625541



Ø 24 - 80 mm

11047 kit **10047**

kit soufflet transmission [côté roue des deux côtés de l'essieu avant] 1.3 JTD

oe: 46308701 -- 46308556



Ø 23,5 - 80,5 mm

11079 kit **10079**

kit soufflet transmission [du côté boîte de vitesses des deux côtés de l'essieu avant] 1.3 JTD

oe: 46308700



Ø 19 - 64 mm

11102 kit **10102**

kit soufflet transmission [du côté boîte de vitesses des deux côtés de l'essieu avant] 1.4-1.4 Natural

oe: 46308048 -- 46308543



04440 Ø 143 mm - 6 gorges

poulie vilebrequin avec amortisseur de vibrations 1.4

oe: 0515K1 -- 0515P5



04719 Ø 164 mm - 6 gorges

poulie vilebrequin avec amortisseur de vibrations 1.3 JTD

oe: 55200498 -- 46819147



05041 Ø 145 - 165 mm - 4|6 gorges

poulie vilebrequin avec amortisseur de vibrations 1.3 JTD

oe: 55182506



14440 Ø 143 mm - 6 gorges

kit poulie vilebrequin avec amortisseur de vibrations 1.4

oe: 0515K1 -- 0515P5

© INDUSTRIAL METALCAUCHO, S.L.U.

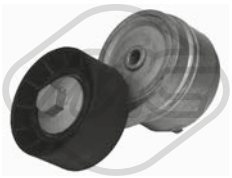

05090 Ø 65 mm
galet tendeur alternateur 1.4-1.4 Natural

oe: 55258443 -- 55242399



05421 Ø 60 mm
galet tendeur alternateur 1.4

oe: 5751.C8 -- 5751.97



05428 Ø 60 mm
galet tendeur 1.4

oe: 9684015280



05658 Ø 65 mm
galet tendeur alternateur 1.3 JTD

oe: 51821652



05671 Ø 16 mm Ø 54 mm - 6 gorges
poulie alternateur 1.3 JTD

oe: 77367129 -- 77362721



57151 Ø 60,0 mm
galet tendeur 1.4

oe: 9400829909



57161 Ø 55,5 mm
galet tendeur FIORINO 1.4-1.4 Natural

oe: 55233759 -- 55183497



57472 Ø 65,0 mm
galet tendeur alternateur 1.3 JTD

oe: 55244469 -- 51837961

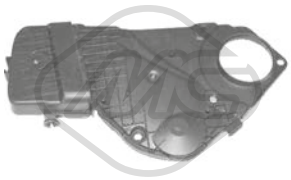

03697
jeu couvres courroie

oe: 9637902780 -- 9637902380

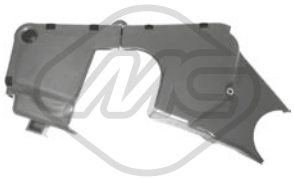

03867
jeu couvres courroie 1.4-1.4 Natural

oe: 55183452 -- 55183453

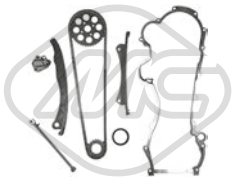

05239
kit de distribution 1.3 JTD-1.4-1.4 Natural

oe: 55251472 -- 55205447



04564
bague d'étanchéité, différentiel 1.4

oe: 312144 -- 312146



04424 Ø 22,0|24 mm L: 57 mm
douille de guidage embrayage 1.4

oe: 9638950580

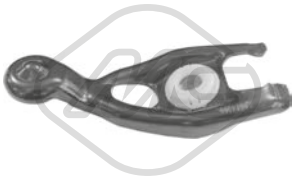

04600
fourchette embrayage

oe: 211761

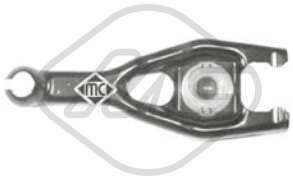

05174
fourchette embrayage

oe: 2117.63 -- 2117.63

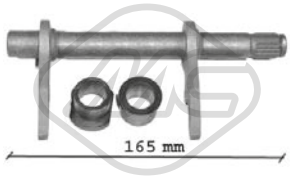

05707 L: 165|164 mm
fourchette embrayage 1.3 JTD

oe: 46784964 -- 46784963



05715 Ø 21,5 mm Ø 40 mm
douille de guidage embrayage

oe: 46411140 -- 40004820



57916
cylindre émetteur [avant] 1.3 JTD-1.4-1.4 Natural

oe: 55251837 -- 55190993

© INDUSTRIAL METALCAUCHO, S.L.U.



05533
support echappement [centre] 1.3 JTD

oe: 46546376 -- 46529211

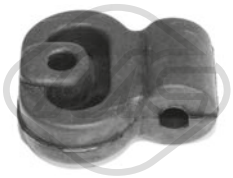

05558
support echappement 1.3 JTD-1.4

oe: 55702861



05662
butée élastique, cache moteur 1.3 JTD

oe: 51818285 -- 5850817



02073
pompe lave-glaces 1.3 JTD-1.4-1.4 Natural

oe: 71740987



68061 L: 360 mm
bras + balai essuie-glace [arrière] QUBO 1.3 JTD-1.4-1.4 Natural

oe: 71744176 -- 1354614080



68062 L: 360 mm
bras + balai essuie-glace [arrière] QUBO 1.3 JTD-1.4-1.4 Natural

oe: 71744176 -- 1353225080

© INDUSTRIAL METALCAUCHO, S.L.U.



30126
vase d'expansion 3.6-3.6 4x4

oe: K05058456AD



30127
bouchon vase d'expansion 2.4

oe: K55056382AA



30150
bride liquide refroidissement 2.4

oe: K04884571AB



30151
couvercle thermostat 95 °C 3.6-3.6 4x4

oe: K05184570AI



97177
durit de radiateur 2.4

oe: K05058394AD



97178
durit de radiateur 2.4

oe: K05058398AG



97179
durit de radiateur 2.4

oe: K05058446AF



97180
durit de radiateur 2.4

oe: K05058566AG



97181
durit de radiateur 3.6-3.6 4x4

oe: K05058881AB



97182
durit de radiateur 3.6-3.6 4x4

oe: K05058881AC



97183
durit de radiateur 3.6-3.6 4x4

oe: K05058882AD



97184
durit de radiateur 2.0 JTD-2.0 JTD 4x4

oe: K05058944AE



97185
durit de radiateur 2.0 JTD-2.0 JTD 4x4

oe: K05058945AC



97187
durit de radiateur 2.4

oe: K05291898AB



97188
durit de radiateur 2.4

oe: K52014769AA



97189
durit de radiateur 2.4

oe: K52014770AA



98319
durit de radiateur 3.6 4x4

oe: K05058911AB

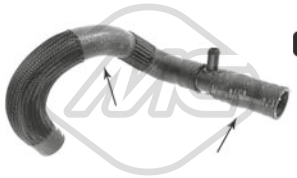

98320
durit de radiateur 2.0 JTD-2.0 JTD 4x4-2.4

oe: K05058947AE -- K05058947AC

© INDUSTRIAL METALCAUCHO, S.L.U.



03866
bouchon de remplissage d'huile 2.0 JTD-2.0 JTD 4x4

oe: 7768521 -- 55187763



39149
bouchon de remplissage d'huile 2.4

oe: K53013775AB



39150
bouchon de remplissage d'huile 3.6

oe: K68068533AA



05432 Filetage: M18x1,5
bouchon carter d'huile 2.0 JTD-2.0 JTD 4x4

oe: 55196505



39182 Filetage: M14 x 1,5
bouchon carter d'huile 2.4-3.6-3.6 4x4

oe: K06506214AA

39134 L: 505 mm
jauge de niveau d'huile 2.4

oe: K04884688AD

39135
jauge de niveau d'huile 3.6-3.6 4x4

oe: K68067146AD -- K68067146AF

39136 L: 702 mm
jauge de niveau d'huile 2.0 JTD

oe: K04627100AB



97186
durit recyclage 3.6-3.6 4x4

oe: K05184806AD

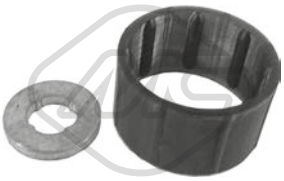

57834 Ø 20,50|7,7 mm Ø 15,0|23 mm
entretoise injecteur 2.0 JTD

oe: 55221016

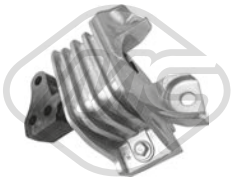

57009
support moteur [droite] 2.0 JTD-2.0 JTD 4x4

oe: K05147131AD

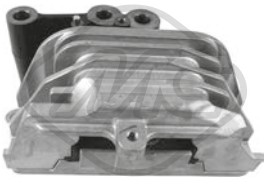

57051
support moteur [droite] 2.0 JTD-2.0 JTD 4x4

oe: K04766549AD

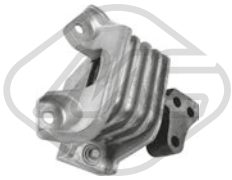

57052
support moteur [droite] 2.4

oe: K05147129AD

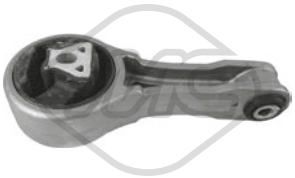

57053
support moteur [arrière] 2.4

oe: K05147774AC



57054
support moteur [arrière] 2.0 JTD-2.0 JTD 4x4

oe: K68137977AA -- K68137977AB



57055
support moteur [arrière] 2.0 JTD-2.0 JTD 4x4

oe: K68072778AB -- K68072778AC

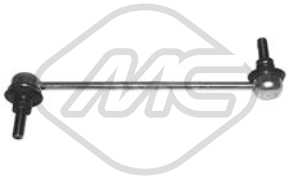

40063 L: 270 mm
biellette barre stabilisatrice [des deux côtés de l'essieu avant] 2.0 JTD-3.6 4x4

oe: K04766962AA



44022 Ø 27 mm Ø 45 mm
palier barre stabilisatrice [des deux côtés de l'essieu avant] 2.0 JTD-2.0 JTD 4x4-2.4-3.6-3.6 4x4

oe: K04721918AF

© INDUSTRIAL METALCAUCHO, S.L.U.



44023 Ø 23,5 mm
palier barre stabilisatrice [des deux côtés du pont arrière] 2.0 JTD-2.0 JTD 4x4-2.4-3.6-3.6 4x4

oe: K05151206AC

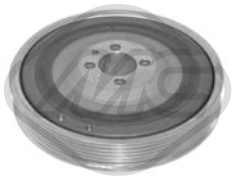

04308 Ø 169 mm - 6 gorges
poulie vilebrequin avec amortisseur de vibrations 2.0 JTD

oe: 73501275 -- 60816824

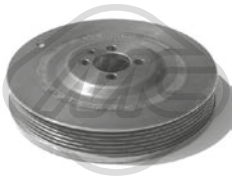

05689 Ø 169 mm - 6 gorges
poulie vilebrequin avec amortisseur de vibrations 2.0 JTD

oe: 73501275 -- 60816824

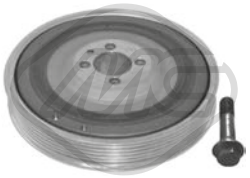

14308 Ø 169 mm - 6 gorges
kit poulie vilebrequin avec amortisseur de vibrations 2.0 JTD

oe: 73501275 -- 60816824

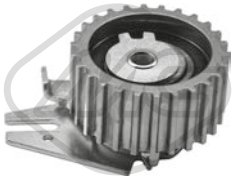

57142 Ø 65,0 mm
galet tendeur 2.0 JTD

oe: 7778565 -- 71747799



57160 Ø 10,0 mm Ø 53,0 mm
galet tendeur 2.0 JTD

oe: 55187100 -- 71771498



57791
revêtement de pédale 2.0 JTD

oe: 71746347

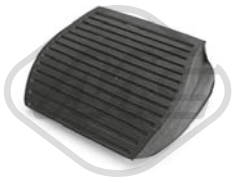

57792
revêtement de pédale 2.0 JTD

oe: 71747801



57793
revêtement de pédale 2.0 JTD

oe: 71749323



57812
revêtement de pédale 2.0 JTD-2.0 JTD 4x4-2.4-3.6-3.6 4x4

oe: K05170975AB



07069
support echappement 2.0 JTD-2.0 JTD 4x4

oe: K05105110AB

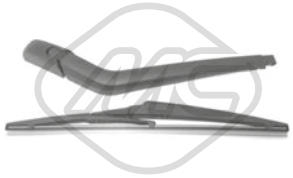

68064 L: 300 mm
bras + balai essuie-glace [arrière] 2.0 JTD-2.0 JTD 4x4-2.4-3.6-3.6 4x4

oe: K68077939AA -- K68040372AA

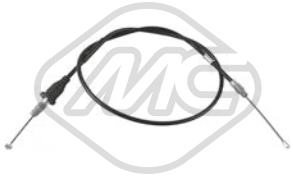

84230 L: 1920/1655 mm
cable frein de stationnement [avant] 2.0 JTD-2.0 JTD 4x4-2.4-3.6-3.6 4x4

oe: K04766479AD -- K04766479AC

84231
cable frein de stationnement [droite] 2.0 JTD-2.0 JTD 4x4-2.4-3.6-3.6 4x4

oe: K04862226AF -- K04862226AE

84232
cable frein de stationnement [gauche] 2.0 JTD-2.0 JTD 4x4-2.4-3.6-3.6 4x4

oe: K04862227AI -- K04862227AH

© INDUSTRIAL METALCAUCHO, S.L.U.

CIRCUIT D'EAU

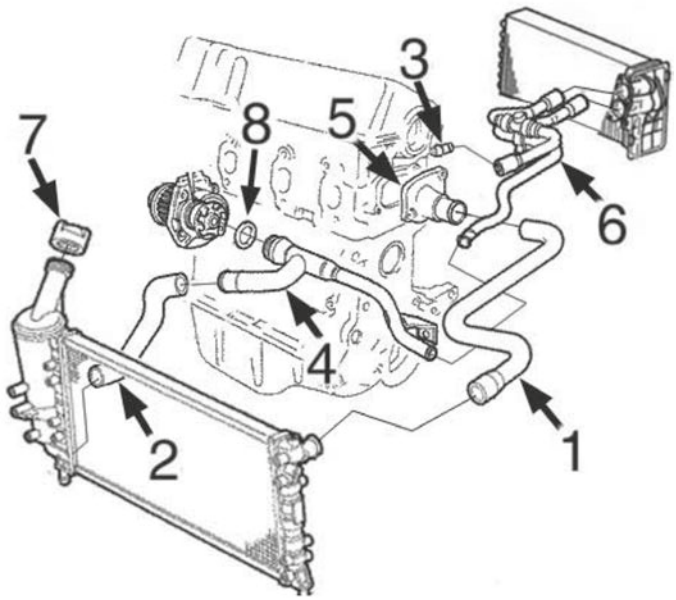

C35M5097CAP1 FIAT IDEA 12/2003 -

moteurs 1.2/16v, 1.4/8v et 1.4/16v :

1	09347	durit superior radiateur 1.2/16v
	09391	durit superior radiateur 1.4-1.4/16v
2	09351	durit plus bas radiateur 1.2/16v-1.4-1.4/16v
4	03193	durit refroidissement
5	03756	thermostat 1.2/16v
	03849	thermostat 1.4/8v-1.4/16v
6	09345	durit double chauffage 1.2/16v-1.4-1.4/16v
7	03795	bouchon de vase d'expansion 1.4 bar
8	05776	joint d'étanchéité

CIRCUIT D'EAU

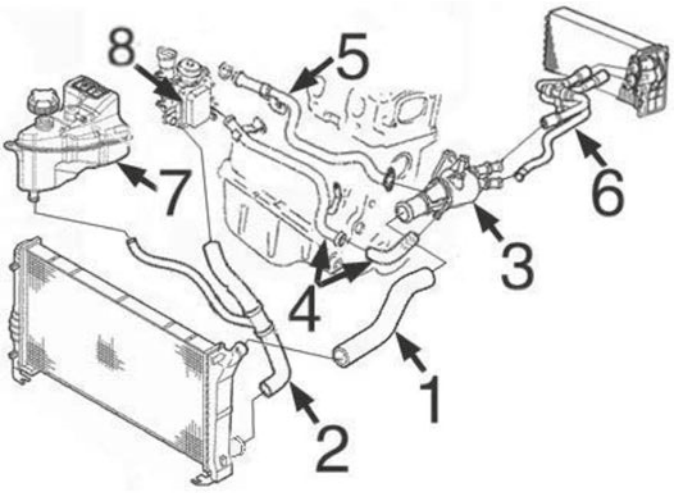

C35M5097CAP2 FIAT IDEA 12/2003 -

moteur 1.3MJTD/16v turbo diesel :

1	09348	durit radiateur sup.
2	09349	durit radiateur inf.
3	03849	thermostat 70CH
	03886	thermostat 75-90CH
4	03215	tube métallique d'échangeur avec durit à thermostat
5	03216	tube métallique à pompe de l'eau
7	03759	vase d'expansion
8	05731	échangeur thermique de l'eau/huile

TUBES DE RECYCLAGES

moteur 1.3MJTD :

1	05662	jeu de vis
2	09386	jeu de 3 durit dévaporateures

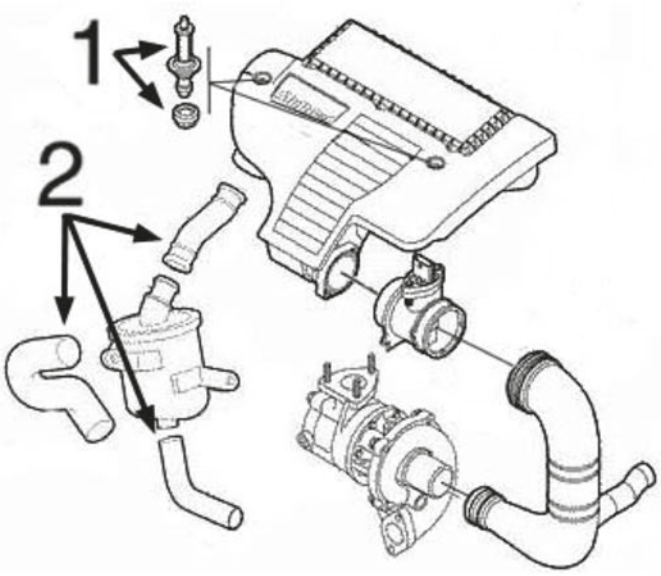

C35M5097DESVP1 FIAT IDEA 12/2003 -



03193
tube d'eau métallique 1.4-1.4 16V

oe: 55245753 -- 55198102



03215
tube d'eau métallique 1.3 JTD

oe: 73500432 -- 55188299

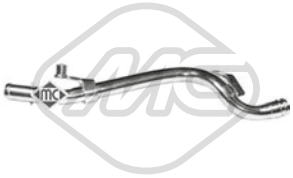

03216
tube d'eau métallique 1.3 JTD

oe: 73502576 -- 7792369



03740 Pression [bar]: 1
bouchon vase d'expansion

oe: 46402982 -- 60810755

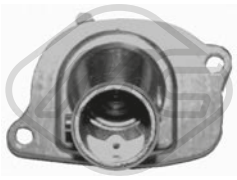

03756
couvercle thermostat 87 °C 1.2 16V-1.4-1.4 16V

oe: 46737644 -- 7589135



03759
vase d'expansion 1.3 JTD-1.6 JTD-1.9 JTD

oe: 51739651 -- 51732881



03795 Pression [bar]: 1,4
bouchon vase d'expansion 1.2 16V-1.4-1.4 16V

oe: 46799364

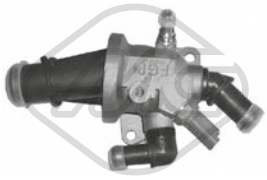

03849
bride liquide refroidissement 88 °C 1.3 JTD

oe: 55224021 -- 55180041

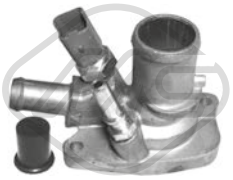

03852
bride liquide refroidissement 88 °C 1.4-1.4 16V

oe: 55202371 -- 55194029

© INDUSTRIAL METALCAUCHO, S.L.U.



03886
bride liquide refroidissement 88 °C 1.3 JTD

oe: 55224022 -- 55202373



05776
joint d'étanchéité, pompe à eau 1.2 16V-1.4-1.4 16V

oe: 55185066



07308
durit de radiateur 1.9 JTD

oe: 46805852



07339
durit de radiateur 1.2 16V-1.3 JTD

oe: 55180038 -- 55184653



07465
durit de radiateur 1.2 16V-1.3 JTD

oe: 55180040



07467
durit de radiateur 1.2 16V-1.3 JTD

oe: 51767354

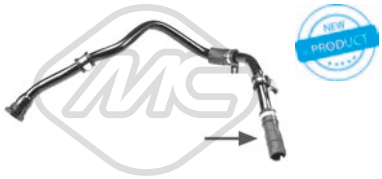

07685
durit de radiateur 1.3 JTD

oe: 55187695 -- 51797376



08236 Ø 13 mm Ø 21 mm L: 75 mm
durit de radiateur [Pompe à eau] 1.3 JTD

oe: 55209535 -- 73501357



09347
durit de radiateur [supérieur] 1.2 16V-1.4

oe: 51768827 -- 46543621



09348
durit de radiateur [supérieur] 1.3 JTD

oe: 46832288



09349
durit de radiateur [inférieur] 1.3 JTD

oe: 51754948 -- 51749597



09351
durit de radiateur [inférieur] 1.2 16V-1.4-1.4 16V

oe: 51757064 -- 46748808



09391
durit de radiateur [supérieur] 1.2 16V-1.4 16V

oe: 46829719



09424
durit de radiateur 1.9 JTD

oe: 46761247 -- 60816442

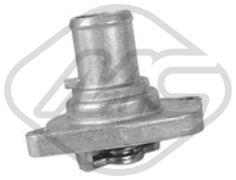

35693
thermostat d'eau 87 °C 1.2 16V-1.4-1.4 16V

oe: 46737644 -- 46523118



97762
durit de radiateur [supérieur] 1.3 JTD

oe: 51767913



07726
durit de radiateur 1.3 JTD

oe: 51742188

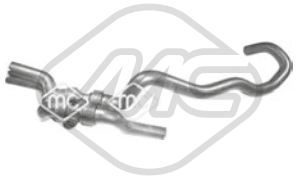

09345
durit chauffage 1.2 16V

oe: 46544319

© INDUSTRIAL METALCAUCHO, S.L.U.



02789 Ø 50.15 mm
bouchon bloc moteur 1.2 16V-1.4 16V

oe: 7579570 -- 55182787



04893 Ø 51.15 mm
bouchon bloc moteur 1.2 16V-1.4-1.4 16V

oe: 91600682

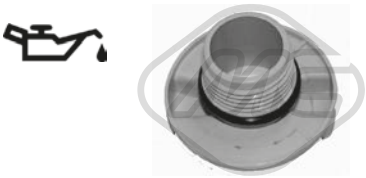

03685
bouchon de remplissage d'huile 1.3 JTD

oe: 55197222 -- 73501331



03862
bouchon de remplissage d'huile

oe: 46548447 -- 55186485



03866
bouchon de remplissage d'huile

oe: 7768521 -- 55187763



05160 Ø 21 mm Ø 38 mm L: 61 mm
bouchon de remplissage d'huile

oe: 7545141



03837 Ø 80 mm
couvercle filtre huile 1.3 JTD

oe: 73500070

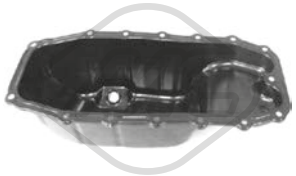

05915
carter d'huile 1.3 JTD

oe: 55197679 -- 46743794



05919
carter d'huile 1.4

oe: 46747597 -- 55200418

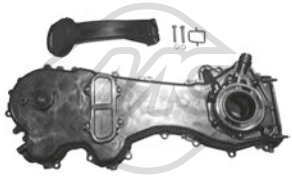

06581
jeu couvres courroie 1.3 JTD

oe: 55251472 -- 55205447



35704
racord avec tuyau 1.2 16V-1.4

oe: 7083932 -- 71736835



00675 Filetage: 22x1.5
bouchon carter d'huile 1.2 16V-1.3 JTD-1.4

oe: 7740368 -- 7734022

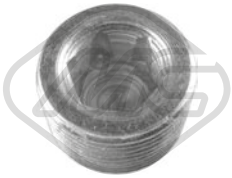

00676 Filetage: 22x1.5
bouchon carter d'huile 1.2 16V-1.3 JTD-1.4

oe: 7740368 -- 7734022



04062 Filetage: M 18 x 1,5
bouchon carter d'huile 1.9 JTD

oe: 60813578 -- 60812431



05106 Filetage: 22x150
bouchon carter d'huile 1.3 JTD

oe: 46823517 -- 46823509



05432 Filetage: M18x1,5
bouchon carter d'huile 1.6 JTD

oe: 55196505



05673 Filetage: 12x150
bouchon carter d'huile 1.4 16V

oe: 55184773

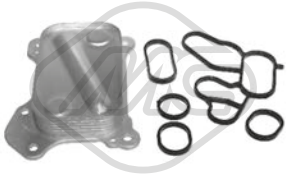

05731
radiateur d'huile 1.3 JTD

oe: 55197216 -- 73500434

© INDUSTRIAL METALCAUCHO, S.L.U.



39096
radiateur d'huile 1.3 JTD

oe: 55183548



00245
poignée jauge niveau huile 1.2 16V

oe: 4328493 -- 4102056



05504 L: 660 mm
jauge de niveau d'huile 1.3 JTD

oe: 55191259

05508 L: 650 mm
jauge de niveau d'huile 1.9 JTD

oe: 46455268 -- 46467195

05509
jauge de niveau d'huile 1.2 16V-1.4 16V

oe: 55191663 -- 55211648



39157 L: 465 mm
jauge de niveau d'huile 1.4

oe: 55191676 -- 46551164



09360
durit recyclage 1.9 JTD

oe: 60816379 -- 46749675



09386
jeu de 3 durits vapeur 1.3 JTD

oe: 55185374 -- 55191438



Type de fonctionnement: électrique
93005 Nombre de connexions: 2
vanne EGR avec joints 1.3 JTD

oe: 71789046 -- 71788559

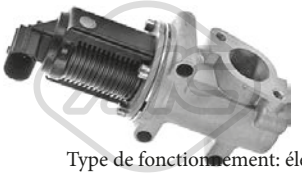

Type de fonctionnement: électrique
93028 Nombre de connexions: 2
vanne EGR avec joint d'étanchéite 1.9 JTD

oe: 71793025 -- 71793590



Type de fonctionnement: électrique
93031 Nombre de connexions: 2
vanne EGR avec joints 1.9 JTD

oe: 50109013 -- 552090180

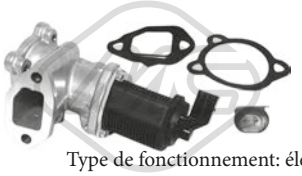

Type de fonctionnement: électrique
93044 Nombre de connexions: 2
vanne EGR avec joints 1.3 JTD

oe: 71793408 -- 71788550

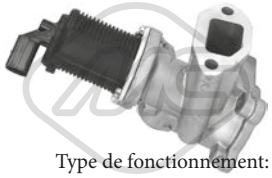

Type de fonctionnement: électrique
93083
vanne EGR 1.3 JTD

oe: 71793035 -- 71793033

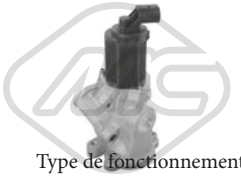

Type de fonctionnement: électrique
93084
vanne EGR 1.3 JTD

oe: 71793036 -- 71793038

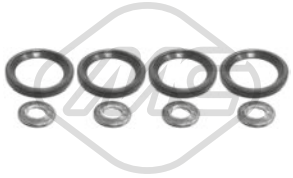

06585
kit injection 8 pièces 1.3 JTD

oe: 73500415 -- 55205036



92048
tuyauterie injection 1.3 JTD

oe: 46784581



92049
tuyauterie injection 1.3 JTD

oe: 55245385

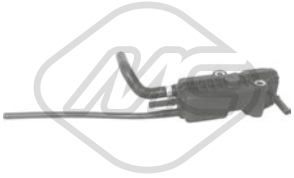

92072
tuyauterie injection 1.9 JTD

oe: 55219331

© INDUSTRIAL METALCAUCHO, S.L.U.

CIRCUIT TURBO COMPRESSEUR

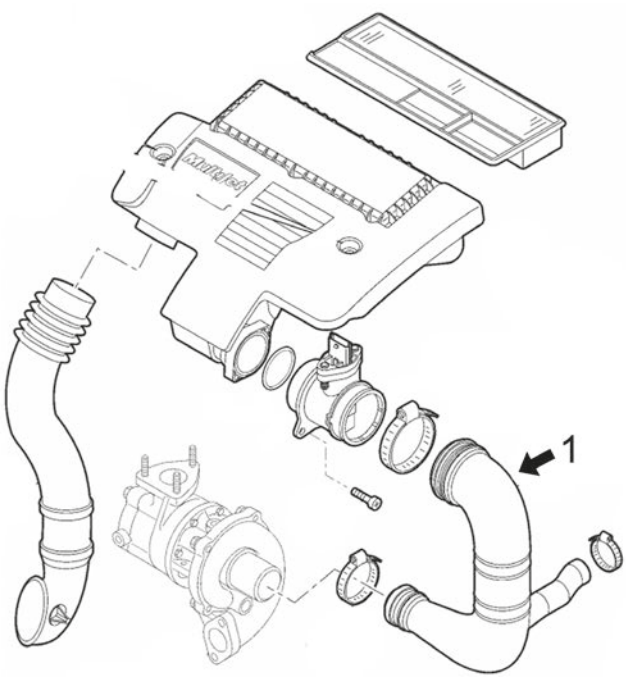

moteurs 1.3MJTD

1	03864	durit filtre à air '05-
	03865	durit filtre à air '05-

C35M5097TURBOP1 FIAT IDEA 12/2003 -



03864
durit turbo 1.3 JTD

oe: 55189127 -- 55184941



03865
durit turbo 1.3 JTD

oe: 51798935 -- 51793174



09357
durit turbor 1.9 JTD

oe: 46832870



09858 Ø 14,5 mm L: 225 mm
durit filtre à air 1.2 16V-1.4-1.4 16V

oe: 71740824 -- 71765468

© INDUSTRIAL METALCAUCHO, S.L.U.

SUSPENSION AVANT & SUPPORTS DE MOTEUR

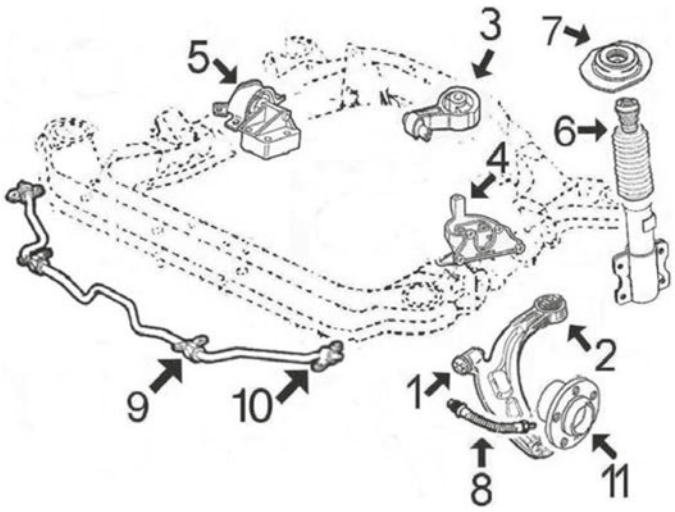

C35M5097SOPDP1 FIAT IDEA 12/2003 -

moteurs essence 1.2/16v, 1.4/8v et 1.4/16v :

2	05660	silentbloc
3	04890	support moteur arrière
5	05492	support moteur à droite
6	05526	cache poussière amortisseur AV
7	04884	support amortisseur AV avec roulement
8	96050	flexible de frein AV (480 mm)
9	02834	palier de barre stabilisatrice
10	05605	support de barre stab
11	90016	Moyeu AV

SUSPENSION AVANT & SUPPORTS DE MOTEUR

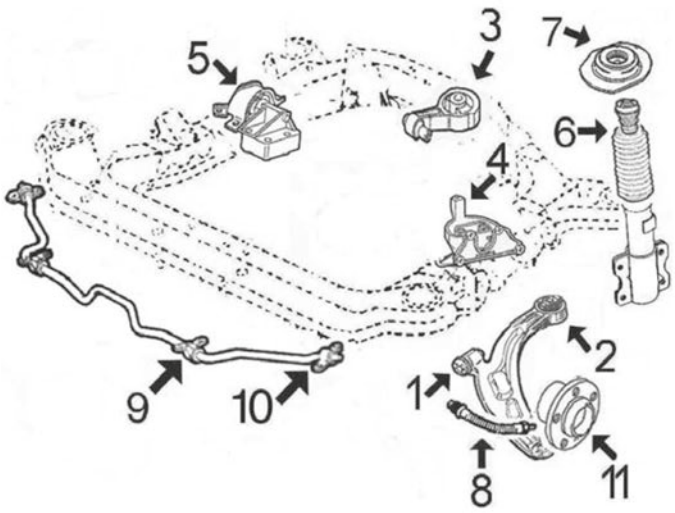

C35M5097SOPDP2 FIAT IDEA 12/2003 -

moteurs diesel 1.3MJTD et 1.9JTD :

2	05660	silentbloc
3	05260	support moteur arrière 1.3MJTD
4	05659	support moteur G 1.3MJTD BVM
5	05083	support moteur à droite 1.9JTD
	05569	support moteur à droite 1.3MJTD
6	05526	cache poussière amortisseur AV
7	04884	support amortisseur AV avec roulement
8	96050	flexible de frein AV (480 mm)
9	02834	palier de barre stabilisatrice
10	05605	support de barre stab
11	90010	Moyeu AV

SUSPENSION ARRIERE

1	05464	silentbloc pont arrière
2	90116	moyeu de roue arrière avec roulement
3	96051	flexible frein AR

C35M5097SOPTP1 FIAT IDEA 12/2003 -

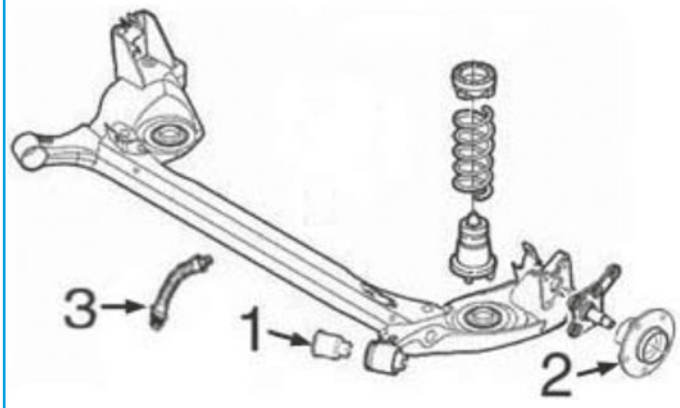

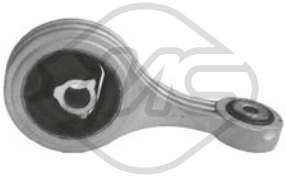

04890 L: 225 mm
support moteur [arrière] 1.2 16V-1.4-1.4 16V

oe: 46528871 -- 46844208



05067
support moteur [droite] 1.4 16V

oe: 46809632 -- 46528853



05083
support moteur [droite] 1.9 JTD

oe: 46844628 -- 46546187

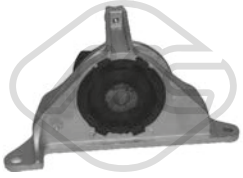

05084
support moteur [gauche] 1.2 16V-1.4-1.4 16V

oe: 46528865 -- 46844207



05260 L: 205 mm
support moteur [arrière] 1.3 JTD

oe: 51744337 -- 46845347



05492
support moteur [droite] 1.2 16V-1.4-1.4 16V

oe: 51739095 -- 46840661

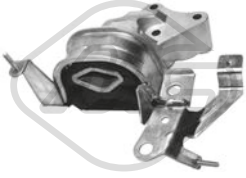

05569
support moteur [droite] 1.3 JTD

oe: 51757886 -- 46845344

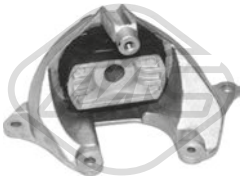

05659
support moteur [gauche] 1.3 JTD

oe: 46845345



02834 Ø 19 mm
palier barre stabilisatrice [essieu avant] 1.3 JTD-1.9 JTD

oe: 7780450

© INDUSTRIAL METALCAUCHO, S.L.U.



04978 Ø 12 mm Ø 34 mm
silentbloc triangle [avant essieu avant]

oe: 46748800



05464 Ø 12 mm Ø 54 mm
silentbloc pont [essieu arrière] 1.2 16V-1.3 JTD-1.4-1.4 16V-1.6 JTD-1.9 JTD

oe: 46741920 -- 46761279

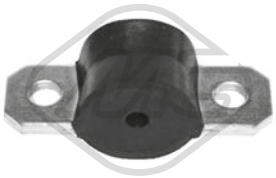

05605 Ø 10 mm
support barre stabilisatrice [essieu avant] 1.2 16V-1.3 JTD-1.4-1.4 16V-1.6 JTD-1.9 JTD

oe: 7750990



05660 Ø 14 mm Ø 60 mm
silentbloc triangle [essieu avant] 1.2 16V-1.3 JTD-1.4-1.4 16V-1.9 JTD

oe: 50703231



06420 Ø 22 mm
barre stabilisatrice [essieu avant] 1.3 JTD-1.4 16V-1.9 JTD

oe: 51784895

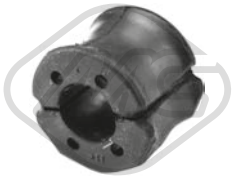

07259 Ø 22 mm
palier barre stabilisatrice [des deux côtés de l'essieu avant] 1.2 16V-1.3 JTD-1.4-1.4 16V-1.6 JTD-1.9 JTD

oe: 7750983



04884 Ø 12 mm Ø 90 mm L: 131,5 mm
support amortisseur [essieu avant] 1.2 16V-1.3 JTD-1.4-1.4 16V-1.9 JTD

oe: 51876262 -- 51856857



05526 Ø 20 mm
butée amortisseur [essieu avant] 1.2 16V-1.3 JTD-1.4-1.4 16V-1.6 JTD-1.9 JTD

oe: 51856851 -- 46531017



06374
support d'échappement [essieu arrière] 1.2 16V-1.3 JTD-1.4-1.4 16V-1.9 JTD

oe: 46416588 -- 7718578



Ø 116 mm
Nombre de dents: 25
90010 H: 71.5 mm
moyeu de roue [essieu avant] 1.2 16V-1.3 JTD-1.6 JTD-1.9 JTD

oe: 51733843 -- 7645817



Ø 116 mm
Nombre de dents: 22
90016 H: 62.5 mm
moyeu de roue [essieu avant] 1.2 16V-1.4 16V

oe: 7672265



Ø 117,5 mm
90116 H: 62 mm
moyeu de roue [des deux côtés du pont arrière] 1.2 16V-1.3 JTD-1.4-1.4 16V-1.9 JTD

oe: 51759727 -- 46554134

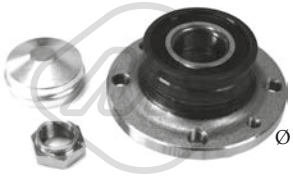

Ø 117 mm
90218 H: 61.6 mm
moyeu de roue [des deux côtés du pont arrière] 1.2 16V-1.3 JTD-1.4-1.4 16V-1.6 JTD-1.9 JTD

oe: 71769737 -- 71769738



74100 Ø 37 mm Ø 72 mm
kit de roulements de roue 1.3 JTD-1.6 JTD-1.9 JTD

oe: 51753791 -- 71753061



96050 L: 480 mm
flexible de frein [essieu avant] 1.2 16V-1.3 JTD-1.4-1.4 16V-1.6 JTD-1.9 JTD

oe: 51759361 -- 51767150

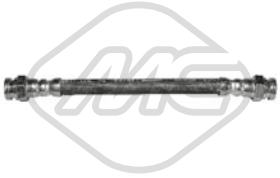

96051 L: 195 mm
flexible de frein [des deux côtés du pont arrière] 1.2 16V-1.3 JTD-1.4 16V-1.9 JTD

oe: 46542040



Ø 21 - 68 mm
01148 kit **00148**
kit soufflet transmission [du côté boîte de vitesses des deux côtés de l'essieu avant]

oe: 46307841



Ø 20 - 65 mm
01154 kit **00154**
kit soufflet transmission [du côté boîte de vitesses des deux côtés de l'essieu avant] 1.2 16V-1.4-1.4 16V

oe: 7715294

© INDUSTRIAL METALCAUCHO, S.L.U.



Ø 24 - 80 mm

01155 kit **00155**

kit soufflet transmission [côté roue des deux côtés de l'essieu avant] 1.3 JTD-1.9 JTD

oe: 46308701 -- 46308556



Ø 22 - 74 mm

01157 kit **00157**

kit soufflet transmission [côté roue des deux côtés de l'essieu avant] 1.2 16V-1.4-1.4 16V

oe: 46307555 -- 46307575



Ø 22 - 70 mm

01177 kit **00177**

kit soufflet transmission [du côté boîte de vitesses des deux côtés de l'essieu avant] 1.6 JTD

oe: 3D0498201 -- 7M3498201



Ø 21 - 65 mm

01282 kit **00282**

kit soufflet transmission [du côté boîte de vitesses des deux côtés de l'essieu avant] 1.3 JTD

oe: 71771172 -- 46308326



Ø 23 - 99 mm

01510 kit **00510**

kit soufflet transmission [du côté boîte de vitesses des deux côtés de l'essieu avant] 1.3 JTD

oe: 33211208443

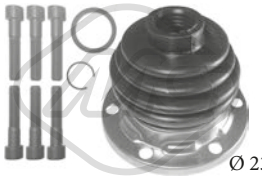

Ø 23 - 99 mm

01529 kit

kit soufflet transmission [du côté boîte de vitesses des deux côtés de l'essieu avant] 1.3 JTD

oe: 4315445 -- 7771580



Ø 23 - 99 mm

01611 kit **00611**

kit soufflet transmission [du côté boîte de vitesses des deux côtés de l'essieu avant]

oe: 82282140 -- 4315444



Ø 23 - 80 mm

01996 kit **00996**

kit soufflet transmission [des deux côtés du pont arrière côté roue des deux côtés de l'essieu avant] eje delantero, ambos lados 1.3 JTD

oe: 46307575 -- 46307067



Ø 24 - 80 mm

11047 kit **10047**

kit soufflet transmission [côté roue des deux côtés de l'essieu avant] 1.3 JTD

oe: 46308701 -- 46308556



Ø 27 - 90 mm

11049 kit **10049**

kit soufflet transmission [côté roue des deux côtés de l'essieu avant] 1.6 JTD

oe: 46307733 -- 60816984

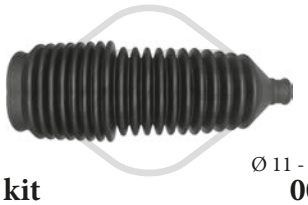

Ø 11 - 55 mm

01835 kit **00835**

kit soufflet crémaillère direction [essieu avant]

oe: 77363828



05263

carter d'huile 1.9 JTD

oe: 46753459 -- 46770103

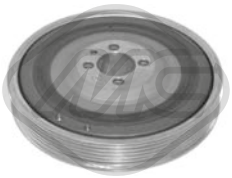

04308 Ø 169 mm - 6 gorges

poulie vilebrequin avec amortisseur de vibrations 1.6 JTD-1.9 JTD

oe: 73501275 -- 60816824



04719 Ø 164 mm - 6 gorges

poulie vilebrequin avec amortisseur de vibrations 1.3 JTD

oe: 55200498 -- 46819147

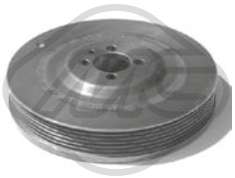

05689 Ø 169 mm - 6 gorges

poulie vilebrequin avec amortisseur de vibrations 1.6 JTD-1.9 JTD

oe: 73501275 -- 60816824

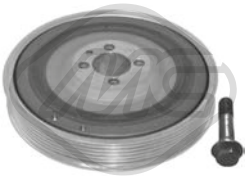

14308 Ø 169 mm - 6 gorges

kit poulie vilebrequin avec amortisseur de vibrations 1.6 JTD-1.9 JTD

oe: 73501275 -- 60816824



05001 Ø 17 mm Ø 61.2 mm - 6 gorges

poulie alternateur

oe: 9951162 -- 09948225

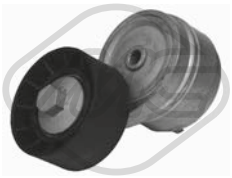

05090 Ø 65 mm

galet tendeur alternateur 1.2 16V-1.4-1.4 16V

oe: 55258443 -- 55242399

© INDUSTRIAL METALCAUCHO, S.L.U.



05658 Ø 65 mm
galet tendeur alternateur 1.3 JTD

oe: 51821652



05670 Ø 17 mm Ø 54 mm - 6 gorges
poulie alternateur

oe: 77364723 -- 77364721



05671 Ø 16 mm Ø 54 mm - 6 gorges
poulie alternateur 1.3 JTD

oe: 77367129 -- 77362721



05683 Ø 10 mm Ø 80 mm
galet tendeur 1.9 JTD

oe: 60814033 -- 46514222

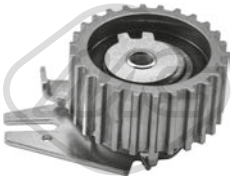

57142 Ø 65,0 mm
galet tendeur 1.6 JTD-1.9 JTD

oe: 7778565 -- 71747799



57160 Ø 10,0 mm Ø 53,0 mm
galet tendeur 1.6 JTD-1.9 JTD

oe: 55187100 -- 71771498



57161 Ø 55,5 mm
galet tendeur 1.4

oe: 55233759 -- 55183497



57165 Ø 60,0 mm
galet tendeur 1.2 16V-1.4-1.4 16V

oe: 55248394 -- 73503128



03867
jeu couvres courroie 1.4

oe: 55183452 -- 55183453



03868
jeu couvres courroie 1.3 JTD-1.4 16V

oe: 73500818 -- 46810267

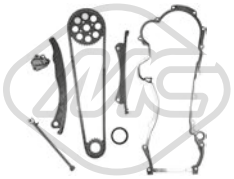

05239
kit de distribution 1.3 JTD

oe: 55251472 -- 55205447

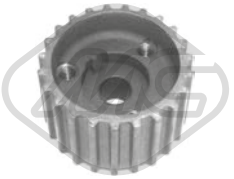

05478 Nombre de dents: 23
pignon distributeur 1.2 16V-1.4-1.4 16V

oe: 55203781 -- 46520164

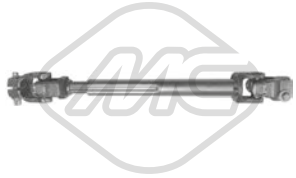

06161
croisillon colonne de direction [essieu avant] 1.2 16V-1.3 JTD-1.4-1.4 16V-1.9 JTD

oe: 71719534



03873
butée cable embrayage 1.2 16V-1.3 JTD-1.4-1.4 16V-1.6 JTD-1.9 JTD

oe: 46554494



04268 L: 183.4 mm
fourchette embrayage 1.2 16V-1.4-1.4 16V

oe: 7617578

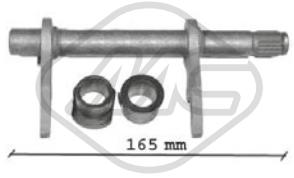

05707 L: 165|164 mm
fourchette embrayage 1.2 16V-1.3 JTD-1.9 JTD

oe: 46784964 -- 46784963



05714 Ø 25 mm
douille de guidage embrayage 1.3 JTD

oe: 46411117



05715 Ø 21,5 mm Ø 40 mm
douille de guidage embrayage 1.4

oe: 46411140 -- 40004820

© INDUSTRIAL METALCAUCHO, S.L.U.



02639
support echappement 1.2 16V-1.3 JTD-1.4 16V-1.9 JTD

oe: 46416588 -- 7718578



05533
support echappement [centre] 1.4 16V-1.9 JTD

oe: 46546376 -- 46529211



05662
butée élastique, cache moteur 1.3 JTD

oe: 51818285 -- 5850817



02058
pompe lave-glaces 1.2 16V-1.3 JTD-1.4-1.4 16V-1.6 JTD-1.9 JTD

oe: 46760973 -- 7688208



68056 L: 360 mm
bras + balai essuie-glace [arrière] 1.2 16V-1.3 JTD-1.4-1.4 16V-1.6 JTD-1.9 JTD

oe: 46480731

© INDUSTRIAL METALCAUCHO, S.L.U.

CIRCUIT D'EAU

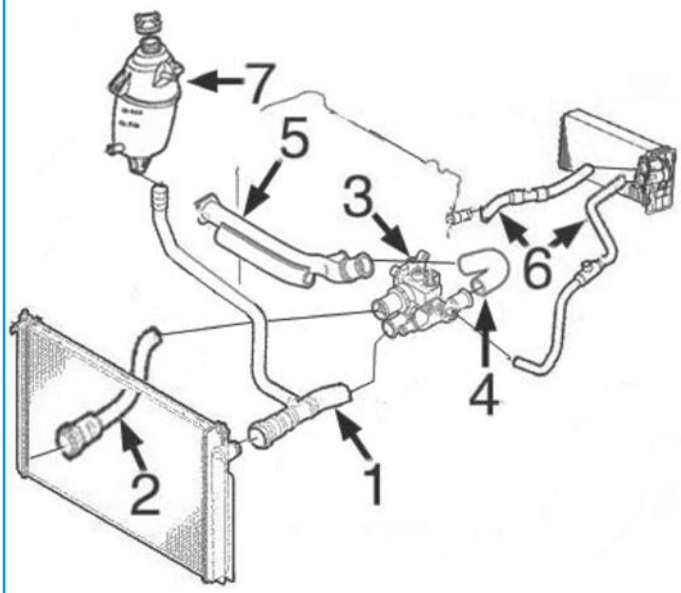

moteur 1.6 essence :

3	03931	thermostat
4	09454	durit de tube métallique à thermostat
5	03199	durit refroidissement
7	03856	vase d'expansion

C35M3998CAP1 FIAT MULTIPLA 04/1999 - 06/2010

CIRCUIT D'EAU

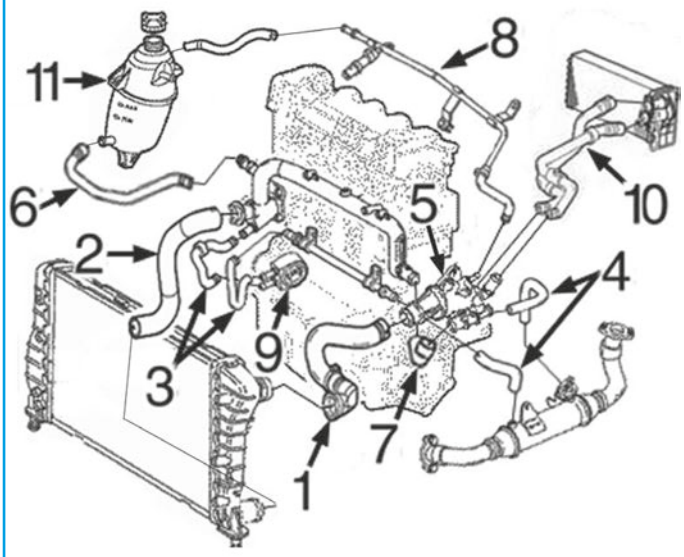

moteur 1.9JTD :

1	09420	durit superior radiateur de '02-
	09422	durit superior radiateur jusqu'à -'02
2	09423	durit radiateur inf.
3	09442	jeu durit échangeur 1.9JTD
4	09424	jeu durit de thermostat à sonda Lambda 1.9JTD
5	03863	bride de thermostat
7	09435	durit de tube rigide à thermostat 1.9JTD de '02-
	09444	durit de tube rigide à thermostat 1.9JTD jusqu'à -'02
9	06160	radiateur d'huile
10	09455	jeu durit chauffage
11	03856	vase d'expansion

C35M3998CAP2 FIAT MULTIPLA 04/1999 - 06/2010



03199
tube d'eau métallique 1.6

oe: 46516957 -- 46516955



03740
bouchon vase d'expansion

Pression [bar]: 1

oe: 46402982 -- 60810755



03856
vase d'expansion 1.6 100 16V-1.6 16V-1.9 JTD 105-1.9 JTD 110-1.9 JTD 115

oe: 51780214 -- 46525994

© INDUSTRIAL METALCAUCHO, S.L.U.



03863
bride liquide refroidissement 88 °C 1.9 JTD-1.9 JTD 110-1.9 JTD 115

oe: 60816475 -- 46795667

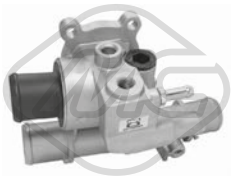

03931
bride liquide refroidissement 88 °C 1.6-1.6 100 16V-1.6 16V

oe: 46776217



07613
durit de radiateur 1.9 JTD 105

oe: 46522398 -- 60814794

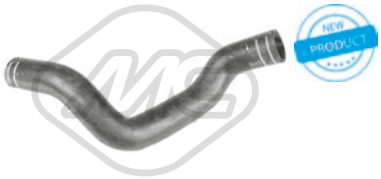

07621
durit de radiateur 1.6 100 16V-1.6 16V

oe: 46513490



07622
durit de radiateur 1.9 JTD 110-1.9 JTD 115

oe: 60816483 -- 46787771



09420
durit de radiateur [supérieur] 1.9 JTD 110-1.9 JTD 115

oe: 46785483



09422
durit de radiateur [supérieur] 1.9 JTD-1.9 JTD 105-1.9 JTD 110-1.9 JTD 115

oe: 46513494



09423
durit de radiateur [inférieur] 1.9 JTD-1.9 JTD 105-1.9 JTD 110-1.9 JTD 115

oe: 46785485 -- 46513493



09424
durit de radiateur 1.9 JTD-1.9 JTD 105-1.9 JTD 110-1.9 JTD 115

oe: 46761247 -- 60816442



09435
durit de radiateur 1.9 JTD-1.9 JTD 105-1.9 JTD 110-1.9 JTD 115

oe: 46791348

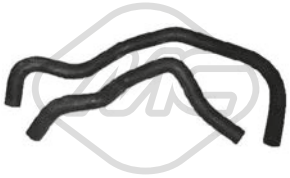

09442
jeu de durit échangeur 1.9 JTD-1.9 JTD 110-1.9 JTD 115

oe: 73502675 -- 73502674



09444
durit de radiateur 1.9 JTD 105-1.9 JTD 110-1.9 JTD 115

oe: 46532966



09454
durit de radiateur 1.6-1.6 100 16V-1.6 16V

oe: 46472385

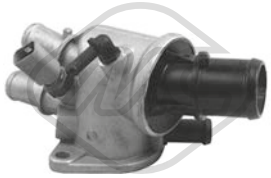

30215
bride liquide refroidissement 88 °C 1.9 JTD 105

oe: 60815681

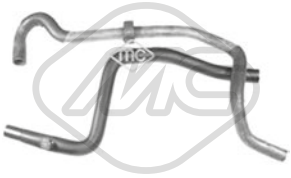

09455
jeu de durit chauffage 1.9 JTD-1.9 JTD 105-1.9 JTD 110-1.9 JTD 115

oe: 46511266 -- 46511265



03862
bouchon de remplissage d'huile

oe: 46548447 -- 55186485



03866
bouchon de remplissage d'huile

oe: 7768521 -- 55187763



00675 Filetage: 22x1.5
bouchon carter d'huile 1.6-1.6 100 16V-1.6 16V

oe: 7740368 -- 7734022

© INDUSTRIAL METALCAUCHO, S.L.U.

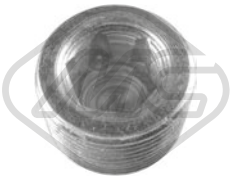

00676 Filetage: 22x1.5
bouchon carter d'huile 1.6-1.6 100 16V-1.6 16V

oe: 7740368 -- 7734022



04062 Filetage: M 18 x 1,5
bouchon carter d'huile 1.9 JTD 105-1.9 JTD 110-1.9 JTD 115

oe: 60813578 -- 60812431



04126 Filetage: M20 x 150 mm
bouchon carter d'huile

oe: 46476967

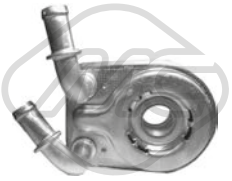

06160
radiateur d'huile 1.9 JTD-1.9 JTD 105-1.9 JTD 110-1.9 JTD 115

oe: 60801915 -- 55180933

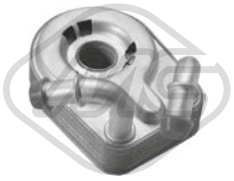

39094
radiateur d'huile 1.9 JTD-1.9 JTD 105-1.9 JTD 110-1.9 JTD 115

oe: 60801915 -- 55180933



05505 L: 565 mm
jauge de niveau d'huile 1.6

oe: 46517953



09360
durit recyclage 1.9 JTD 110-1.9 JTD 115

oe: 60816379 -- 46749675



Type de fonctionnement: électrique
93031 Nombre de connexions: 2
vanne EGR avec joints 1.9 JTD-1.9 JTD 105-1.9 JTD 110-1.9 JTD 115

oe: 50109013 -- 552090180



57834 Ø 20,50|7,7 mm Ø 15,0|23 mm
entretoise injecteur 1.9 JTD-1.9 JTD 115

oe: 55221016

CIRCUIT TURBO COMPRESSEUR

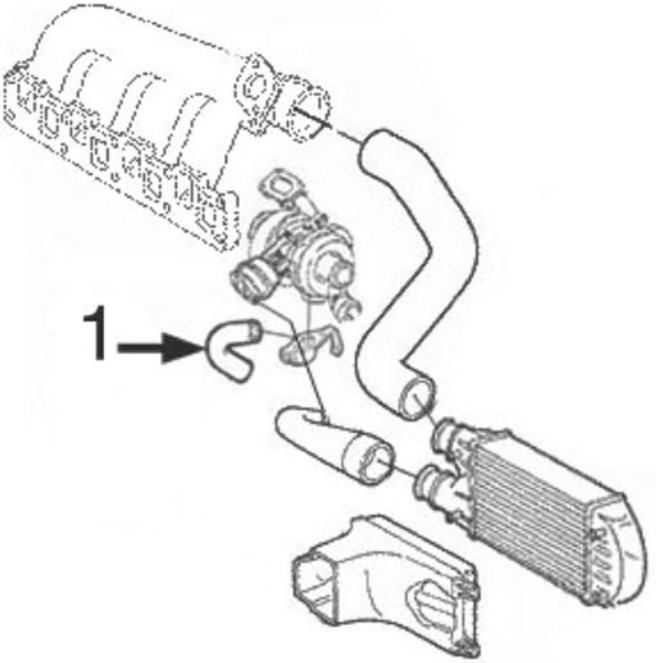

moteurs 1.9JTD

1 09356 durit lubrification Turbo

C35M3998TURBOP1 FIAT MULTIPLA 04/1999 - 06/2010



09356
durit turbo 1.9 JTD 105-1.9 JTD 110-1.9 JTD 115

oe: 46456214 -- 60813937

SUSPENSION AVANT & SUPPORTS DE MOTEUR



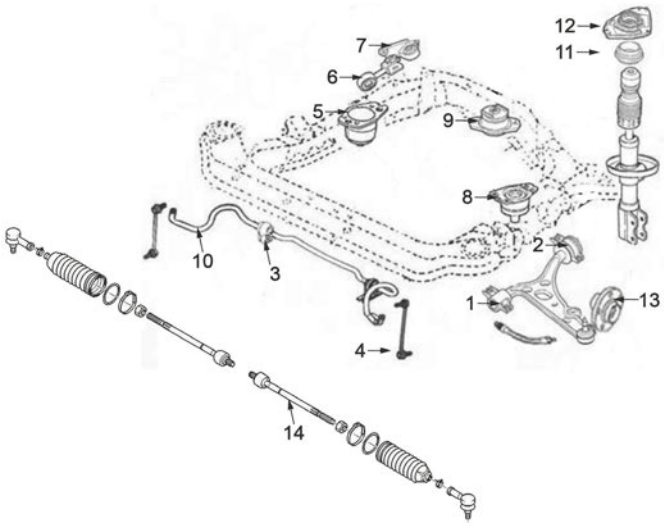

moteurs 1.6 essence et 1.9JTD :

1	05561	silentbloc triangle AV D	
	05562	silentbloc triangle	
2	05552	silentbloc triangle	
	05553	silentbloc triangle AV D	
3	05568	palier de barre stabilisatrice	
4	05635	biellette de barre stabilisatrice	
5	05538	support moteur à droite 1.9JTD	
6	05566	support moteur à droite	1.9JTD
7	05567	biellette de couple	
8	05536	support moteur G 1.9JTD	
9	05546	support moteur arrière 1.9JTD	
10	06413	barre stabilisatrice	
11	04206	roulement support amortisseur	
12	05748	support amortisseur AV	
13	90010	Moyeu AV	
14	53114	axe de bielle G et D	

C35M3998SOPDP1 FIAT MULTIPLA 04/1999 - 06/2010

SUSPENSION ARRIERE

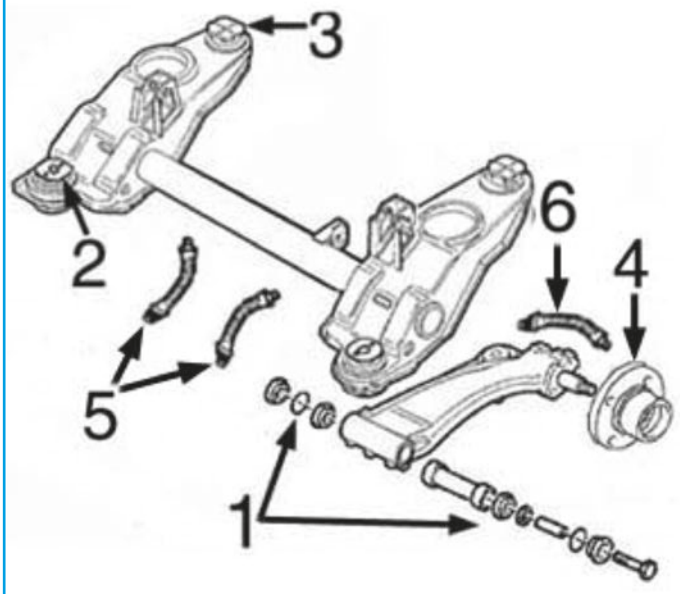

1	02919	jeu réparation bras arrière
4	90116	moyeu de roue arrière avec roulement
6	96031	flexible frein AR

C35M3998SOPTP1 FIAT MULTIPLA 04/1999 - 06/2010

© INDUSTRIAL METALCAUCHO, S.L.U.

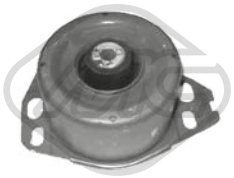

05536
support moteur [gauche] 1.9 JTD-1.9 JTD 105-1.9 JTD 110-1.9 JTD 115

oe: 46519775

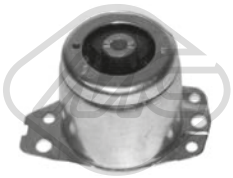

05538
support moteur [droite] 1.9 JTD 105-1.9 JTD 110-1.9 JTD 115

oe: 50501684 -- 46467328



05544
support moteur [arrière] 1.6-1.6 100 16V-1.6 16V

oe: 46737763 -- 60814239

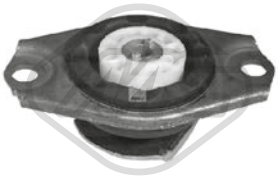

05546
support moteur [arrière] 1.9 JTD-1.9 JTD 105-1.9 JTD 110-1.9 JTD 115

oe: 7765921 -- 60814236

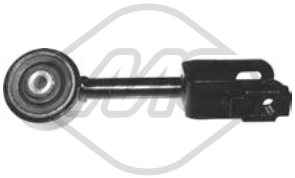

05566
biellette support moteur ar [avant] 1.9 JTD 105-1.9 JTD 110-1.9 JTD 115

oe: 46742098

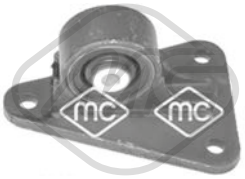

05567
support moteur [droite] 1.9 JTD-1.9 JTD 105-1.9 JTD 110-1.9 JTD 115

oe: 46840714 -- 46513009



57909
support moteur [essieu avant] 1.6 100 16V

oe: 46543105



02919
kit de réparation bras suspension [essieu arrière] 1.6-1.6 100 16V-1.6 16V-1.9 JTD-1.9 JTD 105-1.9 JTD 110-1.9 JTD 115

oe: 46519898 -- 7603697

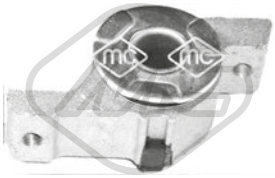

05552 Ø 21 mm
silentbloc triangle [essieu avant droit] 1.6 100 16V-1.6 16V-1.9 JTD 105-1.9 JTD 110-1.9 JTD 115

oe: 46544490

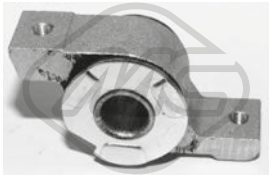

05553 Ø 21 mm
silentbloc triangle [essieu avant droit] 1.6-1.6 100 16V-1.6 16V-1.9 JTD-1.9 JTD 105-1.9 JTD 110-1.9 JTD 115

oe: 46544491

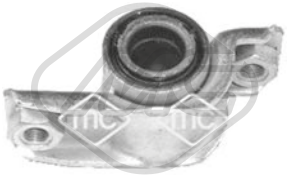

05561 Ø 19 mm Ø 21 mm
silentbloc triangle [essieu avant droit] 1.6-1.6 100 16V-1.6 16V-1.9 JTD-1.9 JTD 105-1.9 JTD 110-1.9 JTD 115

oe: 46764746 -- 46525407



05562 Ø 19 mm Ø 21 mm
silentbloc triangle [essieu avant gauche] 1.6-1.6 100 16V-1.6 16V-1.9 JTD-1.9 JTD 105-1.9 JTD 110-1.9 JTD 115

oe: 46764747 -- 46522142



05568 Ø 19 mm
palier barre stabilisatrice [essieu avant] 1.6-1.6 100 16V-1.6 16V-1.9 JTD-1.9 JTD 105-1.9 JTD 110-1.9 JTD 115

oe: 46513111 -- 46548345



05635 L: 275 mm
biellette embout barre stabilisatrice [essieu avant] 1.6-1.6 100 16V-1.6 16V-1.9 JTD 105-1.9 JTD 110-1.9 JTD 115

oe: 46413122 -- 51701045



06413 L: 1045 mm
barre stabilisatrice [des deux côtés de l'essieu avant] 1.6-1.6 100 16V-1.6 16V-1.9 JTD-1.9 JTD 105-1.9 JTD 110-1.9 JTD 115

oe: 46513111 -- 46548345



04206 Ø 78 mm Ø 128 mm
roulement support amortisseur [essieu avant] 1.6-1.6 100 16V-1.6 16V-1.9 JTD-1.9 JTD 105-1.9 JTD 110-1.9 JTD 115

oe: 7601502 -- 60806398



05748
support amortisseur [essieu avant] 1.6 100 16V-1.6 16V-1.9 JTD 105-1.9 JTD 110-1.9 JTD 115

oe: 46536244



06197
butée amortisseur [essieu arrière] 1.6-1.6 100 16V-1.6 16V-1.9 JTD-1.9 JTD 105-1.9 JTD 110-1.9 JTD 115

oe: 46550123

© INDUSTRIAL METALCAUCHO, S.L.U.



Ø 116 mm
Nombre de dents: 25

90010 H: 71.5 mm

moyeu de roue [essieu avant] 1.6-1.6 100 16V-1.6 16V-1.9 JTD-1.9 JTD 105-1.9 JTD 110-1.9 JTD 115

oe: 51733843 -- 7645817



Ø 117,5 mm

90116 H: 62 mm

moyeu de roue [des deux côtés du pont arrière] 1.6-1.6 100 16V-1.6 16V-1.9 JTD-1.9 JTD 105-1.9 JTD 110-1.9 JTD 115

oe: 51759727 -- 46554134

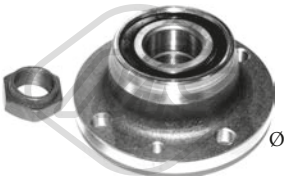

Ø 118 mm

90209 H: 60.5 mm

moyeu de roue [des deux côtés du pont arrière] 1.6-1.6 100 16V-1.6 16V-1.9 JTD-1.9 JTD 105-1.9 JTD 110-1.9 JTD 115

oe: 60812195 -- 46453887



Ø 117 mm

90218 H: 61.6 mm

moyeu de roue [des deux côtés du pont arrière] 1.6-1.6 100 16V-1.6 16V-1.9 JTD-1.9 JTD 105-1.9 JTD 110-1.9 JTD 115

oe: 71769737 -- 71769738



74046 Ø 37 mm Ø 72 mm

kit de roulements de roue [essieu avant] 1.6-1.6 100 16V-1.6 16V-1.9 JTD-1.9 JTD 105-1.9 JTD 110-1.9 JTD 115

oe: 5890987 -- 82390273



74100 Ø 37 mm Ø 72 mm

kit de roulements de roue 1.6-1.6 100 16V-1.6 16V-1.9 JTD-1.9 JTD 105-1.9 JTD 110-1.9 JTD 115

oe: 51753791 -- 71753061

96024 L: 245 mm

flexible de frein [des deux côtés du pont arrière] 1.6 100 16V-1.6 16V-1.9 JTD-1.9 JTD 105-1.9 JTD 110-1.9 JTD 115

oe: 7619751

96031 L: 265 mm

flexible de frein [essieu arrière] 1.6 100 16V-1.6 16V-1.9 JTD 105-1.9 JTD 110-1.9 JTD 115

oe: 480665 -- 480665

96043 L: 245 mm

flexible de frein [des deux côtés du pont arrière] 1.6-1.6 100 16V-1.6 16V-1.6 16V GPL-1.9 JTD-1.9 JTD 105-1.9 JTD 110-1.9 JTD 115

oe: 71736920 -- 7619751

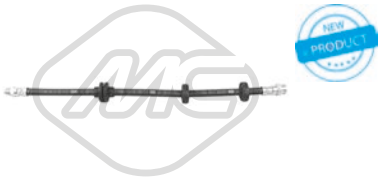

96507 L: 460 mm

flexible de frein [des deux côtés de l'essieu avant] 1.6 100 16V-1.6 16V-1.9 JTD 105-1.9 JTD 110-1.9 JTD 115

oe: 46556045



96516 L: 215 mm

flexible de frein [des deux côtés du pont arrière] 1.9 JTD-1.9 JTD 105-1.9 JTD 110-1.9 JTD 115

oe: 7603330 -- 7563852



96544 L: 185 mm

flexible de frein [des deux côtés du pont arrière] 1.6 100 16V-1.6 16V-1.9 JTD 105-1.9 JTD 110-1.9 JTD 115

oe: 7586907 -- 46786435



Ø 25 - 81 mm

01115 kit **00099**

kit soufflet transmission [côté roue des deux côtés de l'essieu avant] 1.9 JTD-1.9 JTD 105-1.9 JTD 110-1.9 JTD 115

oe: 46429633



Ø 24.5 - 80 mm

01120 kit

kit soufflet transmission [du côté boîte de vitesses des deux côtés de l'essieu avant]

oe: 46307784



Ø 21 - 68 mm

01148 kit **00148**

kit soufflet transmission [du côté boîte de vitesses des deux côtés de l'essieu avant] 1.9 JTD 105-1.9 JTD 110-1.9 JTD 115

oe: 46307841



Ø 20 - 65 mm

01154 kit **00154**

kit soufflet transmission [du côté boîte de vitesses des deux côtés de l'essieu avant] 1.6-1.6 100 16V-1.6 16V

oe: 7715294



Ø 22 - 74 mm

01157 kit **00157**

kit soufflet transmission [côté roue des deux côtés de l'essieu avant] 1.6 100 16V-1.6 16V

oe: 46307555 -- 46307575



Ø 21 - 68 mm

01159 kit **00159**

kit soufflet transmission [du côté boîte de vitesses des deux côtés de l'essieu avant] 1.9 JTD 105-1.9 JTD 110-1.9 JTD 115

oe: 46307841

© INDUSTRIAL METALCAUCHO, S.L.U.



Ø 23 - 99 mm

01510 kit **00510**

kit soufflet transmission [du côté boîte de vitesses des deux côtés de l'essieu avant] 1.9 JTD-1.9 JTD 105-1.9 JTD 110-1.9 JTD 115

oe: 33211208443

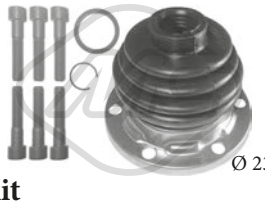

Ø 23 - 99 mm

01529 kit **00529**

kit soufflet transmission [du côté boîte de vitesses des deux côtés de l'essieu avant] 1.9 JTD 105-1.9 JTD 110-1.9 JTD 115

oe: 4315445 -- 7771580



Ø 23 - 99 mm

01611 kit **00611**

kit soufflet transmission [du côté boîte de vitesses des deux côtés de l'essieu avant]

oe: 82282140 -- 4315444



Ø 11 - 55 mm

01835 kit **00835**

kit soufflet crémaillère direction [essieu avant]

oe: 77363828



Ø 12.5 - 55 mm

11018 kit **10018**

kit soufflet crémaillère direction [essieu avant] 1.6-1.6 100 16V-1.6 16V-1.9 JTD-1.9 JTD 105-1.9 JTD 110-1.9 JTD 115

oe: 9948213 -- 9951290

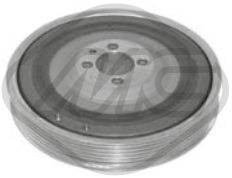

04308 Ø 169 mm - 6 gorges

poulie vilebrequin avec amortisseur de vibrations 1.9 JTD-1.9 JTD 105-1.9 JTD 110-1.9 JTD 115

oe: 73501275 -- 60816824

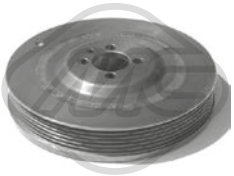

05689 Ø 169 mm - 6 gorges

poulie vilebrequin avec amortisseur de vibrations 1.9 JTD-1.9 JTD 105-1.9 JTD 110-1.9 JTD 115

oe: 73501275 -- 60816824

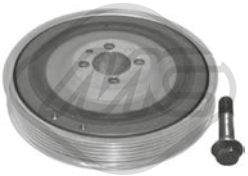

14308 Ø 169 mm - 6 gorges

kit poulie vilebrequin avec amortisseur de vibrations 1.9 JTD-1.9 JTD 105-1.9 JTD 110-1.9 JTD 115

oe: 73501275 -- 60816824

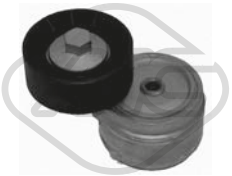

04927 Ø 65 mm

galet tendeur alternateur 1.9 JTD-1.9 JTD 105-1.9 JTD 110-1.9 JTD 115

oe: 55180011 -- 46546374



05001 Ø 17 mm Ø 61.2 mm - 6 gorges

poulie alternateur 1.6-1.6 100 16V-1.6 16V-1.9 JTD-1.9 JTD 105-1.9 JTD 110-1.9 JTD 115

oe: 9951162 -- 09948225



05683 Ø 10 mm Ø 80 mm

galet tendeur 1.9 JTD-1.9 JTD 105-1.9 JTD 110-1.9 JTD 115

oe: 60814033 -- 46514222

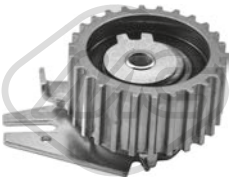

57142 Ø 65,0 mm

galet tendeur 1.9 JTD-1.9 JTD 105-1.9 JTD 110-1.9 JTD 115

oe: 7778565 -- 71747799



57160 Ø 10,0 mm Ø 53,0 mm

galet tendeur 1.9 JTD-1.9 JTD 105-1.9 JTD 110-1.9 JTD 115

oe: 55187100 -- 71771498



53114 L: 309 mm

axe de bielle [des deux côtés de l'essieu avant] 1.6-1.6 100 16V-1.6 16V-1.9 JTD-1.9 JTD 105-1.9 JTD 110-1.9 JTD 115

oe: 9566950880



81136 L: 1155/860+1180/945 mm

cable BV 1.6-1.6 100 16V-1.6 16V

oe: 55199880 -- 55186893



81137 L: 1155/860+1175/945 mm

cable BV 1.9 JTD-1.9 JTD 105-1.9 JTD 110-1.9 JTD 115

oe: 55199878 -- 55186891



00413

revêtement de pédale 1.6-1.6 100 16V-1.6 16V-1.9 JTD-1.9 JTD 105-1.9 JTD 110-1.9 JTD 115

oe: 7568442 -- 71736224

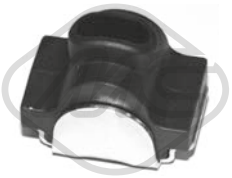

05628

butée cable embrayage 1.6-1.6 100 16V-1.6 16V-1.9 JTD-1.9 JTD 105-1.9 JTD 110-1.9 JTD 115

oe: 46461731 -- 46461732

© INDUSTRIAL METALCAUCHO, S.L.U.

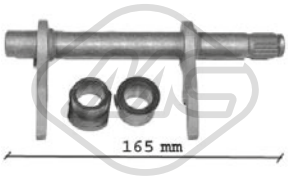

05707 L: 165|164 mm
fourchette embrayage 1.9 JTD-1.9 JTD 105-1.9 JTD 110-1.9 JTD 115

oe: 46784964 -- 46784963

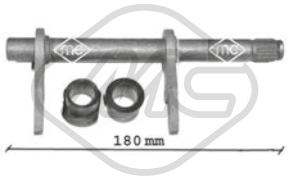

05708 L: 180 mm
fourchette embrayage 1.6

oe: 46784964 -- 46784963



05714 Ø 25 mm
douille de guidage embrayage 1.6 16V

oe: 46411117



05715 Ø 21,5 mm Ø 40 mm
douille de guidage embrayage 1.9 JTD-1.9 JTD 105-1.9 JTD 110-1.9 JTD 115

oe: 46411140 -- 40004820



83986 L: 866/360 mm
cable commande d'embrayage 1.6-1.6 100 16V-1.6 16V-1.9 JTD-1.9 JTD 105-1.9 JTD 110-1.9 JTD 115

oe: 46538236



05624
support echappement 1.6-1.6 100 16V-1.6 16V-1.9 JTD-1.9 JTD 105-1.9 JTD 110-1.9 JTD 115

oe: 60655991 -- 82482580



02058
pompe lave-glaces 1.6-1.6 100 16V-1.6 16V-1.9 JTD-1.9 JTD 105-1.9 JTD 110-1.9 JTD 115

oe: 46760973 -- 7688208



68053 L: 330 mm
bras + balai essuie-glace [arrière] 1.6-1.6 100 16V-1.6 16V-1.9 JTD-1.9 JTD 105-1.9 JTD 110-1.9 JTD 115

oe: 46547577



68151 L: 354 mm
bras + balai essuie-glace [arrière] 1.6-1.6 100 16V-1.6 16V-1.9 JTD-1.9 JTD 105-1.9 JTD 110-1.9 JTD 115

oe: 7781640

© INDUSTRIAL METALCAUCHO, S.L.U.

CIRCUIT D'EAU

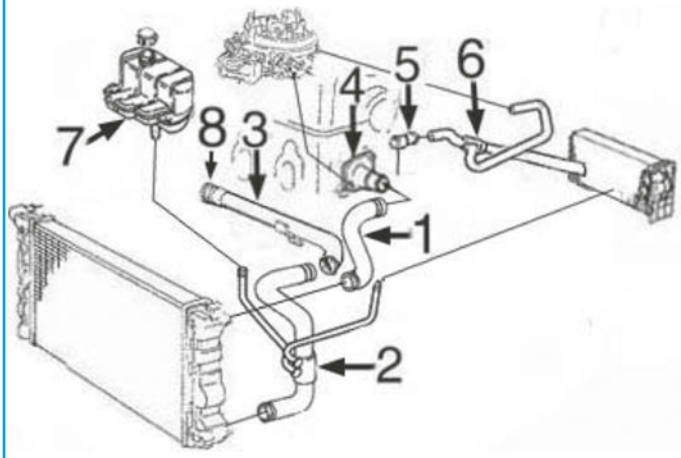

moteurs 1.2/8v et 1.2/16v :

1	09450	durit radiateur sup.
2	09451	durit radiateur inf.
3	03219	durit refroidissement
4	03756	bride de thermostat
5	03128	tube liquide refroidissement
7	03743	vase d'expansion

C35M2046CAP1 FIAT PALIO 04/1996 -

CIRCUIT D'EAU

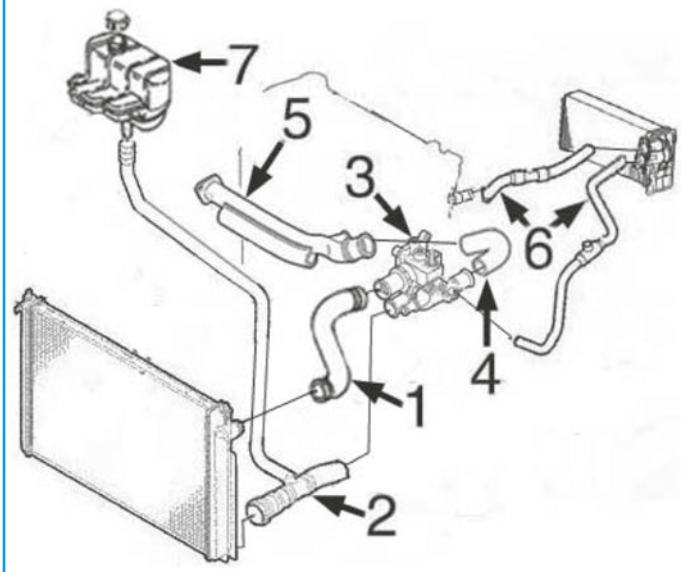

moteur 1.6 :

3	03931	bride de thermostat
4	09454	durit de tube métallique à thermostat
5	03199	durit refroidissement
7	03743	vase d'expansion

C35M2046CAP2 FIAT PALIO 04/1996 -

CIRCUIT D'EAU

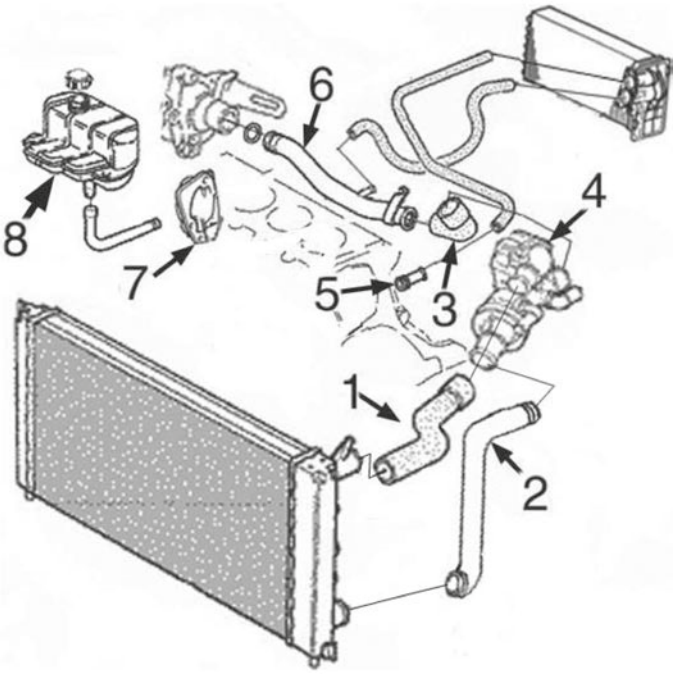

moteur 1.7TD (1997-2002) :

1	09452	durit radiateur sup.
2	09453	durit radiateur inf.
3	08819	durit de tube métallique à thermostat
5	03128	tube liquide refroidissement
6	03096	durit refroidissement
7	04619	bride aluminium en pompe de l'eau
8	03748	vase d'expansion

C35M2046CAP3 FIAT PALIO 04/1996 -



03096
tube d'eau métallique 1.7 TD

oe: 7721394

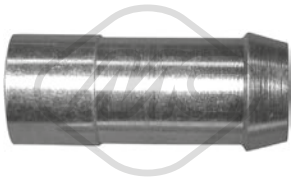

03128
manchon 1.0

oe: 7747183



03156
couvercle thermostat 89 °C 1.7 TD

oe: 7700868980



03199
tube d'eau métallique 1.6 16V

oe: 46516957 -- 46516955



03215
tube d'eau métallique

oe: 73500432 -- 55188299



03216
tube d'eau métallique

oe: 73502576 -- 7792369



03219
tube d'eau métallique 1.0-1.2

oe: 55245748 -- 46419455

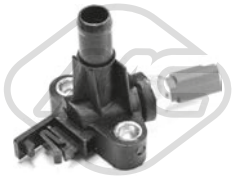

03241
couvercle thermostat 1.2

oe: 71719393 -- 46824133



03743
vase d'expansion 1.2-1.4-1.6 16V

oe: 46425870

© INDUSTRIAL METALCAUCHO, S.L.U.



03748
vase d'expansion 1.7 TD

oe: 46467378 -- 46440542

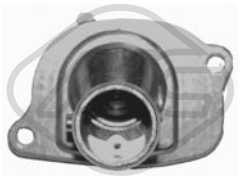

03756
couvercle thermostat 87 °C 1.2

oe: 46737644 -- 7589135



03886
bride liquide refroidissement 88 °C

oe: 55224022 -- 55202373

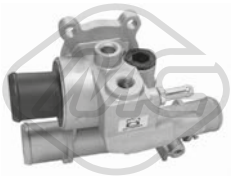

03931
bride liquide refroidissement 88 °C 1.6 16V

oe: 46776217



03992
vase d'expansion 1.0-1.4-1.7 TD

oe: 46779400 -- 46779409

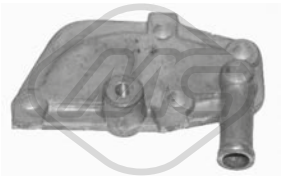

04619
boîtier, pompe à eau 1.7 TD

oe: 7728241 -- 5932811



07459
durit de radiateur 1.7 TD

oe: 7736673



08819
durit de radiateur 1.7 TD

oe: 7721395 -- 60812417

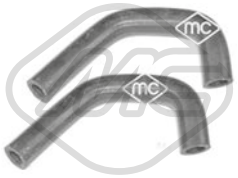

09374
jeu de durit échangeur 1.9 D

oe: 46762424



09450
durit de radiateur [supérieur] 1.2

oe: 46464284



09451
durit de radiateur [inférieur] 1.2

oe: 46532724



09452
durit de radiateur [supérieur] 1.7 TD

oe: 46440543



09453
durit de radiateur [inférieur] 1.7 TD

oe: 46440544



09454
durit de radiateur 1.6 16V

oe: 46472385



30292
bride liquide refroidissement 88 °C 1.9 D

oe: 46758435 -- 46758434

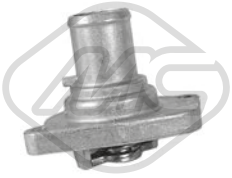

35693
thermostat d'eau 87 °C 1.2

oe: 46737644 -- 46523118



92011
durit de radiateur

oe: 51716894 -- 51722736



03237
valve magnétique 1.0-1.2-1.4-1.6 16V-1.7 TD-1.9 D

oe: 7078696

© INDUSTRIAL METALCAUCHO, S.L.U.



02789 Ø 50.15 mm
bouchon bloc moteur 1.2

oe: 7579570 -- 55182787



04893 Ø 51.15 mm
bouchon bloc moteur 1.2

oe: 91600682



03704
bouchon de remplissage d'huile

oe: 71740676



03862
bouchon de remplissage d'huile

oe: 46548447 -- 55186485



03866
bouchon de remplissage d'huile

oe: 7768521 -- 55187763



05160 Ø 21 mm Ø 38 mm L: 61 mm
bouchon de remplissage d'huile 1.2

oe: 7545141



03837 Ø 80 mm
couvercle filtre huile 1.2

oe: 73500070

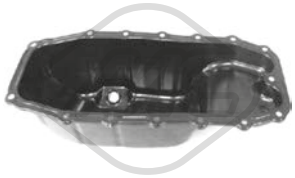

05915
carter d'huile

oe: 55197679 -- 46743794



05918
carter d'huile 1.2

oe: 46515152



05919
carter d'huile 1.2

oe: 46747597 -- 55200418



35704
racord avec tuyau 1.2

oe: 7083932 -- 71736835



00675 Filetage: 22x1.5
bouchon carter d'huile 1.0-1.2-1.4-1.6 16V-1.7 TD

oe: 7740368 -- 7734022

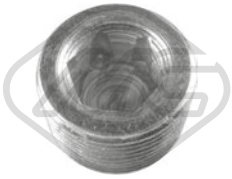

00676 Filetage: 22x1.5
bouchon carter d'huile 1.0-1.2-1.4-1.6 16V-1.7 TD

oe: 7740368 -- 7734022



04062 Filetage: M 18 x 1,5
bouchon carter d'huile 1.9 D

oe: 60813578 -- 60812431



04126 Filetage: M20 x 150 mm
bouchon carter d'huile

oe: 46476967

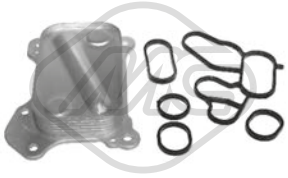

05731
radiateur d'huile

oe: 55197216 -- 73500434

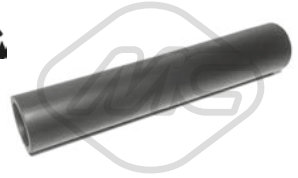

03955 Ø 22 mm Ø 28 mm L: 150 mm
durit ventilation huile 1.2

oe: 7768230



00245
poignée jauge niveau huile 1.2

oe: 4328493 -- 4102056

© INDUSTRIAL METALCAUCHO, S.L.U.

05508 L: 650 mm
jauge de niveau d'huile 1.9 JTD

oe: 46455268 -- 46467195



39157 L: 465 mm
jauge de niveau d'huile 1.0-1.2-1.4

oe: 55191676 -- 46551164



08167
durit recyclage 1.7 TD

oe: 7553019 -- 4368408

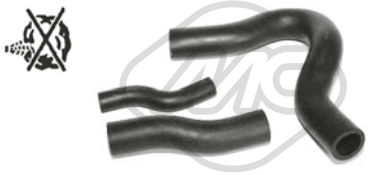

09386
jeu de 3 durits vapeur

oe: 55185374 -- 55191438



Type de fonctionnement: électrique
93028 Nombre de connexions: 2
vanne EGR avec joint d'étanchéite 1.9 JTD

oe: 71793025 -- 71793590

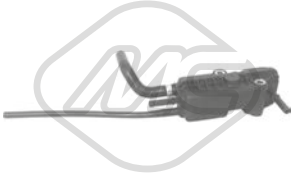

92072
tuyauterie injection 1.9 JTD

oe: 55219331

93509
Vanne de ventilation 1.6 16V-1.9 D

oe: 46532705





03864
durit turbo

oe: 55189127 -- 55184941



06532
durit air 1.4

oe: 46478774



06534
durit air 1.6 16V

oe: 46539451 -- 46477729



07717
manchon admission filtre à air 1.2

oe: 46470588 -- 46558214

© INDUSTRIAL METALCAUCHO, S.L.U.

SUSPENSION AVANT & SUPPORTS DE MOTEUR

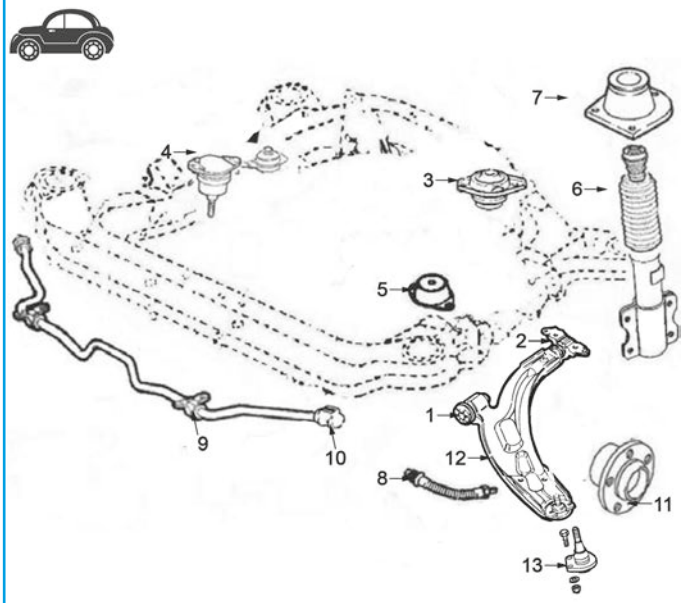

1	04954	silentbloc
2	04951	silentbloc triangle
	04952	silentbloc triangle AV D
3	05087	support moteur arrière à gauche 1.2-1.6-1.7TD-1.9D
4	05086	support moteur à droite 1.2
	05089	support moteur à droite 1.6-1.7TD-1.9D
5	05088	support moteur AV G 1.2-1.6-1.7TD-1.9D
6	04982	jeu soufflet butée amortisseur
7	04823	support amortiguador AV D complet avec roulement
	04824	support amortisseur AV G complet avec roulement
9	04955	palier de barre stabilisatrice
10	04953	palier de barre stabilisatrice
11	90099	moyeu de roue devant 1.9D de '02-
12	52072	bras de suspension AV D
	52082	bras de suspension AV G
13	53060	rotule de suspension

C35M2046SOPDP1 FIAT PALIO 04/1996 -

SUSPENSION ARRIERE

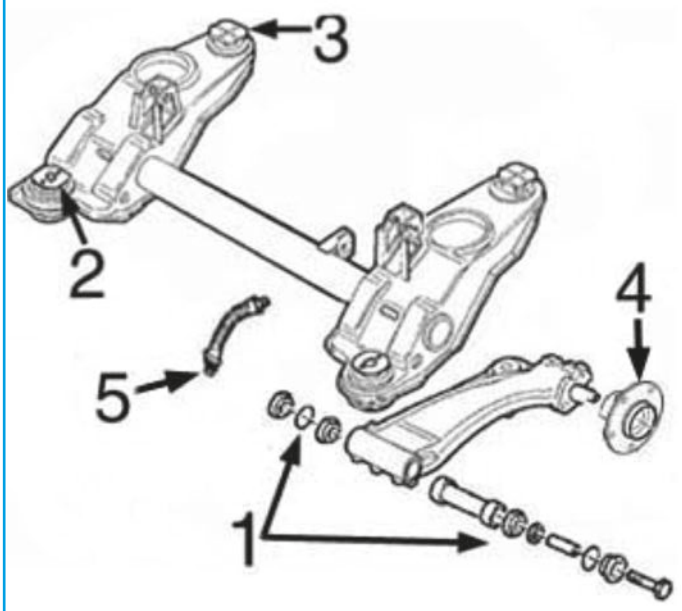

modèles à bras oscillant :

1	02919	jeu réparation bras arrière
2	05588	silentbloc précédent pont arrière
3	05589	silentbloc arrière pont arrière
4	90116	moyeu de roue arrière avec roulement de '98-
	90523	moyeu de roue arrière avec roulement jusqu'à -'98
5	96043	flexible frein AR

C35M2046SOPTP1 FIAT PALIO 04/1996 -

© INDUSTRIAL METALCAUCHO, S.L.U.

SUSPENSION ARRIERE

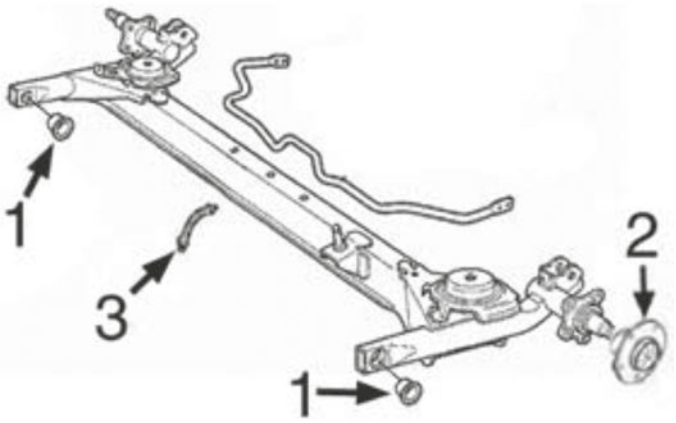

modèles à pont rigide :

1	05738	silentbloc pont arrière
2	90116	moyeu de roue arrière avec roulement de -'98
	90523	moyeu de roue arrière avec roulement jusqu'à -'98
3	96043	flexible frein AR

C35M2046SOPTP2 FIAT PALIO 04/1996 -



05086
support moteur [droite] 1.2-1.4

oe: 46523938



05087
support moteur [gauche] 1.2-1.4-1.6 16V

oe: 46540380 -- 46444759



05088
support moteur [avant] 1.2-1.6 16V

oe: 51709070 -- 46520124



05089
support moteur [droite] 1.4-1.6 16V-1.7 TD-1.9 D

oe: 46440550 -- 46439600

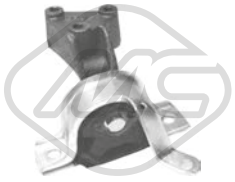

06515
support moteur [essieu avant droit] 1.2

oe: 51731216

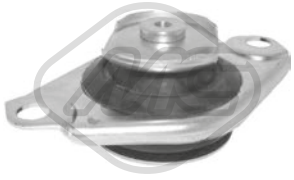

06516
support moteur [avant] 1.2-1.4-1.6 16V

oe: 46843628 -- 46843629



06831
support moteur [droite] 1.6 16V

oe: 46808869



02919
kit de réparation bras suspension [essieu arrière] 1.0-1.2-1.4-1.6 16V-1.7 TD-1.9 D

oe: 46519898 -- 7603697

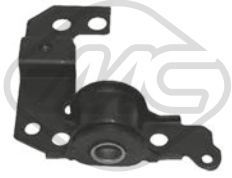

04951 Ø 20 mm
silentbloc triangle [essieu avant gauche] 1.2-1.6 16V

oe: 46748578 -- 51747322

© INDUSTRIAL METALCAUCHO, S.L.U.

FIAT PALIO 04/1996 -

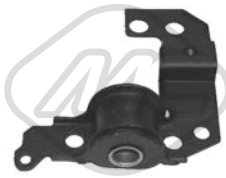

04952 Ø 20 mm
silentbloc triangle [essieu avant droit] 1.2-1.6 16V

oe: 46454077 -- 46748579



04953 Ø 14 mm
palier barre stabilisatrice [essieu avant] 1.0-1.2-1.4-1.6 16V-1.7 TD-1.9 D

oe: 7520850



04954 Ø 12 mm Ø 30 mm
silentbloc triangle [essieu avant inférieur] 1.0-1.2-1.4-1.6 16V

oe: 46421522



04955 Ø 22 mm
palier barre stabilisatrice [essieu avant] 1.2-1.6 16V-1.7 TD

oe: 46812353 -- 46738808



04956 Ø 23,0 mm L: 50 mm
palier barre stabilisatrice [des deux côtés de l'essieu avant] 1.2-1.6 16V-1.9 JTD

oe: 46790552 -- 46738807

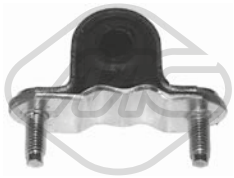

04981 Ø 12 mm
support barre stabilisatrice [essieu avant] 1.2-1.6 16V-1.7 TD-1.9 D

oe: 51744226 -- 46841320



05588
silentbloc bras de suspension [avant] 1.0-1.2-1.4-1.6 16V-1.7 TD-1.9 D

oe: 7779884



05589
silentbloc bras de suspension [essieu arrière] 1.2

oe: 51745635 -- 7658279



05738 Ø 12 mm Ø 51|75 mm
silentbloc pont [essieu arrière] 1.0-1.2-1.4-1.6 16V-1.7 TD-1.9 D-1.9 JTD

oe: 82491064 -- 46849399



06437 Ø 19 mm L: 31 mm
palier barre stabilisatrice [des deux côtés du pont arrière] 1.9 D

oe: 46767262



52072
bras de suspension [essieu avant droit] 1.2-1.6 16V-1.7 TD-1.9 D-1.9 JTD

oe: 98810139 -- 51727863



52082
bras de suspension [essieu avant gauche] 1.2-1.6 16V-1.7 TD-1.9 D-1.9 JTD

oe: 51866701 -- 98810140



53060
rotule de suspension [essieu avant] 1.2-1.6 16V-1.7 TD-1.9 D-1.9 JTD

oe: 7082812 -- 46842581



04823
support amortisseur [essieu avant droit] 1.0-1.2-1.4-1.6 16V-1.7 TD-1.9 D

oe: 46760673 -- 82491440



04824
support amortisseur [essieu avant gauche] 1.2-1.6 16V-1.7 TD-1.9 D

oe: 46760674 -- 82491441



04982
jeu soufflet butée amortisseur [essieu avant] 1.0-1.2-1.4-1.6 16V-1.7 TD-1.9 D-1.9 JTD

oe: 46792633 -- 46466619



04985 Ø 14.7 mm Ø 34.5 mm
silentbloc [inférieur] 1.9 D

oe: 46473041



06198
butée amortisseur [essieu arrière] 1.6 16V-1.7 TD-1.9 D-1.9 JTD

oe: 46470781

© INDUSTRIAL METALCAUCHO, S.L.U.



06531
butée amortisseur [essieu avant] 1.0-1.2-1.4-1.6 16V-1.7 TD-1.9 D

oe: 46464298



Ø 116 mm
Nombre de dents: 25

90099 H: 78 mm
moyeu de roue [des deux côtés de l'essieu avant] 1.9 JTD

oe: 46745258



Ø 117,5 mm

90116 H: 62 mm
moyeu de roue [des deux côtés du pont arrière] 1.0-1.2-1.4-1.6 16V-1.7 TD-1.9 D-1.9 JTD

oe: 51759727 -- 46554134

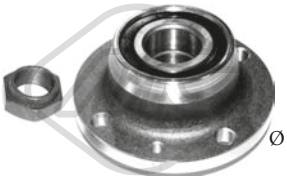

Ø 118 mm

90209 H: 60.5 mm
moyeu de roue [des deux côtés du pont arrière] 1.0-1.2-1.4-1.6 16V-1.7 TD-1.9 D

oe: 60812195 -- 46453887



Ø 117 mm

90218 H: 61.6 mm
moyeu de roue [des deux côtés du pont arrière] 1.2-1.6 16V-1.9 JTD

oe: 71769737 -- 71769738



Ø 116,0 mm
Nombre de dents: 22

90287 H: 77.5 mm
moyeu de roue [des deux côtés de l'essieu avant] 1.0-1.2-1.4-1.6 16V-1.7 TD

oe: 82491391 -- 46447445



Ø 117 mm

90523 H: 62 mm
moyeu de roue [essieu arrière] 1.0-1.2-1.4-1.6 16V-1.7 TD-1.9 D-1.9 JTD

oe: 7769902

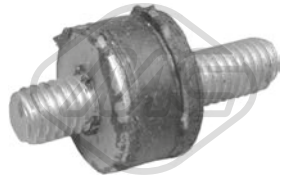

02823 Ø 15 mm
support

oe: SE3952110 -- 834976



74046 Ø 37 mm Ø 72 mm
kit de roulements de roue [essieu avant] 1.9 JTD

oe: 5890987 -- 82390273



74100 Ø 37 mm Ø 72 mm
kit de roulements de roue 1.9 JTD

oe: 51753791 -- 71753061



96043 L: 245 mm
flexible de frein [des deux côtés du pont arrière] 1.0-1.2-1.4-1.6 16V

oe: 71736920 -- 7619751



96474 L: 245 mm
flexible de frein [des deux côtés du pont arrière] 1.2-1.6 16V-1.7 TD-1.9 D-1.9 JTD

oe: 82442878 -- 46814034



Ø 30 - 80 mm

01054 kit **00583**
kit soufflet transmission [du côté boîte de vitesses des deux côtés de l'essieu avant] 1.2-1.4-1.6 16V-1.7 TD-1.9 D

oe: 7625541



Ø 24.5 - 80 mm

01120 kit
kit soufflet transmission [du côté boîte de vitesses des deux côtés de l'essieu avant] 1.7 TD

oe: 46307784



Ø 20 - 65 mm

01154 kit **00154**
kit soufflet transmission [du côté boîte de vitesses des deux côtés de l'essieu avant] 1.2-1.4-1.6 16V-1.7 TD-1.9 D

oe: 7715294



Ø 22 - 74 mm

01157 kit **00157**
kit soufflet transmission [côté roue des deux côtés de l'essieu avant] 1.2-1.6 16V-1.7 TD-1.9 D

oe: 46307555 -- 46307575



Ø 21 - 68 mm

01159 kit **00159**
kit soufflet transmission [du côté boîte de vitesses des deux côtés de l'essieu avant] 1.9 JTD

oe: 46307841



Ø 23 - 99 mm

01510 kit **00510**
kit soufflet transmission [du côté boîte de vitesses des deux côtés de l'essieu avant] 1.9 JTD

oe: 33211208443

© INDUSTRIAL METALCAUCHO, S.L.U.



Ø 30 - 80 mm

01583 kit **00583**

kit soufflet transmission [du côté boîte de vitesses des deux côtés de l'essieu avant] 1.2-1.4-1.6 16V-1.7 TD

oe: 7625541



Ø 30 - 73 mm

01599 kit **00599**

kit soufflet transmission [du côté boîte de vitesses] 1.2-1.7 TD

oe: 7921245



Ø 23 - 80 mm

01996 kit **00996**

kit soufflet transmission [des deux côtés du pont arrière côté roue des deux côtés de l'essieu avant] eje delantero, ambos lados 1.2-1.4-1.7 TD

oe: 46307575 -- 46307067

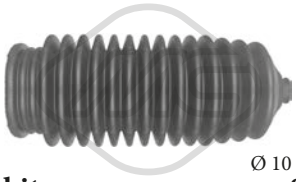

Ø 10 - 44 mm

01617 kit **00617**

kit soufflet crémaillère direction [des deux côtés de l'essieu avant]

oe: 7566840



Ø 11 - 55 mm

01835 kit **00835**

kit soufflet crémaillère direction [essieu avant]

oe: 77363828



Ø 12 - 55 mm

01842 kit **00842**

kit soufflet crémaillère direction [essieu avant] 1.0-1.2-1.4-1.6 16V-1.7 TD-1.9 D-1.9 JTD

oe: 7079340



Ø 13,5 - 53 mm

11073 kit **10073**

kit soufflet crémaillère direction [essieu avant] 1.2-1.9 D-1.9 JTD

oe: 98845034 -- 7081850

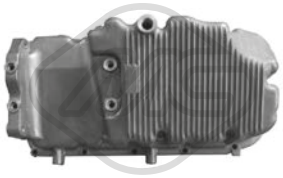

05263

carter d'huile 1.9 D-1.9 JTD

oe: 46753459 -- 46770103

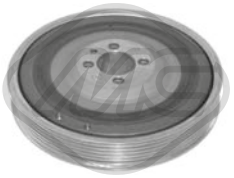

04308 Ø 169 mm - 6 gorges

poulie vilebrequin avec amortisseur de vibrations 1.9 D-1.9 JTD

oe: 73501275 -- 60816824

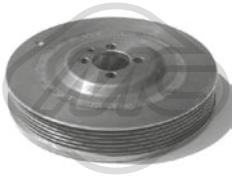

05689 Ø 169 mm - 6 gorges

poulie vilebrequin avec amortisseur de vibrations 1.9 D-1.9 JTD

oe: 73501275 -- 60816824



06210 Ø 124 - 134 mm - 3|4 gorges

poulie vilebrequin avec amortisseur de vibrations 1.2

oe: 46516096 -- 7778028

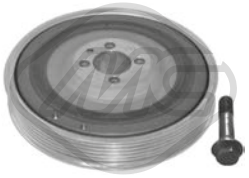

14308 Ø 169 mm - 6 gorges

kit poulie vilebrequin avec amortisseur de vibrations 1.9 D-1.9 JTD

oe: 73501275 -- 60816824



04927 Ø 65 mm

galet tendeur alternateur 1.9 JTD

oe: 55180011 -- 46546374



05001 Ø 17 mm Ø 61.2 mm - 6 gorges

poulie alternateur

oe: 9951162 -- 09948225

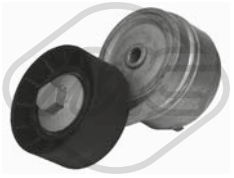

05090 Ø 65 mm

galet tendeur alternateur 1.0-1.2

oe: 55258443 -- 55242399



05658 Ø 65 mm

galet tendeur alternateur

oe: 51821652



05683 Ø 10 mm Ø 80 mm

galet tendeur

oe: 60814033 -- 46514222

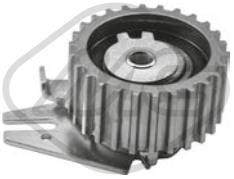

57142 Ø 65,0 mm

galet tendeur 1.9 D-1.9 JTD

oe: 7778565 -- 71747799

© INDUSTRIAL METALCAUCHO, S.L.U.



57160 Ø 10,0 mm Ø 53,0 mm
galet tendeur 1.9 D-1.9 JTD

oe: 55187100 -- 71771498



57165 Ø 60,0 mm
galet tendeur 1.2

oe: 55248394 -- 73503128



03753
jeu couvres courroie 1.2

oe: 7748306



03867
jeu couvres courroie 1.4

oe: 55183452 -- 55183453



Ø 11.5 mm Ø 56,2 mm
Nombre de dents: 19

05331
pignon distributeur 1.2

oe: 7766580

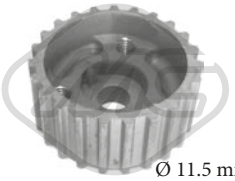

Ø 11.5 mm Ø 57 mm
Nombre de dents: 23

05416
pignon distributeur 1.2

oe: 46526261

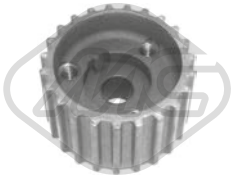

05478 Nombre de dents: 23
pignon distributeur 1.2

oe: 55203781 -- 46520164



00413
revêtement de pédale 1.0-1.2-1.4-1.6 16V-1.7 TD-1.9 D-1.9 JTD

oe: 7568442 -- 71736224



04268 L: 183.4 mm
fourchette embrayage 1.2-1.4-1.6 16V

oe: 7617578

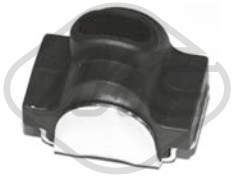

05628
butée cable embrayage 1.0-1.2-1.4-1.6 16V

oe: 46461731 -- 46461732

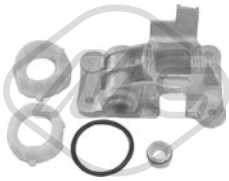

05691
jeu biellette BV 1.2-1.6 16V-1.7 TD

oe: 7085737 -- 7078602

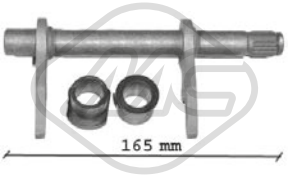

05707 L: 165|164 mm
fourchette embrayage 1.9 JTD

oe: 46784964 -- 46784963



05714 Ø 25 mm
douille de guidage embrayage 1.2-1.6 16V-1.9 D

oe: 46411117



05715 Ø 21,5 mm Ø 40 mm
douille de guidage embrayage 1.0-1.2-1.4-1.6 16V

oe: 46411140 -- 40004820



80006 L: 787/307 mm
cable commande d'embrayage 1.2

oe: 46788229 -- 46736944



80130 L: 722/220 mm
cable commande d'embrayage 1.2-1.6 16V-1.7 TD-1.9 D

oe: 46522370



81118 L: 684/215 mm
cable commande d'embrayage 1.2-1.6 16V

oe: 46740889 -- 46740887



81127 L: 684/193 mm
cable commande d'embrayage 1.2-1.4-1.6 16V-1.7 TD-1.9 D

oe: 46781018 -- 46781011

© INDUSTRIAL METALCAUCHO, S.L.U.

84175
cable commande d'embrayage 1.2-1.6 16V-1.9 D-1.9 JTD

oe: 46788220



02638
support echappement

oe: 7740653 -- 7718577



02639
support echappement

oe: 46416588 -- 7718578

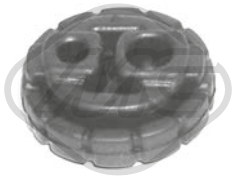

02754
support echappement

oe: 1755.62 -- 1755.62



05493
support echappement 1.2-1.4

oe: 1558894 -- 1557734



05733
support echappement [centre]

oe: 1755K8



05662
butée élastique, cache moteur 1.2

oe: 51818285 -- 5850817



02055
pompe lave-glaces 1.0-1.2-1.4-1.6 16V-1.7 TD-1.9 D-1.9 JTD

oe: 71730139 -- 60808979



02058
pompe lave-glaces 1.0-1.2-1.4-1.6 16V-1.7 TD-1.9 D-1.9 JTD

oe: 46760973 -- 7688208



68043 L: 325 mm
bras + balai essuie-glace [arrière] 1.2-1.6 16V-1.7 TD-1.9 D-1.9 JTD

oe: 46469041



68051 L: 330 mm
bras + balai essuie-glace [arrière] 1.0-1.2-1.4-1.6 16V-1.7 TD-1.9 D-1.9 JTD

oe: 46469041

© INDUSTRIAL METALCAUCHO, S.L.U.

CIRCUIT D'EAU

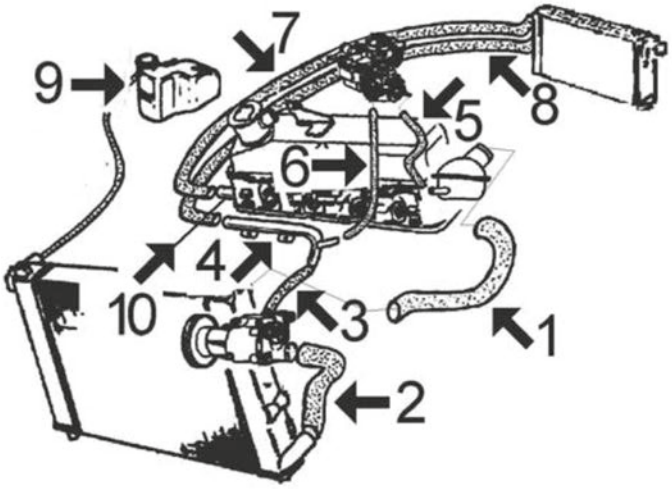

Panda 45 (1980-1986) :

1	07289	durit radiateur sup.
2	07288	durit radiateur inf.
3	05633	durit de pompe à tube métallique
4	03007	durit refroidissement
5	07290	durit de thermostat à carburateur
7	07539	durit de chauffage à thermostat
8	07540	durit de chauffage à tube métallique
10	07291	durit recyclage

C35M399M4586CAP1 FIAT PANDA I (141) 03/1980 - 07/2004

CIRCUIT D'EAU

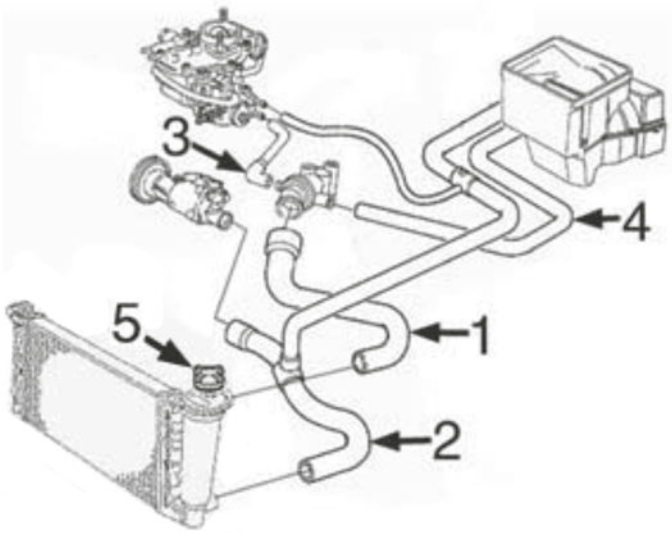

Panda 750-900 (1986-1991) :

1	09403	durit radiateur sup.
3	07290	durit de thermostat à carburateur
5	03848	bouchon de vase d'expansion 1,40 bar

C35M399M4586CAP2 FIAT PANDA I (141) 03/1980 - 07/2004

CIRCUIT D'EAU

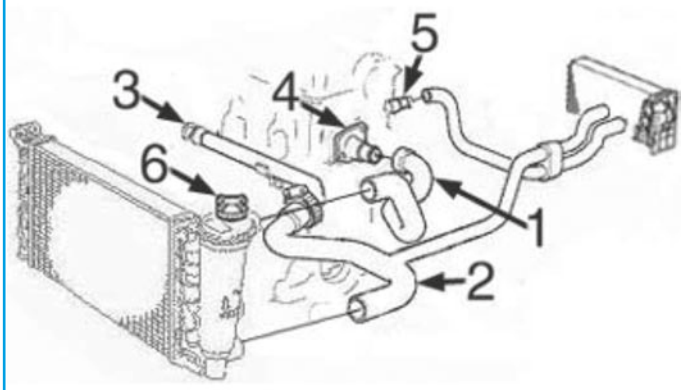

C35M399M4586CAP3 FIAT PANDA I (141) 03/1980 - 07/2004

Panda 750-1.0-1.1 moteur FIRE carburateur (‘86 à ‘91) et injection (‘91 à ‘93), transmission 2x4 :

1	09397	durit radiateur sup.
2	09406	durit radiateur inf.
3	03038	durit refroidissement
4	03756	bride de thermostat
5	03128	durit refroidissement
6	03848	bouchon de vase d’expansion 1,40 bar

CIRCUIT D'EAU

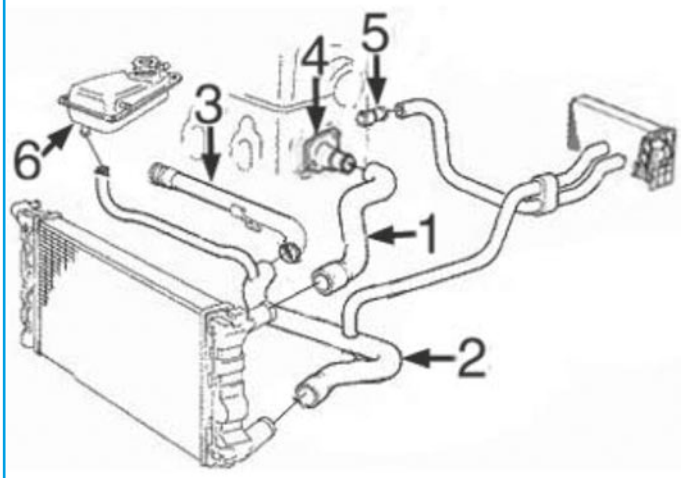

C35M399M4586CAP4 FIAT PANDA I (141) 03/1980 - 07/2004

Panda 750-1.0-1.1 moteur FIRE carburateur (‘86 à ‘91) e injection (‘91 à ‘93), transmission 4x4 :

1	09398	durit radiateur sup.
2	09405	durit radiateur inf.
3	03038	durit refroidissement
4	03756	bride de thermostat
5	03128	durit refroidissement
6	03848	bouchon de vase d’expansion 1,40 bar
	03854	vase d’expansion

© INDUSTRIAL METALCAUCHO, S.L.U.

CIRCUIT D'EAU

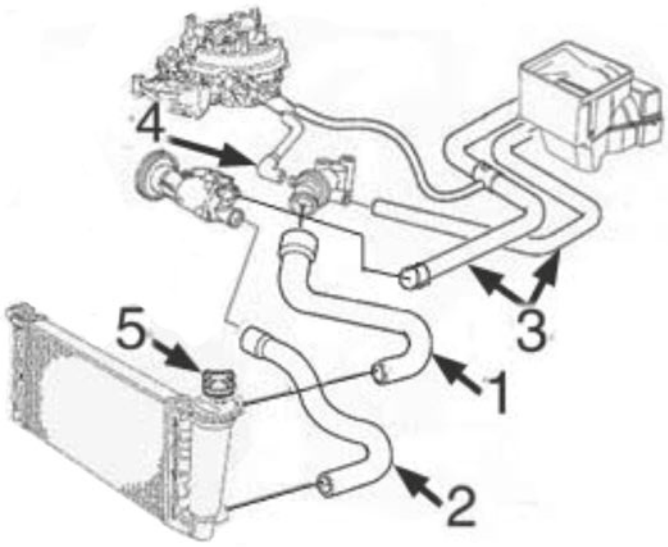

Panda 900 moteur à injection ECO ('93 à '03) :

1	09403	durit radiateur sup.
2	09404	durit radiateur inf.
3	09407	jeu durit de chauffage
4	09402	durit de thermostat
5	03848	bouchon de vase d'expansion 1,40 bar

C35M399M4586CAP5 FIAT PANDA I (141) 03/1980 - 07/2004

CIRCUIT D'EAU

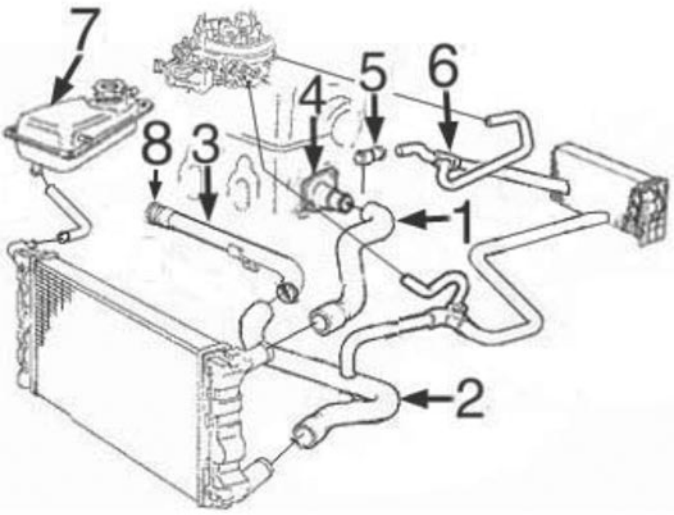

Panda 1000-1100 moteur à injection ECO ('93 à '03), transmission 2x4 :

1	09397	durit radiateur sup.
2	09399	durit radiateur inf.
3	03038	tube d'eau métallique 1.0 jusqu'à -'94
	03100	tube d'eau métallique 1.0 '94-
	03219	tube d'eau métallique 1.1
4	03756	bride de thermostat
5	03128	durit refroidissement
6	09401	durit de culasse a chauffage
7	03848	bouchon de vase d'expansion 1,40 bar
	03854	vase d'expansion
8	05776	joint d'étanchéité 1.0 '94- et 1.1

C35M399M4586CAP6 FIAT PANDA I (141) 03/1980 - 07/2004

CIRCUIT D'EAU

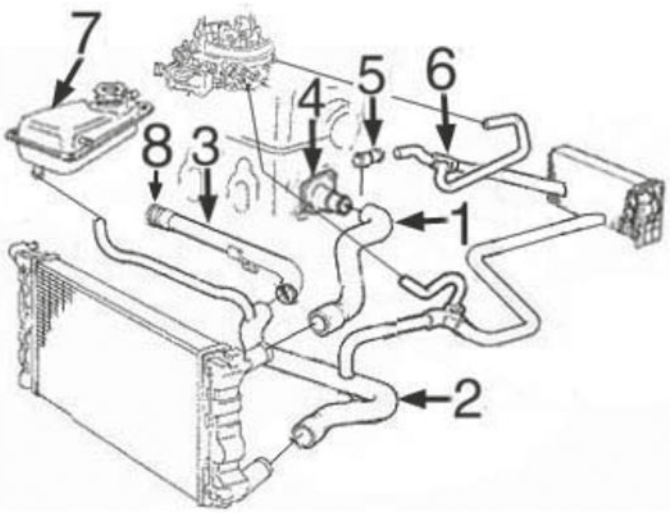

Panda 1000-1100 moteur à injection ECO ('93 à '03), transmission 4x4 :

1	09398	durit radiateur sup.
2	09400	durit radiateur inf.
3	03038	tube d'eau métallique 1.0 jusqu'à -'94
	03100	tube d'eau métallique 1.0 '94-
	03219	tube d'eau métallique 1.1
4	03756	bride de thermostat
5	03128	durit refroidissement
6	09401	durit de culasse a chauffage
7	03848	bouchon de vase d'expansion 1,40 bar
	03854	vase d'expansion
8	05776	joint d'étanchéité 1.0 '94- et 1.1

C35M399M4586CAP7 FIAT PANDA I (141) 03/1980 - 07/2004



03007
tube d'eau métallique 900

oe: 5399571 -- 4443821



03038
tube d'eau métallique 750-1000-1000 i.e-1000 4x4-1100-1100 4x4

oe: 7634934 -- 7545122



03100
tube d'eau métallique 750-1000-1000 4x4-1100-1100 4x4

oe: 55185064 -- 46419454

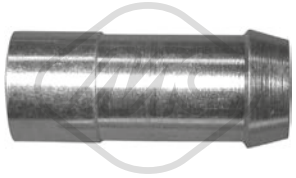

03128
manchon 750-1000-1000 4x4-1100-1100 4x4

oe: 7747183



03219
tube d'eau métallique 750-1000-1000 4x4

oe: 55245748 -- 46419455

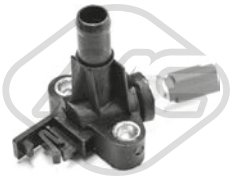

03241
couvercle thermostat 1100

oe: 71719393 -- 46824133



03278 Pression [bar]: 0,7
bouchon de radiateur 900

oe: 4269385



03607 Pression [bar]: 0.70
bouchon vase d'expansion

oe:



03740 Pression [bar]: 1
bouchon vase d'expansion 750-900-1000 4x4-1000 i.e-1000-1100 4x4-1100-1300 D

oe: 46402982 -- 60810755

© INDUSTRIAL METALCAUCHO, S.L.U.

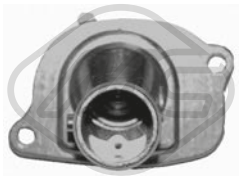

03756
couvercle thermostat 87 °C 650-750-800-900-950 4x4-950-1000-1000 4x4-1000 i.e-1100 4x4-1100-1300 D

oe: 46737644 -- 7589135



03795 Pression [bar]: 1,4
bouchon vase d'expansion 1300 D

oe: 46799364



03848 Pression [bar]: 1.4
bouchon vase d'expansion 750-900-950 4x4-1000 4x4-1000-1000 i.e-1100 4x4-1100-1300 D

oe: 60654688 -- 60665757



03854
vase d'expansion 1000 4x4-1100-1100 4x4

oe: 7572260 -- 46438164



03934
couvercle thermostat 750-900-1000 4x4-1100-1100 4x4

oe: 7754045 -- 7754045



05776
joint d'étanchéité, pompe à eau 1100 4x4

oe: 55185066



07288 Ø 31 mm Ø 40 mm L: 330 mm
durit de radiateur [inférieur] 800-900-950-950 4x4

oe: 4405595



07289
durit de radiateur [supérieur] 900

oe: SE141117205A



07290
durit de radiateur 750-900-1000 4x4-1000-1100 4x4-1100-1300 D

oe: SE020032161A



07325
durit de radiateur [supérieur] 900

oe: SE141117205B



07728
durit de radiateur 1100 4x4

oe: 46833130



09397
durit de radiateur [supérieur] 750-900-1000 4x4-1000 i.e-1000-1100 4x4-1100-1300 D

oe: 7550413



09398
durit de radiateur [supérieur] 750-900-1000 4x4-1000-1100 4x4-1100-1300 D

oe: 7555610



09399
durit de radiateur [inférieur] 1000-1000 i.e-1000 4x4-1100-1100 4x4

oe: 7758115



09400
durit de radiateur [inférieur] 1100-1100 4x4

oe: 7758113



09402
durit de radiateur 900

oe: 7693639



09403
durit de radiateur [supérieur] 750-900-1000-1100-1300 D

oe: 7772634 -- 7750592



09404
durit de radiateur [inférieur] 900

oe: 7740001

© INDUSTRIAL METALCAUCHO, S.L.U.



09405
durit de radiateur [inférieur] 750-900-950 4x4-1000-1000 4x4-1100-1100 4x4-1300 D

oe: 7555609



09406
durit de radiateur [inférieur] 750-900-1000-1000 4x4-1100-1300 D

oe: 7572278



30295
bride de thermostat 87 °C 650-800-900-950-950 4x4-1000

oe: 4311105 -- 0004311105

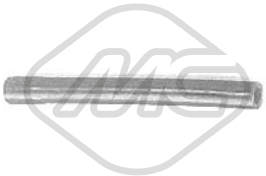

05633 Ø 10 mm Ø 16 mm L: 135 mm
durit 900

oe: 4221427



07336
durit chauffage 750-900-1000-1100-1300 D

oe: 7680648 -- 7537071



07539 Ø 15 mm Ø 23 mm L: 740 mm
durit chauffage [entrée] 800-900-950 4x4

oe: 7532701 -- 4412272



07540
durit chauffage [entrée] 900-1000 4x4-1000

oe: 4412273 -- 4428282



09401
durit chauffage 750-900-950 4x4-1000-1000 4x4-1100-1100 4x4-1300 D

oe: 7755136 -- 7764997



09407
jeu de durit chauffage 900

oe: 7755133 -- 7741895



02789 Ø 50.15 mm
bouchon bloc moteur 750-1000-1000 4x4-1100-1100 4x4

oe: 7579570 -- 55182787



04893 Ø 51.15 mm
bouchon bloc moteur 1100-1100 4x4

oe: 91600682



05160 Ø 21 mm Ø 38 mm L: 61 mm
bouchon de remplissage d'huile 750-950-1000 4x4-1000-1000 i.e-1100 4x4-1100

oe: 7545141



05916
carter d'huile 900

oe: 7649851 -- 7792191



05917
carter d'huile 750-950 4x4-950-1000 4x4-1000-1000 i.e-1100 4x4-1100

oe: 7762432



00675 Filetage: 22x1.5
bouchon carter d'huile 750-900-1000 4x4-1000-1000 i.e-1100-1100 4x4-1300 D

oe: 7740368 -- 7734022

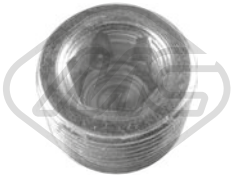

00676 Filetage: 22x1.5
bouchon carter d'huile 750-900-1000 4x4-1000-1000 i.e-1100-1100 4x4-1300 D

oe: 7740368 -- 7734022



00245
poignée jauge niveau huile 900

oe: 4328493 -- 4102056

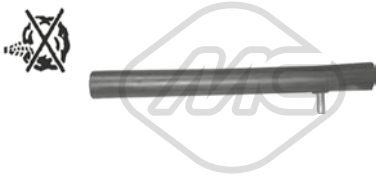

07291
durit recyclage 750-800-900-1000 4x4

oe: 5976425

© INDUSTRIAL METALCAUCHO, S.L.U.



09370
durit recyclage 1100-1100 4x4

oe: 46536776



00585
support pompe à essence 650-750-800-900-950-1000 4x4-1000-1100 4x4-1100-1300 D

oe: SE020020021A -- SE020020021A

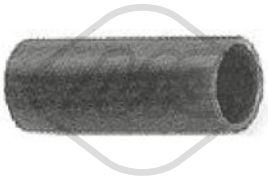

07330 Ø 50 mm Ø 58 mm L: 110 mm
manchon carburant 650-900

oe: 5940063 -- 4427838



05693
durit air 900-1000 4x4

oe: 7751361

84330 L: 720 mm
cable d'accélération 1300 D

oe: 7583539

SUSPENSION AVANT & SUPPORTS DE MOTEUR



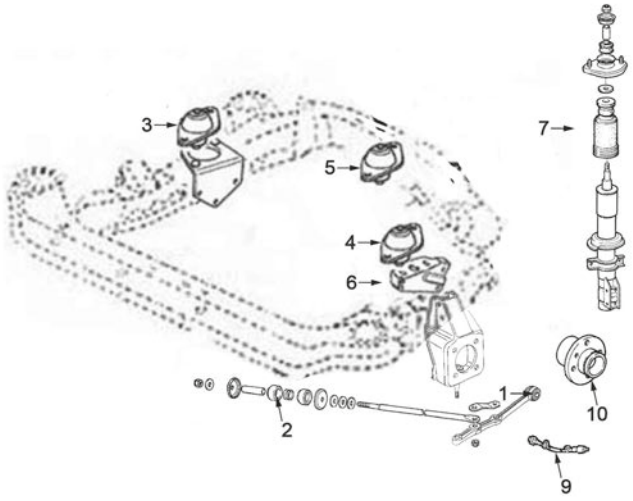

jusqu'à '86 :

1	00459	silentbloc bras de suspension
2	00464	palier de barre stabilisatrice
3	00251	support moteur à droite
4	00251	support moteur G
5	00582	support moteur arrière
6	02654	support BV
7	00682	soufflet amortisseur
9	96144	flexible de frein AV
10	90009	moyeu AV avec roulement

C35M399M4586SOPDP1 FIAT PANDA I (141) 03/1980 - 07/2004

SUSPENSION AVANT & SUPPORTS DE MOTEUR



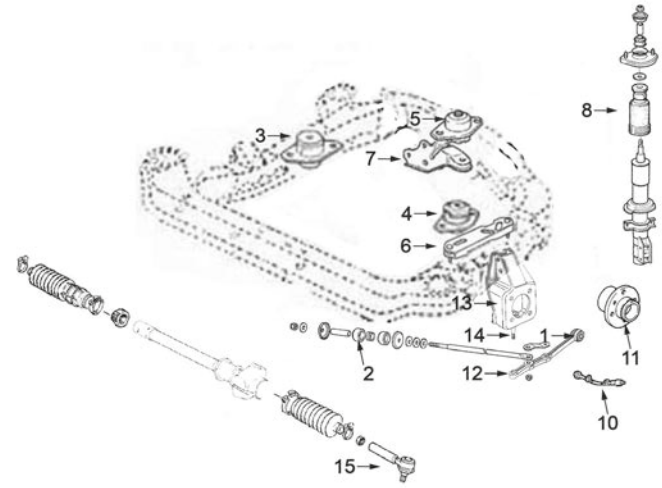

de '86 à '03 :

1	00459	silentbloc bras de suspension
2	00464	palier de barre stabilisatrice
3	05616	support moteur à droite
4	05616	support moteur G
5	02332	support moteur arrière, silentbloc elastique (2x4)
6	05389	support BV, base metálica
7	05716	support moteur arrière, base métallique
8	00682	soufflet amortisseur
10	96144	flexible de frein AV
11	90009	moyeu AV avec roulement (2x4)
12	52073	bras suspension AV inf. G D
13	52105	bras de suspension devant des deux côtés
14	53042	rotule bras de suspension superior
15	53128	rotule de direction G et D

C35M399M4586SOPDP2 FIAT PANDA I (141) 03/1980 - 07/2004

© INDUSTRIAL METALCAUCHO, S.L.U.

SUSPENSION ARRIERE

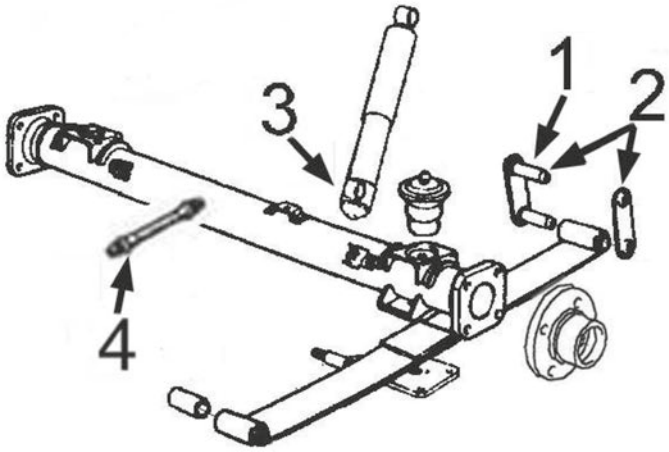

jusqu'à 1986 :

1	00719	support arrière ressort complète
2	00720	jeu support arrière ressort
3	00022	douille amortisseur
4	96095	flexible frein AR

C35M399M4586SOPTP1 FIAT PANDA I (141) 03/1980 - 07/2004

SUSPENSION ARRIERE

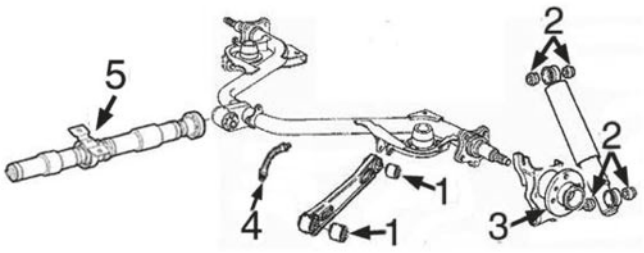

depuis 1986

1	05621	jeu de silentblocs biellette
2	00022	douille amortisseur
3	90508	moyeu de roue arrière avec roulement
4	96095	flexible frein AR
5	05687	support transmission, seulement 4x4

C35M399M4586SOPTP2 FIAT PANDA I (141) 03/1980 - 07/2004



00251
support moteur [côté conducteur + passager av.] 750

oe: 4465998



00259
support moteur [droite] 900-1000

oe: 4406758



00582
support moteur [arrière] 800-950 4x4

oe: SE141154805A

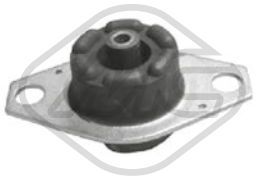

02332
support moteur [arrière] 750-800-900-950 4x4-1000-1000 4x4-1000 i.e-1100-1100 4x4-1300 D

oe: 7544643



05616
support moteur [côté conducteur + passager av.] 1100 4x4

oe: 7613889 -- 7543418

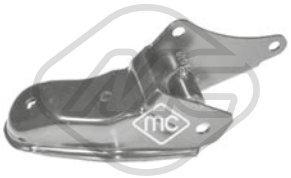

05716
support moteur [arrière] 750-1000-1300 D

oe: 7538737



00459 Ø 12 mm Ø 36 mm
silentbloc bras de suspension [intérieur essieu avant] 800-950

oe: 4288726 -- 7558982



00464 Ø 17 mm
palier de barre [essieu avant] 650-750-800-900-950 4x4-950-1000-1000 4x4-1000 i.e-1100 4x4-1100-1300 D

oe: 4448132



02446 Ø 15 mm
palier barre stabilisatrice [essieu avant] 650-750-800-900-950 4x4-950-1000-1000 4x4-1000 i.e-1100 4x4-1100-1300 D

oe: 7548992



05621 Ø 10 mm Ø 34|46 mm
jeu silentbloc pont [avant] 650-750-900-950 4x4-950-1000 4x4-1000-1100 4x4-1100-1300 D

oe: 5967930 -- 7531469



07258 Ø 17 mm
palier barre stabilisatrice [des deux côtés de l'essieu avant] 750-1000-1000 i.e

oe: 7592476



52073
bras de suspension [des deux côtés de l'essieu avant] 650-750-800-900-950 4x4-950-1000-1000 4x4-1000 i.e-1100 4x4-1100-1300 D

oe: 7601261 -- 4402672



52105
bras de suspension [des deux côtés de l'essieu avant] 650-750-800-900-950 4x4-950-1000-1000 4x4-1000 i.e-1100 4x4-1100-1300 D

oe: 4408138 -- 5995503



53042 Ø 37 mm
rotule de suspension [essieu avant] 650-750-800-900-950 4x4-950-1000-1000 4x4-1000 i.e-1100 4x4-1100-1300 D

oe: 4402649 -- 4402644

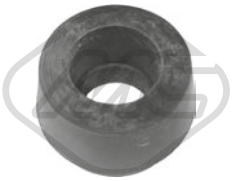

00022 Ø 16 mm
douille amortisseur 650-750-800-900-950 4x4-950-1000-1000 4x4-1100 4x4-1100-1300 D

oe: 814677 -- 4153941



00682
soufflet amortisseur [essieu avant] 650-750-800-900-950 4x4-950-1000-1000 4x4-1000 i.e-1100 4x4-1100-1300 D

oe: 4409263

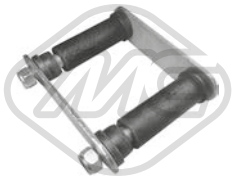

00719
support suspension 750-900-1000-1000 4x4-1100-1100 4x4

oe:



00720
butée élastique [essieu arrière] 950-950 4x4

oe: SE024157013B -- SE024157013A



05527
butée amortisseur [essieu avant] 750-1000-1000 i.e

oe: 50703131



57919 Ø 12 mm L: 119 mm
kit support amortisseur [des deux côtés de l'essieu avant] 750-900-1000-1000 4x4-1300 D

oe: 7635775 -- 4400905

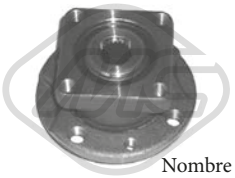

Ø 117 mm
Nombre de dents: 20
90009 H: 70 mm
moyeu de roue [des deux côtés de l'essieu avant] 650-750-800-900-950 4x4-950-1000-1000 i.e-1000 4x4-1100-1100 4x4-1300 D

oe: 4900918

© INDUSTRIAL METALCAUCHO, S.L.U.

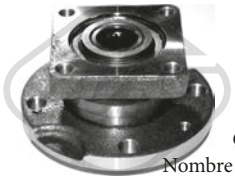

Ø 116.6 mm
Nombre de dents: 20

90208 H: 70 mm

moyeu de roue [des deux côtés de l'essieu avant] 650-750-800-900-1000-1000 i.e-1100-1300 D

oe: 71747857 -- 4900918

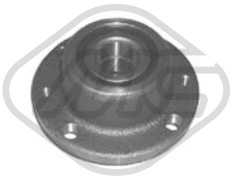

Ø 117 mm

90508 H: 61 mm

moyeu de roue [des deux côtés du pont arrière] 650-750-800-900-950 4x4-950-1000-1000 4x4-1000 i.e-1100 4x4-1100-1300 D

oe: 7603679 -- 51754192



74245 L: 210 mm

flexible de frein [essieu arrière] 750-1000-1000 4x4

oe: 71736950 -- 5972813



96083 L: 305 mm

flexible de frein [des deux côtés de l'essieu avant]ro, ambos lados 650-750-800-1000

oe: 4348052



96088 L: 282 mm

flexible de frein [essieu avant] 650-800-900

oe: 4234924 -- 4234524



96095 L: 290 mm

flexible de frein [des deux côtés du pont arrière] 650-800-900-950

oe: 481627 -- 481627



96144 L: 455 mm

flexible de frein [essieu avant] 650-750-800-900-950 4x4-950-1000-1000 4x4-1000 i.e-1100 4x4-1100-1300 D

oe: 7567862 -- 71736954



96418 L: 275 mm

flexible de frein [des deux côtés de l'essieu avant] 650-800-900

oe: 4234924 -- 4234524



Ø 25 - 64 mm

00176

capuchon palier [du côté boîte de vitesses]

oe: 4333088



Ø 25 - 64 mm

00313

capuchon palier [du côté boîte de vitesses]

oe: 92601216



Ø 30 - 73 mm

00349

soufflet transmission [du côté boîte de vitesses]

oe: 7621245



Ø 23 - 69 mm

00568

soufflet transmission [du côté boîte de vitesses] 750-900-1000-1100-1300 D

oe: 92601255



Ø 23 - 81 mm

00622

soufflet transmission [du côté boîte de vitesses] 750-900-1000 4x4-1000-1100 4x4-1100-1300 D

oe: 92601366



Ø 30 - 80 mm

01054 kit **00583**

kit soufflet transmission [du côté boîte de vitesses des deux côtés de l'essieu avant] 650-750-800-900-950-1000-1000 4x4-1000 i.e-1100-1100 4x4-1300 D

oe: 7625541



Ø 24.5 - 80 mm

01120 kit

kit soufflet transmission [du côté boîte de vitesses des deux côtés de l'essieu avant] 650-750-900-1000-1000 4x4-1100 4x4-1100-1300 D

oe: 46307784



Ø 20 - 70 mm

01170 kit **00170**

kit soufflet transmission [côté roue des deux côtés de l'essieu avant] 650-750-800-900-1000-1000 4x4-1100 4x4-1100-1300 D

oe: 4215015



Ø 21 - 65 mm

01179 kit **00179**

kit soufflet transmission [côté roue des deux côtés de l'essieu avant] 650-750-800-900-950 4x4-950-1000-1000 4x4-1000 i.e-1100 4x4-1100-1300 D

oe: 7682886



Ø 20 - 68 mm

01514 kit **00514**

kit soufflet transmission [côté roue des deux côtés de l'essieu avant] 900

oe: 5987092

© INDUSTRIAL METALCAUCHO, S.L.U.



Ø 20 - 68 mm

01514E kit

kit soufflet transmission [côté roue des deux côtés de l'essieu avant] 900

oe: 5987092



Ø 21 - 76 mm

01578 kit **00578**

kit soufflet transmission [côté roue] 650-750-800-900-950 4x4-950-1000-1000 4x4-1100 4x4-1100-1300 D

oe: 7642776 -- 7603021



Ø 30 - 80 mm

01583 kit **00583**

kit soufflet transmission [du côté boîte de vitesses des deux côtés de l'essieu avant] 650-750-800-900-950-1000-1000 4x4-1000 i.e-1100 4x4-1100-1300 D

oe: 7625541



Ø 30 - 73 mm

01599 kit

kit soufflet transmission [du côté boîte de vitesses] 750-900-1000-1000 4x4-1100-1100 4x4

oe: 7921245



Ø 23 - 73 mm

01636 kit

kit soufflet transmission [du côté boîte de vitesses essieu avant droit] 750-900-1000 4x4-1000-1100 4x4-1100-1300 D

oe: 7621245

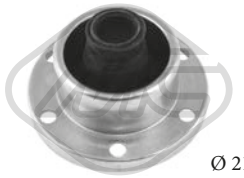

Ø 21 - 100 mm

11119 kit **10119**

kit soufflet transmission [du côté boîte de vitesses des deux côtés de l'essieu avant] 750-900-1000 4x4-1000-1100 4x4-1100-1300 D

oe: 5978959



Ø 10 - 25 mm

01257 kit **00257**

kit soufflet crémaillère direction 650-750-800-900-950 4x4-950-1000-1000 4x4-1000 i.e-1100 4x4-1100-1300 D

oe: 7583243 -- 4371156

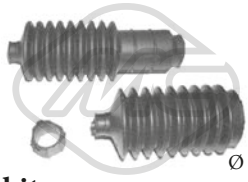

Ø 10 - 25 mm

01257C kit

kit soufflet crémaillère direction 650-750-800-900-950 4x4-950-1000-1000 4x4-1000 i.e-1100 4x4-1100-1300 D

oe: 4371155 -- 7583242

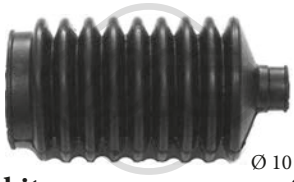

Ø 10 - 42 mm

01258 kit **00258**

kit soufflet crémaillère direction [essieu avant gauche] 650-750-800-900-950 4x4-950-1000-1000 4x4-1000 i.e-1100 4x4-1100-1300 D

oe: 7583242 -- 4371155

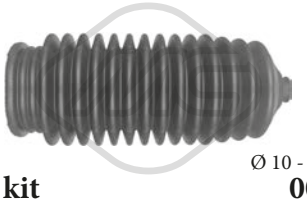

Ø 10 - 44 mm

01617 kit **00617**

kit soufflet crémaillère direction [des deux côtés de l'essieu avant] 650-800-900-950 4x4-950-1000 4x4-1100 4x4

oe: 7566840

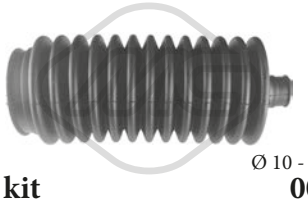

Ø 10 - 48 mm

01758 kit **00758**

kit soufflet crémaillère direction [gauche] 650-750-800-900-950 4x4-1000 4x4-1000-1100 4x4-1100-1300 D

oe:

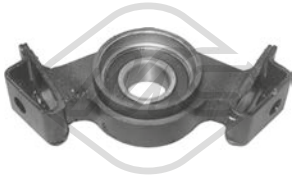

05687 Ø 25 mm

support transmission [centre] 1000 4x4-1100 4x4

oe: 7541164

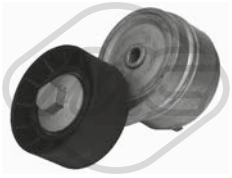

05090 Ø 65 mm

galet tendeur alternateur 1100

oe: 55258443 -- 55242399



03750

jeu couvres courroie 1000-1000 4x4

oe: 5972251



03751

jeu couvres courroie 900-1000-1000 4x4-1100-1100 4x4

oe: 7752155 -- 7752153



Ø 11.5 mm Ø 56,2 mm

05331 Nombre de dents: 19

pignon distributeur 1000

oe: 7766580

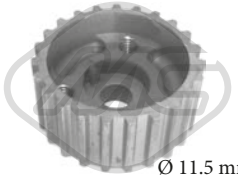

Ø 11.5 mm Ø 57 mm

05416 Nombre de dents: 23

pignon distributeur 1100

oe: 46526261



00289 Ø 21.5 mm Ø 28 mm

douille, arbre de direction 900-1000 4x4-1100 4x4-1300 D

oe: 4330731

© INDUSTRIAL METALCAUCHO, S.L.U.



03883 Ø 22 mm
douille, arbre de direction [essieu avant] 650-750-800-900-950 4x4-950-1000-1000 4x4-1100 4x4-1100-1300 D

oe: 7594872



53128 L: 90 mm
rotule de direction [des deux côtés de l'essieu avant] 650-750-800-900-950 4x4-950-1000-1000 4x4-1000 i.e-1100 4x4-1100-1300 D

oe: 5960835

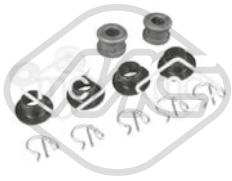

00478
jeu biellette BV 900

oe:

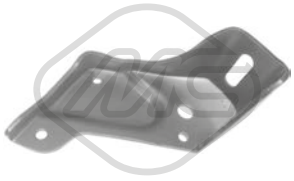

02654
support boîte 800-950 4x4

oe: SE141128070A



04011
douille levier de vitesse 750-900-1000 4x4-1100-1100 4x4-1300 D

oe: 4259848



05389
support boîte 750-1000-1000 i.e-1100

oe: 7573751



84004 L: 1078/804 mm
cable BV 1100 4x4

oe: 55186889



84005 L: 1078/823 mm
cable BV 1100 4x4

oe: 46449687



00411 L: 65 mm
revêtement de pédale 650-750-800-900-950-1000-1000 4x4-1000 i.e-1100-1100 4x4-1300 D

oe: 4144275



00477
bagues levier de vitesse 650-800-900-950-950 4x4

oe: 4438297 -- 4318468

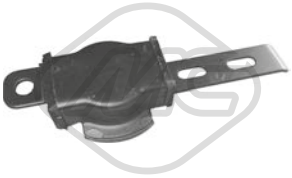

00717
attache levier BV 650-750-800

oe: SE141153206A



80265 L: 512/292 mm
cable commande d'embrayage 800-900-950 4x4-1000

oe: 4406587

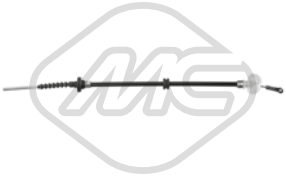

80364 L: 560/322 mm
cable commande d'embrayage 650-750-800-900-950 4x4-1000-1000 4x4-1000 i.e-1100-1100 4x4-1300 D

oe: 7555958

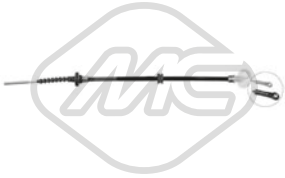

81038 L: 540/322 mm
cable commande d'embrayage 750-1000-1000 4x4-1100-1100 4x4-1300 D

oe: 7555958 -- 7550409



81104 L: 557/318 mm
cable commande d'embrayage 750-800-900-1000 4x4-1000-1000 i.e-1100 4x4-1100-1300 D

oe: 7706794



81108 L: 575/329 mm
cable commande d'embrayage 900-1000 4x4-1000 i.e-1000-1100-1100 4x4

oe: 7702089



00057
support echappement 750-900-1000-1000 4x4-1100 4x4

oe: 60609574 -- 5989798



00094
support echappement 650-750-800-900-950 4x4-950-1000 4x4-1000-1100 4x4-1100-1300 D

oe: 7612390 -- 7600807

© INDUSTRIAL METALCAUCHO, S.L.U.



00156
support echappement 650-750-800-900-950 4x4-950-1000-1000 4x4-1000 i.e-1100 4x4-1100-1300 D

oe: 4312280 -- 4306054

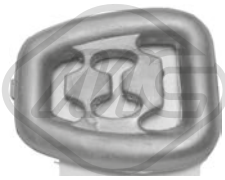

00243
support echappement 650-750-800-900-950 4x4-950-1000-1000 4x4-1000 i.e-1100 4x4-1100-1300 D

oe: 4393777



00390
bride métallique échappement 650-750-800-900-950 4x4-950-1000 4x4-1000-1100 4x4-1100-1300 D

oe: 4214978



02638
support echappement 1100

oe: 7740653 -- 7718577



68046 L: 330 mm
bras + balai essuie-glace [arrière] 650-750-800-900-950 4x4-950-1000-1000 4x4-1000 i.e-1100 4x4-1100-1300 D

oe: 4435272 -- 5899240

84386 L: 1500/1350 mm
cable de starter 650-750-800-900-950 4x4-950-1000-1000 4x4-1000 i.e-1100 4x4-1100-1300 D

oe: 4484785

84227
cable frein de stationnement 750-1000-1000 i.e

oe: 4406025

© INDUSTRIAL METALCAUCHO, S.L.U.

CIRCUIT D'EAU

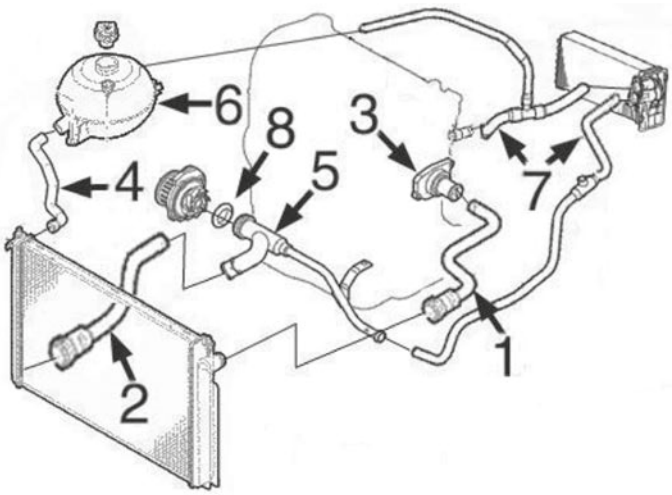

moteurs 1.1/8v - 1.2/8v et 1.4/16v :

1	09380	durit sup. radiateur 1.1-1.2 et 1.4/16v de 7/'05
	09382	durit superior radiateur 1.1-1.2 jusqu'à 7/'05 (connecteur rapide)
2	09381	durit plus bas radiateur 1.1(A/C)-1.2(A/C)-1.4/16v
3	03756	bride liquide refroidissement 1.1-1.2
	03852	thermostat 1.4/16v
4	09384	durit vase d'expansion à radiateur
5	03217	durit refroidissement
6	03795	bouchon de vase d'expansion
	03855	vase d'expansion 1.1 A/C, 1.2 A/C y 1.4/16v
7	09383	jeu durit accès/sortie chauffage 1.1/1.2
8	05776	joint d'étanchéité

C35M5055M7868CAP1 FIAT PANDA II (169) 09/2003 -

CIRCUIT D'EAU

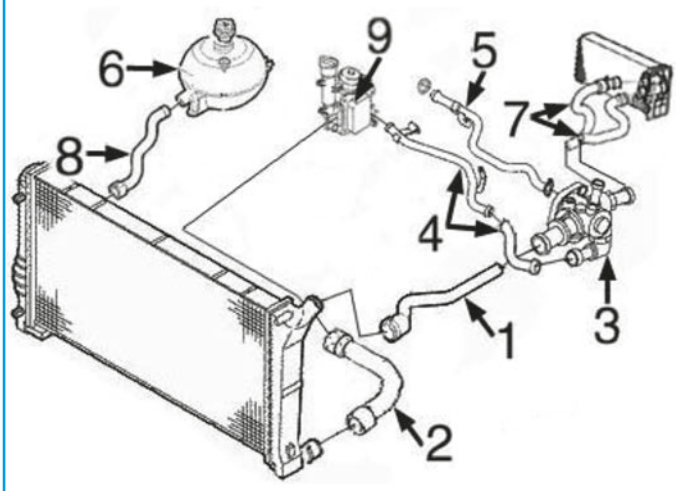

moteur 1.3 diesel MJTD :

1	09388	durit radiateur sup.
2	09389	durit radiateur inf.
3	03849	bride de thermostat
4	03215	tube métallique de thermostat a échangeur
5	03216	tube métallique à pompe de l'eau
6	03795	bouchon de vase d'expansion
	03855	vase d'expansion

C35M5055M7868CAP2 FIAT PANDA II (169) 09/2003 -

TUBES DE RECYCLAGES

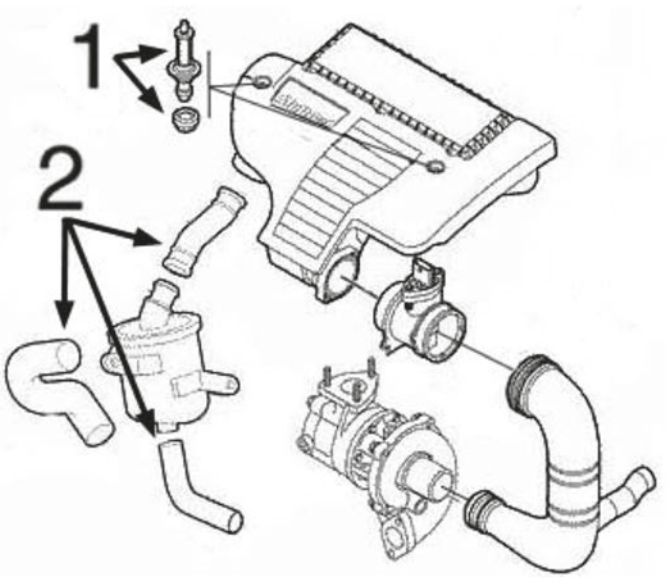

moteur 1.3MJTD :

1	05662	jeu de vis
2	09386	jeu de 3 durit dévaporateures

C35M5055M7868DESVP1 FIAT PANDA II (169) 09/2003 -



03038
tube d'eau métallique 1.1

oe: 7634934 -- 7545122



03215
tube d'eau métallique 1.3 JTD

oe: 73500432 -- 55188299

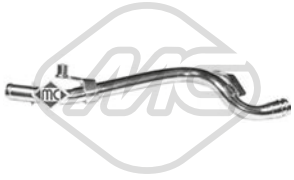

03216
tube d'eau métallique 1.3 JTD

oe: 73502576 -- 7792369

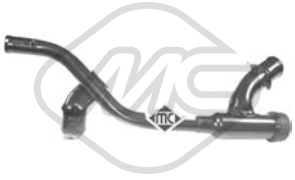

03217
tube d'eau métallique 1.1-1.2-1.4

oe: 55245750 -- 46803377

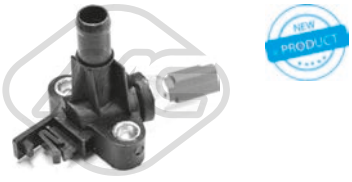

03241
couvercle thermostat 1.1-1.2-1.2 4x4-1.2 Natural

oe: 71719393 -- 46824133

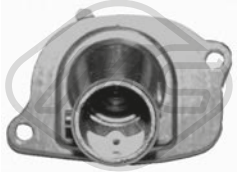

03756
couvercle thermostat 87 °C 1.1-1.2-1.2 4x4-1.2 Natural

oe: 46737644 -- 7589135



03795 Pression [bar]: 1,4
bouchon vase d'expansion 1.1-1.2-1.2 4x4-1.2 Natural-1.3 JTD-1.3 JTD 4x4-1.4

oe: 46799364

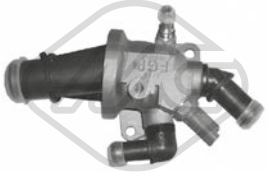

03849
bride liquide refroidissement 88 °C 1.3 JTD-1.3 JTD 4x4

oe: 55224021 -- 55180041

© INDUSTRIAL METALCAUCHO, S.L.U.

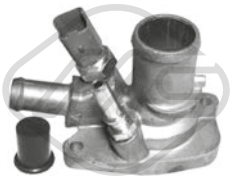

03852
bride liquide refroidissement 88 °C 1.4

oe: 55202371 -- 55194029



03855
vase d'expansion 1.1-1.2-1.2 4x4-1.3 JTD-1.3 JTD 4x4

oe: 51956876 -- 46836856



05776
joint d'étanchéité, pompe à eau 1.1-1.2

oe: 55185066



07309
durit de radiateur [à droite, inférieur] 1.2-1.2 Natural

oe: 46798911



07339
durit de radiateur 1.2-1.3 JTD

oe: 55180038 -- 55184653



07465
durit de radiateur 1.2

oe: 55180040



08236 Ø 13 mm Ø 21 mm L: 75 mm
durit de radiateur [Pompe à eau] 1.3 JTD

oe: 55209535 -- 73501357



09380
durit de radiateur [supérieur] 1.4

oe: 51759801 -- 51787530



09381
durit de radiateur [inférieur] 1.1-1.2-1.2 4x4-1.4

oe: 51764962 -- 46798912



09382
durit de radiateur [supérieur] 1.1-1.2-1.2 4x4

oe: 46825635



09384
durit de radiateur [inférieur] 1.1-1.2-1.2 4x4-1.3 JTD-1.3 JTD 4x4

oe: 51735373 -- 46842777



09388
durit de radiateur [supérieur] 1.3 JTD-1.3 JTD 4x4

oe: 51706210 -- 51759802

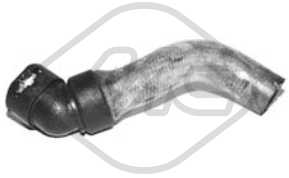

09389
durit de radiateur [inférieur] 1.3 JTD-1.3 JTD 4x4

oe: 51749812 -- 51706737



07725
durit de radiateur 1.2-1.2 4x4

oe: 51831614 -- 51837125

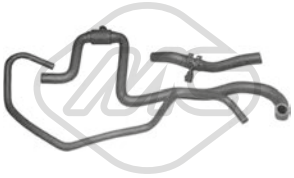

09383
jeu de durit chauffage 1.1-1.2-1.2 4x4

oe: 46806287 -- 51711354

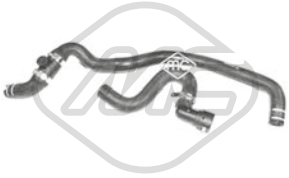

09385
jeu de durit chauffage 1.3 JTD-1.3 JTD 4x4

oe: 51805836 -- 51805837



09974
durit de radiateur 1.1-1.2-1.2 4x4

oe: 46832882 -- 46806285



02789 Ø 50.15 mm
bouchon bloc moteur 1.1-1.2

oe: 7579570 -- 55182787

© INDUSTRIAL METALCAUCHO, S.L.U.



04893 Ø 51.15 mm
bouchon bloc moteur 1.1-1.2-1.4

oe: 91600682



03685
bouchon de remplissage d'huile 1.3 JTD

oe: 55197222 -- 73501331



03704
bouchon de remplissage d'huile

oe: 71740676



03866
bouchon de remplissage d'huile

oe: 7768521 -- 55187763



05160 Ø 21 mm Ø 38 mm L: 61 mm
bouchon de remplissage d'huile 1.1-1.2-1.2 4x4-1.2 Natural

oe: 7545141



03837 Ø 80 mm
couvercle filtre huile 1.3 JTD-1.3 JTD 4x4

oe: 73500070

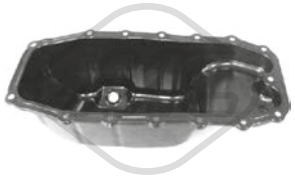

05915
carter d'huile 1.3 JTD-1.3 JTD 4x4

oe: 55197679 -- 46743794



05917
carter d'huile 1.1

oe: 7762432



05918
carter d'huile 1.2 Natural

oe: 46515152



05919
carter d'huile 1.1-1.2-1.2 4x4-1.2 Natural

oe: 46747597 -- 55200418

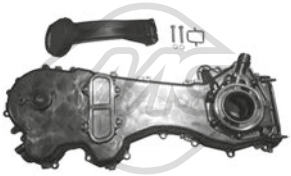

06581
jeu couvres courroie 1.3 JTD-1.3 JTD 4x4

oe: 55251472 -- 55205447



00675 Filetage: 22x1.5
bouchon carter d'huile 1.1-1.2-1.2 4x4-1.2 Natural-1.3 JTD-1.3 JTD 4x4-1.4 Natural-1.4

oe: 7740368 -- 7734022

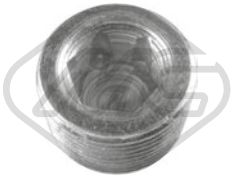

00676 Filetage: 22x1.5
bouchon carter d'huile 1.1-1.2-1.2 4x4-1.2 Natural-1.3 JTD-1.3 JTD 4x4-1.4 Natural-1.4

oe: 7740368 -- 7734022



05106 Filetage: 22x150
bouchon carter d'huile 1.3 JTD-1.3 JTD 4x4

oe: 46823517 -- 46823509



05673 Filetage: 12x150
bouchon carter d'huile 1.4

oe: 55184773

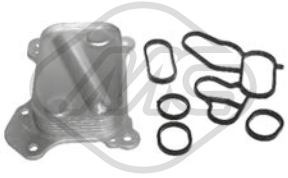

05731
radiateur d'huile 1.3 JTD

oe: 55197216 -- 73500434



00245
poignée jauge niveau huile 1.1-1.2-1.2 4x4

oe: 4328493 -- 4102056



05504 L: 660 mm
jauge de niveau d'huile 1.3 JTD

oe: 55191259

© INDUSTRIAL METALCAUCHO, S.L.U.



39157 L: 465 mm
jauge de niveau d'huile 1.1-1.2-1.2 4x4-1.2 Natural

oe: 55191676 -- 46551164



09370
durit recyclage 1.1-1.2-1.2 Natural

oe: 46536776

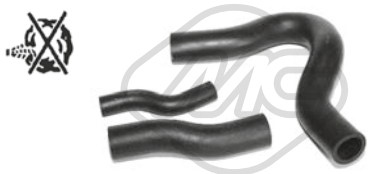

09386
jeu de 3 durits vapeur 1.3 JTD

oe: 55185374 -- 55191438

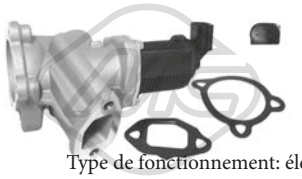

Type de fonctionnement: électrique

93005 Nombre de connexions: 2
vanne EGR avec joints 1.3 JTD-1.3 JTD 4x4

oe: 71789046 -- 71788559

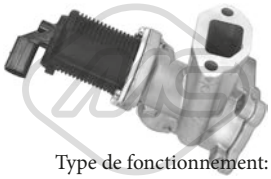

Type de fonctionnement: électrique

93083
vanne EGR 1.2

oe: 71793035 -- 71793033



06585
kit injection 8 pièces 1.3 JTD-1.3 JTD 4x4

oe: 73500415 -- 55205036



92048
tuyauterie injection 1.3 JTD-1.3 JTD 4x4

oe: 46784581



92049
tuyauterie injection 1.3 JTD

oe: 55245385

© INDUSTRIAL METALCAUCHO, S.L.U.

CIRCUIT TURBO COMPRESSEUR

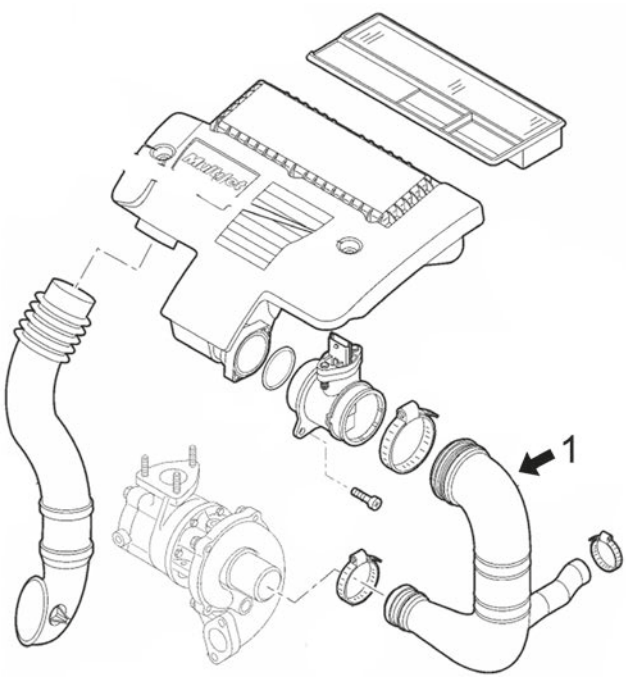

moteurs 1.3MJTD

1	03864	durit filtre à air '06-
	03865	durit filtre à air '06-

C35M5055M7868TURBOP1 FIAT PANDA II (169) 09/2003 -



03864
durit turbo 1.3 JTD

oe: 55189127 -- 55184941



03865
durit turbo 1.3 JTD-1.3 JTD 4x4

oe: 51798935 -- 51793174



09973
durit turbo 1.1-1.2 4x4-1.2-1.2 Natural

oe: 71747811 -- 91406228

84058
cable d'accélération 1.2 4x4-1.3 JTD 4x4-1.4

oe: 77365544 -- 77364398

© INDUSTRIAL METALCAUCHO, S.L.U.

SUSPENSION AVANT & SUPPORTS DE MOTEUR

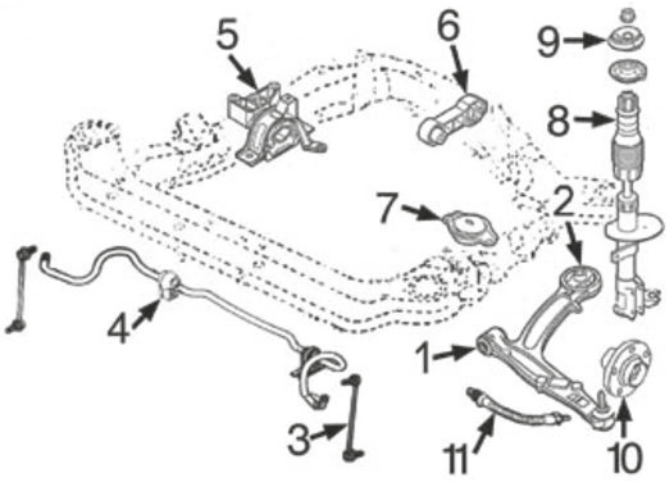

1	04978	silentbloc
2	05525	silentbloc
3	05629	biellette de barre stabilisatrice 1.1-1.2-1.3D
	05657	biellette de barre stabilisatrice 1.4 16V
4	05531	palier de barre stabilisatrice Ø 19 mm
5	05516	support moteur à droite 1.1-1.2 (2x4)
	05517	support moteur à droite 1.1-1.2 (4x4)
	05519	support moteur à droite 1.3D (2x4)
	05520	support moteur à droite 1.4/16v (2 ó 4x4)
	05528	support moteur à droite 1.3D (4x4)
6	05521	support moteur arrière 1.1-1.2-1.3D-1.4/16v (2x4) et 1.4/16v (4x4)
	05522	support moteur arrière 1.1-1.2-1.3D (4x4)
7	05523	support moteur G 1.1-1.2-1.3D (4x4)
8	05526	butée amortisseur complète tous mods. 2x4
	05527	butée amortisseur complète tous mods. 4x4
9	04884	support amortisseur avec roulement
10	90010	moyeu AV todos mods

C35M5055M7868SOPDP1 FIAT PANDA II (169) 09/2003 -

SUSPENSION ARRIERE

2x4 (sauf METHANE) :

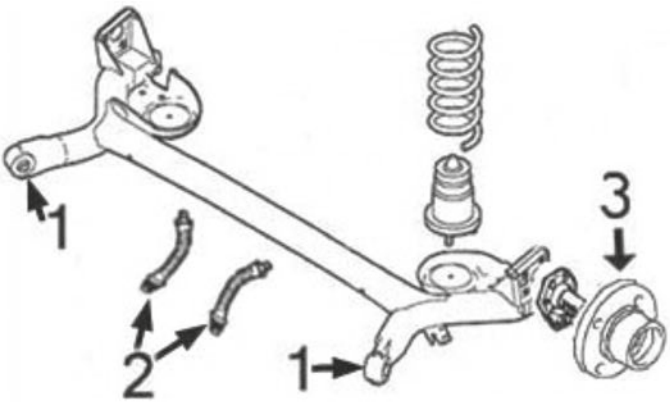

1	05464	silentbloc pont arrière
3	90116	moyeu de roue arrière avec roulement

C35M5055M7868SOPTP1 FIAT PANDA II (169) 09/2003 -

SUSPENSION ARRIERE

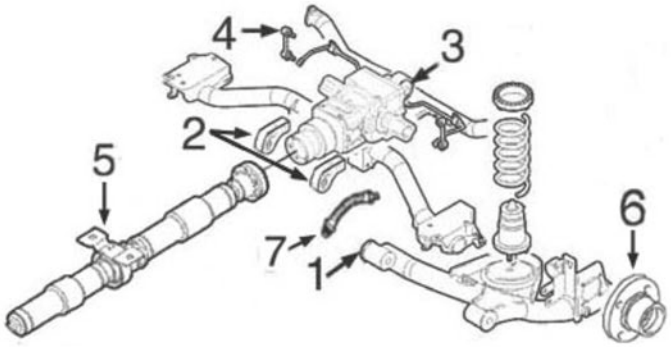

4x4 todos et 2x4 à METHANE (CF4) :

2	05529	jeu de supports balancier pont kit 4x4
3	05557	support arrière différentiel (4x4)
4	05530	biellette barre stabilisatrice arrière
5	05663	support arbre transmission (4x4)
6	90010	moyeu de roue arrière

C35M5055M7868SOPTP2 FIAT PANDA II (169) 09/2003 -



04890 L: 225 mm
support moteur [arrière] 1.2 Natural

oe: 46528871 -- 46844208

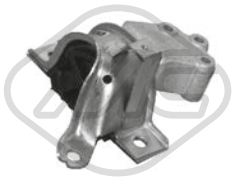

05516
support moteur [droite] 1.1-1.2-1.2 4x4

oe: 46800409 -- 46839806

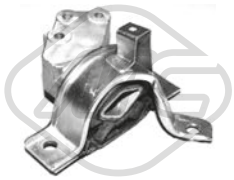

05517
support moteur [droite] 1.1-1.2-1.2 4x4-1.2 Natural

oe: 51728282 -- 51728294

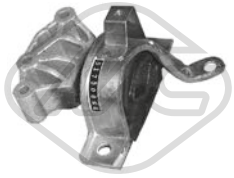

05519
support moteur [droite] 1.3 JTD-1.3 JTD 4x4

oe: 51730868

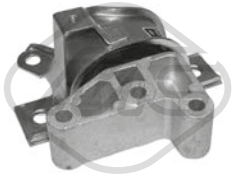

05520
support moteur [droite] 1.4

oe: 51739520



05521
support moteur [arrière] 1.1-1.2-1.2 Natural-1.3 JTD-1.4

oe: 51852144 -- 51732681



05522
support moteur [arrière] 1.1-1.2-1.2 4x4-1.3 JTD 4x4

oe: 51728302 -- 51771360



05523
support moteur [gauche] 1.1-1.2-1.2 4x4-1.3 JTD 4x4

oe: 51749798 -- 51728347



05528
support moteur [droite] 1.3 JTD-1.3 JTD 4x4

oe: 51749797

© INDUSTRIAL METALCAUCHO, S.L.U.

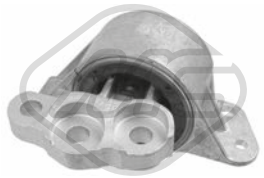

05590
support moteur [droite] 1.1-1.2

oe: 55703651

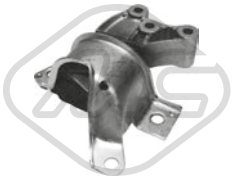

05646
support moteur [droite] 1.2-1.2 Natural

oe: 51787440 -- 51792716



04978 Ø 12 mm Ø 34 mm
silentbloc triangle [avant essieu avant] 1.1-1.2-1.2 4x4-1.3 JTD-1.3 JTD 4x4

oe: 46748800



05464 Ø 12 mm Ø 54 mm
silentbloc pont [essieu arrière] 1.1-1.2-1.2 4x4-1.3 JTD-1.3 JTD 4x4-1.4

oe: 46741920 -- 46761279



05525 Ø 14 mm Ø 60.7 mm
silentbloc triangle [des deux côtés de l'essieu avant] 1.1-1.2-1.2 4x4-1.3 JTD-1.3 JTD 4x4

oe: 50708823 -- 50709579

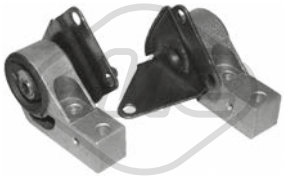

05529
jeu de supports [avant] 1.2-1.2 4x4-1.3 JTD-1.3 JTD 4x4

oe: 51787849 -- 51787848

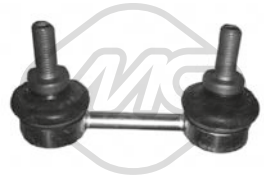

05530 L: 113|82 mm
biellette embout barre stabilisatrice [des deux côtés du pont arrière] 1.2-1.2 4x4-1.3 JTD 4x4

oe: 51856959 -- 50704671

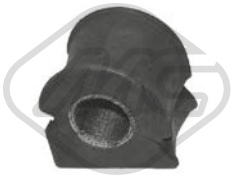

05531 Ø 19 mm
palier barre stabilisatrice [essieu avant] 1.1-1.2-1.2 4x4-1.2 Natural-1.3 JTD-1.3 JTD 4x4-1.4 Natural

oe: 51856869



05532 Ø 21 mm
palier barre stabilisatrice [essieu avant] 1.1-1.2-1.2 4x4-1.3 JTD-1.3 JTD 4x4-1.4

oe: 50707302 -- 50705944



05557 Ø 12 mm Ø 51 mm
silentbloc [essieu arrière] 1.2-1.3 JTD-1.3 JTD 4x4

oe: 71739031



05629 L: 315 mm
biellette embout barre stabilisatrice [des deux côtés de l'essieu avant] 1.1-1.2-1.2 4x4-1.2 Natural-1.3 JTD-1.3 JTD 4x4-1.4 Natural

oe: 51856872



05657 L: 310 mm
biellette embout barre stabilisatrice [essieu avant] 1.1-1.2-1.2 4x4-1.2 Natural-1.3 JTD-1.3 JTD 4x4-1.4 Natural-1.4

oe: 50706957



06421 L: 1210 mm
barre stabilisatrice [des deux côtés de l'essieu avant] 1.2 Natural

oe: 46743788 -- 46743786

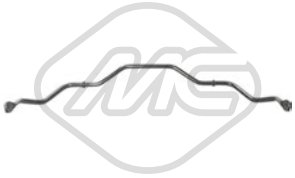

06422 Ø 20 mm
barre stabilisatrice [essieu avant] 1.1-1.2-1.3 JTD-1.3 JTD 4x4

oe: 51856866



07236 Ø 20 mm
palier barre stabilisatrice [des deux côtés de l'essieu avant] 1.1-1.2-1.2 4x4-1.3 JTD-1.3 JTD 4x4-1.4

oe: 51856867 -- 50704878

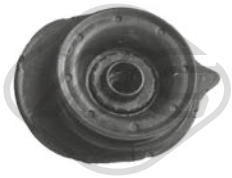

04884 Ø 12 mm Ø 90 mm L: 131,5 mm
support amortisseur [essieu avant] 1.1-1.2-1.2 4x4-1.2 Natural-1.3 JTD-1.3 JTD 4x4-1.4

oe: 51876262 -- 51856857



05526 Ø 20 mm
butée amortisseur [essieu avant] 1.1-1.2-1.2 4x4-1.2 Natural-1.3 JTD-1.3 JTD 4x4-1.4 Natural-1.4

oe: 51856851 -- 46531017



05527
butée amortisseur [essieu avant] 1.1-1.2-1.2 4x4-1.3 JTD-1.3 JTD 4x4-1.4

oe: 50703131

© INDUSTRIAL METALCAUCHO, S.L.U.



06255 Ø 55|62 mm L: 106 mm
jeu soufflet butée amortisseur [des deux côtés du pont arrière] 1.1-1.2-1.2 4x4-1.2 Natural-1.3 JTD-1.3 JTD 4x4-1.4

oe: 51818252 -- 51811829



06256
jeu soufflet butée amortisseur [des deux côtés de l'essieu avant] 1.2-1.2 4x4

oe: 51877226 -- 51944001



06257
butée amortisseur [des deux côtés du pont arrière] 1.3 JTD 4x4

oe: 51835523



06392
jeu soufflet butée amortisseur 1.2 4x4-1.3 JTD 4x4

oe: 50704937



06401
jeu soufflet butée amortisseur 1.1-1.2-1.2 4x4-1.3 JTD-1.3 JTD 4x4

oe: 51818252 -- 51811829



Ø 116 mm
Nombre de dents: 25
90010 H: 71.5 mm
moyeu de roue [essieu avant] 1.2 4x4-1.3 JTD-1.3 JTD 4x4-1.4

oe: 51733843 -- 7645817



Ø 117,5 mm
90116 H: 62 mm
moyeu de roue [des deux côtés du pont arrière] 1.1-1.2-1.3 JTD-1.4

oe: 51759727 -- 46554134

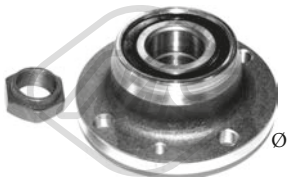

Ø 118 mm
90209 H: 60.5 mm
moyeu de roue [des deux côtés du pont arrière] 1.1-1.2-1.3 JTD-1.4

oe: 60812195 -- 46453887



Ø 117 mm
90218 H: 61.6 mm
moyeu de roue [des deux côtés du pont arrière] 1.1-1.2-1.2 Natural-1.3 JTD-1.4 Natural-1.4

oe: 71769737 -- 71769738

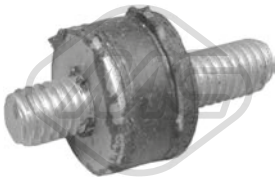

02823 Ø 15 mm
support

oe: SE3952110 -- 834976



74100 Ø 37 mm Ø 72 mm
kit de roulements de roue 1.2 4x4-1.2 Natural-1.3 JTD-1.3 JTD 4x4-1.4 Natural-1.4

oe: 51753791 -- 71753061



74240 L: 188 mm
flexible de frein [essieu arrière] 1.1-1.2-1.2 4x4-1.2 Natural-1.3 JTD-1.3 JTD 4x4-1.4-1.4 Natural

oe: 46803893



74252 Ø 35 mm Ø 66 mm
kit de roulements de roue 1.1-1.2-1.2 4x4-1.3 JTD 4x4

oe: 46531160 -- 71714458



96050 L: 480 mm
flexible de frein [essieu avant] 1.2 Natural

oe: 51759361 -- 51767150



96474 L: 245 mm
flexible de frein [des deux côtés du pont arrière] 1.2 4x4-1.3 JTD 4x4-1.4

oe: 82442878 -- 46814034



Ø 30 - 80 mm
01054 kit **00583**
kit soufflet transmission [du côté boîte de vitesses des deux côtés de l'essieu avant] 1.1-1.2-1.2 4x4-1.3 JTD-1.3 JTD 4x4-1.4

oe: 7625541



Ø 20.5 - 70 mm
01111 kit **00111**
kit soufflet transmission [des deux côtés du pont arrière côté roue des deux côtés de l'essieu avant] eje delantero, ambos lados 1.1-1.2-1.2 4x4

oe: 46308003



Ø 24.5 - 80 mm
01120 kit
kit soufflet transmission [du côté boîte de vitesses des deux côtés de l'essieu avant] 1.1-1.2-1.2 4x4-1.3 JTD-1.3 JTD 4x4

oe: 46307784

© INDUSTRIAL METALCAUCHO, S.L.U.



Ø 19 - 60 mm

01142 kit **00142**

kit soufflet transmission [du côté boîte de vitesses des deux côtés de l'essieu avant]

oe: 4705777 -- 31607518246



Ø 20 - 65 mm

01154 kit **00154**

kit soufflet transmission [du côté boîte de vitesses des deux côtés de l'essieu avant] 1.2-1.2 Natural-1.3 JTD-1.3 JTD 4x4-1.4 Natural-1.4

oe: 7715294



Ø 22 - 74 mm

01157 kit **00157**

kit soufflet transmission [côté roue des deux côtés de l'essieu avant] 1.2-1.2 Natural-1.2 4x4-1.3 JTD-1.3 JTD 4x4-1.4

oe: 46307555 -- 46307575



Ø 20 - 70 mm

01170 kit **00170**

kit soufflet transmission [côté roue des deux côtés de l'essieu avant] 1.1-1.2-1.2 4x4-1.3 JTD-1.3 JTD 4x4

oe: 4215015



Ø 21 - 65 mm

01179 kit **00179**

kit soufflet transmission [côté roue des deux côtés de l'essieu avant] 1.1-1.2-1.2 4x4-1.3 JTD-1.3 JTD 4x4

oe: 7682886



Ø 30 - 80 mm

01583 kit **00583**

kit soufflet transmission [du côté boîte de vitesses des deux côtés de l'essieu avant] 1.1-1.2-1.2 4x4-1.3 JTD-1.3 JTD 4x4-1.4

oe: 7625541



Ø 30 mm

05663

support arbre transmission 1.2 4x4-1.3 JTD 4x4

oe:



Ø 17 - 59 mm

11101 kit **10101**

kit soufflet transmission [du côté boîte de vitesses des deux côtés de l'essieu avant] 1.1-1.2-1.2 4x4-1.2 Natural

oe: 46308006



Ø 19 - 64 mm

11102 kit **10102**

kit soufflet transmission [du côté boîte de vitesses des deux côtés de l'essieu avant] 1.1-1.2-1.2 4x4-1.2 Natural-1.3 JTD-1.3 JTD 4x4

oe: 46308048 -- 46308543



Ø 20 - 70 mm

11115 kit **10115**

kit soufflet transmission [des deux côtés du pont arrière côté roue des deux côtés de l'essieu avant] 1.2-1.2 4x4-1.2 Natural-1.3 JTD-1.3 JTD 4x4

oe: 46308219



Ø 15 - 60 mm

00138

soufflet crémaillère direction [côté conducteur + passager av.]

oe: 32106782252 -- 32106765079



Ø 15 - 60 mm

01138 kit **00138**

kit soufflet crémaillère direction [gauche]

oe: 32106782252 -- 32106765079



Ø 10 - 54.5 mm

11013 kit **10013**

kit soufflet crémaillère direction [des deux côtés de l'essieu avant] 1.2 Natural

oe: 9945564

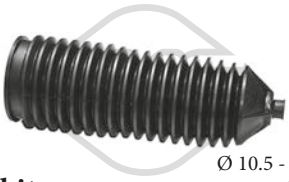

Ø 10.5 - 54.5 mm

11076 kit **10076**

kit soufflet crémaillère direction [droite] 1.1-1.2-1.2 4x4-1.2 Natural-1.3 JTD-1.3 JTD 4x4-1.4-1.4 Natural

oe: 77362509



Ø 164 mm - 6 gorges

04719

poulie vilebrequin avec amortisseur de vibrations 1.3 JTD-1.3 JTD 4x4

oe: 55200498 -- 46819147

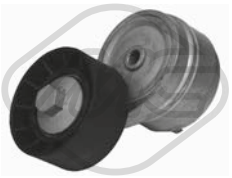

Ø 65 mm

05090

galet tendeur alternateur 1.1-1.2-1.2 4x4-1.2 Natural-1.4-1.4 Natural

oe: 55258443 -- 55242399



Ø 65 mm

05658

galet tendeur alternateur 1.3 JTD-1.3 JTD 4x4

oe: 51821652



Ø 17 mm Ø 54 mm - 6 gorges

05670

poulie alternateur

oe: 77364723 -- 77364721

© INDUSTRIAL METALCAUCHO, S.L.U.



05671 Ø 16 mm Ø 54 mm - 6 gorges
poulie alternateur 1.3 JTD-1.3 JTD 4x4

oe: 77367129 -- 77362721



57161 Ø 55,5 mm
galet tendeur 1.1-1.2-1.2 4x4-1.2 Natural-1.4 Natural

oe: 55233759 -- 55183497



57165 Ø 60,0 mm
galet tendeur 1.4

oe: 55248394 -- 73503128



03860
jeu couvres courroie 1.1-1.2

oe: 46782788 -- 73500301



03861
jeu couvres courroie 1.2

oe: 46786573

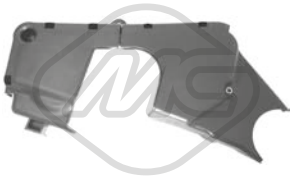

03867
jeu couvres courroie 1.2-1.2 4x4

oe: 55183452 -- 55183453

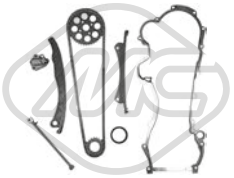

05239
kit de distribution 1.3 JTD-1.3 JTD 4x4

oe: 55251472 -- 55205447

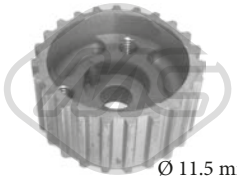

Ø 11.5 mm Ø 57 mm
05416 Nombre de dents: 23
pignon distributeur 1.1

oe: 46526261

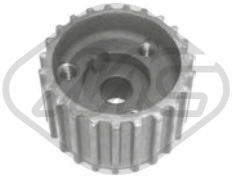

05478 Nombre de dents: 23
pignon distributeur 1.1-1.2-1.4

oe: 55203781 -- 46520164

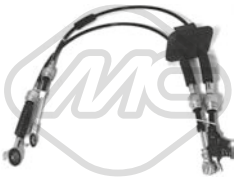

81160 L: 1250/1140+940/853 mm
cable BV 1.1-1.2-1.2 4x4-1.2 Natural-1.3 JTD-1.3 JTD 4x4-1.4 Natural-1.4

oe: 551978390 -- 55251251



00411 L: 65 mm
revêtement de pédale 1.1-1.2 4x4-1.3 JTD-1.3 JTD 4x4

oe: 4144275



00413
revêtement de pédale 1.2 Natural

oe: 7568442 -- 71736224



04268 L: 183.4 mm
fourchette embrayage 1.1-1.2-1.2 Natural-1.4

oe: 7617578



81128 L: 1000/625 mm
cable commande d'embrayage 1.2-1.2 4x4-1.4 Natural-1.4

oe: 55210048

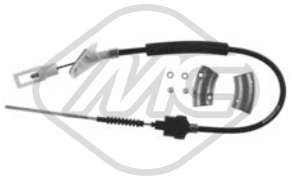

83991 L: 1028/625 mm
cable commande d'embrayage 1.2-1.2 4x4-1.3 JTD-1.3 JTD 4x4

oe: 55196302



02638
support echappement

oe: 7740653 -- 7718577



05493
support echappement 1.1-1.2-1.2 4x4-1.2 Natural-1.3 JTD-1.3 JTD 4x4-1.4 Natural-1.4

oe: 1558894 -- 1557734



05533
support echappement [centre] 1.1-1.2-1.3 JTD

oe: 46546376 -- 46529211

© INDUSTRIAL METALCAUCHO, S.L.U.

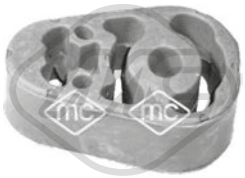

05534
support echappement [centre] 1.3 JTD

oe: 51769176 -- 55187596



05662
butée élastique, cache moteur 1.3 JTD

oe: 51818285 -- 5850817



02058
pompe lave-glaces 1.1-1.2-1.2 4x4-1.2 Natural-1.3 JTD-1.3 JTD 4x4-1.4-1.4 Natural

oe: 46760973 -- 7688208



68041 L: 330 mm
bras + balai essuie-glace [arrière] 1.1-1.2-1.2 4x4-1.2 Natural-1.3 JTD-1.3 JTD 4x4-1.4-1.4 Natural

oe: 46835901

84235 L: 1403/1154 mm
cable frein de stationnement [gauche] 1.1-1.2-1.3 JTD-1.3 JTD 4x4-1.4 Natural

oe: 51776597 -- 30.7932

© INDUSTRIAL METALCAUCHO, S.L.U.

CIRCUIT D'EAU

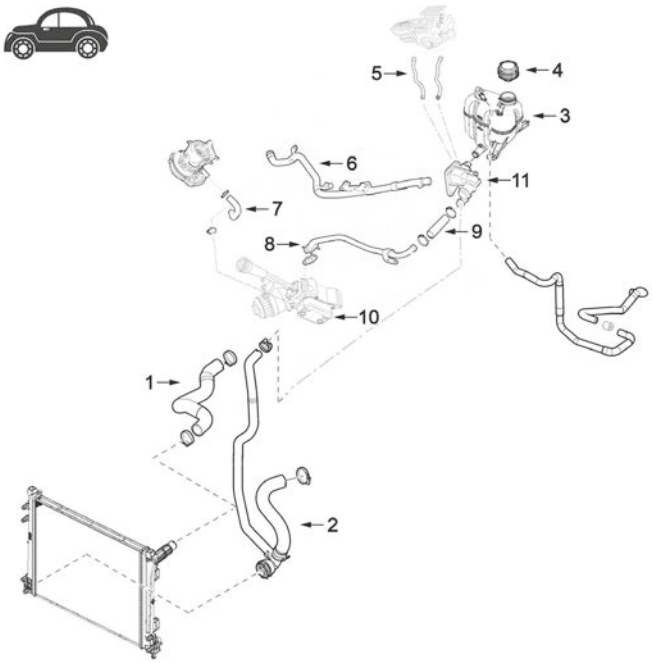

moteurs 0.9, 1.2 et 1.3 D Multijet

1	07312	durit superior de radiateur 1.2
	97074	durit superior radiateur 0.9 90CH
	97111	durit superior radiateur 0.9
	97112	durit superior de radiateur 1.3 D
	97113	durit superior de radiateur 1.3 D 80CH
	97163	durit superior de radiateur 1.3 D
	97166	durit superior de radiateur 1.3 D 80CH
2	07311	durit plus bas radiateur 1.2
	97110	durit plus bas radiateur 1.2 LPG
	97114	durit plus bas radiateur 1.3 D
	97115	durit plus bas radiateur 1.3 D 80CH
	97116	durit plus bas radiateur 0.9 65-78-80-86CH
	97131	durit plus bas radiateur 1.2
	97138	durit plus bas radiateur 0.9 80-86-90CH
	97164	durit plus bas radiateur 1.3 D
	97167	durit plus bas radiateur 1.3 D 80CH
3	03271	vase d'expansion 1.3 D
	03272	vase d'expansion 0.9
4	03795	bouchon de vase d'expansion
5	07725	durit radiateur 1.2
	09385	jeu durit accès/sortie chauffage 1.3 D
	09974	durit radiateur 0.9
6	30116	durit refroidissement 1.3 D
7	07686	durit de turbo 1.3 D
8	03217	tube d'eau métallique 1.2
	30115	durit refroidissement 1.3 D
9	97205	durit radiateur 1.3 D
10	39093	échangeur d'huile 1.3 D
11	03852	bride liquide refroidissement 0.9-1.2

C35M10004M13905CAP1 FIAT PANDA III (312,319) 02/2012 -



03217
tube d'eau métallique PANDA 1.2

oe: 55245750 -- 46803377



03271
vase d'expansion PANDA 1.3 JTD

oe: 51837896



03272
vase d'expansion PANDA 0.9

oe: 51844133 -- 51880401



03795 Pression [bar]: 1,4
bouchon vase d'expansion PANDA 0.9-0.9 4x4-1.2-1.3 JTD-1.3 JTD 4x4

oe: 46799364

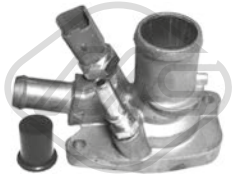

03852
bride liquide refroidissement 88 °C PANDA 0.9-0.9 4x4-1.2

oe: 55202371 -- 55194029



07311
durit de radiateur [supérieur] 1.2

oe: 51787530

© INDUSTRIAL METALCAUCHO, S.L.U.



07312
durit de radiateur [inférieur] 1.2

oe: 51885180 -- 51837867



07686
durit turbo 1.3 JTD-1.3 JTD 4x4

oe: 55240932 -- 55256544



08236 Ø 13 mm Ø 21 mm L: 75 mm
durit de radiateur [Pompe à eau] PANDA 1.3 JTD-1.3 JTD 4x4

oe: 55209535 -- 73501357

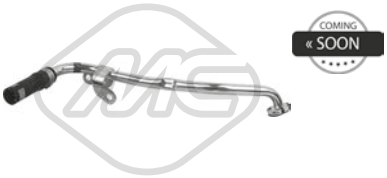

30115
couvercle thermostat PANDA 1.3 JTD-1.3 JTD 4x4

oe: 55211397



30116
tube refroidissement PANDA 1.3 JTD-1.3 JTD 4x4

oe: 55223838



35715
thermostat 88 °C PANDA 0.9-0.9 4x4-0.9 Natural-1.3 JTD-1.3 JTD 4x4

oe: 55233327



97074
durit de radiateur [supérieur] PANDA 0.9 4x4-0.9 Natural

oe: 51844140



97110
durit de radiateur [inférieur] PANDA 1.2

oe: 51896701



97111
durit de radiateur [supérieur] PANDA 0.9-0.9 Natural

oe: 51896702



97112
durit de radiateur [supérieur] PANDA 1.3 JTD

oe: 51896703



97113
durit de radiateur [supérieur] PANDA 1.3 JTD 4x4

oe: 51896704



97114
durit de radiateur [inférieur] PANDA 1.3 JTD

oe: 51896706

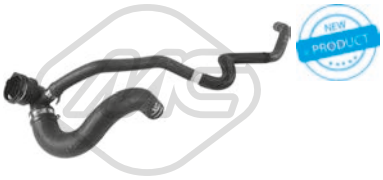

97115
durit de radiateur [inférieur] PANDA 1.3 JTD 4x4

oe: 51896707



97116
durit de radiateur [inférieur] PANDA 0.9

oe: 51896708



97131
durit de radiateur [inférieur] PANDA 1.2

oe: 51934295



97138
durit de radiateur [inférieur] PANDA 0.9 4x4-0.9 Natural

oe: 51951716



97163
durit de radiateur [supérieur] PANDA 1.3 JTD

oe: 52002835



97164
durit de radiateur [inférieur] PANDA 1.3 JTD

oe: 52002836

© INDUSTRIAL METALCAUCHO, S.L.U.



97166
durit de radiateur [supérieur] PANDA 1.3 JTD 4x4

oe: 52002843



97167
durit de radiateur [inférieur] PANDA 1.3 JTD 4x4

oe: 52002844



97205
durit de radiateur PANDA 1.3 JTD-1.3 JTD 4x4

oe: 55270883



97746
durit de radiateur [supérieur] PANDA 1.3 JTD

oe: 51875981



97793
durit de radiateur 0.9

oe: 51844309



98319
durit de radiateur PANDA 1.2

oe: K05058911AB



07725
durit de radiateur 1.2

oe: 51831614 -- 51837125



09385
jeu de durit chauffage PANDA 1.3 JTD-1.3 JTD 4x4

oe: 51805836 -- 51805837



09974
durit de radiateur PANDA 0.9 4x4

oe: 46832882 -- 46806285

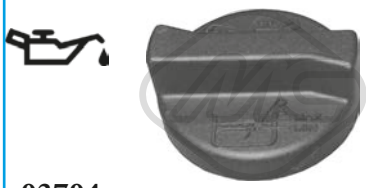

03704
bouchon de remplissage d'huile PANDA 1.2

oe: 71740676

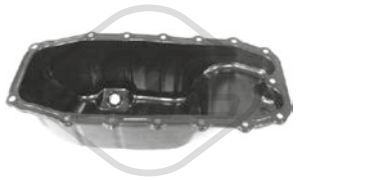

05915
carter d'huile PANDA 1.3 JTD-1.3 JTD 4x4

oe: 55197679 -- 46743794



05919
carter d'huile PANDA 1.2

oe: 46747597 -- 55200418

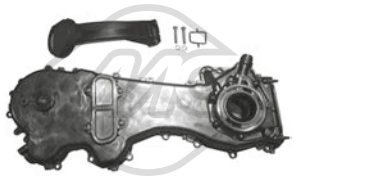

06581
jeu couvres courroie PANDA 1.3 JTD-1.3 JTD 4x4

oe: 55251472 -- 55205447



30131 Ø 81 mm
couvercle filtre huile PANDA 0.9-0.9 4x4-0.9 Natural

oe: 55224599



30132 Ø 80 mm
couvercle filtre huile PANDA 1.3 JTD-1.3 JTD 4x4

oe: 55237728



00675 Filetage: 22x1.5
bouchon carter d'huile 1.2

oe: 7740368 -- 7734022

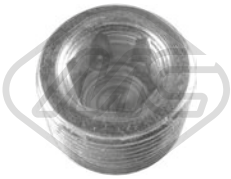

00676 Filetage: 22x1.5
bouchon carter d'huile 1.2

oe: 7740368 -- 7734022



05106 Filetage: 22x150
bouchon carter d'huile PANDA 1.3 JTD-1.3 JTD 4x4

oe: 46823517 -- 46823509

© INDUSTRIAL METALCAUCHO, S.L.U.



05673 Filetage: 12x150
bouchon carter d'huile PANDA 0.9-0.9 4x4-0.9 Natural

oe: 55184773



39093
radiateur d'huile 1.3 JTD-1.3 JTD 4x4

oe: 1616315180 -- 1616315280



05504 L: 660 mm
jauge de niveau d'huile PANDA 1.3 JTD-1.3 JTD 4x4

oe: 55191259



39157 L: 465 mm
jauge de niveau d'huile 1.2

oe: 55191676 -- 46551164

39167 L: 650 mm
jauge de niveau d'huile 1.3 JTD-1.3 JTD 4x4

oe: 55264112

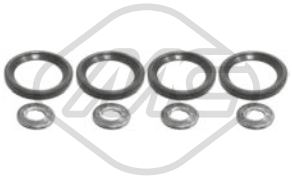

06585
kit injection 8 pièces PANDA VAN 1.3 JTD-1.3 JTD 4x4

oe: 73500415 -- 55205036



92049
tuyauterie injection 1.2-1.3 JTD-1.3 JTD 4x4

oe: 55245385

CIRCUIT TURBO COMPRESSEUR

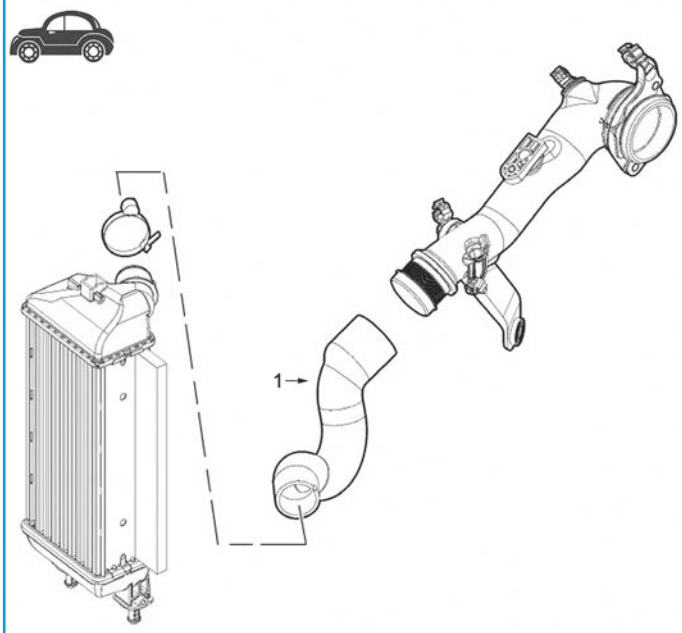

moteurs 0.9 et 1.3 Multijet

1	09854	durit de turbo 78-80-86CH (0.9) et 86-90CH (0.9 4x4)
	09855	durit de turbo 75CH (1.3D)
	09856	durit de turbo 75CH (1.3D)
	97117	durit de turbo 75-80CH (1.3D 4x4)
	97118	durit de turbo 80-86CH (0.9) et 86-90CH (0.9 4x4)
	97139	durit de turbo 80-86CH (0.9)
	97165	durit de turbo 75-95CH (1.3D)

C35M10004M13905TURBOP1 FIAT PANDA III (312,319) 02/2012 -



09854
durit turbo 0.9-0.9 4x4-0.9 Natural

oe: 51891353



09855
durit turbo 1.3 JTD

oe: 51856117



09856
durit turbo 1.3 JTD

oe: 51856116 -- 51877653



09973
durit turbo PANDA VAN 1.2

oe: 71747811 -- 91406228



97117
durit turbo PANDA 1.3 JTD 4x4

oe: 51896725



97118
durit turbo PANDA 0.9 4x4-0.9 Natural

oe: 51896728



97139
durit turbo PANDA 0.9 Natural

oe: 51951719



97165
durit turbo PANDA 1.3 JTD

oe: 52002838

© INDUSTRIAL METALCAUCHO, S.L.U.

SUSPENSION AVANT & SUPPORTS DE MOTEUR

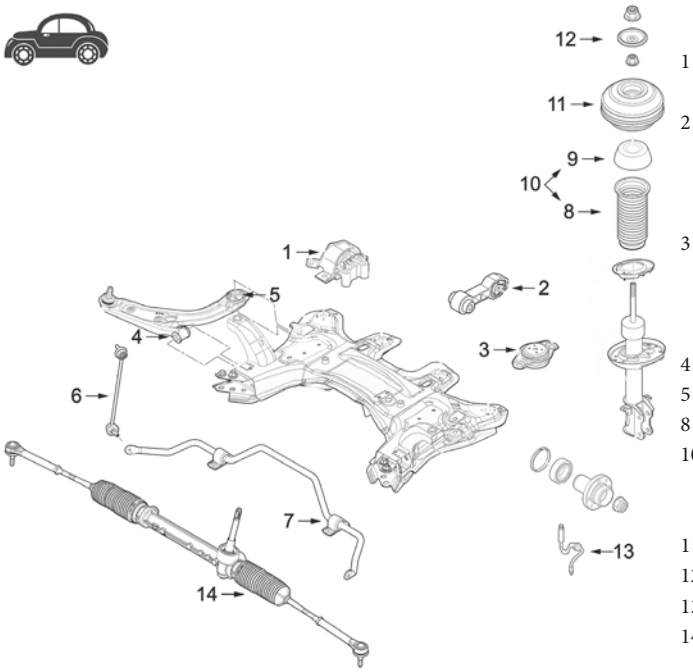

1	57040	support moteur à droite 0.9
	57133	support moteur à droite 1.2
2	57002	support moteur arrière 1.2
	57067	support moteur arrière 1.3JTD
	57068	support moteur arrière 0.9
	57069	support moteur arrière 0.9-1.3JTD 4x4
3	05518	support moteur G 1.2 sauf 4x4
	57000	support moteur G 1.3JTD sauf 4x4
	57059	support moteur plus bas gauche 0.9
	57066	support moteur G 4x4
4	06589	articulation bras de suspension
5	06590	silentbloc arrière bras suspension
8	02192	soufflet amortisseur
10	05606	kit butée amortisseur et cache poussière
	06055	kit butée amortisseur et cache poussière
	06256	kit butée amortisseur et cache poussière
11	07124	support amortisseur
12	06514	suplport tmorilsseur
13	74250	flexible de frein
14	11076	kit soufflet crémaillère direction droite

C35M10004M13905SOPDP1 FIAT PANDA III (312,319) 02/2012 -

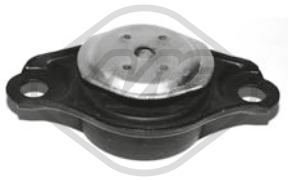

05518
support moteur [gauche] PANDA 1.2

oe: 51739521 -- 51730869



57000
support moteur [gauche] PANDA 1.3 JTD

oe: 51854036



57002
support moteur [arrière] PANDA 1.2

oe: 51930158

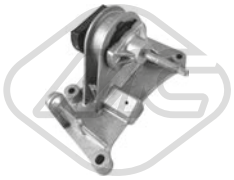

57040
support moteur [droite] PANDA 0.9

oe: 51913810

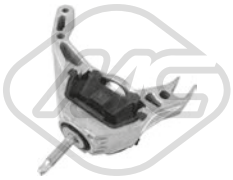

57059
support moteur [gauche] PANDA 0.9-0.9 4x4-0.9 Natural

oe: 51869058 -- 51900777



57066
support moteur [gauche] PANDA 1.2-1.3 JTD-1.3 JTD 4x4

oe: 51896281

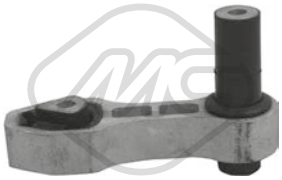

57067
support moteur [arrière] PANDA 1.3 JTD

oe: 51928489

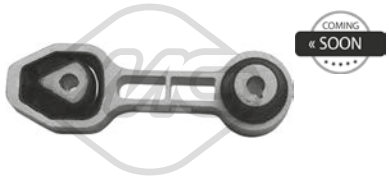

57068 Ø 12 mm L: 196 mm
support moteur [arrière] PANDA 0.9-0.9 4x4

oe: 51953754 -- 51930157

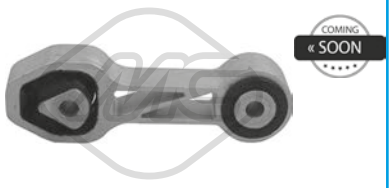

57069
support moteur [arrière] 0.9 4x4-1.3 JTD 4x4

oe: 51877241 -- 51953643



57133
support moteur [droite] PANDA 1.2

oe: 51910242



06589 Ø 12,1 mm Ø 34 mm
silentbloc bras de suspension [essieu avant inférieur] PANDA 0.9-0.9 4x4-0.9 Natural-1.2-1.3 JTD-1.3 JTD 4x4

oe: 51905058 -- 51905057



06590 Ø 14,5 mm Ø 60,6 mm
silentbloc bras de suspension [essieu avant inférieur] PANDA 0.9-0.9 4x4-0.9 Natural-1.2-1.3 JTD-1.3 JTD 4x4

oe: 51928536 -- 51928527



02190
butée amortisseur [des deux côtés du pont arrière] PANDA 0.9-0.9 4x4-0.9 Natural-1.2-1.3 JTD-1.3 JTD 4x4

oe: 51877824



02192
soufflet amortisseur [des deux côtés de l'essieu avant] PANDA 0.9 4x4-0.9 Natural-1.3 JTD 4x4

oe: 51944001

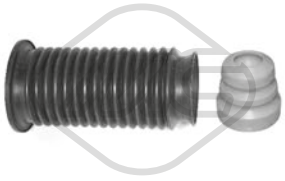

05606
jeu soufflet butée amortisseur [essieu avant] PANDA 0.9-0.9 Natural-1.2-1.3 JTD

oe: 51755686 -- 55700767

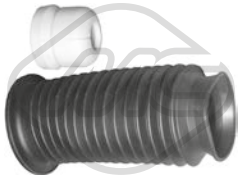

06055 Ø 66|80 mm L: 205 mm
jeu soufflet butée amortisseur [essieu avant] PANDA 0.9-0.9 Natural-1.2-1.3 JTD

oe: 51755690 -- 55700767



06256
jeu soufflet butée amortisseur [des deux côtés de l'essieu avant] 0.9-0.9 4x4-0.9 Natural-1.2

oe: 51877226 -- 51944001



06257
butée amortisseur [des deux côtés du pont arrière] 0.9-0.9 4x4-0.9 Natural-1.2-1.3 JTD 4x4-1.3 JTD

oe: 51835523



06397
jeu soufflet butée amortisseur [essieu avant] PANDA 0.9-1.3 JTD

oe: 51755690 -- 55700767

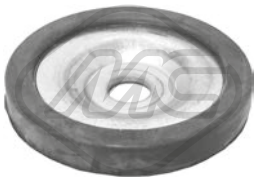

06514 Ø 12,5 mm
patin de ressort [essieu avant] PANDA 0.9-0.9 4x4-0.9 Natural-1.2-1.3 JTD-1.3 JTD 4x4

oe: 51780702



07124 Ø 12 mm
support amortisseur [des deux côtés de l'essieu avant] PANDA 0.9-1.2-1.3 JTD

oe: 52027635 -- 51885852



57063
patin de ressort [des deux côtés du pont arrière] PANDA 0.9-0.9 4x4-0.9 Natural-1.2-1.3 JTD-1.3 JTD 4x4

oe: 52100749 -- 51880559

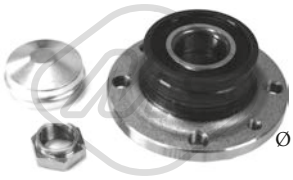

Ø 117 mm

90218 H: 61.6 mm
moyeu de roue [des deux côtés du pont arrière] 0.9-0.9 Natural-1.2-1.3 JTD

oe: 71769737 -- 71769738



74100 Ø 37 mm Ø 72 mm
kit de roulements de roue 0.9-0.9 4x4-0.9 Natural-1.3 JTD-1.3 JTD 4x4

oe: 51753791 -- 71753061



74240 L: 188 mm
flexible de frein [essieu arrière] 0.9-0.9 4x4-0.9 Natural-1.2-1.3 JTD-1.3 JTD 4x4

oe: 46803893



74245 L: 210 mm
flexible de frein [essieu arrière] PANDA 0.9 4x4-1.3 JTD 4x4

oe: 71736950 -- 5972813



74250 L: 385 mm
flexible de frein [essieu avant] 0.9-0.9 4x4-0.9 Natural-1.2-1.3 JTD-1.3 JTD 4x4

oe: 51800680

© INDUSTRIAL METALCAUCHO, S.L.U.

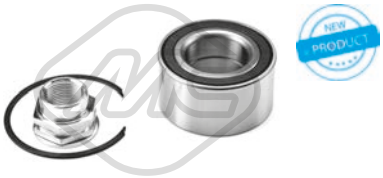

74252 Ø 35 mm Ø 66 mm
kit de roulements de roue 0.9-0.9 4x4-0.9 Natural-1.2-1.3 JTD-1.3 JTD 4x4

oe: 46531160 -- 71714458



Ø 24 - 80 mm
11047 kit **10047**
kit soufflet transmission [côté roue des deux côtés de l'essieu avant] 0.9-0.9 4x4-1.3 JTD

oe: 46308701 -- 46308556



Ø 23,5 - 80,5 mm
11079 kit **10079**
kit soufflet transmission [du côté boîte de vitesses des deux côtés de l'essieu avant] 1.3 JTD

oe: 46308700



Ø 22 - 69.5 mm
11110 kit **10110**
kit soufflet transmission [du côté boîte de vitesses des deux côtés de l'essieu avant] PANDA 0.9-0.9 Natural

oe: 46308673

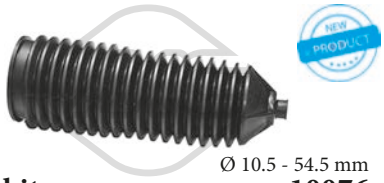

Ø 10.5 - 54.5 mm
11076 kit **10076**
kit soufflet crémaillère direction [droite] 0.9-0.9 4x4-0.9 Natural-1.2-1.3 JTD-1.3 JTD 4x4

oe: 77362509



04719 Ø 164 mm - 6 gorges
poulie vilebrequin avec amortisseur de vibrations 1.3 JTD-1.3 JTD 4x4

oe: 55200498 -- 46819147

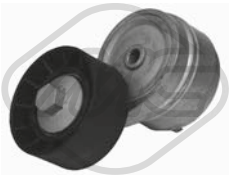

05090 Ø 65 mm
galet tendeur alternateur 1.2

oe: 55258443 -- 55242399

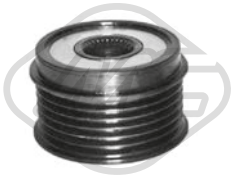

05671 Ø 16 mm Ø 54 mm - 6 gorges
poulie alternateur 1.3 JTD-1.3 JTD 4x4

oe: 77367129 -- 77362721



57161 Ø 55,5 mm
galet tendeur PANDA 1.2

oe: 55233759 -- 55183497



03867
jeu couvres courroie PANDA 1.2

oe: 55183452 -- 55183453

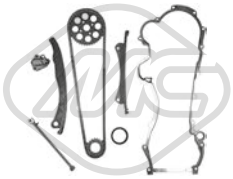

05239
kit de distribution PANDA 1.3 JTD-1.3 JTD 4x4

oe: 55251472 -- 55205447



06173
kit de distribution PANDA 0.9-0.9 4x4-0.9 Natural

oe: 55258509 -- 55187537

84189
cable BV 0.9

oe: 55236506 -- 55245491



84190
cable BV 1.2

oe: 55224191 -- 55245489



57812
revêtement de pédale PANDA 1.3 JTD

oe: K05170975AB

41035
support échappement PANDA 0.9-0.9 4x4-0.9 Natural-1.2-1.3 JTD-1.3 JTD 4x4

oe: 51934824

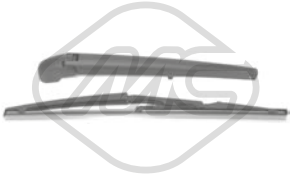

68041 L: 330 mm
bras + balai essuie-glace [arrière] PANDA 0.9-0.9 4x4-0.9 Natural-1.2-1.3 JTD-1.3 JTD 4x4

oe: 46835901

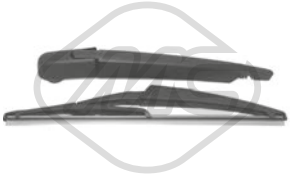

68063 L: 290 mm
bras + balai essuie-glace [arrière] PANDA 0.9-0.9 4x4-0.9 Natural-1.2-1.3 JTD-1.3 JTD 4x4

oe: 51846451

© INDUSTRIAL METALCAUCHO, S.L.U.

CIRCUIT D'EAU

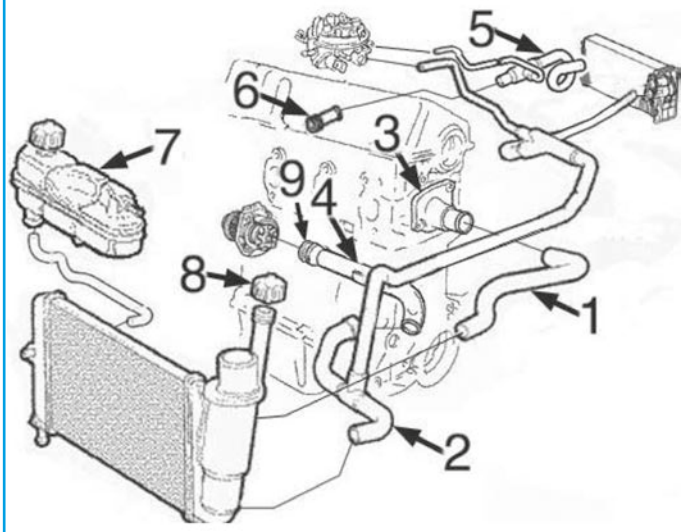

moteurs 1.1 (55) et 1.2/1.3 (60-75) :

1	08459	durit radiateur sup.
2	08460	durit radiateur inf.
3	03756	bride de thermostat
4	03038	tube d'eau métallique jusqu'à '95
	03100	tube d'eau métallique '95-
5	08468	durit de chauffage 55-60
6	03128	tube liquide refroidissement
7	03760	vase d'expansion, uniquement versions avec AC
	03848	bouchon de vase d'expansion 1,40 bar
8	03848	bouchon de vase d'expansion 1.4 bar, uniquement versions sans AC

C35M458CAP1 FIAT PUNTO I 09/1993 - 09/1999

CIRCUIT D'EAU

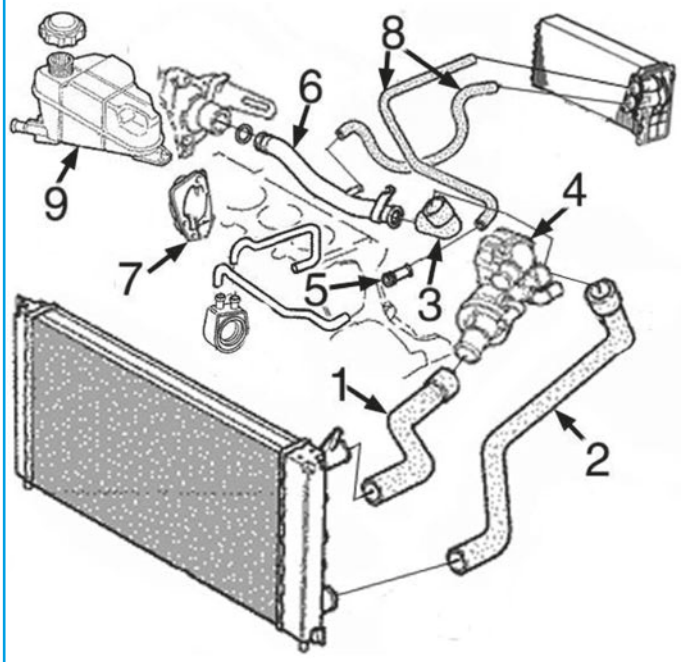

moteurs 1.7D et TD :

1	08461	durit superior radiateur sans air conditionné
	09393	durit superior radiateur avec air conditionné
2	08460	durit plus bas radiateur sans air conditionné
	09394	durit plus bas radiateur avec air conditionné
3	08819	durit de tube métallique aàthermostat
4	03755	bride de thermostat
6	03096	durit refroidissement
7	04619	bride aluminium culasse
8	09392	jeu durit chauffage
9	03530	vase d'expansion
	03848	bouchon de vase d'expansion 1,40 bar

C35M458CAP2 FIAT PUNTO I 09/1993 - 09/1999



03038
tube d'eau métallique 55 1.1-60 1.2-75 1.2

oe: 7634934 -- 7545122



03096
tube d'eau métallique 1.7 TD

oe: 7721394

© INDUSTRIAL METALCAUCHO, S.L.U.



03100
tube d'eau métallique 1.2 16V-55 1.1-60 1.2-75 1.2-85 16V 1.2

oe: 55185064 -- 46419454

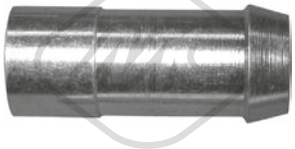

03128
manchon 55 1.1-60 1.2-75 1.2

oe: 7747183



03219
tube d'eau métallique 60 1.2-75 1.2

oe: 55245748 -- 46419455



03530
vase d'expansion 1.6-1.7 D-1.7 TD

oe: 7745647



03740 Pression [bar]: 1
bouchon vase d'expansion 1.1-1.2 16V-1.4 GT T-1.6-1.7 TD-1.7 D-55 1.1-60 1.2-75 1.2-85 16V 1.2-90 1.6

oe: 46402982 -- 60810755



03755
bride liquide refroidissement 80 °C 1.7 TD

oe: 7741883 -- 7741883

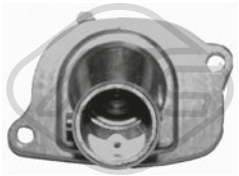

03756
couvercle thermostat 87 °C 1.1-1.2 16V-1.4 GT T-1.6-55 1.1-60 1.2-75 1.2-85 16V 1.2-90 1.6

oe: 46737644 -- 7589135



03760
vase d'expansion [avant] 60 1.2-75 1.2

oe: 7760964



03848 Pression [bar]: 1.4
bouchon vase d'expansion 1.1-1.2 16V-1.4 GT T-1.6-1.7 TD-1.7 D-55 1.1-60 1.2-75 1.2-85 16V 1.2-90 1.6

oe: 60654688 -- 60665757

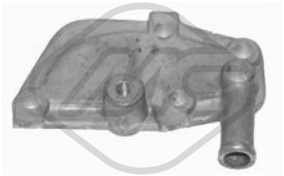

04619
boîtier, pompe à eau 1.7 D-1.7 TD

oe: 7728241 -- 5932811



05120
durit de radiateur [supérieur] 1.7 D-1.7 TD

oe: SE021117205C -- SE021117205



05776
joint d'étanchéité, pompe à eau

oe: 55185066



07459
durit de radiateur 1.7 TD

oe: 7736673



08459
durit de radiateur [supérieur] 1.2 16V-55 1.1

oe: 7770566 -- 7745653



08460
durit de radiateur [inférieur] 1.1-55 1.1-60 1.2-75 1.2

oe: 7797503 -- 7773449



08461
durit de radiateur [supérieur] 1.7 D-1.7 TD

oe: 7730814



08462
durit de radiateur [inférieur] 1.7 D-1.7 TD

oe: 7730815 -- 46417779



08819
durit de radiateur 1.7 D-1.7 TD

oe: 7721395 -- 60812417

© INDUSTRIAL METALCAUCHO, S.L.U.



09393
durit de radiateur [supérieur] 1.7 D-1.7 TD-60 1.2

oe: 7760977



09394
durit de radiateur [inférieur] 1.7 D-1.7 TD-60 1.2

oe: 7760976



08468
durit chauffage 1.1-55 1.1-60 1.2

oe: 7755054 -- 46417275



09392
jeu de durit chauffage 1.7 D-1.7 TD

oe: 7738728 -- 7738729



02789 Ø 50.15 mm
bouchon bloc moteur 1.2 16V-55 1.1-60 1.2-75 1.2-85 16V 1.2

oe: 7579570 -- 55182787



04893 Ø 51.15 mm
bouchon bloc moteur 1.2 16V-60 1.2-75 1.2

oe: 91600682



02742 Ø 20 mm Ø 38 mm L: 61 mm
bouchon de remplissage d'huile 55 1.1-60 1.2-75 1.2

oe: 7713649 -- 7589575



03704
bouchon de remplissage d'huile 55 1.1-60 1.2-75 1.2

oe: 71740676



03866
bouchon de remplissage d'huile 1.2 16V-85 16V 1.2-90 1.6

oe: 7768521 -- 55187763



05160 Ø 21 mm Ø 38 mm L: 61 mm
bouchon de remplissage d'huile 1.1-55 1.1-60 1.2-75 1.2

oe: 7545141



05917
carter d'huile 1.1-55 1.1

oe: 7762432



05918
carter d'huile 60 1.2-75 1.2

oe: 46515152



05919
carter d'huile 1.2 16V-85 16V 1.2

oe: 46747597 -- 55200418



00675 Filetage: 22x1.5
bouchon carter d'huile 1.1-1.2 16V-1.4 GT T-1.6-1.7 TD-1.7 D-55 1.1-60 1.2-75 1.2-85 16V 1.2-90 1.6

oe: 7740368 -- 7734022

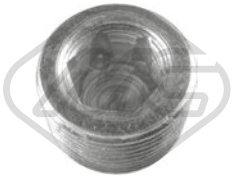

00676 Filetage: 22x1.5
bouchon carter d'huile 1.1-1.2 16V-1.4 GT T-1.6-1.7 TD-1.7 D-55 1.1-60 1.2-75 1.2-85 16V 1.2-90 1.6

oe: 7740368 -- 7734022



04126 Filetage: M20 x 150 mm
bouchon carter d'huile 1.2 16V-1.4 GT T-1.6-1.7 D-1.7 TD-55 1.1-60 1.2-75 1.2

oe: 46476967



03955 Ø 22 mm Ø 28 mm L: 150 mm
durit ventilation huile 75 1.2

oe: 7768230

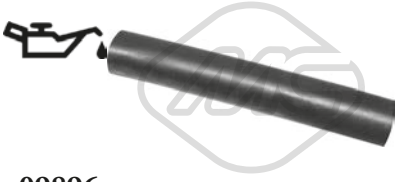

09896 Ø 20,5 mm Ø 27,5 mm L: 135 mm
durit huile 55 1.1-60 1.2

oe: 7537699

© INDUSTRIAL METALCAUCHO, S.L.U.



97734
durit huile 1.7 TD

oe: 7721443



00245
poignée jauge niveau huile 1.1-1.4 GT T-1.6-55 1.1-60 1.2-75 1.2-90 1.6

oe: 4328493 -- 4102056

05509
jauge de niveau d'huile 1.2 16V

oe: 55191663 -- 55211648



39157 L: 465 mm
jauge de niveau d'huile 1.2 16V

oe: 55191676 -- 46551164





08167
durit recyclage 1.7 D-1.7 TD

oe: 7553019 -- 4368408

SUSPENSION AVANT & SUPPORTS DE MOTEUR

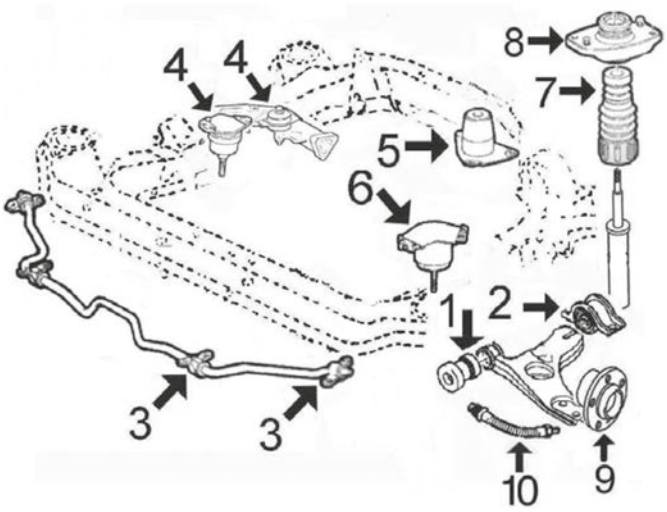

1	00486	silentbloc
2	02826	silentbloc triangle AV D
	02827	silentbloc triangle
3	02834	palier de barre stabilisatrice Ø 19 mm
	02835	palier de barre stabilisatrice Ø 21 mm
4	05079	silentbloc support moteur à droite essence
	05082	support moteur à droite Diesel et TurboD
5	05081	support moteur arrière
6	05080	support moteur
7	02820	cache poussière amortisseur AV
8	04980	support amortisseur AV
9	90010	moyeu AV de 25 stries (1.7D-TD)
	90016	moyeu AV de 22 estrias (55-60-75-90)
10	96045	flexible de frein AV (420 mm)

C35M4585OPDP1 FIAT PUNTO I 09/1993 - 09/1999

SUSPENSION ARRIERE

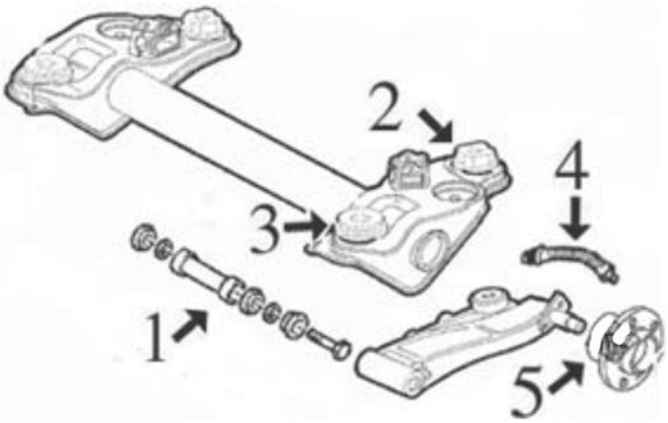

1	02920	jeu complète réparation roulements bras arrière
2	04372	silentbloc arrière pont arrière
3	04373	silentbloc précédent pont arrière
4	96020	flexible frein AR
5	90508	moyeu de roue arrière pour vehicules sans Antiskid
	90523	moyeu de roue arrière pour vehicules avec Antiskid

C35M4585OPTP1 FIAT PUNTO I 09/1993 - 09/1999



05067
support moteur [droite] 60 1.2-85 16V 1.2

oe: 46809632 -- 46528853

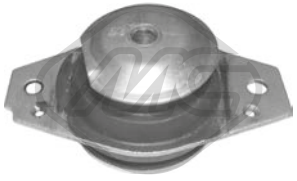

05079
support moteur [droite] 1.1-1.4 GT T-1.6-1.7 D-1.7 TD-55 1.1-60 1.2-75 1.2-90 1.6

oe: 7784308



05080
support moteur [gauche] 1.1-1.2 16V-1.4 GT T-1.7 D-1.7 TD-55 1.1-60 1.2-75 1.2-85 16V 1.2

oe: 7783650 -- 7765892

© INDUSTRIAL METALCAUCHO, S.L.U.

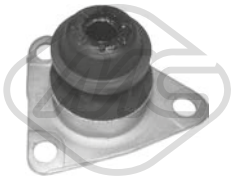

05081
support moteur [arrière] 1.1-1.2 16V-1.4 GT T-1.6-1.7 D-1.7 TD-55 1.1-60 1.2-75 1.2-85 16V 1.2-90 1.6

oe: 7770324 -- 7783653

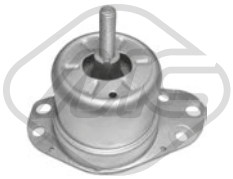

05082
support moteur [droite] 1.7 D-1.7 TD

oe: 46431619



05083
support moteur [droite] 1.1-1.2 16V-1.4 GT T-1.6-1.7 TD-1.7 D-55 1.1-60 1.2-75 1.2

oe: 46844628 -- 46546187

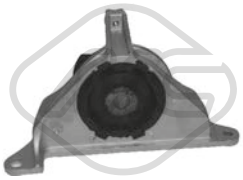

05084
support moteur [gauche] 60 1.2-85 16V 1.2

oe: 46528865 -- 46844207



05492
support moteur [droite] 1.1-1.2 16V-1.4 GT T-1.6-1.7 TD-1.7 D-55 1.1-60 1.2-75 1.2-85 16V 1.2-90 1.6

oe: 51739095 -- 46840661



00486 Ø 12 mm
silentbloc triangle [essieu avant] 1.1-1.2 16V-1.4 GT T-1.6-1.7 TD-1.7 D-55 1.1-60 1.2-75 1.2-85 16V 1.2-90 1.6

oe: 7673581 -- 5927292



02054 Ø 16 mm Ø 72 mm L: 29 mm
silentbloc triangle [essieu arrière] 1.1-1.7 D-1.7 TD-55 1.1-60 1.2-85 16V 1.2

oe: 46476755



02581 Ø 16 mm Ø 72 mm
silentbloc triangle [des deux côtés du pont arrière] 1.2 16V-1.4 GT T-1.6-1.7 D-1.7 TD-55 1.1-60 1.2-75 1.2-85 16V 1.2-90 1.6

oe: 46476755



02648 Ø 18,5 mm
support barre stabilisatrice [essieu avant] 1.1-1.2 16V-1.6-1.7 D-1.7 TD-55 1.1-60 1.2-75 1.2-85 16V 1.2-90 1.6

oe: 7603476

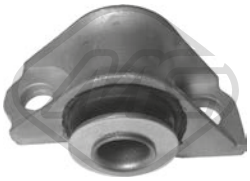

02826 Ø 19 mm Ø 33 mm
silentbloc bras de suspension [essieu avant droit] 1.2 16V-1.4 GT T-1.6-1.7 D-1.7 TD-55 1.1-60 1.2-75 1.2

oe: 7775344

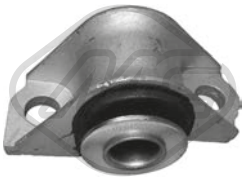

02827 Ø 19 mm Ø 33 mm
silentbloc bras de suspension [essieu avant gauche] 1.2 16V-1.4 GT T-1.6-1.7 D-1.7 TD-55 1.1-60 1.2-75 1.2

oe: 7775343



02834 Ø 19 mm
palier barre stabilisatrice [essieu avant] 1.1-1.2 16V-1.4 GT T-1.6-1.7 TD-1.7 D-55 1.1-60 1.2-75 1.2-85 16V 1.2-90 1.6

oe: 7780450



02835 Ø 21 mm
palier barre stabilisatrice [essieu avant] 1.1-1.2 16V-1.4 GT T-1.6-1.7 TD-1.7 D-55 1.1-60 1.2-75 1.2-85 16V 1.2-90 1.6

oe: 7750982

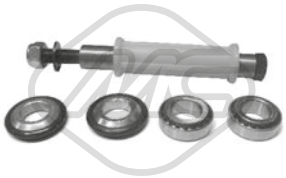

02920
kit de réparation bras suspension [essieu arrière] 1.2 16V-1.4 GT T-1.6-1.7 D-1.7 TD-55 1.1-60 1.2-75 1.2

oe: 7769901 -- 7769900



04372 Ø 15 mm Ø 60 mm
silentbloc pont [essieu arrière] 1.1-1.2 16V-1.4 GT T-1.6-1.7 TD-1.7 D-55 1.1-60 1.2-75 1.2-85 16V 1.2-90 1.6

oe: 7756218

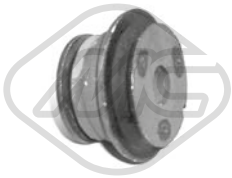

04373 Ø 16 mm Ø 50 mm
silentbloc pont [avant] 1.1-1.2 16V-1.4 GT T-1.6-1.7 TD-1.7 D-55 1.1-60 1.2-75 1.2-85 16V 1.2-90 1.6

oe: 7755671



04978 Ø 12 mm Ø 34 mm
silentbloc triangle [avant essieu avant] 1.1-1.2 16V-1.4 GT T-1.7 D-1.7 TD-55 1.1-60 1.2-75 1.2-85 16V 1.2

oe: 46748800



05464 Ø 12 mm Ø 54 mm
silentbloc pont [essieu arrière] 1.1-1.2 16V-1.4 GT T-1.7 D-1.7 TD-55 1.1-60 1.2-75 1.2-85 16V 1.2

oe: 46741920 -- 46761279

© INDUSTRIAL METALCAUCHO, S.L.U.

FIAT PUNTO I 09/1993 - 09/1999

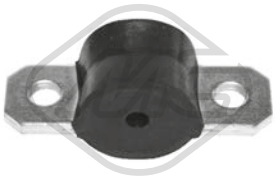

05605 Ø 10 mm
support barre stabilisatrice [essieu avant] 1.1-1.2 16V-1.4 GT T-1.6-1.7 TD-1.7 D-55 1.1-60 1.2-75 1.2-85 16V 1.2-90 1.6

oe: 7750990

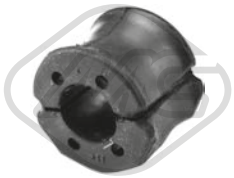

07259 Ø 22 mm
palier barre stabilisatrice [des deux côtés de l'essieu avant] 1.1-1.2 16V-1.4 GT T-1.6-1.7 TD-1.7 D-55 1.1-60 1.2-75 1.2-85 16V 1.2-90 1.6

oe: 7750983



02820
soufflet amortisseur [essieu avant] 1.1-1.2 16V-1.4 GT T-1.6-1.7 TD-1.7 D-55 1.1-60 1.2-75 1.2-85 16V 1.2-90 1.6

oe: 7762158

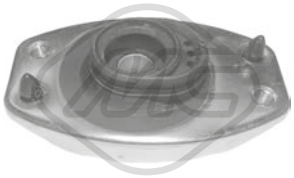

04980
support amortisseur [essieu avant] 1.1-1.2 16V-1.4 GT T-1.6-1.7 TD-1.7 D-55 1.1-60 1.2-75 1.2-85 16V 1.2-90 1.6

oe: 7775940



06199
butée amortisseur [essieu arrière] 1.2 16V-1.4 GT T-1.6-1.7 D-1.7 TD-55 1.1-60 1.2-75 1.2-85 16V 1.2-90 1.6

oe: 60806431 -- 7599485



06374
support d'échappement [essieu arrière] 1.1-1.2 16V-1.4 GT T-1.6-1.7 TD-1.7 D-55 1.1-60 1.2-75 1.2-85 16V 1.2-90 1.6

oe: 46416588 -- 7718578



Ø 116 mm
Nombre de dents: 25
90010 H: 71.5 mm
moyeu de roue [essieu avant] 1.4 GT T-1.7 TD

oe: 51733843 -- 7645817



Ø 116 mm
Nombre de dents: 22
90016 H: 62.5 mm
moyeu de roue [essieu avant] 1.7 D-1.7 TD-90 1.6

oe: 7672265

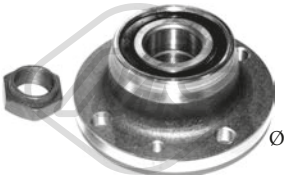

Ø 118 mm
90209 H: 60.5 mm
moyeu de roue [des deux côtés du pont arrière] 1.1-1.2 16V-1.4 GT T-1.6-1.7 TD-1.7 D-55 1.1-60 1.2-75 1.2-85 16V 1.2-90 1.6

oe: 60812195 -- 46453887



Ø 117 mm
90508 H: 61 mm
moyeu de roue [des deux côtés du pont arrière] 1.2 16V-1.4 GT T-1.6-1.7 D-1.7 TD-55 1.1-60 1.2-75 1.2

oe: 7603679 -- 51754192



Ø 117 mm
90523 H: 62 mm
moyeu de roue [essieu arrière] 1.1-1.2 16V-1.4 GT T-1.6-1.7 TD-1.7 D-55 1.1-60 1.2-75 1.2-85 16V 1.2-90 1.6

oe: 7769902



74046 Ø 37 mm Ø 72 mm
kit de roulements de roue [essieu avant] 1.4 GT T-1.7 TD-60 1.2

oe: 5890987 -- 82390273



96017 L: 436 mm
flexible de frein [des deux côtés de l'essieu avant] 1.2 16V-1.4 GT T-1.7 TD-60 1.2-85 16V 1.2

oe: 5986578 -- 5966685



96020 L: 215 mm
flexible de frein [essieu arrière] 1.1-1.2 16V-1.4 GT T-1.6-1.7 TD-1.7 D-55 1.1-60 1.2-75 1.2-85 16V 1.2-90 1.6

oe: 7603330 -- 7563852



96045 L: 420 mm
flexible de frein [essieu avant droit] 1.1-1.2 16V-1.4 GT T-1.6-1.7 TD-1.7 D-55 1.1-60 1.2-75 1.2-85 16V 1.2-90 1.6

oe: 46423179 -- 71736968



96499 L: 395 mm
flexible de frein [essieu avant droit] 1.6-1.7 TD-1.7 D-55 1.1-60 1.2-75 1.2-90 1.6

oe: 46423177 -- 7735009

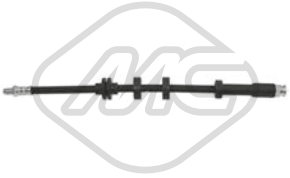

96504 L: 395 mm
flexible de frein [essieu avant gauche] 1.1-1.2 16V-1.4 GT T-1.6-1.7 D-1.7 TD-55 1.1-60 1.2-75 1.2

oe: 71736966 -- 46423176

© INDUSTRIAL METALCAUCHO, S.L.U.



96516 L: 215 mm
flexible de frein [des deux côtés du pont arrière] 1.1-1.2 16V-1.4 GT T-1.6-1.7 TD-1.7 D-55 1.1-60 1.2-75 1.2-85 16V 1.2-90 1.6

oe: 7603330 -- 7563852



96544 L: 185 mm
flexible de frein [des deux côtés du pont arrière] 1.4 GT T-1.7 D-1.7 TD-55 1.1

oe: 7586907 -- 46786435



Ø 25 - 81 mm
01115 kit **00099**
kit soufflet transmission [côté roue des deux côtés de l'essieu avant] 1.4 GT T-1.7 TD

oe: 46429633



Ø 24.5 - 80 mm
01120 kit
kit soufflet transmission [du côté boîte de vitesses des deux côtés de l'essieu avant]

oe: 46307784



Ø 20 - 65 mm
01154 kit **00154**
kit soufflet transmission [du côté boîte de vitesses des deux côtés de l'essieu avant] 1.2 16V-1.4 GT T-1.6-1.7 TD-1.7 D-75 1.2-85 16V 1.2-90 1.6

oe: 7715294



Ø 22 - 74 mm
01157 kit **00157**
kit soufflet transmission [côté roue des deux côtés de l'essieu avant] 1.1-1.2 16V-1.4 GT T-1.6-1.7 TD-1.7 D-55 1.1-60 1.2-75 1.2-85 16V 1.2-90 1.6

oe: 46307555 -- 46307575



Ø 23 - 99 mm
01510 kit **00510**
kit soufflet transmission [du côté boîte de vitesses des deux côtés de l'essieu avant] 1.4 GT T-1.7 TD

oe: 33211208443

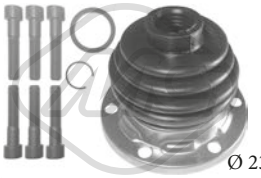

Ø 23 - 99 mm
01529 kit **00529**
kit soufflet transmission [du côté boîte de vitesses des deux côtés de l'essieu avant] 1.4 GT T-1.7 TD-1.7 D

oe: 4315445 -- 7771580



Ø 21 - 76 mm
01578 kit **00578**
kit soufflet transmission [côté roue]

oe: 7642776 -- 7603021



Ø 23 - 99 mm
01611 kit **00611**
kit soufflet transmission [du côté boîte de vitesses des deux côtés de l'essieu avant]

oe: 82282140 -- 4315444



Ø 23 - 80 mm
01996 kit **00996**
kit soufflet transmission [des deux côtés du pont arrière côté roue des deux côtés de l'essieu avant] eje delantero, ambos lados 1.1-1.2 16V-1.4 GT T-1.6-1.7 TD-1.7 D-55 1.1-60 1.2-75 1.2-85 16V 1.2-90 1.6
oe: 46307575 -- 46307067

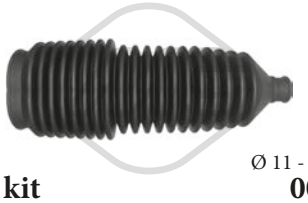

Ø 11 - 55 mm
01835 kit **00835**
kit soufflet crémaillère direction [essieu avant]

oe: 77363828



Ø 10 - 54.5 mm
11013 kit **10013**
kit soufflet crémaillère direction [des deux côtés de l'essieu avant] 1.1-1.2 16V-1.4 GT T-1.6-1.7 TD-1.7 D-55 1.1-60 1.2-75 1.2-85 16V 1.2-90 1.6

oe: 9945564



06210 Ø 124 - 134 mm - 3|4 gorges
poulie vilebrequin avec amortisseur de vibrations 1.2 16V-60 1.2-75 1.2-85 16V 1.2

oe: 46516096 -- 7778028



57165 Ø 60,0 mm
galet tendeur 1.2 16V-85 16V 1.2

oe: 55248394 -- 73503128

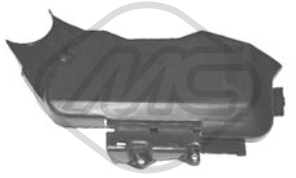

03752
jeu couvres courroie 1.1-55 1.1

oe: 7739437



03753
jeu couvres courroie 60 1.2-75 1.2

oe: 7748306

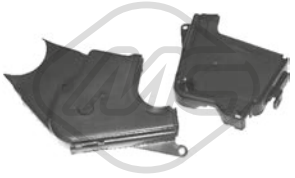

03754
jeu couvres courroie 75 1.2

oe: 55187734 -- 46526292

© INDUSTRIAL METALCAUCHO, S.L.U.

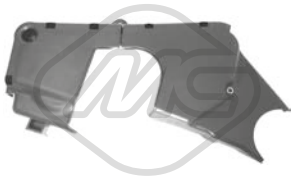

03867
jeu couvres courroie 60 1.2-75 1.2

oe: 55183452 -- 55183453

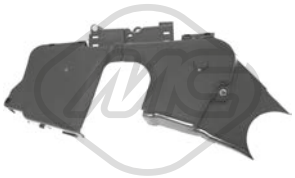

03900
jeu couvres courroie 75 1.2

oe: 46526296 -- 46526292



Ø 11.5 mm Ø 56,2 mm
Nombre de dents: 19
05331
pignon distributeur 1.2 16V-60 1.2-75 1.2-85 16V 1.2

oe: 7766580

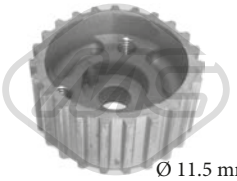

Ø 11.5 mm Ø 57 mm
Nombre de dents: 23
05416
pignon distributeur 55 1.1-60 1.2-75 1.2

oe: 46526261

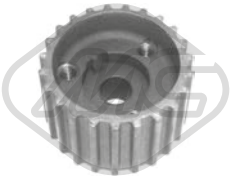

Nombre de dents: 23
05478
pignon distributeur 1.2 16V

oe: 55203781 -- 46520164



Ø 22 mm
03883
douille, arbre de direction [essieu avant] 1.2 16V-1.4 GT T-1.6-1.7 TD-55 1.1-60 1.2-75 1.2-90 1.6

oe: 7594872



04011
douille levier de vitesse 1.2 16V-1.4 GT T-1.6-1.7 D-1.7 TD-55 1.1-60 1.2-75 1.2-85 16V 1.2-90 1.6

oe: 4259848



L: 1064/805 mm
81132
cable BV 1.1-1.2 16V-1.4 GT T-1.6-1.7 TD-1.7 D-55 1.1-60 1.2-75 1.2-85 16V 1.2-90 1.6

oe: 7794318 -- 7735081



00413
revêtement de pédale 1.1-1.2 16V-1.4 GT T-1.6-1.7 TD-1.7 D-55 1.1-60 1.2-75 1.2-85 16V 1.2-90 1.6

oe: 7568442 -- 71736224



03873
butée cable embrayage 1.2 16V-1.4 GT T-1.6-1.7 D-1.7 TD-55 1.1-60 1.2-75 1.2-85 16V 1.2-90 1.6

oe: 46554494



L: 183.4 mm
04268
fourchette embrayage 1.2 16V-1.4 GT T-1.6-1.7 D-1.7 TD-55 1.1-60 1.2-75 1.2-85 16V 1.2-90 1.6

oe: 7617578

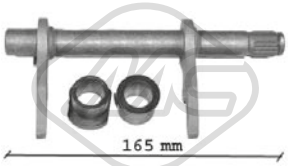

L: 165|164 mm
05707
fourchette embrayage 1.7 D

oe: 46784964 -- 46784963

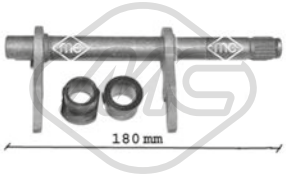

L: 180 mm
05708
fourchette embrayage 1.7 D-1.7 TD

oe: 46784964 -- 46784963



Ø 25 mm
05714
douille de guidage embrayage 1.7 TD

oe: 46411117



L: 856/211+103 mm
80268
cable commande d'embrayage 1.1-1.2 16V-1.4 GT T-1.6-55 1.1-60 1.2-75 1.2-85 16V 1.2-90 1.6

oe: 7780036 -- 46469621

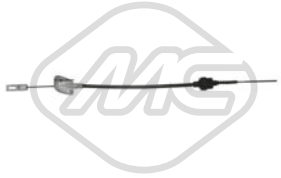

L: 858/379 mm
81105
cable commande d'embrayage 1.1-1.6-1.7 TD-55 1.1-60 1.2-75 1.2-90 1.6

oe: 7798973 -- 7735823



L: 703/210 mm
81113
cable commande d'embrayage 1.4 GT T-1.7 D-1.7 TD

oe: 7780034 -- 7738397



L: 854/211+103 mm
81119
cable commande d'embrayage 1.4 GT T-1.6-1.7 D-1.7 TD-55 1.1-60 1.2-75 1.2-90 1.6

oe: 46437478

© INDUSTRIAL METALCAUCHO, S.L.U.



81120 L: 700/210 mm
cable commande d'embrayage 1.7 TD

oe: 46461941



02638
support echappement 1.1-1.2 16V-1.4 GT T-1.6-1.7 D-1.7 TD-55 1.1-60 1.2-75 1.2-85 16V 1.2-90 1.6

oe: 7740653 -- 7718577



02639
support echappement 1.1-1.2 16V-1.4 GT T-1.6-1.7 TD-1.7 D-55 1.1-60 1.2-75 1.2-85 16V 1.2-90 1.6

oe: 46416588 -- 7718578



02055
pompe lave-glaces 60 1.2-85 16V 1.2-90 1.6

oe: 71730139 -- 60808979



02058
pompe lave-glaces 1.1-1.2 16V-1.4 GT T-1.6-1.7 TD-1.7 D-55 1.1-60 1.2-75 1.2-85 16V 1.2-90 1.6

oe: 46760973 -- 7688208



68045 L: 325 mm
bras + balai essuie-glace [arrière] 1.2 16V-1.4 GT T-1.6-1.7 TD-55 1.1-60 1.2-75 1.2

oe: 7732827

© INDUSTRIAL METALCAUCHO, S.L.U.

CIRCUIT D'EAU

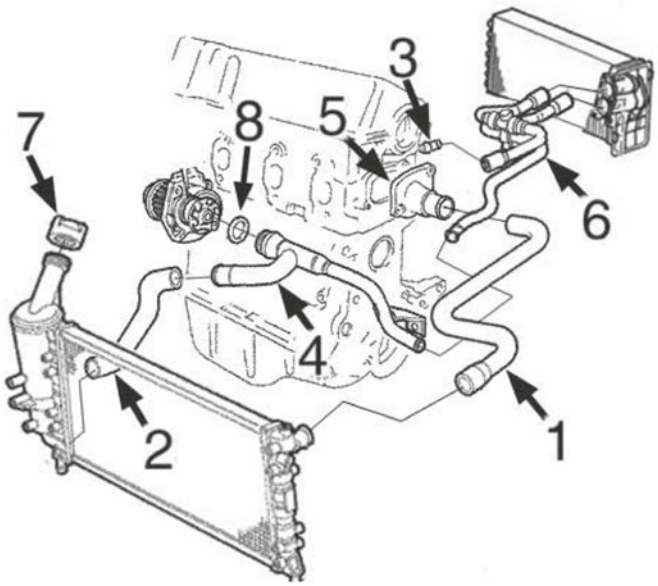

moteurs 1.2/8v - 1.2/16v et 1.4/16v :

1	09347	durit superior radiateur 1.2/8v et 1.2/16v
	09391	durit superior radiateur 1.4/16v
2	09351	durit plus bas radiateur 1.2/8v-1.2/16v-1.4/16v
4	03193	durit refroidissement
5	03756	bride de thermostat
6	09345	durit double chauffage 1.2/8v-1.2/16v
7	03848	bouchon de vase d'expansion 1.4 bar
8	05776	joint d'étanchéité

C35M4278CAP1 FIAT PUNTO II 09/1999 - 2005

CIRCUIT D'EAU

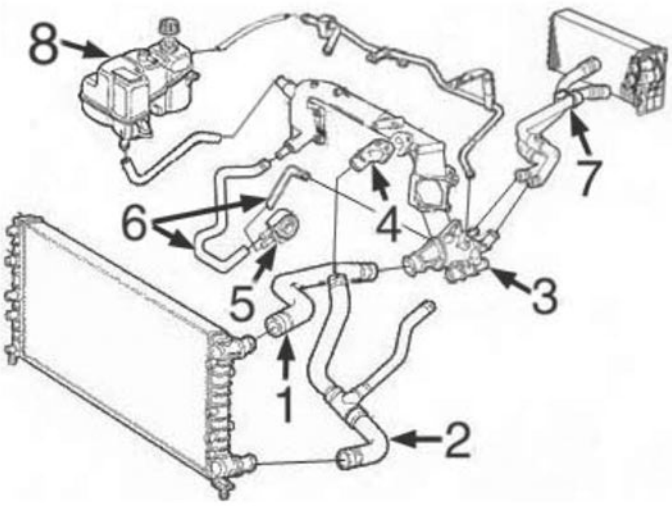

moteur 1.9diesel (atmosphérique) 1999-2003 :

1	09352	durit superior radiateur avec air conditionné
2	09354	durit plus bas radiateur avec air conditionné
6	09374	jeu durit de échangeur à tube
7	09256	durit double chauffage
8	03572	bouchon de vase d'expansion 1.0 bar
	03759	vase d'expansion

C35M4278CAP2 FIAT PUNTO II 09/1999 - 2005

© INDUSTRIAL METALCAUCHO, S.L.U.

CIRCUIT D'EAU

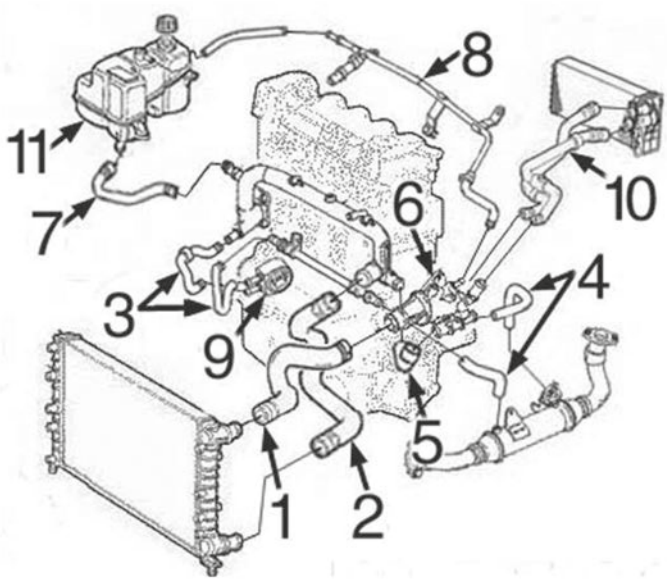

moteur 1.9JTD turbo diesel 1999-2005 :

1	09353	durit radiateur sup.
2	09355	durit radiateur inf.
3	09374	jeu durit échangeur
5	09367	durit de tube rigide à thermostat
10	09346	durit double de chauffage
11	03740	bouchon de vase d'expansion 1.0 bar
	03759	vase d'expansion

C35M4278CAP3 FIAT PUNTO II 09/1999 - 2005

CIRCUIT D'EAU

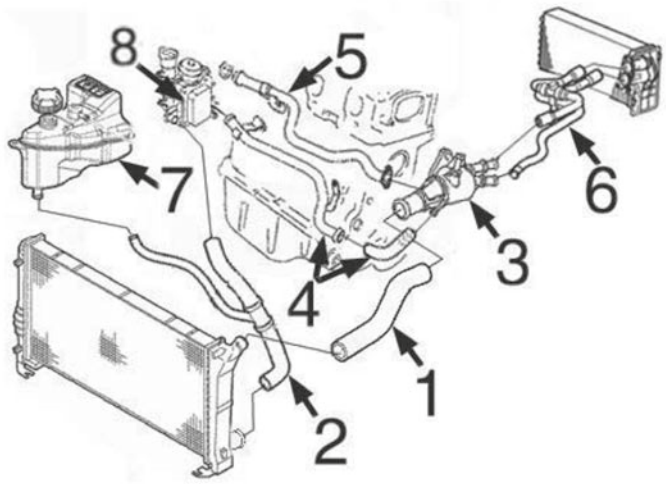

moteur 1.3MJTD turbo diesel 2003-2005 :

1	09348	durit radiateur sup.
2	09349	durit radiateur inf.
3	03849	bride de thermostat
6	09350	durit double de chauffage
7	03740	bouchon de vase d'expansion 1.0 bar
	03759	vase d'expansion

C35M4278CAP4 FIAT PUNTO II 09/1999 - 2005

TUBES DE RECYCLAGES

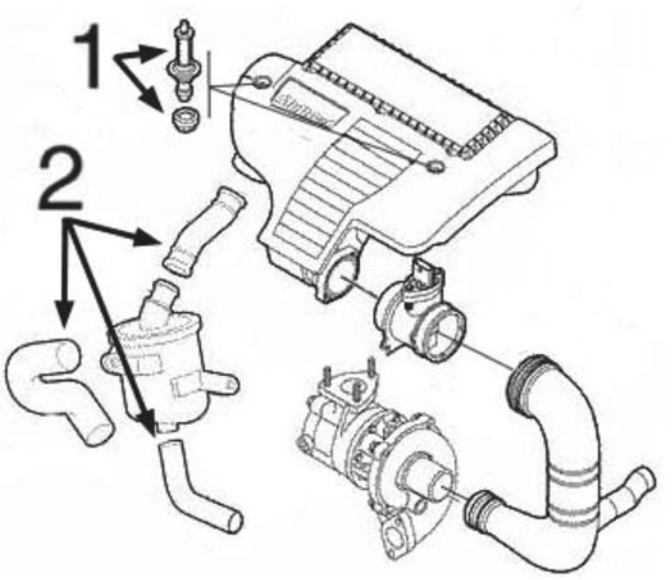

moteur 1.3MJTD

1	05662	jeu de vis
2	09386	jeu de 3 durit dévaporateures

C35M4278DESVP1 FIAT PUNTO II 09/1999 - 2005

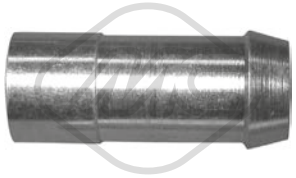

03128
manchon 1.2 60

oe: 7747183



03193
tube d'eau métallique 1.2 16V 80-1.4

oe: 55245753 -- 55198102



03215
tube d'eau métallique

oe: 73500432 -- 55188299

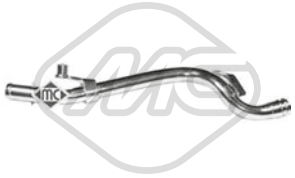

03216
tube d'eau métallique

oe: 73502576 -- 7792369

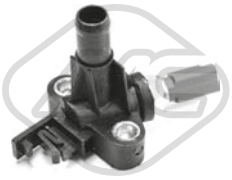

03241
couvercle thermostat 1.2 60-1.2 Natural

oe: 71719393 -- 46824133



03572 Pression [bar]: 1
bouchon vase d'expansion 1.8 130 HGT-1.9 DS 60-1.9 JTD-1.9 JTD 80

oe: 60807748 -- 46751353



03740 Pression [bar]: 1
bouchon vase d'expansion 1.2 16V 80-1.2 60-1.2 Natural-1.4

oe: 46402982 -- 60810755

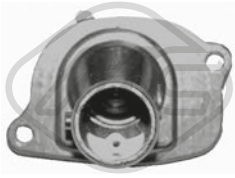

03756
couvercle thermostat 87 °C 1.2 16V 80-1.2 60-1.2 Natural-1.4

oe: 46737644 -- 7589135



03759
vase d'expansion 1.2 16V 80-1.2 60-1.8 130 HGT-1.9 DS 60-1.9 JTD 80

oe: 51739651 -- 51732881

© INDUSTRIAL METALCAUCHO, S.L.U.



03795 Pression [bar]: 1,4
bouchon vase d'expansion 1.3 JTD 16V

oe: 46799364



03848 Pression [bar]: 1.4
bouchon vase d'expansion 1.2 16V 80-1.2 60-1.2 Natural-1.4

oe: 60654688 -- 60665757



03849
bride liquide refroidissement 88 °C 1.3 JTD 16V

oe: 55224021 -- 55180041



05776
joint d'étanchéité, pompe à eau 1.2 16V 80-1.2 60-1.2-1.2 Natural

oe: 55185066



07308
durit de radiateur 1.9 JTD

oe: 46805852



07332
durit de radiateur 1.9 DS 60

oe: 60815829 -- 60652769



07465
durit de radiateur 1.3 JTD 16V

oe: 55180040



07467
durit de radiateur 1.3 JTD 16V

oe: 51767354



07734
durit de radiateur 1.3 JTD 16V

oe: 51764277



08236 Ø 13 mm Ø 21 mm L: 75 mm
durit de radiateur [Pompe à eau] 1.3 JTD 16V

oe: 55209535 -- 73501357



08460
durit de radiateur [inférieur] 1.9 DS 60

oe: 7797503 -- 7773449



09347
durit de radiateur [supérieur] 1.2 16V 80-1.2 60-1.2 Natural

oe: 51768827 -- 46543621



09348
durit de radiateur [supérieur] 1.3 JTD 16V

oe: 46832288



09349
durit de radiateur [inférieur] 1.3 JTD 16V

oe: 51754948 -- 51749597



09351
durit de radiateur [inférieur] 1.2 16V 80-1.2 60-1.2 Natural-1.4

oe: 51757064 -- 46748808



09352
durit de radiateur [supérieur] 1.9 DS 60

oe: 46839794 -- 46739750



09353
durit de radiateur [supérieur] 1.9 JTD-1.9 JTD 80

oe: 46524641

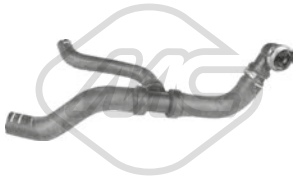

09354
durit de radiateur [inférieur] 1.9 DS 60

oe: 46798846 -- 46739751

© INDUSTRIAL METALCAUCHO, S.L.U.



09355
durit de radiateur [inférieur] 1.9 JTD-1.9 JTD 80

oe: 46524644



09367
durit de radiateur 1.9 JTD

oe: 46805188

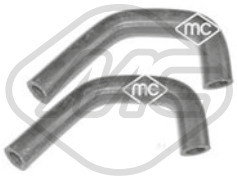

09374
jeu de durit échangeur 1.9 DS 60

oe: 46762424



09391
durit de radiateur [supérieur] 1.4

oe: 46829719



09393
durit de radiateur [supérieur] 1.2 60

oe: 7760977



09394
durit de radiateur [inférieur] 1.2 60

oe: 7760976



09424
durit de radiateur 1.9 JTD-1.9 JTD 80

oe: 46761247 -- 60816442

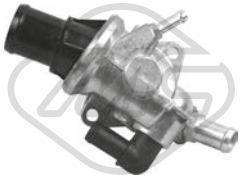

30216
bride liquide refroidissement 88 °C 1.8 130 HGT

oe: 60653946



30292
bride liquide refroidissement 88 °C 1.9 DS 60

oe: 46758435 -- 46758434

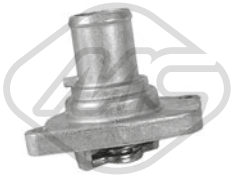

35693
thermostat d'eau 87 °C 1.2 16V 80-1.4

oe: 46737644 -- 46523118



92011
durit de radiateur 1.3 JTD 16V

oe: 51716894 -- 51722736



09256
durit chauffage 1.9 DS 60-1.9 JTD 80

oe: 46742068



09345
durit chauffage 1.2 16V 80-1.2 60-1.2 Natural

oe: 46544319



09346
durit chauffage 1.9 JTD-1.9 JTD 80

oe: 46762391



09350
durit chauffage 1.3 JTD 16V

oe: 51776816 -- 51713495



02789 Ø 50.15 mm
bouchon bloc moteur 1.2 16V 80-1.2 60-1.2 Natural

oe: 7579570 -- 55182787



04893 Ø 51.15 mm
bouchon bloc moteur 1.2 16V 80-1.2 60-1.4

oe: 91600682

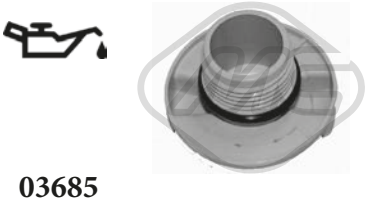

03685
bouchon de remplissage d'huile 1.3 JTD 16V

oe: 55197222 -- 73501331

© INDUSTRIAL METALCAUCHO, S.L.U.



03704
bouchon de remplissage d'huile

oe: 71740676



03862
bouchon de remplissage d'huile

oe: 46548447 -- 55186485



03866
bouchon de remplissage d'huile 1.2 16V 80-1.8 130 HGT

oe: 7768521 -- 55187763



05160 Ø 21 mm Ø 38 mm L: 61 mm
bouchon de remplissage d'huile 1.2 60-1.2 Natural

oe: 7545141



03837 Ø 80 mm
couvercle filtre huile 1.3 JTD 16V

oe: 73500070

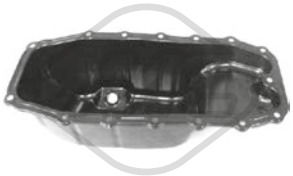

05915
carter d'huile 1.3 JTD 16V

oe: 55197679 -- 46743794



05918
carter d'huile 1.2 60-1.2 Natural

oe: 46515152



05919
carter d'huile 1.2 16V 80-1.2 60-1.2 Natural

oe: 46747597 -- 55200418

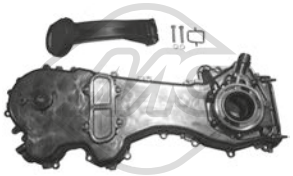

06581
jeu couvres courroie 1.3 JTD 16V

oe: 55251472 -- 55205447



35704
racord avec tuyau 1.2 16V 80-1.4

oe: 7083932 -- 71736835



00675 Filetage: 22x1.5
bouchon carter d'huile 1.2 16V 80-1.2 60-1.2 Natural-1.3 JTD 16V

oe: 7740368 -- 7734022

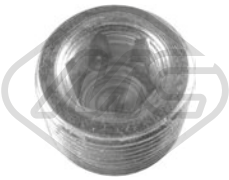

00676 Filetage: 22x1.5
bouchon carter d'huile 1.2 16V 80-1.2 60-1.2 Natural-1.3 JTD 16V

oe: 7740368 -- 7734022



04062 Filetage: M 18 x 1,5
bouchon carter d'huile 1.8 130 HGT-1.9 DS 60-1.9 JTD-1.9 JTD 80

oe: 60813578 -- 60812431



04126 Filetage: M20 x 150 mm
bouchon carter d'huile 1.2 16V 80-1.2 60-1.2 Natural-1.3 JTD 16V-1.4-1.8 130 HGT-1.9 DS 60-1.9 JTD-1.9 JTD 80

oe: 46476967



05673 Filetage: 12x150
bouchon carter d'huile 1.4

oe: 55184773

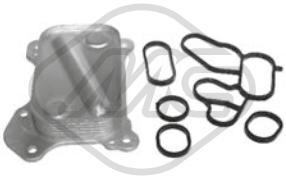

05731
radiateur d'huile

oe: 55197216 -- 73500434



08237
durit recyclage 1.2 16V 80-1.2 Natural

oe: 46530837



00245
poignée jauge niveau huile 1.2 16V 80-1.2 60

oe: 4328493 -- 4102056

© INDUSTRIAL METALCAUCHO, S.L.U.



05504 L: 660 mm
jauge de niveau d'huile 1.3 JTD 16V

oe: 55191259

05508 L: 650 mm
jauge de niveau d'huile 1.9 DS 60-1.9 JTD-1.9 JTD 80

oe: 46455268 -- 46467195

05509
jauge de niveau d'huile 1.4

oe: 55191663 -- 55211648



39157 L: 465 mm
jauge de niveau d'huile 1.2 16V 80-1.2 60-1.2 Natural-1.4

oe: 55191676 -- 46551164



09359
durit recyclage 1.9 DS 60

oe: 46551755



09360
durit recyclage 1.9 JTD

oe: 60816379 -- 46749675



09370
durit recyclage 1.2 60-1.2 Natural

oe: 46536776

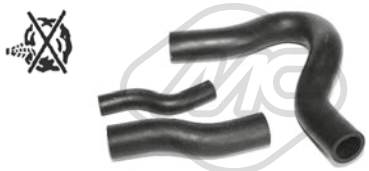

09386
jeu de 3 durits vapeur 1.3 JTD 16V

oe: 55185374 -- 55191438

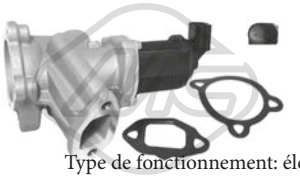

Type de fonctionnement: électrique
93005 Nombre de connexions: 2
vanne EGR avec joints 1.3 JTD 16V

oe: 71789046 -- 71788559

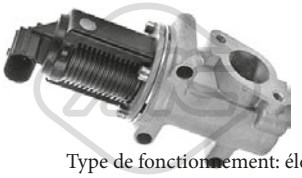

Type de fonctionnement: électrique
93028 Nombre de connexions: 2
vanne EGR avec joint d'étanchéite 1.9 JTD-1.9 JTD 80

oe: 71793025 -- 71793590



Type de fonctionnement: électrique
93031 Nombre de connexions: 2
vanne EGR avec joints 1.9 JTD

oe: 50109013 -- 552090180



92048
tuyauterie injection 1.3 JTD 16V

oe: 46784581

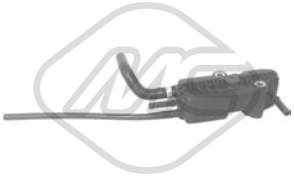

92072
tuyauterie injection 1.9 JTD

oe: 55219331

© INDUSTRIAL METALCAUCHO, S.L.U.

CIRCUIT TURBO COMPRESSEUR

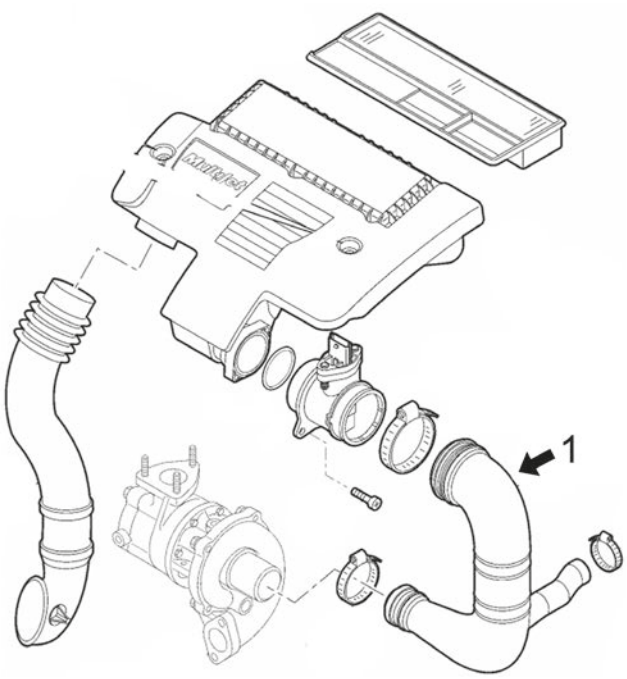

C35M4278TURBOP1 FIAT PUNTO II 09/1999 - 2005

moteurs 1.3MJTD

1	03865	durit filtre à air '05-

CIRCUIT TURBO COMPRESSEUR

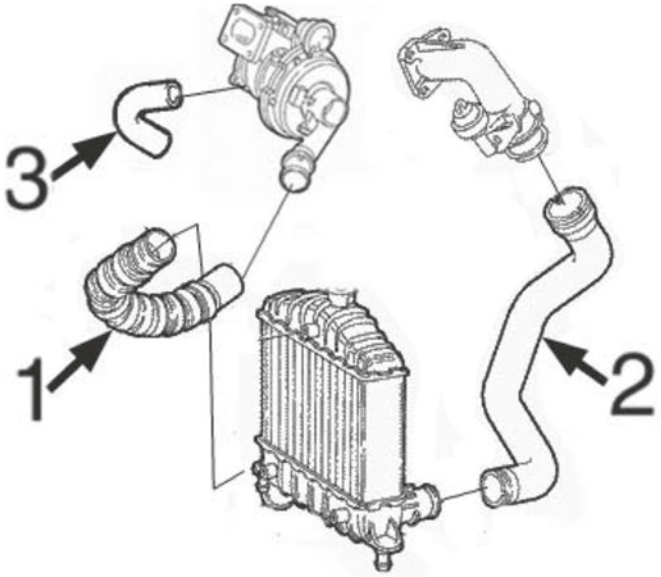

C35M4278TURBOP2 FIAT PUNTO II 09/1999 - 2005

moteurs 1.9JTD

1	09357	tube de Turbo à intercooler
2	09358	durit admission refroidissement
3	09356	tube lubrification Turbocompresor



03864
durit turbo

oe: 55189127 -- 55184941



03865
durit turbo 1.3 JTD 16V

oe: 51798935 -- 51793174



09356
durit turbo 1.3 JTD 16V-1.9 JTD-1.9 JTD 80

oe: 46456214 -- 60813937

© INDUSTRIAL METALCAUCHO, S.L.U.



09357
durit turbor 1.3 JTD 16V-1.9 JTD

oe: 46832870



09358
durit turbor 1.9 JTD

oe: 46830830

SUSPENSION AVANT & SUPPORTS DE MOTEUR

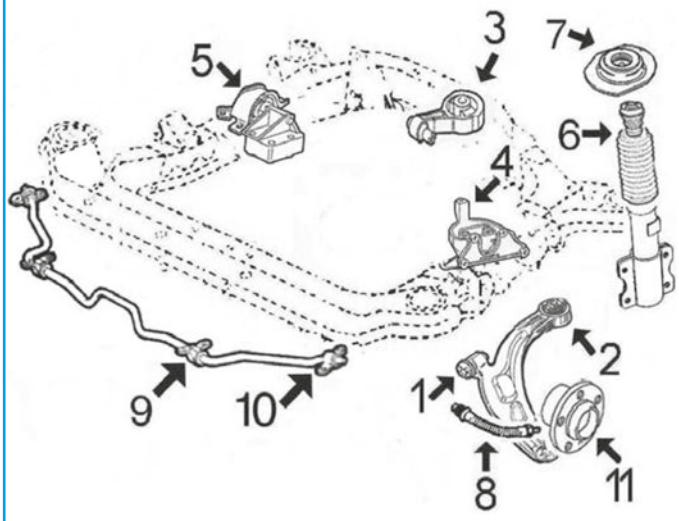

moteurs essence 1.2/8v - 1.2/16v et 1.4/16v :

1	04978	silentbloc
2	04979	silentbloc
3	04890	support moteur arrière, BV manuel
4	05084	support moteur G, BVM
5	05067	support moteur à droite, 1.2 BV manuel
6	05526	cache poussière amortisseur AV
7	04884	support amortisseur AV avec roulement
8	96050	flexible de frein AV (480 mm)
9	02835	palier de barre stabilisatrice Ø 21 mm
10	05605	support de barre stab
11	90016	Moyeu AV

C35M4278SOPDP1 FIAT PUNTO II 09/1999 - 2005

SUSPENSION AVANT & SUPPORTS DE MOTEUR

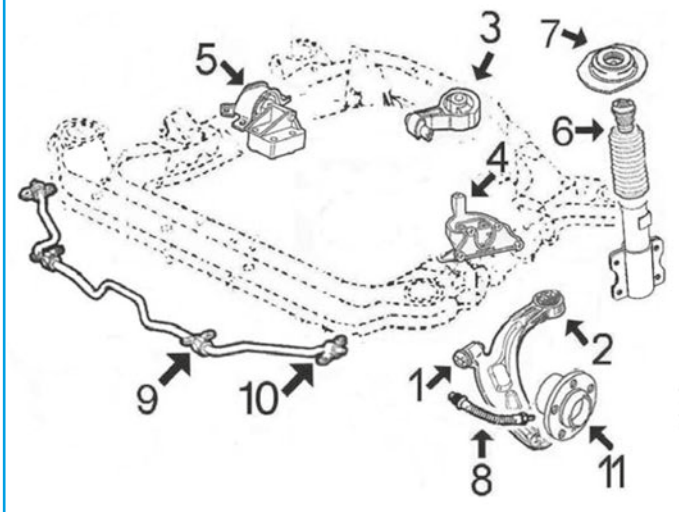

moteurs diesel 1.3MJTD - 1.9D et 1.9JTD :

1	04978	silentbloc
2	04979	silentbloc
3	05260	support moteur arrière 1.3MJTD
4	05659	support moteur G 1.3MJTD BVM
5	05569	support moteur à droite 1.3MJTD
6	05526	cache poussière amortisseur AV
7	04884	support amortisseur AV avec roulement
8	96050	flexible de frein AV (480 mm)
9	02835	palier de barre stabilisatrice Ø 21 mm
10	05605	support de barre stab
11	90016	moyeu AV 1.9D

C35M4278SOPDP2 FIAT PUNTO II 09/1999 - 2005

© INDUSTRIAL METALCAUCHO, S.L.U.

SUSPENSION ARRIERE

1	05464	silentbloc pont arrière
2	90116	moyeu de roue arrière avec roulement
3	96051	flexible frein AR

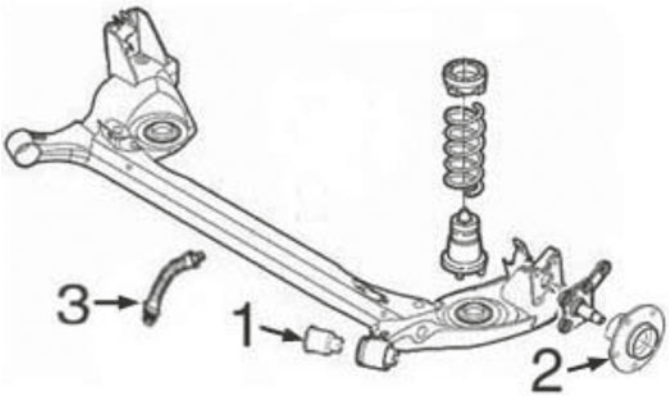



04890 L: 225 mm
support moteur [arrière] 1.2 16V 80-1.2 60-1.2 Natural-1.4

oe: 46528871 -- 46844208

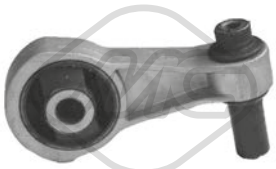

04892 Ø 12|20 mm L: 125 mm
support moteur [arrière inférieur] 1.2 60-1.3 JTD 16V-1.8 130 HGT-1.9 DS 60-1.9 JTD-1.9 JTD 80

oe: 46552759 -- 46772002



05067
support moteur [droite] 1.2 16V 80-1.2 60-1.2 Natural-1.4-1.8 130 HGT

oe: 46809632 -- 46528853



05080
support moteur [gauche] 1.2 16V 80-1.2 60

oe: 7783650 -- 7765892



05083
support moteur [droite] 1.3 JTD 16V-1.9 DS 60-1.9 JTD-1.9 JTD 80

oe: 46844628 -- 46546187

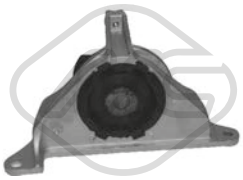

05084
support moteur [gauche] 1.2 16V 80-1.2 60-1.2 Natural-1.4

oe: 46528865 -- 46844207

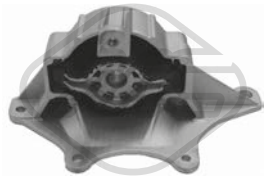

05085
support moteur [gauche] 1.8 130 HGT-1.9 DS 60-1.9 JTD-1.9 JTD 80

oe: 46772001 -- 46844210

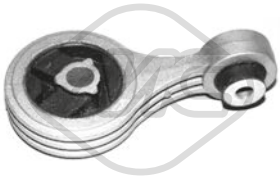

05215
support moteur [arrière] 1.2 16V 80-1.2 60-1.2 Natural-1.8 130 HGT

oe: 46528872



05260 L: 205 mm
support moteur [arrière] 1.3 JTD 16V

oe: 51744337 -- 46845347



05492
support moteur [droite] 1.2 16V 80-1.2 60-1.2 Natural-1.3 JTD 16V-1.4-1.8 130 HGT-1.9 DS 60-1.9 JTD-1.9 JTD 80

oe: 51739095 -- 46840661

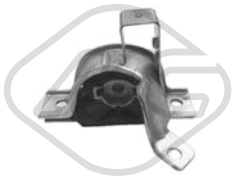

05547
support moteur [droite] 1.2 16V 80-1.2 60-1.2 Natural-1.8 130 HGT

oe: 46528854 -- 46767475

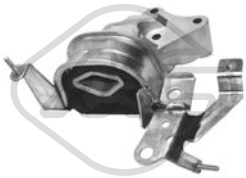

05569
support moteur [droite] 1.3 JTD 16V

oe: 51757886 -- 46845344

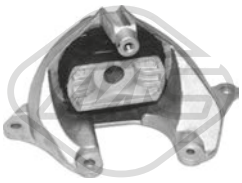

05659
support moteur [gauche] 1.3 JTD 16V

oe: 46845345



02835 Ø 21 mm
palier barre stabilisatrice [essieu avant] 1.2 16V 80-1.2 60

oe: 7750982



04372 Ø 15 mm Ø 60 mm
silentbloc pont [essieu arrière] 1.2 16V 80-1.2 60-1.2 Natural-1.3 JTD 16V-1.4-1.8 130 HGT-1.9 DS 60-1.9 JTD-1.9 JTD 80

oe: 7756218



04978 Ø 12 mm Ø 34 mm
silentbloc triangle [avant essieu avant] 1.2 16V 80-1.2 60-1.2 Natural-1.3 JTD 16V-1.4-1.8 130 HGT-1.9 DS 60-1.9 JTD-1.9 JTD 80

oe: 46748800

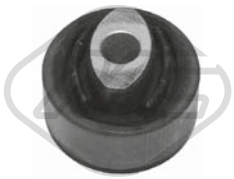

04979 Ø 14.5 mm Ø 61 mm
silentbloc triangle [essieu avant] 1.2 16V 80-1.2 60-1.3 JTD 16V-1.4-1.9 DS 60-1.9 JTD-1.9 JTD 80

oe: 46559890



05464 Ø 12 mm Ø 54 mm
silentbloc pont [essieu arrière] 1.2 16V 80-1.2 60-1.2 Natural-1.3 JTD 16V-1.4-1.8 130 HGT-1.9 DS 60-1.9 JTD-1.9 JTD 80

oe: 46741920 -- 46761279

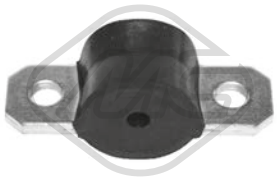

05605 Ø 10 mm
support barre stabilisatrice [essieu avant] 1.2 16V 80-1.2 60-1.2 Natural-1.3 JTD 16V-1.4-1.8 130 HGT-1.9 DS 60-1.9 JTD-1.9 JTD 80

oe: 7750990



06421 L: 1210 mm
barre stabilisatrice [des deux côtés de l'essieu avant] 1.2 16V 80-1.2 60-1.2 Natural-1.3 JTD 16V-1.4-1.8 130 HGT-1.9 DS 60-1.9 JTD-1.9 JTD 80

oe: 46743788 -- 46743786



02820
soufflet amortisseur [essieu avant] 1.2 16V 80-1.2 60

oe: 7762158



04884 Ø 12 mm Ø 90 mm L: 131,5 mm
support amortisseur [essieu avant] 1.2 16V 80-1.2 60-1.2 Natural-1.3 JTD 16V-1.4-1.8 130 HGT-1.9 DS 60-1.9 JTD-1.9 JTD 80

oe: 51876262 -- 51856857

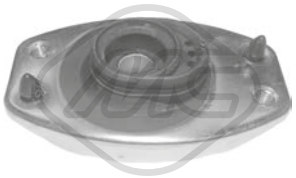

04980
support amortisseur [essieu avant] 1.2 16V 80-1.2 60-1.8 130 HGT-1.9 DS 60-1.9 JTD-1.9 JTD 80

oe: 7775940



05526 Ø 20 mm
butée amortisseur [essieu avant] 1.2 16V 80-1.2 60-1.2 Natural-1.3 JTD 16V-1.4-1.8 130 HGT-1.9 DS 60-1.9 JTD-1.9 JTD 80

oe: 51856851 -- 46531017



06374
support d'échappement [essieu arrière] 1.2 16V 80-1.2 60-1.2 Natural-1.3 JTD 16V-1.4-1.8 130 HGT-1.9 DS 60-1.9 JTD-1.9 JTD 80

oe: 46416588 -- 7718578



57869
butée amortisseur [essieu arrière] 1.2 16V 80-1.2 60-1.2 Natural-1.3 JTD 16V-1.4-1.8 130 HGT-1.9 DS 60-1.9 JTD-1.9 JTD 80

oe: 46819935 -- 46529067



Ø 116 mm
Nombre de dents: 25
90010 H: 71.5 mm
moyeu de roue [essieu avant] 1.3 JTD 16V-1.8 130 HGT-1.9 JTD-1.9 JTD 80

oe: 51733843 -- 7645817

© INDUSTRIAL METALCAUCHO, S.L.U.



Ø 116 mm
Nombre de dents: 22

90016 H: 62.5 mm

moyeu de roue [essieu avant] 1.2 16V 80-1.2 60-1.2 Natural-1.9 DS 60

oe: 7672265



Ø 117,5 mm

90116 H: 62 mm

moyeu de roue [des deux côtés du pont arrière] 1.2 16V 80-1.2 60-1.2 Natural-1.3 JTD 16V-1.4-1.8 130 HGT-1.9 DS 60-1.9 JTD-1.9 JTD 80

oe: 51759727 -- 46554134

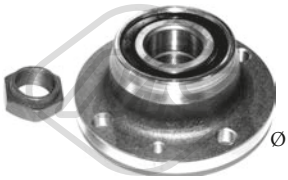

Ø 118 mm

90209 H: 60.5 mm

moyeu de roue [des deux côtés du pont arrière] 1.2 16V 80-1.2 60-1.2 Natural-1.3 JTD 16V-1.4-1.8 130 HGT-1.9 DS 60-1.9 JTD-1.9 JTD 80

oe: 60812195 -- 46453887



Ø 117 mm

90218 H: 61.6 mm

moyeu de roue [des deux côtés du pont arrière] 1.2 16V 80-1.2 60-1.2 Natural-1.3 JTD 16V-1.4-1.8 130 HGT-1.9 DS 60-1.9 JTD-1.9 JTD 80

oe: 71769737 -- 71769738

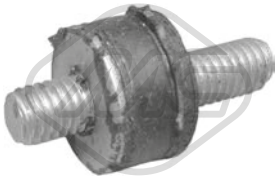

02823 Ø 15 mm

support

oe: SE3952110 -- 834976



74046 Ø 37 mm Ø 72 mm

kit de roulements de roue [essieu avant] 1.3 JTD 16V-1.8 130 HGT-1.9 JTD-1.9 JTD 80

oe: 5890987 -- 82390273



74100 Ø 37 mm Ø 72 mm

kit de roulements de roue 1.3 JTD 16V-1.8 130 HGT-1.9 JTD-1.9 JTD 80

oe: 51753791 -- 71753061



96050 L: 480 mm

flexible de frein [essieu avant] 1.2 16V 80-1.2 60-1.2 Natural-1.3 JTD 16V-1.4-1.8 130 HGT-1.9 DS 60-1.9 JTD-1.9 JTD 80

oe: 51759361 -- 51767150



96051 L: 195 mm

flexible de frein [des deux côtés du pont arrière] 1.2 Natural-1.3 JTD 16V-1.4-1.8 130 HGT-1.9 DS 60-1.9 JTD-1.9 JTD 80

oe: 46542040



96095 L: 290 mm

flexible de frein [des deux côtés du pont arrière] 1.3 JTD 16V

oe: 481627 -- 481627



96474 L: 245 mm

flexible de frein [des deux côtés du pont arrière] 1.8 130 HGT-1.9 JTD

oe: 82442878 -- 46814034



96508 L: 430 mm

flexible de frein [des deux côtés de l'essieu avant] 1.3 JTD 16V

oe: 55701047



Ø 25 - 81 mm

01115 kit **00099**

kit soufflet transmission [côté roue des deux côtés de l'essieu avant] 1.3 JTD 16V-1.8 130 HGT-1.9 JTD-1.9 JTD 80

oe: 46429633



Ø 24.5 - 80 mm

01120 kit

kit soufflet transmission [du côté boîte de vitesses des deux côtés de l'essieu avant] 1.9 DS 60

oe: 46307784



Ø 21 - 68 mm

01148 kit **00148**

kit soufflet transmission [du côté boîte de vitesses des deux côtés de l'essieu avant]

oe: 46307841



Ø 20 - 65 mm

01154 kit **00154**

kit soufflet transmission [du côté boîte de vitesses des deux côtés de l'essieu avant] 1.2 16V 80-1.2 60-1.2 Natural-1.4

oe: 7715294



Ø 24 - 80 mm

01155 kit **00155**

kit soufflet transmission [côté roue des deux côtés de l'essieu avant] 1.9 JTD

oe: 46308701 -- 46308556



Ø 22 - 74 mm

01157 kit **00157**

kit soufflet transmission [côté roue des deux côtés de l'essieu avant] 1.2 16V 80-1.2 60-1.2 Natural-1.4-1.8 130 HGT-1.9 DS 60-1.9 JTD-1.9 JTD 80

oe: 46307555 -- 46307575

© INDUSTRIAL METALCAUCHO, S.L.U.



Ø 21 - 68 mm

01159 kit **00159**

kit soufflet transmission [du côté boîte de vitesses des deux côtés de l'essieu avant] 1.3 JTD 16V-1.8 130 HGT-1.9 JTD-1.9 JTD 80

oe: 46307841



Ø 23 - 99 mm

01510 kit **00510**

kit soufflet transmission [du côté boîte de vitesses des deux côtés de l'essieu avant] 1.3 JTD 16V-1.8 130 HGT-1.9 JTD

oe: 33211208443

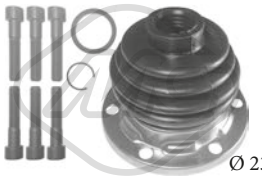

Ø 23 - 99 mm

01529 kit

kit soufflet transmission [du côté boîte de vitesses des deux côtés de l'essieu avant] 1.3 JTD 16V-1.8 130 HGT-1.9 JTD-1.9 JTD 80

oe: 4315445 -- 7771580



Ø 23 - 99 mm

01611 kit **00611**

kit soufflet transmission [du côté boîte de vitesses des deux côtés de l'essieu avant]

oe: 82282140 -- 4315444



Ø 27 - 86 mm

01614 kit **00614**

kit soufflet transmission [côté roue]

oe: 82409708 -- 82436966

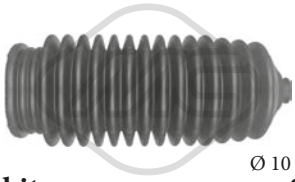

Ø 10 - 44 mm

01617 kit **00617**

kit soufflet crémaillère direction [des deux côtés de l'essieu avant]

oe: 7566840



Ø 11 - 55 mm

01835 kit **00835**

kit soufflet crémaillère direction [essieu avant]

oe: 77363828

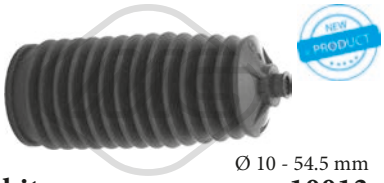

Ø 10 - 54.5 mm

11013 kit **10013**

kit soufflet crémaillère direction [des deux côtés de l'essieu avant] 1.2 16V 80-1.2 60-1.2 Natural-1.3 JTD 16V-1.4-1.8 130 HGT-1.9 DS 60-1.9 JTD-1.9 JTD 80

oe: 9945564

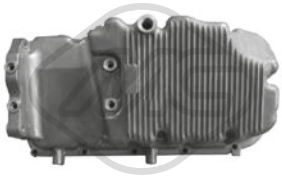

05263

carter d'huile 1.9 DS 60-1.9 JTD-1.9 JTD 80

oe: 46753459 -- 46770103

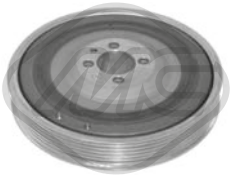

04308 Ø 169 mm - 6 gorges

poulie vilebrequin avec amortisseur de vibrations 1.9 JTD-1.9 JTD 80

oe: 73501275 -- 60816824



04719 Ø 164 mm - 6 gorges

poulie vilebrequin avec amortisseur de vibrations 1.3 JTD 16V

oe: 55200498 -- 46819147

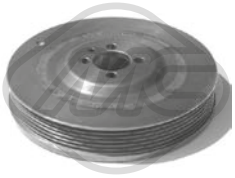

05689 Ø 169 mm - 6 gorges

poulie vilebrequin avec amortisseur de vibrations 1.9 JTD-1.9 JTD 80

oe: 73501275 -- 60816824

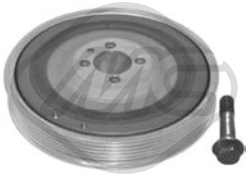

14308 Ø 169 mm - 6 gorges

kit poulie vilebrequin avec amortisseur de vibrations 1.9 JTD-1.9 JTD 80

oe: 73501275 -- 60816824



04927 Ø 65 mm

galet tendeur alternateur 1.9 DS 60-1.9 JTD-1.9 JTD 80

oe: 55180011 -- 46546374



05001 Ø 17 mm Ø 61.2 mm - 6 gorges

poulie alternateur 1.9 DS 60-1.9 JTD-1.9 JTD 80

oe: 9951162 -- 09948225

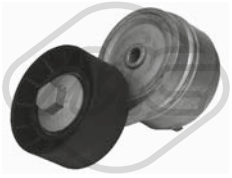

05090 Ø 65 mm

galet tendeur alternateur 1.2 16V 80-1.2 60-1.2 Natural-1.4-1.8 130 HGT

oe: 55258443 -- 55242399



05658 Ø 65 mm

galet tendeur alternateur 1.3 JTD 16V

oe: 51821652



05670 Ø 17 mm Ø 54 mm - 6 gorges

poulie alternateur

oe: 77364723 -- 77364721

© INDUSTRIAL METALCAUCHO, S.L.U.



05671 Ø 16 mm Ø 54 mm - 6 gorges
poulie alternateur 1.3 JTD 16V

oe: 77367129 -- 77362721



05683 Ø 10 mm Ø 80 mm
galet tendeur 1.9 DS 60-1.9 JTD-1.9 JTD 80

oe: 60814033 -- 46514222

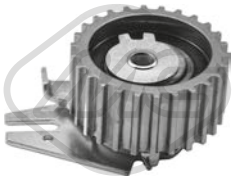

57142 Ø 65,0 mm
galet tendeur 1.9 DS 60-1.9 JTD-1.9 JTD 80

oe: 7778565 -- 71747799



57160 Ø 10,0 mm Ø 53,0 mm
galet tendeur 1.9 DS 60-1.9 JTD-1.9 JTD 80

oe: 55187100 -- 71771498



57165 Ø 60,0 mm
galet tendeur 1.2 16V 80-1.4

oe: 55248394 -- 73503128



03754
jeu couvres courroie 1.2 60

oe: 55187734 -- 46526292

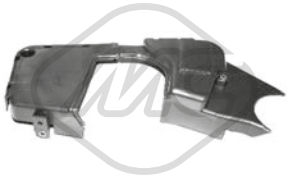

03860
jeu couvres courroie 1.2 60-1.2 Natural

oe: 46782788 -- 73500301



03861
jeu couvres courroie 1.2 60-1.2 Natural

oe: 46786573



03867
jeu couvres courroie 1.2 60

oe: 55183452 -- 55183453



03868
jeu couvres courroie 1.2 16V 80-1.2 60-1.2 Natural-1.3 JTD 16V-1.4-1.8 130 HGT-1.9 JTD

oe: 73500818 -- 46810267

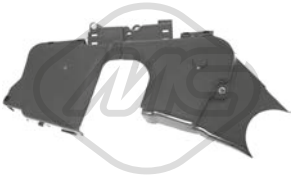

03900
jeu couvres courroie 1.2 60

oe: 46526296 -- 46526292

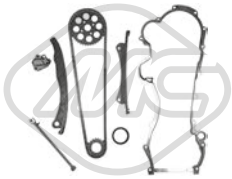

05239
kit de distribution 1.3 JTD 16V

oe: 55251472 -- 55205447

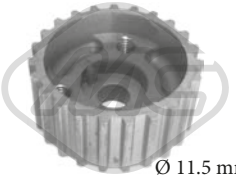

05416 Ø 11.5 mm Ø 57 mm
Nombre de dents: 23
pignon distributeur 1.2 60-1.2 Natural

oe: 46526261

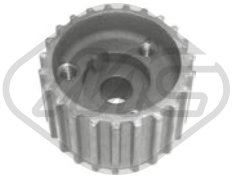

05478 Nombre de dents: 23
pignon distributeur 1.2 Natural-1.4

oe: 55203781 -- 46520164



81131 L: 1045/790 mm
cable BV 1.2 16V 80-1.2 60-1.4

oe: 55234098 -- 55194775



81138 L: 1213/900 mm
cable BV 1.2 16V 80-1.2 60-1.2 Natural-1.4

oe: 55234099 -- 55194774



81155 L: 1070/790 mm
cable BV 1.3 JTD 16V-1.9 DS 60

oe: 55194345 -- 55186859



81156 L: 1055/785 mm
cable BV 1.3 JTD 16V-1.9 DS 60

oe: 55234095 -- 55194346

© INDUSTRIAL METALCAUCHO, S.L.U.



84006 L: 1055/785 mm
cable BV 1.9 JTD-1.9 JTD 80

oe: 55194777



84007 L: 1070/790 mm
cable BV 1.9 JTD-1.9 JTD 80

oe: 55194776



00413
revêtement de pédale 1.2 16V 80-1.2 60-1.2 Natural-1.3 JTD 16V-1.4-1.8 130 HGT-1.9 DS 60-1.9 JTD-1.9 JTD 80

oe: 7568442 -- 71736224



03873
butée cable embrayage 1.2 16V 80-1.2 60-1.8 130 HGT-1.9 DS 60-1.9 JTD-1.9 JTD 80

oe: 46554494



04268 L: 183.4 mm
fourchette embrayage 1.2 16V 80-1.2 60-1.2 Natural

oe: 7617578



05622
revêtement de pédale 1.2 16V 80-1.2 60-1.2 Natural-1.3 JTD 16V-1.4-1.8 130 HGT-1.9 DS 60-1.9 JTD-1.9 JTD 80

oe: 71778823 -- 46554487

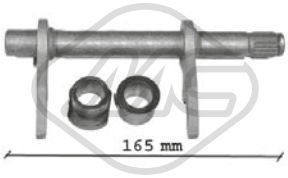

05707 L: 165|164 mm
fourchette embrayage 1.3 JTD 16V-1.8 130 HGT-1.9 JTD-1.9 JTD 80

oe: 46784964 -- 46784963



05714 Ø 25 mm
douille de guidage embrayage 1.3 JTD 16V

oe: 46411117



02638
support echappement

oe: 7740653 -- 7718577



02639
support echappement 1.2 16V 80-1.2 60-1.2 Natural-1.3 JTD 16V-1.4-1.8 130 HGT-1.9 DS 60-1.9 JTD-1.9 JTD 80

oe: 46416588 -- 7718578



05533
support echappement [centre] 1.4-1.8 130 HGT-1.9 DS 60-1.9 JTD

oe: 46546376 -- 46529211



05662
butée élastique, cache moteur 1.3 JTD 16V

oe: 51818285 -- 5850817



02058
pompe lave-glaces 1.2 16V 80-1.2 60-1.2 Natural-1.3 JTD 16V-1.4-1.8 130 HGT-1.9 DS 60-1.9 JTD-1.9 JTD 80

oe: 46760973 -- 7688208



68047 L: 360 mm
bras + balai essuie-glace [arrière] 1.2 16V 80-1.2 60-1.2 Natural-1.3 JTD 16V-1.4-1.8 130 HGT-1.9 DS 60-1.9 JTD-1.9 JTD 80

oe: 46804101 -- 735278600

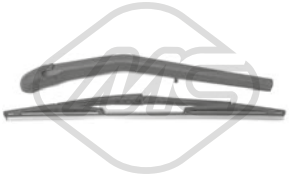

68048 L: 360 mm
bras + balai essuie-glace [arrière] 1.2 16V 80-1.2 60-1.2 Natural-1.3 JTD 16V-1.4-1.8 130 HGT-1.9 DS 60-1.9 JTD-1.9 JTD 80

oe: 46523876 -- 735278599

© INDUSTRIAL METALCAUCHO, S.L.U.

CIRCUIT D'EAU

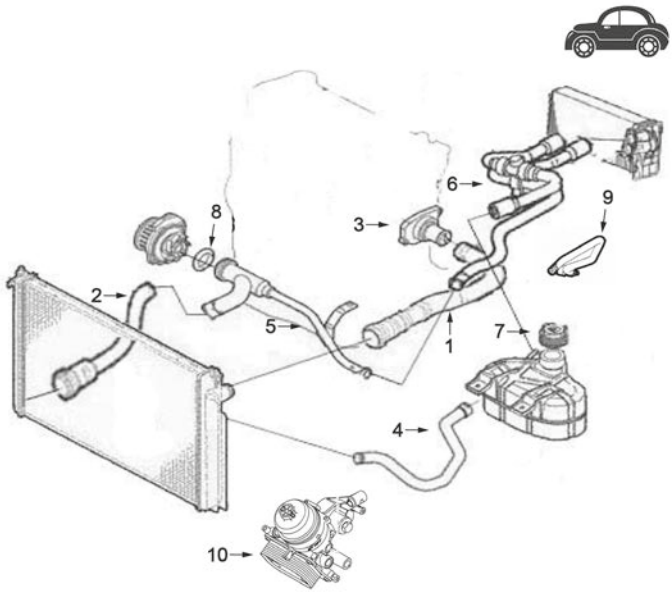

moteurs 1.2/8v - 1.4/8v - 1.4/16v :

1	09464	durit sup. radiateur 1.2-1.4/16V
	97049	durit superior radiateur 1.4 135CH
	97058	durit superior radiateur 0.9
	97198	durit superior radiateur 0.9
2	09465	durit plus bas radiateur 1.4 16V
	97037	durit plus bas radiateur 1.4 135CH
	97039	durit plus bas radiateur 1.4 105CH
3	03756	hermostat 1.2 65CH
	03852	bride de thermostat
4	09467	durit de radiateur à vase d'expansion
	97061	durit radiateur
	97062	durit radiateur
	97097	durit radiateur
5	03193	tube d'eau métallique 1.2-1.4
	30111	durit refroidissement 1.4 135CV
	30112	durit refroidissement 1.4 105CV
6	09466	jeu durit chauffage 1.2-1.4 16V
	97098	durit échangeur thermique 1.2-1.4
	97191	durit échangeur 1.4 135CH
	97192	durit échangeur gauche 1.4 135CH
	97200	durit échangeur thermique 0.9
7	03795	bouchon de vase d'expansion
	03858	vase d'expansion
8	05776	joint d'étanchéité
9	97197	durit radiateur
10	39097	échangeur d'huile

C35M5450M8358M10199CAP1 FIAT PUNTO III - GRANDE PUNTO 10/2005 -

CIRCUIT D'EAU

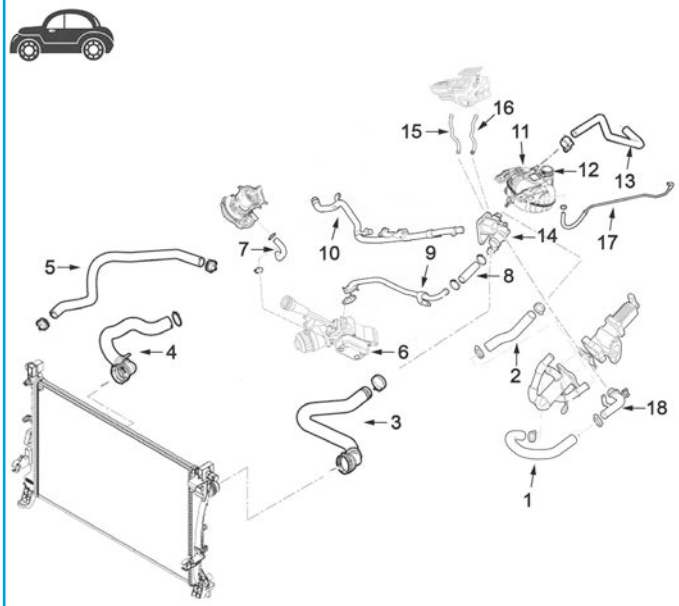

moteur diesel 1.3 MJTD ::

1	07339	durit de radiateur
2	07463	durit de radiateur
	07465	durit radiateur 1.3 D 16V
3	09468	durit superior radiateur 1.3 D 16V
	97068	durit superior radiateur 95CH
	97107	durit superior radiateur 84CH
	97108	durit superior radiateur BV automatique
4	09469	durit plus bas radiateur 75CH
	09470	durit plus bas radiateur 84-90CH
	97067	durit plus bas radiateur 95CH
5	07675	durit radiateur 90CH
	97073	durit radiateur 75CH
6	39093	échangeur d'huile 75-80-84-95CH
	39096	échangeur d'huile 90CH
7	07686	durit de turbo
8	08236	tube pompe de l'eau euro 4
	97205	durit radiateur euro 6
9	30115	durit refroidissement 85-95CV
	30118	durit refroidissement 1.3 D 16V 75CV
10	03214	tube métallique à pompe de l'eau 90CH
	07685	durit de radiateur
	30116	durit refroidissement 85-95CV
11	03858	vase d'expansion
12	03795	bouchon de vase d'expansion
13	97078	durit radiateur
14	03886	bride de thermostat
15	97069	durit radiateur 85-90-95CH
	97076	durit échangeur thermique BV automatique
16	09471	jeu durit chauffage 1.3 D 16V
	09827	durit radiateur 90CH
	97077	durit échangeur thermique BV automatique
	97080	durit échangeur thermique
17	92011	durit radiateur 69CH
	97109	durit radiateur
18	30113	durit refroidissement

C35M5450M8358M10199CAP2 FIAT PUNTO III - GRANDE PUNTO 10/2005 -

© INDUSTRIAL METALCAUCHO, S.L.U.

CIRCUIT D'EAU

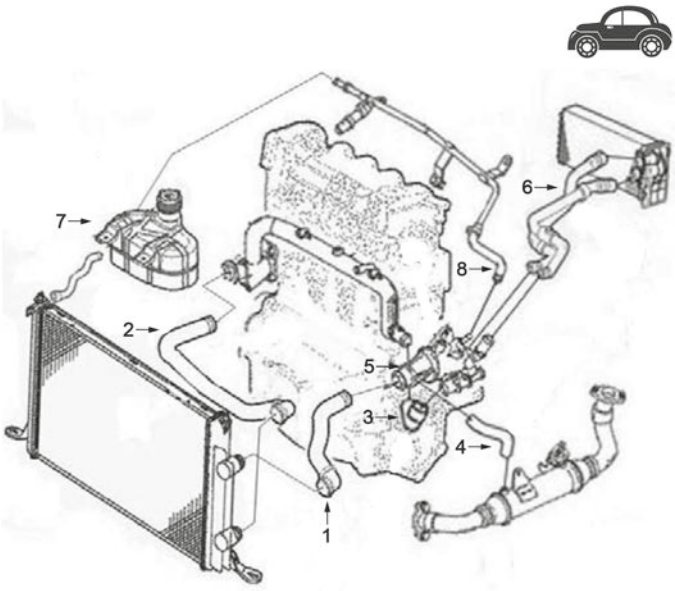

moteur diesel 1.9 JTD ::

1	09472	durit radiateur sup.
2	09473	durit radiateur inf.
5	03093	thermostat
7	03795	bouchon de vase d'expansion
	03858	vase d'expansion
8	07332	durit de radiateur

C35M5450M8358M10199CAP3 FIAT PUNTO III - GRANDE PUNTO 10/2005 -

TUBES DE RECYCLAGES

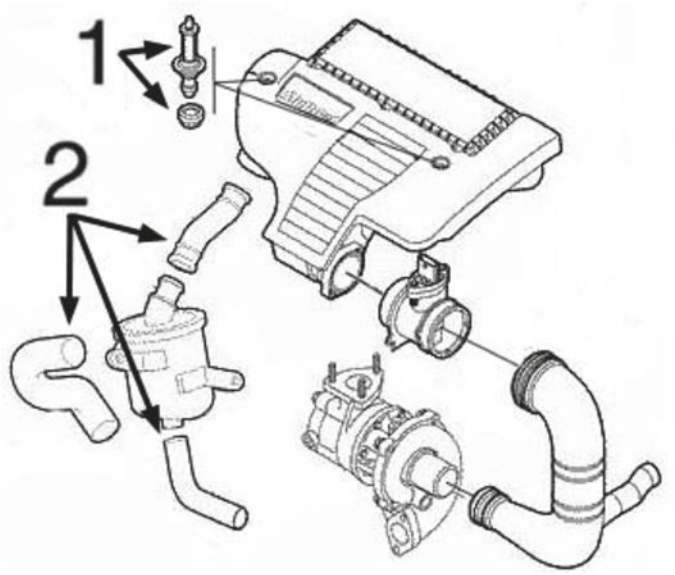

moteur 1.3MJTD :

1	05662	jeu de vis
2	09386	jeu de 3 durit dévaporateures

C35M5450M8358M10199DESVP1 FIAT PUNTO III - GRANDE PUNTO 10/2005 -

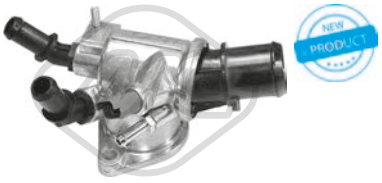

03093
thermostat d'eau 88 °C GRANDE PUNTO 1.9 JTD

oe: 55187784 -- 55202510



03193
tube d'eau métallique GRANDE PUNTO,PUNTO EVO 1.2-1.4-1.4 Natural-1.4 T-Jet

oe: 55245753 -- 55198102



03214
tube d'eau métallique GRANDE PUNTO,PUNTO 1.3 JTD

oe: 55195662 -- 55202215



03215
tube d'eau métallique GRANDE PUNTO 1.3 JTD

oe: 73500432 -- 55188299



03317
vase d'expansion PUNTO 1.3 JTD-1.4-1.4 T

oe: 51908719

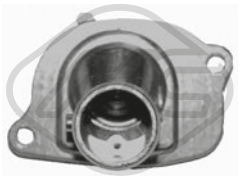

03756
couvercle thermostat 87 °C GRANDE PUNTO 1.2

oe: 46737644 -- 7589135



03795 Pression [bar]: 1,4
bouchon vase d'expansion 0.9-0.9 Twinair T-1.2-1.3 JTD-1.4-1.4 16V-1.4 T-1.4 T-1.4 Natural-1.6 JTD-1.9 JTD-Jet

oe: 46799364

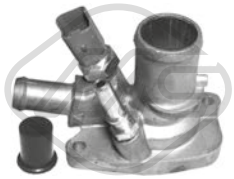

03852
bride liquide refroidissement 88 °C 0.9 Twinair T-1.2-1.4-1.4 16V-1.4 Natural-1.6 JTD

oe: 55202371 -- 55194029



03858
vase d'expansion GRANDE PUNTO,PUNTO 1.2-1.3 JTD-1.4-1.4 Natural

oe: 50515057 -- 51824339



03886
bride liquide refroidissement 88 °C GRANDE PUNTO,PUNTO EVO 1.3 JTD

oe: 55224022 -- 55202373



05776
joint d'étanchéité, pompe à eau GRANDE PUNTO 1.2-1.4-1.4 16V

oe: 55185066



07332
durit de radiateur GRANDE PUNTO 1.9 JTD

oe: 60815829 -- 60652769



07339
durit de radiateur 1.3 JTD

oe: 55180038 -- 55184653



07463
durit de radiateur GRANDE PUNTO,PUNTO 1.3 JTD

oe: 55185382



07465
durit de radiateur GRANDE PUNTO 1.3 JTD

oe: 55180040



07653
durit de radiateur PUNTO,PUNTO EVO 1.3 JTD

oe: 51816501 -- 51874113



07675
durit de radiateur GRANDE PUNTO 1.3 JTD

oe: 55700533 -- 51779544

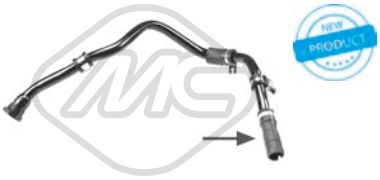

07685
durit de radiateur GRANDE PUNTO,PUNTO EVO 1.3 JTD

oe: 55187695 -- 51797376



07686
durit turbo PUNTO,PUNTO EVO 1.3 JTD

oe: 55240932 -- 55256544



08236 Ø 13 mm Ø 21 mm L: 75 mm
durit de radiateur [Pompe à eau] GRANDE PUNTO 1.3 JTD

oe: 55209535 -- 73501357



09464
durit de radiateur [supérieur] 1.2-1.4-1.4 16V-1.4 Natural-1.4 T-Jet

oe: 55703225

© INDUSTRIAL METALCAUCHO, S.L.U.



09465
durit de radiateur [inférieur] 1.2-1.4-1.4 Natural-1.4 16V

oe: 55700528



09467
durit de radiateur [inférieur] 1.2-1.4-1.4 16V-1.4 Natural-1.4 T-Jet

oe: 55703092



09468
durit de radiateur [inférieur] GRANDE PUNTO,PUNTO 1.3 JTD

oe: 51793304 -- 51793056



09469
durit de radiateur [inférieur] GRANDE PUNTO 1.3 JTD

oe: 55700529 -- 51779540



09470
durit de radiateur [inférieur] GRANDE PUNTO,PUNTO 1.3 JTD

oe: 55700914 -- 51779541

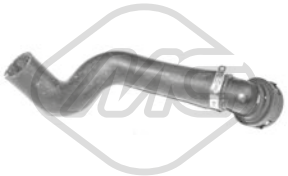

09472
durit de radiateur [inférieur] GRANDE PUNTO 1.9 JTD

oe: 55700622



09473
durit de radiateur [inférieur] GRANDE PUNTO 1.9 JTD

oe: 55700623



30111
tube refroidissement PUNTO 1.4 T

oe: 55229071



30112
tube refroidissement PUNTO 1.4

oe: 55229151



30113
tube refroidissement PUNTO 1.3 JTD

oe: 55199161



30115
couvercle thermostat PUNTO 1.3 JTD

oe: 55211397



30116
tube refroidissement PUNTO 1.3 JTD

oe: 55223838



30118
tube refroidissement PUNTO 1.3 JTD

oe: 55283223

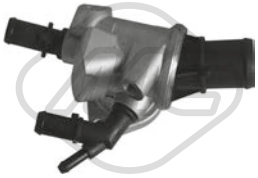

30282
bride liquide refroidissement 88 °C PUNTO EVO 1.4

oe: 55202887 -- 55202885



30309
thermostat 88 °C GRANDE PUNTO,PUNTO EVO 1.6 JTD

oe: 71752861 -- 55241963

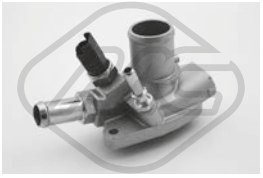

35714
thermostat 80 °C GRANDE PUNTO 1.4 T-Jet

oe: 55208964



35715
thermostat 88 °C PUNTO 0.9-0.9 Twinair T-1.4-1.4 Natural

oe: 55233327

© INDUSTRIAL METALCAUCHO, S.L.U.



92011
durit de radiateur PUNTO,PUNTO EVO 1.3 JTD

oe: 51716894 -- 51722736



97037
durit de radiateur [inférieur] PUNTO 1.4 T

oe: 50515064



97039
durit de radiateur [inférieur] PUNTO 1.4

oe: 50515248



97049
durit de radiateur [supérieur] PUNTO 1.4 T

oe: 50518559



97058
durit de radiateur [supérieur] PUNTO 0.9-0.9 Twinair T

oe: 50527748



97061
durit de radiateur PUNTO 1.2-1.4-1.4 Natural

oe: 50528686



97062
durit de radiateur PUNTO 1.4 T

oe: 50529875



97067
durit de radiateur [inférieur] PUNTO 1.3 JTD

oe: 50539813



97068
durit de radiateur [supérieur] PUNTO 1.3 JTD

oe: 50542865



97069
durit de radiateur PUNTO 1.3 JTD

oe: 51813233



97073
durit de radiateur PUNTO 1.3 JTD

oe: 51819480



97076
durit échangeur PUNTO 1.3 JTD

oe: 51851373



97077
durit échangeur PUNTO 1.3 JTD

oe: 51851374



97078
durit de radiateur PUNTO 1.3 JTD

oe: 51851376



97080
durit échangeur PUNTO 1.3 JTD

oe: 51872643



97097
durit de radiateur PUNTO 1.4-1.4 Natural-1.4 T

oe: 51886642

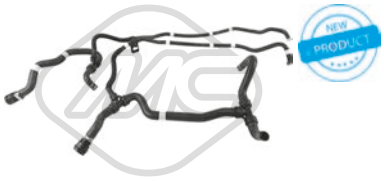

97098
durit échangeur PUNTO 1.2-1.4-1.4 Natural

oe: 51886643



97107
durit de radiateur [supérieur] PUNTO 1.3 JTD

oe: 51895437

© INDUSTRIAL METALCAUCHO, S.L.U.



97108
durit de radiateur [supérieur] PUNTO 1.3 JTD

oe: 51895438



97109
durit de radiateur PUNTO 1.3 JTD

oe: 51895753



97191
durit échangeur [droite] PUNTO 1.4 T

oe: 51793993



97192
durit échangeur [gauche] PUNTO 1.4 T

oe: 51793994



97197
durit de radiateur PUNTO 0.9-0.9 Twinair T

oe: 51908578



97198
durit de radiateur [supérieur] PUNTO 0.9-0.9 Twinair T

oe: 51908720



97200
durit échangeur PUNTO 0.9-0.9 Twinair T

oe: 51908725



97205
durit de radiateur PUNTO 1.3 JTD

oe: 55270883



97744
durit échangeur GRANDE PUNTO 1.9 JTD

oe: 55703087 -- 51787292



97965
durit de radiateur PUNTO 1.3 JTD

oe: 50527750



07464
durit chauffage [entrée] GRANDE PUNTO 1.3 JTD

oe: 51779537 -- 55702169



09466
durit chauffage GRANDE PUNTO,PUNTO 1.2-1.4-1.4 16V-1.4 Natural-1.4 T

oe: 51773096



09471
jeu de durit chauffage GRANDE PUNTO,PUNTO 1.3 JTD

oe: 51779534 -- 51779536



09827
durit de radiateur GRANDE PUNTO,PUNTO EVO 1.3 JTD

oe: 51779535



02789 Ø 50.15 mm
bouchon bloc moteur GRANDE PUNTO,PUNTO 1.2-1.4-1.4 Natural-1.4 T

oe: 7579570 -- 55182787



04893 Ø 51.15 mm
bouchon bloc moteur GRANDE PUNTO,PUNTO 1.2-1.4-1.4 16V-1.4 T-1.4 Natural-1.4 T-Jet

oe: 91600682

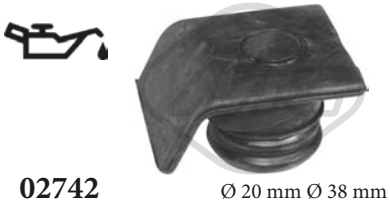

02742 Ø 20 mm Ø 38 mm L: 61 mm
bouchon de remplissage d'huile GRANDE PUNTO 1.2-1.4

oe: 7713649 -- 7589575



03685
bouchon de remplissage d'huile 1.3 JTD

oe: 55197222 -- 73501331

© INDUSTRIAL METALCAUCHO, S.L.U.

FIAT PUNTO III - GRANDE PUNTO 10/2005 -



03704
bouchon de remplissage d'huile GRANDE PUNTO,PUNTO 1.2-1.4-1.4 Natural

oe: 71740676



03862
bouchon de remplissage d'huile GRANDE PUNTO 1.9 JTD

oe: 46548447 -- 55186485



03866
bouchon de remplissage d'huile GRANDE PUNTO

oe: 7768521 -- 55187763



39145
bouchon de remplissage d'huile PUNTO 1.3 JTD

oe: 55261442



39188
bouchon bloc moteur PUNTO 1.3 JTD

oe: 55189946



03837 Ø 80 mm
couvercle filtre huile 1.2-1.3 JTD-1.4-1.4 T-1.4 16V-1.4 T-Jet

oe: 73500070

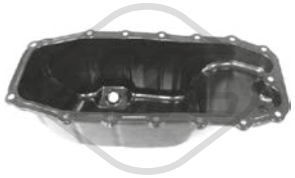

05915
carter d'huile 1.3 JTD

oe: 55197679 -- 46743794



05919
carter d'huile 1.2-1.4-1.4 Natural

oe: 46747597 -- 55200418

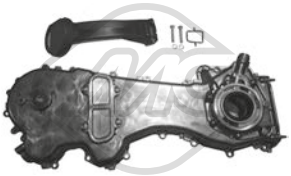

06581
jeu couvres courroie 1.3 JTD

oe: 55251472 -- 55205447



30132 Ø 80 mm
couvercle filtre huile PUNTO 1.3 JTD

oe: 55237728

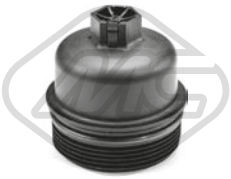

30133 Ø 80.4 mm
couvercle filtre huile PUNTO 1.3 JTD

oe: 55245953



30134 Ø 80 mm
couvercle filtre huile PUNTO 1.3 JTD

oe: 55261438

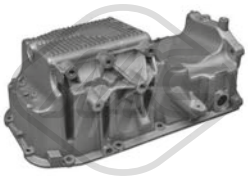

39514
carter d'huile GRANDE PUNTO 1.6 JTD

oe: 55222621



00675 Filetage: 22x1.5
bouchon carter d'huile 1.2-1.4-1.4 Natural

oe: 7740368 -- 7734022

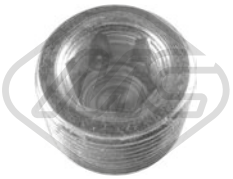

00676 Filetage: 22x1.5
bouchon carter d'huile 1.2-1.4-1.4 Natural

oe: 7740368 -- 7734022



04062 Filetage: M 18 x 1,5
bouchon carter d'huile GRANDE PUNTO

oe: 60813578 -- 60812431

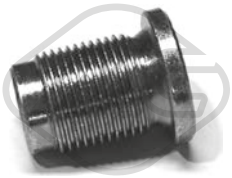

04126 Filetage: M20 x 150 mm
bouchon carter d'huile GRANDE PUNTO

oe: 46476967



05106 Filetage: 22x150
bouchon carter d'huile 1.3 JTD

oe: 46823517 -- 46823509

© INDUSTRIAL METALCAUCHO, S.L.U.



05432 Filetage: M18x1,5
bouchon carter d'huile GRANDE PUNTO,PUNTO EVO 1.6 JTD-1.9 JTD

oe: 55196505



05673 Filetage: 12x150
bouchon carter d'huile 0.9 Twinair T-1.4-1.4 16V-1.4 T-1.4 Natural-1.4 T-Jet

oe: 55184773



39193 Filetage: M24x1,5
bouchon carter d'huile PUNTO 0.9-0.9 Twinair T

oe: 10118811

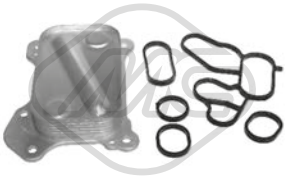

05731
radiateur d'huile GRANDE PUNTO 1.3 JTD

oe: 55197216 -- 73500434



39093
radiateur d'huile PUNTO 1.3 JTD

oe: 1616315180 -- 1616315280



39096
radiateur d'huile 1.3 JTD

oe: 55183548

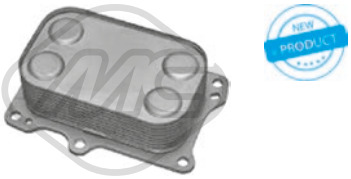

39097
radiateur d'huile PUNTO,PUNTO EVO 1.4 16V-1.4 T

oe: 55219087 -- 55236756



00245
poignée jauge niveau huile GRANDE PUNTO 1.2-1.4

oe: 4328493 -- 4102056



05504 L: 660 mm
jauge de niveau d'huile GRANDE PUNTO,PUNTO 1.3 JTD

oe: 55191259

05507 L: 600 mm
jauge de niveau d'huile GRANDE PUNTO 1.9 JTD

oe: 55195107

05509
jauge de niveau d'huile GRANDE PUNTO 1.4 16V

oe: 55191663 -- 55211648



39157 L: 465 mm
jauge de niveau d'huile GRANDE PUNTO,PUNTO 1.2-1.4-1.4 16V-1.4 Natural

oe: 55191676 -- 46551164



39162 L: 520 mm
jauge de niveau d'huile PUNTO,PUNTO EVO 1.4 16V-1.4 T

oe: 55228657



39163 L: 520 mm
jauge de niveau d'huile PUNTO,PUNTO EVO 0.9-1.4 16V-1.4

oe: 55227776 -- 55231161



39166 L: 660 mm
jauge de niveau d'huile PUNTO,PUNTO EVO 1.3 JTD

oe: 55264109





09386
jeu de 3 durits vapeur GRANDE PUNTO,PUNTO 1.3 JTD

oe: 55185374 -- 55191438

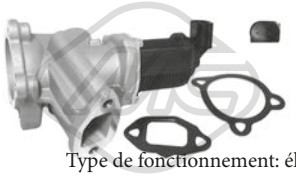

Type de fonctionnement: électrique
Nombre de connexions: 2
93005
vanne EGR avec joints GRANDE PUNTO 1.3 JTD

oe: 71789046 -- 71788559



Type de fonctionnement: électrique
Nombre de connexions: 2
93016
vanne EGR avec joints GRANDE PUNTO 1.9 JTD

oe: 71789689 -- 71788556

© INDUSTRIAL METALCAUCHO, S.L.U.



Type de fonctionnement: électrique

93044 Nombre de connexions: 2
vanne EGR avec joints GRANDE PUNTO,PUNTO 1.3 JTD

oe: 71793408 -- 71788550



97070
durit recyclage PUNTO 1.3 JTD

oe: 51814496



97176
durit recyclage PUNTO 1.3 JTD

oe: 71753769

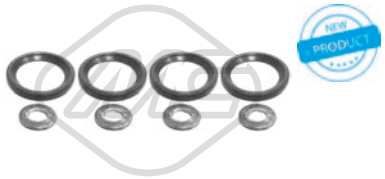

06585
kit injection 8 pièces 1.3 JTD

oe: 73500415 -- 55205036

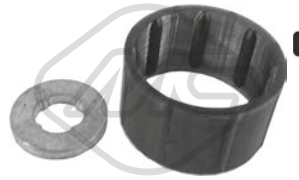

57834 Ø 20,50|7,7 mm Ø 15,0|23 mm
entretoise injecteur PUNTO EVO 1.6 JTD

oe: 55221016



92049
tuyauterie injection 1.3 JTD

oe: 55245385

CIRCUIT TURBO COMPRESSEUR

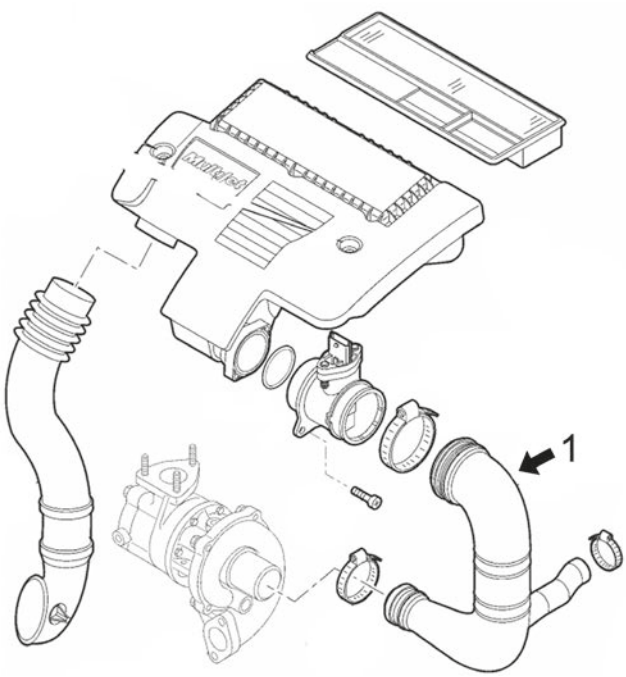

moteurs 1.3MJTD

1	03875	durit filtre à air 75HP
	03905	durit filtre à air 90HP

C35M5450M8358M10199TURBOP1 FIAT PUNTO III - GRANDE PUNTO 10/2005 -

© INDUSTRIAL METALCAUCHO, S.L.U.

CIRCUIT TURBO COMPRESSEUR

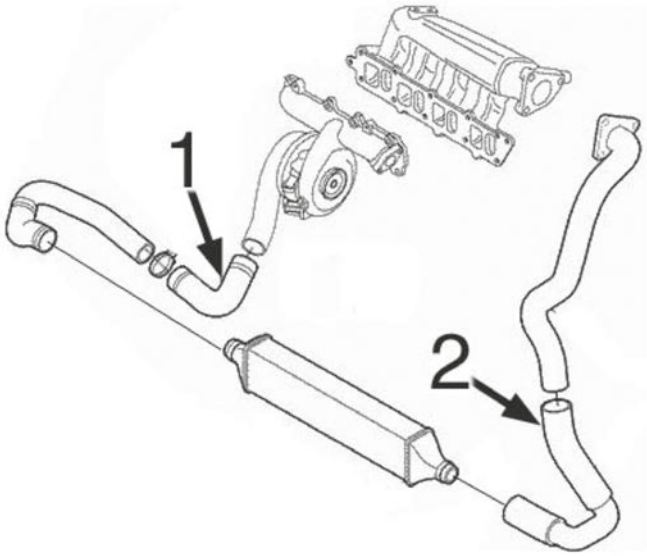

moteurs 1.9JTD :

1	09408	tube flexible de Turbo à intercoolerr
2	09409	durit de intercooler à admissionr σε υποδοχή

C35M5450M8358M10199TURBOP2 FIAT PUNTO III - GRANDE PUNTO 10/2005 -

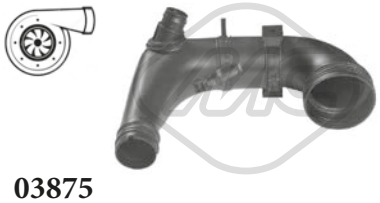

03875
durit turbo 1.3 JTD

oe: 51848880 -- 55193853



03905
durit turbo GRANDE PUNTO 1.3 JTD

oe: 51775335 -- 51777765



09408
durit turbor GRANDE PUNTO 1.9 JTD

oe: 51838615



09409
durit turbor σε υποδοχή GRANDE PUNTO 1.9 JTD

oe: 51825661



09682
durit turbo PUNTO EVO 1.3 JTD

oe: 55703078



09858 Ø 14,5 mm L: 225 mm
durit filtre à air 1.2-1.4-1.4 Natural

oe: 71740824 -- 71765468



09898
durit turbo GRANDE PUNTO,PUNTO EVO 1.3 JTD

oe: 55703081



09899
durit turbo GRANDE PUNTO,PUNTO EVO 1.3 JTD

oe: 55703081



09920
durit turbo GRANDE PUNTO,PUNTO EVO 1.3 JTD

oe: 55703072



09934
durit turbo PUNTO 1.3 JTD

oe: 51904555 -- 51892072



09936
durit turbo GRANDE PUNTO,PUNTO EVO 1.3 JTD

oe: 55703078

84058
cable d'accélération 1.2-1.3 JTD-1.4-1.4 Natural-1.4 16V

oe: 77365544 -- 77364398



92164
conduite huile turbo GRANDE PUNTO 1.9 JTD

oe: 73503216



97048
durit filtre à air PUNTO 1.4

oe: 50518137

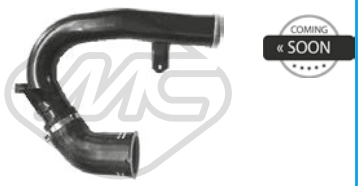

97050
durit turbo PUNTO 1.4 T

oe: 50518981



97051
durit turbo PUNTO 1.4 T

oe: 50518982



97060
durit filtre à air PUNTO 1.4 T

oe: 50528558



97063
durit turbo PUNTO 0.9 Twinair T

oe: 50530103



97065
durit turbo PUNTO 1.3 JTD

oe: 50539809



97071
durit turbo PUNTO 1.3 JTD

oe: 51816508



97079
durit filtre à air PUNTO 1.3 JTD

oe: 51872103



97081
durit turbo PUNTO 1.3 JTD

oe: 51873849



97082
durit turbo PUNTO 1.3 JTD

oe: 51878738

97099
durit turbo PUNTO 1.3 JTD

oe: 51887300



97127
durit filtre à air PUNTO 0.9-0.9 Twinair T

oe: 51931538



97190
durit turbo PUNTO 1.3 JTD

oe: 51779545



97201
durit turbo PUNTO 0.9 Twinair T

oe: 51908728

© INDUSTRIAL METALCAUCHO, S.L.U.



97924
durit filtre à air PUNTO 1.4 T

oe: 50515505



97925
durit filtre à air PUNTO 1.3 JTD

oe: 50515512

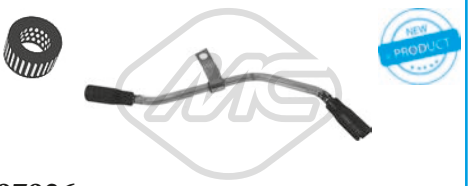

97926
durit filtre à air PUNTO 0.9-0.9 Twinair T

oe: 51864823

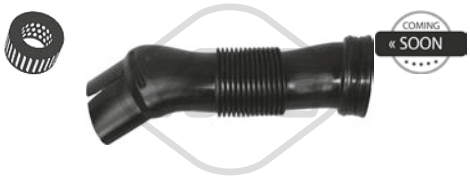

97927
durit filtre à air PUNTO 1.3 JTD

oe: 51877463



97930
durit filtre à air PUNTO 1.3 JTD-1.4 T

oe: 51929067



98324
durit turbo PUNTO 0.9 Twinair T

oe: 51878736



98326
durit turbo PUNTO 1.3 JTD

oe: 52014558

SUSPENSION AVANT & SUPPORTS DE MOTEUR

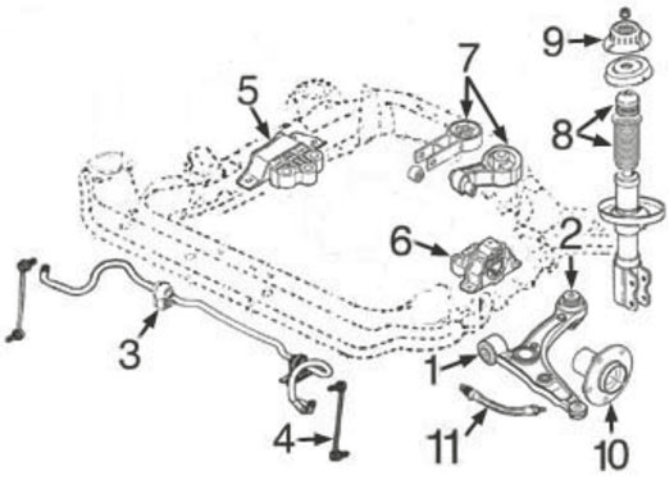

moteurs essence 1.2/8v - 1.4/8v et 1.4/16v :

1	05345	silentbloc
3	05515	palier de barre stabilisatrice Ø 20 mm
4	05630	biellette de barre stabilisatrice [305 mm]
5	05595	support moteur à droite 1.2-1.4/8v
6	05596	support moteur G 1.2-1.4/8v
7	05601	support moteur arrière 1.2-1.4/8v
8	05606	kit butée amortisseur et cache poussière
9	05475	support amortisseur AV avec roulement
10	90117	moyeu AV 1.2-1.4/8v

C35M5450M8358M10199SOPDP1 FIAT PUNTO III - GRANDE PUNTO 10/2005 -

SUSPENSION AVANT & SUPPORTS DE MOTEUR

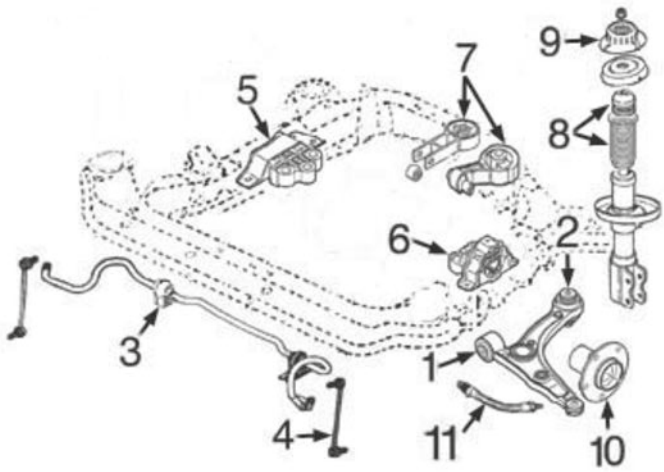

moteurs diesel 1.3MJTD et 1.9JTD :

1	05345	silentbloc
3	05515	palier de barre stabilisatrice Ø 20 mm
4	05630	biellette de barre stabilisatrice [305 mm]
5	05590	support moteur à droite 1.3MJTD
6	05596	support moteur G 1.3MJTD BV 5 rapports
7	05602	support moteur arrière 1.3MJTD BV de 5
8	05606	kit butée amortisseur et cache poussière
9	05475	support amortisseur AV avec roulement
10	90112	moyeu AV 1.3MJTD-1.9JTD

C35M5450M8358M10199SOPDP2 FIAT PUNTO III - GRANDE PUNTO 10/2005 -

SUSPENSION ARRIERE

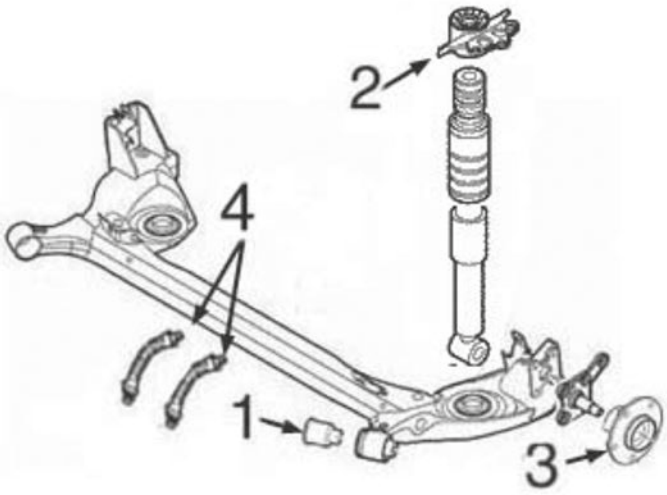

1	05586	silentbloc pont arrière
2	05604	support superior amortisseur arrière

C35M5450M8358M10199SOPTP1 FIAT PUNTO III - GRANDE PUNTO 10/2005 -



01032
support moteur [du côté boîte de vitesses essieu arrière] PUNTO 0.9-0.9 Twinair T

oe: 51889976

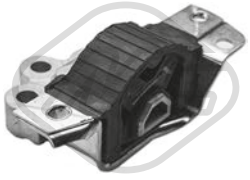

01033
support moteur [avant] GRANDE PUNTO 1.2-1.4

oe: 51879252 -- 51834591



05260 L: 205 mm
support moteur [arrière] GRANDE PUNTO 1.3 JTD

oe: 51744337 -- 46845347

© INDUSTRIAL METALCAUCHO, S.L.U.



05492
support moteur [droite] GRANDE PUNTO 1.2-1.4

oe: 51739095 -- 46840661

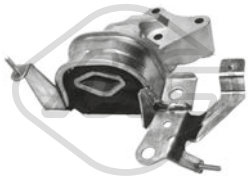

05569
support moteur [droite] GRANDE PUNTO,PUNTO EVO 1.3 JTD

oe: 51757886 -- 46845344

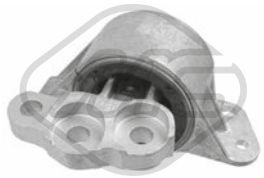

05590
support moteur [droite] 1.3 JTD

oe: 55703651



05591
support moteur [droite] GRANDE PUNTO 1.9 JTD

oe: 55700654



05592
support moteur [droite] GRANDE PUNTO,PUNTO 1.2-1.4-1.4 T-1.4 Natural-1.4 T-Jet

oe: 51813198



05595
support moteur [droite] GRANDE PUNTO,PUNTO 1.2-1.4-1.4 16V-1.4 Natural

oe: 51813605 -- 51782175



05596
support moteur [gauche] 1.2-1.3 JTD-1.4-1.4 16V-1.4 Natural-1.4 T-Jet

oe: 52085828 -- 51782160



05597
support moteur [gauche] GRANDE PUNTO 1.4 16V-1.9 JTD

oe: 55700655

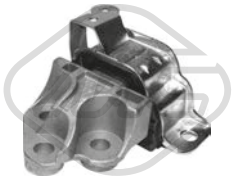

05598
support moteur [gauche] 1.3 JTD

oe: 55700435



05599 Ø 12 mm
support moteur [arrière] GRANDE PUNTO 1.4 16V-1.9 JTD

oe: 55703436 -- 5684206



05600
support moteur [arrière] GRANDE PUNTO,PUNTO 1.3 JTD

oe: 55700442



05601 L: 110 mm
support moteur [arrière] GRANDE PUNTO,PUNTO 1.2-1.4-1.4 Natural

oe: 55700441



05602 Ø 12,5 mm L: 153 mm
support moteur [arrière essieu avant] GRANDE PUNTO,PUNTO 1.3 JTD

oe: 55702836

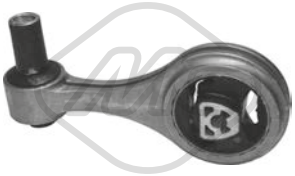

05603 Ø 13 mm
support moteur [arrière essieu avant] 1.4 16V-1.4-1.4 T-1.4 T-Jet

oe: 51794078

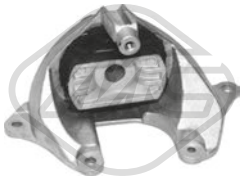

05659
support moteur [gauche] GRANDE PUNTO 1.3 JTD

oe: 46845345

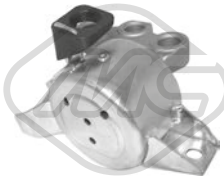

06496
support moteur [gauche avant] GRANDE PUNTO,PUNTO EVO 1.6 JTD

oe: 50508653

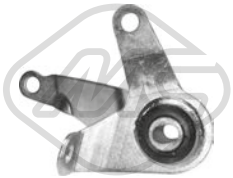

06909
support moteur [arrière] GRANDE PUNTO,PUNTO 1.3 JTD

oe: 55700440

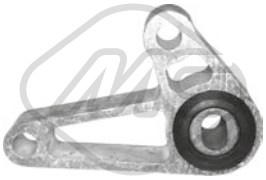

06910
support moteur [inférieur] 1.2-1.4-1.4 Natural-1.4 16V

oe: 55700439

© INDUSTRIAL METALCAUCHO, S.L.U.



57001
support moteur [du côté boîte de vitesses arrière] PUNTO 0.9-0.9 Twinair T

oe: 51891460

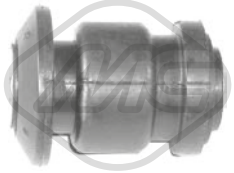

05345 Ø 13 mm Ø 42,3 mm
silentbloc triangle [essieu avant] 0.9-0.9 Twinair T-1.2-1.3 JTD-1.4-1.4 16V-1.4 Natural-1.4 T-1.4 T-1.6 JTD-1.9 JTD-Jet

oe: 55703629 -- 55703627

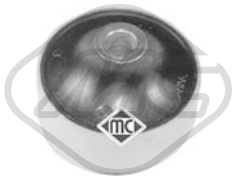

05346 Ø 12 mm Ø 72 mm
silentbloc triangle [essieu avant] GRANDE PUNTO 1.2-1.3 JTD-1.4-1.4 16V-1.4 T-1.9 JTD-Jet

oe: 13167940 -- 95217519



05420 Ø 13 mm Ø 67,5|80 mm L: 100 mm
silentbloc pont [essieu arrière] GRANDE PUNTO 1.2-1.3 JTD-1.4 16V

oe: 50700796 -- 50702649



05473 Ø 12 mm Ø 72.9 mm
silentbloc triangle [des deux côtés de l'essieu avant] GRANDE PUNTO,PUNTO EVO 1.2-1.3 JTD-1.4-1.4 16V-1.4 T-1.4 Natural-1.6 JTD-1.9 JTD-Jet

oe: 55703627 -- 55703629



05514 Ø 18| 19 mm
palier barre stabilisatrice [essieu avant] GRANDE PUNTO 1.2-1.3 JTD-1.4-1.4 16V-1.4 T-1.9 JTD-Jet

oe: 50515569 -- 55702727



05515 Ø 20 mm
palier barre stabilisatrice [essieu avant] GRANDE PUNTO 1.2-1.3 JTD-1.4-1.4 16V-1.9 JTD

oe:



05586 Ø 12 mm Ø 68,5 mm
silentbloc pont [essieu arrière] GRANDE PUNTO 1.2-1.3 JTD-1.4-1.4 16V-1.4 T-1.9 JTD-Jet

oe: 51804551 -- 55700695

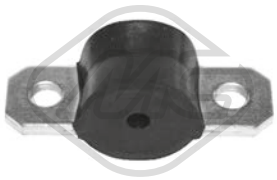

05605 Ø 10 mm
support barre stabilisatrice [essieu avant] PUNTO 1.3 JTD-1.4-1.4 Natural

oe: 7750990

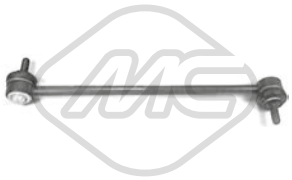

05630 Ø 9 mm L: 301 mm
biellette embout barre stabilisatrice [des deux côtés de l'essieu avant] 0.9-0.9 Twinair T-1.2-1.3 JTD-1.4 Natural-1.4-1.4 16V-1.4 T-1.4 T-1.6 JTD-1.9 JTD-Jet

oe: 50531823 -- 50515276

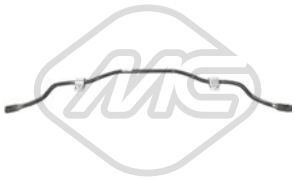

06415 L: 1050 mm
barre stabilisatrice [essieu avant] GRANDE PUNTO 1.2-1.4-1.4 16V

oe: 55700769 -- 51839988

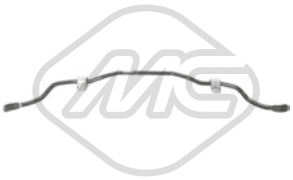

06416 Ø 19 mm L: 1045 mm
barre stabilisatrice [des deux côtés de l'essieu avant] 1.3 JTD-1.4 16V-1.4-1.4 T-1.4 Natural-1.6 JTD-1.9 JTD-Jet

oe: 55702727 -- 50515569



06421 L: 1210 mm
barre stabilisatrice [des deux côtés de l'essieu avant] GRANDE PUNTO 1.3 JTD

oe: 46743788 -- 46743786



02189
butée élastique PUNTO 1.2

oe: 51833501



05475
support amortisseur [essieu avant] GRANDE PUNTO 1.2-1.3 JTD-1.4-1.4 16V-1.4 T-1.9 JTD-Jet

oe: 52027765 -- 50521707



05604
support amortisseur [essieu arrière droit] 1.2-1.3 JTD-1.4-1.4 16V-1.4 T-1.4 Natural-1.6 JTD-1.9 JTD-Jet

oe: 55701901

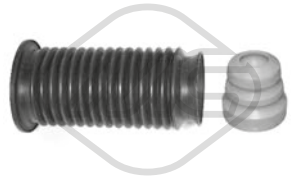

05606
jeu soufflet butée amortisseur [essieu avant] 0.9-0.9 Twinair T-1.2-1.3 JTD-1.4 Natural-1.4-1.4 16V-1.4 T-1.4 T-1.6 JTD-1.9 JTD-Jet

oe: 51755686 -- 55700767



06188
kit support amortisseur [des deux côtés de l'essieu avant] GRANDE PUNTO 1.2-1.3 JTD-1.4-1.4 16V-1.4 T-1.9 JTD-Jet

oe: 52027765 -- 50521707

© INDUSTRIAL METALCAUCHO, S.L.U.



06513
support amortisseur [essieu arrière] GRANDE PUNTO 1.2-1.3 JTD-1.4 T-Jet

oe: 51761830



07879
jeu soufflet butée amortisseur [essieu arrière] GRANDE PUNTO,PUNTO 0.9 Twinair T-1.2-1.3 JTD-1.4-1.4 16V-1.4 Natural-1.4 T-1.4 T-1.6 JTD-1.9 JTD-Jet

oe: 55701429



57917
supp. Amortisseur (roulement) [essieu arrière supérieur] GRANDE PUNTO,PUNTO EVO 1.2-1.3 JTD-1.4-1.4 16V-1.4 T-1.4 Natural-1.6 JTD-1.9 JTD-Jet

oe: 55700710



74038
support coupelle de suspension [inférieur] GRANDE PUNTO,PUNTO EVO 1.2-1.3 JTD-1.4-1.4 16V-1.4 T-1.4 Natural-1.6 JTD-1.9 JTD-Jet

oe: 55703699



Longueur du filetage [mm]: 22
00815 Filetage [mm]:: M12 X 1.5
ecrou de roue GRANDE PUNTO 1.2-1.3 JTD-1.4-1.4 16V-1.4 Natural-1.4 T-1.6 JTD-1.9 JTD-Jet

oe: 1008501



Ø 120 mm
Nombre de dents: 25
90112 H: 74 mm
moyeu de roue [essieu avant] GRANDE PUNTO 1.3 JTD-1.4 T-1.9 JTD-Jet

oe: 51881463 -- 55703557

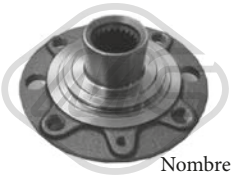

Ø 120 mm
Nombre de dents: 22
90117 H: 70 mm
moyeu de roue [essieu avant] GRANDE PUNTO 1.2-1.4-1.4 16V-1.4 T-Jet

oe: 51881462 -- 55703556



Ø 120 mm
90154 H: 64.5 mm
moyeu de roue [des deux côtés du pont arrière] 0.9-0.9 Twinair T-1.2-1.3 JTD-1.4-1.4 16V-1.4 Natural-1.4 T-1.4 T-1.6 JTD-1.9 JTD-Jet

oe: 51787397 -- 71747713

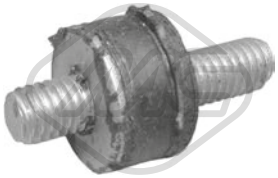

02823 Ø 15 mm
support GRANDE PUNTO

oe: SE3952110 -- 834976



74100 Ø 37 mm Ø 72 mm
kit de roulements de roue 1.3 JTD-1.4 T-1.4 T-1.4 16V-1.6 JTD-1.9 JTD-Jet

oe: 51753791 -- 71753061



96050 L: 480 mm
flexible de frein [essieu avant] GRANDE PUNTO 1.3 JTD

oe: 51759361 -- 51767150



96474 L: 245 mm
flexible de frein [des deux côtés du pont arrière] GRANDE PUNTO 1.3 JTD

oe: 82442878 -- 46814034



96481 L: 425 mm
flexible de frein [des deux côtés de l'essieu avant] GRANDE PUNTO,PUNTO 0.9-0.9 Twinair T-1.2-1.3 JTD-1.4 Natural-1.4-1.4 T

oe: 51980402 -- 51835425



96482 L: 165 mm
flexible de frein [des deux côtés du pont arrière] 0.9-0.9 Twinair T-1.2-1.3 JTD-1.4-1.4 16V-1.4 Natural-1.4 T-1.6 JTD-1.9 JTD

oe: 55700975



96508 L: 430 mm
flexible de frein [des deux côtés de l'essieu avant] GRANDE PUNTO 1.2-1.3 JTD-1.4-1.4 16V-1.4 T-1.9 JTD-Jet

oe: 55701047



Ø 21 - 68 mm
01148 kit **00148**
kit soufflet transmission [du côté boîte de vitesses des deux côtés de l'essieu avant] GRANDE PUNTO 1.3 JTD

oe: 46307841



Ø 20 - 65 mm
01154 kit **00154**
kit soufflet transmission [du côté boîte de vitesses des deux côtés de l'essieu avant] 0.9 Twinair T-1.2-1.4-1.4 Natural-1.4 16V

oe: 7715294

© INDUSTRIAL METALCAUCHO, S.L.U.



Ø 24 - 80 mm

01155 kit **00155**

kit soufflet transmission [côté roue des deux côtés de l'essieu avant] GRANDE PUNTO 1.3 JTD

oe: 46308701 -- 46308556



Ø 22 - 73 mm

01171 kit **00171**

kit soufflet transmission [côté roue] GRANDE PUNTO 1.2-1.4-1.4 16V

oe: 3293.12 -- 3293.12



Ø 27 - 70 mm

01174 kit **00174**

kit soufflet transmission [du côté boîte de vitesses des deux côtés de l'essieu avant] GRANDE PUNTO

oe: 51733779 -- 46308338



Ø 26 - 80 mm

01254 kit **00254**

kit soufflet transmission [côté roue des deux côtés de l'essieu avant] GRANDE PUNTO,PUNTO EVO 1.4-1.4 16V-1.6 JTD-1.9 JTD

oe: 71750896 -- 71750891



Ø 21 - 65 mm

01282 kit **00282**

kit soufflet transmission [du côté boîte de vitesses des deux côtés de l'essieu avant] 1.3 JTD

oe: 71771172 -- 46308326



Ø 26 - 78 mm

01921 kit **00921**

kit soufflet transmission [des deux côtés du pont arrière côté roue des deux côtés de l'essieu avant] eje delantero, ambos lados GRANDE PUNTO

oe: 6N0498203



Ø 23 - 80 mm

01996 kit **00996**

kit soufflet transmission [des deux côtés du pont arrière côté roue des deux côtés de l'essieu avant] eje delantero, ambos lados GRANDE PUNTO

oe: 46307575 -- 46307067



Ø 24 - 80 mm

11047 kit **10047**

kit soufflet transmission [côté roue des deux côtés de l'essieu avant] 1.3 JTD

oe: 46308701 -- 46308556



Ø 25,5 - 85 mm

11048 kit **10048**

kit soufflet transmission [côté roue des deux côtés de l'essieu avant] 1.3 JTD-1.4 T-1.4 16V-1.4 T-Jet

oe: 71771157 -- 46308675



Ø 23 - 65 mm

11081 kit **10081**

kit soufflet transmission [du côté boîte de vitesses des deux côtés de l'essieu avant] GRANDE PUNTO,PUNTO EVO 1.4 T-1.6 JTD-1.9 JTD-Jet

oe: 71745018 -- 71750887



Ø 24,5 - 69 mm

11100 kit **10100**

kit soufflet transmission [du côté boîte de vitesses des deux côtés de l'essieu avant] GRANDE PUNTO,PUNTO EVO 1.2-1.3 JTD-1.4 T-1.4-1.4 16V-1.6 JTD-Jet

oe: 71771171 -- 46308705



Ø 11 - 55 mm

01835 kit **00835**

kit soufflet crémaillère direction [essieu avant] GRANDE PUNTO 1.2-1.3 JTD-1.4-1.4 16V-1.4 T-1.9 JTD-Jet

oe: 77363828

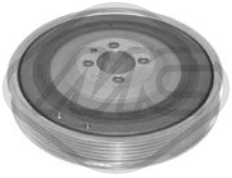

04308 Ø 169 mm - 6 gorges

poulie vilebrequin avec amortisseur de vibrations GRANDE PUNTO,PUNTO EVO 1.6 JTD-1.9 JTD

oe: 73501275 -- 60816824



04719 Ø 164 mm - 6 gorges

poulie vilebrequin avec amortisseur de vibrations 1.3 JTD

oe: 55200498 -- 46819147

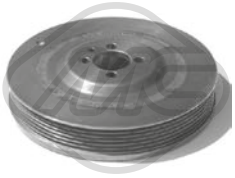

05689 Ø 169 mm - 6 gorges

poulie vilebrequin avec amortisseur de vibrations GRANDE PUNTO,PUNTO EVO 1.6 JTD-1.9 JTD

oe: 73501275 -- 60816824

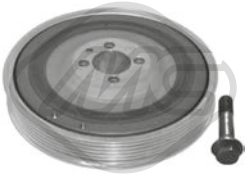

14308 Ø 169 mm - 6 gorges

kit poulie vilebrequin avec amortisseur de vibrations GRANDE PUNTO,PUNTO EVO 1.6 JTD-1.9 JTD

oe: 73501275 -- 60816824

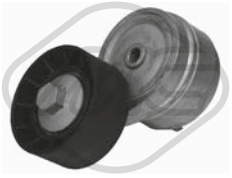

05090 Ø 65 mm

galet tendeur alternateur 1.2-1.4-1.4 Natural-1.4 16V-1.4 T-1.4 T-Jet

oe: 55258443 -- 55242399



05658 Ø 65 mm

galet tendeur alternateur GRANDE PUNTO,PUNTO 1.3 JTD

oe: 51821652

© INDUSTRIAL METALCAUCHO, S.L.U.

FIAT PUNTO III - GRANDE PUNTO 10/2005 -



05670 Ø 17 mm Ø 54 mm - 6 gorges
poulie alternateur GRANDE PUNTO,PUNTO EVO 1.3 JTD

oe: 77364723 -- 77364721



05671 Ø 16 mm Ø 54 mm - 6 gorges
poulie alternateur 1.3 JTD

oe: 77367129 -- 77362721

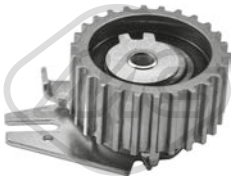

57142 Ø 65,0 mm
galet tendeur GRANDE PUNTO,PUNTO EVO 1.6 JTD-1.9 JTD

oe: 7778565 -- 71747799



57160 Ø 10,0 mm Ø 53,0 mm
galet tendeur GRANDE PUNTO,PUNTO EVO 1.6 JTD-1.9 JTD

oe: 55187100 -- 71771498



57161 Ø 55,5 mm
galet tendeur 1.2-1.4-1.4 Natural

oe: 55233759 -- 55183497



57165 Ø 60,0 mm
galet tendeur 1.4 16V-1.4-1.4 T-1.4 T-Jet

oe: 55248394 -- 73503128

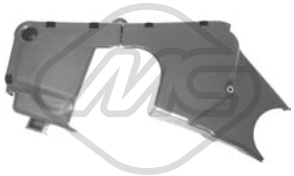

03867
jeu couvres courroie GRANDE PUNTO,PUNTO EVO 1.2-1.4

oe: 55183452 -- 55183453

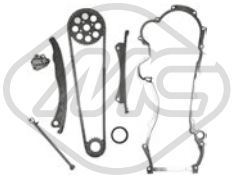

05239
kit de distribution 1.3 JTD

oe: 55251472 -- 55205447



05478 Nombre de dents: 23
pignon distributeur GRANDE PUNTO 1.2-1.4 16V

oe: 55203781 -- 46520164



06173
kit de distribution PUNTO 0.9-0.9 Twinair T

oe: 55258509 -- 55187537



80444 L: 1212/900 mm
cable BV PUNTO EVO 1.6 JTD

oe: 55235450 -- 55221388



80445 L: 1410/995 mm
cable BV PUNTO EVO 1.6 JTD

oe: 55222687



81135 L: 1155/830 mm
cable BV 1.3 JTD

oe: 55230717 -- 55203158



81147 L: 1200/890 mm
cable BV GRANDE PUNTO,PUNTO EVO 1.3 JTD

oe: 55230716 -- 55199398



81148 L: 1185/790 mm
cable BV GRANDE PUNTO,PUNTO EVO 1.3 JTD

oe: 55199874



81149 L: 1190/800 mm
cable BV GRANDE PUNTO,PUNTO EVO 1.3 JTD-1.6 JTD

oe: 55230718 -- 55223406



81150 L: 1130/835 mm
cable BV 1.2-1.4-1.4 16V-1.4 Natural

oe: 55230721 -- 55199359



81151 L: 1200/892 mm
cable BV 1.2-1.3 JTD-1.4-1.4 16V-1.4 Natural-1.6 JTD

oe: 55231155

FIAT PUNTO III - GRANDE PUNTO 10/2005 -



81152 L: 1133/835 mm
cable BV PUNTO,PUNTO EVO 1.2-1.4-1.4 Natural-1.4 T

oe: 55231153



81157 L: 1325/960 mm
cable BV 1.2-1.4-1.4 16V-1.4 Natural-1.4 T

oe: 55230720 -- 55223407

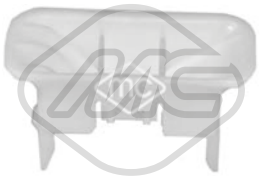

03873
butée cable embrayage GRANDE PUNTO

oe: 46554494



04268 L: 183.4 mm
fourchette embrayage GRANDE PUNTO 1.2-1.4

oe: 7617578

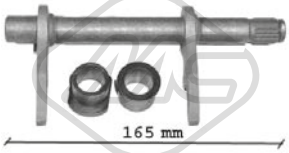

05707 L: 165|164 mm
fourchette embrayage GRANDE PUNTO,PUNTO EVO 1.3 JTD-1.4 T-Jet

oe: 46784964 -- 46784963



05714 Ø 25 mm
douille de guidage embrayage GRANDE PUNTO 1.3 JTD

oe: 46411117



05715 Ø 21,5 mm Ø 40 mm
douille de guidage embrayage GRANDE PUNTO 1.2-1.3 JTD-1.4-1.4 16V-1.9 JTD

oe: 46411140 -- 40004820



57916
cylindre émetteur [avant] 0.9-0.9 Twinair T-1.2-1.3 JTD-1.4 Natural-1.4-1.4 16V-1.4 T-1.4 T-1.6 JTD-1.9 JTD-Jet

oe: 55251837 -- 55190993



05533
support echappement [centre] GRANDE PUNTO 1.9 JTD

oe: 46546376 -- 46529211

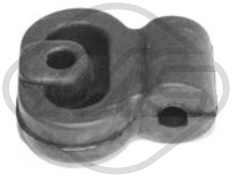

05558
support echappement GRANDE PUNTO,PUNTO 1.2-1.3 JTD-1.4-1.4 16V-1.4 Natural-1.4 T-1.9 JTD-Jet

oe: 55702861



05559
support echappement GRANDE PUNTO 1.9 JTD

oe: 46742184



05560
support echappement [arrière] GRANDE PUNTO,PUNTO 0.9-0.9 Twinair T-1.2-1.3 JTD-1.4-1.4 16V-1.4 T-1.4 Natural-1.4 T-1.9 JTD-Jet

oe: 55702862 -- 55702863

41035
support échappement PUNTO 0.9 Twinair T

oe: 51934824



05662
butée élastique, cache moteur GRANDE PUNTO 1.3 JTD

oe: 51818285 -- 5850817



68049 L: 305 mm
bras + balai essuie-glace [arrière] 0.9-0.9 Twinair T-1.2-1.3 JTD-1.4-1.4 16V-1.4 Natural-1.4 T-1.4 T-1.6 JTD-1.9 JTD-Jet

oe: 71751022 -- 55701469



50216 L: 630 mm
capteur ABS Capteur actif [des deux côtés du pont arrière] 0.9 Twinair T-0.9-1.2-1.3 JTD-1.4 Natural-1.4-1.4 16V-1.4 T-1.6 JTD-1.9 JTD

oe: 55703974 -- 55701387

© INDUSTRIAL METALCAUCHO, S.L.U.



03015
tube d'eau 70 1.3-75 1.5-85 1.5

oe: 82378912

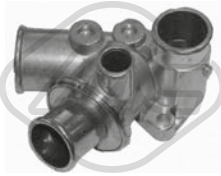

03757
bride liquide refroidissement 80 °C 60 D 1.7-65 D 1.9-80 TD 1.9

oe: 7625346



05118 Ø 32|36 mm L: 150 mm
durit de radiateur 70 1.3-75 1.5-85 1.5

oe: 7604290 -- 7533916



05119
durit de radiateur [inférieur] 65 D 1.9-70 1.3-75 1.5-85 1.6-85 1.5-100 1.6

oe: SE021117207A



07354
durit de radiateur 65 D 1.9-80 TD 1.9

oe: 7683628 -- 7683627

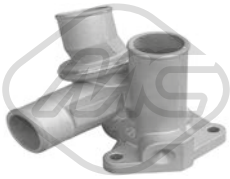

30297
bride de thermostat 85 °C 70 1.3-75 1.5-85 1.5-85 1.6

oe: 76713755 -- 7671373



00245
poignée jauge niveau huile 70 1.3-85 1.5

oe: 4328493 -- 4102056





08167
durit recyclage 60 D 1.7-65 D 1.9

oe: 7553019 -- 4368408

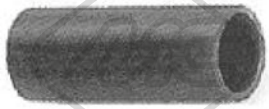

07330 Ø 50 mm Ø 58 mm L: 110 mm
manchon carburant 60 D 1.7-65 D 1.9-70 1.3-75 1.5-80 TD 1.9-85 1.6-85 1.5-90 1.6-100 1.6

oe: 5940063 -- 4427838

84313 L: 1175 mm
cable d'accélération 85 1.6

oe: 5955246 -- 4420524

84314 L: 525/360 mm
cable d'accélération 60 D 1.7-65 D 1.9

oe: 7550278

84326 L: 1245/965 mm
cable d'accélération 85 1.6-90 1.6-100 1.6

oe: 7606108 -- 7578735

84335 L: 875/675 mm
cable d'accélération 90 1.6

oe: 7585115 -- 7549293

84391
cable d'accélération 60 D 1.7-65 D 1.9-80 TD 1.9

oe: 7531585



00698 Ø 12,3 mm L: 133,5 mm
support moteur [essieu avant] 70 1.3-75 1.5-85 1.5-85 1.6

oe: 4433964 -- 4394531

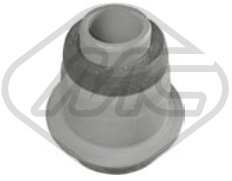

00230 Ø 13 mm Ø 30 mm
silentbloc triangle [intérieur] 60 D 1.7-65 D 1.9-70 1.3-75 1.5-80 TD 1.9-85 1.6-85 1.5-90 1.6-100 1.6

oe: 5984767



00459 Ø 12 mm Ø 36 mm
silentbloc bras de suspension [intérieur essieu avant] 60 D 1.7-65 D 1.9-70 1.3-75 1.5-80 TD 1.9-85 1.6-85 1.5-90 1.6-100 1.6

oe: 4288726 -- 7558982



00489
silentbloc bras de suspension [essieu avant] 100 1.6

oe: 4125492 -- 4125489

© INDUSTRIAL METALCAUCHO, S.L.U.



02446 Ø 15 mm
palier barre stabilisatrice [essieu avant] 100 1.6

oe: 7548992



05619 Ø 14 mm
jeu silentblocs bras suspension [essieu avant] 60 D 1.7-65 D 1.9-70 1.3-75 1.5-80 TD 1.9-85 1.5-85 1.6-90 1.6

oe: 7550274 -- 7550273



00715
soufflet amortisseur [essieu avant] 60 D 1.7-65 D 1.9-70 1.3-75 1.5-80 TD 1.9-85 1.6-85 1.5-90 1.6-100 1.6

oe: 5978771



Ø 117 mm
90508 H: 61 mm
moyeu de roue [des deux côtés du pont arrière] 60 D 1.7-65 D 1.9-70 1.3-75 1.5-80 TD 1.9-85 1.6-85 1.5-90 1.6-100 1.6

oe: 7603679 -- 51754192



96017 L: 436 mm
flexible de frein [des deux côtés de l'essieu avant] 60 D 1.7-65 D 1.9-70 1.3-75 1.5-80 TD 1.9-85 1.6-85 1.5-100 1.6

oe: 5986578 -- 5966685



96090 L: 435 mm
flexible de frein [essieu avant] 60 D 1.7-65 D 1.9-70 1.3-75 1.5-80 TD 1.9-85 1.5-90 1.6-100 1.6

oe: SE022744400C -- SE022744400A



Ø 25 - 64 mm
00313
capuchon palier [du côté boîte de vitesses] 60 D 1.7-65 D 1.9-70 1.3-75 1.5-80 TD 1.9-85 1.6-85 1.5-90 1.6-100 1.6

oe: 92601216



Ø 23 - 69 mm
00568
soufflet transmission [du côté boîte de vitesses] 60 D 1.7-65 D 1.9-70 1.3-75 1.5-80 TD 1.9-85 1.6-85 1.5-90 1.6-100 1.6

oe: 92601255



Ø 23 - 81 mm
00622
soufflet transmission [du côté boîte de vitesses] 60 D 1.7-65 D 1.9-70 1.3-75 1.5-80 TD 1.9-85 1.6-85 1.5-90 1.6-100 1.6

oe: 92601366



Ø 23 - 74 mm
01577 kit **00577**
kit soufflet transmission [côté roue des deux côtés de l'essieu avant] 60 D 1.7-85 1.5

oe: 7578083



Ø 30 - 73 mm
01599 kit
kit soufflet transmission [du côté boîte de vitesses] 65 D 1.9-70 1.3-75 1.5-80 TD 1.9-85 1.6-85 1.5-90 1.6-100 1.6

oe: 7921245



Ø 23 - 99 mm
01611 kit **00611**
kit soufflet transmission [du côté boîte de vitesses des deux côtés de l'essieu avant] 60 D 1.7-65 D 1.9-70 1.3-75 1.5-80 TD 1.9-85 1.6-85 1.5-90 1.6-100 1.6

oe: 82282140 -- 4315444



Ø 10 - 25 mm
01257 kit **00257**
kit soufflet crémaillère direction 60 D 1.7-65 D 1.9-70 1.3-75 1.5-80 TD 1.9-85 1.6-85 1.5-90 1.6-100 1.6

oe: 7583243 -- 4371156

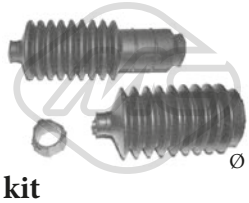

Ø 10 - 25 mm
01257C kit
kit soufflet crémaillère direction 60 D 1.7-65 D 1.9-70 1.3-75 1.5-80 TD 1.9-85 1.6-85 1.5-90 1.6-100 1.6

oe: 4371155 -- 7583242

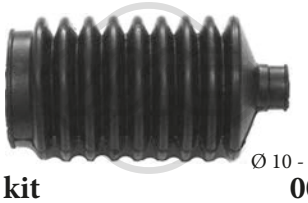

Ø 10 - 42 mm
01258 kit **00258**
kit soufflet crémaillère direction [essieu avant gauche] 60 D 1.7-65 D 1.9-70 1.3-75 1.5-80 TD 1.9-85 1.6-85 1.5-90 1.6-100 1.6

oe: 7583242 -- 4371155

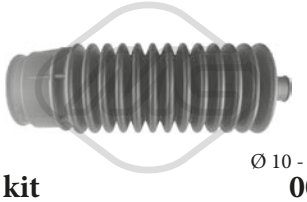

Ø 10 - 44 mm
01757 kit **00757**
kit soufflet crémaillère direction [droite] 60 D 1.7-65 D 1.9-70 1.3-75 1.5-80 TD 1.9-85 1.6-85 1.5-90 1.6-100 1.6

oe: 7583243

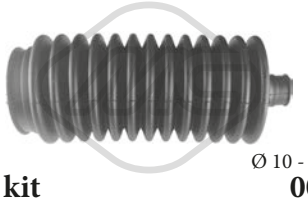

Ø 10 - 48 mm
01758 kit **00758**
kit soufflet crémaillère direction [gauche] 60 D 1.7-65 D 1.9-70 1.3-75 1.5-80 TD 1.9-85 1.6-85 1.5-90 1.6-100 1.6

oe:



Ø 22 mm
03883
douille, arbre de direction [essieu avant] 60 D 1.7-65 D 1.9-70 1.3-75 1.5-80 TD 1.9-85 1.6-85 1.5-90 1.6-100 1.6

oe: 7594872

© INDUSTRIAL METALCAUCHO, S.L.U.



00413
revêtement de pédale 60 D 1.7-65 D 1.9-70 1.3-75 1.5-80 TD 1.9-85 1.6-85 1.5-90 1.6-100 1.6

oe: 7568442 -- 71736224



00165 Ø 45 mm Ø 68 mm
support echappement 60 D 1.7-65 D 1.9-70 1.3-75 1.5-80 TD 1.9-85 1.6-85 1.5-90 1.6-100 1.6

oe: 4387294

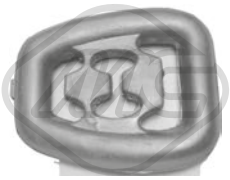

00243
support echappement 60 D 1.7-65 D 1.9-70 1.3-75 1.5-80 TD 1.9-85 1.6-85 1.5-90 1.6-100 1.6

oe: 4393777



00280
support echappement 60 D 1.7-65 D 1.9-70 1.3-75 1.5-80 TD 1.9-85 1.6-85 1.5-90 1.6-100 1.6

oe: 60586017 -- 60624931

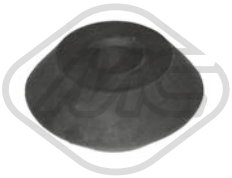

00756
douille amortisseur [essieu arrière] 60 D 1.7-65 D 1.9-70 1.3-75 1.5-80 TD 1.9-85 1.6-85 1.5-90 1.6-100 1.6

oe: 4227114

© INDUSTRIAL METALCAUCHO, S.L.U.

CIRCUIT D'EAU

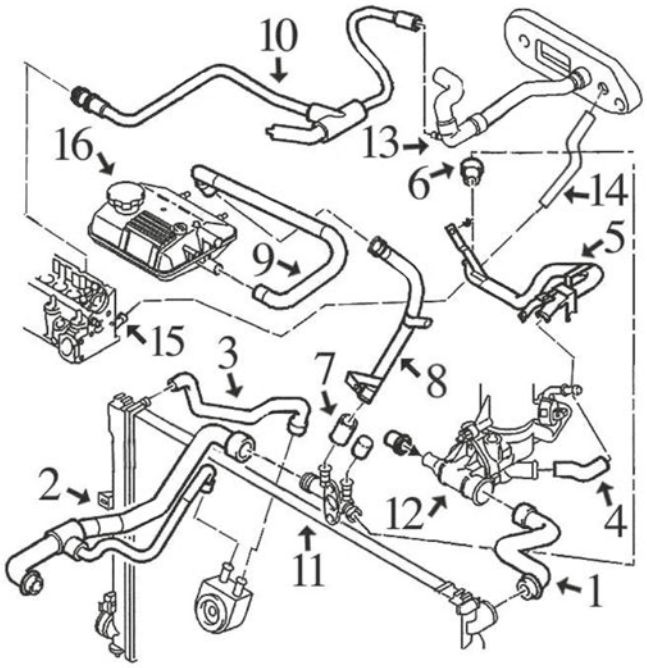

moteur 1.9 D (XUD) et 1.9 TD (XUDTE) (jusqu'à '99) :

1	08484	durit radiateur sup.
2	08483	durit radiateur inf.
3	08489	durit de radiateur à échangeur
4	08183	durit -'98
6	08312	durit de tube métallique à raccord plastique
9	08487	durit liquide refroidissement
11	03503	raccord plastique
13	08485	durit droite chauffage
14	08486	durit gauche chauffage
16	03547	bouchon de vase d'expansion 1.0 bar
	03741	vase d'expansion

C35M476M4936M4016CAP1 FIAT SCUDO I/II - ULYSSE 02/1996 - 06/2011

CIRCUIT D'EAU

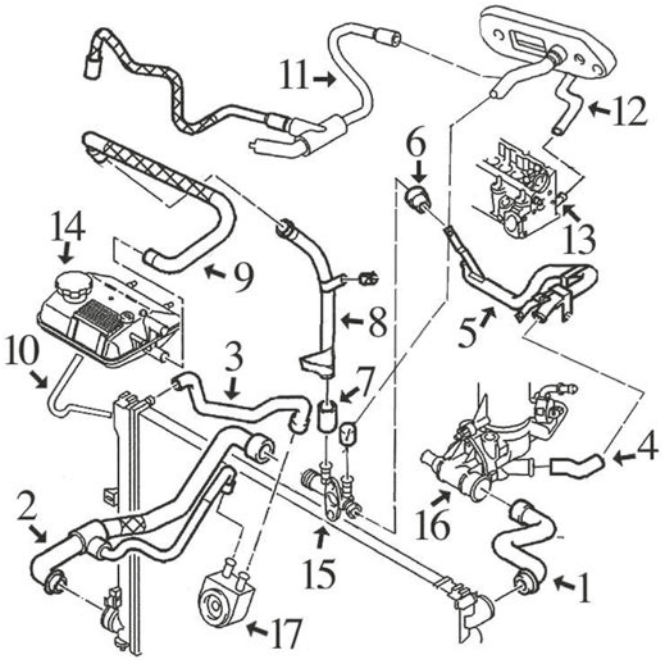

moteur 1.9DW8 (depuis '99) :

1	08564	durit radiateur sup.
2	08557	durit radiateur inf.
5	03129	durit refroidissement
6	08312	durit de tube métallique à raccord plastique
8	03138	tuboeµmétalliqueαliquideprefroidissementπ-00
9	08561	tube métallique liquide refroidissement -'00
11	08559	durit de chauffage à vase
12	08560	durit de chauffage à culasse
14	03547	bouchon de vase d'expansion 1.0 bar
	03741	vase d'expansion -6/'00
	03742	vase d'expansion 6/'00-
16	03539	bride de thermostat

C35M476M4936M4016CAP2 FIAT SCUDO I/II - ULYSSE 02/1996 - 06/2011

© INDUSTRIAL METALCAUCHO, S.L.U.

CIRCUIT D'EAU

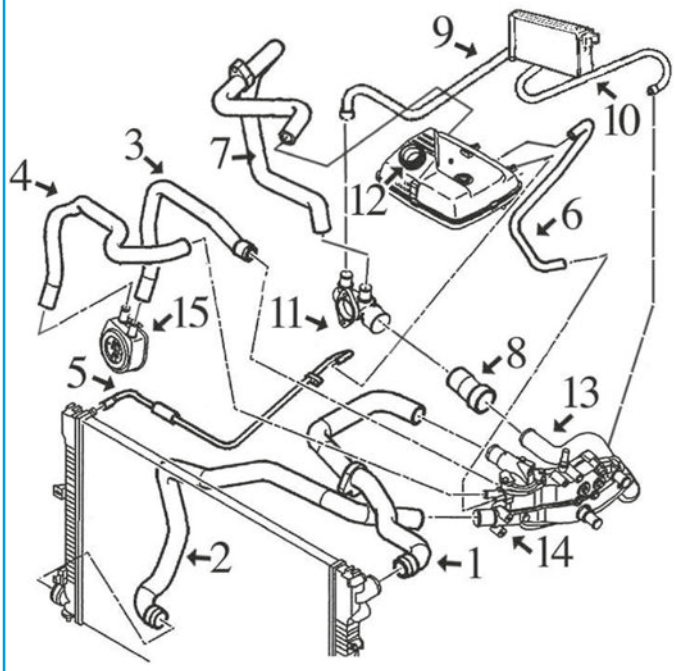

moteur 2.0 JTD :

1	08598	durit radiateur sup.
2	08597	durit radiateur inf.
4	08596	durit de échangeur à thermostat
7	08595	durit vase d'expansion
8	08587	durit de tube métallique à raccord plastique
9	08593	durit droite chauffage
10	08594	durit gauche chauffage
12	03742	vase d'expansion
13	03139	tube liquide refroidissement (plastique) avec joint torique

C35M476M4936M4016CAP3 FIAT SCUDO I/II - ULYSSE 02/1996 - 06/2011

TUBES DE RECYCLAGES

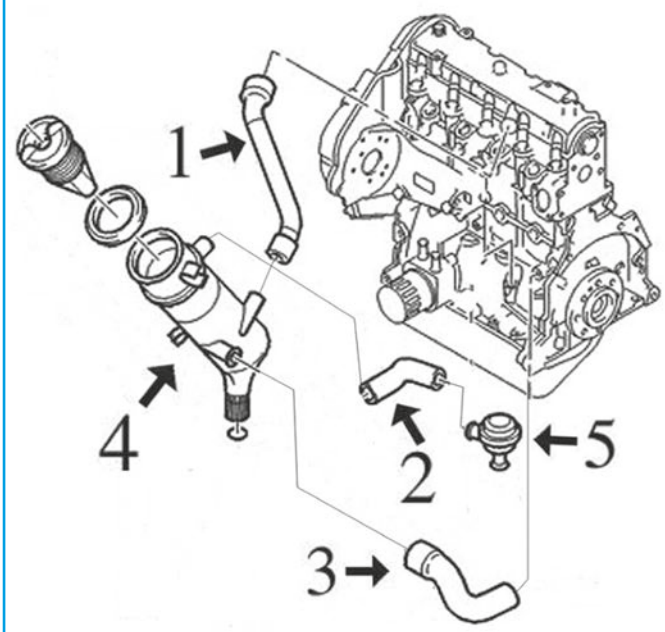

moteurs 1.9 diesel-XUD9 et XUD9TE :

1	08307	durit de cache culbuteurs à décanteur moteur XUD
3	08166	durit à décanteur moteur 1.9DXUD9
4	03631	décanteur complète avec bouchon 1.9D-XUD

C35M476M4936M4016DESVP1 FIAT SCUDO I/II - ULYSSE 02/1996 - 06/2011

TUBES DE RECYCLAGES

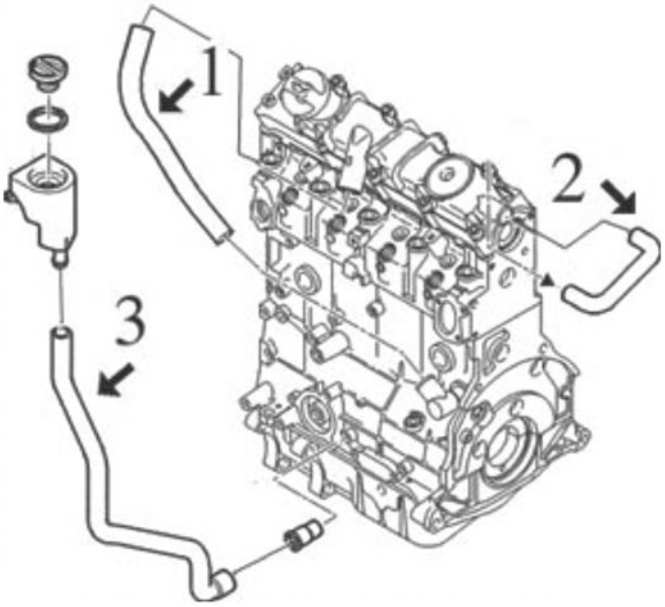

moteur 1.9 diesel DW8 :

1	08474	durit de cache culbuteurs à collecteur de moteur
2	08475	durit de moteur à culasse moteur

C35M476M4936M4016DESVP2 FIAT SCUDO I/II - ULYSSE 02/1996 - 06/2011



02351 Ø 41 mm Ø 47 mm
joint thermostat ULYSSE 1.8-2.0-2.0 T

oe: 134030 -- 133953



02361 Ø 51 mm Ø 58 mm
joint thermostat 1.9 TD-1.9 D-2.0 JTD-2.0 16V-2.2 JTD

oe: 133992 -- 133992



03057
tube métallique

oe: 1307W2 -- 1307W2



03059 Ø 20 mm
manchon

oe: 93010296

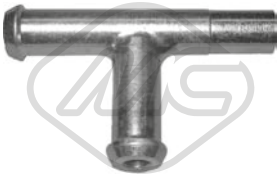

03078
manchon

oe: 1342.04 -- 1342.04



03129
tube d'eau métallique SCUDO 1.9 D

oe: 1307.NY -- 1307.NY



03130
tube d'eau métallique

oe: 1307AY -- 1307AY

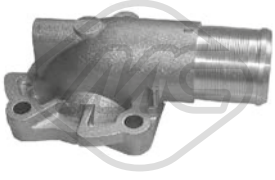

03135
couvercle thermostat

oe: 1336.P2 -- 1336.P2



03138
tube d'eau métallique SCUDO 1.9 D

oe: 1307PH -- 1307PH

© INDUSTRIAL METALCAUCHO, S.L.U.



03139
tube d'eau métallique SCUDO 2.0 JTD

oe: 1307YZ -- 1307YZ



03171 L: 120 mm
manchon 1.9 TD-1.9 D

oe: 1336.N7



03503
bride liquide refroidissement 1.9 TD-1.9 D

oe: 1336.G4 -- 1336.G4

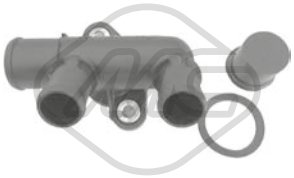

03523
bride liquide refroidissement 1.8

oe: 1339.79 -- 1339.79



03538
couvercle thermostat ULYSSE 1.8-2.0-2.0 T

oe: 1336.A1 -- 1336.A1

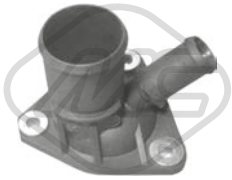

03539
couvercle thermostat SCUDO 1.9 D

oe: 1336.C9 -- 1336.C9



03544
raccord

oe: 1336.Q3 -- 1336.P0

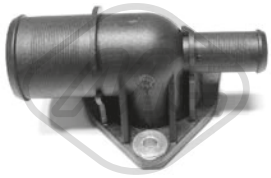

03546
couvercle thermostat

oe: 1336.G3



03547 Pression [bar]: 1
bouchon vase d'expansion 1.6-1.8-1.9 D-1.9 TD-2.0-2.0 16V-2.0 JTD-2.0 T-2.1 TD

oe: 1306.E0 -- 1306.E0

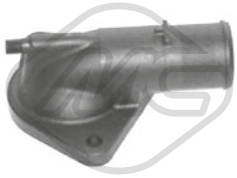

03556
couvercle thermostat

oe: 1336.R9



03560 Pression [bar]: 1,4
bouchon vase d'expansion 1.9 D-2.0-2.0 JTD-2.2 JTD

oe: 9638001280



03620
couvercle thermostat 89 °C 2.0 16V-2.0

oe: 9630066680



03741
vase d'expansion 1.9 TD-1.9 D-2.0-2.1 TD

oe: 1485900080



03742
vase d'expansion 2.0 JTD-2.0 16V

oe: 1488949080

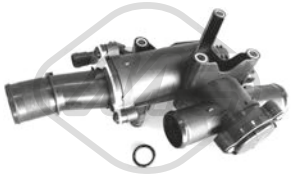

03787
bride liquide refroidissement 80 °C ULYSSE 2.0 JTD

oe: 9656182980



03790
thermostat d'eau 89 °C ULYSSE 2.0 16V-2.0

oe: 1338A0



03859
bride liquide refroidissement 83 °C ULYSSE 3.0

oe: 8200907243 -- 8200801567



03881 Pression [bar]: 1,4
bouchon vase d'expansion 1.9 D-2.0 JTD-2.0 16V-2.0-2.2 JTD

oe: 17117639024 -- 17117639024

© INDUSTRIAL METALCAUCHO, S.L.U.



07466
durit de radiateur 2.0 JTD

oe: 1479943080



08183 Ø 20.7 mm
durit de radiateur 1.9 TD-1.9 D-2.1 TD

oe: 9609885280



08312
durit de radiateur 1.9 TD-1.9 D

oe: 1307W4 -- 1307W4



08480
durit de radiateur

oe: 1307HZ -- 1307HZ



08483
durit de radiateur [inférieur] 1.9 TD

oe: 1473339080



08484
durit de radiateur [supérieur] 1.9 TD-1.9 D

oe: 1473338080



08487
durit de radiateur [Sortie] 1.9 TD-1.9 D

oe: 1476535080

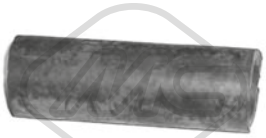

08488
durit de radiateur

oe: 1307AX



08489
durit radiateur 2.0 JTD

oe: 9633345080



08490
durit de radiateur

oe: 1307FD -- 1307FD

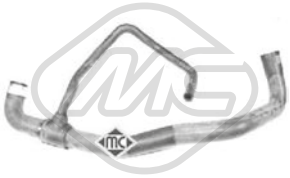

08557
durit de radiateur [inférieur] SCUDO 1.9 D

oe: 1481306080



08558
durit radiateur

oe: 1307NR



08561
durit de radiateur SCUDO 1.9 D

oe: 1307PE -- 1307PE



08562
durit de radiateur SCUDO 1.9 D

oe: 1483059080



08564
durit de radiateur [supérieur] 1.9 D-2.1 TD

oe: 1477531080



08585
durit échangeur

oe: 1307NZ -- 1307N2



08587
durit de radiateur [arrière] 2.0 JTD

oe: 9633045380



08592
durit de radiateur

oe: 1307SW -- 1307SW

© INDUSTRIAL METALCAUCHO, S.L.U.



08595
durit de radiateur [Sortie] 2.0 JTD

oe: 1486201080



08597
durit de radiateur [inférieur] 2.0 JTD-2.0 JTD 16V

oe: 1479943080



08598
durit de radiateur [supérieur] 2.0 JTD

oe: 1479942080

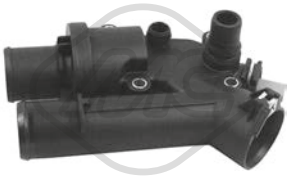

30232
bride liquide refroidissement 83 °C ULYSSE 2.2 JTD

oe: 1427919



97751
durit de radiateur [supérieur] ULYSSE 2.0-2.0 T

oe: 1472329080

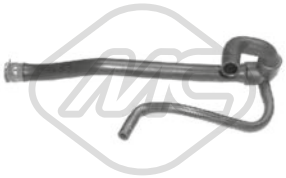

08485
durit chauffage [Sortie] 1.9 TD-1.9 D-2.1 TD

oe: 1477069080



08486
durit chauffage SCUDO 1.9 D

oe: 6464.KR -- 6464.KR



08556
durit radiateur

oe: 1307PG -- 1307PG

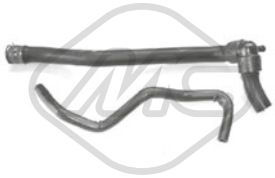

08559
durit chauffage SCUDO 1.9 D

oe: 1482410080



08560
durit chauffage [entrée] SCUDO 1.6-1.9 D-1.9 TD-2.0-2.0 JTD

oe: 1476741080

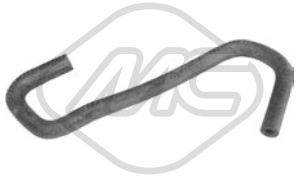

08591
durit

oe: 1307SV -- 1307SV



08593
durit chauffage [droite] 2.0 JTD-2.0 16V-2.0

oe: 6464ZS -- 6464ZS



08594
durit chauffage [gauche] 1.9 TD-2.0 JTD-2.1 TD

oe: 1477991080



08596
durit échangeur 2.0 JTD

oe: 1307QS -- 1307QS



03642 Ø 36 mm
bouchon de remplissage d'huile 1.9 D-2.0 JTD-2.0 JTD 16V-2.2 JTD

oe: 9624939680



03786
bouchon de remplissage d'huile SCUDO 2.0 16V-2.0

oe: 0258.60 -- 0258.66



09893
durit ventilation huile 2.0 JTD

oe: 1487430080

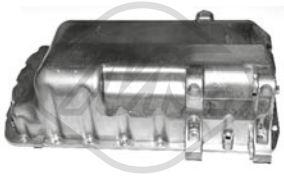

05398
carter d'huile 2.0 JTD-2.0 JTD 16V

oe: 9464326480

© INDUSTRIAL METALCAUCHO, S.L.U.

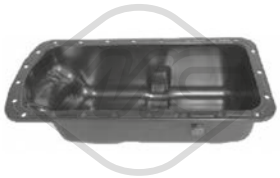

05399
carter d'huile 1.9 TD

oe: 0301J9 -- 0301F3



05404
carter d'huile 2.0 JTD

oe: 0301J7 -- 0301J7



05483
carter d'huile 1.9 TD-1.9 D

oe: 9631816980



50291 Nombre de connexions: 2
capteur température liquide refroidissement 2.0 JTD-2.0 JTD 16V-2.2 JTD

oe: 9632562080



00675 Filetage: 22x1.5
bouchon carter d'huile SCUDO 1.6

oe: 7740368 -- 7734022

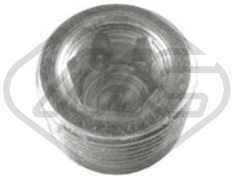

00676 Filetage: 22x1.5
bouchon carter d'huile SCUDO 1.6

oe: 7740368 -- 7734022



02050 Ø 14 mm Ø 22 mm
rondelle carter

oe: 031327 -- 031327



02051 Ø 10 mm Ø 21 mm
rondelle cuivre 1.9 D-2.0 JTD-2.2 JTD

oe: 9636658280 -- 9400313409



02452 Filetage: 14x125
bouchon carter d'huile 1.8-1.9 TD-2.0-2.0 JTD-2.0 16V-2.0 JTD 16V-2.0 T-2.1 TD-2.2 JTD

oe: 0311.18 -- 0311.18



02929 Filetage: M10x1,25
bouchon carter d'huile 1.9 D-2.0 JTD-2.2 JTD

oe: 9633262380



05401
radiateur d'huile 2.0 JTD-2.2 JTD

oe: 9650863380



05402
radiateur d'huile

oe: 1103N0 -- 1103N0



39065
radiateur d'huile ULYSSE 2.0 JTD

oe: 9672654380



03631
décanteur d'huile 1.9 TD-1.9 D

oe: 118095 -- 118095



00245
poignée jauge niveau huile SCUDO 1.6

oe: 4328493 -- 4102056

04612 L: 526 mm
jauge de niveau d'huile 1.9 TD-1.9 D

oe: 117415 -- 117415



05224 L: 537 mm
jauge de niveau d'huile 2.0 16V-2.0

oe: 9620996380



03637
séparateur d'huile

oe: 036158 -- 036158

© INDUSTRIAL METALCAUCHO, S.L.U.



08166
durit recyclage 1.9 TD-1.9 D

oe: 9351024180



08167
durit recyclage

oe: 7553019 -- 4368408



08307 L: 186 mm
durit recyclage 1.9 TD-1.9 D

oe: 9611131880



08474
durit recyclage 1.9 D

oe: 1180G4 -- 1180G4



08475
durit recyclage SCUDO 1.9 D

oe: 1180G5 -- 1180G5



08491
durit recyclage 1.9 TD-2.1 TD

oe: 9605792180 -- 9625547280



08539
durit recyclage 2.0 JTD

oe: 1479938080



Type de fonctionnement: électrique
93032 Nombre de connexions: 5
vanne EGR avec joint d'étanchéite 2.0 16V-2.0

oe: 9628355780

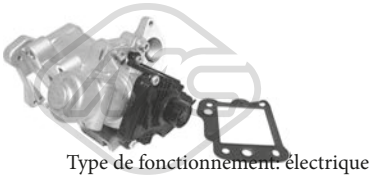

Type de fonctionnement: électrique
93052 Nombre de connexions: 5
vanne EGR avec joint d'étanchéite ULYSSE 2.2 JTD

oe: 9656911780

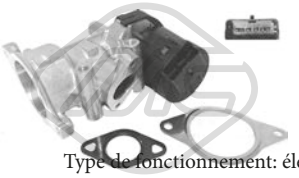

Type de fonctionnement: électrique
93053 Nombre de connexions: 5
vanne EGR avec joints ULYSSE 2.0 JTD

oe: 9656612380 -- 71793027



00016 Ø 3 mm Ø 7 mm L: 25 mm
bouchon retour carburant 1.9 TD-1.9 D-2.1 TD

oe: 9350058480



03651
couvercle, filtre à carburant SCUDO 1.9 D

oe: 1904.27 -- 1904.27



03835 Ø 94 mm
filtre à carburant 2.0 JTD-2.0 JTD 16V

oe: 96387755 -- 9628585280

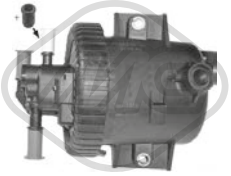

03836 Ø 13,9 mm Ø 78,4 mm L: 65,5 mm
filtre à carburant ULYSSE 2.0 JTD-2.2 JTD

oe: 1901.65



03876 Ø 155 mm
bouchon réservoir carburant 1.6-1.8-1.9 D-1.9 TD-2.0 JTD-2.0 JTD 16V-2.0-2.0 16V-2.0 T-2.1 TD

oe: 9636218980 -- 9633033080

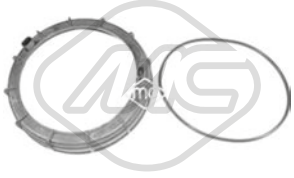

03877 Ø 170 mm
bouchon réservoir carburant 1.6-1.8-1.9 TD-1.9 D-2.0-2.0 JTD-2.0 JTD 16V-2.0 16V-2.0 T-2.1 TD-2.2 JTD-3.0

oe: 9681357280 -- 9633283880



03884
filtre à carburant SCUDO 1.9 D

oe: 1911.44 -- 1911.44



92043 Ø 8 mm Ø 10 mm
tuyauterie injection SCUDO 1.9 D

oe: 1579Q4 -- 1579Q4

© INDUSTRIAL METALCAUCHO, S.L.U.



92044 Ø 6 mm Ø 8 mm
tuyauterie injection SCUDO 1.9 D

oe: 1573XQ -- 1573XQ

CIRCUIT TURBO COMPRESSEUR

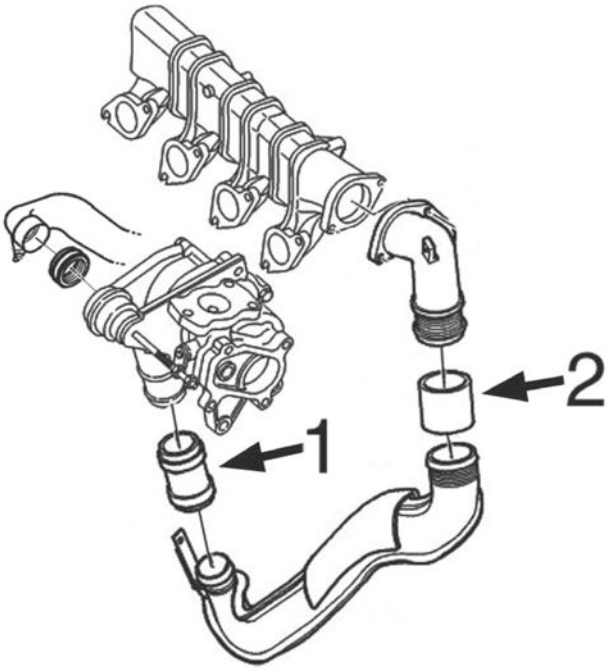

moteur 2.0JTD

1	09230	durit de raccord
2	09235	durit de raccord '04/2004-
	09238	durit de raccord jusqu'à -'04/2004

C35M476M4936M4016TURBOP1 FIAT SCUDO I/II - ULYSSE 02/1996 - 06/2011



09230 Ø 40 mm L: 66 mm
durit turbo 2.0 JTD-2.0 JTD 16V

oe: 0382.GA -- 0382.GA

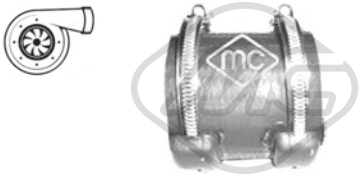

09235 Ø 55 mm L: 67 mm
durit turbo 2.0 JTD

oe: 0382.FZ -- 0382.FZ

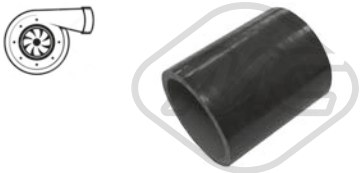

09238 Ø 55 mm L: 67 mm
durit turbo 2.0 JTD

oe: 0382P1 -- 0382P1



09839
durit turbo 2.0 JTD

oe: 1482841080



09900
durit turbo ULYSSE 2.0 JTD

oe: 1498556080



09911
durit turbo 1.9 TD-2.1 TD

oe: 1477529080

© INDUSTRIAL METALCAUCHO, S.L.U.



09925
durit turbo [Intercooler, échangeur Sortie supérieur] ULYSSE 2.0 JTD

oe: 1498557080

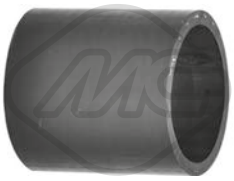

09955
durit turbo 2.0 JTD

oe: 1482828080





92171
conduite huile turbo 2.0 JTD-2.0 JTD 16V-2.2 JTD

oe: 9633454680

SUSPENSION AVANT & SUPPORTS DE MOTEUR



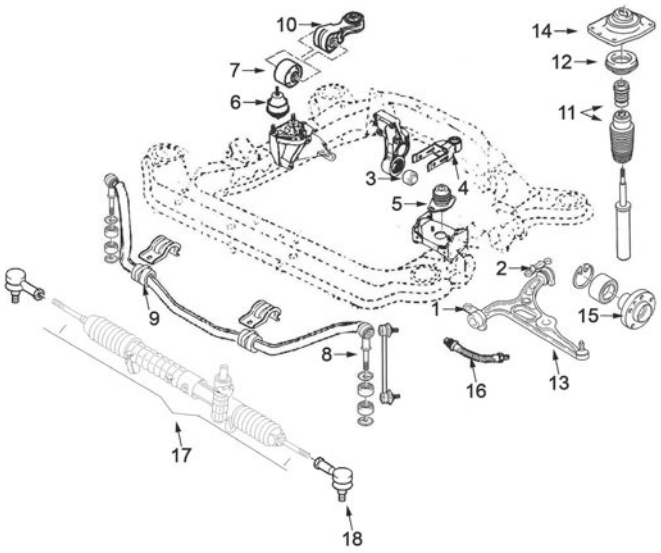

moteurs essence 1.6 (FIAT 1580 SPi) - 1.8 (PSA-XU7) - 2.0 (PSA-EW10) et moteurs diesel 1.9 D (XUD et DW8) - 2.0 HDi (DW10) :

1	02981	silentbloc
2	02982	silentbloc triangle
3	02869	silentbloc support arrière moteur 1.6-1.8
	02966	silentbloc support arrière moteur 2.0-2.0 HDi
	02980	silentbloc support arrière moteur 1.9 Diesel-XUD, 1.9Diesel-DW8
4	04744	support arrière de moteur complète
5	02794	support moteur G 1.9 Diesel XUD et DW8 et essence BVM
	02943	support moteur G 2.0HDi et essence BVA
6	02924	support à droite moteur 1.6-1.8 et 1.9 Diesel-XUD
	02942	support moteur à droite2.0 et 1.9 Diesel-DW8
	02944	support moteur à droite 2.0 HDi
7	02869	silentbloc support biellette de couple
8	02948	biellette de barre stabilisatrice -'02
9	02945	palier de barre stabilisatrice
10	04005	biellette de couple
	04486	biellette de couple
	04744	biellette de couple 1.8 (XU7) et 1.9D-TD-DW8 et 2.0 HDi -6/'01
12	04206	roulement support amortisseur
13	52005	bras de suspension AV D Ø 17mm
	52006	bras de suspension AV G Ø 17mm
	52021	bras de suspension AV D Ø 19mm
	52031	bras de suspension AV G Ø 19mm
	52093	bras de suspension AV D
	52104	bras de suspension AV G
14	02947	support amortisseur à gauche, direction assistée support amortisseur à droite, direction manuel
15	90038	Moyeu AV
16	96032	flexible de frein AV (515 mm)
17	53114	axe de bielle G et D
18	53038	rotule de direction G et D

C35M476M4936M4016SOPDP1 FIAT SCUDO I/II - ULYSSE 02/1996 - 06/2011

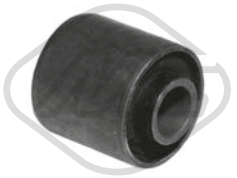

00877 Ø 12 mm Ø 30 mm
silentbloc support moteur [gauche]

oe: 1809.04 -- 1809.04

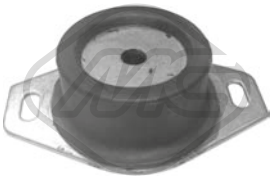

02794
support moteur [gauche] 1.6-1.9 D-2.0 16V-2.0

oe: 184436 -- 182710

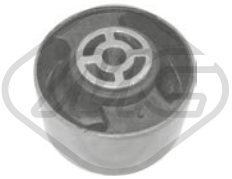

02869 Ø 10 mm Ø 70 mm L: 40| 53 mm
silentbloc support moteur [arrière] 1.6-1.8-1.9 D-1.9 TD-2.0 JTD-2.0-2.0 16V-2.0 JTD 16V-2.0 T-2.1 TD

oe: 9606121080 -- 9616121080

© INDUSTRIAL METALCAUCHO, S.L.U.



02924
support moteur [droite] ULYSSE 1.8-1.9 TD-2.0-2.0 16V-2.0 T

oe: 1827.26 -- 1827.26

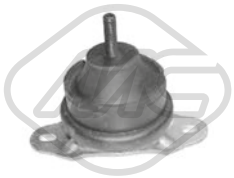

02942 Ø 93 mm
support moteur [droite] 1.9 D-2.0 16V-2.0

oe: 1844.C0 -- 1844.91



02943
support moteur [gauche] 1.9 TD-2.0-2.0 JTD-2.0 16V-2.0 JTD 16V-2.0 T-2.1 TD-2.2 JTD

oe: 9618184180

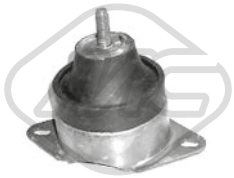

02944
support moteur [droite] 2.0 JTD 16V

oe: 1827.36 -- 1827.36



02966 Ø 10 mm Ø 70 mm
silentbloc [arrière] 1.8-1.9 D-1.9 TD-2.0-2.0 JTD-2.0 JTD 16V-2.0 16V-2.0 T-2.1 TD-2.2 JTD

oe: 1809.30



02980 Ø 10 mm Ø 70 mm
silentbloc [arrière avant] 1.6-1.8-1.9 TD-1.9 D-2.0-2.0 JTD-2.0 16V-2.0 T-2.0 JTD 16V-2.1 TD-2.2 JTD-3.0

oe: 9613305380

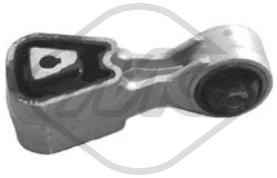

04005 Ø 10.15 mm L: 112 mm
support de bascule [droite] 1.9 D-2.0 JTD-2.0 JTD 16V-2.2 JTD

oe: 9631575180 -- 9641884980



04064 Ø 10 mm Ø 65 mm
support moteur [arrière] 1.6-1.8-1.9 TD-1.9 D-2.0 JTD-2.1 TD

oe: 180916 -- 180921



04486
support de bascule [droite] 2.0 16V-2.0

oe: 9401806349

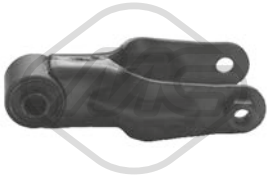

04744
support moteur [arrière] ULYSSE 2.0-2.0 JTD-2.2 JTD-3.0

oe: 180636 -- 1806.17

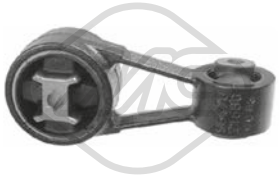

05226 L: 110 mm
biellette support moteur ar [droite] 2.0 16V-2.0

oe: 9401806349



57436
support moteur [droite] 1.9 D-2.0 16V-2.0

oe: 9635939880



57437
support moteur [droite] 2.0 JTD-2.0 JTD 16V-2.2 JTD

oe: 9635939980



02078 Ø 12 mm Ø 38 mm
silentbloc bras de suspension [des deux côtés de l'essieu avant] 1.6-1.8-1.9 TD-1.9 D-2.0-2.0 16V-2.0 JTD-2.0 T-2.1 TD

oe: 1313056080 -- 1300720080

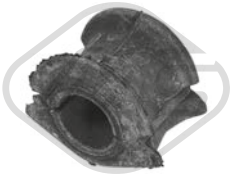

02945 Ø 24 mm
palier barre stabilisatrice [des deux côtés de l'essieu avant] 1.6-1.8-1.9 D-1.9 TD-2.0 JTD-2.0-2.0 16V-2.0 T-2.1 TD

oe: 1305782080

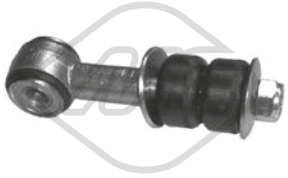

02948 Ø 12 mm L: 120 mm
biellette embout barre stabilisatrice [essieu avant] 1.6-1.8-1.9 TD-1.9 D-2.0-2.0 16V-2.0 JTD-2.0 JTD 16V-2.0 T-2.1 TD

oe: 1317425080

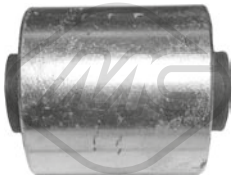

02949 Ø 12 mm Ø 46.1 mm
silentbloc bras de suspension [avant] 1.6-1.8-1.9 D-1.9 TD-2.0-2.0 JTD-2.0 16V-2.0 T-2.1 TD-3.0

oe: 1479759080



02981 Ø 23 mm Ø 59 mm
silentbloc triangle [essieu avant inférieur] 1.6-1.8-1.9 TD-1.9 D-2.0-2.0 16V-2.0 JTD-2.0 T-2.1 TD

oe: 1313084080 -- 1312317080

© INDUSTRIAL METALCAUCHO, S.L.U.



02982 Ø 22.5 mm Ø 62 mm
silentbloc triangle [essieu avant inférieur] 1.6-1.8-1.9 D-1.9 TD-2.0-2.0 JTD-2.0 16V-2.0 T-2.1 TD-2.2 JTD

oe: 1305551080

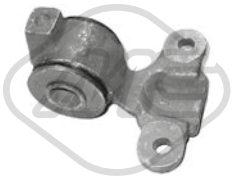

02983 Ø 22.5 mm Ø 62 mm
silentbloc triangle [essieu avant inférieur] 1.6-1.8-1.9 TD-1.9 D-2.0-2.0 16V-2.0 JTD-2.0 T-2.1 TD

oe: 1305552080



05055 L: 265 mm
biellette embout barre stabilisatrice [essieu avant] 2.0 JTD-2.0-2.2 JTD-3.0

oe: 13312090080 -- 5087.51



05607 Ø 10 mm Ø 28.2 mm
silentbloc bras de suspension [essieu avant] SCUDO 1.6

oe: 7674701

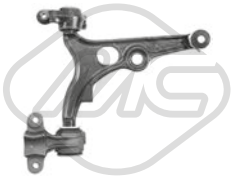

52005 Ø 17 mm
bras de suspension [essieu avant gauche] 1.6-1.8-1.9 TD-1.9 D-2.0-2.0 16V-2.0 JTD-2.0 JTD 16V-2.0 T-2.1 TD

oe: 1317390080 -- 71737048

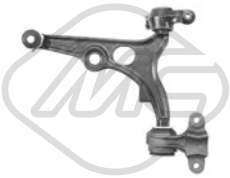

52006 Ø 17 mm
bras de suspension [essieu avant droit] 1.6-1.8-1.9 TD-1.9 D-2.0-2.0 16V-2.0 JTD-2.0 JTD 16V-2.0 T-2.1 TD

oe: 1313083080 -- 1316735080



52021 Ø 19 mm
bras de suspension [essieu avant droit] ULYSSE 3.0

oe: 1497407080 -- 1401239480

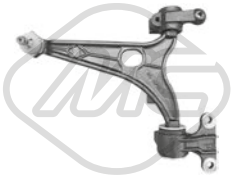

52031 Ø 19 mm
bras de suspension [essieu avant gauche] ULYSSE 3.0

oe: 1497408080 -- 1401239580



52093
bras de suspension [essieu avant gauche] ULYSSE 2.0-2.0 JTD-2.2 JTD

oe: 1346385080 -- 93501488



52104
bras de suspension [essieu avant droit] ULYSSE 2.0-2.0 JTD-2.2 JTD

oe: 1346384080 -- 93501487

57566 Ø 22,9 mm
silentbloc bras de suspension [essieu avant] ULYSSE 2.0-2.0 JTD-2.2 JTD-3.0

oe: 1346384080 -- 93501487



02946
support amortisseur [essieu avant droit] 1.6-1.8-1.9 D-1.9 TD-2.0-2.0 JTD-2.0 16V-2.0 T-2.0 JTD 16V-2.1 TD-2.2 JTD-3.0

oe: 5038.17 -- 5038.70



02947
support amortisseur [essieu avant gauche] 1.6-1.8-1.9 D-1.9 TD-2.0-2.0 JTD-2.0 16V-2.0 T-2.0 JTD 16V-2.1 TD-2.2 JTD-3.0

oe: 5038.68 -- 5038.16



04205
support amortisseur [essieu avant] SCUDO 1.6

oe: 5968311 -- 05968311



04206 Ø 78 mm Ø 128 mm
roulement support amortisseur [essieu avant] 1.6-1.8-1.9 TD-1.9 D-2.0-2.0 JTD-2.0 16V-2.0 T-2.0 JTD 16V-2.1 TD-2.2 JTD-3.0

oe: 7601502 -- 60806398



06217
jeu soufflet butée amortisseur [essieu avant] ULYSSE 1.8-1.9 TD-2.0-2.0 JTD-2.0 16V-2.0 JTD 16V-2.0 T-2.2 JTD-3.0

oe: 1311716080 -- 1499623080



06294
jeu soufflet butée amortisseur [essieu avant] 1.6-1.8-1.9 TD-1.9 D-2.0-2.0 JTD-2.0 JTD 16V-2.0 16V-2.0 T-2.1 TD-2.2 JTD-3.0

oe: 1311716080 -- 1307021080



05455
Longueur du filetage [mm]: 18
Filetage [mm]:: M 12 x 1,25
ecrou de roue [avant et arrière]

oe: 1608734480 -- 9634648980

© INDUSTRIAL METALCAUCHO, S.L.U.



Longueur du filetage [mm]: 25

05458 Filetage [mm]:: M14x1,5

ecrou de roue 1.6-1.8-1.9 TD-1.9 D-2.0-2.0 JTD-2.0 16V-2.0 T-2.0 JTD 16V-2.1 TD-2.2 JTD-3.0

oe: 1476244080

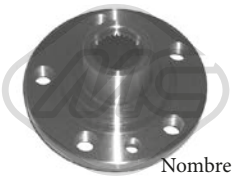

Ø 122 mm

Nombre de dents: 27

90038 H: 69 mm

moyeu de roue [essieu avant] 1.6-1.8-1.9 D-1.9 TD-2.0-2.0 JTD-2.0 16V-2.0 T-2.1 TD-2.2 JTD

oe: 1311508080

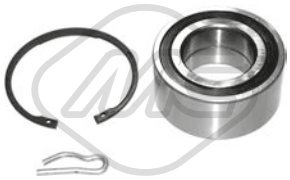

74042 Ø 44 mm Ø 82,5 mm

kit de roulements de roue [essieu avant] 1.6-1.8-1.9 TD-1.9 D-2.0-2.0 16V-2.0 JTD-2.0 JTD 16V-2.0 T-2.1 TD

oe: 9567217680 -- 71714473



96032 L: 515 mm

flexible de frein [des deux côtés de l'essieu avant] 1.6-1.8-1.9 TD-1.9 D-2.0-2.0 16V-2.0 JTD-2.0 JTD 16V-2.0 T-2.1 TD

oe: 4806.82 -- 4806.82



96167 L: 275 mm

flexible de frein [essieu arrière] 1.6-1.8-1.9 D-1.9 TD-2.0-2.0 JTD-2.0 16V-2.0 T-2.0 JTD 16V-2.1 TD-2.2 JTD-3.0

oe: 480667 -- 480667



96180 L: 312 mm

flexible de frein [des deux côtés de l'essieu avant] ULYSSE 1.8-1.9 TD-2.0-2.0 16V-2.0 JTD-2.0 JTD 16V-2.0 T-2.1 TD

oe: 480681 -- 480668



Ø 24 - 80 mm

01155 kit **00155**

kit soufflet transmission [côté roue des deux côtés de l'essieu avant] 1.6-1.8-1.9 D-2.0-2.0 16V

oe: 46308701 -- 46308556



Ø 34 - 76 mm

01213 kit **00213**

kit soufflet transmission [du côté boîte de vitesses des deux côtés de l'essieu avant]

oe: 3287.81 -- 3287.81



Ø 27 - 94 mm

01217 kit **00217**

kit soufflet transmission [côté roue] 1.9 TD-1.9 D-2.0 T-2.1 TD

oe:



Ø 35 - 87 mm

01222 kit **00222**

kit soufflet transmission [côté roue des deux côtés de l'essieu avant]

oe: 9620962880 -- 9567468688



Ø 25 - 70 mm

01223 kit **00223**

kit soufflet transmission [du côté boîte de vitesses des deux côtés de l'essieu avant] ULYSSE 2.0

oe: 9403293338



Ø 29 - 77 mm

01226 kit **00226**

kit soufflet transmission [du côté boîte de vitesses des deux côtés de l'essieu avant] ULYSSE 2.0 JTD-2.2 JTD

oe: 3287C3 -- 3287C1



Ø 26 - 87 mm

01297 kit **00297**

kit soufflet transmission [côté roue des deux côtés de l'essieu avant] ULYSSE 2.0-2.0 JTD

oe: 6Q0498203A -- 2303398NK01



Ø 22 - 75 mm

01362 kit **00362**

kit soufflet transmission [du côté boîte de vitesses des deux côtés de l'essieu avant]

oe: 95590794 -- 95590794



Ø 38 - 85 mm

01467 kit **00467**

kit soufflet transmission [du côté boîte de vitesses des deux côtés de l'essieu avant] 1.9 TD-2.0 JTD-2.0 JTD 16V-2.0 T-2.1 TD-2.2 JTD

oe: 328780



Ø 29 - 97 mm

01499 kit **00499**

kit soufflet transmission [côté roue des deux côtés de l'essieu avant] 1.9 TD-2.0 JTD-2.0 JTD 16V-2.0 T-2.1 TD-2.2 JTD

oe: 9621270480 -- 329306



Ø 27 - 90 mm

01520 kit **00520**

kit soufflet transmission [côté roue des deux côtés de l'essieu avant]

oe: 7701035317 -- 4403284



Ø 23 - 80 mm

01996 kit **00996**

kit soufflet transmission [des deux côtés du pont arrière côté roue des deux côtés de l'essieu avant] eje delantero, ambos lados 1.6-1.8-1.9 D-2.0-2.0 16V

oe: 46307575 -- 46307067

© INDUSTRIAL METALCAUCHO, S.L.U.



Ø 28 - 75 mm

11036 kit **10036**

kit soufflet transmission [du côté boîte de vitesses des deux côtés de l'essieu avant] 1.9 TD-1.9 D-2.0 JTD-2.0-2.0 16V-2.0 JTD 16V-2.0 T-2.1 TD-2.2 JTD

oe: 9564479480 -- 9403287908



Ø 30 - 100 mm

11071 kit **10071**

kit soufflet transmission [du côté boîte de vitesses côté roue des deux côtés de l'essieu avant] ULYSSE 2.0 JTD-2.2 JTD

oe: 9403293030 -- 9403287030

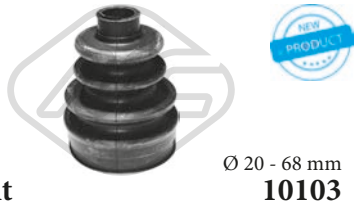

Ø 20 - 68 mm

11103 kit **10103**

kit soufflet transmission [côté roue des deux côtés de l'essieu avant] SCUDO 1.6

oe: 7509702



Ø 10 - 42 mm

01258 kit **00258**

kit soufflet crémaillère direction [essieu avant gauche] SCUDO 1.6

oe: 7583242 -- 4371155

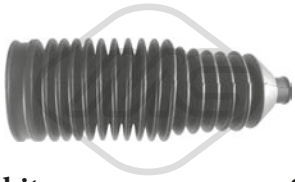

-

01370 kit **00370**

kit soufflet crémaillère direction 1.6-1.8-1.9 D-1.9 TD-2.0 JTD-2.0-2.0 16V-2.0 JTD 16V-2.0 T-2.1 TD

oe: 2104602300 -- 406641



Ø 12 - 61 mm

01930 kit **00930**

kit soufflet crémaillère direction [des deux côtés de l'essieu avant] SCUDO 1.6-1.9 D-1.9 TD-2.0 16V-2.0 JTD-2.0-2.0 JTD 16V

oe: 77362287

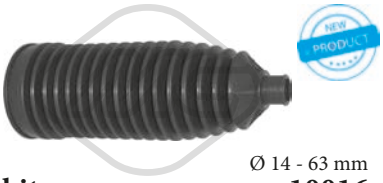

Ø 14 - 63 mm

11016 kit **10016**

kit soufflet crémaillère direction [des deux côtés de l'essieu avant] ULYSSE 2.0 16V-2.0-2.0 JTD-2.2 JTD-3.0

oe: 77364276



02926 Ø 152 mm - 6 gorges

poulie vilebrequin avec amortisseur de vibrations 1.9 TD-1.9 D

oe: 9608938980



02927 Ø 153 mm - 6 gorges

poulie vilebrequin avec amortisseur de vibrations SCUDO 1.9 D

oe: 9624596880 -- 9637218980



02928 Ø 153 mm - 6 gorges

poulie vilebrequin sans amortisseur de vibrations 1.9 D-2.0 JTD-2.0 JTD 16V-2.2 JTD

oe: 0515V0 -- 0515V6



02931

ressort tendeur alternateur 1.9 TD-1.9 D-2.1 TD

oe: 5751.44 -- 5751.81

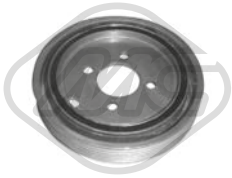

04443 Ø 149 mm - 6 gorges

poulie vilebrequin avec amortisseur de vibrations

oe: 0515.S6 -- 0515.N3



04477 Ø 152 mm - 6 gorges

poulie vilebrequin avec amortisseur de vibrations 2.0 JTD-2.2 JTD

oe: 0515.S4 -- 0515.S4



04481 Ø 127 mm - 6 gorges

poulie vilebrequin avec amortisseur de vibrations ULYSSE 2.0 16V

oe: 9624345280



04485 Ø 127 mm - 6 gorges

poulie vilebrequin avec amortisseur de vibrations ULYSSE 1.8

oe: 9617691980



04562 Ø 149 mm - 6 gorges

poulie vilebrequin avec amortisseur de vibrations 2.0

oe: 9641741980



04738 Ø 157 mm - 6 gorges

poulie vilebrequin avec amortisseur de vibrations ULYSSE 2.0 JTD

oe: 0515.Q8 -- 0515.T6

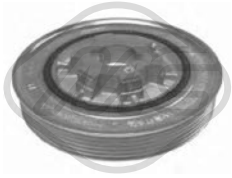

05842 Ø 158 mm - 6 gorges

poulie vilebrequin avec amortisseur de vibrations ULYSSE 2.2 JTD

oe: 9683886680

© INDUSTRIAL METALCAUCHO, S.L.U.

FIAT SCUDO I/II - ULYSSE 02/1996 - 06/2011



05942 Ø 152 mm - 6 gorges
poulie vilebrequin avec amortisseur de vibrations ULYSSE 2.0 JTD

oe: 30725177 -- 1520590



06000 Ø 163 mm - 6 gorges
poulie vilebrequin avec amortisseur de vibrations 1.9 D-2.0 JTD-2.0 JTD 16V-2.2 JTD

oe: 0515V0 -- 0515V6



06230 Ø 144 mm - 6 gorges
poulie vilebrequin avec amortisseur de vibrations ULYSSE 3.0

oe: 9635003180 -- 9655725980

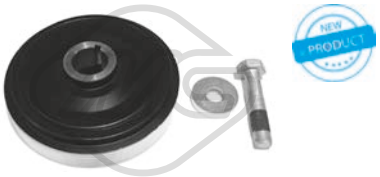

12926 Ø 152 mm - 6 gorges
kit poulie vilebrequin sans amortisseur de vibrations 1.9 TD-1.9 D

oe: 9608938980

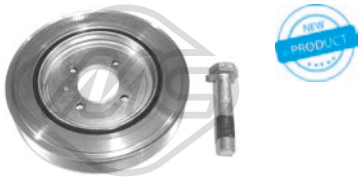

12927 Ø 153 mm - 6 gorges
kit poulie vilebrequin avec amortisseur de vibrations SCUDO 1.9 D

oe: 9624596880 -- 9637218980

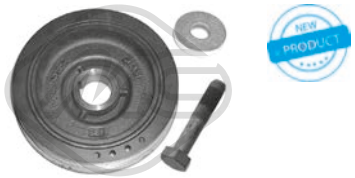

14477 Ø 152 mm - 6 gorges
kit poulie vilebrequin avec amortisseur de vibrations 2.0 JTD-2.2 JTD

oe: 0515.S4 -- 0515.S4

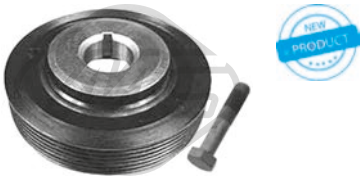

14481 Ø 127 mm - 6 gorges
kit poulie vilebrequin avec amortisseur de vibrations ULYSSE 2.0 16V

oe: 9624345280

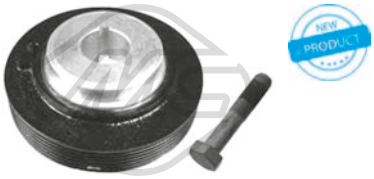

14485 Ø 127 mm - 6 gorges
kit poulie vilebrequin avec amortisseur de vibrations ULYSSE 1.8

oe: 9617691980



16000 Ø 163 mm - 6 gorges
kit poulie vilebrequin avec amortisseur de vibrations 1.9 D-2.0 JTD-2.0 JTD 16V-2.2 JTD

oe: 0515V0 -- 0515V6



04609 Ø 85 mm
galet tendeur alternateur 1.9 TD-1.9 D-2.1 TD

oe: 5751.38 -- 5751.38

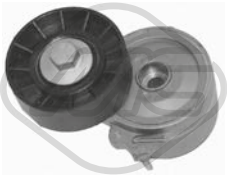

04807 Ø 70 mm
galet tendeur alternateur 2.0 JTD-2.0 JTD 16V-2.2 JTD

oe: 9653522380 -- 9636355180



04826 Ø 60 mm
galet tendeur alternateur 1.9 TD-1.9 D-2.0 JTD-2.1 TD

oe: 9623001280

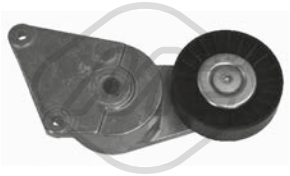

04895 Ø 90 mm
galet tendeur alternateur ULYSSE 1.8-2.0-2.0 16V-2.0 JTD-2.0 T

oe: 9609016880 -- 9626365280



04916 Ø 17 mm Ø 54.5 mm - 6 gorges
poulie alternateur 2.0 JTD

oe: 9949627



04928 Ø 59,8 mm
galet guide alternateur SCUDO 1.9 D

oe: 9637024080



04929 Ø 17 mm Ø 90 mm
galet guide alternateur ULYSSE 1.8-2.0

oe: 9608989980

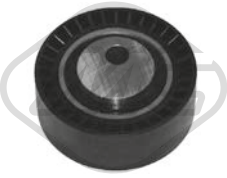

04995 Ø 70 mm
galet guide alternateur 1.9 TD-1.9 D-2.0 JTD-2.0 JTD 16V-2.1 TD

oe: 9618888580

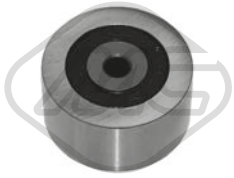

04996 Ø 50 mm
galet guide alternateur 2.0 JTD

oe: 9633315280

© INDUSTRIAL METALCAUCHO, S.L.U.

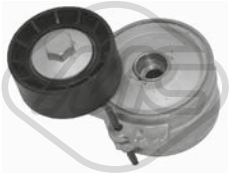

05043 Ø 60 mm
galet tendeur alternateur SCUDO 1.9 D

oe: 9636782780 -- 9653522780

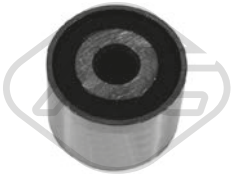

05486 Ø 10 mm Ø 37 mm
galet tendeur SCUDO 1.9 D

oe: 9631962880



05487 Ø 50 mm
galet guide alternateur 2.0 JTD-2.0 JTD 16V

oe: 1613837780 -- 9633315180

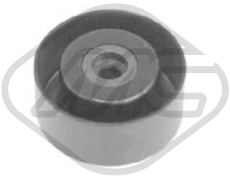

05488 Ø 8 mm Ø 60 mm
galet tendeur SCUDO 1.9 D

oe: 9642006780 -- 9628990280

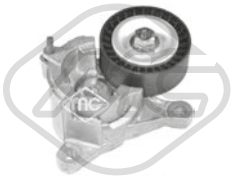

05489 Ø 65 mm
galet tendeur alternateur 2.0 16V-2.0

oe: 9636207480



05490 Ø 17 mm Ø 78 mm
galet tendeur 2.0 16V-2.0

oe: 9636640580



06009 Ø 17 mm Ø 54,3 mm - 6 gorges
poulie alternateur ULYSSE 2.0 JTD-2.2 JTD

oe: 5705AS -- 5702E3



06016 Ø 17 mm Ø 54 mm - 6 gorges
poulie alternateur ULYSSE 2.0 JTD-2.2 JTD

oe:



06152 Ø 17 mm Ø 54 mm - 6 gorges
poulie alternateur

oe:



57157 Ø 10,0 mm Ø 60,0 mm
galet tendeur ULYSSE 2.0 JTD-2.2 JTD

oe: 9400830509



57473 Ø 65,00 mm
galet tendeur ULYSSE 2.2 JTD

oe: 9653197280

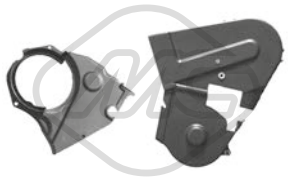

03698
jeu couvres courroie SCUDO 1.9 TD

oe: 7703294 -- 7630464

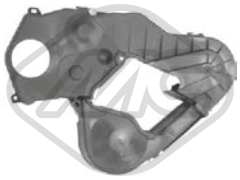

03700
jeu couvres courroie SCUDO 1.9 D

oe: 0320.N4 -- 0320.N3



05329
roue dentée SCUDO 1.9 D

oe: 0513.74 -- 0513.74



Ø 70 mm
05330 Nombre de dents: 21
pignon distributeur SCUDO 2.0 JTD-2.0 JTD 16V

oe: 0513.A9 -- 0513.A9



07118
κιτ χρονισμού καδένας 2.0 JTD 16V-2.0 JTD-2.2 JTD

oe: 9636791280 -- 9400849239



53038 L: 75 mm
rotule de direction [des deux côtés de l'essieu avant] 1.6-1.8-1.9 TD-1.9 D-2.0-2.0 16V-2.0 JTD-2.0 JTD 16V-2.0 T-2.1 TD

oe: 9404059080 -- 1306003080



53114 L: 309 mm
axe de bielle [des deux côtés de l'essieu avant] 1.6-1.8-1.9 TD-1.9 D-2.0-2.0 16V-2.0 JTD-2.0 JTD 16V-2.0 T-2.1 TD

oe: 9566950880

© INDUSTRIAL METALCAUCHO, S.L.U.



04011
douille levier de vitesse SCUDO 1.6

oe: 4259848

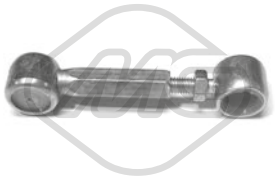

04159 L. min: 75 mm L. máx: 105 mm
biellette de BV SCUDO 1.6-1.9 D-1.9 TD-2.0 16V-2.0-2.0 JTD

oe: 2452.92 -- 245271



04564
bague d'étanchéité, différentiel 1.6-1.8-1.9 D-1.9 TD-2.0-2.0 16V

oe: 312144 -- 312146

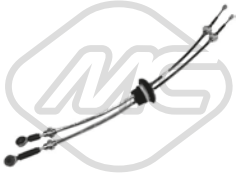

80748 L: 976/717+1005/735 mm
cable BV 2.0 JTD-2.0 JTD 16V

oe: 1496246080



02772
revêtement de pédale

oe: 160407 -- 160407



04043
jeu bagues embrayage

oe: 2175.21 -- 2175.20

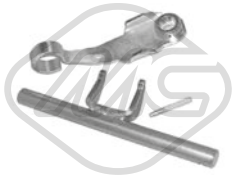

04052
fourchette embrayage 1.9 D

oe: 211525



04066
fourchette embrayage SCUDO 1.9 D

oe: 2117.58 -- 2117.58



04601
fourchette embrayage 1.9 D-2.0 16V-2.0-2.0 JTD-2.0 JTD 16V

oe: 9631584687 -- 9631584688

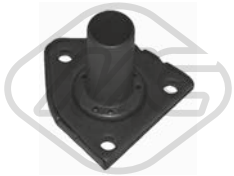

04605 Ø 23 mm
douille de guidage embrayage 1.6-1.8-1.9 D-2.0-2.0 16V

oe: 9618819780 -- 9629860480



04620 Ø 32 mm Ø 50 mm
bague d'étanchéité, différentiel

oe: 312144 -- 312165



05339
douille de guidage embrayage 1.9 TD-2.0 JTD-2.0 JTD 16V-2.0-2.2 JTD

oe: 9402105509



05935 Ø 23,81 mm
cylindre récepteur 2.0 JTD-2.0 JTD 16V-2.2 JTD

oe: 9639573480 -- 9631876680



05936
cylindre émetteur 2.0 16V-2.0 JTD-2.0-2.0 JTD 16V-2.2 JTD

oe: 1487399080

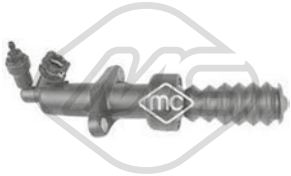

06128
cylindre récepteur ULYSSE 2.0-2.2 JTD

oe: 9682650080 -- 9641622380



06183
revêtement de pédale ULYSSE 2.0-2.0 JTD-2.2 JTD-3.0

oe: 9640228180



80019 L: 1095/750 mm
cable commande d'embrayage 1.9 TD-1.9 D-2.0 16V-2.0 JTD-2.0 T-2.1 TD

oe: 2150.P6 -- 1476128080



80028 L: 1003/643 mm
cable commande d'embrayage 2.0 JTD-2.0 JTD 16V

oe: 2150.AN -- 1487725080

© INDUSTRIAL METALCAUCHO, S.L.U.

FIAT SCUDO I/II - ULYSSE 02/1996 - 06/2011



80042 L: 973/632 mm
cable commande d'embrayage 1.9 TD-1.9 D-2.0 16V-2.0

oe: 2150.AC -- 1487268080



80053 L: 1095/750 mm
cable commande d'embrayage 1.9 TD-2.0 16V-2.0 JTD-2.0 T-2.1 TD

oe: 1476128080

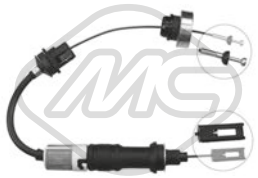

80097 L: 738/317 mm
cable commande d'embrayage 1.6-1.8-1.9 TD-1.9 D-2.0-2.0 16V-2.0 JTD-2.0 JTD 16V

oe: 1479128080 -- 1476637080

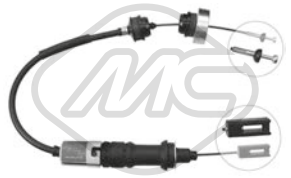

80159 L: 863/500 mm
cable commande d'embrayage 1.9 TD-1.9 D-2.0-2.0 JTD-2.0 JTD 16V-2.0 T

oe: 2150.T1 -- 1480346080



80331 L: 762/332 mm
cable commande d'embrayage 1.6-1.8-1.9 TD-1.9 D-2.0-2.0 16V-2.0 JTD-2.0 JTD 16V

oe: 1476637080



80344 L: 854/489 mm
cable commande d'embrayage 1.9 TD-2.0 JTD-2.0 JTD 16V-2.0 T

oe: 1480346080 -- 1476638080

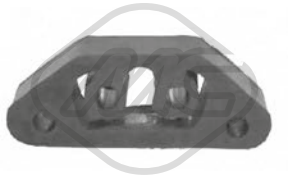

00280
support echappement SCUDO 1.6

oe: 60586017 -- 60624931

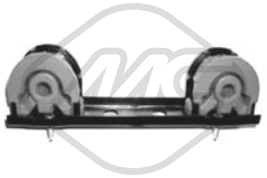

02748
support echappement [avant] ULYSSE 2.0 JTD

oe: 1400303280



02753
support echappement 1.6-1.8-1.9 TD-1.9 D-2.0-2.0 16V-2.0 JTD-2.0 T-2.1 TD

oe: 1755.69 -- 1755.63

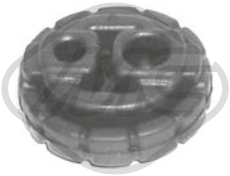

02754
support echappement 1.8-1.9 TD-2.0 JTD-2.0-2.0 16V-2.0 T

oe: 1755.62 -- 1755.62



02938
kit montage collecteur SCUDO 1.9 D

oe: 179712 -- 179712

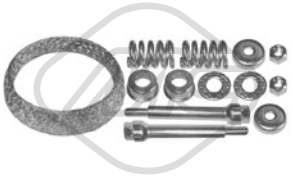

02940
kit montage collecteur SCUDO 1.6-1.9 D

oe: 179880 -- 179875



02950
kit montage collecteur

oe: 179721 -- 179721

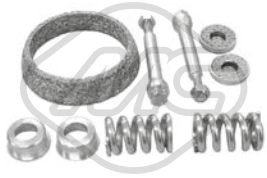

02951
kit montage collecteur 1.9 TD

oe: 179879 -- 179722



02952
kit montage collecteur SCUDO 1.9 D

oe: 179881 -- 179881

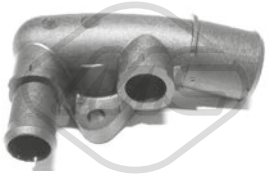

03554
raccord [arrière]

oe: 1336P5 -- 1336P5

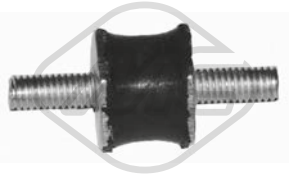

04490 Ø 18 mm
support

oe: 143910



02063
pompe lave-glaces ULYSSE 2.0-2.0 JTD-2.2 JTD-3.0

oe: 9641553980



02064
pompe lave-glaces ULYSSE 1.8-1.9 TD-2.0-2.0 16V-2.0 JTD-2.0 JTD 16V-2.0 T-2.1 TD

oe: 9612358180



02068
pompe lave-glaces SCUDO 1.6-1.9 D-1.9 TD-2.0 JTD 16V-2.0 JTD-2.0 16V-2.0

oe: 9601120180



02072
pompe lave-glaces SCUDO 1.6-1.9 D-1.9 TD-2.0 JTD-2.0 JTD 16V-2.0

oe: 9632984980 -- 9641553880



03891
bouchon réservoir eau nettoyage 1.6-1.9 TD-1.9 D-2.0 JTD-2.0 JTD 16V-2.0-2.0 16V-2.2 JTD-3.0

oe: 71711242 -- 9642753680



50191 L: 915 mm
capteur ABS Capteur passif [des deux côtés du pont arrière] 1.6-1.8-1.9 TD-1.9 D-2.0-2.0 16V-2.0 JTD-2.0 JTD 16V-2.0 T-2.1 TD

oe: 1482480080

© INDUSTRIAL METALCAUCHO, S.L.U.

CIRCUIT D'EAU

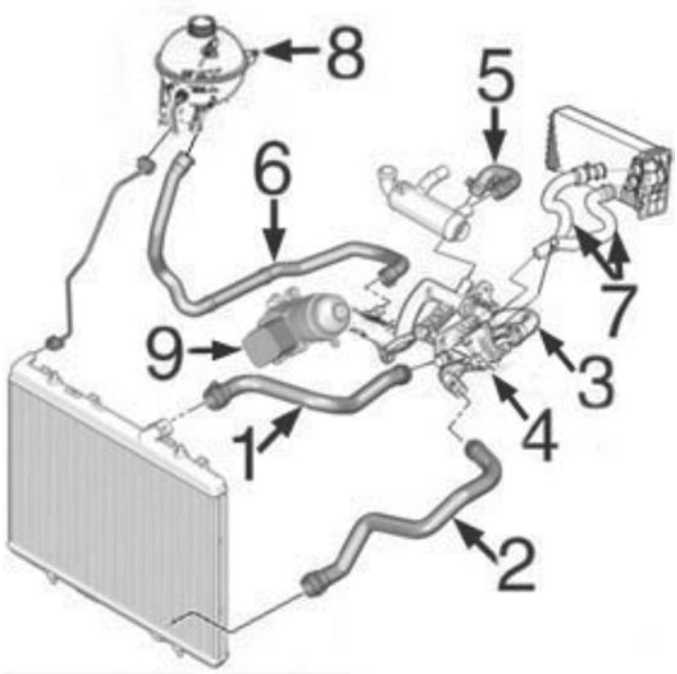

C35M5647M5648CAP1 FIAT SCUDO III 01/2007 -

moteur 1.6JTD :

4	03776	bride de thermostat
5	09202	durit à filtre
9	05740	radiateur d'huile

CIRCUIT D'EAU

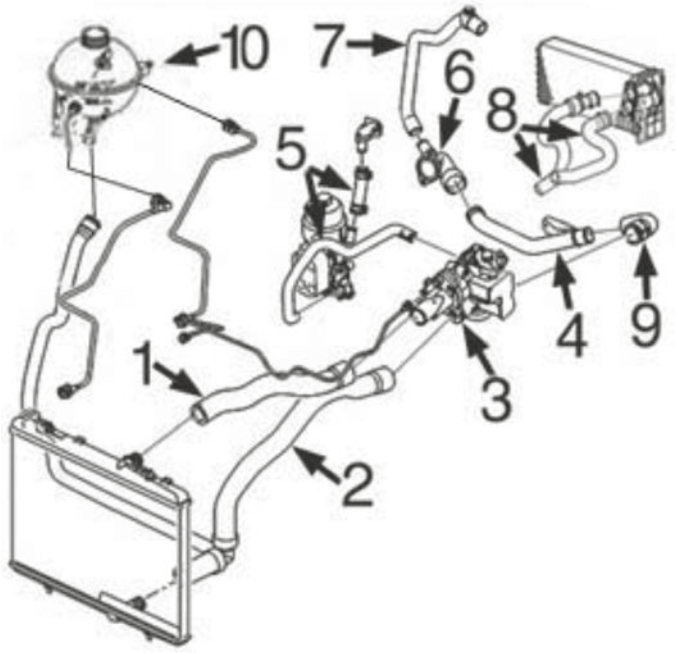

C35M5647M5648CAP2 FIAT SCUDO III 01/2007 -

moteur 2.0JTD :

3	03787	bride de thermostat
4	03203	durit refroidissement
9	05118	durit de tube métallique à thermostat



03203
tube d'eau métallique 2.0 JTD

oe: 1340.71 -- 1323.35



03267
bride liquide refroidissement 83 °C 2.0 JTD

oe: 9803648780 -- 9682141580

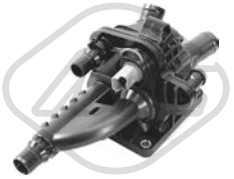

03269
bride liquide refroidissement 83 °C 1.6 JTD

oe: 1336AX



03560 Pression [bar]: 1,4
bouchon vase d'expansion

oe: 9638001280

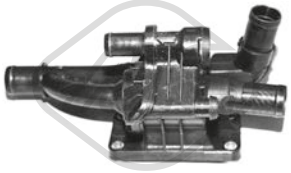

03776
bride liquide refroidissement 82 °C 1.6 JTD

oe: 11517805998 -- 31319493

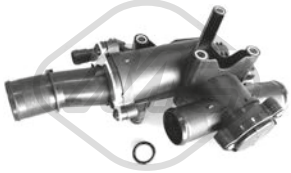

03787
bride liquide refroidissement 80 °C 2.0 JTD

oe: 9656182980

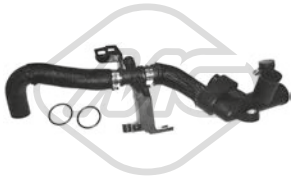

03792
durit de radiateur

oe: 11537805993 -- 11537804901

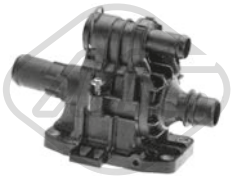

03800
bride liquide refroidissement 82 °C 1.6 JTD

oe: 30711526 -- 1336.X2



03881 Pression [bar]: 1,4
bouchon vase d'expansion 1.6 JTD-2.0 JTD

oe: 17117639024 -- 17117639024

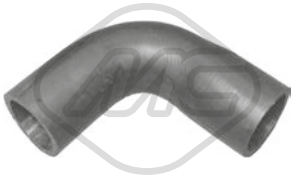

05118 Ø 32|36 mm L: 150 mm
durit de radiateur 2.0 JTD

oe: 7604290 -- 7533916

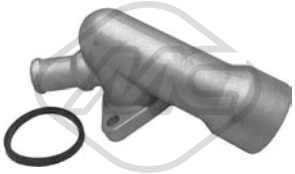

05227
bride liquide refroidissement

oe: 1367589 -- 1336W9



07394
durit de radiateur [inférieur] 1.6 JTD

oe: 1497820080



07397
durit de radiateur [supérieur] 1.6 JTD

oe: 1497821080



09202
durit de radiateur 1.6 JTD

oe: 11537805997 -- 1317N7



03642 Ø 36 mm
bouchon de remplissage d'huile 1.6 JTD

oe: 9624939680



03786
bouchon de remplissage d'huile

oe: 0258.60 -- 0258.66



03793
bouchon de remplissage d'huile

oe: 1180.P2 -- 1180.P2



03815 Ø 80 mm
couvercle filtre huile

oe: 1103.P6 -- 1103.P6



03837 Ø 80 mm
couvercle filtre huile 2.0 JTD

oe: 73500070



03839 Ø 79 mm
couvercle filtre huile 1.6 JTD

oe: 1103K4 -- 1103K4



05397
carter d'huile 1.6 JTD

oe: 9657811880

© INDUSTRIAL METALCAUCHO, S.L.U.



50291 Nombre de connexions: 2
capteur température liquide refroidissement 1.6 JTD-2.0 JTD

oe: 9632562080



02050 Ø 14 mm Ø 22 mm
rondelle carter

oe: 031327 -- 031327



02051 Ø 10 mm Ø 21 mm
rondelle cuivre 1.6 JTD-2.0 JTD

oe: 9636658280 -- 9400313409



02452 Filetage: 14x125
bouchon carter d'huile 2.0 JTD

oe: 0311.18 -- 0311.18



02929 Filetage: M10x1,25
bouchon carter d'huile 1.6 JTD-2.0 JTD

oe: 9633262380

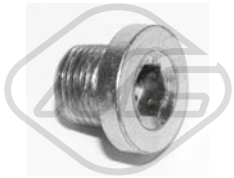

05254 Filetage: 14x125
bouchon carter d'huile 2.0 JTD

oe: 0311.28 -- 0311.28



05740
radiateur d'huile 1.6 JTD

oe: 9643796880



39065
radiateur d'huile 2.0 JTD

oe: 9672654380



09198
jeu de durit

oe: 1103.L4 -- 132334

05217 L: 575 mm
jauge de niveau d'huile 2.0 JTD

oe: 1231939 -- 1174.89

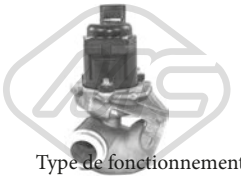

Type de fonctionnement: électrique
93023 Nombre de connexions: 5
vanne EGR avec joint d'étanchéite 1.6 JTD

oe: 71794020 -- 9672880080

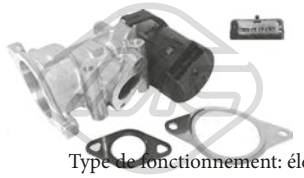

Type de fonctionnement: électrique
93053 Nombre de connexions: 5
vanne EGR avec joints 2.0 JTD

oe: 9656612380 -- 71793027

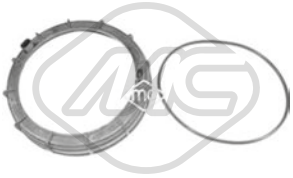

03877 Ø 170 mm
bouchon réservoir carburant 1.6 JTD-2.0 JTD

oe: 9681357280 -- 9633283880



05392 Ø 110 mm
filtre à carburant 1.6 JTD

oe: 13328517166 -- 13327804958

© INDUSTRIAL METALCAUCHO, S.L.U.

CIRCUIT TURBO COMPRESSEUR

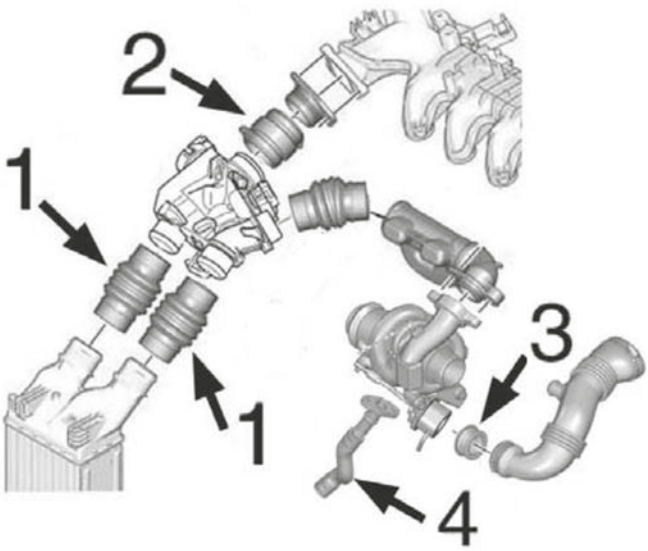

moteurs 1.6JTD

1	09234	durit accès/sortie intercoolerr
2	09236	durit de raccord à accès
3	05134	joint de silicone de Turbo à tube
4	09534	tube lubrification Turbo

C35M5647M5648TURBOP1 FIAT SCUDO III 01/2007 -

CIRCUIT TURBO COMPRESSEUR

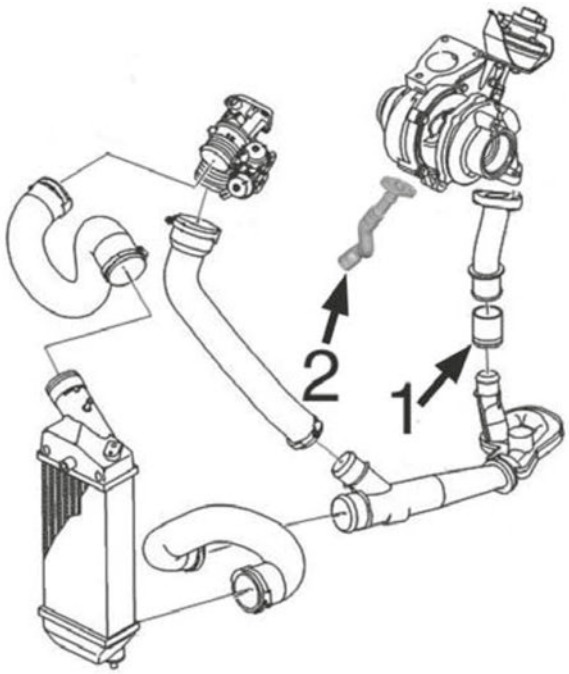

moteurs 2.0JTD/16v

1	09228	durit raccord de turbo à tube
2	09535	tube lubrification Turbo

C35M5647M5648TURBOP2 FIAT SCUDO III 01/2007 -

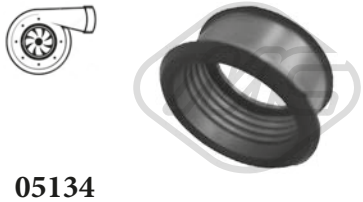

05134
durit turbo 1.6 JTD

oe: 9686311380



09228
durit turbo 2.0 JTD

oe: 0382.AW -- 0382.AW



09234
durit turbor 1.6 JTD

L: 148 mm

oe: 13547905030 -- 0382LW

© INDUSTRIAL METALCAUCHO, S.L.U.

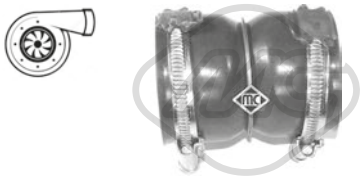

09236 L: 80 mm
durit turbo 1.6 JTD

oe: 0382PZ -- 0382FE



09534
durit turbo 1.6 JTD

oe: 38128 -- 38127



09535
durit turbo 2.0 JTD

oe: 9646798080

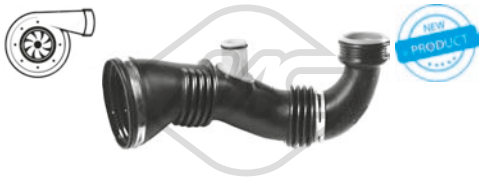

09846
durit turbo 1.6 JTD

oe: 9656953680 -- 9687883680



09900
durit turbo 2.0 JTD

oe: 1498556080



09925
durit turbo [Intercooler, échangeur Sortie supérieur] 2.0 JTD

oe: 1498557080

SUSPENSION AVANT & SUPPORTS DE MOTEUR



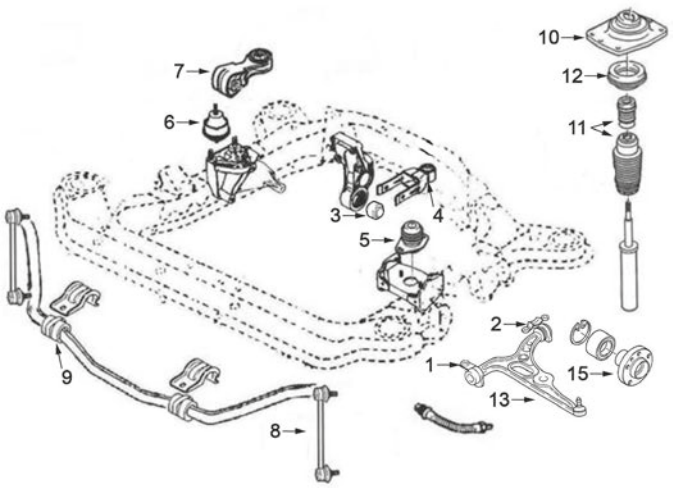

moteurs 1.6JTD et 2.0JTD :

1	05431	silentbloc
2	02982	silentbloc triangle
	02983	silentbloc triangle AV D
3	02980	silentbloc support arrière moteur 2.0JTD
	04428	silentbloc support arrière moteur 1.6JTD
4	00877	silentbloc support arrière moteur
5	02794	support moteur G, BVM 1.6JTD
	02943	support moteur G 2.0JTD
6	02942	support moteur à droite 2.0-2.0JTD
	04806	support moteur à droite 1.6JTD
7	04005	biellette de couple 1.6JTD-2.0JTD
8	05332	biellette de barre stabilisatrice
9	06019	palier de barre stabilisatrice
10	02946	support amortisseur à droite
	02947	support amortisseur gauche
12	04206	roulement support amortisseur
13	52021	bras de suspension AV D Ø 19mm
	52031	bras de suspension AV G Ø 19mm
15	90107	Moyeu AV

C35M5647M5648SOPDP1 FIAT SCUDO III 01/2007 -

SUSPENSION ARRIERE

1 05433 silentbloc pont arrière

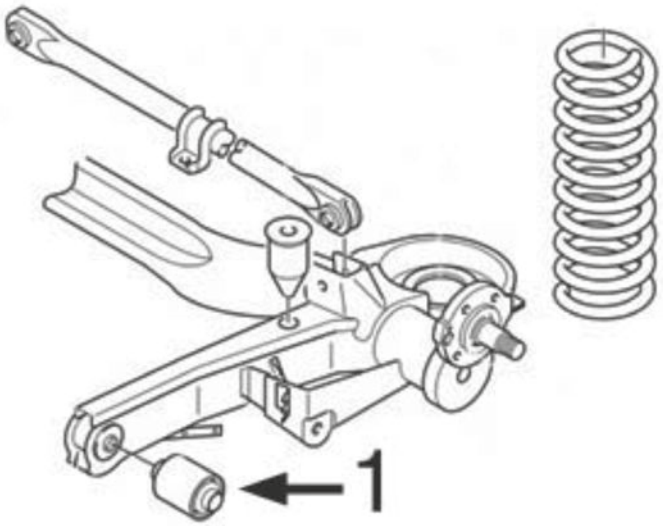

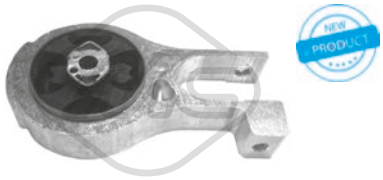

00505
support moteur [arrière] 2.0 JTD

oe: 9683029080



00877 Ø 12 mm Ø 30 mm
silentbloc support moteur [gauche] 1.6 JTD-2.0 JTD

oe: 1809.04 -- 1809.04

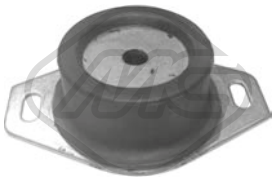

02794
support moteur [gauche] 1.6 JTD

oe: 184436 -- 182710

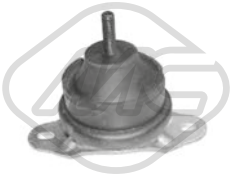

02942 Ø 93 mm
support moteur [droite] 2.0 JTD

oe: 1844.C0 -- 1844.91



02943
support moteur [gauche] 2.0 JTD

oe: 9618184180



02966 Ø 10 mm Ø 70 mm
silentbloc [arrière] 2.0 JTD

oe: 1809.30



02980 Ø 10 mm Ø 70 mm
silentbloc [arrière avant] 2.0 JTD

oe: 9613305380

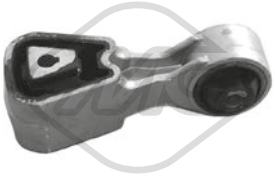

04005 Ø 10.15 mm L: 112 mm
support de bascule [droite] 1.6 JTD-2.0 JTD

oe: 9631575180 -- 9641884980



04428 Ø 10,5 mm Ø 70 mm L: 53 mm
silentbloc support moteur [arrière droite] 1.6 JTD-2.0 JTD

oe: 180933 -- 180935

© INDUSTRIAL METALCAUCHO, S.L.U.



04806
support moteur [droite] 1.6 JTD

oe: 1807.Y3 -- 1807.Y3



57437
support moteur [droite] 2.0 JTD

oe: 9635939980

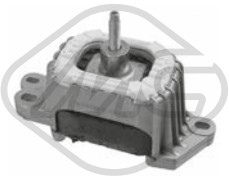

57721
support moteur [droite] 2.0 JTD

oe: 1839J9 -- 1839J9



02078 Ø 12 mm Ø 38 mm
silentbloc bras de suspension [des deux côtés de l'essieu avant] 1.6 JTD-2.0 JTD

oe: 1313056080 -- 1300720080



02982 Ø 22.5 mm Ø 62 mm
silentbloc triangle [essieu avant inférieur] 1.6 JTD-2.0 JTD

oe: 1305551080

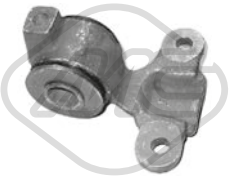

02983 Ø 22.5 mm Ø 62 mm
silentbloc triangle [essieu avant inférieur] 1.6 JTD-2.0 JTD

oe: 1305552080



05332 Ø 10,9 mm
biellette embout barre stabilisatrice [des deux côtés de l'essieu avant] 1.6 JTD-2.0 JTD

oe: 1400099680

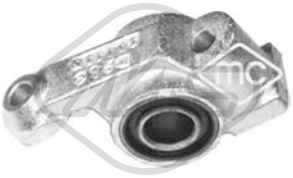

05431
silentbloc triangle [essieu avant] 1.6 JTD-2.0 JTD

oe:



05433 Ø 16 mm Ø 68 mm
silentbloc pont [essieu arrière] 1.6 JTD-2.0 JTD

oe: 1400171280

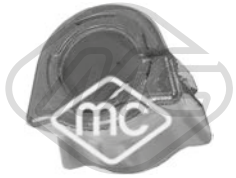

06019 Ø 25 mm
palier barre stabilisatrice [essieu avant] 1.6 JTD-2.0 JTD

oe: 1440123280 -- 1440177280

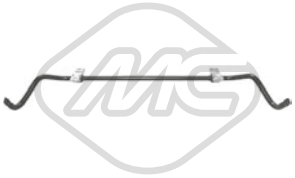

06419 Ø 25 mm
barre stabilisatrice [essieu avant] 1.6 JTD-2.0 JTD

oe: 1440123280 -- 1440177280



52021 Ø 19 mm
bras de suspension [essieu avant droit] 1.6 JTD-2.0 JTD

oe: 1497407080 -- 1401239480

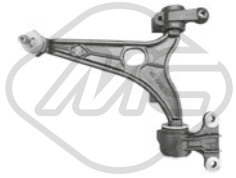

52031 Ø 19 mm
bras de suspension [essieu avant gauche] 1.6 JTD-2.0 JTD

oe: 1497408080 -- 1401239580

57566 Ø 22,9 mm
silentbloc bras de suspension [essieu avant] 1.6 JTD-2.0 JTD

oe: 1346384080 -- 93501487



02946
support amortisseur [essieu avant droit] 2.0 JTD

oe: 5038.17 -- 5038.70



02947
support amortisseur [essieu avant gauche] 2.0 JTD

oe: 5038.68 -- 5038.16



04206 Ø 78 mm Ø 128 mm
roulement support amortisseur [essieu avant] 1.6 JTD-2.0 JTD

oe: 7601502 -- 60806398



06217
jeu soufflet butée amortisseur [essieu avant] 1.6 JTD-2.0 JTD

oe: 1311716080 -- 1499623080

© INDUSTRIAL METALCAUCHO, S.L.U.



06294
jeu soufflet butée amortisseur [essieu avant] 1.6 JTD-2.0 JTD

oe: 1311716080 -- 1307021080



05455 Longueur du filetage [mm]: 18
Filetage [mm]:: M 12 x 1,25
ecrou de roue [avant et arrière] 1.6 JTD-2.0 JTD

oe: 1608734480 -- 9634648980

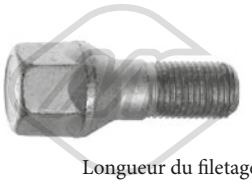

05458 Longueur du filetage [mm]: 25
Filetage [mm]:: M14x1,5
ecrou de roue

oe: 1476244080

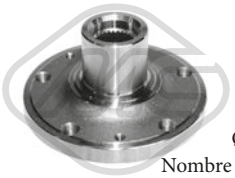

90107 Ø 129.5 mm
Nombre de dents: 28
H: 78.7 mm
moyeu de roue [des deux côtés de l'essieu avant] 1.6 JTD-2.0 JTD

oe: 3307.80 -- 3307.80



01223 kit Ø 25 - 70 mm
00223
kit soufflet transmission [du côté boîte de vitesses des deux côtés de l'essieu avant] 1.6 JTD

oe: 9403293338



01226 kit Ø 29 - 77 mm
00226
kit soufflet transmission [du côté boîte de vitesses des deux côtés de l'essieu avant] 2.0 JTD

oe: 3287C3 -- 3287C1



01237 kit Ø 29 - 93 mm
00237
kit soufflet transmission [côté roue des deux côtés de l'essieu avant] 2.0 JTD

oe: 9467577780



01297 kit Ø 26 - 87 mm
00297
kit soufflet transmission [côté roue des deux côtés de l'essieu avant] 1.6 JTD

oe: 6Q0498203A -- 2303398NK01



01215 kit Ø 14 - 55 mm
00215
kit soufflet crémaillère direction [des deux côtés de l'essieu avant]

oe: 4066.86 -- 406686



04738 Ø 157 mm - 6 gorges
poulie vilebrequin avec amortisseur de vibrations 2.0 JTD

oe: 0515.Q8 -- 0515.T6



05202 Ø 158 mm - 6 gorges
poulie vilebrequin avec amortisseur de vibrations 1.6 JTD-2.0 JTD

oe: 9654961080



05942 Ø 152 mm - 6 gorges
poulie vilebrequin avec amortisseur de vibrations 2.0 JTD

oe: 30725177 -- 1520590

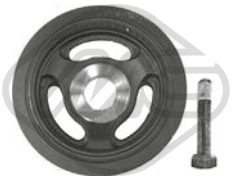

15202 Ø 158 mm - 6 gorges
kit poulie vilebrequin avec amortisseur de vibrations 1.6 JTD-2.0 JTD

oe: 9654961080

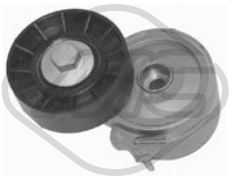

04807 Ø 70 mm
galet tendeur alternateur 2.0 JTD

oe: 9653522380 -- 9636355180



06009 Ø 17 mm Ø 54,3 mm - 6 gorges
poulie alternateur 1.6 JTD-2.0 JTD

oe: 5705AS -- 5702E3



06016 Ø 17 mm Ø 54 mm - 6 gorges
poulie alternateur 2.0 JTD

oe:



06152 Ø 17 mm Ø 54 mm - 6 gorges
poulie alternateur

oe:



06196 Ø 60 mm
galet tendeur alternateur 1.6 JTD-2.0 JTD

oe: 9654127380 -- 1611424880

© INDUSTRIAL METALCAUCHO, S.L.U.



57150 Ø 60,0 mm
galet tendeur 1.6 JTD

oe: 9400829889



57156 Ø 10,0 mm Ø 60,0 mm
galet tendeur 1.6 JTD

oe: 9400830489



57157 Ø 10,0 mm Ø 60,0 mm
galet tendeur 2.0 JTD

oe: 9400830509



57159 Ø 10,0 mm Ø 61,0 mm
galet tendeur 2.0 JTD

oe: 9467644089



57474 Ø 65,0 mm
galet tendeur alternateur 2.0 JTD

oe: 9671609180

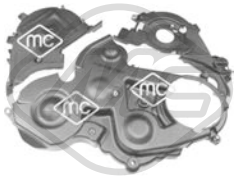

03871
jeu couvres courroie 1.6 JTD

oe: 1487867 -- 1487868

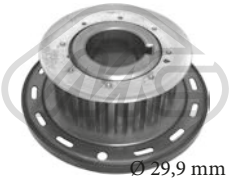

05350 Ø 29,9 mm Ø 100,4 mm
Nombre de dents: 22
pignon distributeur 1.6 JTD

oe: 30759041 -- 31251356



07118
κιτ χρονισμού καδένας 2.0 JTD

oe: 9636791280 -- 9400849239



04564
bague d'étanchéité, différentiel 1.6 JTD

oe: 312144 -- 312146

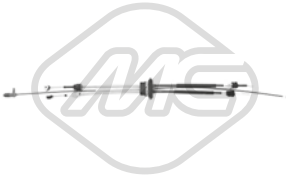

80747 L: 1090/85+1115/858 mm
cable BV 2.0 JTD

oe: 1401177180

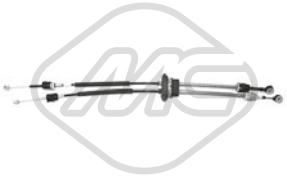

80749 L: 10520/780+1020/765 mm
cable BV 1.6 JTD

oe: 1401174680



04601
fourchette embrayage 1.6 JTD

oe: 9631584687 -- 9631584688

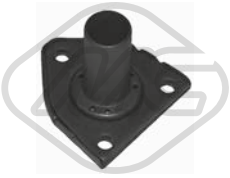

04605 Ø 23 mm
douille de guidage embrayage 1.6 JTD

oe: 9618819780 -- 9629860480

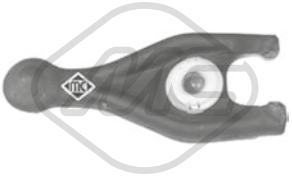

05259
fourchette embrayage 2.0 JTD

oe: 9808513380 -- 9808513380

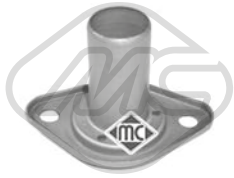

05339
douille de guidage embrayage 2.0 JTD

oe: 9402105509



06183
revêtement de pédale 1.6 JTD-2.0 JTD

oe: 9640228180

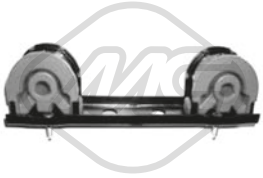

02748
support echappement [avant] 2.0 JTD

oe: 1400303280



04422
support echappement [essieu arrière gauche]

oe: 1755L4 -- 1755L4

© INDUSTRIAL METALCAUCHO, S.L.U.



05257
support echappement [essieu arrière]

oe: 1755.H2 -- 1755.H2

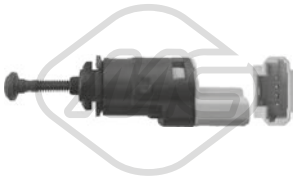

06166
interrupteur feux de frein 2.0 JTD

oe: 9150103780



02063
pompe lave-glaces 1.6 JTD-2.0 JTD

oe: 9641553980



02072
pompe lave-glaces 1.6 JTD-2.0 JTD

oe: 9632984980 -- 9641553880



03891
bouchon réservoir eau nettoyage 1.6 JTD-2.0 JTD

oe: 71711242 -- 9642753680

© INDUSTRIAL METALCAUCHO, S.L.U.

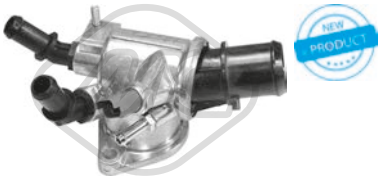

03093
thermostat d'eau 88 °C 1.9 JTD-1.9 JTD 4x4

oe: 55187784 -- 55202510



03605 Pression [bar]: 1,1
bouchon de radiateur 1.6 16V-1.6 16V 4x4

oe: 71742152 -- 1792075F00



30288
thermostat 82 °C 1.6 16V-1.6 16V 4x4

oe: 71742133 -- 0071742133



30309
thermostat 88 °C 2.0 JTD-2.0 JTD 4x4

oe: 71752861 -- 55241963



03862
bouchon de remplissage d'huile 1.9 JTD

oe: 46548447 -- 55186485



03866
bouchon de remplissage d'huile 2.0 JTD

oe: 7768521 -- 55187763



05432 Filetage: M18x1,5
bouchon carter d'huile 1.9 JTD-1.9 JTD 4x4-2.0 JTD-2.0 JTD 4x4

oe: 55196505



Type de fonctionnement: électrique
93016 Nombre de connexions: 2
vanne EGR avec joints 1.9 JTD-1.9 JTD 4x4

oe: 71789689 -- 71788556



57834 Ø 20,50|7,7 mm Ø 15,0|23 mm
entretoise injecteur 2.0 JTD-2.0 JTD 4x4

oe: 55221016



92164
conduite huile turbo 1.9 JTD-1.9 JTD 4x4

oe: 73503216

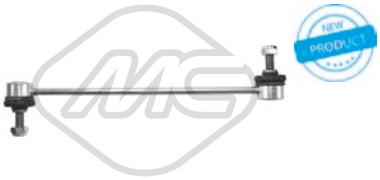

06939 L: 270 mm
biellette barre stabilisatrice [des deux côtés de l'essieu avant] 1.6 16V-1.6 16V 4x4-1.9 JTD-1.9 JTD 4x4-2.0 JTD-2.0 JTD 4x4

oe: 71742688



Ø 26 - 80 mm
01254 kit **00254**
kit soufflet transmission [côté roue des deux côtés de l'essieu avant] 2.0 JTD

oe: 71750896 -- 71750891



Ø 23 - 65 mm
11081 kit **10081**
kit soufflet transmission [du côté boîte de vitesses des deux côtés de l'essieu avant] 2.0 JTD

oe: 71745018 -- 71750887

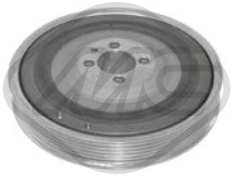

04308 Ø 169 mm - 6 gorges
poulie vilebrequin avec amortisseur de vibrations 1.9 JTD-1.9 JTD 4x4-2.0 JTD-2.0 JTD 4x4

oe: 73501275 -- 60816824

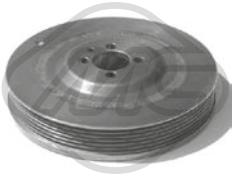

05689 Ø 169 mm - 6 gorges
poulie vilebrequin avec amortisseur de vibrations 1.9 JTD-1.9 JTD 4x4-2.0 JTD-2.0 JTD 4x4

oe: 73501275 -- 60816824

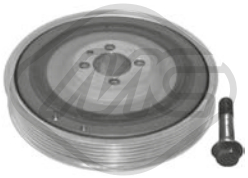

14308 Ø 169 mm - 6 gorges
kit poulie vilebrequin avec amortisseur de vibrations 1.9 JTD-1.9 JTD 4x4-2.0 JTD-2.0 JTD 4x4

oe: 73501275 -- 60816824

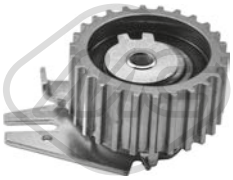

57142 Ø 65,0 mm
galet tendeur 1.9 JTD-1.9 JTD 4x4-2.0 JTD-2.0 JTD 4x4

oe: 7778565 -- 71747799



57160 Ø 10,0 mm Ø 53,0 mm
galet tendeur 1.9 JTD-1.9 JTD 4x4-2.0 JTD-2.0 JTD 4x4

oe: 55187100 -- 71771498

© INDUSTRIAL METALCAUCHO, S.L.U.



06710
support transmission 1.6 16V 4x4-1.9 JTD 4x4-2.0 JTD 4x4

oe: 71768334

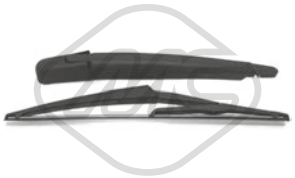

68040 L: 305 mm
bras + balai essuie-glace [arrière] 1.6 16V-1.6 16V 4x4-1.9 JTD-1.9 JTD 4x4-2.0 JTD-2.0 JTD 4x4

oe: 71742636 -- 71750828



68060 L: 250 mm
bras + balai essuie-glace [arrière] 1.6 16V-1.6 16V 4x4-1.9 JTD-1.9 JTD 4x4-2.0 JTD-2.0 JTD 4x4

oe: 71742636 -- 71750828

© INDUSTRIAL METALCAUCHO, S.L.U.

CIRCUIT D'EAU

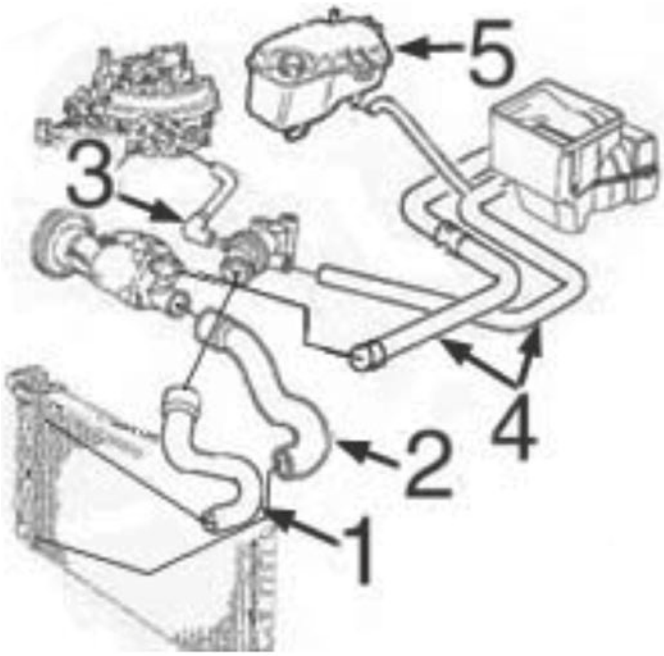

moteur 900 cc :

1	09429	durit radiateur sup.
2	09430	durit radiateur inf.
3	09402	durit de thermostat
4	09431	jeu durit chauffage
5	03848	bouchon de vase d'expansion 1,4 bar
	03857	vase d'expansion

C35M3399CAP1 FIAT SEICENTO 01/1998 - 01/2010

CIRCUIT D'EAU

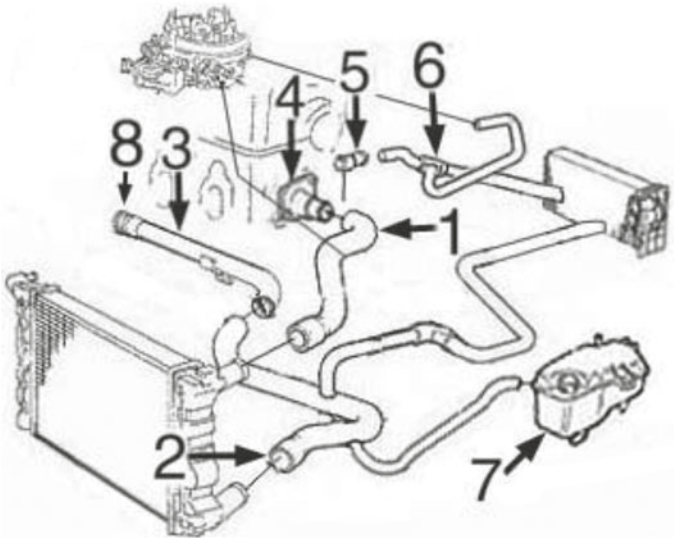

moteur 1100 cc :

1	09426	durit radiateur sup.
2	09427	durit radiateur inf.
3	03219	durit refroidissement
4	03756	thermostat
5	03128	tube liquide refroidissement
6	09449	durit chauffage
7	03848	bouchon de vase d'expansion 1,4 bar
	03857	vase d'expansion
8	05776	joint d'étanchéité

C35M3399CAP2 FIAT SEICENTO 01/1998 - 01/2010



03100
tube d'eau métallique 1.1

oe: 55185064 -- 46419454

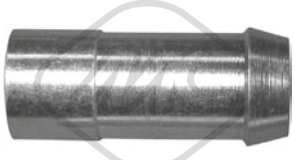

03128
manchon 1.1

oe: 7747183



03219
tube d'eau métallique 1.1

oe: 55245748 -- 46419455

© INDUSTRIAL METALCAUCHO, S.L.U.



03283
vase d'expansion MP! 1.1

oe: 51734145 -- 51778218



03740 Pression [bar]: 1
bouchon vase d'expansion 0.9-1.1-Elettra

oe: 46402982 -- 60810755

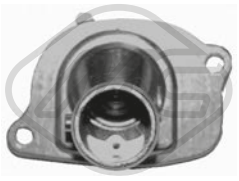

03756
couvercle thermostat 87 °C 1.1

oe: 46737644 -- 7589135



03848 Pression [bar]: 1.4
bouchon vase d'expansion 0.9-1.1-Elettra

oe: 60654688 -- 60665757



03857
vase d'expansion SPI 1.1

oe: 46407685



05776
joint d'étanchéité, pompe à eau 1.1

oe: 55185066



09402
durit de radiateur 0.9

oe: 7693639



09426
durit de radiateur [supérieur] 1.1

oe: 46407688



09427
durit de radiateur [inférieur] 1.1

oe: 46515878



09428
durit de radiateur [inférieur] 1.1

oe: 46407689



09429
durit de radiateur [supérieur] 0.9

oe: 7680803 -- 46532264



09430
durit de radiateur [inférieur] 0.9

oe: 7711719



09449
durit chauffage 1.1

oe: 46515877



09431
jeu de durit chauffage 0.9

oe: 46512404 -- 46515879



02789 Ø 50.15 mm
bouchon bloc moteur 1.1

oe: 7579570 -- 55182787



04893 Ø 51.15 mm
bouchon bloc moteur 1.1

oe: 91600682



03704
bouchon de remplissage d'huile

oe: 71740676



05160 Ø 21 mm Ø 38 mm L: 61 mm
bouchon de remplissage d'huile 1.1

oe: 7545141

© INDUSTRIAL METALCAUCHO, S.L.U.



05916
carter d'huile 0.9

oe: 7649851 -- 7792191



05917
carter d'huile 1.1

oe: 7762432



05919
carter d'huile 1.1

oe: 46747597 -- 55200418



00675 Filetage: 22x1.5
bouchon carter d'huile 0.9-1.1

oe: 7740368 -- 7734022

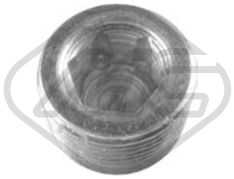

00676 Filetage: 22x1.5
bouchon carter d'huile 0.9-1.1

oe: 7740368 -- 7734022



08256
durit huile 1.1

oe: 7786403



00245
poignée jauge niveau huile 1.1

oe: 4328493 -- 4102056



39157 L: 465 mm
jauge de niveau d'huile 1.1

oe: 55191676 -- 46551164



09370
durit recyclage 1.1

oe: 46536776



05730
durit air 0.9

oe: 7724730

84359 L: 670/540 mm
cable d'accélération 0.9

oe: 46737306

© INDUSTRIAL METALCAUCHO, S.L.U.

SUSPENSION AVANT & SUPPORTS DE MOTEUR

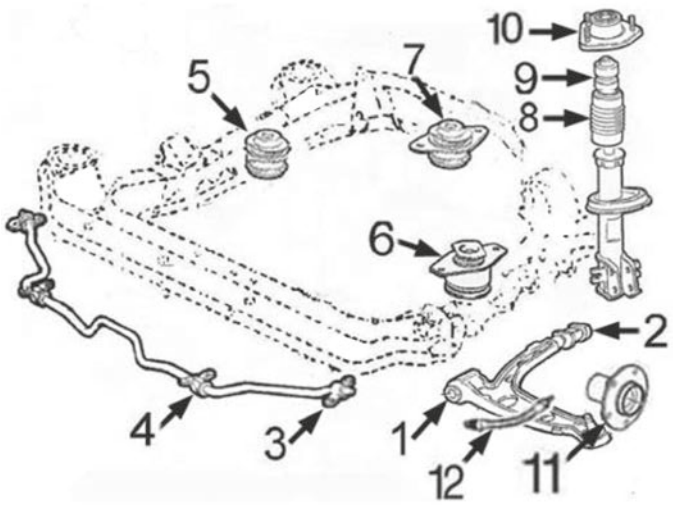

moteurs essence 900 cc et 1.100 cc :

1	00486	silentbloc
2	00487	silentbloc
3	05613	support de barre stab
4	02670	palier de barre stabilisatrice
5	05611	support moteur à droite900
	05778	support moteur à droite 1100
6	05615	support moteur G 900 et 1100
7	05614	support moteur arrière 900 et 1100
10	05718	support amortisseur avec roulement
11	90016	Moyeu AV

C35M3399SOPDP1 FIAT SEICENTO 01/1998 - 01/2010

SUSPENSION ARRIERE

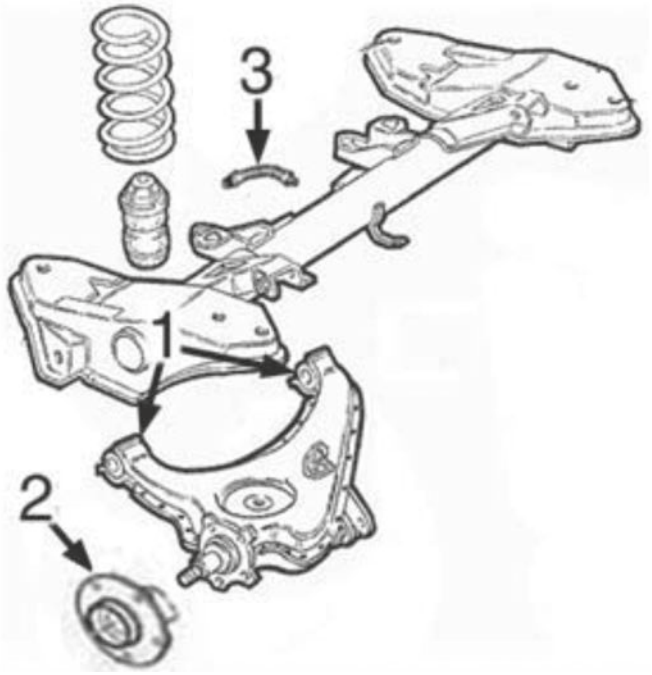

1	05717	jeu silentblocs bras suspension arrière
2	90508	moyeu de roue arrière sans ABS (Antiskid)

C35M3399SOPTP1 FIAT SEICENTO 01/1998 - 01/2010



05611
support moteur [droite] 0.9

oe: 46749600 -- 7711928

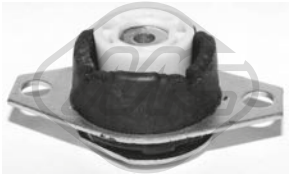

05614
support moteur [arrière] 0.9-1.1

oe: 46748598 -- 46765087

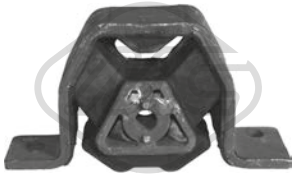

05615
support moteur [gauche] 0.9-1.1

oe: 46514433

© INDUSTRIAL METALCAUCHO, S.L.U.



05778
support moteur [droite] 1.1

oe: 46515031



00486 Ø 12 mm
silentbloc triangle [essieu avant] 0.9-1.1-Elettra

oe: 7673581 -- 5927292



00487 Ø 20 mm
silentbloc triangle [des deux côtés de l'essieu avant] 0.9-1.1-Elettra

oe: 7673582 -- 5927293



02648 Ø 18,5 mm
support barre stabilisatrice [essieu avant] Elettra

oe: 7603476



02670 Ø 18 mm
palier barre stabilisatrice [essieu avant] 0.9-1.1-Elettra-Elettrica

oe: 7563151



05613 Ø 17 mm
support barre stabilisatrice [essieu avant] 0.9-1.1-Elettra-Elettrica

oe: 46427721

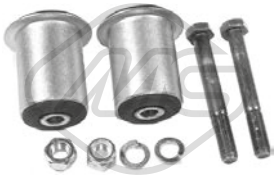

05717 Ø 12 mm Ø 45 mm L: 69 mm
jeu de silentblocs [essieu arrière] 0.9-1.1-Elettra

oe: 7747956 -- 7663115

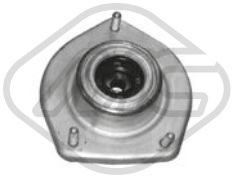

05718
support amortisseur [essieu avant] 0.9-1.1-Elettra-Elettrica

oe: 46545416



Ø 116 mm
Nombre de dents: 22
90016 H: 62.5 mm
moyeu de roue [essieu avant] 0.9-1.1

oe: 7672265

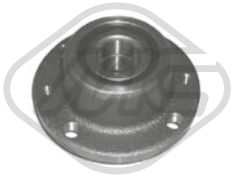

Ø 117 mm
90508 H: 61 mm
moyeu de roue [des deux côtés du pont arrière] 0.9-1.1-Elettra-Elettrica

oe: 7603679 -- 51754192



Ø 117 mm
90523 H: 62 mm
moyeu de roue [essieu arrière]

oe: 7769902

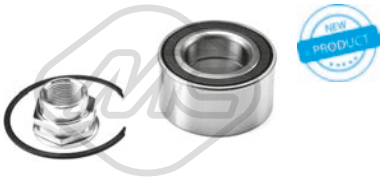

74252 Ø 35 mm Ø 66 mm
kit de roulements de roue 0.9-1.1-Elettra-Elettrica

oe: 46531160 -- 71714458



96043 L: 245 mm
flexible de frein [des deux côtés du pont arrière] Elettra-Elettrica

oe: 71736920 -- 7619751



Ø 30 - 73 mm
00349
soufflet transmission [du côté boîte de vitesses]

oe: 7621245



Ø 20 - 70 mm
01170 kit **00170**
kit soufflet transmission [côté roue des deux côtés de l'essieu avant] 0.9-1.1

oe: 4215015



Ø 21 - 65 mm
01179 kit **00179**
kit soufflet transmission [côté roue des deux côtés de l'essieu avant] 0.9-1.1

oe: 7682886



Ø 30 - 80 mm
01583 kit **00583**
kit soufflet transmission [du côté boîte de vitesses des deux côtés de l'essieu avant]

oe: 7625541



Ø 30 - 73 mm
01599 kit
kit soufflet transmission [du côté boîte de vitesses] 0.9

oe: 7921245

© INDUSTRIAL METALCAUCHO, S.L.U.

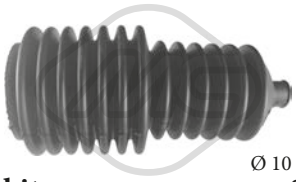

Ø 10 - 40 mm

01265 kit **00265**
kit soufflet crémaillère direction

oe: 7700653459



03751
jeu couvres courroie

oe: 7752155 -- 7752153



Ø 11.5 mm Ø 56,2 mm
Nombre de dents: 19

05331
pignon distributeur 1.1

oe: 7766580

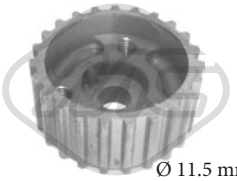

Ø 11.5 mm Ø 57 mm
Nombre de dents: 23

05416
pignon distributeur 1.1

oe: 46526261



81143 L: 1055/830 mm
cable BV 1.1

oe: 55186870 -- 46778794



81144 L: 1080/850 mm
cable BV 0.9-1.1

oe: 46778793 -- 46519029



00411 L: 65 mm
revêtement de pédale 0.9-1.1-Elettra-Elettrica

oe: 4144275



04268 L: 183.4 mm
fourchette embrayage 1.1

oe: 7617578

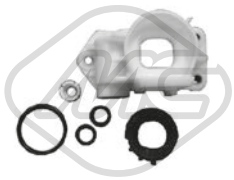

05690
jeu biellette BV 0.9-1.1-Elettra-Elettrica

oe: 46411550



80257 L: 776/396 mm
cable commande d'embrayage 1.1

oe: 46406436 -- 46406430

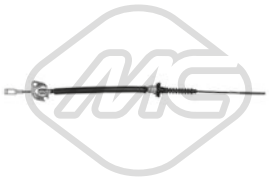

80315 L: 591/272 mm
cable commande d'embrayage 0.9

oe: 7680262



00094
support echappement 0.9-1.1-Elettra

oe: 7612390 -- 7600807



02638
support echappement 0.9-1.1-Elettra

oe: 7740653 -- 7718577



68044 L: 325 mm
bras + balai essuie-glace [arrière] 0.9-1.1-Elettra-Elettrica

oe: 46547577 -- 7781640

© INDUSTRIAL METALCAUCHO, S.L.U.

CIRCUIT D'EAU

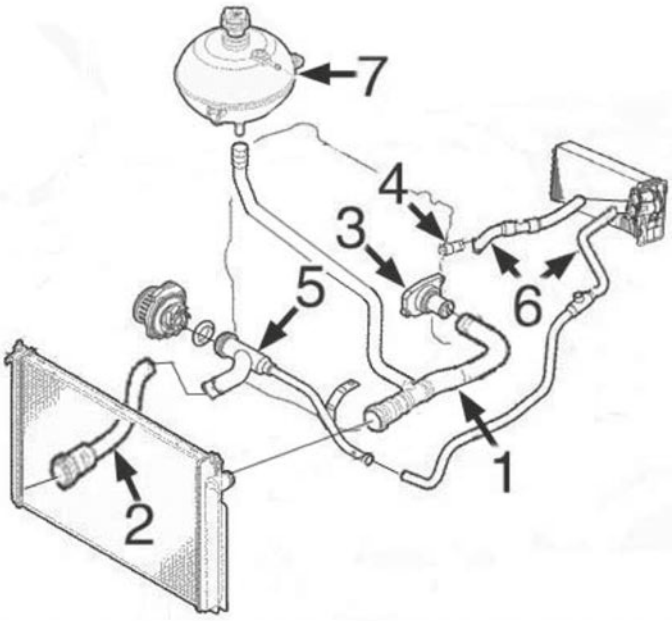

C35M4787CAP1 FIAT STILO 10/2001 - 11/2010

moteurs essence 1.2/16v (jusqu'à -'03) et 1.4/16v (depuis '03-)

3	03756	bride de thermostat
5	03193	durit refroidissement
7	03795	bouchon de vase d'expansion 1,40 bar
	03851	vase d'expansion

CIRCUIT D'EAU

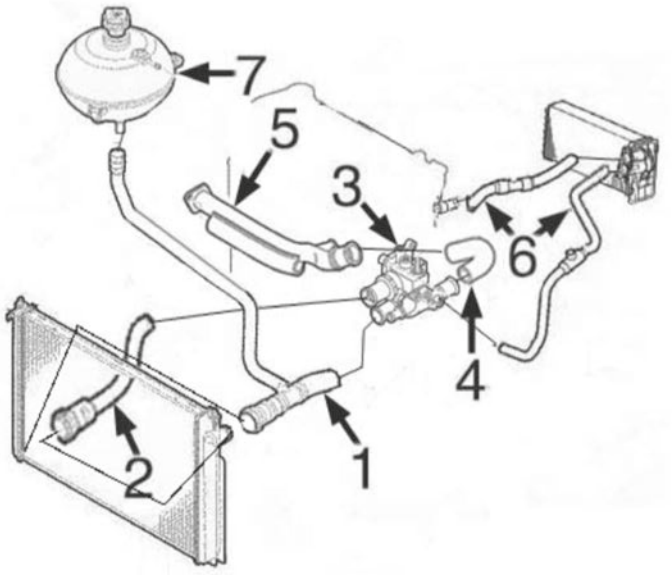

C35M4787CAP2 FIAT STILO 10/2001 - 11/2010

moteur essence 1.6/16v

1	09447	durit radiateur inf.
2	09448	durit radiateur sup.
3	03931	bride de thermostat
4	09454	durit de tube métallique à thermostat
5	03199	durit refroidissement
7	03795	bouchon de vase d'expansion 1,40 bar
	03851	vase d'expansion

CIRCUIT D'EAU

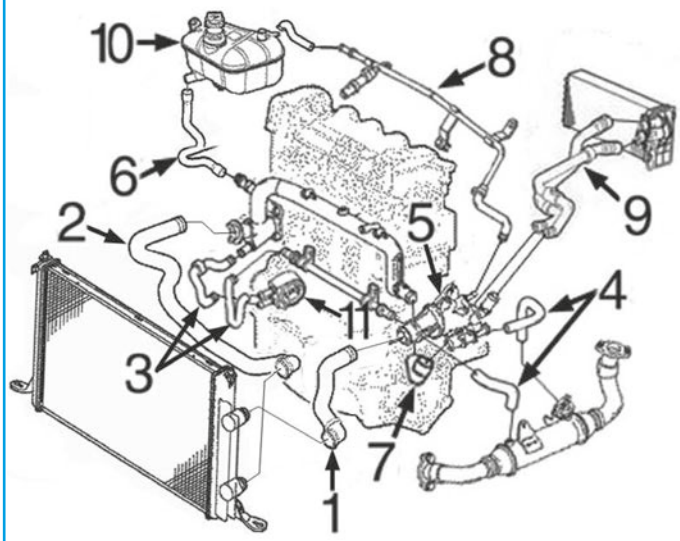

moteurs 1.9 JTD de 8 ou 16 soupapes

1	09440	durit superior radiateur 1.9JTD-8v
	09474	durit superior radiateur 1.9JTD-16v
2	09441	durit plus bas radiateur 1.9JTD-8v et 1.9JTD/16v
3	09442	jeu durit échangeur 1.9JTD-8v
4	09424	jeu durit de thermostat à sonda Lambda 1.9JTD-8v
5	03863	bride de thermostat
7	09435	durit de tube rigide à thermostat, 1.9JTD-8v
9	09462	durit double chauffage 1.9JTD/8v-1.9JTD/16v
10	03795	vase d'expansion 1.9JTD (rectangulaire)
	03847	vase d'expansion 1.9JTD (rectangulaire)
	03851	vase d'expansion 1.9JTD (ronde)
11	06160	radiateur d'huile

C35M4787CAP3 FIAT STILO 10/2001 - 11/2010



03193
tube d'eau métallique 1.2 16V-1.4 16V

oe: 55245753 -- 55198102



03199
tube d'eau métallique 1.6 16V

oe: 46516957 -- 46516955

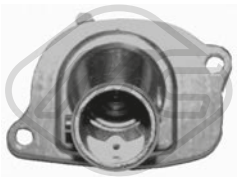

03756
couvercle thermostat 87 °C 1.2 16V-1.4 16V

oe: 46737644 -- 7589135



03795 Pression [bar]: 1,4
bouchon vase d'expansion 1.2 16V-1.4 16V-1.6 16V-1.8 16V-1.9 JTD-2.4 20V

oe: 46799364



03847
vase d'expansion 1.9 JTD

oe: 51799558 -- 51951889



03851
vase d'expansion 1.2 16V-1.4 16V-1.6 16V-1.8 16V-1.9 JTD-2.4 20V

oe: 46797121 -- 51722078

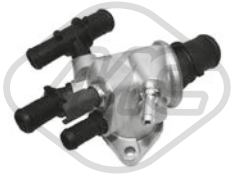

03863
bride liquide refroidissement 88 °C 1.9 JTD

oe: 60816475 -- 46795667

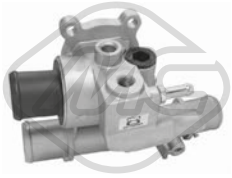

03931
bride liquide refroidissement 88 °C 1.6 16V

oe: 46776217



07622
durit de radiateur 1.9 JTD

oe: 60816483 -- 46787771

© INDUSTRIAL METALCAUCHO, S.L.U.



09424
durit de radiateur 1.9 JTD

oe: 46761247 -- 60816442



09425
durit de radiateur

oe: 55180811 -- 55180889



09435
durit de radiateur 1.9 JTD

oe: 46791348



09440
durit de radiateur [supérieur] 1.9 JTD

oe: 46838047 -- 46849013



09441
durit de radiateur [inférieur] 1.9 JTD

oe: 46838046



09442
jeu de durit échangeur 1.9 JTD

oe: 73502675 -- 73502674



09447
durit de radiateur [inférieur] 1.4 16V-1.6 16V

oe: 46791813 -- 46847279



09448
durit de radiateur [inférieur] 1.4 16V-1.6 16V

oe: 46791812 -- 46796046



09454
durit de radiateur 1.6 16V

oe: 46472385



09474
durit de radiateur [supérieur] 1.9 JTD

oe: 46849014

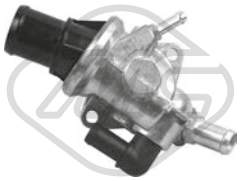

30216
bride liquide refroidissement 88 °C 1.8 16V

oe: 60653946

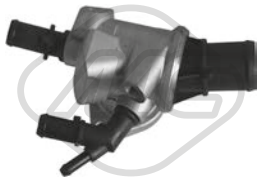

30282
bride liquide refroidissement 88 °C 1.9 JTD

oe: 55202887 -- 55202885

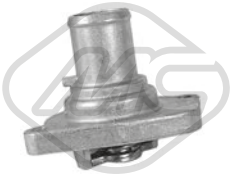

35693
thermostat d'eau 87 °C 1.2 16V-1.4 16V

oe: 46737644 -- 46523118



09462
durit chauffage 1.9 JTD

oe: 51704287 -- 46761683



02789 Ø 50.15 mm
bouchon bloc moteur 1.2 16V-1.4 16V

oe: 7579570 -- 55182787



03862
bouchon de remplissage d'huile

oe: 46548447 -- 55186485



03866
bouchon de remplissage d'huile 1.8 16V-2.4 20V

oe: 7768521 -- 55187763



35704
racord avec tuyau 1.2 16V-1.4 16V

oe: 7083932 -- 71736835

© INDUSTRIAL METALCAUCHO, S.L.U.



00675 Filetage: 22x1.5
bouchon carter d'huile 1.2 16V-1.6 16V

oe: 7740368 -- 7734022

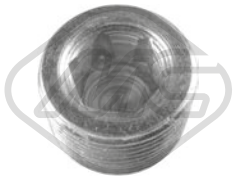

00676 Filetage: 22x1.5
bouchon carter d'huile 1.2 16V-1.6 16V

oe: 7740368 -- 7734022



04062 Filetage: M 18 x 1,5
bouchon carter d'huile 1.8 16V-1.9 JTD-2.4 20V

oe: 60813578 -- 60812431



05673 Filetage: 12x150
bouchon carter d'huile 1.4 16V

oe: 55184773

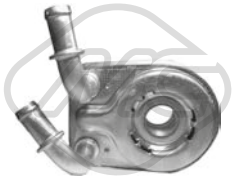

06160
radiateur d'huile 1.9 JTD

oe: 60801915 -- 55180933



39094
radiateur d'huile 1.9 JTD

oe: 60801915 -- 55180933



00245
poignée jauge niveau huile 2.4 20V

oe: 4328493 -- 4102056

05505 L: 565 mm
jauge de niveau d'huile 1.6 16V

oe: 46517953

05506 L: 615 mm
jauge de niveau d'huile 1.9 JTD

oe: 46528406

05509
jauge de niveau d'huile 1.2 16V-1.4 16V

oe: 55191663 -- 55211648



09360
durit recyclage 1.9 JTD

oe: 60816379 -- 46749675



09463
durit recyclage

oe: 73501620

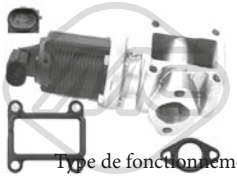

Type de fonctionnement: électro-nique
93009
vanne EGR avec joints 1.9 JTD

oe: 93181981 -- 71723453



Type de fonctionnement: électrique
Nombre de connexions: 2
93031
vanne EGR avec joints 1.9 JTD

oe: 50109013 -- 552090180



57834 Ø 20,50|7,7 mm Ø 15,0|23 mm
entretoise injecteur 1.9 JTD

oe: 55221016

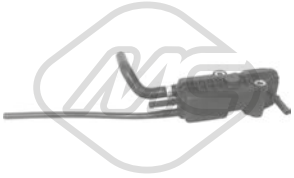

92072
tuyauterie injection 1.9 JTD

oe: 55219331

© INDUSTRIAL METALCAUCHO, S.L.U.

CIRCUIT TURBO COMPRESSEUR

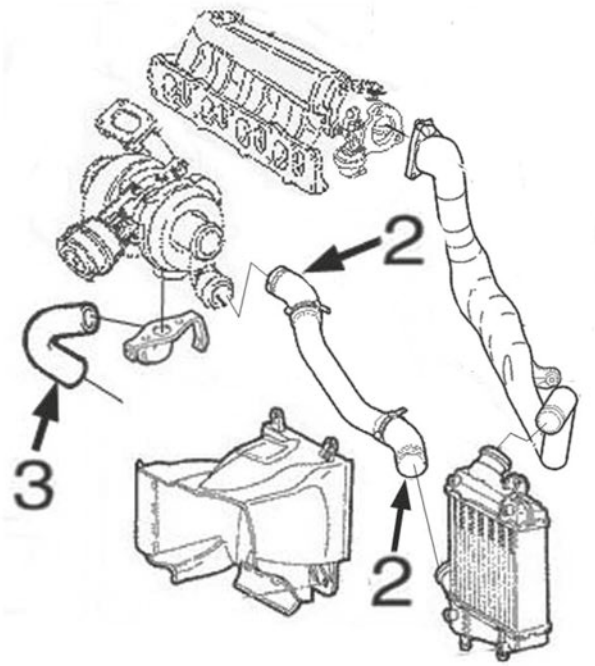

moteurs 1.9JTD

2	09443	jeu durit de Turbo à intercooler (2 tronçons)
3	09356	durit lubrification Turbo

C35M4787TURBOP1 FIAT STILO 10/2001 - 11/2010



09356
durit turbo 1.9 JTD

oe: 46456214 -- 60813937



09443
durit turbo 1.9 JTD

oe: 51718041

SUSPENSION AVANT & SUPPORTS DE MOTEUR



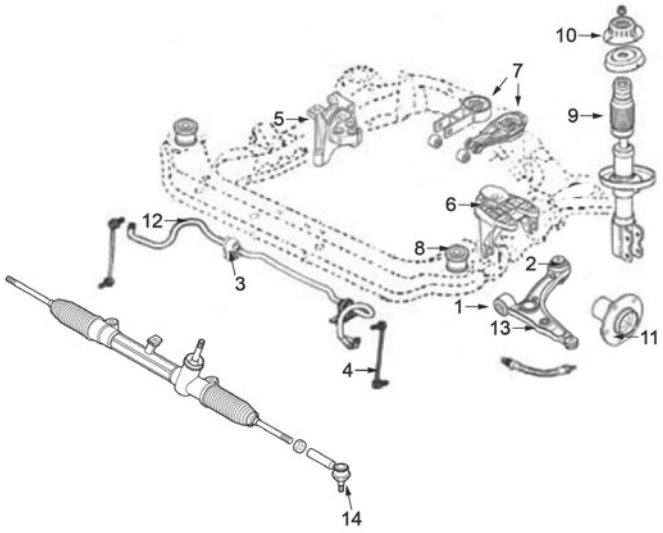

moteurs 1.2/16v-1.4/16v - 1.6/16v - 1.8/16v et 1.9JTD de 8 ou 16 soupapes

1	05345	silentblc triangle AV jusqu'à -'03 (Ø 12,5 mm)
	05524	silentblc triangle AV depuis '03(Ø 14,5 mm)
2	05578	silentbloc
3	05510	palier de barre stabilisatrice
4	05634	biellette de barre stabilisatrice
5	05573	support moteur à droite 1.9JTD
	05576	support moteur à droite 1.6-1.8
	05608	support moteur à droite 1.4
6	05575	support moteur G 1.2-1.6-1.8 et 1.9JTD de 74 et 80CV
	05577	support moteur G 1.9JTD de 115 et 120CV
	05713	support moteur G 1.4
7	04890	support moteur arrière 1.9JTD-16v de 150CH
	05570	support moteur arrière 1.2-1.4-1.6
	05571	support moteur arrière 1.8 et 1.9JTD de 74 et 80CH
	05572	support moteur arrière 1.9JTD de 115 et 120CH
8	05579	silentbloc sous-chassis
9	05585	soufflet amortisseur
10	05479	support amortisseur AV
11	90010	Moyeu AV
12	06414	barre stabilisatrice
13	52035	bras de suspension AV D jusqu'à -'06
	52039	bras de suspension AV G -'06
	52071	bras de suspension AV D depuis '06-
	52089	bras de suspension
14	53168	rotule de direction G D

C35M47875OPDP1 FIAT STILO 10/2001 - 11/2010

SUSPENSION ARRIERE

1	05420	silentbloc pont arrière
2	90116	moyeu de roue arrière avec roulement

C35M47875OPTP1 FIAT STILO 10/2001 - 11/2010

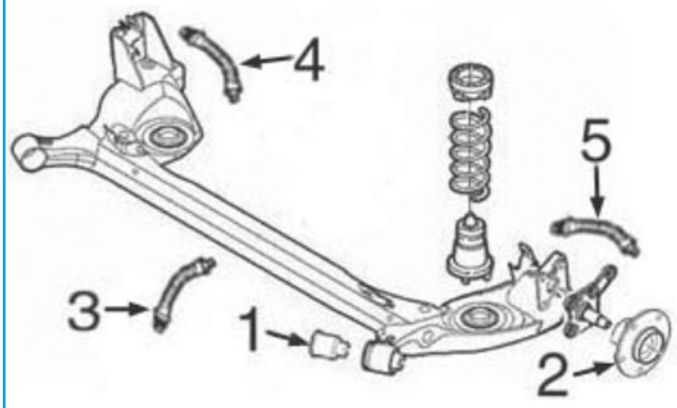

© INDUSTRIAL METALCAUCHO, S.L.U.



04890 L: 225 mm
support moteur [arrière] 1.9 JTD

oe: 46528871 -- 46844208



05570 Ø 12 mm L: 186 mm
support moteur [arrière] 1.2 16V-1.4 16V-1.6 16V-1.8 16V-1.9 JTD

oe: 46781891



05571 L: 204 mm
support moteur [arrière] 1.8 16V-1.9 JTD

oe: 46781892 -- 46810387



05572 L: 110 mm
support moteur [arrière] 1.9 JTD-2.4 20V

oe: 46781893



05573
support moteur [droite] 1.9 JTD

oe: 51776846 -- 46847852

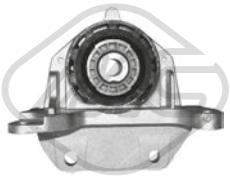

05575
support moteur [gauche] 1.6 16V-1.9 JTD

oe: 46834116 -- 51759203



05576
support moteur [droite] 1.6 16V-1.8 16V

oe: 46818163 -- 46847851



05577
support moteur [gauche] 1.9 JTD

oe: 51711216 -- 46781889

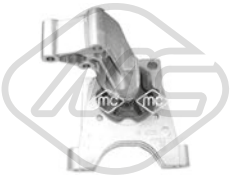

05608
support moteur [droite] 1.4 16V

oe: 46832498

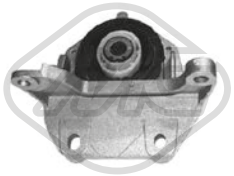

05713
support moteur [gauche] 1.4 16V

oe: 46832499

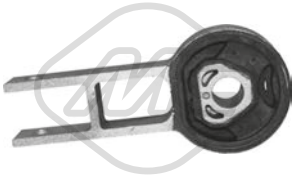

05719
support moteur [arrière] 1.4 16V

oe: 51737530



57131
support moteur [arrière] 1.2 16V

oe: 51835007 -- 46781967

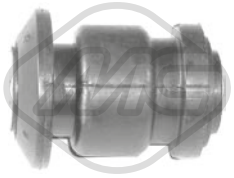

05345 Ø 13 mm Ø 42,3 mm
silentbloc triangle [essieu avant] 1.2 16V-1.4 16V-1.6 16V-1.8 16V-1.9 JTD

oe: 55703629 -- 55703627



05420 Ø 13 mm Ø 67,5|80 mm L: 100 mm
silentbloc pont [essieu arrière] 1.2 16V-1.4 16V-1.6 16V-1.8 16V-1.9 JTD-2.4 20V

oe: 50700796 -- 50702649



05510 Ø 15 mm
palier barre stabilisatrice [essieu avant] 1.2 16V-1.4 16V-1.6 16V-1.8 16V-1.9 JTD

oe: 46750029

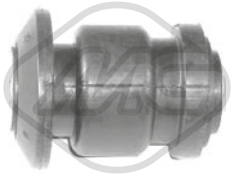

05524 Ø 14.5 mm
silentbloc triangle [essieu avant] 1.2 16V-1.4 16V-1.6 16V-1.8 16V-1.9 JTD

oe:



05578 Ø 12 mm Ø 60 mm
silentbloc triangle [essieu avant inférieur] 1.2 16V-1.4 16V-1.6 16V-1.8 16V-1.9 JTD-2.4 20V

oe: 50700778



05579 Ø 18 mm Ø 44 mm
silentbloc sous-chassis [essieu avant] 1.2 16V-1.4 16V-1.6 16V-1.8 16V-1.9 JTD-2.4 20V

oe: 50700791

© INDUSTRIAL METALCAUCHO, S.L.U.

FIAT STILO 10/2001 - 11/2010



05634 L: 290 mm
biellette embout barre stabilisatrice [des deux côtés de l'essieu avant] 1.2 16V-1.4 16V-1.6 16V-1.8 16V-1.9 JTD-2.4 20V

oe: 51815480 -- 51815479



06414 L: 1060 mm
barre stabilisatrice [des deux côtés de l'essieu avant] 1.2 16V-1.4 16V-1.6 16V-1.8 16V-1.9 JTD-2.4 20V

oe: 50703541



52035 Ø 12,5 mm
bras de suspension [essieu avant droit] 1.2 16V-1.4 16V-1.6 16V-1.8 16V-1.9 JTD-2.4 20V

oe: 93501486 -- 50700779



52039 Ø 12,5 mm
bras de suspension [essieu avant gauche] 1.2 16V-1.4 16V-1.6 16V-1.8 16V-1.9 JTD-2.4 20V

oe: 50700797



52071 Ø 14 mm
bras de suspension [essieu avant droit] 1.2 16V-1.4 16V-1.6 16V-1.8 16V-1.9 JTD-2.4 20V

oe: 50705084

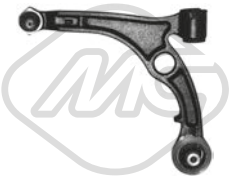

52089 Ø 14 mm
bras de suspension [essieu avant gauche] 1.2 16V-1.4 16V-1.6 16V-1.8 16V-1.9 JTD-2.4 20V

oe: 50705083



05479 Ø 12,3 mm Ø 121 mm
support amortisseur [essieu avant] 1.2 16V-1.4 16V-1.6 16V-1.8 16V-1.9 JTD-2.4 20V

oe: 50702841 -- 50700886



05585
jeu soufflet butée amortisseur [essieu avant] 1.2 16V-1.4 16V-1.6 16V-1.8 16V-1.9 JTD-2.4 20V

oe: 50707333 -- 50709500



Ø 116 mm
Nombre de dents: 25
90010 H: 71.5 mm
moyeu de roue [essieu avant] 1.2 16V-1.4 16V-1.6 16V-1.8 16V-1.9 JTD

oe: 51733843 -- 7645817



Ø 116 mm
Nombre de dents: 22
90016 H: 62.5 mm
moyeu de roue [essieu avant] 1.2 16V

oe: 7672265



Ø 117,5 mm
90116 H: 62 mm
moyeu de roue [des deux côtés du pont arrière] 1.2 16V-1.4 16V-1.6 16V-1.8 16V-1.9 JTD-2.4 20V

oe: 51759727 -- 46554134

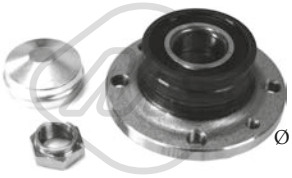

Ø 117 mm
90218 H: 61.6 mm
moyeu de roue [des deux côtés du pont arrière] 1.2 16V-1.4 16V-1.6 16V-1.8 16V-1.9 JTD-2.4 20V

oe: 71769737 -- 71769738



Ø 117 mm
90227
moyeu de roue [essieu arrière] 1.4 16V

oe: 71769492 -- 71753819



74103 Ø 74 mm
kit de roulements de roue [essieu avant] 1.4 16V-1.6 16V-1.8 16V-1.9 JTD

oe: 71729125 -- 0046836196



74245 L: 210 mm
flexible de frein [essieu arrière] 1.2 16V-1.4 16V-1.6 16V-1.8 16V-1.9 JTD-2.4 20V

oe: 71736950 -- 5972813



Ø 24 - 57 mm
01069 kit
kit soufflet transmission [du côté boîte de vitesses des deux côtés de l'essieu avant]

oe: 701498201 -- 7M0498201



Ø 25 - 81 mm
01115 kit **00099**
kit soufflet transmission [côté roue des deux côtés de l'essieu avant] 1.8 16V-1.9 JTD

oe: 46429633



Ø 21 - 68 mm
01148 kit **00148**
kit soufflet transmission [du côté boîte de vitesses des deux côtés de l'essieu avant]

oe: 46307841

© INDUSTRIAL METALCAUCHO, S.L.U.



Ø 20 - 65 mm

01154 kit **00154**

kit soufflet transmission [du côté boîte de vitesses des deux côtés de l'essieu avant] 1.2 16V-1.4 16V-1.6 16V

oe: 7715294



Ø 24 - 80 mm

01155 kit **00155**

kit soufflet transmission [côté roue des deux côtés de l'essieu avant] 1.8 16V-1.9 JTD

oe: 46308701 -- 46308556



Ø 22 - 74 mm

01157 kit **00157**

kit soufflet transmission [côté roue des deux côtés de l'essieu avant] 1.2 16V-1.4 16V-1.6 16V

oe: 46307555 -- 46307575



Ø 27 - 70 mm

01174 kit **00174**

kit soufflet transmission [du côté boîte de vitesses des deux côtés de l'essieu avant] 1.9 JTD-2.4 20V

oe: 51733779 -- 46308338



Ø 22 - 70 mm

01177 kit **00177**

kit soufflet transmission [du côté boîte de vitesses des deux côtés de l'essieu avant] 1.9 JTD-2.4 20V

oe: 3D0498201 -- 7M3498201

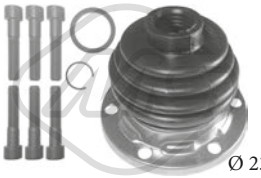

Ø 23 - 99 mm

01529 kit **00529**

kit soufflet transmission [du côté boîte de vitesses des deux côtés de l'essieu avant] 1.8 16V-1.9 JTD

oe: 4315445 -- 7771580



Ø 23 - 99 mm

01611 kit **00611**

kit soufflet transmission [du côté boîte de vitesses des deux côtés de l'essieu avant]

oe: 82282140 -- 4315444



Ø 27 - 90 mm

11049 kit **10049**

kit soufflet transmission [côté roue des deux côtés de l'essieu avant] 1.9 JTD-2.4 20V

oe: 46307733 -- 60816984



Ø 11 - 55 mm

01835 kit **00835**

kit soufflet crémaillère direction [essieu avant]

oe: 77363828

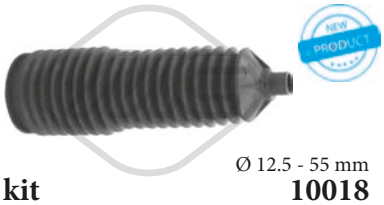

Ø 12.5 - 55 mm

11018 kit **10018**

kit soufflet crémaillère direction [essieu avant] 1.2 16V-1.4 16V-1.6 16V-1.8 16V-1.9 JTD-2.4 20V

oe: 9948213 -- 9951290

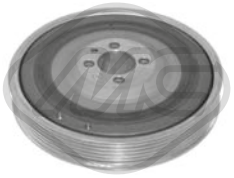

Ø 169 mm - 6 gorges

04308

poulie vilebrequin avec amortisseur de vibrations 1.9 JTD

oe: 73501275 -- 60816824

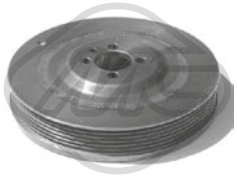

Ø 169 mm - 6 gorges

05689

poulie vilebrequin avec amortisseur de vibrations 1.9 JTD

oe: 73501275 -- 60816824



- 5 gorges

11999

poulie vilebrequin avec amortisseur de vibrations 1.6 16V

oe: 71739794 -- 55559328

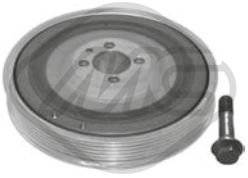

Ø 169 mm - 6 gorges

14308

kit poulie vilebrequin avec amortisseur de vibrations 1.9 JTD

oe: 73501275 -- 60816824



Ø 65 mm

04927

galet tendeur alternateur 1.9 JTD

oe: 55180011 -- 46546374

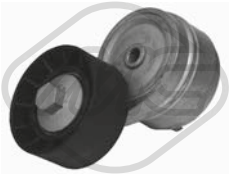

Ø 65 mm

05090

galet tendeur alternateur 1.2 16V-1.4 16V

oe: 55258443 -- 55242399



Ø 10 mm Ø 80 mm

05683

galet tendeur 1.9 JTD

oe: 60814033 -- 46514222



Ø 65 mm

05684

galet tendeur 1.8 16V-1.9 JTD

oe: 60671789

© INDUSTRIAL METALCAUCHO, S.L.U.

FIAT STILO 10/2001 - 11/2010

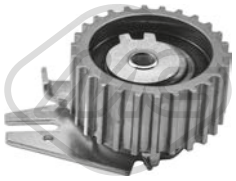

57142 Ø 65,0 mm
galet tendeur 1.9 JTD

oe: 7778565 -- 71747799



57160 Ø 10,0 mm Ø 53,0 mm
galet tendeur 1.9 JTD

oe: 55187100 -- 71771498



57165 Ø 60,0 mm
galet tendeur 1.2 16V-1.4 16V

oe: 55248394 -- 73503128



03868
jeu couvres courroie 1.2 16V-1.4 16V-1.6 16V-1.8 16V-1.9 JTD-2.4 20V

oe: 73500818 -- 46810267

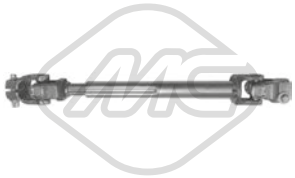

06161
croisillon colonne de direction [essieu avant] 1.2 16V-1.4 16V-1.6 16V-1.8 16V-1.9 JTD-2.4 20V

oe: 71719534



53168 L: 95 mm
rotule de direction [des deux côtés de l'essieu avant] 1.2 16V-1.4 16V-1.6 16V-1.8 16V-1.9 JTD-2.4 20V

oe: 9949218



03873
butée cable embrayage 1.2 16V-1.4 16V-1.6 16V-1.8 16V-1.9 JTD-2.4 20V

oe: 46554494



04268 L: 183.4 mm
fourchette embrayage 1.2 16V-1.4 16V-1.6 16V

oe: 7617578

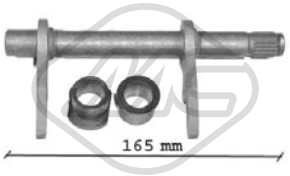

05707 L: 165|164 mm
fourchette embrayage 1.9 JTD

oe: 46784964 -- 46784963



05715 Ø 21,5 mm Ø 40 mm
douille de guidage embrayage 1.6 16V-1.8 16V-1.9 JTD-2.4 20V

oe: 46411140 -- 40004820



05533
support echappement [centre] 1.2 16V-1.4 16V-1.6 16V-1.8 16V-2.4 20V

oe: 46546376 -- 46529211



05580
support echappement [arrière] 1.2 16V-1.4 16V-1.6 16V-1.8 16V-1.9 JTD-2.4 20V

oe: 46810305



05643
support echappement [essieu avant] 1.2 16V-1.4 16V-1.6 16V-1.8 16V-1.9 JTD-2.4 20V

oe: 46810304 -- 46830390



02058
pompe lave-glaces 1.2 16V-1.4 16V-1.6 16V-1.8 16V-1.9 JTD-2.4 20V

oe: 46760973 -- 7688208

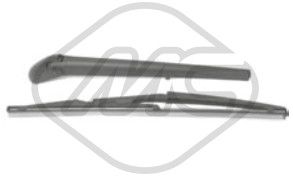

68044 L: 325 mm
bras + balai essuie-glace [arrière] 1.2 16V-1.4 16V-1.6 16V-1.8 16V-1.9 JTD-2.4 20V

oe: 46547577 -- 7781640



68052 L: 330 mm
bras + balai essuie-glace [arrière] 1.2 16V-1.4 16V-1.6 16V-1.8 16V-1.9 JTD-2.4 20V

oe: 46784998 -- 46784998

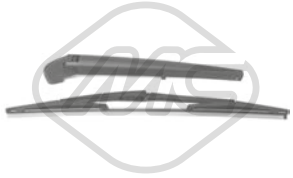

68054 L: 360 mm
bras + balai essuie-glace [arrière] 1.2 16V-1.4 16V-1.6 16V-1.8 16V-1.9 JTD-2.4 20V

oe: 46784998

© INDUSTRIAL METALCAUCHO, S.L.U.

CIRCUIT D'EAU

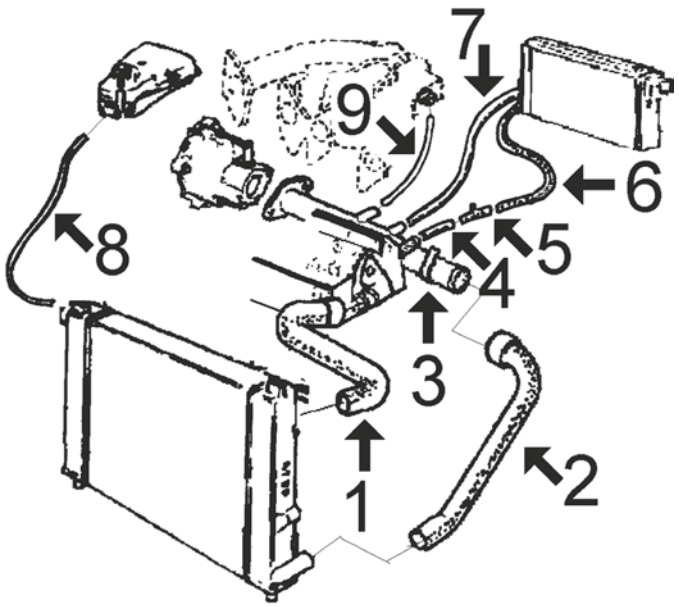

moteurs 1.4 - 1.6 (essence)

1	08054	durit radiateur sup.
2	08055	durit radiateur inf.
3	03021	durit refroidissement

C35M364M369M404M14915CAP1 FIAT TEMPRA - TIPO 07/1987 - 12/1998

CIRCUIT D'EAU

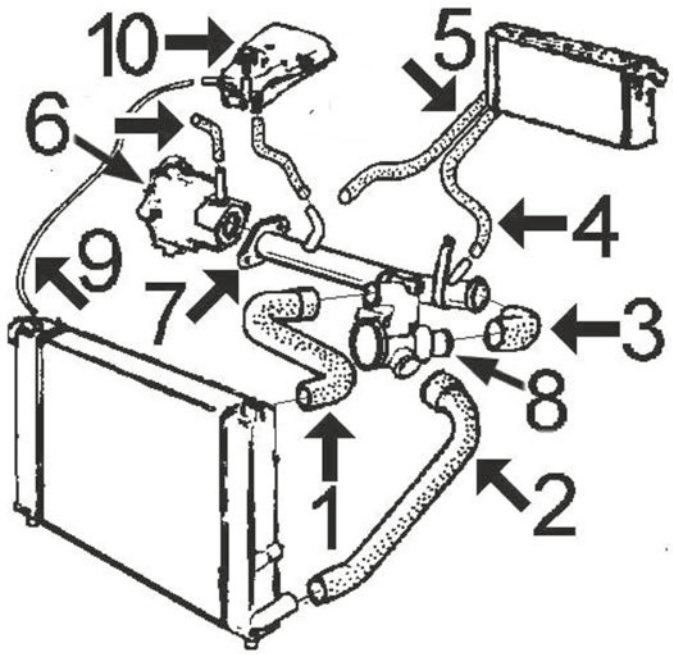

moteurs 1.9 diesel :

1	08056	durit superior radiateur
2	08057	durit radiateur inf.
3	07354	durit 1.7D-1.9D
6	04619	couvercle pompe de l'eau
7	03098	durit refroidissement
8	03757	thermostat 1.9D
10	03740	bouchon de vase d'expansion 1,4 bar

C35M364M369M404M14915CAP2 FIAT TEMPRA - TIPO 07/1987 - 12/1998



00971
bride liquide refroidissement

oe: 7701461001

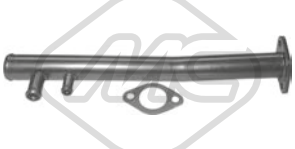

03021
tube d'eau métallique 1.4-1.6

oe: 7596811



03038
tube d'eau métallique TIPO 1.1

oe: 7634934 -- 7545122

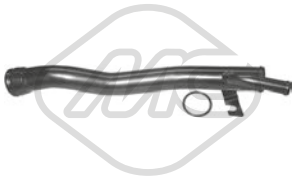

03098
tube d'eau métallique 1.9 TD

oe: 5996758 -- 7691052



03100
tube d'eau métallique TIPO 1.1

oe: 55185064 -- 46419454

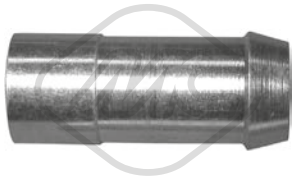

03128
manchon TIPO 1.1

oe: 7747183



03285
vase d'expansion 1.4-1.6-1.7 D-1.9 D-1.9 TD

oe: 92517059 -- 95516137



03313
vase d'expansion 1.4-1.6-1.7 D-1.9 D-1.9 TD

oe: 92517058 -- 7635082



03572 Pression [bar]: 1
bouchon vase d'expansion 1.9 D

oe: 60807748 -- 46751353



03740 Pression [bar]: 1
bouchon vase d'expansion 1.1-1.4-1.6-1.7 D-1.8-1.8 i.e-1.8 16V-1.9 TD-2.0-2.0 4x4-2.0 16V

oe: 46402982 -- 60810755

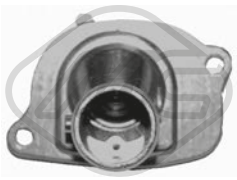

03756
couvercle thermostat 87 °C TIPO 1.1

oe: 46737644 -- 7589135

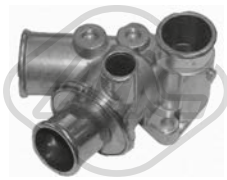

03757
bride liquide refroidissement 80 °C 1.7 D-1.9 D-1.9 TD

oe: 7625346



03848 Pression [bar]: 1.4
bouchon vase d'expansion 1.1-1.4-1.6-1.7 D-1.8-1.8 i.e-1.8 16V-1.9 TD-1.9 D-2.0-2.0 4x4-2.0 16V

oe: 60654688 -- 60665757

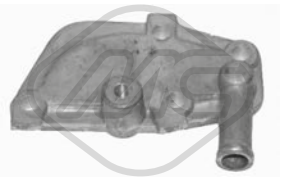

04619
boîtier, pompe à eau 1.7 D-1.9 D-1.9 TD

oe: 7728241 -- 5932811



07354
durit de radiateur 1.7 D-1.9 D-1.9 TD

oe: 7683628 -- 7683627

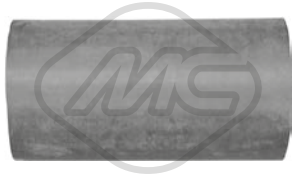

07582
durit de radiateur [Collecteur d'admission] TIPO

oe: 131722



08054
durit de radiateur [supérieur] 1.1-1.4-1.6

oe: 7609904



08055
durit de radiateur [inférieur] 1.1-1.4-1.6

oe: 7609905



08056
durit de radiateur [supérieur] 1.7 D-1.9 D-1.9 TD

oe: 7603601



08057
durit de radiateur [inférieur] 1.7 D-1.9 D-1.9 TD

oe: 7603602

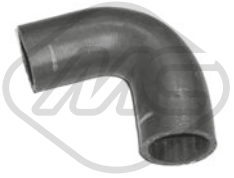

08819
durit de radiateur TEMPRA 1.9 TD

oe: 7721395 -- 60812417

© INDUSTRIAL METALCAUCHO, S.L.U.

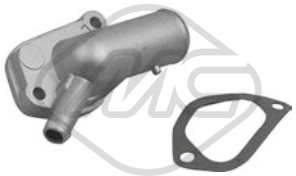

30217
couvercle thermostat 87 °C TEMPRA 1.4-1.6-2.0

oe: 7581200

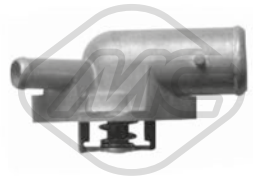

30272
bride de thermostat 87 °C 1.4-1.6-1.8-2.0

oe: 7723325 -- 0007723325



02789 Ø 50.15 mm
bouchon bloc moteur TIPO 1.1

oe: 7579570 -- 55182787



02742 Ø 20 mm Ø 38 mm L: 61 mm
bouchon de remplissage d'huile 1.4-1.6

oe: 7713649 -- 7589575



03704
bouchon de remplissage d'huile 1.4-1.6

oe: 71740676



05160 Ø 21 mm Ø 38 mm L: 61 mm
bouchon de remplissage d'huile TIPO 1.1

oe: 7545141



05917
carter d'huile TIPO 1.1

oe: 7762432



00675 Filetage: 22x1.5
bouchon carter d'huile 1.1-1.4-1.6-1.7 D-1.8-1.8 i.e-1.8 16V-1.9 TD-1.9 D-2.0-2.0 4x4-2.0 16V

oe: 7740368 -- 7734022

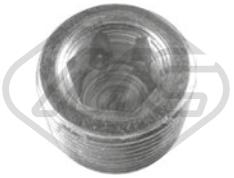

00676 Filetage: 22x1.5
bouchon carter d'huile 1.1-1.4-1.6-1.7 D-1.8-1.8 i.e-1.8 16V-1.9 TD-1.9 D-2.0-2.0 4x4-2.0 16V

oe: 7740368 -- 7734022



04062 Filetage: M 18 x 1,5
bouchon carter d'huile

oe: 60813578 -- 60812431

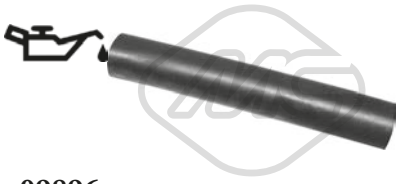

09896 Ø 20,5 mm Ø 27,5 mm L: 135 mm
durit huile TIPO 1.1

oe: 7537699



00245
poignée jauge niveau huile 1.1-1.4-1.6

oe: 4328493 -- 4102056



08167
durit recyclage 1.7 D-1.9 D-1.9 TD

oe: 7553019 -- 4368408



08319
durit recyclage

oe: 7731108

© INDUSTRIAL METALCAUCHO, S.L.U.

SUSPENSION AVANT & SUPPORTS DE MOTEUR

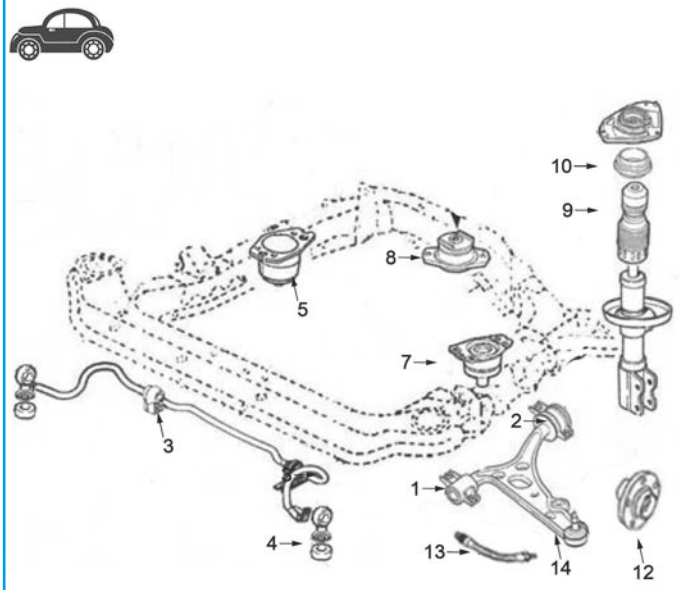

1	02675	silentbloc triangle
2	02674	silentbloc triangle
3	02741	palier de barre stabilisatrice
4	02637	biellette de barre stabilisatrice
5	02343	support moteur à droite 1.4-1.6
7	00890	support moteur G 1.4-1.6-1.7D-1.9D
8	02344	support moteur arrière
9	02345	cache poussière amortisseur AV
10	04206	roulement de support amortisseur AV
12	90016	moyeu AV 1.4-1.6-1.9D
13	96022	flexible de frein AV
14	52047	bras de suspension AV D
	52053	bras de suspension AV G

C35M364M369M404M1491SSOPDP1 FIAT TEMPRA - TIPO 07/1987 - 12/1998

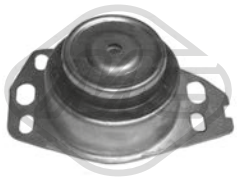

00890
support moteur [gauche] 1.4-1.6-1.7 D

oe: 7610157

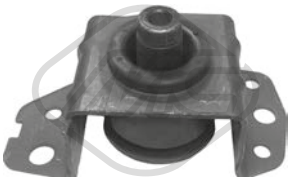

02343
support moteur [droite] 1.4-1.6

oe: 7610541



02344
support moteur [arrière] 1.1-1.4-1.6-1.8-1.9 D-1.9 TD-2.0

oe: 7629021



05539
support moteur [droite] 1.7 D-1.8-1.8 16V-1.9 D-1.9 TD-2.0-2.0 4x4-2.0 16V

oe: 7645068 -- 7626273



05545
support moteur [arrière] 1.1-1.4-1.6-1.7 D-1.8-1.8 16V-1.8 i.e-1.9 D-1.9 TD-2.0 16V-2.0

oe: 46758638 -- 7642540

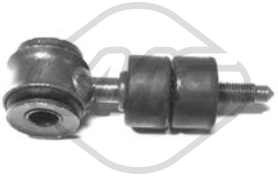

02637 Ø 12,3 mm L: 100 mm
biellette embout barre stabilisatrice [essieu avant] 1.1-1.4-1.6-1.7 D-1.8-1.8 i.e-1.8 16V-1.9 TD-1.9 D-2.0-2.0 4x4-2.0 16V

oe: 7601642 -- 7601647



02673 Ø 19,9 mm
silentbloc triangle [essieu avant droit] 1.1-1.4-1.6-1.7 D-1.8-1.8 i.e-1.8 16V-1.9 TD-1.9 D-2.0-2.0 4x4-2.0 16V

oe: 7601068

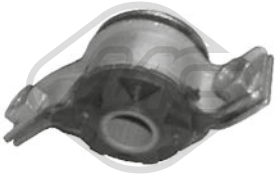

02674 Ø 19,9 mm
silentbloc triangle [essieu avant gauche] 1.1-1.4-1.6-1.7 D-1.8-1.8 i.e-1.8 16V-1.9 TD-1.9 D-2.0-2.0 4x4-2.0 16V

oe: 7601065

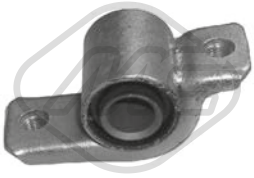

02675 Ø 19.9 mm Ø 41 mm
silentbloc triangle [essieu avant inférieur] 1.1-1.4-1.6-1.7 D-1.8-1.8 i.e-1.8 16V-1.9 TD-1.9 D-2.0-2.0 4x4-2.0 16V

oe: 7601064

© INDUSTRIAL METALCAUCHO, S.L.U.



02741 Ø 22 mm
palier barre stabilisatrice [essieu avant] 1.1-1.4-1.6-1.7 D-1.8-1.8 16V-1.9 TD-1.9 D-2.0-2.0 4x4-2.0 16V

oe: 60808557 -- 7760424



02899 Ø 20.9 mm Ø 41 mm
silentbloc triangle [essieu avant] 1.4-1.6-1.8 i.e-1.8-1.9 D-1.9 TD-2.0-2.0 16V-2.0 4x4

oe: 7601064

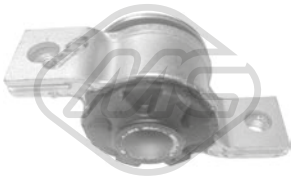

02900 Ø 20,9 mm
silentbloc triangle [essieu avant gauche] 1.1-1.4-1.6-1.7 D-1.8-1.8 i.e-1.8 16V-1.9 TD-1.9 D-2.0-2.0 4x4-2.0 16V

oe: 60603027

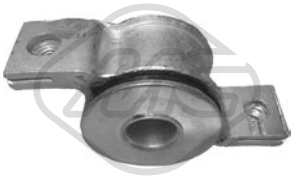

02901 Ø 20,9 mm
silentbloc triangle [essieu avant droit] 1.1-1.4-1.6-1.7 D-1.8-1.8 i.e-1.8 16V-1.9 TD-1.9 D-2.0-2.0 4x4-2.0 16V

oe: 60603028



02919
kit de réparation bras suspension [essieu arrière] 1.1-1.4-1.6-1.7 D-1.8-1.8 16V-1.9 TD-1.9 D-2.0-2.0 4x4-2.0 16V

oe: 46519898 -- 7603697

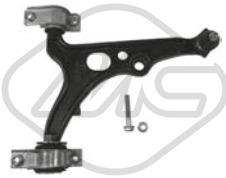

52047 Ø 17 mm
bras de suspension [essieu avant droit] 1.1-1.4-1.6-1.7 D-1.8-1.8 i.e-1.8 16V-1.9 TD-1.9 D-2.0-2.0 4x4-2.0 16V

oe: 71747916 -- 46423823



52053 Ø 17 mm
bras de suspension [essieu avant gauche] 1.1-1.4-1.6-1.7 D-1.8-1.8 i.e-1.8 16V-1.9 TD-1.9 D-2.0-2.0 4x4-2.0 16V

oe: 96423823 -- 7777239



02345
jeu soufflet butée amortisseur [avant] 1.4-1.6-1.7 D-1.9 TD-1.9 D

oe: 7607086



04206 Ø 78 mm Ø 128 mm
roulement support amortisseur [essieu avant] 1.1-1.4-1.6-1.7 D-1.8-1.8 i.e-1.8 16V-1.9 TD-1.9 D-2.0-2.0 4x4-2.0 16V

oe: 7601502 -- 60806398



06199
butée amortisseur [essieu arrière] 1.1-1.4-1.6-1.7 D-1.8-1.8 i.e-1.8 16V-1.9 TD-1.9 D-2.0-2.0 4x4-2.0 16V

oe: 60806431 -- 7599485



06203
butée amortisseur 1.6-1.8-1.9 TD-2.0 16V-2.0

oe: 7588037 -- 7588036



06224 Ø 19 mm Ø 60 mm
jeu soufflet butée amortisseur [essieu avant] TIPO 1.9 TD

oe: 82444413 -- 82449489



06400
jeu soufflet butée amortisseur [essieu avant] 1.1-1.4-1.6-1.7 D-1.8-1.8 i.e-1.8 16V-1.9 TD-1.9 D-2.0-2.0 4x4-2.0 16V

oe: 7588037 -- 7588036



Ø 116 mm
Nombre de dents: 25
90010 H: 71.5 mm
moyeu de roue [essieu avant] 1.4-1.6-1.7 D-1.8-1.8 i.e-1.8 16V-1.9 D-1.9 TD-2.0-2.0 4x4-2.0 16V

oe: 51733843 -- 7645817



Ø 116 mm
Nombre de dents: 22
90016 H: 62.5 mm
moyeu de roue [essieu avant] 1.1-1.4-1.6-1.7 D-1.8-1.8 16V-1.9 TD-1.9 D-2.0-2.0 16V

oe: 7672265

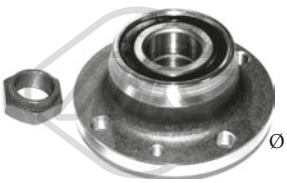

Ø 118 mm
90209 H: 60.5 mm
moyeu de roue [des deux côtés du pont arrière] 1.1-1.4-1.6-1.7 D-1.8-1.8 i.e-1.8 16V-1.9 D-1.9 TD-2.0-2.0 16V

oe: 60812195 -- 46453887



Ø 117 mm
90508 H: 61 mm
moyeu de roue [des deux côtés du pont arrière] 1.1-1.4-1.6-1.7 D-1.8-1.8 i.e-1.8 16V-1.9 TD-1.9 D-2.0-2.0 4x4-2.0 16V

oe: 7603679 -- 51754192



74046 Ø 37 mm Ø 72 mm
kit de roulements de roue [essieu avant] 1.8 i.e-1.8-1.8 16V-1.9 D-1.9 TD-2.0-2.0 16V-2.0 4x4

oe: 5890987 -- 82390273

© INDUSTRIAL METALCAUCHO, S.L.U.

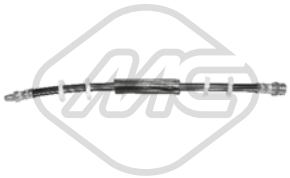

96022 L: 385 mm
flexible de frein [des deux côtés de l'essieu avant] 1.1-1.4-1.6-1.7 D-1.8-1.8 i.e-1.8 16V-1.9 TD-1.9 D-2.0-2.0 4x4-2.0 16V

oe: 7655156 -- 7655155



96024 L: 245 mm
flexible de frein [des deux côtés du pont arrière] TIPO 1.4-1.6-1.7 D-1.8-1.8 16V-1.9 TD-2.0 16V-2.0

oe: 7619751



96031 L: 265 mm
flexible de frein [essieu arrière] 1.4-1.6-1.7 D-1.8-1.8 i.e-1.8 16V-1.9 TD-1.9 D-2.0-2.0 4x4-2.0 16V

oe: 480665 -- 480665



96043 L: 245 mm
flexible de frein [des deux côtés du pont arrière] 1.1-1.4-1.6-1.7 D-1.8-1.8 i.e-1.8 16V-1.9 TD-1.9 D-2.0-2.0 4x4-2.0 16V

oe: 71736920 -- 7619751



96544 L: 185 mm
flexible de frein [des deux côtés du pont arrière] 1.4-1.6-1.7 D-1.8-1.8 i.e-1.8 16V-1.9 TD-1.9 D-2.0-2.0 16V

oe: 7586907 -- 46786435



Ø 30 - 73 mm
00349
soufflet transmission [du côté boîte de vitesses] 1.1-1.4-1.6-1.7 D-1.8-1.8 16V-1.9 TD-1.9 D-2.0-2.0 16V

oe: 7621245



Ø 30 - 80 mm
01054 kit **00583**
kit soufflet transmission [du côté boîte de vitesses des deux côtés de l'essieu avant] 1.1-1.4-1.6-1.7 D-1.8 16V-1.8-1.9 TD-1.9 D-2.0-2.0 16V

oe: 7625541



Ø 24.5 - 80 mm
01120 kit
kit soufflet transmission [du côté boîte de vitesses des deux côtés de l'essieu avant] 1.1-1.4-1.6-1.7 D-1.8-1.8 16V-1.9 D-1.9 TD-2.0-2.0 16V

oe: 46307784



Ø 20 - 70 mm
01170 kit **00170**
kit soufflet transmission [côté roue des deux côtés de l'essieu avant] 1.1-1.4-1.6-1.7 D-1.9 D

oe: 4215015



Ø 21 - 65 mm
01179 kit **00179**
kit soufflet transmission [côté roue des deux côtés de l'essieu avant] 1.1-1.4-1.6-1.7 D-1.8-1.8 16V-1.9 D-1.9 TD-2.0-2.0 4x4-2.0 16V

oe: 7682886



Ø 23 - 99 mm
01510 kit **00510**
kit soufflet transmission [du côté boîte de vitesses des deux côtés de l'essieu avant] 1.8-1.9 TD-2.0 16V-2.0-2.0 4x4

oe: 33211208443



Ø 23 - 74 mm
01577 kit **00577**
kit soufflet transmission [côté roue des deux côtés de l'essieu avant] TIPO 1.9 TD

oe: 7578083



Ø 30 - 80 mm
01583 kit **00583**
kit soufflet transmission [du côté boîte de vitesses des deux côtés de l'essieu avant] 1.1-1.4-1.6-1.7 D-1.8 16V-1.8-1.9 TD-1.9 D-2.0-2.0 16V

oe: 7625541



Ø 30 - 73 mm
01599 kit
kit soufflet transmission [du côté boîte de vitesses] 1.1-1.4-1.6-1.7 D-1.9 D

oe: 7921245



Ø 23 - 99 mm
01611 kit **00611**
kit soufflet transmission [du côté boîte de vitesses des deux côtés de l'essieu avant] TIPO 1.9 TD

oe: 82282140 -- 4315444



Ø 27 - 86 mm
01614 kit **00614**
kit soufflet transmission [côté roue] 1.8-1.9 TD-2.0-2.0 4x4

oe: 82409708 -- 82436966



Ø 21 - 65 mm
01618 kit **00618**
kit soufflet transmission [côté roue des deux côtés de l'essieu avant] 1.1-1.4-1.6-1.7 D-1.9 D-1.9 TD

oe: 7635255



Ø 26 - 70 mm
01619 kit **00619**
kit soufflet transmission [côté roue des deux côtés de l'essieu avant] 1.7 D-1.8-1.8 i.e-1.8 16V-1.9 TD-1.9 D-2.0 16V-2.0

oe: 82463084 -- 82443745

© INDUSTRIAL METALCAUCHO, S.L.U.



Ø 23 - 80 mm

01996 kit **00996**

kit soufflet transmission [des deux côtés du pont arrière côté roue des deux côtés de l'essieu avant] eje delantero, ambos lados 1.9 TD-2.0-2.0 16V-2.0 4x4

oe: 46307575 -- 46307067

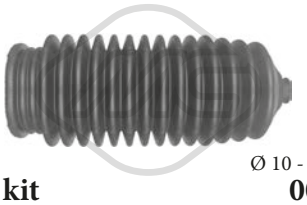

Ø 10 - 44 mm

01617 kit **00617**

kit soufflet crémaillère direction [des deux côtés de l'essieu avant]

oe: 7566840

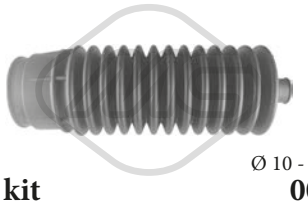

Ø 10 - 44 mm

01757 kit **00757**

kit soufflet crémaillère direction [droite] TIPO 1.9 TD

oe: 7583243

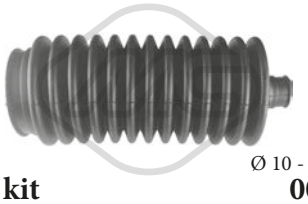

Ø 10 - 48 mm

01758 kit **00758**

kit soufflet crémaillère direction [gauche] TIPO 1.9 TD

oe:

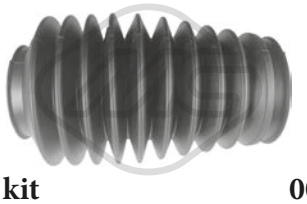

-

01773 kit **00773**

kit soufflet crémaillère direction 1.1-1.4-1.6-1.7 D-1.8-1.8 16V-1.9 TD-1.9 D-2.0-2.0 16V

oe: 1609073 -- 36020076

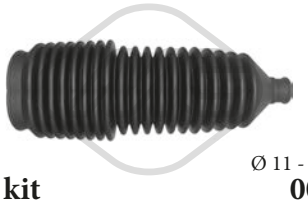

Ø 11 - 55 mm

01835 kit **00835**

kit soufflet crémaillère direction [essieu avant]

oe: 77363828



Ø 10 - 55 mm

11010 kit **10010**

kit soufflet crémaillère direction [des deux côtés de l'essieu avant] 1.1-1.4-1.6-1.7 D-1.8-1.8 i.e-1.8 16V-1.9 TD-1.9 D-2.0-2.0 4x4-2.0 16V

oe: 7075793 -- 9950650



04202 Ø 153 mm - 6 gorges

poulie vilebrequin avec amortisseur de vibrations 1.9 TD

oe: 60808680 -- 60810319



Ø 11.5 mm Ø 56,2 mm

05331 Nombre de dents: 19

pignon distributeur TIPO 1.1

oe: 7766580

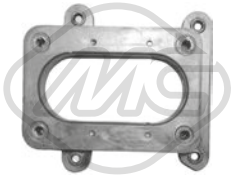

02700

support carburateur 1.4-1.6

oe: 7685482



03883 Ø 22 mm

douille, arbre de direction [essieu avant] 1.1-1.4-1.6-1.7 D-1.8-1.8 i.e-1.8 16V-1.9 TD-1.9 D-2.0-2.0 16V

oe: 7594872

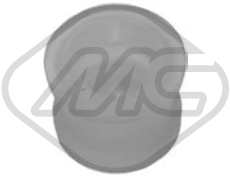

04011

douille levier de vitesse 1.1-1.4-1.6-1.7 D-1.8-1.8 i.e-1.8 16V-1.9 TD-1.9 D-2.0-2.0 4x4-2.0 16V

oe: 4259848



00413

revêtement de pédale 1.1-1.4-1.6-1.7 D-1.8-1.8 i.e-1.8 16V-1.9 TD-1.9 D-2.0-2.0 4x4-2.0 16V

oe: 7568442 -- 71736224

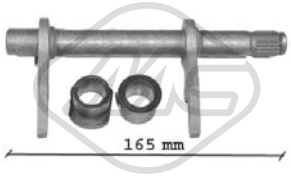

05707 L: 165|164 mm

fourchette embrayage 1.9 TD

oe: 46784964 -- 46784963

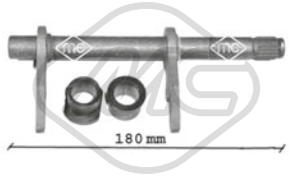

05708 L: 180 mm

fourchette embrayage TIPO 1.1-1.4-1.6-1.7 D-1.9 D

oe: 46784964 -- 46784963



05714 Ø 25 mm

douille de guidage embrayage 1.4-1.6-1.9 D

oe: 46411117



05715 Ø 21,5 mm Ø 40 mm

douille de guidage embrayage 1.1-1.4-1.6-1.7 D-1.8-1.8 i.e-1.8 16V-1.9 D-1.9 TD-2.0-2.0 16V

oe: 46411140 -- 40004820

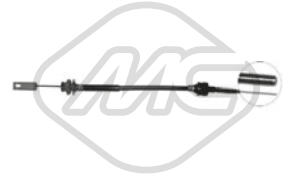

80415 L: 727/304 mm

cable commande d'embrayage 1.1-1.4-1.6-1.7 D-1.8-1.9 D-1.9 TD-2.0-2.0 4x4-2.0 16V

oe: 7784315 -- 7722749

© INDUSTRIAL METALCAUCHO, S.L.U.

FIAT TEMPRA - TIPO 07/1987 - 12/1998



81085 L: 704/318 mm
cable commande d'embrayage 1.1-1.4-1.6-1.8-1.8 16V

oe: 7674443 -- 7610378



81102 L: 764/320 mm
cable commande d'embrayage 1.8 i.e-1.8-1.8 16V-1.9 TD-1.9 D-2.0-2.0 4x4-2.0 16V

oe: 7785747 -- 7722751



00057
support echappement 1.1-1.4-1.6-1.7 D-1.8-1.8 i.e-1.8 16V-1.9 TD-1.9 D-2.0-2.0 4x4-2.0 16V

oe: 60609574 -- 5989798



00083
support echappement 1.1-1.4-1.6-1.7 D-1.8-1.8 i.e-1.8 16V-1.9 TD-1.9 D-2.0-2.0 4x4-2.0 16V

oe: 7664624



00094
support echappement 1.1-1.4-1.6-1.7 D-1.8 i.e-1.8-1.8 16V-1.9 D-1.9 TD-2.0 16V-2.0

oe: 7612390 -- 7600807



00127
support echappement 1.1-1.4-1.6-1.7 D-1.8-1.8 i.e-1.8 16V-1.9 D-1.9 TD

oe: 7664624 -- 7637572

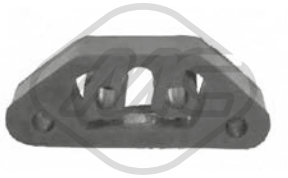

00280
support echappement TIPO 2.0 16V

oe: 60586017 -- 60624931



02636
support echappement 1.1-1.4-1.6-1.8 i.e-1.8-1.9 D-1.9 TD-2.0 16V-2.0

oe: 7749062



02055
pompe lave-glaces TEMPRA 1.4-1.6-1.8-1.9 D-1.9 TD-2.0

oe: 71730139 -- 60808979



02058
pompe lave-glaces 1.1-1.4-1.6-1.7 D-1.8-1.8 i.e-1.8 16V-1.9 TD-1.9 D-2.0-2.0 4x4-2.0 16V

oe: 46760973 -- 7688208

84368 L: 900/1000 mm
cable de starter TIPO 1.1

oe: 181211280

84371
cable de starter TIPO 1.7 D-1.9 D-1.9 TD

oe: 181468780

© INDUSTRIAL METALCAUCHO, S.L.U.



03007
tube d'eau métallique 45 0.9-45 1.0

oe: 5399571 -- 4443821



03015
tube d'eau 50 1.1-55 1.1-60 1.1-75 1.5

oe: 82378912



03021
tube d'eau métallique 70 1.4-70 S 1.4

oe: 7596811



03038
tube d'eau métallique 45 1.0-50 1.1-55 1.1-60 1.1

oe: 7634934 -- 7545122



03097
tube d'eau métallique 70 TD 1.4

oe: 7784785 -- 7667290



03098
tube d'eau métallique 1.9 D

oe: 5996758 -- 7691052

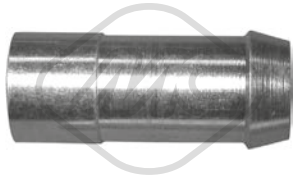

03128
manchon 45 1.0-50 1.1-60 1.1

oe: 7747183



03218
tube d'eau métallique 60 D 1.7

oe: 7711780



03278 Pression [bar]: 0,7
bouchon de radiateur 1.1-1.3 D-1.3 T-1.4 T-1.6-1.6 R-1.9 D-45 0.9-45 1.0-50 1.1-55 1.1-60 1.1-60 D 1.7-70 1.3-70 1.4-70 S 1.4-70 TD 1.4-75 1.5

oe: 4269385



03531
vase d'expansion 1.9 D-60 D 1.7-70 TD 1.4

oe: 5981712



03532
vase d'expansion 1.9 D-60 D 1.7-70 TD 1.4

oe: 7765020



03740 Pression [bar]: 1
bouchon vase d'expansion 45 0.9-45 1.0-50 1.1-55 1.1-60 1.1-60 D 1.7-70 1.4-70 S 1.4-70 TD 1.4-75 1.5

oe: 46402982 -- 60810755

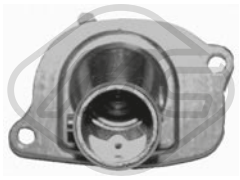

03756
couvercle thermostat 87 °C 1.3 T-45 1.0-50 1.1-60 1.1

oe: 46737644 -- 7589135

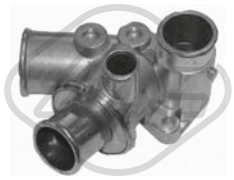

03757
bride liquide refroidissement 80 °C 60 D 1.7-70 TD 1.4

oe: 7625346



03848 Pression [bar]: 1.4
bouchon vase d'expansion 1.3 D-1.3 T-1.4 T-1.6-1.6 R-1.9 D-45 0.9-45 1.0-50 1.1-55 1.1-60 1.1-60 D 1.7-70 1.3-70 1.4-70 S 1.4-70 TD 1.4-75 1.5

oe: 60654688 -- 60665757



03850
vase d'expansion 60 D 1.7

oe: 7509153

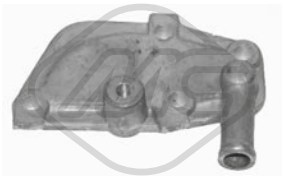

04619
boîtier, pompe à eau

oe: 7728241 -- 5932811

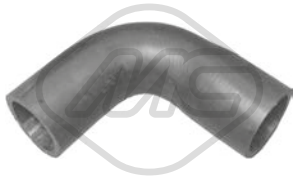

05118 Ø 32|36 mm L: 150 mm
durit de radiateur 50 1.1-55 1.1-60 1.1-70 1.3-75 1.5

oe: 7604290 -- 7533916

© INDUSTRIAL METALCAUCHO, S.L.U.



05702
durit de radiateur [supérieur] 1.3 T-50 1.1-55 1.1-60 1.1-70 1.3-75 1.5

oe: 5938965



05703
durit de radiateur [inférieur] 50 1.1-55 1.1-60 1.1-60 D 1.7

oe: 82419567 -- 5938966



07290
durit de radiateur 45 0.9-45 1.0

oe: SE020032161A



07354
durit de radiateur 1.9 D-60 D 1.7-70 TD 1.4

oe: 7683628 -- 7683627



07534
durit de radiateur [supérieur] 45 0.9

oe: 90128695 -- 1336320



08052
durit de radiateur [supérieur] 1.9 D-60 D 1.7-70 TD 1.4

oe: 7570385



08053
durit de radiateur [inférieur] 1.9 D-60 D 1.7-70 TD 1.4

oe: 7570384



08174
durit de radiateur [inférieur] 45 1.0-50 1.1-60 1.1

oe: 7568331



08175
durit de radiateur [supérieur] 45 1.0-50 1.1-60 1.1-70 1.4-75 1.5

oe: 7727945 -- 7559884



09454
durit de radiateur 45 1.0

oe: 46472385

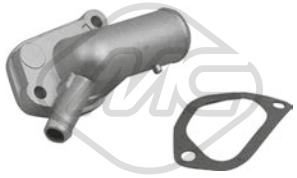

30217
couvercle thermostat 87 °C 70 1.4-70 S 1.4

oe: 7581200

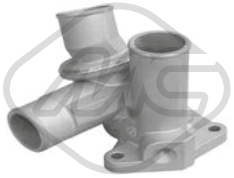

30297
bride de thermostat 85 °C 1.3 T-50 1.1-55 1.1-60 1.1-70 1.3-75 1.5

oe: 76713755 -- 7671373

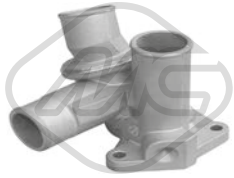

30300
bride de thermostat 80 °C 1.4 T

oe: 7628332 -- 0007628332



07336
durit chauffage 45 0.9-45 1.0-55 1.1-70 1.3

oe: 7680648 -- 7537071



07797 Ø 15 mm Ø 21 mm L: 240 mm
durit chauffage 1.3 T

oe: 7595759 -- 60502989



02789 Ø 50.15 mm
bouchon bloc moteur 45 1.0-50 1.1-60 1.1

oe: 7579570 -- 55182787



04893 Ø 51.15 mm
bouchon bloc moteur

oe: 91600682

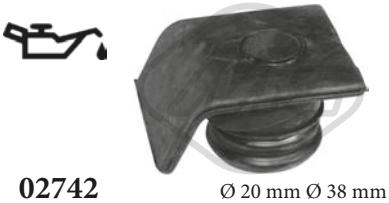

02742 Ø 20 mm Ø 38 mm L: 61 mm
bouchon de remplissage d'huile 70 1.4-70 S 1.4

oe: 7713649 -- 7589575

© INDUSTRIAL METALCAUCHO, S.L.U.

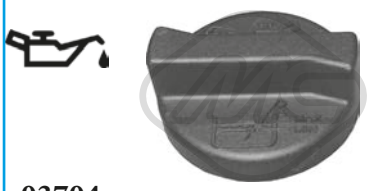

03704
bouchon de remplissage d'huile 70 1.4-70 S 1.4

oe: 71740676



05160 Ø 21 mm Ø 38 mm L: 61 mm
bouchon de remplissage d'huile 1.1-45 1.0-50 1.1-55 1.1-60 1.1

oe: 7545141



05916
carter d'huile 45 0.9

oe: 7649851 -- 7792191



05917
carter d'huile 45 1.0-50 1.1-60 1.1

oe: 7762432



00675 Filetage: 22x1.5
bouchon carter d'huile 1.1-1.3 D-1.3 T-1.4 T-1.9 D-45 0.9-45 1.0-50 1.1-60 1.1-60 D 1.7-70 1.4-70 S 1.4-70 TD 1.4-75 1.5

oe: 7740368 -- 7734022

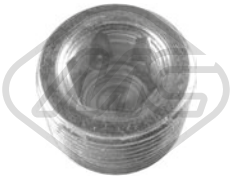

00676 Filetage: 22x1.5
bouchon carter d'huile 1.1-1.3 D-1.3 T-1.4 T-1.9 D-45 0.9-45 1.0-50 1.1-60 1.1-60 D 1.7-70 1.4-70 S 1.4-70 TD 1.4-75 1.5

oe: 7740368 -- 7734022

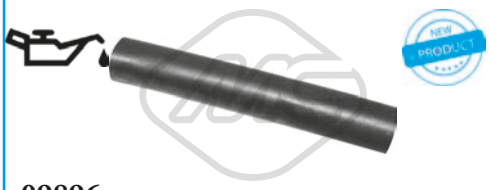

09896 Ø 20,5 mm Ø 27,5 mm L: 135 mm
durit huile 45 0.9-45 1.0-50 1.1

oe: 7537699



00245
poignée jauge niveau huile 1.3 D-1.3 T-1.4 T-45 0.9-45 1.0-50 1.1-55 1.1-60 1.1-60 D 1.7-70 1.3-75 1.5

oe: 4328493 -- 4102056

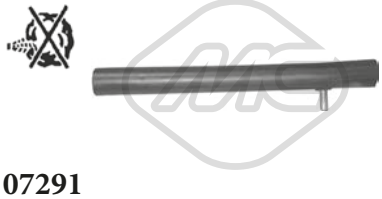

07291
durit recyclage 45 0.9-45 1.0-50 1.1-60 1.1

oe: 5976425



08167
durit recyclage 1.3 D-70 TD 1.4

oe: 7553019 -- 4368408

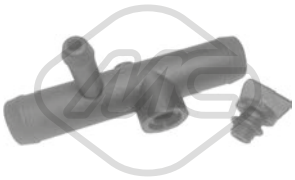

02836
bride liquide refroidissement 45 0.9-45 1.0-50 1.1-55 1.1-60 1.1

oe: 7537069



02837
bride liquide refroidissement 45 1.0-50 1.1-55 1.1-60 1.1

oe: 7603190



84310 L: 800/594 mm
cable d'accélération 1.3 D

oe: 5970581

84341
cable d'accélération 70 1.4

oe: 7634463

00660
support moteur [arrière gauche] 1.3 T-1.4 T-1.6-1.6 R-1.9 D-45 0.9-45 1.0-50 1.1-55 1.1-60 1.1-60 D 1.7-70 1.3-70 1.4-70 S 1.4-70 TD 1.4-75 1.5

oe: 5974775



00662
support moteur [avant] 45 0.9-45 1.0-50 1.1-55 1.1-60 1.1-70 1.3-70 1.4-70 S 1.4-75 1.5

oe: 5937315



00836
support moteur [gauche] 45 1.0-50 1.1-55 1.1-60 1.1-75 1.5

oe: 5974777



00886
support moteur [arrière] 1.9 D-60 D 1.7

oe: 7571214

© INDUSTRIAL METALCAUCHO, S.L.U.



02907
support moteur [avant droite] 1.9 D-60 D 1.7-70 TD 1.4

oe: 7589520



02908
support moteur [avant] 1.3 D-1.4 T-1.9 D-45 0.9-45 1.0-50 1.1-55 1.1-60 1.1-60 D 1.7-70 1.3-70 1.4-70 S 1.4-70 TD 1.4-75 1.5

oe: 7622921



05617
support moteur [côté conducteur + passager av.] 60 D 1.7

oe: 7587674



05618
support moteur [arrière] 60 D 1.7

oe: 7587675



00459 Ø 12 mm Ø 36 mm
silentbloc bras de suspension [intérieur essieu avant] 50 1.1-55 1.1-60 1.1-60 D 1.7

oe: 4288726 -- 7558982



00486 Ø 12 mm
silentbloc triangle [essieu avant] 1.3 D-1.3 T-1.4 T-1.9 D-45 0.9-45 1.0-50 1.1-55 1.1-60 1.1-60 D 1.7-70 1.3-70 1.4-70 S 1.4-70 TD 1.4-75 1.5

oe: 7673581 -- 5927292



00487 Ø 20 mm
silentbloc triangle [des deux côtés de l'essieu avant] 1.3 D-1.3 T-1.4 T-1.9 D-45 0.9-45 1.0-50 1.1-55 1.1-60 1.1-60 D 1.7-70 1.3-70 1.4-70 S 1.4-70 TD 1.4-75 1.5

oe: 7673582 -- 5927293



02648 Ø 18,5 mm
support barre stabilisatrice [essieu avant] 1.3 D-1.3 T-1.4 T-1.6-1.6 R-1.9 D-45 0.9-45 1.0-50 1.1-55 1.1-60 1.1-60 D 1.7-70 1.3-70 1.4-70 S 1.4-70 TD 1.4-75 1.5

oe: 7603476



02670 Ø 18 mm
palier barre stabilisatrice [essieu avant] 1.3 D-1.3 T-1.4 T-1.6-1.6 R-1.9 D-45 0.9-45 1.0-50 1.1-55 1.1-60 1.1-60 D 1.7-70 1.3-70 1.4-70 S 1.4-70 TD 1.4-75 1.5

oe: 7563151



05607 Ø 10 mm Ø 28.2 mm
silentbloc bras de suspension [essieu avant] 1.3 D-1.3 T-1.4 T-1.9 D-45 0.9-45 1.0-50 1.1-60 1.1-60 D 1.7-70 1.3-70 1.4-70 S 1.4-70 TD 1.4-75 1.5

oe: 7674701



05619 Ø 14 mm
jeu silentblocs bras suspension [essieu avant] 1.3 D-1.3 T-1.4 T-1.6-1.9 D-45 0.9-45 1.0-50 1.1-55 1.1-60 1.1-60 D 1.7-70 1.3-70 1.4-70 S 1.4-70 TD 1.4-75 1.5

oe: 7550274 -- 7550273



53042 Ø 37 mm
rotule de suspension [essieu avant] 1.1-1.3 D-1.3 T-1.4 T-1.6-1.6 R-1.9 D-45 0.9-45 1.0-50 1.1-55 1.1-60 1.1-60 D 1.7-70 1.3-70 1.4-70 S 1.4-70 TD 1.4-75 1.5

oe: 4402649 -- 4402644

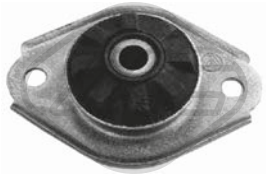

00661
support amortisseur [essieu arrière] 1.3 D-1.3 T-1.4 T-1.6-1.6 R-1.9 D-45 0.9-45 1.0-50 1.1-55 1.1-60 1.1-60 D 1.7-70 1.3-70 1.4-70 S 1.4-70 TD 1.4-75 1.5

oe: 5960254 -- 05960254

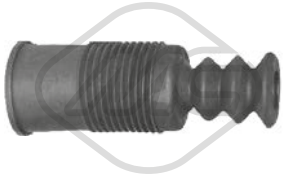

00715
soufflet amortisseur [essieu avant] 1.3 D-1.3 T-1.4 T-1.6-1.6 R-1.9 D-45 0.9-45 1.0-50 1.1-55 1.1-60 1.1-60 D 1.7-70 1.3-70 1.4-70 S 1.4-70 TD 1.4-75 1.5

oe: 5978771



04205
support amortisseur [essieu avant] 1.3 D-1.3 T-1.4 T-1.6-1.6 R-1.9 D-45 0.9-45 1.0-50 1.1-55 1.1-60 1.1-60 D 1.7-70 1.3-70 1.4-70 S 1.4-70 TD 1.4-75 1.5

oe: 5968311 -- 05968311



04824
support amortisseur [essieu avant gauche]

oe: 46760674 -- 82491441



Ø 116 mm
Nombre de dents: 20
90001 H: 80 mm
moyeu de roue [essieu avant] 1.3 D-1.3 T-1.4 T-1.6-1.6 R-1.9 D-45 0.9-45 1.0-50 1.1-55 1.1-60 1.1-60 D 1.7-70 1.3-70 1.4-70 S 1.4-70 TD 1.4-75 1.5

oe: 4399777



74029 Ø 60 mm
kit de roulements de roue [essieu arrière] 1.3 D-45 0.9-45 1.0-50 1.1-55 1.1-60 1.1-70 1.3-70 1.4-70 S 1.4-75 1.5

oe: 4443880 -- 71746393

© INDUSTRIAL METALCAUCHO, S.L.U.



96017 L: 436 mm
flexible de frein [des deux côtés de l'essieu avant] 1.3 D-1.9 D-45 0.9-45 1.0-50 1.1-55 1.1-60 1.1-60 D 1.7-70 1.3-70 1.4-70 S 1.4-75 1.5

oe: 5986578 -- 5966685



96020 L: 215 mm
flexible de frein [essieu arrière] 1.3 D-1.3 T-1.4 T-1.6-1.6 R-1.9 D-45 0.9-45 1.0-50 1.1-55 1.1-60 1.1-60 D 1.7-70 1.3-70 1.4-70 S 1.4-70 TD 1.4-75 1.5

oe: 7603330 -- 7563852



96090 L: 435 mm
flexible de frein [essieu avant] 55 1.1

oe: SE022744400C -- SE022744400A



96144 L: 455 mm
flexible de frein [essieu avant] 1.3 T-1.4 T-1.9 D-60 1.1-60 D 1.7-70 1.4-70 TD 1.4-75 1.5

oe: 7567862 -- 71736954



96516 L: 215 mm
flexible de frein [des deux côtés du pont arrière] 1.3 D-1.3 T-1.4 T-1.6-1.6 R-1.9 D-45 0.9-45 1.0-50 1.1-55 1.1-60 1.1-60 D 1.7-70 1.3-70 1.4-70 S 1.4-70 TD 1.4-75 1.5
oe: 7603330 -- 7563852



Ø 25 - 64 mm
00313
capuchon palier [du côté boîte de vitesses] 1.3 D-1.3 T-1.4 T-1.6-1.6 R-1.9 D-45 0.9-45 1.0-50 1.1-55 1.1-60 1.1-60 D 1.7-70 1.3-70 1.4-70 S 1.4-70 TD 1.4-75 1.5

oe: 92601216



Ø 30 - 73 mm
00349
soufflet transmission [du côté boîte de vitesses] 1.3 T-1.4 T-1.6-1.6 R-1.9 D-50 1.1-60 1.1-70 1.4-70 S 1.4

oe: 7621245



Ø 23 - 69 mm
00568
soufflet transmission [du côté boîte de vitesses] 1.3 D-1.9 D-45 0.9-45 1.0-50 1.1-55 1.1-60 1.1-60 D 1.7-70 1.3-70 1.4-70 S 1.4-75 1.5

oe: 92601255



Ø 23 - 81 mm
00622
soufflet transmission [du côté boîte de vitesses] 1.3 D-1.9 D-45 0.9-45 1.0-50 1.1-55 1.1-60 1.1-60 D 1.7-70 1.3-70 1.4-70 S 1.4-75 1.5

oe: 92601366



Ø 30 - 80 mm
01054 kit **00583**
kit soufflet transmission [du côté boîte de vitesses des deux côtés de l'essieu avant] 1.1-1.3 D-1.3 T-1.4 T-1.6-1.6 R-1.9 D-45 0.9-45 1.0-50 1.1-60 1.1-60 D 1.7-70 1.3-70 1.4-70 S 1.4-70 TD 1.4-75 1.5
oe: 7625541



Ø 24.5 - 80 mm
01120 kit **00583**
kit soufflet transmission [du côté boîte de vitesses des deux côtés de l'essieu avant] 1.3 D-1.3 T-1.4 T-1.6-1.6 R-1.9 D-45 0.9-45 1.0-50 1.1-60 1.1-60 D 1.7-70 1.3-70 1.4-70 S 1.4-70 TD 1.4-75 1.5
oe: 46307784



Ø 20 - 65 mm
01154 kit **00154**
kit soufflet transmission [du côté boîte de vitesses des deux côtés de l'essieu avant] 45 1.0-70 1.4-70 S 1.4-75 1.5

oe: 7715294



Ø 20 - 70 mm
01170 kit **00170**
kit soufflet transmission [côté roue des deux côtés de l'essieu avant] 1.3 D-1.3 T-1.4 T-1.6-1.6 R-1.9 D-45 0.9-45 1.0-50 1.1-55 1.1-60 1.1-60 D 1.7-70 1.3-70 1.4-70 S 1.4-70 TD 1.4-75 1.5
oe: 4215015



Ø 21 - 65 mm
01179 kit **00179**
kit soufflet transmission [côté roue des deux côtés de l'essieu avant] 1.3 D-1.3 T-1.4 T-1.9 D-45 0.9-45 1.0-50 1.1-55 1.1-60 1.1-60 D 1.7-70 1.3-70 1.4-70 S 1.4-70 TD 1.4-75 1.5
oe: 7682886



Ø 20 - 78 mm
01342 kit **00342**
kit soufflet transmission [côté roue des deux côtés de l'essieu avant] 70 1.4

oe: 6043191



Ø 23 - 99 mm
01510 kit **00510**
kit soufflet transmission [du côté boîte de vitesses des deux côtés de l'essieu avant] 1.4 T

oe: 33211208443



Ø 20 - 68 mm
01514 kit **00514**
kit soufflet transmission [côté roue des deux côtés de l'essieu avant] 1.3 D-1.3 T-1.4 T-1.6-1.6 R-1.9 D-45 0.9-45 1.0-50 1.1-55 1.1-60 1.1-60 D 1.7-70 1.3-70 1.4-70 S 1.4-70 TD 1.4-75 1.5
oe: 5987092



Ø 20 - 68 mm
01514E kit
kit soufflet transmission [côté roue des deux côtés de l'essieu avant] 1.3 D-1.3 T-1.4 T-1.6-1.6 R-1.9 D-45 0.9-45 1.0-50 1.1-55 1.1-60 1.1-60 D 1.7-70 1.3-70 1.4-70 S 1.4-70 TD 1.4-75 1.5
oe: 5987092

© INDUSTRIAL METALCAUCHO, S.L.U.

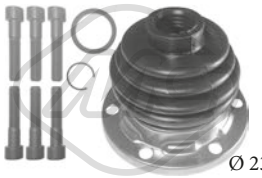

Ø 23 - 99 mm

01529 kit

kit soufflet transmission [du côté boîte de vitesses des deux côtés de l'essieu avant] 1.3 T-1.4 T

oe: 4315445 -- 7771580



Ø 23 - 74 mm

01577 kit **00577**

kit soufflet transmission [côté roue des deux côtés de l'essieu avant] 1.3 T

oe: 7578083



Ø 21 - 76 mm

01578 kit **00578**

kit soufflet transmission [côté roue] 1.3 D-1.3 T-1.4 T-1.6-1.6 R-1.9 D-45 0.9-45 1.0-50 1.1-55 1.1-60 1.1-60 D 1.7-70 1.3-70 1.4-70 S 1.4-70 TD 1.4-75 1.5

oe: 7642776 -- 7603021



Ø 30 - 80 mm

01583 kit **00583**

kit soufflet transmission [du côté boîte de vitesses des deux côtés de l'essieu avant] 1.3 D-1.3 T-1.4 T-1.6-1.6 R-1.9 D-45 0.9-45 1.0-50 1.1-60 1.1-60 D 1.7-70 1.3-70 1.4-70 S 1.4-70 TD 1.4-75 1.5

oe: 7625541



Ø 30 - 73 mm

01599 kit

kit soufflet transmission [du côté boîte de vitesses] 45 1.0

oe: 7921245



Ø 23 - 99 mm

01611 kit **00611**

kit soufflet transmission [du côté boîte de vitesses des deux côtés de l'essieu avant] 1.3 D-1.3 T-1.4 T-1.6-1.6 R-1.9 D-45 0.9-45 1.0-50 1.1-55 1.1-60 1.1-60 D 1.7-70 1.3-70 1.4-70 S 1.4-70 TD 1.4-75 1.5

oe: 82282140 -- 4315444



Ø 26 - 70 mm

01619 kit **00619**

kit soufflet transmission [côté roue des deux côtés de l'essieu avant] 1.3 T-1.4 T

oe: 82463084 -- 82443745



Ø 20 - 68 mm

11103 kit **10103**

kit soufflet transmission [côté roue des deux côtés de l'essieu avant] 50 1.1-55 1.1-60 1.1-60 D 1.7

oe: 7509702



Ø 10 - 25 mm

01257 kit **00257**

kit soufflet crémaillère direction 1.3 D-1.3 T-1.4 T-1.6-1.6 R-1.9 D-45 0.9-45 1.0-50 1.1-55 1.1-60 1.1-60 D 1.7-70 1.3-70 1.4-70 S 1.4-70 TD 1.4-75 1.5

oe: 7583243 -- 4371156

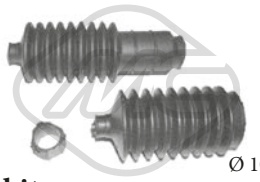

Ø 10 - 25 mm

01257C kit

kit soufflet crémaillère direction 1.3 D-1.3 T-1.4 T-1.6-1.6 R-1.9 D-45 0.9-45 1.0-50 1.1-55 1.1-60 1.1-60 D 1.7-70 1.3-70 1.4-70 S 1.4-70 TD 1.4-75 1.5

oe: 4371155 -- 7583242



Ø 10 - 42 mm

01258 kit **00258**

kit soufflet crémaillère direction [essieu avant gauche] 1.3 D-1.3 T-1.4 T-1.6-1.6 R-1.9 D-45 0.9-45 1.0-50 1.1-55 1.1-60 1.1-60 D 1.7-70 1.3-70 1.4-70 S 1.4-70 TD 1.4-75 1.5

oe: 7583242 -- 4371155

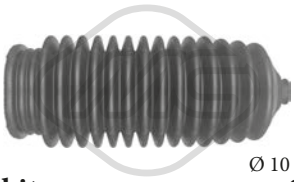

Ø 10 - 44 mm

01617 kit **00617**

kit soufflet crémaillère direction [des deux côtés de l'essieu avant] 1.3 D-1.3 T-1.4 T-1.9 D-45 0.9-45 1.0-50 1.1-55 1.1-60 1.1-60 D 1.7-70 1.3-70 1.4-70 S 1.4-70 TD 1.4-75 1.5

oe: 7566840

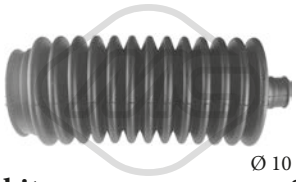

Ø 10 - 48 mm

01758 kit **00758**

kit soufflet crémaillère direction [gauche] 1.3 D-1.3 T-1.4 T-1.6-1.6 R-1.9 D-45 0.9-45 1.0-50 1.1-55 1.1-60 1.1-60 D 1.7-70 1.3-70 1.4-70 TD 1.4-75 1.5

oe:



03750

jeu couvres courroie 45 1.0

oe: 5972251



03751

jeu couvres courroie 45 1.0-50 1.1

oe: 7752155 -- 7752153



Ø 11.5 mm Ø 56,2 mm

05331 Nombre de dents: 19

pignon distributeur 45 1.0

oe: 7766580

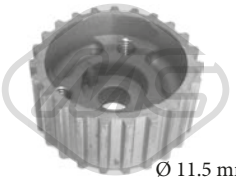

Ø 11.5 mm Ø 57 mm

05416 Nombre de dents: 23

pignon distributeur 50 1.1-55 1.1-60 1.1

oe: 46526261



00289 Ø 21.5 mm Ø 28 mm

douille, arbre de direction 1.3 D-1.3 T-1.4 T-45 1.0-50 1.1-55 1.1-60 1.1-60 D 1.7-70 1.3

oe: 4330731

© INDUSTRIAL METALCAUCHO, S.L.U.



00957
jeu biellette BV 1.3 D-1.3 T-1.4 T-1.6-1.9 D-50 1.1-55 1.1-60 1.1-60 D 1.7-70 1.4-70 S 1.4-70 TD 1.4

oe: 7586917 -- 7586521



03883 Ø 22 mm
douille, arbre de direction [essieu avant] 1.3 D-1.3 T-1.4 T-1.6-1.6 R-1.9 D-45 0.9-45 1.0-50 1.1-55 1.1-60 1.1-60 D 1.7-70 1.3-70 1.4-70 S 1.4-70 TD 1.4-75 1.5

oe: 7594872



00478
jeu biellette BV 1.3 D-1.3 T-1.4 T-45 0.9-45 1.0-50 1.1-55 1.1-60 1.1-70 1.3-70 1.4-70 S 1.4-75 1.5

oe:



04011
douille levier de vitesse 1.3 D-1.3 T-1.4 T-1.9 D-45 0.9-45 1.0-50 1.1-55 1.1-60 1.1-60 D 1.7-70 1.3-70 1.4-70 S 1.4-70 TD 1.4-75 1.5

oe: 4259848



00413
revêtement de pédale 1.1-1.3 D-1.3 T-1.4 T-1.6-1.6 R-1.9 D-45 0.9-45 1.0-50 1.1-55 1.1-60 1.1-60 D 1.7-70 1.3-70 1.4-70 S 1.4-70 TD 1.4-75 1.5

oe: 7568442 -- 71736224



04268 L: 183.4 mm
fourchette embrayage 45 1.0-50 1.1-55 1.1-60 1.1-70 S 1.4-75 1.5

oe: 7617578

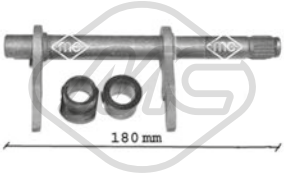

05708 L: 180 mm
fourchette embrayage 1.9 D

oe: 46784964 -- 46784963



05714 Ø 25 mm
douille de guidage embrayage 60 D 1.7-70 1.4-70 S 1.4

oe: 46411117

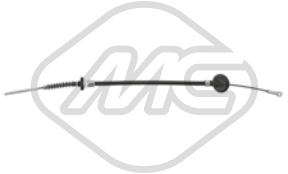

81086 L: 625/285 mm
cable commande d'embrayage 1.3 D-1.3 T-45 0.9-45 1.0-50 1.1-55 1.1-60 1.1-60 D 1.7-70 1.3-70 TD 1.4-75 1.5

oe: 7592915



81094 L: 677/280 mm
cable commande d'embrayage 45 0.9-45 1.0-50 1.1-55 1.1-60 1.1-75 1.5

oe: 7679548



81095 L: 637/271 mm
cable commande d'embrayage 1.3 D-1.3 T-1.4 T-1.6-1.6 R-1.9 D-45 1.0-50 1.1-70 1.4-70 S 1.4

oe: 7709460 -- 7677537



81099 L: 647/302 mm
cable commande d'embrayage 1.3 D-60 D 1.7

oe: 7515915



81109 L: 800/408 mm
cable commande d'embrayage 1.6 R

oe: 7727939 -- 7722939



81114 L: 638/273 mm
cable commande d'embrayage 60 D 1.7

oe: 7781087



00094
support echappement 1.4 T-1.6

oe: 7612390 -- 7600807



00165 Ø 45 mm Ø 68 mm
support echappement 1.3 D-1.3 T-1.4 T-1.6-1.6 R-1.9 D-45 0.9-45 1.0-50 1.1-55 1.1-60 1.1-60 D 1.7-70 1.3-70 1.4-70 S 1.4-70 TD 1.4-75 1.5

oe: 4387294



00207
support echappement 1.3 D-1.3 T-1.4 T-1.6-1.6 R-1.9 D-45 0.9-45 1.0-50 1.1-55 1.1-60 1.1-60 D 1.7-70 1.3-70 1.4-70 S 1.4-70 TD 1.4-75 1.5

oe: SE138115503A -- 4387293

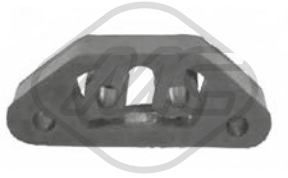

00280
support echappement 50 1.1-55 1.1-60 1.1-60 D 1.7

oe: 60586017 -- 60624931

© INDUSTRIAL METALCAUCHO, S.L.U.



02431 Ø 50 mm Ø 67 mm
joint conique échappement 1.3 T-1.4 T-70 TD 1.4

oe: 854947 -- 854947



02720
support echappement [avant] 1.4 T-1.6 R

oe: 7527810



68042 L: 325 mm
bras + balai essuie-glace [arrière] 1.3 D-1.3 T-1.4 T-1.6-1.6 R-1.9 D-45 0.9-45 1.0-50 1.1-55 1.1-60 1.1-60 D 1.7-70 1.3-70 1.4-70 S 1.4-70 TD 1.4-75 1.5

oe: 7642037 -- 7730256

84383 L: 2250/2425 mm
cable de starter 1.3 D-1.3 T-1.4 T-1.6-1.6 R-1.9 D-45 0.9-45 1.0-50 1.1-60 1.1-60 D 1.7-70 1.4-70 S 1.4-70 TD 1.4-75 1.5

oe: 7710408 -- 7637710

84376 L: 1149/1042 mm
cable de starter 1.6-1.6 R-45 0.9-45 1.0-50 1.1-60 1.1-70 S 1.4

oe: 182179480 -- 7558587

© INDUSTRIAL METALCAUCHO, S.L.U.



03701 Pression [bar]: 1.2
bouchon vase d'expansion 2.0 16V-2.5 ST 200-2.5 V6 24V

oe: 1100189 -- 1019332



30280
thermostat 88 °C 2.0 16V

oe: 948M8575AA -- 1001993



02021 Ø 12,8 mm Ø 22,5 mm
rondelle carter 2.0 16V

oe: 1005593



04825
support moteur [arrière] 2.0 16V-2.5 ST 200-2.5 V6 24V

oe: 1097914 -- 1024959



04013 Ø 18 mm
palier barre stabilisatrice [essieu avant] 2.0 16V-2.5 ST 200-2.5 V6 24V

oe: 6714195 -- 1128725



04015 Ø 12.5 mm Ø 60.2 mm
silentbloc triangle [essieu avant inférieur] 2.0 16V-2.5 ST 200-2.5 V6 24V

oe: 1023058



04235 Ø 8 mm L: 102 mm
biellette embout barre stabilisatrice [essieu arrière] 2.0 16V-2.5 ST 200-2.5 V6 24V

oe: 1039511 -- 1054209

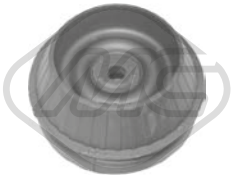

02768 Ø 12 mm Ø 117|120,5 mm
support amortisseur [essieu avant] 2.0 16V-2.5 ST 200-2.5 V6 24V

oe: 6799585

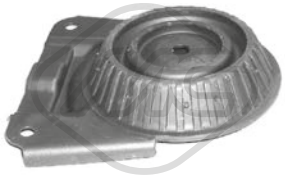

04016
support amortisseur [essieu arrière] 2.0 16V-2.5 ST 200-2.5 V6 24V

oe: 6838725



04208 Ø 86 mm Ø 117 mm
roulement support amortisseur [essieu avant] 2.0 16V-2.5 ST 200-2.5 V6 24V

oe: 6735956 -- 1103725



04930
jeu soufflet butée amortisseur [essieu avant] 2.0 16V-2.5 ST 200-2.5 V6 24V

oe: 1023327

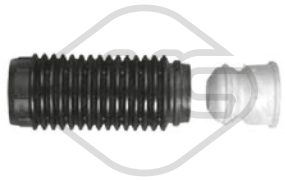

05304
jeu soufflet butée amortisseur [essieu avant] 2.0 16V-2.5 V6 24V

oe: 1105883 -- 4453803



74053 Ø 75 mm
kit de roulements de roue [essieu arrière] 2.0 16V-2.5 ST 200-2.5 V6 24V

oe: 5027620 -- 93BB1215AB



74089 Ø 75 mm
kit de roulements de roue [essieu avant] 2.0 16V-2.5 ST 200-2.5 V6 24V

oe: 1S7W1215AA -- 1133023

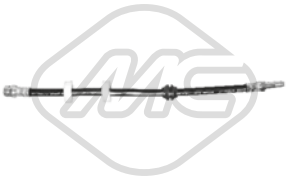

96063 L: 425 mm
flexible de frein [des deux côtés de l'essieu avant]ro, ambos lados 2.0 16V-2.5 ST 200-2.5 V6 24V

oe: 7067563

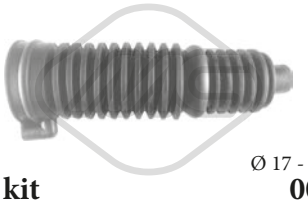

Ø 17 - 58 mm
01995 kit **00995**
kit soufflet crémaillère direction 2.0 16V

oe: F6RC3K661AA -- 6772173



04817 Ø 132 mm - 6 gorges
poulie vilebrequin avec amortisseur de vibrations 2.0 16V

oe: 1135052 -- 1250444



02419 L: 67 mm
support echappement 2.0 16V-2.5 ST 200-2.5 V6 24V

oe: 6831302

© INDUSTRIAL METALCAUCHO, S.L.U.



02433 Ø 75 mm Ø 93 mm
joint conique échappement 2.5 V6 24V

oe: 6789153



02067
pompe lave-glaces 2.0 16V-2.5 ST 200-2.5 V6 24V

oe: 7003178 -- 6175672

© INDUSTRIAL METALCAUCHO, S.L.U.

CIRCUIT D'EAU

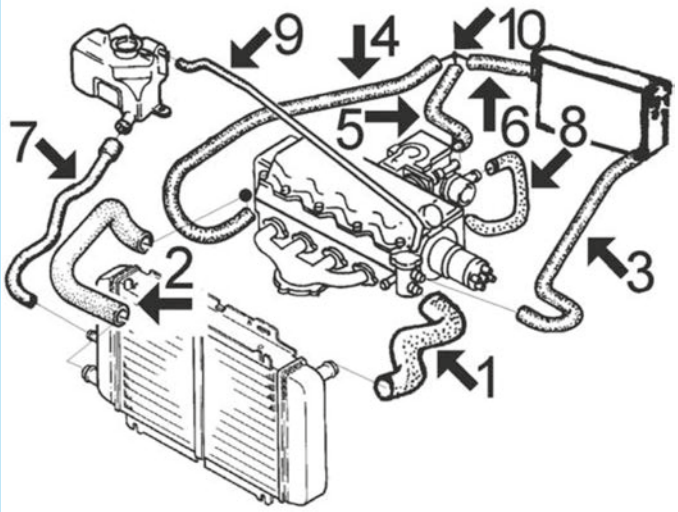

moteurs 1300 - 1600 cc essence (moteurs HL) depuis 1981 jusqu'à 1986

1	08024	durit radiateur sup.
3	07881	durit de chauffage à thermostat
4	07882	durit de chauffage à pompe de l'eau
5	08204	durit
6	08033	durit de raccorde à chauffage

C36M313M322M335M349M367M368M373M378M1463M1603CAP1 FORD ESCORT - ORION 01/1968 - 08/2002

CIRCUIT D'EAU

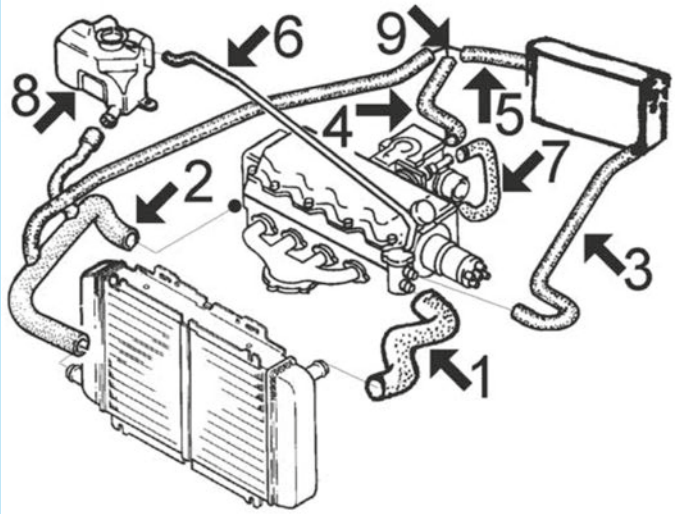

1400 - 1600 cc essence (moteurs HL) depuis 1986 jusqu'à 1991 :

1	08024	durit radiateur sup.
2	08025	durit plus bas radiateur (4 voies)
3	08026	durit de chauffage à thermostat 1400
4	08027	durit (version starter manuel)
5	08033	durit de raccorde à chauffage
6	07301	durit de trop-plein
7	08203	durit collecteur à carburateur uniquement modèles à starter automatique
8	03512	vase d'expansion
	03561	bouchon de vase d'expansion

C36M313M322M335M349M367M368M373M378M1463M1603CAP2 FORD ESCORT - ORION 01/1968 - 08/2002

CIRCUIT D'EAU

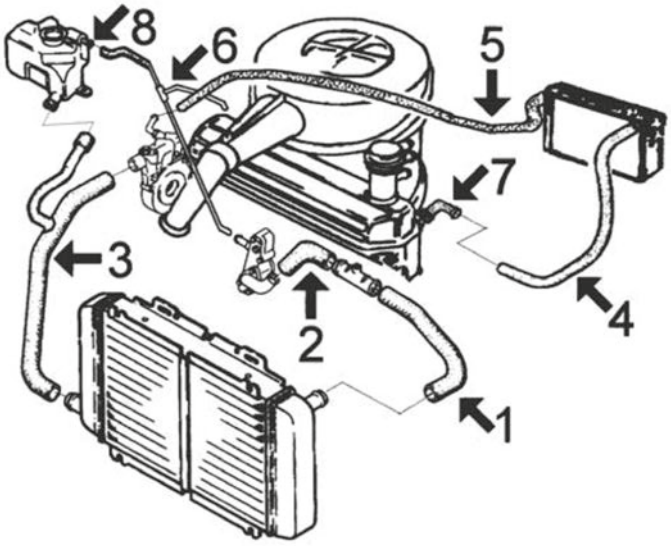

moteur 1600 diesel (1984 - 1988) :

4	08031	durit de chauffage à buse culasse
5	08035	durit de chauffage à pompe de l'eau
7	03061	manchon fileté (coude en aluminium)
8	03512	vase d'expansion '86-
	03561	bouchon de vase d'expansion

C36M313M322M335M349M367M368M373M378M1463M1603CAP3 FORD ESCORT - ORION 01/1968 - 08/2002

CIRCUIT D'EAU

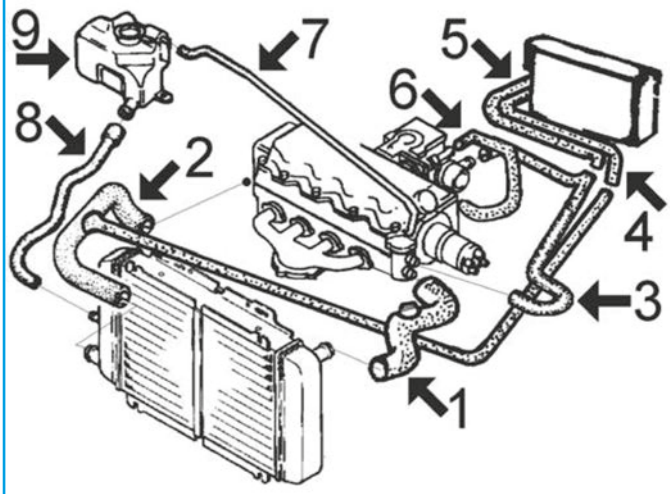

moteurs 1300 - 1400 - 1600cc essence depuis 1991 jusqu'à 1998 :

1	08024	durit superior radiateur sans air conditionné
2	08125	durit plus bas radiateur (3 voies)
3	08346	durit de chauffage (1er. tronçon) et à carburateur (3 voies) 1.6i
4	08347	durit de 3 voies de durit plus bas à chauffage
5	08347	durit de chauffage à thermostat
6	08204	durit collecteur à carburateur
8	08367	durit vase d'expansion à radiateur
9	03561	bouchon de vase d'expansion
	03579	vase d'expansion

C36M313M322M335M349M367M368M373M378M1463M1603CAP4 FORD ESCORT - ORION 01/1968 - 08/2002

© INDUSTRIAL METALCAUCHO, S.L.U.

CIRCUIT D'EAU

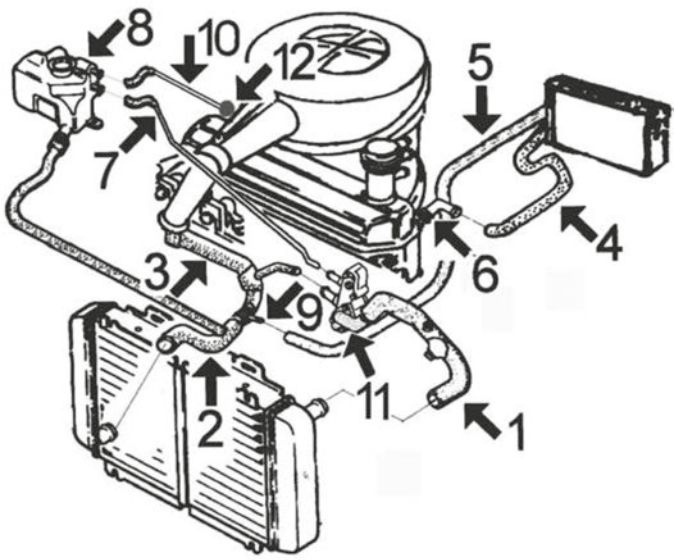

motores 1800 Diesel (pas TurboD) depuis 1988:

1	08350	durit superior radiateur sans air conditionné
2	08356	durit plus bas radiateur de '91
3	08138	durit de pompe de l'eau à raccord durit plus bas et à thermostat (3 voies)
4	08349	durit de chauffage à buse culasse
5	08348	durit de chauffage à raccord raccord entre durit plus bas et durit de pompe de l'eau
6	03061	manchon métallique fileté (coude en aluminium)
8	03561	bouchon de vase d'expansion
	03579	vase d'expansion '91-
9	03066	tube métallique raccord durit plus bas
12	03152	manchon de culasse (droit, Ø 8 mm)

C36M313M322M335M349M367M368M373M378M1463M1603CAP5 FORD ESCORT - ORION 01/1968 - 08/2002

CIRCUIT D'EAU

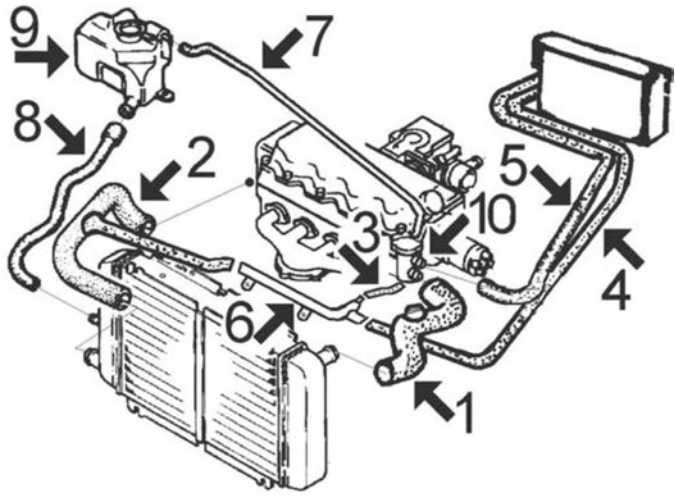

1.6 - 1.8 essence, moteurs ZETEC 16V depuis 1993

1	08140	durit radiateur sup.
2	08357	durit plus bas radiateur jusqu'à '97
3	08358	durit de tube métallique à thermostat
4	08348	durit de chauffage à tube métallique
5	08349	durit de chauffage à thermostat
6	03089	durit refroidissement
8	08368	durit vase d'expansion à radiateur
9	03561	bouchon de vase d'expansion
	03579	vase d'expansion
10	03562	bride de thermostat

C36M313M322M335M349M367M368M373M378M1463M1603CAP6 FORD ESCORT - ORION 01/1968 - 08/2002

CIRCUIT D'EAU

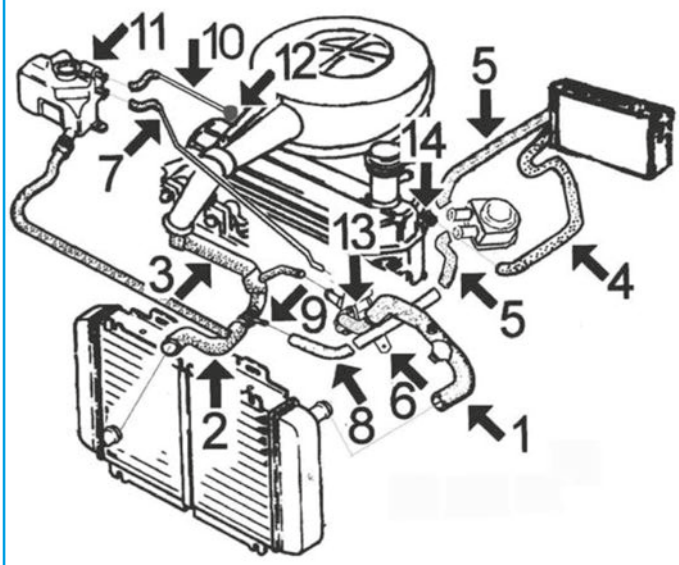

ESCORT - ORION 1.8 TURBODIESEL depuis 1993:

1	08963	durit superior radiateur sans air conditionné
2	08356	durit radiateur inf.
4	08347	durit de chauffage à raccord culasse
5	08366	jeu durit d'échangeur: durit de chauffage et durit de tube métallique
8	08033	durit de tube métallique à tube métallique
9	03066	tube métallique durit plus bas avec durit de pompe de l'eau
10	08352	durit de trop-plein 3 voies
11	03561	bouchon de vase d'expansion
	03579	vase d'expansion
12	03152	manchon de culasse (droit, Ø 8 mm)
14	03061	manchon métallique fileté (coude en aluminium)

C36M313M322M335M349M367M368M373M378M1463M1603CAP7 FORD ESCORT - ORION 01/1968 - 08/2002



02728 Ø 12 mm
bouchon caoutchouc ESCORT III,ESCORT IV,ORION I,ORION II 1.1-1.3-1.4-1.6-1.6 D-1.6 i-1.6 RST-1.6 XR3i-1.6 T RS-1.8 D-RS 1600i

oe: 1610100

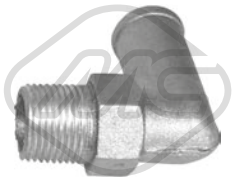

03061
manchon ESCORT IV 1.4-1.6-1.6 D-1.6 i-1.6 T RS-1.6 XR3i

oe: 1592026



03066
tube d'eau métallique [inférieur] ESCORT IV,ESCORT V,ESCORT VI 1.8 D-1.8 TD

oe: 6180946

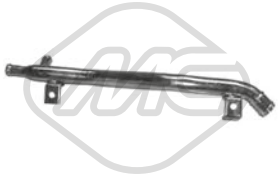

03089
tube d'eau métallique ESCORT VI,ESCORT VII 1.6 i 16V-1.6 16V-1.6 16V 4x4

oe: 1057173

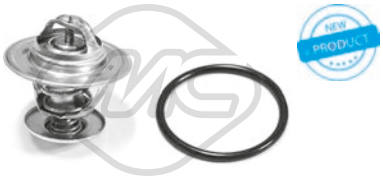

03092
thermostat d'eau 87 °C ESCORT '81,ESCORT IV,ORION II 1.6 D-1.8 D

oe: 70TM8575A2C -- 95VW8575CA

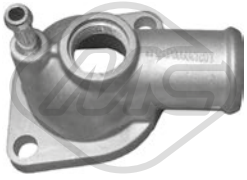

03113
couvercle thermostat ESCORT '86,ESCORT '91,ESCORT IV,ESCORT V,ESCORT VI,ESCORT VII,ORION II,ORION III 1.1-1.3

oe: 6814635

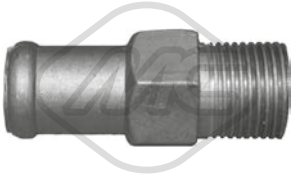

03126
manchon ESCORT VII,ORION III 1.8 D-1.8 TD

oe: 6148087 -- 6733022



03149 Ø 8 mm
manchon ESCORT V,ESCORT VI 1.8 D-1.8 TD

oe: 6720378

© INDUSTRIAL METALCAUCHO, S.L.U.



03151
couvercle thermostat ESCORT '95,ESCORT VII 1.8 D-1.8 TD

oe: 1031904

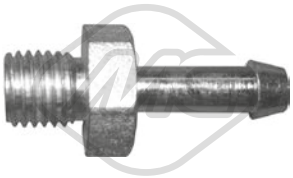

03152
manchon de culasse ESCORT '86,ESCORT '95,ESCORT VI,ORION II,ORION III 1.8 D-1.8 TD

oe: 6574963



03512
vase d'expansion ESCORT '81 1.1-1.3-1.6-1.6 D

oe: 6134285 -- 6134284



03561 Pression [bar]: 1,2
bouchon vase d'expansion ESCORT IV,ESCORT V,ORION I,ORION II,ORION III 1.1-1.3-1.4-1.6-1.6 D-1.6 i-1.6 i 16V-1.6 T RS-1.6 XR3i-1.8 16V XR3i-1.8 D-1.8 i 16V-1.8 TD-RS 2000
oe: 7267962



03562
couvercle thermostat ESCORT III,ESCORT IV,ESCORT V,ESCORT VI 1.6-1.6 i 16V-1.6 i

oe: 1052405



03579
vase d'expansion [avant] ESCORT '81,ESCORT '86,ESCORT '91,ESCORT '95,ESCORT III,ESCORT IV,ESCORT V,ESCORT VI,ESCORT VII 1.1-1.3-1.4-1.6 XR3i-1.6 i 16V-1.6 T RS-1.6-1.6 i-1.6 D-1.8 TD-
oe: 1047497 -- 1047496



03606
couvercle thermostat ESCORT '91,ESCORT '95,ESCORT CLASSIC,ESCORT IV,ESCORT VI,ESCORT VII,ORION II,ORION III 1.8 D-1.8 TD

oe: 6189058



03712
bride liquide refroidissement 88 °C ESCORT '95,ESCORT CLASSIC,ESCORT VII 1.8 D-1.8 TD

oe: 89FF8575AB -- 7064919

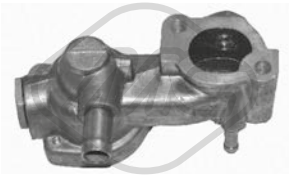

04845
bride liquide refroidissement ESCORT '81

oe: 6585512 -- 1079905



07301
durit de radiateur ESCORT '86,ESCORT IV,ORION II 1.4-1.4 i-1.6

oe: 84FB8B08HF



07545
durit de radiateur ESCORT I,ESCORT III,ESCORT IV 1.1-1100

oe: 1562258



07853
durit de radiateur [supérieur] ESCORT IV 1.8 D

oe: 6182777



08024
durit de radiateur [supérieur] ESCORT III,ESCORT IV,ESCORT V,ORION I,ORION II,ORION III 1.4-1.6

oe: 1643126

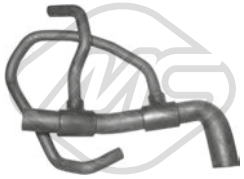

08025
durit de radiateur [inférieur] ESCORT '86,ESCORT III,ESCORT IV,ESCORT V,ORION I,ORION II,ORION III 1.4-1.4 i-1.6-1.6 i-1.6 XR3i

oe: 6165328



08125
durit de radiateur [inférieur] ESCORT V,ORION I,ORION II,ORION III 1.4-1.6-1.6 i

oe: 91AB8286ED -- 91AB8286EC



08131
durit de radiateur [supérieur] ESCORT '86,ESCORT '91,ESCORT '95,ESCORT IV,ESCORT V,ESCORT VI,ESCORT VII,ORION III 1.8 D-1.8 TD

oe: 6965910 -- 6609334

© INDUSTRIAL METALCAUCHO, S.L.U.



08138
durit de radiateur ESCORT '86,ESCORT '95,ESCORT IV,ESCORT VI,ORION II,ORION III 1.8 D-1.8 TD

oe: 6180942

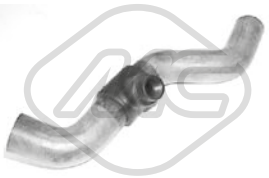

08139
durit de radiateur [supérieur] ESCORT '91,ESCORT '95,ESCORT V,ESCORT VI,ESCORT VII,ORION III 1.4-1.6-1.6 i 16V-1.6 i

oe: 6557103



08140
durit de radiateur [inférieur] ESCORT CLASSIC,ESCORT V,ESCORT VI,ESCORT VII,ORION III 1.6-1.6 i 16V-1.6 16V-1.6 16V 4x4-1.8 16V XR3i-1.8 i 16V-1.8 16V-1.8 XR3i 16V 4x4

oe: 6827019 -- 6047976



08203
durit de radiateur [Tuyau d'admission] ESCORT II-I,ESCORT IV,ORION I,ORION II 1.3-1.4-1.6

oe: 6170465



08204
durit ESCORT IV 1.6-1.6 i

oe: 6179685



08350
durit de radiateur [supérieur] ESCORT IV,ORION II 1.8 D

oe: 1661877



08352
durit de radiateur ESCORT VII 1.8 TD

oe: 1026908



08356
durit de radiateur [inférieur] ESCORT '86,ESCORT '91,ESCORT '95,ESCORT CLASSIC,ESCORT IV,ESCORT V,ESCORT VI,ESCORT VII,ORION II,ORION III 1.8 D-1.8 TD

oe: 6755964 -- 1055271



08357
durit de radiateur [inférieur] ESCORT CLASSIC,ESCORT V,ESCORT VI,ESCORT VII,ORION III 1.6-1.6 i 16V-1.6 16V-1.6 16V 4x4-1.8 16V XR3i-1.8 i 16V-1.8 16V-1.8 XR3i 16V 4x4

oe: 7112681 -- 6828716



08358
durit de radiateur ESCORT V,ORION III 1.3-1.4-1.6-1.6 i 16V-1.6 i-1.8 16V XR3i-1.8 i 16V

oe: 7168233 -- 7168231



08367
durit de radiateur ESCORT V 1.4-1.6

oe: 6710520



08368
durit de radiateur ESCORT V,ESCORT VI,ESCORT VII 1.6-1.6 i 16V-1.6 16V

oe: 6939318

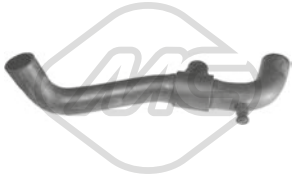

08369
durit de radiateur [supérieur] ESCORT '95,ESCORT CLASSIC,ESCORT VI,ESCORT VII 1.8 TD-1.8 D

oe: 7293450

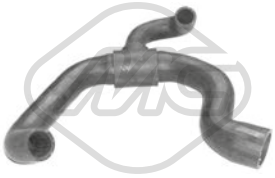

08820
durit de radiateur [inférieur] ESCORT VI,ESCORT VII,ORION III 1.6 i 16V-1.6 16V-1.8 i 16V-1.8 16V

oe: 1093551 -- 1045162



08963
durit de radiateur [supérieur] ESCORT '95,ESCORT CLASSIC,ESCORT VI,ESCORT VII,ORION III 1.8 TD-1.8 D

oe: 6187284 -- 6965912

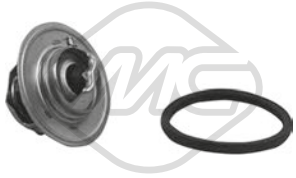

30206
thermostat d'eau 88 °C ESCORT '86,ESCORT I,ESCORT III,ESCORT IV 1.1-1.3-950-1100-1300-1300 GT

oe: 891F8575AA -- 6173232



30280
thermostat 88 °C ESCORT '91,ESCORT '95,ESCORT CLASSIC,ESCORT V,ESCORT VI,ESCORT VII,ORION III 1.3-1.4-1.6 i 16V-1.6 16V-1.6 i-1.6 16V 4x4-1.6-1.8 TD-1.8 16V XR3i-1.8 16V-1.8 D-1.8 i 16V-1.8

oe: 948M8575AA -- 1001993



02717
raccord durit chauffage ESCORT '81

oe: 6085829

© INDUSTRIAL METALCAUCHO, S.L.U.

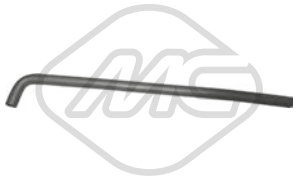

07370
durit chauffage [Sortie] ESCORT '81,ESCORT '86,ESCORT '91,ESCORT '95,ESCORT I,ESCORT III,ESCORT IV,ESCORT V,ESCORT VI,ESCORT VII 1.1-1.3-1.6-1.6 D-1.8 D-1.8 TD-950-1100-1300
oe: 1423786



07833
durit chauffage ESCORT III,ESCORT IV 1.1

oe: 6114422



07881
durit chauffage ESCORT '81,ESCORT '86,ESCORT '95,ESCORT I,ESCORT III,ESCORT IV,ESCORT V,ESCORT VI,ESCORT VII,ORION I,ORION II,ORION III 1.3-1.6-1.8 TD-1300
oe: 1604864



07882
durit chauffage ESCORT '81,ESCORT III,ORION I 1.3-1.6

oe: 86FG18D359DA -- 6160288



08026
durit chauffage ESCORT III,ESCORT IV,ESCORT V,ORION I,ORION II,ORION III 1.4-1.6

oe: 6165793



08027
durit chauffage ESCORT '86,ESCORT III 1.6 D-1.8 D

oe: 6177356 -- 6153992



08031
durit chauffage ESCORT '81,ESCORT '86,ESCORT III 1.6 D

oe: 6163327 -- 6147485



08033
durit chauffage ESCORT III,ESCORT IV,ESCORT VI,ORION I,ORION II,ORION III 1.3-1.4-1.6-1.8 TD

oe: 6091771

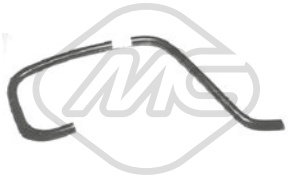

08035
durit chauffage ESCORT '81,ESCORT III 1.6 D

oe: 6141351



08346
durit chauffage [Collecteur d'admission] ESCORT V 1.3-1.4-1.6

oe: 6617104 -- 6562154



08347
durit chauffage [entrée] ESCORT '86,ESCORT '91,ESCORT '95,ESCORT III,ESCORT IV,ESCORT V,ESCORT VI,ESCORT VII 1.4-1.4 i-1.6-1.8 D-1.8 TD
oe: 91AG18D335NB -- 7072771



08348
durit chauffage [entrée] ESCORT IV,ESCORT V,ESCORT VI,ORION II,ORION III 1.6 i 16V-1.8 D-1.8 i 16V

oe: 1654411



08349
durit chauffage ESCORT IV,ESCORT VI 1.6 i 16V-1.8 D-1.8 i 16V

oe: 1654409

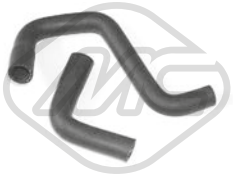

08366
jeu de durit échangeur ESCORT VI,ORION III 1.8 TD

oe: 6596757 -- 7112336



09144
durit chauffage ESCORT V 1.3-1.4-1.6

oe: 6617104



02788 Ø 55 mm Ø 64 mm
joint conique échappement ESCORT III,ESCORT IV,ESCORT VII,ORION III 1.1-1.3-1.4-1.6 XR3i-1.6 16V-1.6-1.6 i 16V-1.6 i-1.8 16V

oe: 91AB9451JA -- 6688868



03705
bouchon de remplissage d'huile ESCORT CLASSIC,ESCORT VII 1.8 D-1.8 TD

oe: 1018103

© INDUSTRIAL METALCAUCHO, S.L.U.



00669 Filetage [mm]:: M14x1,5
bouchon carter d'huile ESCORT '81,ESCORT '86,ESCORT '91,ESCORT '95,ESCORT I,ESCORT III,ESCORT IV,ESCORT V,ESCORT VI,ESCORT VII,ORION II,ORION III 1.1-1.3-1.4-1.6 i-1.6 D-1.6-1.6
oe: 6732529 -- 6186775



02020 Ø 14 mm Ø 22 mm
rondelle carter nylon ESCORT '81,ESCORT '86,ESCORT '91,ESCORT '95,ESCORT I,ESCORT II-I,ESCORT IV,ESCORT V,ESCORT VI,ESCORT VII,ORION II,ORION III 1.1-1.3-1.4-1.6 T RS-1.6
oe: 1454118



02021 Ø 12,8 mm Ø 22,5 mm
rondelle carter ESCORT '95,ESCORT CLASSIC,ESCORT VI,ESCORT VII 1.8 D-1.8 TD

oe: 1005593



02024 Ø 14 mm Ø 22 mm
rondelle carter ESCORT '91

oe: 0164.54 -- 0164.54



02903 Filetage: 14x150
bouchon carter d'huile ESCORT V,ESCORT VI,ESCORT VII,ORION III 1.3-1.4-1.6-1.6 16V-1.6 i 16V-1.6 16V 4x4-1.6 i-1.8 16V XR3i-1.8 16V-1.8 D-1.8 XR3i 16V 4x4-1.8 i 16V-1.8 TD-RS 2000-RS 2000
oe: 1013938



08360
jeu de durit vapeur ESCORT IV,ORION II 1.4-1.6

oe: 6196128 -- 6196127



08361
jeu de durit vapeur ESCORT '86,ESCORT '91,ESCORT IV,ESCORT V,ORION II,ORION III 1.8 D

oe: 6162286 -- 6179491



07334
manchon carburant ESCORT I,ESCORT III,ORION I,ORION II,ORION III 1.1-1.3-1.4-1.6-1.6 D-1.6 XR3i-1.6 i-1.6 RS T-1.8 D-950-1100-RS 1600i

oe: 6090019

84482 L: 665 mm
cable d'accélération ESCORT I 950-1100-1300-1300 GT

oe: 1483036

84491 L: 670/550 mm
cable d'accélération ESCORT I 1100-1300-1300 GT

oe: 1527625

© INDUSTRIAL METALCAUCHO, S.L.U.

SUSPENSION AVANT & SUPPORTS DE MOTEUR

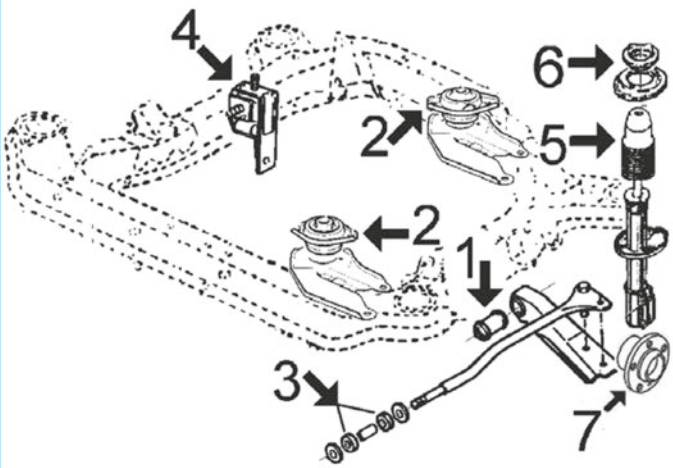

ESCORT 1.1 depuis 1981 jusqu'à 1983 :

2	00544	support de moteur devant et arrière 1.1
3	00775	jeu silentblocs biellette bras AV
4	02484	support moteur à droite 1.1
5	00475	cache poussière amortisseur AV
6	02729	support amortisseur AV
7	90021	Moyeu AV

C36M313M322M335M349M367M368M373M378M1463SOPDP1 FORD ESCORT - ORION 01/1968 - 08/2002

SUSPENSION AVANT & SUPPORTS DE MOTEUR

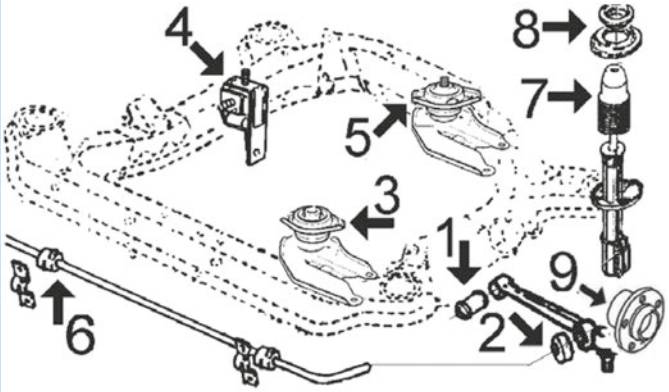

1.3 (HL) et 1.6 essence depuis 1981 jusqu'à 1986 : || ESCORT 1.6 diesel et ORION 1.6 diesel de 1984 à 1986 :

1	00881	silentbloc bras de suspension
2	00734	silentbloc bras de suspension
3	00544	support moteur AV Escort essence (pas Orion)
4	02368	support moteur à droite Escort et Orion diésel
5	00544	support de moteur arrière Escort essence (pas Orion)
7	00475	cache poussière amortisseur AV
8	02729	support amortisseur AV
9	90021	Moyeu AV

C36M313M322M335M349M367M368M373M378M1463SOPDP2 FORD ESCORT - ORION 01/1968 - 08/2002

SUSPENSION AVANT & SUPPORTS DE MOTEUR

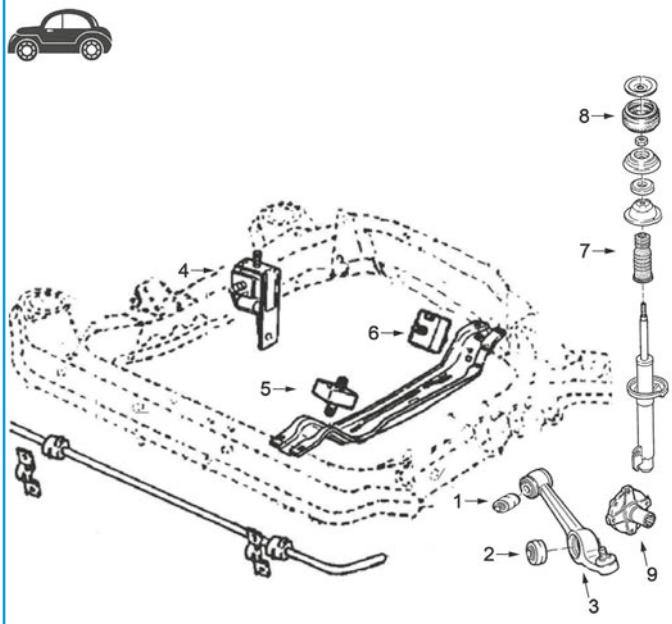

1.3 - 1.4 - 1.6 essence depuis 1986 jusqu'à 1991 : // ESCORT et ORION : 1.6 diesel depuis 1986 jusqu'à 1988 et 1.8 diesel depuis 1988 jusqu'à 1991 :

1	00881	silentbloc bras de suspension
2	00734	silentbloc bras de suspension
3	52079	bras de suspension AV D
	52080	bras de suspension AV G
4	00929	support moteur à droite Escort 1.4-1.6 essence de '86 jusqu'à '89
	02368	support moteur à droite 1.6D
	02716	support moteur à droite 1.4-1.6
5	00512	support moteur AV essence et diesel
6	00512	support moteur arrière 1.3-1.4 et 1.6 essence
7	00475	cache poussière amortisseur AV
8	02729	support amortisseur AV
9	90021	Moyeu AV

C36M313M322M335M349M367M368M373M378M1463SOPDP4 FORD ESCORT - ORION 01/1968 - 08/2002

SUSPENSION AVANT & SUPPORTS DE MOTEUR

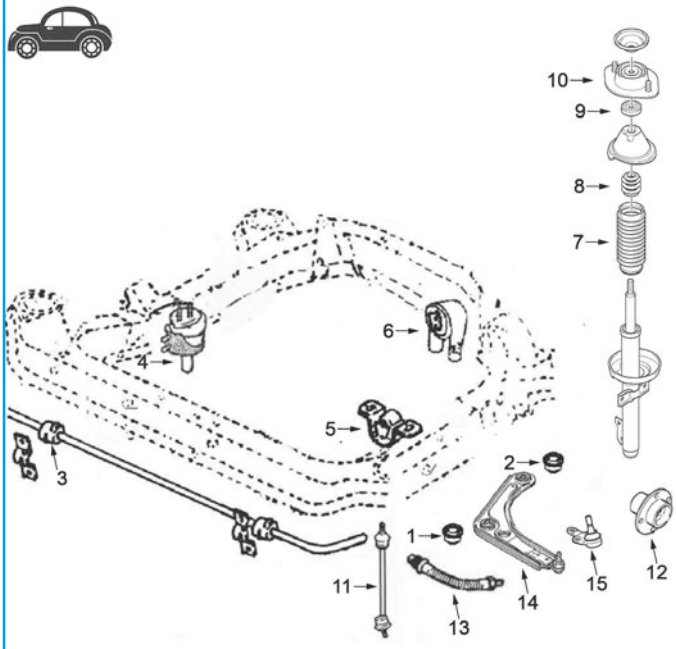

moteurs 1.3BL, 1.4HL, 1.6HL, 1.6ZETEC-16v, 2.0 RS-2000, 1.8D et 1.8TD depuis 1991 :

1	00980	silentbloc
2	00981	silentbloc
3	02631	palier de barre stabilisatrice -'94 (Ø 16 mm)
	02632	palier de barre stabilisatrice -'94 (Ø 16 mm)
4	00936	support moteur à droite 1.3 BL 1.4 HL 1.6 HL
	04315	support moteur à droite 2.0RS-1.8D-1.8TD
5	02369	support moteur G 1.6/16v-2.0RS-1.8D jusqu'à 2/'94 et 1.3BL-1.4HL-1.6HL
	02993	support moteur G 1.6/16v-2.0RS depuis 2/'94
	02994	support moteur G 1.8D-1.8TD depuis 6/'93
6	02486	support moteur arrière 1.6/16v-2.0RS-1.8D jusqu'à 6/'93 et 1.3BL-1.4HL-1.6HL jusqu'à -'96
	02992	support moteur arrière 1.6/16v-2.0RS-1.8D-1.8TD de 8/'92 et 1.3BL-1.4HL-1.6HL de '96-
	02995	support moteur plus bas arrière 1.6/16v-2.0RS-1.8TD de '91-
7	02998	soufflet amortisseur
8	02996	butée caoutchouc suspension AV
9	04210	roulement support amortisseur 1.6/16v-2.0RS-1.8D-1.8TD de '95
	04212	roulement support amortisseur 1.6/16v-2.0RS-1.8D-1.8TD jusqu'à '95
10	04012	support amortisseur AV 1.3BL-1.4HL-1.6HL-1.6/16v-2.0RS-1.8D-1.8TD '95-
11	04263	biellette de barre stabilisatrice
12	90041	Moyeu AV
13	96080	flexible de frein AV D (470 mm)
	96081	flexible de frein
14	52020	bras de suspension AV D
	52023	bras de suspension AV G
15	53096	rotule de suspension

C36M313M322M335M349M367M368M373M378M1463SOPDP7 FORD ESCORT - ORION 01/1968 - 08/2002

© INDUSTRIAL METALCAUCHO, S.L.U.

SUSPENSION ARRIERE

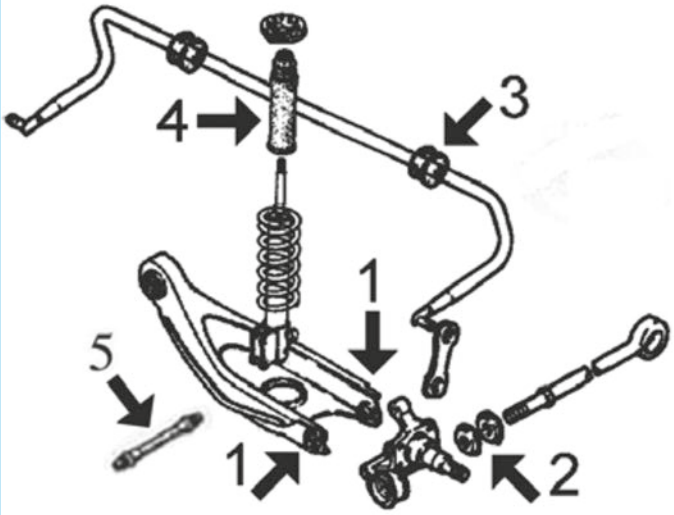

jusqu'à modèle '91 :

2	00734	silentbloc biellette de réaction (2 par biellette)
3	02634	palier de barre stabilisatrice Ø 12 mm
4	00475	soufflet amortisseur amortisseur arrière

C36M313M322M335M349M367M368M373M378M1463SOPTP1 FORD ESCORT - ORION 01/1968 - 08/2002

SUSPENSION ARRIERE

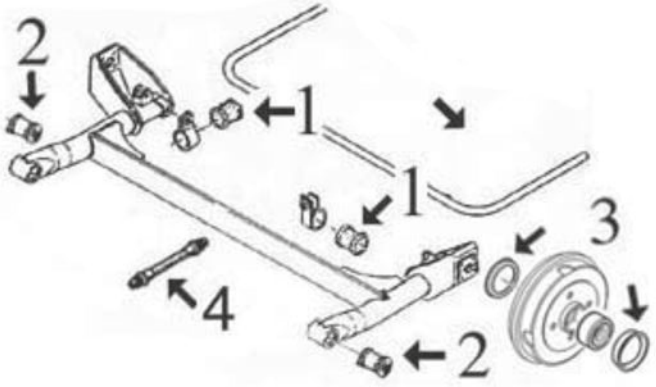

depuis modèle '91 :

1	02632	palier de barre stabilisatrice Ø 16 mm
	02634	palier de barre stabilisatrice Ø 12 mm
2	02690	silentbloc pont arrière jusqu'à '95
	02997	silentbloc pont AR depuis '95
3	04849	bague d'étanchéité, moyeu de roue
4	96141	flexible frein AR (495 mm)

C36M313M322M335M349M367M368M373M378M1463SOPTP2 FORD ESCORT - ORION 01/1968 - 08/2002

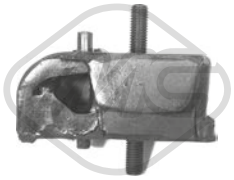

00512
support moteur [avant et arrière] ESCORT IV,ORION II 1.6 D-1.8 D

oe: 6203710

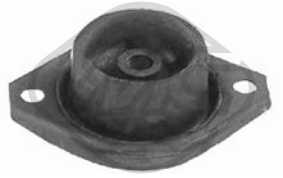

00544
support moteur [arrière] ESCORT III 1.1-1.3-1.6

oe: 6140223 -- 6140218

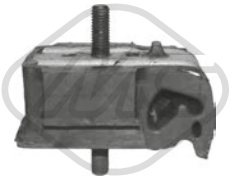

00833
support moteur [arrière] ESCORT IV 1.8 D

oe: 6170427 -- 1661786

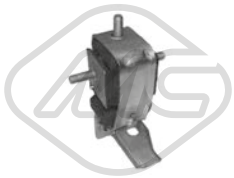

00929
support moteur [avant droite] ESCORT '86,ESCORT '91,ESCORT III,ESCORT IV,ESCORT V,ESCORT VI,ESCORT VII,ORION I,ORION II 1.3-1.4 i-1.4-1.6-1.6 D-1.6 i-1.6 T RS-1.6 XR3i
oe: 6133404 -- 1640021



00936
support moteur [avant droite] ESCORT V,ESCORT VI,ORION III 1.3-1.4-1.6

oe: 6793344



00954 L: 140 mm
support moteur [essieu avant] ESCORT III,ESCORT IV,ORION I 1.1-1.3-1.4-1.6 D-1.6-1.6 i-1.6 RS T-1.6 T RS-1.6 XR3i

oe: 82AB6B049CA -- 6172938

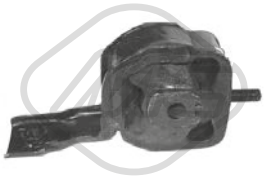

02368
support moteur [droite] ESCORT III,ESCORT IV,ORION I,ORION II 1.6 D

oe: 6132061 -- 6160229

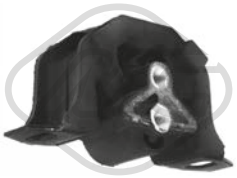

02369
support moteur [gauche] ESCORT '81,ESCORT '86,ESCORT '91,ESCORT '95,ESCORT I,ESCORT III,ESCORT IV,ESCORT V,ESCORT VI,ESCORT VI-I,ORION I,ORION II,ORION III 1.1-1.3-1.4-1.4 i-1.6
oe: 6845225 -- 6845224

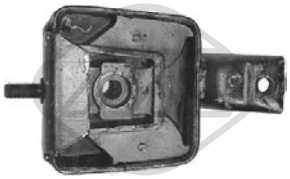

02484
support moteur [avant droite] ESCORT IV 1.1

oe: 6160228 -- 6131375



02486
support moteur [arrière gauche] ESCORT '81,ESCORT '86,ESCORT '91,ESCORT '95,ESCORT I,ESCORT III,ESCORT IV,ESCORT V,ESCORT VI,ESCORT VII,ORION I,ORION II,ORION III 1.3-
oe: 6766045 -- 6766044

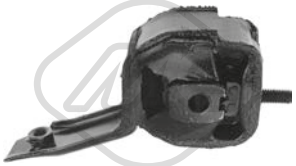

02624
support moteur [droite] ESCORT '86,ESCORT '91,ESCORT '95,ESCORT CLASSIC,ESCORT IV,ESCORT V,ESCORT VI,ESCORT VII 1.6 D-1.8 D-1.8 TD
oe: 6185027

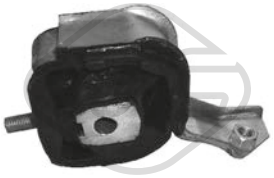

02625
support moteur [droite] ESCORT '86,ESCORT '91,ESCORT '95,ESCORT IV,ESCORT V,ESCORT VI,ESCORT VII,ORION II,ORION III 1.6 D-1.8 D

oe: 6186726

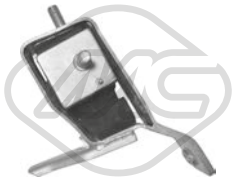

02688
support moteur [droite] ESCORT '86,ESCORT IV,ORION II 1.4-1.4 i-1.6 i-1.6 T RS-1.6 XR3i-1.6

oe: 6161628

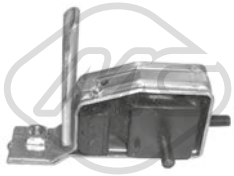

02716
support moteur [droite] ESCORT '86,ESCORT IV,ESCORT V,ORION II,ORION III 1.4-1.4 i-1.6-1.6 i-1.6 T RS-1.6 XR3i

oe: 6178900

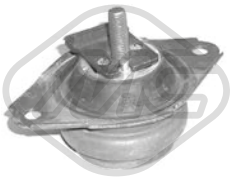

02992
support moteur [gauche] ESCORT '86,ESCORT '91,ESCORT '95,ESCORT CLASSIC,ESCORT IV,ESCORT V,ESCORT VI,ESCORT VII,ORION II,ORION III 1.3-1.4-1.6-1.6 i 16V-1.6 i-1.6 16V 4x4-1.6
oe: 1040404

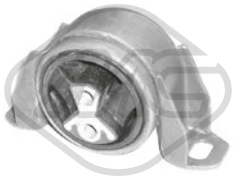

02993
support moteur [avant gauche] ESCORT VI RS 4x4

oe: 7023194

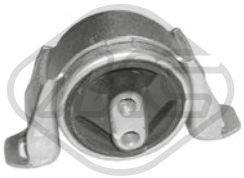

02994
support moteur [avant gauche] ESCORT VII 1.8 TD

oe: 1025086

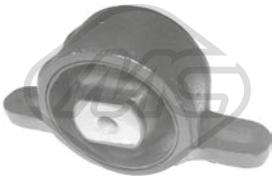

02995
support moteur [inférieur] ESCORT '95,ESCORT CLASSIC,ESCORT V,ESCORT VI,ESCORT VII 1.6 16V-1.8 16V XR3i-1.8 D-1.8 i 16V-1.8 16V-1.8 TD

oe: 6656135

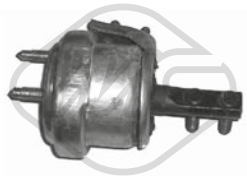

04315
support moteur [avant droite] ESCORT VI 1.8 D-1.8 TD

oe: 7204687



04370
support moteur [essieu avant] ESCORT VI 1.8 D

oe: 6737887



00429 Ø 10 mm Ø 32|37 mm
silentbloc bras de suspension [essieu avant inférieur] ESCORT '81,ESCORT '86,ESCORT '91,ESCORT '95,ESCORT I,ESCORT III,ESCORT IV,ESCORT V,ESCORT VI,ESCORT VII,ORION I,ORION II,O-
oe: 1619120 -- 6090611

© INDUSTRIAL METALCAUCHO, S.L.U.

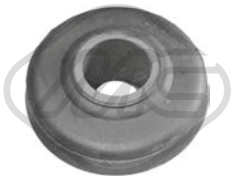

00734 Ø 16 mm Ø 46 mm
silentbloc bras de suspension [essieu avant] ESCORT III,ESCORT IV,ORION I,ORION II 1.1-1.3-1.4-1.6-1.6 D-1.6 i-1.6 RS T-1.6 XR3i-1.6 T RS-1.8 D-RS 1600i

oe: 1652910



00775
jeu silentblocs bras suspension ESCORT '81 1.1-1.3-1.6-1.6 D

oe: 6154160 -- 6140086



00881 Ø 10 mm Ø 17|37 mm
silentbloc bras de suspension [essieu avant inférieur] ESCORT '81,ESCORT III,ORION I 1.1-1.3-1.6-1.6 D-1.6 i-1.6 RS T-1.6 XR3i

oe: 6087890



00980 Ø 12 mm Ø 46.4 mm
silentbloc triangle [essieu avant inférieur] ESCORT '91,ESCORT '95,ESCORT CLASSIC,ESCORT V,ESCORT VI,ESCORT VII,ORION III 1.3-1.4-1.6 i-1.6 i 16V-1.6-1.6 16V-1.8 D-1.8 16V XR3i-1.8 TD-1.8
oe: 1829508 -- 1000445



00981 Ø 12 mm Ø 54 mm
silentbloc triangle [essieu avant inférieur] ESCORT '91,ESCORT V,ESCORT VI,ESCORT VII,ORION III 1.3-1.4-1.6-1.6 16V-1.6 i 16V-1.6 i-1.8 16V XR3i-1.8 16V-1.8 D-1.8 i 16V-1.8 TD-RS 2000
oe: 1035929



02631 Ø 16 mm
palier barre stabilisatrice [essieu avant] ESCORT '91,ESCORT '95,ESCORT CLASSIC,ESCORT V,ESCORT VI,ESCORT VII,ORION III 1.3-1.4-1.6 16V-1.6 i-1.6 16V 4x4-1.6-1.6 i 16V-1.8 TD-1.8 16V
oe: 1035515 -- 7102392



02632 Ø 16 mm
palier barre stabilisatrice [essieu avant] ESCORT '81,ESCORT V,ORION III 1.3-1.4-1.6-1.6 i-1.6 i 16V-1.8 16V XR3i-1.8 D-1.8 i 16V-1.8 TD-RS 2000

oe: 6543416



02634 Ø 12 mm
palier barre stabilisatrice [intérieur] ESCORT IV,ORION II 1.1-1.3-1.4-1.6-1.6 D-1.6 i-1.6 T RS-1.6 XR3i-1.8 D

oe: 1652936



02649 Ø 16 mm Ø 65 mm
silentbloc bras de suspension [essieu avant inférieur] ESCORT V,ESCORT VI,ESCORT VII RS 2000-RS 2000 4x4-RS 4x4

oe: 1656752



02690 Ø 12 mm Ø 52 mm
silentbloc bras de suspension [essieu arrière] ESCORT '91,ESCORT '95,ESCORT CLASSIC,ESCORT I,ESCORT V,ESCORT VI,ESCORT VII,ORION I,ORION II,ORION III 1.3-1.4-1.6 i 16V-1.6 16V-1.6
oe: 6745350

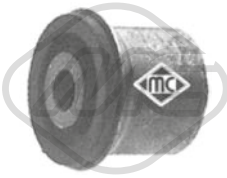

02808
silentbloc triangle [essieu arrière] ESCORT '86 1.1-1.3-1.4 i-1.6 D-1.8 D

oe: 6158517 -- 6158515



02997 Ø 63,3 mm
silentbloc bras de suspension [essieu arrière] ESCORT '81,ESCORT '86,ESCORT '91,ESCORT '95,ESCORT CLASSIC,ESCORT I,ESCORT III,ESCORT IV,ESCORT V,ESCORT VI,ESCORT VII,ORION III 1.3-
oe: 1041979



04160 L: 238 mm
biellette embout barre stabilisatrice [essieu avant] ESCORT '91,ESCORT '95,ESCORT CLASSIC,ESCORT V,ESCORT VI,ESCORT VII,ORION III 1.3-1.4-1.6 16V-1.6-1.6 i 16V-1.6 16V 4x4-1.6 i-1.8 D-1.8 TD-
oe: YS413B438BB -- YS413B438BA

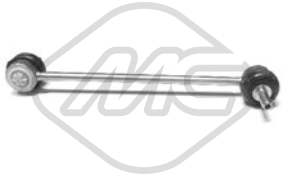

04263 L: 237 mm
biellette embout barre stabilisatrice [des deux côtés de l'essieu avant] ESCORT '91,ESCORT '95,ESCORT CLASSIC,ESCORT V,ESCORT VI,ESCORT VII,ORION III 1.3-1.4-1.6 16V-1.6 i-1.6 16V 4x4-1.6-1.6
oe: 6198621 -- 6188004



04849 Ø 39 mm Ø 55 mm
bague d'étanchéité, moyeu de roue [des deux côtés du pont arrière] ESCORT CLASSIC,ESCORT V,ESCORT VI,ESCORT VII,ORION III 1.3-1.4-1.6 16V-1.6 i-1.6-1.6 i 16V-1.6 16V 4x4-1.8 16V XR3i-1.8
oe: 1101837 -- 1103509



52020
bras de suspension [essieu avant droit] ESCORT '91,ESCORT '95,ESCORT CLASSIC,ESCORT V,ESCORT VI,ESCORT VII,ORION III 1.3-1.4-1.6 16V-1.6 i-1.6 16V 4x4-1.6-1.6 i 16V-1.8 TD-1.8 16V
oe: 6770224 -- 1058279



52023
bras de suspension [essieu avant gauche] ESCORT '91,ESCORT '95,ESCORT CLASSIC,ESCORT V,ESCORT VI,ESCORT VII,ORION III 1.3-1.4-1.6 16V-1.6 i-1.6 16V 4x4-1.6-1.6 i 16V-1.8 TD-1.8 16V
oe: 91AB3051AD -- 92AB3051BA

© INDUSTRIAL METALCAUCHO, S.L.U.



52079 Ø 17 mm
bras de suspension [essieu avant droit] ESCORT '86,ESCORT IV,ORION II 1.1-1.3-1.4-1.4 i-1.6 D-1.6-1.6 i-1.6 T RS-1.6 XR3i-1.8 D

oe: 1637182 -- 86AB3078A2A

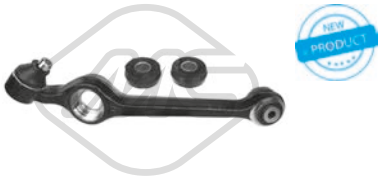

52080 Ø 17 mm
bras de suspension [essieu avant gauche] ESCORT '86,ESCORT IV,ORION II 1.1-1.3-1.4-1.4 i-1.6 D-1.6-1.6 i-1.6 T RS-1.6 XR3i-1.8 D

oe: 5021459 -- 86AB3079A2A



53096 Ø 17 mm
rotule de suspension [essieu avant] ESCORT '91,ESCORT '95,ESCORT CLASSIC,ESCORT V,ESCORT VI,ESCORT VII,ORION III 1.3-1.4-1.6 16V-1.6 i-1.6 16V 4x4-1.6-1.6 i 16V-1.8 TD-1.8 16V XR3i-1.8
oe: 1047853 -- 547607365



57511
silentbloc bras de suspension ESCORT I 950-1100-1300-1300 GT

oe: 1421951

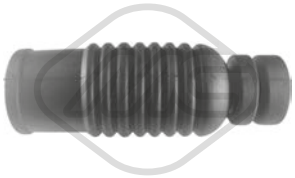

00475
soufflet amortisseur [essieu avant] ESCORT I,ESCORT III,ESCORT IV,ORION II 1.1-1.3-1.4-1.6 i-1.6 T RS-1.6-1.6 D-1.6 XR3i-1.6 RS T-1.8 D-950-1100-1300 GT-1300-RS 1600i
oe: 6136219



02729
support amortisseur [essieu avant] ESCORT III,ESCORT IV 1.1-1.3-1.4-1.6-1.6 D-1.6 i-1.6 RS T-1.6 XR3i-1.6 T RS-1.8 D-RS 1600i

oe: 6150277



02996
butée amortisseur [essieu avant] ESCORT VII,ORION III 1.3-1.4-1.6 16V-1.6-1.6 16V 4x4-1.6 i-1.6 i 16V-1.8 16V-1.8 D-1.8 i 16V-1.8 TD-RS 2000-RS 2000 4x4-RS 4x4
oe: 6532212



02998
soufflet amortisseur [essieu avant] ESCORT '86,ESCORT '91,ESCORT '95,ESCORT CLASSIC,ESCORT III,ESCORT IV,ESCORT V,ESCORT VI,ESCORT VII,ORION I,ORION II,ORION III 1.1-1.3-1.4-1.4
oe: 7379687



04012
support amortisseur [essieu avant] ESCORT VII 1.3-1.4-1.6 16V-1.6 16V 4x4-1.6 i 16V-1.8 16V-1.8 D-1.8 TD-RS 2000-RS 2000 4x4-RS 4x4

oe: 7350847



04210 Ø 12,15 mm Ø 45,3 mm
roulement support amortisseur [essieu avant] ESCORT '95,ESCORT CLASSIC,ESCORT VII 1.3-1.4-1.6 16V-1.6 16V 4x4-1.6 i 16V-1.8 D-1.8 TD-1.8 16V-RS 2000-RS 2000 4x4-RS 4x4
oe: 7331751



04212 Ø 12,1 mm Ø 44 mm
roulement support amortisseur [essieu avant] ESCORT I,ESCORT III,ESCORT IV,ESCORT V,ESCORT VI,ESCORT VII,ORION I,ORION II,ORION III 1.1-1.3-1.4-1.6 16V 4x4-1.6-1.6 D-1.6 16V-1.6
oe: 6112404



06952
coupelle de suspension ESCORT CLASSIC,ESCORT VII 1.3-1.4-1.6 i 16V-1.6 16V-1.8 TD-1.8 16V-1.8 D-RS 2000-RS 4x4

oe: 7234730



Longueur du filetage [mm]: 26
00933 Filetage [mm]:: M12 X 1.5
ecrou de roue ESCORT '81,ESCORT '86,ESCORT III,ESCORT IV,ORION I,ORION II 1.1-1.3-1.4-1.4 i-1.6 D-1.6 i-1.6-1.6 RS T-1.6 XR3i-1.6 T RS-1.8 D

oe: 6069623

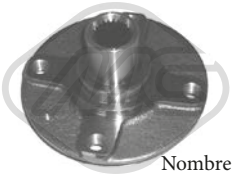

Ø 130 mm
Nombre de dents: 23
90021 H: 82 mm
moyeu de roue [essieu avant] ESCORT III,ESCORT IV,ORION II 1.1-1.3-1.4-1.6-1.6 D-1.6 i-1.8 D

oe: 1644842



Ø 131 mm
Nombre de dents: 23
90022 H: 70 mm
moyeu de roue [essieu avant] ESCORT V,ESCORT VI,ESCORT VII 1.3-1.4-1.6 i 16V-1.8 16V XR3i-1.8 TD-1.8 D-1.8 i 16V

oe: 6517014



Ø 131 mm
Nombre de dents: 25
90041 H: 74.5 mm
moyeu de roue [essieu avant] ESCORT '91,ESCORT '95,ESCORT CLASSIC,ESCORT V,ESCORT VI,ESCORT VII,ORION III 1.3-1.4-1.6 16V-1.6-1.6 i 16V-1.6 i-1.8 D-1.8 TD-1.8 16V XR3i-1.8 16V-1.8 i 16V-
oe: 1333147 -- 6517013



74021 Ø 29 mm Ø 50 mm
kit de roulements de roue [essieu arrière] ESCORT '95,ESCORT CLASSIC,ESCORT V,ESCORT VI,ESCORT VII,ORION III 1.3-1.4-1.6 i-1.6 16V-1.6-1.6 i 16V-1.8 16V XR3i-1.8 TD-1.8 16V-1.8 D-1.8 i 16V-
oe: 1137830 -- 5030537



74024 Ø 72 mm
kit de roulements de roue [essieu avant] ESCORT '91,ESCORT '95,ESCORT CLASSIC,ESCORT V,ESCORT VI,ESCORT VII,ORION III 1.3-1.4-1.6 16V-1.6-1.6 i 16V-1.6 16V 4x4-1.6 i-1.8 D-1.8 TD-1.8 16V
oe: 4331541 -- 6485018

© INDUSTRIAL METALCAUCHO, S.L.U.



74056 Ø 60 mm
kit de roulements de roue [essieu avant] ESCORT '81,ESCORT '86,ESCORT III,ESCORT IV,ORION I,ORION II,ORION III 1.1-1.3-1.4-1.4 i-1.6-1.6 D-1.6 i-1.6 XR3i-1.6 RS T-1.6 T RS-1.8 i 16V-1.8 D-RS 1600i
oe: 5007040 -- 81AB1215AB



74063 Ø 50 mm
kit de roulements de roue [essieu avant] ESCORT '86,ESCORT III,ESCORT IV,ORION I,ORION II,ORION III 1.1-1.3-1.4-1.6 i-1.6-1.6 D-1.6 T RS-1.6 RS T-1.6 XR3i-1.8 i 16V-1.8 D-RS 1600i
oe: 8557 -- 5007828



74074 Ø 59 mm
kit de roulements de roue [essieu arrière] ESCORT '81,ESCORT '86 1.1-1.3-1.4 i-1.6-1.6 D-1.8 D

oe: 5007029 -- 0407629



96080 L: 470 mm
flexible de frein [essieu avant droit] ESCORT '91,ESCORT V,ESCORT VI,ORION III 1.3-1.4-1.6 i 16V-1.6-1.8 i 16V-1.8 D-1.8 TD-1.8 16V XR3i-1.8 XR3i 16V 4x4-RS 2000-RS 2000 4x4
oe: 6941704



96081 L: 470 mm
flexible de frein [essieu avant gauche] ESCORT V,ESCORT VI,ORION III 1.4-1.6 i 16V-1.6-1.8 i 16V-1.8 TD-1.8 16V XR3i-1.8 D-1.8 XR3i 16V 4x4-RS 2000-RS 2000 4x4-RS 4x4
oe: 6941702



96141 L: 495 mm
flexible de frein [essieu arrière] ESCORT V,ESCORT VI,ESCORT VII,ORION III 1.3-1.4-1.6 i 16V-1.6-1.6 i-1.8 16V XR3i-1.8 D-1.8 XR3i 16V 4x4-1.8 i 16V-1.8 TD-RS 2000-RS 2000 4x4-RS 4x4
oe: 6828211 -- 6490376



Ø 24 - 58 mm
01075 kit
kit soufflet transmission [côté roue des deux côtés de l'essieu avant] ESCORT '81,ESCORT '86,ESCORT '91,ESCORT III,ESCORT IV,ESCORT V,ESCORT VI,ESCORT VII,ORION II,ORION III 1.1-1.3
oe: 1016756



Ø 24 - 77 mm
01227 kit **00227**
kit soufflet transmission [du côté boîte de vitesses des deux côtés de l'essieu avant] ESCORT V,ESCORT VI,ESCORT VII 1.3-1.4-1.6-1.6 i 16V-1.8 TD-1.8 D-1.8 XR3i 16V 4x4-1.8 16V XR3i-1.8 i 16V-RS 2000-
oe: 1447559 -- 1073845



Ø 19 - 68 mm
01341 kit **00341**
kit soufflet transmission [du côté boîte de vitesses des deux côtés de l'essieu avant] ESCORT '81,ESCORT '86,ESCORT '91,ESCORT '95,ESCORT I,ESCORT III,ESCORT IV,ESCORT V,ESCORT VI,ESCORT
oe: 1073802 -- 6028751



Ø 20 - 78 mm
01342 kit **00342**
kit soufflet transmission [côté roue des deux côtés de l'essieu avant] ESCORT V,ESCORT VI,ESCORT VI-I,ORION III 1.3-1.4-1.6 16V-1.6 i-1.6-1.6 i 16V-1.8 D-1.8 16V XR3i-1.8 16V-1.8 XR3i 16V 4x4-1.8 i 16V-
oe: 6043191



Ø 20 - 78 mm
01342E kit
kit soufflet transmission [côté roue des deux côtés de l'essieu avant] ESCORT '81,ESCORT V,ESCORT VI,ORION III 1.3-1.4-1.6 D-1.6-1.6 i 16V-1.6 i-1.8 16V XR3i-1.8 D-1.8 XR3i 16V 4x4-1.8 i 16V-1.8 TD-
oe: 6043191



Ø 20 - 68 mm
01623 kit **00623**
kit soufflet transmission [côté roue des deux côtés de l'essieu avant] ESCORT '91,ESCORT I,ESCORT II-I,ESCORT IV,ESCORT V,ESCORT VII,ORION I,ORION II,ORION III 1.1-1.3-1.6 D-1.6-1.6 XR3i-1.6
oe: 6028724



Ø 20 - 68 mm
01623E kit
kit soufflet transmission [côté roue des deux côtés de l'essieu avant] ESCORT '81,ESCORT '91,ESCORT I,ESCORT III,ESCORT IV,ESCORT V,ESCORT VI-I,ORION I,ORION II,ORION III 1.1-1.3-1.6 D-1.6-
oe: 6028724



Ø 23 - 85 mm
02451 kit **00451**
kit soufflet transmission [côté roue des deux côtés de l'essieu avant] ESCORT '91,ESCORT '95,ESCORT CLASSIC,ESCORT V,ESCORT VI,ESCORT VII,ORION III 1.3-1.4-1.6 i-1.6 16V 4x4-1.6-1.6 16V-1.6
oe: 6676136

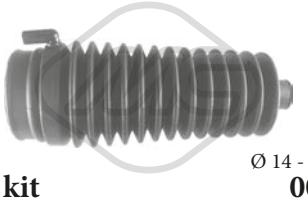

Ø 14 - 56 mm
01197 kit **00197**
kit soufflet crémaillère direction ESCORT VII 1.4-1.6 16V-1.8 16V-1.8 D-1.8 TD

oe: 7138554 -- 1012814



Ø 13 - 47 mm
01351 kit **00351**
kit soufflet crémaillère direction ESCORT VI,ESCORT VII,ORION III 1.4-1.6 i 16V-1.8 TD-1.8 D-1.8 i 16V-RS 2000 4x4

oe: 1085517

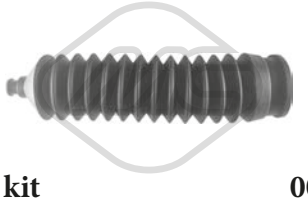

-
01527 kit **00527**
kit soufflet crémaillère direction ESCORT '81,ESCORT '86,ESCORT '91,ESCORT CLASSIC,ESCORT I,ESCORT III,ESCORT IV,ESCORT V,ESCORT VI,ESCORT VII,ORION I,ORION II,ORION III 1.1-
oe: 6182818

© INDUSTRIAL METALCAUCHO, S.L.U.

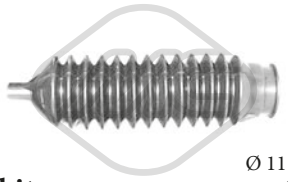

Ø 11 - 36 mm

01534 kit **00534**

kit soufflet crémaillère direction ESCORT IV,ORION I,ORION II 1.1-1.3-1.4-1.6-1.6 D-1.6 i-1.6 T RS-1.6 XR3i-1.8 D

oe: 6935233 -- 6127744



Ø 11 - 36 mm

01534C kit

kit soufflet crémaillère direction ESCORT IV,ORION I,ORION II 1.1-1.3-1.4-1.6-1.6 D-1.6 i-1.6 T RS-1.6 XR3i-1.8 D

oe: 6935233 -- 6127744



Ø 14 - 55.5 mm

11004 kit **10004**

kit soufflet crémaillère direction [des deux côtés de l'essieu avant] ESCORT '95,ESCORT CLASSIC,ESCORT VII 1.3-1.4-1.6 16V-1.6 16V 4x4-1.8 TD-1.8 D-1.8 16V-RS 2000 4x4-RS 4x4

oe: 3047747 -- 7138553



00189 Ø 50 mm Ø 140 mm

flector transmission [avant] ESCORT '91,ESCORT '95,ESCORT I,ESCORT V,ESCORT VI,ESCORT VII 1.3-1.4-1.6-1.6 i 16V-1.8 TD-1.8 16V-1.8 D-1.8 16V XR3i-1.8 i 16V-950-1100-RS 2000-RS 2000 4x4-RS

oe: 6518778 -- 1638947

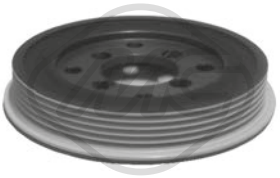

04815 Ø 135 mm - 5 gorges

poulie vilebrequin avec amortisseur de vibrations ESCORT IV,ESCORT V,ESCORT VI,ESCORT VII,ORION III 1.8 D-1.8 TD

oe: 6811202



04817 Ø 132 mm - 6 gorges

poulie vilebrequin avec amortisseur de vibrations ESCORT VI,ESCORT VII,ORION III 1.6 i 16V-1.6 16V-1.8 i 16V-1.8 16V XR3i-1.8 16V

oe: 1135052 -- 1250444



04820 Ø 130 mm - 6 gorges

poulie vilebrequin avec amortisseur de vibrations ESCORT IV 1.8 D

oe: 7053799 -- 6186296

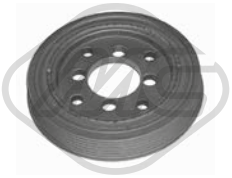

04838 Ø 135 mm - 5 gorges

poulie vilebrequin avec amortisseur de vibrations ESCORT VII 1.8 TD

oe: 1005817



05326 Ø 70 mm

galet tendeur ESCORT VII 1.3

oe: 1139951 -- 7109163



07114

kit de distribution ESCORT '81,ESCORT '86,ESCORT '91,ESCORT III,ESCORT IV,ESCORT V,ESCORT VII,ORION II,ORION III 1.1-1.3

oe: 6591487 -- 1561781



00442 Ø 21.5 mm

douille, arbre de direction ESCORT '81,ESCORT III 1.1-1.3-1.6-1.6 XR3i-RS 1600i

oe: 6076533



02384

douille, arbre de direction ESCORT IV,ESCORT V,ESCORT VI,ORION I,ORION II,ORION III 1.1-1.3-1.4-1.6-1.6 D-1.6 i 16V-1.6 i-1.6 XR3i-1.6 T RS-1.8 D-1.8 i 16V-1.8 TD-1.8 16V XR3i-1.8 XR3i 16V

oe: 1610371



00325

kit embrayage ESCORT III,ESCORT IV,ORION I,ORION II 1.1-1.3-1.4-1.6-1.6 D-1.6 i-1.6 RS T-1.6 XR3i-1.6 T RS-1.8 D

oe: 1591148 -- 1591089



00418

revêtement de pédale ESCORT '81,ESCORT '86,ESCORT '95,ESCORT I,ESCORT III,ESCORT IV,ESCORT V,ESCORT VI,ESCORT VII,ORION I,ORION II,ORION III 1.3-1.4-1.6-1.6 i 16V-1.8 i 16V-1.8 TD-

oe: 6168375



00519

kit embrayage [essieu avant] ESCORT '91,ESCORT VI 1.3-1.4-1.6 i 16V-1.8 D-1.8 16V XR3i-1.8 i 16V-1.8 TD-1.8 XR3i 16V 4x4-RS 2000-RS 2000 4x4-RS 4x4

oe: 6189055 -- 6183029



02819

kit embrayage ESCORT '95,ESCORT CLASSIC,ESCORT VI,ESCORT VII 1.3-1.4-1.6 16V 4x4-1.6 16V-1.6 i 16V-1.8 TD-1.8 D-1.8 16V-RS 2000-RS 2000 4x4-RS 4x4

oe: 7333650 -- 1029013



80072 L: 862/440 mm

cable commande d'embrayage ESCORT '95,ESCORT CLASSIC,ESCORT VI,ESCORT VII 1.6 i 16V-1.6 16V 4x4-1.8 TD-RS 2000-RS 2000 4x4-RS 4x4

oe: 94AB7K553HC -- 7245710

80145 L: 646/360 mm

cable commande d'embrayage ESCORT V,ESCORT VI 1.8 16V XR3i

oe: 6900282

© INDUSTRIAL METALCAUCHO, S.L.U.



80215 L: 785/455 mm
cable commande d'embrayage ESCORT '91,ESCORT V,ESCORT VI,ORION III 1.3-1.4-1.6-1.6 i 16V-1.6 i-1.8 16V XR3i-1.8 D-1.8 i 16V-1.8 TD-RS 2000-RS 2000 4x4
oe: 6900821 -- 6789186



80248 L: 803/465 mm
cable commande d'embrayage ESCORT '95,ESCORT CLASSIC,ESCORT VII 1.3-1.4-1.6 16V-1.6 i 16V-1.6 16V 4x4-1.8 D-1.8 16V

oe: 7245708 -- 94AB7K553FB



80389 L: 793/465 mm
cable commande d'embrayage ESCORT '95,ESCORT VII 1.3-1.4-1.6 16V-1.6 16V 4x4-1.6 i 16V

oe: 94AB7K553AC -- 94AB7K553AC

80403 L: 710/435 mm
cable commande d'embrayage ESCORT '81,ESCORT '86,ESCORT III,ESCORT IV,ESCORT V,ESCORT VI,ORION I,ORION II 1.1-1.3-1.4-1.4 i-1.6 i-1.6 D-1.6 XR3i-1.6 T RS-1.6-1.6 RS T-1.8 D-1.8 16V
oe: 6166128 -- 6082434

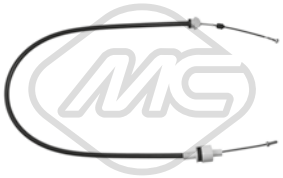

80419 L: 1210/926 mm
cable commande d'embrayage ESCORT '81,ESCORT '86,ESCORT III,ESCORT IV,ORION I,ORION II 1.1-1.3-1.4-1.4 i-1.6 D-1.6 i-1.6-1.6 RS T-1.6 XR3i-1.6 T RS
oe: 6139192 -- 6091957



81683 L: 786/454 mm
cable commande d'embrayage ESCORT '91,ESCORT V,ESCORT VI,ORION III 1.3-1.4-1.6-1.6 i 16V-1.6 i-1.8 16V XR3i-1.8 D-1.8 i 16V-1.8 TD-1.8 XR3i 16V 4x4-RS 2000
oe: 91AB7K553AD -- 6575413



00054
support echappement ESCORT VII 1.6 16V-1.6 i 16V-1.8 TD

oe: 1428278000



00093
support echappement ESCORT IV,ESCORT VI,ESCORT VII 1.6 T RS-RS 4x4

oe: 1591419



00232
support echappement [centre et arrière] ESCORT '81,ESCORT '86,ESCORT '91,ESCORT '95,ESCORT CLASSIC,ESCORT III,ESCORT IV,ESCORT V,ESCORT VI,ESCORT VII,ORION I,ORION II,ORION
oe: 6120254



00247
support echappement ESCORT III 1.1-1.6-1.6 XR3i-RS 1600i

oe: 6053849

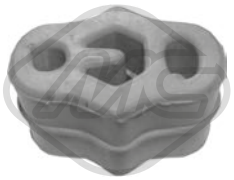

00974
support echappement ESCORT V,ESCORT VI,ESCORT VII,ORION III 1.6 16V-1.6 i 16V-1.8 16V XR3i-1.8 i 16V-1.8 XR3i 16V 4x4-RS 2000 4x4-RS 4x4

oe: 6788494



02418
support echappement ESCORT VI,ESCORT VII 1.6 i 16V-1.6 16V-1.8 TD

oe: 6905927



02419 L: 67 mm
support echappement ESCORT V,ESCORT VI,ESCORT VII 1.6 16V-1.6 i 16V-1.8 16V XR3i-1.8 i 16V-1.8 16V-1.8 TD

oe: 6831302



02420
support echappement ESCORT V,ESCORT VI,ESCORT VII,ORION III 1.3-1.4-1.6-1.6 i 16V-1.6 i-1.8 16V XR3i-1.8 TD-1.8 16V-1.8 D-1.8 i 16V-RS 2000-RS 2000 4x4
oe: 6882943 -- 6827033



02431 Ø 50 mm Ø 67 mm
joint conique échappement ESCORT '91,ESCORT II-I,ESCORT IV,ESCORT V,ESCORT VI,ORION II,ORION III 1.1-1.3-1.4

oe: 854947 -- 91AB9451JA



02432 Ø 60 mm Ø 69 mm
joint conique échappement ESCORT IV 1.6 T RS

oe: 6745092



02433 Ø 75 mm Ø 93 mm
joint conique échappement ESCORT CLASSIC,ESCORT V,ESCORT VI,ESCORT VII,ORION III 1.6 i-1.6-1.6 i 16V-1.6 16V-1.6 16V 4x4-1.8 16V XR3i-1.8 i 16V-1.8 16V-1.8 XR3i 16V 4x4
oe: 6789153

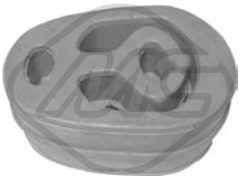

02756
support echappement ESCORT VI,ESCORT VII,ORION III 1.6 i 16V-1.6 16V-1.8 TD-1.8 D

oe: 6679949

© INDUSTRIAL METALCAUCHO, S.L.U.

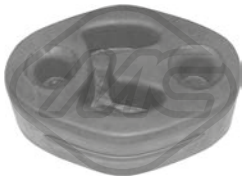

04269
support echappement ESCORT VII 1.3-1.6 16V

oe: 1022729



04270
support echappement ESCORT V,ESCORT VII,ORION III 1.3-1.8 TD

oe: 1118218 -- 1099277

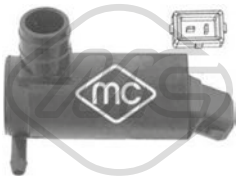

02057
pompe lave-glaces ESCORT '86,ESCORT '91,ESCORT '95,ESCORT CLASSIC,ESCORT IV,ESCORT V,ESCORT VI,ESCORT VII,ORION II,ORION III 1.1-1.3-1.4-1.4 i-1.6 T RS-1.6-1.6 16V-1.6 i 16V-1.6
oe: 4420037 -- 1698640



02067
pompe lave-glaces ESCORT '81,ESCORT '86,ESCORT '91,ESCORT '95,ESCORT CLASSIC,ESCORT III,ESCORT IV,ESCORT V,ESCORT VI,ESCORT VII,ORION I,ORION II,ORION III 1.1-1.3-1.4-1.4
oe: 7003178 -- 6175672



50135 L: 785/800 mm
capteur ABS [des deux côtés du pont arrière] ESCORT CLASSIC,ESCORT VII 1.4-1.6 16V-1.6 16V 4x4-1.8 TD-1.8 16V-1.8 D-RS 2000-RS 2000 4x4-RS 4x4
oe: 96FB2B372CD -- 1011798



50136 L: 780 mm
capteur ABS Capteur passif [des deux côtés de l'essieu avant] ESCORT CLASSIC,ESCORT VII 1.3-1.4-1.6 16V-1.6 16V 4x4-1.8 TD-1.8 16V-1.8 D-RS 2000-RS 2000 4x4
oe: 1090645 -- 1011346

84447 L: 1567/1273 mm
cable frein de stationnement [gauche] ESCORT III,ORION I 1.1-1.3-1.6

oe: 6139442

84448 L: 3400/1460+1380 mm
cable frein de stationnement [arrière] ESCORT '91,ESCORT VI 1.3-1.4-1.6 i 16V-1.8 D-1.8 16V XR3i-1.8 i 16V-1.8 TD-1.8 XR3i 16V 4x4-RS 2000-RS 2000 4x4-RS 4x4
oe: 6785736 -- 6676124

84454 L: 1580/1265 mm
cable frein de stationnement ESCORT III,ORION I,ORION II 1.1-1.3-1.6-1.6 D-1.6 i

oe: 6148025 -- 1640550

84455 L: 1315/1145 mm
cable frein de stationnement ESCORT III,ORION I,ORION II 1.1-1.3-1.6-1.6 D-1.6 i

oe: 6139440 -- 1637507

© INDUSTRIAL METALCAUCHO, S.L.U.

CIRCUIT D'EAU

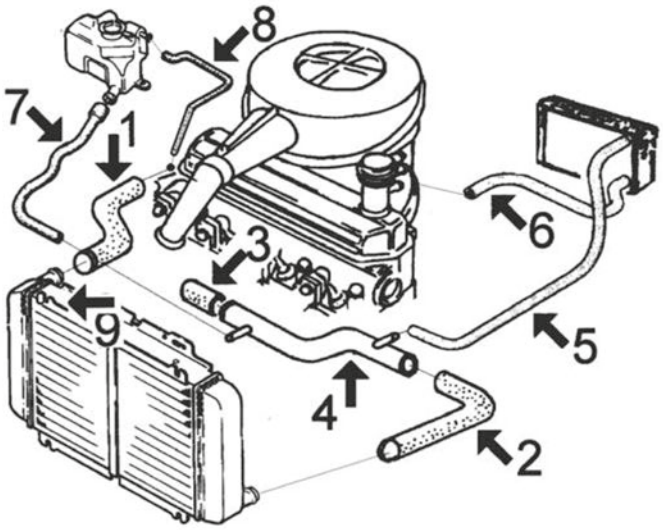

FIESTA 950 (1976-1989) - 1100 (1976-1989) - 1300 (1976-1983)

1	07574	durit superior radiateur 950-1100 '83 a '89
	07591	durit superior radiateur 950-1100 '76 a '83
2	07575	durit plus bas radiateur 950-1100 '83 à '89
3	07545	durit tube métallique à pompe de l'eau tous
4	03014	durit refroidissement 950-1100 '83-'89
5	05988	durit de chauffage à tube métallique 950-1100-1300
6	07833	durit de chauffage à collecteur d'admission 950-1100-1300
7	00116	durit vase d'expansion à radiateur 950-1100-1300 hasta '83 Ø 8x15 mm long. 1050 mm
	08197	durit vase d'expansion, 950-1100 '83-'89
8	07989	durit de trop-plein 950-1100 '83-
9	03607	bouchon radiateur 0,7 bar

C36M402M407M411M1517M2056M3388M3449CAP1 FORD FIESTA I/II/III - COURIER 05/1976 - 01/1997

CIRCUIT D'EAU

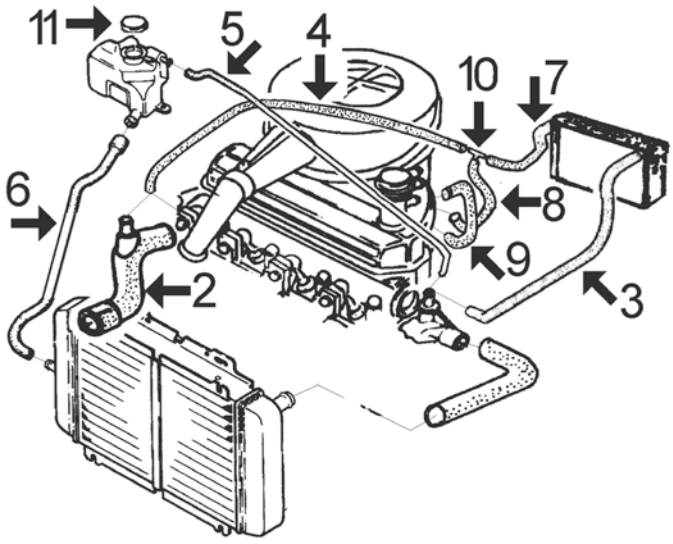

FIESTA 1300 modèle '83 (BL 1983-1986) - 1600/XR2 (HL 1983-1989) et 1400 modèle '86 (HL 1986-1989)

2	08760	durit plus bas radiateur 1400 et XR2 (avec buse pour 3eme voie)
3	07881	durit de chauffage à thermostat 1300
	08026	durit de chauffage à thermostat 1400 et XR2
4	00118	durit de buse en durit plus bas à raccord 1400 et XR2 (1er. tronçon de durit à chauffage) Ø13x19 900 mm
	07882	durit de pompe à raccord 1300 (1er tronçon de pompe à chauffage)
5	07301	durit de trop-plein
6	08198	durit vase d'expansion à radiateur
7	08040	durit de raccorde à chauffage
8	08027	durit (version sans starter automatique)
	08204	durit
9	08203	durit collecteur à carburateur uniquement modèles à starter automatique
10	02717	raccord durit chauffage
11	03561	bouchon de vase d'expansion '85- (plastique)
	03607	bouchon vase expansión jusqu'à '85 (métallique)

C36M402M407M411M1517M2056M3388M3449CAP2 FORD FIESTA I/II/III - COURIER 05/1976 - 01/1997

CIRCUIT D'EAU

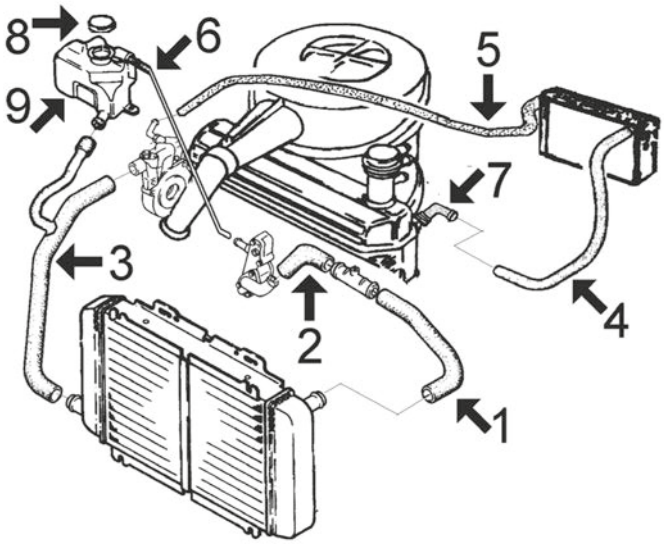

FIESTA 1600 diesel (1984-1988) :

4	08031	durit de chauffage à buse culasse
5	08035	durit de chauffage à pompe de l'eau
6	07301	durit de trop-plein
7	03061	manchon métallique fileté
8	03561	bouchon de vase d'expansion '85- (plastique)

C36M402M407M411M1517M2056M3388M3449CAP3 FORD FIESTA I/II/III - COURIER 05/1976 - 01/1997

CIRCUIT D'EAU

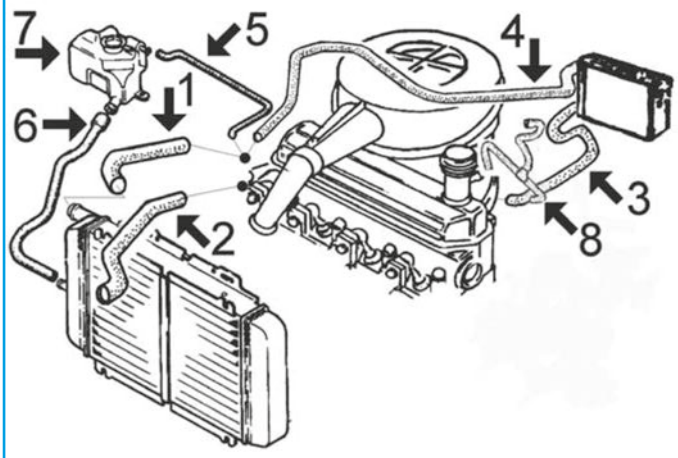

FIESTA 1100 - 1300 (BL) modèle '89

1	07985	durit superior de radiateur 1.1 tous et 1.3 sans air conditionné
	08786	durit superior radiateur 1.3 con air conditionné
2	07986	durit plus bas radiateur 1.1 tous et 1.3 sans air conditionné
	08787	durit plus bas radiateur 1.3 avec air conditionné
3	08038	durit de chauffage à collecteur d'admission
4	08039	durit de chauffage à thermostat
5	07989	durit de trop-plein
6	08198	durit vase d'expansion à radiateur
7	03509	vase d'expansion
	03561	bouchon de vase d'expansion
8	08744	durit collecteur à carburateur

C36M402M407M411M1517M2056M3388M3449CAP4 FORD FIESTA I/II/III - COURIER 05/1976 - 01/1997

© INDUSTRIAL METALCAUCHO, S.L.U.

CIRCUIT D'EAU

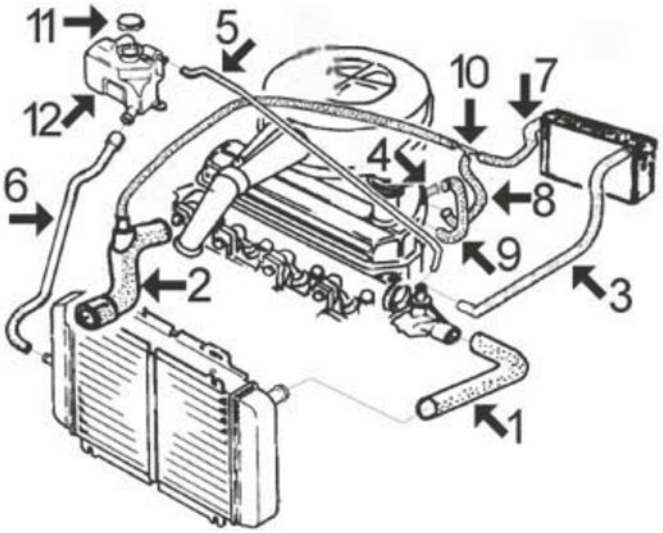

FIESTA 1400 - 1600 cc (HL) modèle '89, jusqu'à 8/'96 :

1	07822	durit radiateur sup.
2	08745	durit plus bas radiateur 1.4 avec air conditionné jusqu'à 1/'94
	08760	durit plus bas radiateur 1.4 sans air conditionné et 1.6
3	08199	durit de chauffage à thermostat
4	03061	manchon fileté (coude en aluminium)
	03126	raccord aluminium refroidissement
5	07301	durit de trop-plein
6	08197	durit vase d'expansion à radiateur
7	08040	durit de raccorde à chauffage
8	08027	durit chauffage
9	08203	durit collecteur à carburateur 1400, uniquement modèles à starter automatique
11	03561	bouchon de vase d'expansion (1,20 bar)
12	03509	vase d'expansion

C36M402M407M411M1517M2056M3388M3449CAP5 FORD FIESTA I/II/III - COURIER 05/1976 - 01/1997

CIRCUIT D'EAU

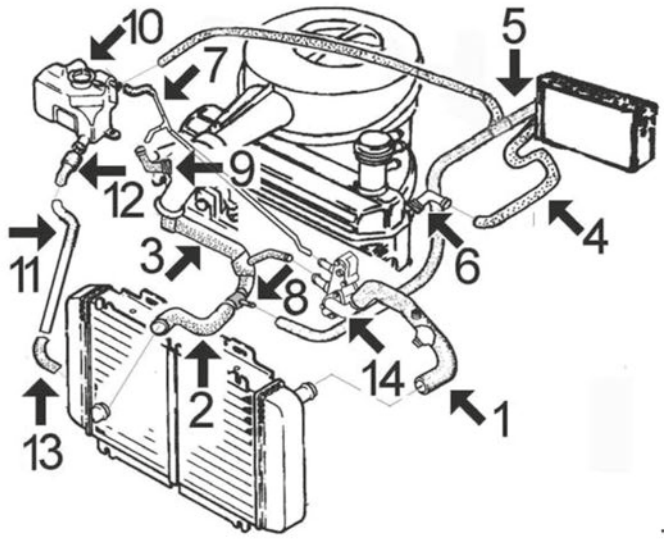

FIESTA 1.8 diesel - COURIER de '89 jusqu'à '96 :

1	07853	durit radiateur sup.
2	08276	durit radiateur inf.
3	08138	durit de pompe de l'eau à thermostat et à raccord avec durit plus bas de radiateur
4	08200	durit de chauffage à buse culasse
5	08201	durit de chauffage à raccord jusqu'à 12/'93
	08761	durit de chauffage à raccord et vase de 12/'93 (3 voies)
6	03061	manchon métallique fileté (coude)
	03126	durit refroidissement
7	08291	durit de trop-plein
8	03066	tube d'eau métallique à durit plus bas
9	03149	manchon (banjo) Ø 8 mm
10	03509	vase d'expansion
	03561	bouchon de vase d'expansion
13	08027	durit de tube métallique à radiateur jusqu'à 12/'93
14	03606	bride de thermostat

C36M402M407M411M1517M2056M3388M3449CAP6 FORD FIESTA I/II/III - COURIER 05/1976 - 01/1997



00116 Ø 8 mm Ø 15 mm
durit eau 8 x 15 mm [droite, supérieur] FIESTA I,-FIESTA II,FIESTA III 0.9-1.0-1.1-1.3

oe:



00118 Ø 13 mm Ø 19 mm
durit eau 13 x 19 mm FIESTA I,FIESTA II,FIESTA III 1.4-1.6 XR2-1.6 XR2i

oe:



03014
tube d'eau FIESTA II 1.0-1.1

oe: 6133569

© INDUSTRIAL METALCAUCHO, S.L.U.

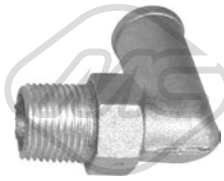

03061
manchon COURIER,FIESTA II 1.4-1.6 D-1.6 XR2-1.8 D

oe: 1592026



03066
tube d'eau métallique [inférieur] FIESTA III 1.8 D

oe: 6180946

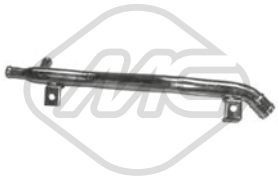

03089
tube d'eau métallique FIESTA III 1.6-1.6 i 16V-1.8 16V

oe: 1057173



03091
thermostat d'eau 82 °C COURIER 1.4 i

oe: 1211553 -- 1303374

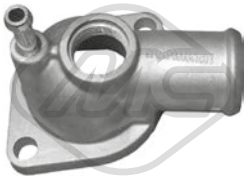

03113
couvercle thermostat FIESTA II,FIESTA III 1.0-1.1

oe: 6814635

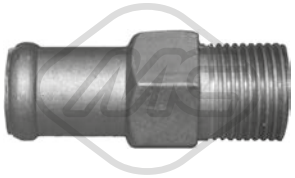

03126
manchon FIESTA III 1.4-1.6-1.8 D

oe: 6148087 -- 6733022

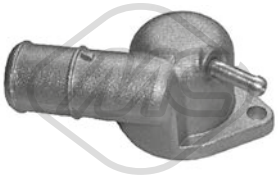

03142
couvercle thermostat COURIER 1.3

oe: 1027596



03149 Ø 8 mm
manchon FIESTA III 1.8 D

oe: 6720378

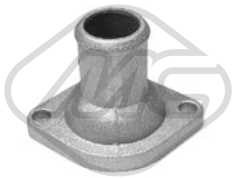

03150
couvercle thermostat COURIER 1.3

oe: 1002815



03151
couvercle thermostat COURIER 1.8 D-1.8 DI

oe: 1031904



03509
vase d'expansion COURIER,FIESTA I,FIESTA II,-FIESTA III 0.9-1.1-1.3-1.4-1.6 XR2-1.6 i 16V-1.6 T-1.6 D-1.6 XR2i-1.8 16V-1.8 XR2i 16V

oe: 89FB8K218AE -- 1004005



03561 Pression [bar]: 1,2
bouchon vase d'expansion COURIER,FIESTA I,-FIESTA II,FIESTA III 0.9-1.0-1.1-1.3-1.4-1.4 i-1.6 XR2-1.6 i 16V-1.6 XR2i-1.6 D-1.6-1.6 T-1.8 D-1.8 DI-1.8 16V-1.8 XR2i 16V
oe: 7267962

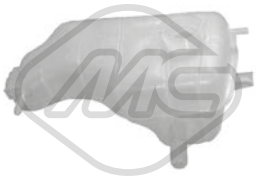

03576
vase d'expansion COURIER 1.4 i-1.8 D-1.8 DI

oe: 1102678

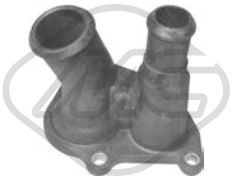

03577
couvercle thermostat COURIER 1.4 i-1.8 D

oe: 1112977



03579
vase d'expansion [avant] FIESTA III 1.8 16V

oe: 1047497 -- 1047496



03606
couvercle thermostat FIESTA III 1.8 D

oe: 6189058



03607 Pression [bar]: 0.70
bouchon vase d'expansion FIESTA I,FIESTA II,FIES-TA III 0.9-1.0-1.1-1.3

oe:

© INDUSTRIAL METALCAUCHO, S.L.U.



03712
bride liquide refroidissement 88 °C COURIER 1.8 D-1.8 DI

oe: 89FF8575AB -- 7064919

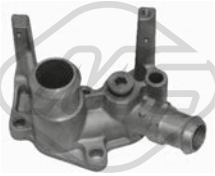

04844
bride liquide refroidissement COURIER,FIESTA,-FIESTA II,FIESTA III 1.4-1.4 i-1.6 D-1.6

oe: 1221325 -- 1301772

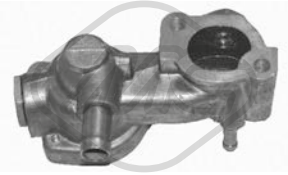

04845
bride liquide refroidissement FIESTA III

oe: 6585512 -- 1079905

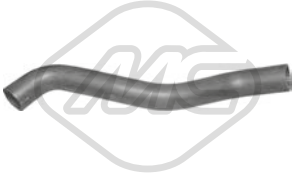

05119
durit de radiateur [inférieur] FIESTA III 1.8 D

oe: SE021117207A



07301
durit de radiateur FIESTA II,FIESTA III 1.3-1.4-1.6-1.6 D-1.6 XR2

oe: 84FB8B08HF



07545
durit de radiateur FIESTA,FIESTA I,FIESTA II 0.9-1.0-1.1-1.3-1.6 XR2

oe: 1562258



07574
durit de radiateur [supérieur] FIESTA I,FIESTA II 0.9-1.1

oe: 6112689



07575
durit de radiateur [inférieur] FIESTA II 1.0-1.1

oe: 6139472 -- 6133570



07591
durit de radiateur [supérieur] FIESTA I 0.9-1.1

oe: 6051492



07822
durit de radiateur [supérieur] FIESTA III 1.4

oe: 6663239



07853
durit de radiateur [supérieur] FIESTA II,FIESTA III 1.6 D-1.8 D

oe: 6182777



07985
durit de radiateur [supérieur] COURIER,FIESTA III 1.1-1.3

oe: 89FB8260AC -- 6895396



07986
durit de radiateur [inférieur] COURIER,FIESTA III 1.1-1.3

oe: 6182778



07989
durit de radiateur FIESTA III 1.1

oe: 6711500 -- 6182763



08138
durit de radiateur FIESTA III 1.8 D

oe: 6180942



08197
durit de radiateur FIESTA,FIESTA I,FIESTA III 0.9-1.0-1.1-1.3-1.4-1.6

oe: 6135053



08198
durit de radiateur FIESTA II,FIESTA III 1.1-1.3-1.4-1.6 XR2

oe: 6143587

© INDUSTRIAL METALCAUCHO, S.L.U.



08203
durit de radiateur [Tuyau d'admission] FIESTA II,-FIESTA III 1.3-1.4-1.6 XR2

oe: 6170465



08204
durit FIESTA III 1.6

oe: 6179685



08276
durit de radiateur [inférieur] COURIER,FIESTA,-FIESTA II,FIESTA III 1.6 D-1.8 D

oe: 89FB8286DE -- 6199865



08291
durit de radiateur FIESTA,FIESTA III 1.8 D

oe: 6550210



08745
durit de radiateur [inférieur] FIESTA III 1.4

oe: 7150273

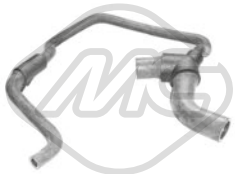

08760
durit de radiateur [inférieur] FIESTA II,FIESTA III 1.4-1.6

oe: 6643501 -- 6198873



08762
durit de radiateur [supérieur] COURIER 1.3

oe: 96FB8B274AG -- 1040654



08769
durit de radiateur [inférieur] COURIER 1.4 i

oe: 96FB8B273CD -- 1037314



08772
durit de radiateur [supérieur] COURIER 1.8 D

oe: 1049440



08773
durit de radiateur [inférieur] COURIER 1.8 D

oe: 1049439



08774
durit de radiateur [inférieur] COURIER 1.8 D

oe: 1086229



08786
durit de radiateur [supérieur] FIESTA III 1.3

oe: 7176585



08787
durit de radiateur [inférieur] FIESTA III 1.3

oe: 6998371



09131
durit de radiateur COURIER 1.8 D

oe: 1111839 -- 1139030

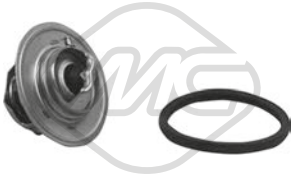

30206
thermostat d'eau 88 °C FIESTA I,FIESTA II,FIESTA III 1.1-1.3-1.4

oe: 891F8575AA -- 6173232



30280
thermostat 88 °C COURIER,FIESTA III 1.6 i 16V-1.8 D-1.8 16V-1.8 DI-1.8 XR2i 16V

oe: 948M8575AA -- 1001993



02717
raccord durit chauffage FIESTA I,FIESTA II,FIESTA III 1.3-1.4-1.6 XR2-1.6

oe: 6085829

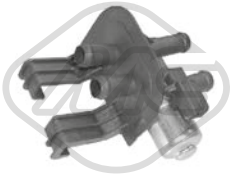

04822
valve magnétique 1.0-1.1-1.3-1.4-1.4 i-1.6 XR2-1.6 D-1.6 XR2i-1.6 T-1.6-1.6 i 16V-1.8 DI-1.8 D-1.8 16V-1.8 XR2i 16V

oe: 1047752 -- 1014585

© INDUSTRIAL METALCAUCHO, S.L.U.



05988
durit chauffage FIESTA I,FIESTA II 0.9-1.0-1.1

oe: 1562615

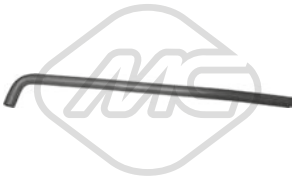

07370
durit chauffage [Sortie] COURIER,FIESTA I 1.1-1.3

oe: 1423786



07833
durit chauffage FIESTA I,FIESTA II 1.3-1.4

oe: 6114422



07881
durit chauffage COURIER,FIESTA II 1.3

oe: 1604864



07882
durit chauffage FIESTA II 1.3

oe: 86FG18D359DA -- 6160288



08026
durit chauffage FIESTA II 1.4

oe: 6165793



08027
durit chauffage FIESTA,FIESTA II 1.6 D

oe: 6177356 -- 6153992



08031
durit chauffage FIESTA,FIESTA II 1.6 D

oe: 6163327 -- 6147485

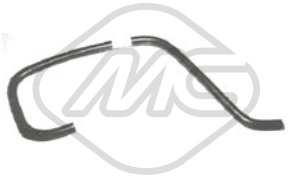

08035
durit chauffage FIESTA,FIESTA II 1.6 D

oe: 6141351



08038
durit chauffage [entrée] FIESTA III 1.1-1.3

oe: 6186538



08039
durit chauffage [Sortie] FIESTA III 1.1-1.3-1.4-1.6

oe: 6895393 -- 6178705



08040
durit chauffage [Sortie] FIESTA III 1.1-1.3

oe: 6895394 -- 6178704



08199
durit chauffage [entrée] FIESTA III 1.4-1.6

oe: 6164296 -- 6179054



08200
durit chauffage FIESTA III 1.8 D

oe: 6202491



08201
durit chauffage [Sortie] FIESTA III 1.8 D

oe: 6202492



08761
durit chauffage FIESTA III 1.8 D

oe: 7031472

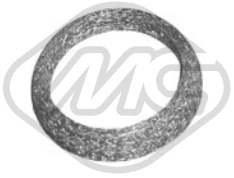

02788 Ø 55 mm Ø 64 mm
joint conique échappement FIESTA I,FIESTA II,-FIESTA III 0.9-1.1-1.3-1.4-1.6 XR2-1.6 XR2i

oe: 91AB9451JA -- 6688868



00669 Filetage [mm]:: M14x1,5
bouchon carter d'huile 0.9-1.0-1.1-1.3-1.4-1.6-1.6 D-1.6 T-1.6 XR2-1.6 XR2i

oe: 6732529 -- 6186775

© INDUSTRIAL METALCAUCHO, S.L.U.



02020 Ø 14 mm Ø 22 mm
rondelle carter nylon 0.9-1.0-1.1-1.3-1.4-1.6-1.6 D-1.6 T-1.6 XR2-1.6 XR2i-1.8 D

oe: 1454118



02021 Ø 12,8 mm Ø 22,5 mm
rondelle carter COURIER 1.3-1.4 i-1.8 D-1.8 DI

oe: 1005593



02024 Ø 14 mm Ø 22 mm
rondelle carter FIESTA III

oe: 0164.54 -- 0164.54



02903 Filetage: 14x150
bouchon carter d'huile COURIER 1.3-1.4 i-1.8 D-1.8 DI

oe: 1013938

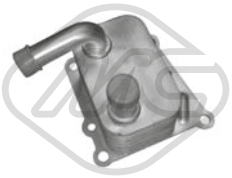

06159
radiateur d'huile COURIER 1.8 DI

oe: 1306342 -- 2M5Q6B624BC



08360
jeu de durit vapeur FIESTA III 1.4-1.6

oe: 6196128 -- 6196127



08361
jeu de durit vapeur FIESTA,FIESTA III 1.8 D

oe: 6162286 -- 6179491



09274
jeu de durit vapeur COURIER 1.8 D

oe: 1479081



09182
durit turbo COURIER 1.8 D

oe: 1229491 -- 1349832

84493 L: 1200 mm
cable d'accélération FIESTA I 1.1

oe: 6056273

© INDUSTRIAL METALCAUCHO, S.L.U.

SUSPENSION AVANT & SUPPORTS DE MOTEUR

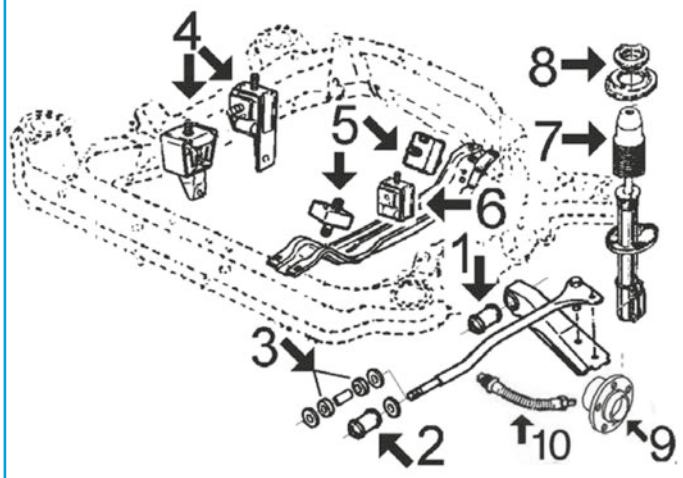

FIESTA tous modèles jusqu'à '89

3	00775	silentblocs (polyuréthane) biellette bras AV depuis '83 jusqu'à '89
4	00929	support moteur à droite 1.4 et 1.6 XR2 '83 et 1.6 Diesel de '84 jusqu'à '86
	02484	support moteur à droite950 et 1100 de '83
5	00441	support de moteur devant et arrière sauf 1.6 D de '86
	00512	support de moteur devant et arrière 1.6 D de '86
7	00475	cache poussière amortisseur AV
8	02729	support amortisseur AV '83-
9	90021	moyeu AV desde '83
10	96040	flexible de frein AV (385 mm)

C36M402M407M411M1517M2056M3388M3449SOPDP1 FORD FIESTA I/II/III - COURIER 05/1976 - 01/1997

SUSPENSION AVANT & SUPPORTS DE MOTEUR

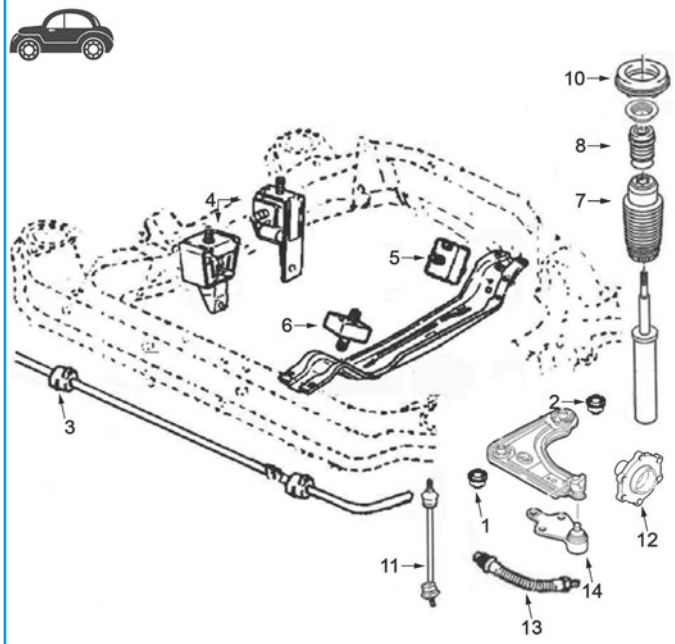

FIESTA / COURIER tous modèles depuis '89 jusqu'à '96

1	00980	silentbloc
2	00981	silentbloc
3	02631	palier de barre stabilisatrice -'94, Ø 16 mm
	02632	palier de barre stabilisatrice -'94, Ø 16 mm
	02634	palier de barre stabilisatrice -'94, Ø 12 mm
4	00513	support de moteur à droite 1.1-1.3 (BL)
	02624	support moteur à droite 1.8 Diesel
	02688	support moteur à droite1.4-1.6 (HL)
5	00441	support moteur AV tous modèles, sauf diesel
	00512	support moteur AV 1.8 diesel
6	00441	support de moteur arrière tous sauf Diesel
	00512	support moteur AV 1.8 diesel
7	02998	cache poussière amortisseur AV
8	02996	butée de caoutchouc amortisseur AV depuis 1/'94
	04265	butée de caoutchouc amortisseur AV jusqu'à 1/'94
10	02729	support amortisseur AV
11	04263	biellette de barre stabilisatrice 1.1-1.3-1.4-1.6 essence
	04264	biellette de barre stabilisatrice 1.8D
12	90022	moyeu AV -'94
	90041	moyeu AV desde '94
13	96055	flexible de frein AV (415 mm)
14	53096	rotule de suspension
	53107	rotule de suspension

C36M402M407M411M1517M2056M3388M3449SOPDP2 FORD FIESTA I/II/III - COURIER 05/1976 - 01/1997

FORD FIESTA I/II/III - COURIER 05/1976 - 01/1997



00441
support moteur [arrière] 0.9-1.0-1.1-1.3-1.4-1.6 XR2-1.6 D-1.6-1.6 i 16V-1.6 T-1.6 XR2i-1.8 D

oe: 6194624 -- 6049904

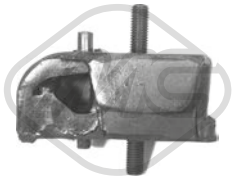

00512
support moteur [avant et arrière] FIESTA III 1.8 D

oe: 6203710

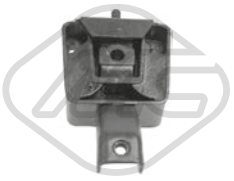

00513
support moteur [avant droite] FIESTA I,FIESTA II,-FIESTA III 1.1-1.3-1.4-1.6 D

oe: 7229329 -- 6517658

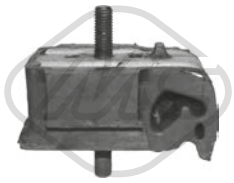

00833
support moteur [arrière] FIESTA III 1.1-1.3-1.8 D

oe: 6170427 -- 1661786

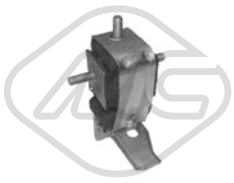

00929
support moteur [avant droite] FIESTA I,FIESTA II,-FIESTA III 1.1-1.3-1.4-1.6-1.6 T-1.6 XR2i-1.6 D-1.6 XR2

oe: 6133404 -- 1640021

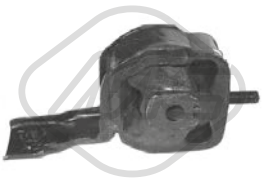

02368
support moteur [droite] FIESTA II 1.6 D

oe: 6132061 -- 6160229

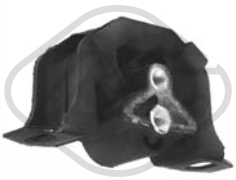

02369
support moteur [gauche] COURIER,FIESTA I,FIESTA III 1.1-1.3-1.8 16V

oe: 6845225 -- 6845224

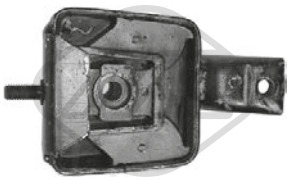

02484
support moteur [avant droite] FIESTA II 1.1

oe: 6160228 -- 6131375



02486
support moteur [arrière gauche] COURIER 1.3

oe: 6766045 -- 6766044

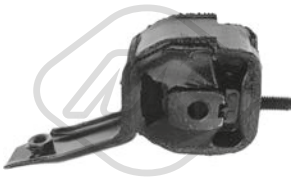

02624
support moteur [droite] FIESTA III 1.8 D

oe: 6185027

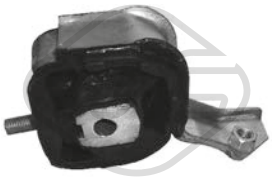

02625
support moteur [droite] FIESTA II,FIESTA III 1.1-1.3-1.4-1.6-1.6 T-1.6 XR2i-1.8 D

oe: 6186726

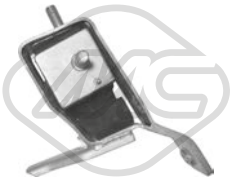

02688
support moteur [droite] FIESTA III 1.1-1.3-1.4-1.6-1.6 i 16V-1.6 T-1.6 XR2i-1.8 16V-1.8 D-1.8 XR2i 16V

oe: 6161628

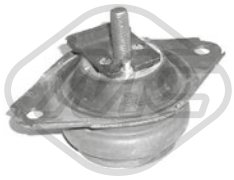

02992
support moteur [gauche] FIESTA III 1.8 16V

oe: 1040404

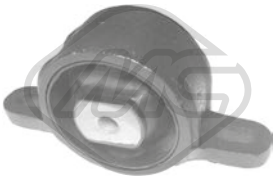

02995
support moteur [inférieur] FIESTA III 1.8 16V

oe: 6656135

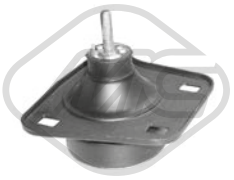

02999
support moteur [droite] COURIER 1.8 D-1.8 DI

oe: 1060402 -- 1021268



04000
support moteur [droite] COURIER 1.3

oe: 1099547 -- 1060401

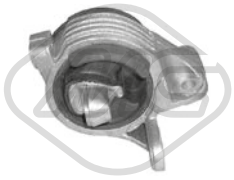

04001
support moteur [gauche] COURIER,FIESTA,FIESTA III 1.1-1.3-1.4-1.4 i-1.6-1.6 T-1.6 XR2i-1.6 i 16V-1.8 D-1.8 DI-1.8 16V-1.8 XR2i 16V

oe: 1014900 -- 1014899



04002
support moteur [arrière] COURIER,FIESTA III 1.3-1.4

oe: 1055171 -- 1004888

© INDUSTRIAL METALCAUCHO, S.L.U.



04003
support moteur [arrière] COURIER 1.8 D-1.8 DI

oe: 1059003



04370
support moteur [essieu avant] COURIER,FIESTA III 1.8 D

oe: 6737887



05066
support moteur [droite] COURIER 1.3

oe: 1091516



00429 Ø 10 mm Ø 32|37 mm
silentbloc bras de suspension [essieu avant inférieur] 0.9-1.0-1.1-1.3-1.4-1.6 D-1.6 XR2i-1.6 XR2-1.8 XR2i 16V-1.8 16V

oe: 1619120 -- 6090611



00775
jeu silentblocs bras suspension FIESTA I,FIESTA II 0.9-1.0-1.1-1.3-1.4-1.6 XR2-1.6 D

oe: 6154160 -- 6140086

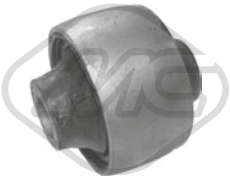

00980 Ø 12 mm Ø 46.4 mm
silentbloc triangle [essieu avant inférieur] COURIER,FIESTA,FIESTA III 1.1-1.3-1.4-1.4 i-1.6-1.6 i 16V-1.6 T-1.6 XR2i-1.8 D-1.8 16V-1.8 XR2i 16V

oe: 1829508 -- 1000445



00981 Ø 12 mm Ø 54 mm
silentbloc triangle [essieu avant inférieur] COURIER,FIESTA III 1.1-1.3-1.4-1.4 i-1.6-1.8 D-1.8 16V-1.8 XR2i 16V

oe: 1035929



02631 Ø 16 mm
palier barre stabilisatrice [essieu avant] COURIER,-FIESTA,FIESTA III 1.1-1.3-1.4-1.6-1.6 T-1.6 XR2i-1.6 i 16V-1.8 D-1.8 DI-1.8 16V-1.8 XR2i 16V

oe: 1035515 -- 7102392



02632 Ø 16 mm
palier barre stabilisatrice [essieu avant] FIESTA II,-FIESTA III 1.1-1.3-1.4-1.6-1.6 i 16V-1.6 T-1.6 XR2i-1.8 16V-1.8 D-1.8 XR2i 16V

oe: 6543416



02634 Ø 12 mm
palier barre stabilisatrice [intérieur] 0.9-1.0-1.1-1.3-1.4-1.6 D-1.6 XR2-1.6 XR2i-1.6-1.6 i 16V-1.6 T-1.8 D-1.8 16V-1.8 XR2i 16V

oe: 1652936



02690 Ø 12 mm Ø 52 mm
silentbloc bras de suspension [essieu arrière] COURIER,FIESTA,FIESTA III 1.1-1.3-1.4-1.6 i 16V-1.6-1.6 T-1.6 XR2i-1.8 D-1.8 16V-1.8 XR2i 16V

oe: 6745350



02713 Ø 10,2 mm
biellette de barre stabilisatrice [essieu arrière] FIESTA,FIESTA I,FIESTA II 0.9-1.0-1.1-1.3-1.4-1.6 XR2-1.6 D

oe: 6051518



02828 Ø 12 mm Ø 37.3 mm
silentbloc triangle [essieu avant] COURIER,FIESTA 1.3-1.4 i-1.8 D-1.8 DI

oe: 1055191 -- 1010037



02829 Ø 12 mm Ø 66.3 mm
silentbloc triangle [essieu avant] COURIER,FIESTA 1.3-1.4 i-1.8 D-1.8 DI

oe: 1063372 -- 1014654



02997 Ø 63,3 mm
silentbloc bras de suspension [essieu arrière] COURIER,FIESTA III 1.3-1.4 i-1.8 16V-1.8 D-1.8 DI

oe: 1041979



04160 L: 238 mm
biellette embout barre stabilisatrice [essieu avant] COURIER,FIESTA,FIESTA III 1.1-1.3-1.4-1.4 i-1.6-1.6 T-1.6 XR2i-1.6 i 16V-1.8 D-1.8 DI-1.8 16V-1.8 XR2i 16V
oe: YS413B438BB -- YS413B438BA



04262 Ø 32 mm Ø 40|72 mm L: 37|73 mm
silentbloc pont [essieu arrière] COURIER,FIESTA 1.3-1.4 i-1.8 D-1.8 DI

oe: 7320351

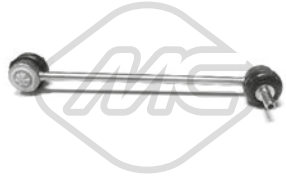

04263 L: 237 mm
biellette embout barre stabilisatrice [des deux côtés de l'essieu avant] COURIER,FIESTA III 1.1-1.3-1.4 i-1.4-1.6-1.6 T-1.6 XR2i-1.6 i 16V-1.8 D-1.8 DI-1.8 16V-1.8 XR2i 16V
oe: 6198621 -- 6188004

© INDUSTRIAL METALCAUCHO, S.L.U.

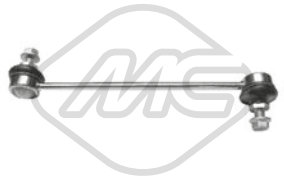

04264 L: 262 mm
biellette embout barre stabilisatrice [essieu avant] FIESTA,FIESTA III 1.8 D

oe: 1666243

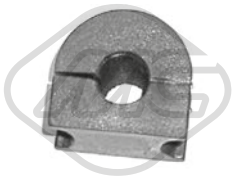

04267 Ø 15 mm
palier barre stabilisatrice [essieu avant] COURIER 1.3

oe: 1003609



04836 Ø 12 mm Ø 63 mm
silentbloc pont [essieu arrière] COURIER 1.3-1.4 i-1.8 D-1.8 DI

oe: 1016439



04849 Ø 39 mm Ø 55 mm
bague d'étanchéité, moyeu de roue [des deux côtés du pont arrière] FIESTA III 1.1-1.3-1.4-1.6-1.6 i 16V-1.6 T-1.6 XR2i-1.8 16V-1.8 D-1.8 XR2i 16V

oe: 1101837 -- 1103509

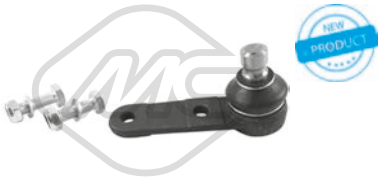

53096 Ø 17 mm
rotule de suspension [essieu avant] COURIER,FIESTA,FIESTA III 1.1-1.3-1.4-1.6 i 16V-1.6-1.6 T-1.6 XR2i-1.8 D-1.8 16V-1.8 XR2i 16V

oe: 1047853 -- 547607365



53107 Ø 16,5 mm
rotule de suspension [essieu avant] COURIER,FIESTA III 1.3-1.4-1.4 i-1.8 D-1.8 DI

oe: 1047797 -- 94FB3395A2B

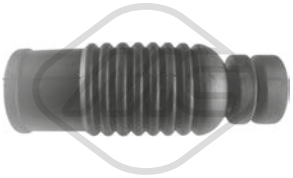

00475
soufflet amortisseur [essieu avant] FIESTA I,FIESTA II,FIESTA III 0.9-1.0-1.1-1.3-1.4-1.6 XR2-1.6-1.6 D-1.6 i 16V-1.6 T-1.6 XR2i-1.8 16V-1.8 D-1.8 XR2i 16V
oe: 6136219



02729
support amortisseur [essieu avant] FIESTA I,FIESTA II,FIESTA III 0.9-1.0-1.1-1.3-1.4-1.6 XR2-1.6-1.6 D-1.6 i 16V-1.6 T-1.6 XR2i-1.8 16V-1.8 D-1.8 XR2i 16V
oe: 6150277



02996
butée amortisseur [essieu avant] FIESTA III 1.1-1.3-1.4-1.6-1.6 i 16V-1.6 T-1.6 XR2i-1.8 16V-1.8 D-1.8 XR2i 16V

oe: 6532212



02998
soufflet amortisseur [essieu avant] COURIER,FIESTA,FIESTA II,FIESTA III 1.0-1.1-1.3-1.4-1.4 i-1.6 D-1.6 i 16V-1.6 XR2i-1.6 XR2-1.6-1.6 T-1.8 D-1.8 DI-1.8 16V-1.8 XR2i 16V
oe: 7379687



04018
support amortisseur [essieu avant] COURIER 1.3-1.8 D-1.8 DI

oe: V97FB3K155AA -- 1039001



04032
support amortisseur [essieu arrière] COURIER,FIESTA III 1.1-1.3-1.4 i-1.8 D-1.8 DI

oe: 1023587



04212 Ø 12,1 mm Ø 44 mm
roulement support amortisseur [essieu avant] FIESTA I,FIESTA II,FIESTA III 0.9-1.0-1.1-1.3-1.4-1.6 XR2-1.6-1.6 D-1.6 i 16V-1.6 T-1.6 XR2i-1.8 16V-1.8 D-1.8 XR2i 16V
oe: 6112404



04265
butée amortisseur [des deux côtés de l'essieu avant] FIESTA III 1.1-1.3-1.4-1.6-1.6 i 16V-1.6 T-1.6 XR2i-1.8 16V-1.8 D-1.8 XR2i 16V

oe: 6167869



05685 Ø 45 mm Ø 75 mm
roulement transmission [essieu avant] COURIER 1.8 DI

oe: 1481243 -- 1701597



06002
kit support amortisseur [essieu avant] COURIER 1.3-1.8 D

oe: 1013794



Longueur du filetage [mm]: 26
00933 Filetage [mm]:: M12 X 1.5
ecrou de roue FIESTA,FIESTA I,FIESTA II 0.9-1.0-1.1-1.3-1.4-1.6 XR2-1.6 D

oe: 6069623



Ø 130 mm
Nombre de dents: 23
90021 H: 82 mm
moyeu de roue [essieu avant] FIESTA I,FIESTA II 0.9-1.0-1.1-1.3-1.4-1.6 D

oe: 1644842

© INDUSTRIAL METALCAUCHO, S.L.U.



Ø 131 mm
Nombre de dents: 23

90022 H: 70 mm

moyeu de roue [essieu avant] FIESTA III 1.1-1.3-1.4-1.6-1.6 i 16V-1.6 T-1.6 XR2i-1.8 16V-1.8 D-1.8 XR2i 16V

oe: 6517014



Ø 131 mm
Nombre de dents: 25

90041 H: 74.5 mm

moyeu de roue [essieu avant] COURIER,FIESTA,-FIESTA III 1.1-1.3-1.4 i-1.4-1.6 i 16V-1.8 DI-1.8 D-1.8 16V-1.8 XR2i 16V

oe: 1333147 -- 6517013



74021 Ø 29 mm Ø 50 mm

kit de roulements de roue [essieu arrière] COURIER,-FIESTA,FIESTA III 1.1-1.3-1.4 i-1.4-1.6-1.6 i 16V-1.6 T-1.6 XR2i-1.8 D-1.8 16V-1.8 XR2i 16V

oe: 1137830 -- 5030537



74024 Ø 72 mm

kit de roulements de roue [essieu avant] COURIER,-FIESTA,FIESTA III 1.1-1.3-1.4 i-1.4-1.6 i 16V-1.8 DI-1.8 D-1.8 16V-1.8 XR2i 16V

oe: 4331541 -- 6485018



74056 Ø 60 mm

kit de roulements de roue [essieu avant] FIESTA,-FIESTA I,FIESTA II 1.3-1.4-1.6 XR2-1.6 D

oe: 5007040 -- 81AB1215AB



96040 L: 385 mm

flexible de frein [des deux côtés de l'essieu avant] FIESTA,FIESTA II 1.0-1.1-1.3-1.4-1.6 D-1.6 XR2

oe: 6114613



96047 L: 340 mm

flexible de frein [des deux côtés du pont arrière] FIESTA,FIESTA III 1.1-1.3-1.4-1.6 i 16V-1.6-1.6 T-1.6 XR2i-1.8 D-1.8 16V-1.8 XR2i 16V

oe: 6714710



96054 L: 520 mm

flexible de frein [des deux côtés de l'essieu avant]ro, ambos lados COURIER 1.3

oe: 1201141



96055 L: 420 mm

flexible de frein [essieu avant gauche] COURIER 1.3-1.4 i-1.8 D-1.8 DI

oe: XS612078DA -- 96FB2078JA



96546 L: 435 mm

flexible de frein [des deux côtés de l'essieu avant] COURIER,FIESTA,FIESTA III 1.1-1.3-1.4-1.6 i 16V-1.6-1.6 T-1.6 XR2i-1.8 D-1.8 16V-1.8 XR2i 16V

oe: 1034192 -- 7271916



Ø 24 - 58 mm

01075 kit

kit soufflet transmission [côté roue des deux côtés de l'essieu avant] 0.9-1.0-1.1-1.3-1.6 D

oe: 1016756



Ø 21 - 66 mm

01079 kit **00079**

kit soufflet transmission [du côté boîte de vitesses] COURIER 1.3-1.4 i-1.8 D-1.8 DI

oe: 1026905



Ø 23 - 63 mm

01186 kit

kit soufflet transmission [du côté boîte de vitesses des deux côtés de l'essieu avant] COURIER 1.3-1.4 i-1.8 D-1.8 DI

oe: 1016772



Ø 19 - 68 mm

01341 kit **00341**

kit soufflet transmission [du côté boîte de vitesses des deux côtés de l'essieu avant] FIESTA I,FIESTA II,-FIESTA III 0.9-1.0-1.1-1.3-1.6 D

oe: 1073802 -- 6028751



Ø 20 - 78 mm

01342 kit **00342**

kit soufflet transmission [côté roue des deux côtés de l'essieu avant] COURIER,FIESTA III 1.1-1.3-1.4 i-1.4-1.6-1.6 T-1.6 XR2i-1.6 i 16V-1.8 D-1.8 DI-1.8 16V-1.8 XR2i 16V

oe: 6043191



Ø 20 - 78 mm

01342E kit

kit soufflet transmission [côté roue des deux côtés de l'essieu avant] FIESTA III 1.1-1.3-1.4-1.6-1.6 i 16V-1.6 T-1.6 XR2i-1.8 16V-1.8 D-1.8 XR2i 16V

oe: 6043191



Ø 20 - 54 mm

01490 kit **00490**

kit soufflet transmission [du côté boîte de vitesses des deux côtés de l'essieu avant] FIESTA,FIESTA I,FIESTA II 0.9-1.0-1.1-1.3-1.4-1.6 XR2

oe: 374018



Ø 20 - 68 mm

01623 kit **00623**

kit soufflet transmission [côté roue des deux côtés de l'essieu avant] 0.9-1.0-1.1-1.3-1.4-1.6 XR2-1.6 D

oe: 6028724

© INDUSTRIAL METALCAUCHO, S.L.U.



Ø 20 - 68 mm

01623E kit

kit soufflet transmission [côté roue des deux côtés de l'essieu avant] COURIER,FIESTA,FIESTA I,FIESTA II 0.9-1.0-1.1-1.3-1.4-1.6 XR2-1.6 D

oe: 6028724

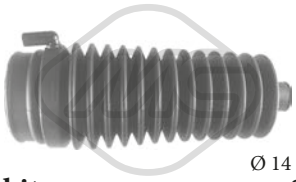

Ø 14 - 56 mm

01197 kit **00197**

kit soufflet crémaillère direction COURIER,FIESTA III 1.3-1.4 i-1.8 D-1.8 DI

oe: 7138554 -- 1012814

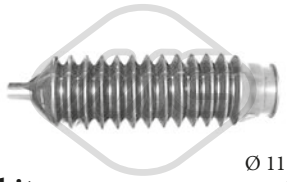

Ø 11 - 36 mm

01534 kit **00534**

kit soufflet crémaillère direction FIESTA II 1.0-1.1-1.3-1.4-1.6 D-1.6 XR2

oe: 6935233 -- 6127744



Ø 11 - 36 mm

01534C kit

kit soufflet crémaillère direction FIESTA II 1.0-1.1-1.3-1.4-1.6 D-1.6 XR2

oe: 6935233 -- 6127744



Ø 14 - 55.5 mm

11004 kit **10004**

kit soufflet crémaillère direction [des deux côtés de l'essieu avant] COURIER 1.3-1.4 i-1.8 D-1.8 DI

oe: 3047747 -- 7138553

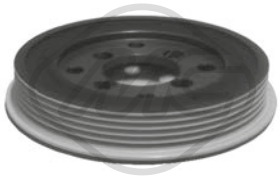

04815 Ø 135 mm - 5 gorges

poulie vilebrequin avec amortisseur de vibrations FIESTA III 1.8 D

oe: 6811202



04817 Ø 132 mm - 6 gorges

poulie vilebrequin avec amortisseur de vibrations FIESTA III 1.6-1.8 16V-1.8 XR2i 16V

oe: 1135052 -- 1250444



04818 Ø 146 mm - 6 gorges

poulie vilebrequin avec amortisseur de vibrations COURIER 1.8 DI

oe: 1079188 -- 1100051



04820 Ø 130 mm - 6 gorges

poulie vilebrequin avec amortisseur de vibrations FIESTA,FIESTA III 1.8 D

oe: 7053799 -- 6186296

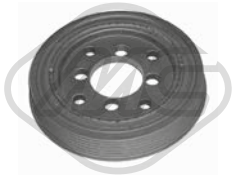

04838 Ø 135 mm - 5 gorges

poulie vilebrequin avec amortisseur de vibrations COURIER,FIESTA 1.8 D

oe: 1005817

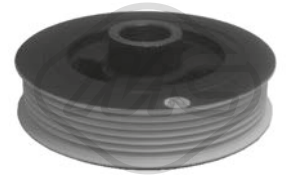

04847 Ø 127 mm - 6 gorges

poulie vilebrequin avec amortisseur de vibrations FIESTA II 1.4-1.6 D-1.6 XR2

oe: 1087320

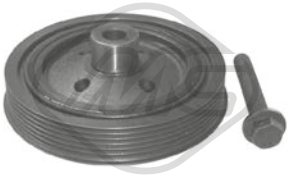

14818 Ø 146 mm - 6 gorges

kit poulie vilebrequin avec amortisseur de vibrations COURIER 1.8 DI

oe: 1079188 -- 1100051

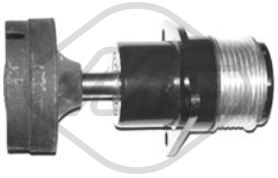

04752 Ø 58.7 mm

galet tendeur alternateur COURIER 1.8 DI

oe: 5M5Q10D310AB -- 5M5Q10D310AA



05326 Ø 70 mm

galet tendeur COURIER 1.8 D

oe: 1139951 -- 7109163



07114

kit de distribution COURIER,FIESTA I,FIESTA II,-FIESTA III 0.9-1.0-1.1-1.3

oe: 6591487 -- 1561781



07119

kit de distribution COURIER 1.8 DI

oe: XS4Q6306AF -- 2M5Q6P250BA



08744

durit carburateur [Collecteur d'admission] FIESTA III 1.1-1.3

oe: 6895398



00442 Ø 21.5 mm

douille, arbre de direction FIESTA I 0.9-1.1-1.3-1.6 XR2

oe: 6076533

© INDUSTRIAL METALCAUCHO, S.L.U.

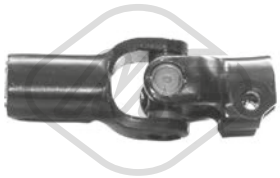

02905
croisillon colonne de direction COURIER,FIESTA,-FIESTA III 1.0-1.1-1.3-1.4-1.4 i-1.6 XR2i-1.6 D-1.6 T-1.6-1.6 i 16V-1.8 DI-1.8 D-1.8 16V-1.8 XR2i 16V

oe: 7257202



00325
kit embrayage FIESTA I,FIESTA II 0.9-1.0-1.1-1.3-1.4-1.6 XR2-1.6 D

oe: 1591148 -- 1591089



00418
revêtement de pédale COURIER,FIESTA III 1.1-1.3-1.4-1.6-1.6 i 16V-1.8 D

oe: 6168375



00519
kit embrayage [essieu avant] FIESTA III 1.1-1.3-1.4-1.6-1.6 i 16V-1.6 T-1.6 XR2i-1.8 16V-1.8 D-1.8 XR2i 16V

oe: 6189055 -- 6183029



05925
cylindre émetteur COURIER 1.3-1.4 i-1.8 D

oe: 1032202 -- 1017582

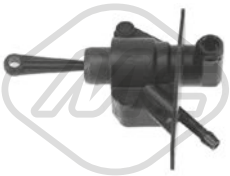

05928
cylindre émetteur COURIER 1.4 i-1.8 D-1.8 DI

oe: 1219805 -- 1073706



80114 L: 673/373 mm
cable commande d'embrayage COURIER,FIESTA,-FIESTA III 1.1-1.3-1.4-1.6-1.6 T-1.6 XR2i-1.8 D-1.8 16V-1.8 XR2i 16V

oe: 89FB7K553AA -- 6612561

80145 L: 646/360 mm
cable commande d'embrayage FIESTA III 1.1-1.3-1.6 i 16V-1.8 16V-1.8 D-1.8 XR2i 16V

oe: 6900282



00054
support echappement COURIER 1.3-1.4 i-1.8 D

oe: 1428278000



00232
support echappement [centre et arrière] 0.9-1.0-1.1-1.3-1.4-1.6 XR2-1.6 D-1.6-1.6 T-1.6 XR2i-1.8 D

oe: 6120254



00247
support echappement FIESTA I 0.9-1.1-1.3

oe: 6053849



02419 L: 67 mm
support echappement COURIER,FIESTA III 1.3-1.8 16V-1.8 D-1.8 DI

oe: 6831302



02420
support echappement FIESTA I,FIESTA II,FIESTA III 0.9-1.1-1.3-1.4-1.6 i 16V-1.6 XR2-1.6 D-1.8 16V-1.8 XR2i 16V

oe: 6882943 -- 6827033



02431 Ø 50 mm Ø 67 mm
joint conique échappement FIESTA III 1.1-1.3-1.6 XR2i

oe: 854947 -- 91AB9451JA



02433 Ø 75 mm Ø 93 mm
joint conique échappement FIESTA III 1.6 i 16V-1.8 16V-1.8 XR2i 16V

oe: 6789153

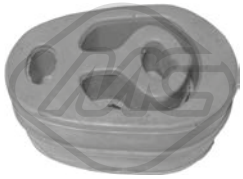

02756
support echappement COURIER,FIESTA III 1.3-1.8 D-1.8 DI

oe: 6679949



02757
support echappement COURIER 1.3-1.4 i-1.8 D-1.8 DI

oe: 7092700

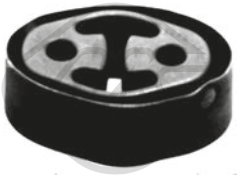

41024
support d'échappement COURIER 1.3

oe: 1118218 -- 1099277

© INDUSTRIAL METALCAUCHO, S.L.U.

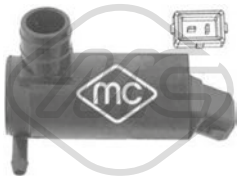

02057
pompe lave-glaces COURIER,FIESTA,FIESTA II,-FIESTA III 1.0-1.1-1.3-1.4-1.4 i-1.6 D-1.6 i 16V-1.6 XR2i-1.6 XR2-1.6-1.6 T-1.8 DI-1.8 D-1.8 16V-1.8 XR2i 16V
oe: 4420037 -- 1698640



02067
pompe lave-glaces COURIER,FIESTA,FIESTA III 1.0-1.1-1.3-1.4-1.4 i-1.6 XR2i-1.6 D-1.6 T-1.6-1.6 i 16V-1.8 DI-1.8 D-1.8 16V-1.8 XR2i 16V

oe: 7003178 -- 6175672

84444 L: 495 mm
cable frein de stationnement [droite] FIESTA I 0.9-1.1-1.3-1.6 XR2

oe: 6056818 -- 6040602

© INDUSTRIAL METALCAUCHO, S.L.U.

CIRCUIT D'EAU

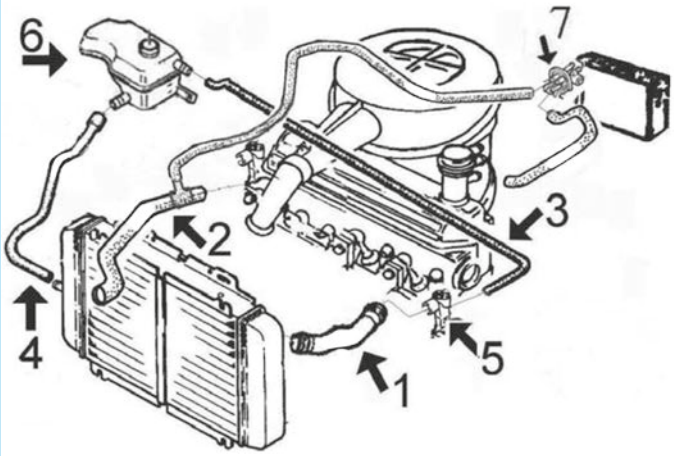

FIESTA-COURIER-PUMà 1.3i moteur essence HCS jusqu'à 5/'99 :

1	08762	durit superior radiateur jusqu'à 1/'98
	08763	durit superior radiateur de 1/'98
2	08764	durit plus bas radiateur avec air conditionné (avec durit de chauffage)
	08783	durit plus bas radiateur sans air conditionné (avec durit de chauffage)
3	08765	durit vase d'expansion
4	08766	durit vase d'expansion à radiateur
5	03142	thermostat de 1/'98
	03150	thermostat jusqu'à 1/'98
6	03561	bouchon de vase d'expansion
	03576	vase d'expansion
7	04822	valve de chauffage

C36M1467M3961M4051CAP1 FORD FIESTA IV - COURIER - PUMA 08/1995 - 09/2002

CIRCUIT D'EAU

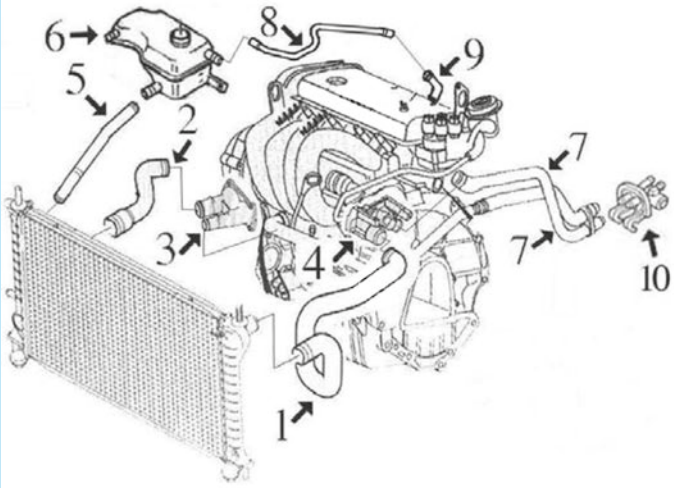

FIESTA-COURIER-PUMà 1.25-1.4-1.6 moteurs essence ZETEC-16v

1	08767	durit radiateur sup.
2	08768	durit radiateur inf. sans air conditionné
	08769	durit radiateur inf. avec air conditionné
3	03577	bride de thermostat
4	04844	bride liquide refroidissement
5	08766	durit vase d'expansion à radiateur
6	03561	bouchon de vase d'expansion
	03576	vase d'expansion
7	08771	durit double de chauffage à culasse et thermostat
8	08770	durit de trop-plein
9	03140	tube liquide refroidissement
10	04822	valve de chauffage

C36M1467M3961M4051CAP2 FORD FIESTA IV - COURIER - PUMA 08/1995 - 09/2002

CIRCUIT D'EAU

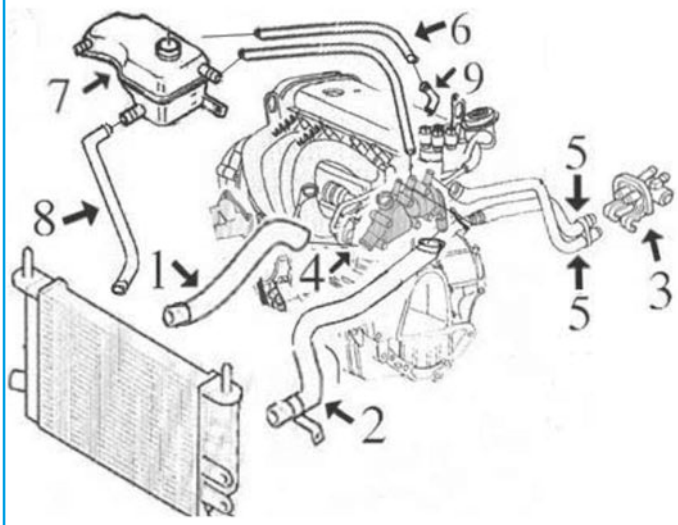

FIESTA-COURIER-PUMà 1.3i moteur essence Duratec-8V EFI depuis 5/'99 :

3	04822	valve de chauffage
6	08770	durit de trop-plein
7	03561	bouchon de vase d'expansion
8	08766	durit vase d'expansion à radiateur
9	03140	durit refroidissement

C36M1467M3961M4051CAP3 FORD FIESTA IV - COURIER - PUMA 08/1995 - 09/2002

CIRCUIT D'EAU

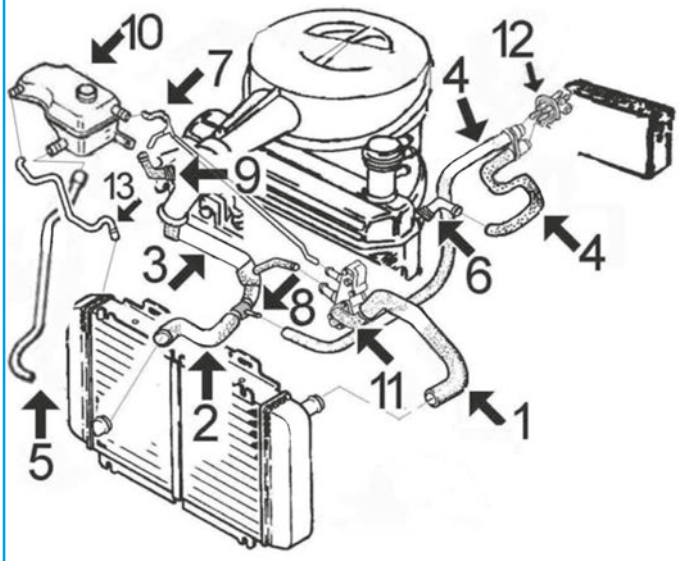

FIESTA - COURIER 1.8 diesel moteur Kent jusqu'à 4/'99 :

1	08772	durit radiateur sup.
2	08773	durit plus bas radiateur jusqu'à 1/'99
	08774	durit plus bas radiateur de 1/'99
3	08138	durit de pompe de l'eau à bride et tube métallique
4	08777	durit double de chauffage
5	08766	durit vase d'expansion à radiateur
7	08776	durit de trop-plein
9	03149	manchon (alternativement à 3152)
10	03561	bouchon de vase d'expansion
	03576	vase d'expansion
11	04845	bride de thermostat
12	04822	valve de chauffage
13	08775	durit de trop-plein de vase à radiateur

C36M1467M3961M4051CAP4 FORD FIESTA IV - COURIER - PUMA 08/1995 - 09/2002

© INDUSTRIAL METALCAUCHO, S.L.U.

CIRCUIT D'EAU

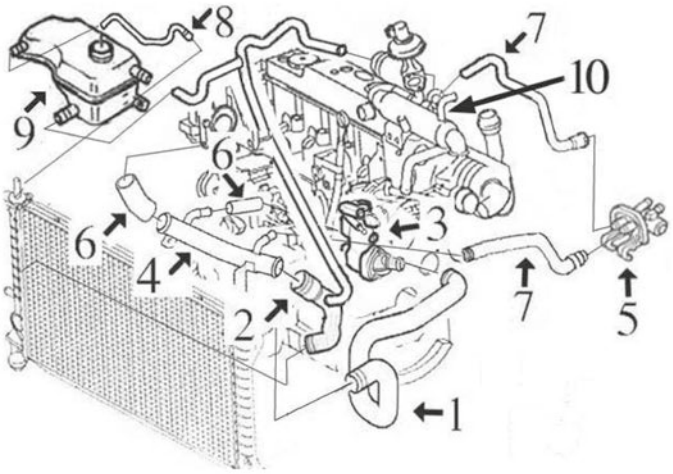

FIESTA - COURIER 1.8 diesel moteur Lynx depuis 4/'99 :

1	09141	durit radiateur sup.
2	09142	durit plus bas radiateur, à vase e échangeur
3	04845	corps de thermostat complet
4	03191	durit refroidissement
5	04822	valve de chauffage
6	09131	jeu durit de tube métallique à pompe et à thermostat
7	09140	jeu durit de accès/sortie chauffage
8	08775	durit de trop-plein de vase à radiateur
9	03561	bouchon de vase d'expansion
	03576	vase d'expansion
10	05912	échangeur thermique de l'eau/huile

C36M1467M3961M4051CAP5 FORD FIESTA IV - COURIER - PUMA 08/1995 - 09/2002



03091
thermostat d'eau 82 °C FIESTA IV,PUMA 1.25 i 16V-1.4 16V-1.4 i 16V-1.6 16V-1.7 16V-ST 160

oe: 1211553 -- 1303374

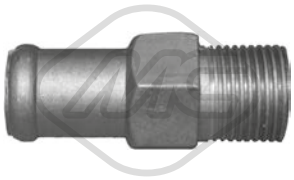

03126
manchon FIESTA IV

oe: 6148087 -- 6733022



03140
couvercle thermostat FIESTA IV 1.25 i 16V-1.3 i-1.4 i 16V-1.6 16V

oe: 1008789

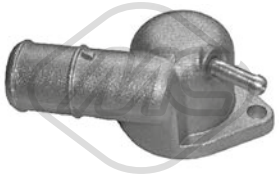

03142
couvercle thermostat FIESTA IV 1.3 i

oe: 1027596



03149 Ø 8 mm
manchon FIESTA IV 1.8 D

oe: 6720378

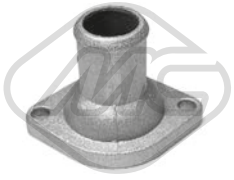

03150
couvercle thermostat FIESTA IV 1.0 i-1.25 i 16V-1.3 i-1.4 i 16V-1.6 16V-1.8 D-1.8 DI

oe: 1002815



03151
couvercle thermostat FIESTA,FIESTA IV 1.8 D-1.8 DI-D 1.8

oe: 1031904

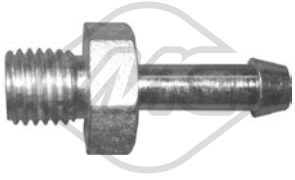

03152
manchon de culasse FIESTA D 1.8

oe: 6574963



03191
tube d'eau métallique FIESTA IV 1.8 D

oe: 1139037



03561 Pression [bar]: 1,2
bouchon vase d'expansion FIESTA IV,PUMA 1.0 i-1.25 i 16V-1.3 i-1.4 16V-1.4 i 16V-1.6 16V-1.7 16V-1.8 DI-1.8 D-ST 160

oe: 7267962



03576
vase d'expansion 1.0 i-1.25 i 16V-1.3 i-1.4 16V-1.4 i 16V-1.6 16V-1.7 16V-1.8 D-1.8 DI-D 1.8

oe: 1102678

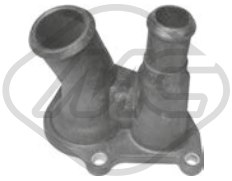

03577
couvercle thermostat FIESTA IV,PUMA 1.25 i 16V-1.4 16V-1.4 i 16V-1.6 16V-1.7 16V-1.8 D

oe: 1112977



03606
couvercle thermostat FIESTA IV 1.8 D

oe: 6189058

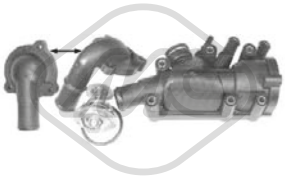

03709
bride liquide refroidissement 82 °C FIESTA IV

oe: 1136703 -- 1089789



03712
bride liquide refroidissement 88 °C FIESTA,FIESTA IV 1.8 D-1.8 DI-D 1.8-TD 1.8

oe: 89FF8575AB -- 7064919

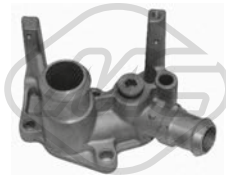

04844
bride liquide refroidissement FIESTA IV,PUMA 1.25 i 16V-1.4 16V-1.4 i 16V-1.6 16V

oe: 1221325 -- 1301772

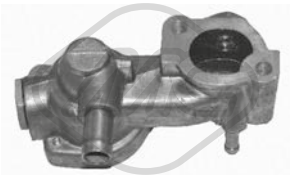

04845
bride liquide refroidissement FIESTA IV 1.8 DI

oe: 6585512 -- 1079905



08138
durit de radiateur FIESTA IV 1.8 D

oe: 6180942



08762
durit de radiateur [supérieur] FIESTA IV,PUMA 1.0 i-1.3 i-1.4 16V-1.4 i 16V

oe: 96FB8B274AG -- 1040654



08763
durit de radiateur [supérieur] FIESTA IV 1.0 i-1.3 i

oe: 1059164

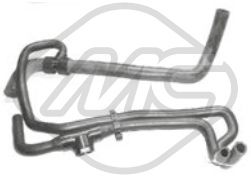

08764
durit de radiateur [inférieur] FIESTA IV,PUMA 1.3 i-1.4 16V

oe: 1060394



08765
durit de radiateur FIESTA IV 1.3 i

oe: 1059162

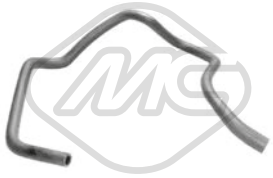

08766
durit de radiateur FIESTA IV 1.0 i-1.25 i 16V-1.3 i-1.4 i 16V

oe: 1040659



08767
durit de radiateur [supérieur] FIESTA IV,PUMA 1.25 i 16V-1.4 16V-1.4 i 16V-1.6 16V-1.7 16V

oe: 1037315



08768
durit de radiateur [inférieur] FIESTA IV 1.25 i 16V-1.4 i 16V

oe: 96FB8B273DD -- 1040652



08769
durit de radiateur [inférieur] FIESTA IV,PUMA 1.25 i 16V-1.4 i 16V-1.6 16V-1.7 16V-ST 160

oe: 96FB8B273CD -- 1037314

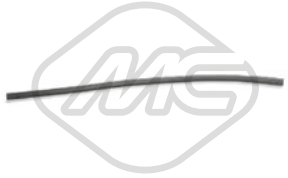

08770
durit de radiateur FIESTA IV 1.25 i 16V-1.3 i-1.4 i 16V

oe: 1106512 -- 1041214

© INDUSTRIAL METALCAUCHO, S.L.U.



08772
durit de radiateur [supérieur] FIESTA,FIESTA IV 1.8 D-D 1.8

oe: 1049440



08773
durit de radiateur [inférieur] FIESTA,FIESTA IV 1.8 D-D 1.8

oe: 1049439



08774
durit de radiateur [inférieur] FIESTA,FIESTA IV 1.8 D-1.8 DI-D 1.8

oe: 1086229

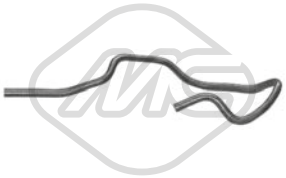

08775
durit de radiateur FIESTA IV 1.8 D

oe: 1049432



08776
durit de radiateur FIESTA IV 1.8 D

oe: 1049429



08783
durit de radiateur [inférieur] FIESTA IV 1.0 i-1.3 i

oe: 1060396



09131
durit de radiateur FIESTA IV 1.8 D

oe: 1111839 -- 1139030



09141
durit de radiateur [supérieur] FIESTA IV 1.8 D

oe: 1119715



09142
durit de radiateur [inférieur] FIESTA IV 1.8 D

oe: 1137687



30280
thermostat 88 °C FIESTA,FIESTA IV 1.8 D-1.8 DI-D 1.8-TD 1.8

oe: 948M8575AA -- 1001993

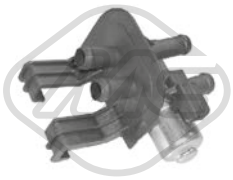

04822
valve magnétique 1.0 i-1.25 i 16V-1.3 i-1.4 16V-1.4 i 16V-1.6 16V-1.7 16V-1.8 D-1.8 DI-D 1.8-ST 160-TD 1.8

oe: 1047752 -- 1014585



08771
durit chauffage FIESTA IV 1.25 i 16V-1.4 i 16V

oe: 1104236 -- 1087547



08777
durit chauffage FIESTA IV 1.8 D

oe: 1086230



09140
jeu de durit chauffage FIESTA IV 1.8 D

oe: 1123183 -- 1123174



03705
bouchon de remplissage d'huile PUMA 1.7 16V

oe: 1018103

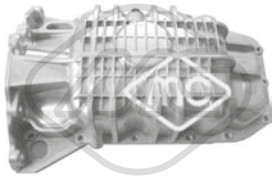

05937
carter d'huile FIESTA IV 1.6 16V

oe: 1121127



00669 Filetage [mm]:: M14x1,5
bouchon carter d'huile FIESTA IV 1.0 i-1.3 i-1.4 i 16V-1.6 16V

oe: 6732529 -- 6186775



02020 Ø 14 mm Ø 22 mm
rondelle carter nylon FIESTA,FIESTA IV 1.3 i-1.8 D-1.8 DI-D 1.8

oe: 1454118

© INDUSTRIAL METALCAUCHO, S.L.U.



02021 Ø 12,8 mm Ø 22,5 mm
rondelle carter 1.0 i-1.25 i 16V-1.3 i-1.4 16V-1.4 i 16V-1.6 16V-1.8 DI-1.8 D-D 1.8-TD 1.8

oe: 1005593



02903 Filetage: 14x150
bouchon carter d'huile FIESTA,FIESTA IV 1.0 i-1.25 i 16V-1.3 i-1.4 i 16V-1.6 16V-1.8 D-1.8 DI-D 1.8-TD 1.8

oe: 1013938

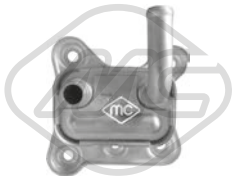

05912
radiateur d'huile FIESTA IV 1.8 D

oe: 1079204

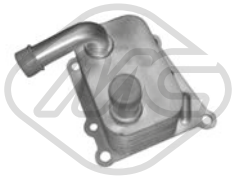

06159
radiateur d'huile FIESTA IV 1.8 DI

oe: 1306342 -- 2M5Q6B624BC



08778
jeu de durit vapeur FIESTA IV,PUMA 1.25 i 16V-1.4 16V-1.4 i 16V-1.6 16V

oe: 1136553 -- 1110745



09273
durit recyclage FIESTA IV 1.8 D

oe: 1336349



09274
jeu de durit vapeur FIESTA IV 1.8 D

oe: 1479081

© INDUSTRIAL METALCAUCHO, S.L.U.

CIRCUIT TURBO COMPRESSEUR

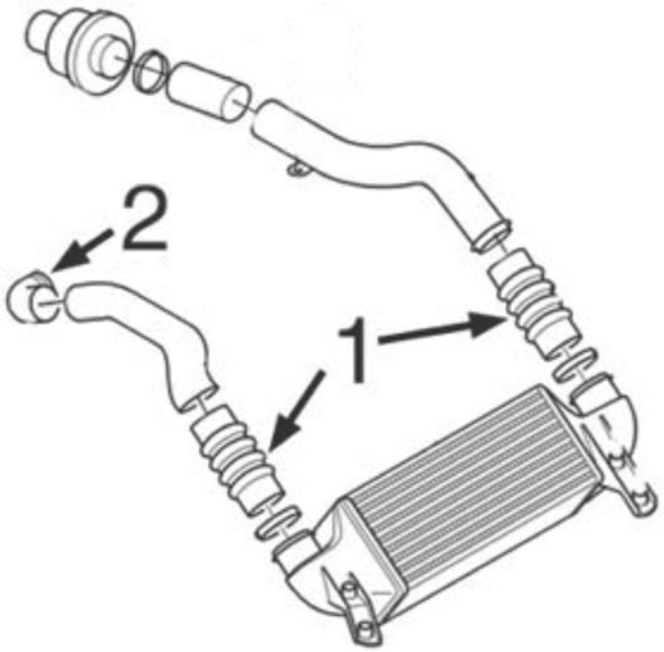

moteur Lynx 1.8TdDi ::

1	09286	durit d'accès/sortie échangeur
2	09182	durit tube rigide

C36M1467M3961M4051TURBOP1 FORD FIESTA IV - COURIER - PUMA 08/1995 - 09/2002



09182
durit turbo FIESTA IV 1.8 D

oe: 1229491 -- 1349832



09286
durit turbo FIESTA IV 1.8 D-1.8 DI

oe: 1229499

84495 L: 1860 mm
cable d'accélération FIESTA IV 1.25 i 16V-1.4 i 16V

oe: 6997155 -- 1133481

SUSPENSION AVANT & SUPPORTS DE MOTEUR

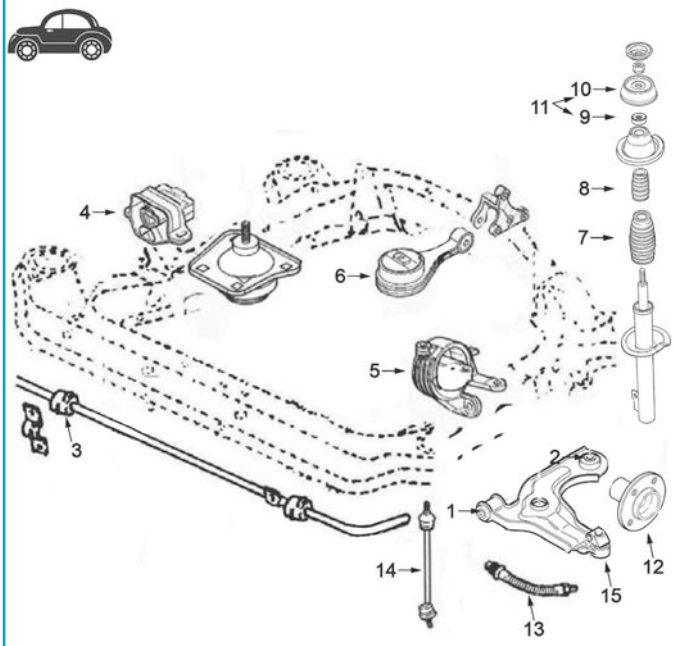

1	02828	silentbloc
2	02829	silentbloc
3	02631	palier de barre stabilisatrice Ø 16 mm - Courier
	04267	palier de barre stabilisatrice Ø 15 mm - Fiesta
4	02999	support moteur à droite Diesel
	04000	support moteur à droite 1.25/1.4/1.6 essence
5	04001	support moteur G
6	04002	support moteur arrière essence
	04003	support moteur arrière diesel
7	02998	cache poussière amortisseur AV
8	02996	butée caoutchouc amortisseur AV
10	04018	support sur amortisseur devant
11	06002	kit support amortisseur avec roulement
12	90041	Moyeu AV
13	96055	flexible de frein AV (415 mm)
14	04263	biellette de barre stabilisatrice
15	53107	rotule de suspension

C36M1467M3961M4051SOPDP1 FORD FIESTA IV - COURIER - PUMA 08/1995 - 09/2002

SUSPENSION ARRIERE

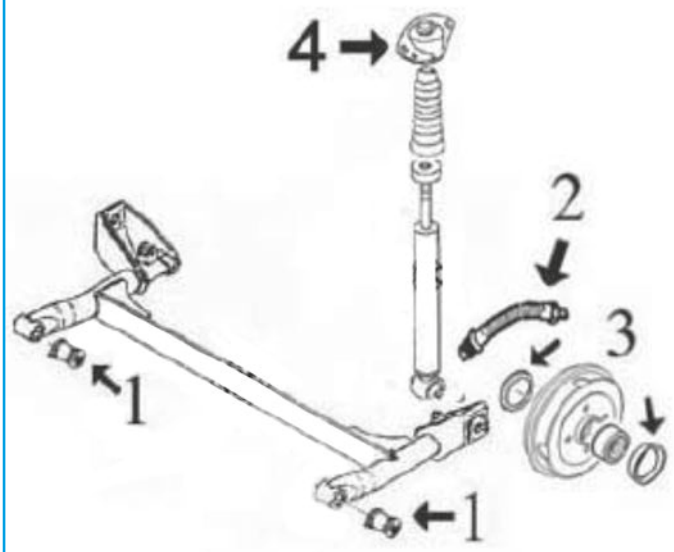

berline (SAUF Courier) :

1	04836	silentbloc support pont arrière Fiesta (pas Courier)
2	96062	flexible frein AR (335 mm)
3	04849	bague d'étanchéité, moyeu de roue
4	04032	support amortisseur arrière

C36M1467M3961M4051SOPTP1 FORD FIESTA IV - COURIER - PUMA 08/1995 - 09/2002



02999
support moteur [droite] FIESTA,FIESTA IV 1.8 D-1.8 DI-D 1.8

oe: 1060402 -- 1021268

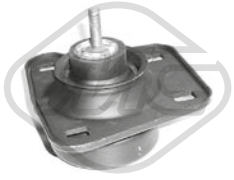

04000
support moteur [droite] FIESTA IV,PUMA 1.0 i-1.25 i 16V-1.3 i-1.4 i 16V-1.4 16V-1.6 16V-1.7 16V-ST 160

oe: 1099547 -- 1060401

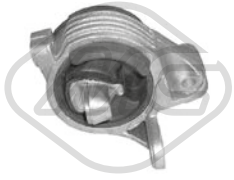

04001
support moteur [gauche] 1.0 i-1.25 i 16V-1.3 i-1.4 16V-1.4 i 16V-1.6 16V-1.7 16V-1.8 D-1.8 DI-D 1.8-ST 160-TD 1.8

oe: 1014900 -- 1014899

© INDUSTRIAL METALCAUCHO, S.L.U.



04002
support moteur [arrière] FIESTA IV,PUMA 1.0 i-1.25 i 16V-1.3 i-1.4 16V-1.4 i 16V-1.6 16V

oe: 1055171 -- 1004888

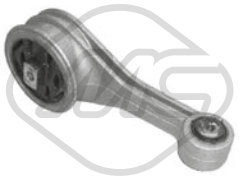

04003
support moteur [arrière] FIESTA,FIESTA IV 1.8 D-1.8 DI-D 1.8-TD 1.8

oe: 1059003



02631 Ø 16 mm
palier barre stabilisatrice [essieu avant] 1.0 i-1.25 i 16V-1.3 i-1.4 16V-1.4 i 16V-1.6 16V-1.7 16V-1.8 D-1.8 DI-D 1.8-ST 160-TD 1.8

oe: 1035515 -- 7102392



02634 Ø 12 mm
palier barre stabilisatrice [intérieur] FIESTA IV 1.8 D

oe: 1652936



02828 Ø 12 mm Ø 37.3 mm
silentbloc triangle [essieu avant] 1.0 i-1.25 i 16V-1.3 i-1.4 16V-1.4 i 16V-1.6 16V-1.7 16V-1.8 D-1.8 DI-D 1.8-ST 160-TD 1.8

oe: 1055191 -- 1010037



02829 Ø 12 mm Ø 66.3 mm
silentbloc triangle [essieu avant] 1.0 i-1.25 i 16V-1.3 i-1.4 16V-1.4 i 16V-1.6 16V-1.7 16V-1.8 D-1.8 DI-D 1.8-ST 160-TD 1.8

oe: 1063372 -- 1014654



02997 Ø 63,3 mm
silentbloc bras de suspension [essieu arrière] FIESTA,FIESTA IV 1.0 i-1.25 i 16V-1.3 i-1.4 i 16V-1.6 16V-1.8 D-1.8 DI-D 1.8-TD 1.8

oe: 1041979



04160 L: 238 mm
biellette embout barre stabilisatrice [essieu avant] 1.0 i-1.25 i 16V-1.3 i-1.4 16V-1.4 i 16V-1.4-1.6 16V-1.7 16V-1.8 DI-1.8 D-D 1.8-ST 160-TD 1.8

oe: YS413B438BB -- YS413B438BA



04262 Ø 32 mm Ø 40|72 mm L: 37|73 mm
silentbloc pont [essieu arrière] FIESTA D 1.8-TD 1.8

oe: 7320351

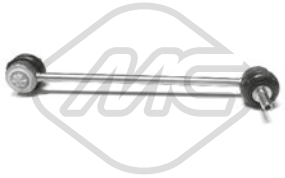

04263 L: 237 mm
biellette embout barre stabilisatrice [des deux côtés de l'essieu avant] 1.0 i-1.25 i 16V-1.3 i-1.4 16V-1.4 i 16V-1.6 16V-1.7 16V-1.8 D-1.8 DI-D 1.8-ST 160-TD 1.8

oe: 6198621 -- 6188004

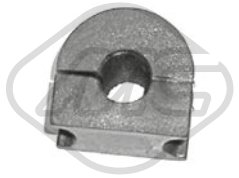

04267 Ø 15 mm
palier barre stabilisatrice [essieu avant] FIESTA IV 1.0 i-1.25 i 16V-1.3 i-1.4 i 16V-1.6 16V-1.8 D-1.8 DI

oe: 1003609



04836 Ø 12 mm Ø 63 mm
silentbloc pont [essieu arrière] 1.0 i-1.25 i 16V-1.3 i-1.4 16V-1.4 i 16V-1.6 16V-1.7 16V-1.8 D-1.8 DI-D 1.8-ST 160-TD 1.8

oe: 1016439



04849 Ø 39 mm Ø 55 mm
bague d'étanchéité, moyeu de roue [des deux côtés du pont arrière] FIESTA IV,PUMA 1.0 i-1.25 i 16V-1.3 i-1.4 16V-1.4 i 16V-1.6 16V-1.7 16V-1.8 D-1.8 DI-ST 160

oe: 1101837 -- 1103509



05355 Ø 73 mm
galet guide alternateur FIESTA IV

oe: 1075546 -- 1152890



53107 Ø 16,5 mm
rotule de suspension [essieu avant] 1.0 i-1.25 i 16V-1.3 i-1.4 16V-1.4 i 16V-1.6 16V-1.7 16V-1.8 D-1.8 DI-D 1.8-ST 160-TD 1.8

oe: 1047797 -- 94FB3395A2B



02996
butée amortisseur [essieu avant] FIESTA IV 1.0 i-1.25 i 16V-1.3 i-1.4 i 16V-1.6 16V-1.8 D-1.8 DI

oe: 6532212



02998
soufflet amortisseur [essieu avant] 1.0 i-1.25 i 16V-1.3 i-1.4 i 16V-1.4 16V-1.6 16V-1.7 16V-1.8 DI-1.8 D-D 1.8-TD 1.8

oe: 7379687



04018
support amortisseur [essieu avant] 1.25 i 16V-1.3 i-1.4 16V-1.4 i 16V-1.6 16V-1.7 16V-1.8 DI-D 1.8-ST 160-TD 1.8

oe: V97FB3K155AA -- 1039001

© INDUSTRIAL METALCAUCHO, S.L.U.



04032
support amortisseur [essieu arrière] 1.0 i-1.25 i 16V-1.3 i-1.4 16V-1.4 i 16V-1.6 16V-1.7 16V-1.8 D-1.8 DI-D 1.8-ST 160-TD 1.8

oe: 1023587



04210 Ø 12,15 mm Ø 45,3 mm
roulement support amortisseur [essieu avant] FIESTA IV

oe: 7331751



05685 Ø 45 mm Ø 75 mm
roulement transmission [essieu avant] 1.25 i 16V-1.4 16V-1.4 i 16V-1.6 16V-1.7 16V-1.8 DI-ST 160-TD 1.8

oe: 1481243 -- 1701597



06002
kit support amortisseur [essieu avant] FIESTA,FIESTA IV 1.0 i-1.25 i 16V-1.3 i-1.4 i 16V-1.6 16V-1.8 D-1.8 DI-D 1.8

oe: 1013794



Ø 131 mm
Nombre de dents: 25
90041 H: 74.5 mm
moyeu de roue [essieu avant] FIESTA,FIESTA IV 1.0 i-1.25 i 16V-1.3 i-1.4 i 16V-1.6 16V-1.8 D-1.8 DI-D 1.8-TD 1.8

oe: 1333147 -- 6517013



74021 Ø 29 mm Ø 50 mm
kit de roulements de roue [essieu arrière] FIESTA,-FIESTA IV 1.0 i-1.25 i 16V-1.3 i-1.4 i 16V-1.8 D-D 1.8

oe: 1137830 -- 5030537



74024 Ø 72 mm
kit de roulements de roue [essieu avant] 1.0 i-1.25 i 16V-1.3 i-1.4 16V-1.4 i 16V-1.6 16V-1.7 16V-1.8 D-1.8 DI-D 1.8-ST 160-TD 1.8

oe: 4331541 -- 6485018



96054 L: 520 mm
flexible de frein [des deux côtés de l'essieu avant]ro, ambos lados FIESTA IV 1.25 i 16V-1.3 i-1.6 16V

oe: 1201141



96055 L: 420 mm
flexible de frein [essieu avant gauche] 1.0 i-1.25 i 16V-1.3 i-1.4 16V-1.4 i 16V-1.6 16V-1.7 16V-1.8 D-1.8 DI-D 1.8-ST 160-TD 1.8

oe: XS612078DA -- 96FB2078JA



96062 L: 335 mm
flexible de frein [des deux côtés du pont arrière] 1.25 i 16V-1.3 i-1.4 16V-1.4 i 16V-1.6 16V-1.7 16V-1.8 D-D 1.8

oe: 1014204



96538 L: 390 mm
flexible de frein [des deux côtés du pont arrière] PUMA 1.4 16V-1.7 16V

oe: 1049324 -- 1042122



Ø 24 - 58 mm
01075 kit
kit soufflet transmission [côté roue des deux côtés de l'essieu avant] FIESTA IV 1.3 i

oe: 1016756



Ø 21 - 66 mm
01079 kit **00079**
kit soufflet transmission [du côté boîte de vitesses] 1.25 i 16V-1.3 i-1.4 16V-1.4 i 16V-1.6 16V-1.7 16V-1.8 DI-1.8 D-D 1.8-ST 160-TD 1.8

oe: 1026905



Ø 23 - 63 mm
01186 kit
kit soufflet transmission [du côté boîte de vitesses des deux côtés de l'essieu avant] FIESTA IV 1.0 i-1.25 i 16V-1.3 i-1.4 i 16V-1.6 16V-1.8 D-1.8 DI

oe: 1016772



Ø 20 - 78 mm
01342 kit **00342**
kit soufflet transmission [côté roue des deux côtés de l'essieu avant] 1.0 i-1.25 i 16V-1.3 i-1.4 16V-1.4 i 16V-1.6 16V-1.7 16V-1.8 D-1.8 DI-D 1.8-ST 160-TD 1.8

oe: 6043191



Ø 20 - 78 mm
01342E kit
kit soufflet transmission [côté roue des deux côtés de l'essieu avant] FIESTA IV,PUMA 1.0 i-1.25 i 16V-1.3 i-1.4 16V-1.4 i 16V-1.6 16V-1.7 16V-1.8 DI-1.8 D-ST 160
oe: 6043191



Ø 20 - 68 mm
01623 kit **00623**
kit soufflet transmission [côté roue des deux côtés de l'essieu avant] FIESTA IV 1.3 i-1.6 16V

oe: 6028724



Ø 20 - 68 mm
01623E kit
kit soufflet transmission [côté roue des deux côtés de l'essieu avant] FIESTA IV 1.3 i

oe: 6028724

© INDUSTRIAL METALCAUCHO, S.L.U.

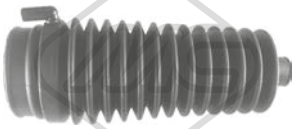

Ø 14 - 56 mm

01197 kit **00197**

kit soufflet crémaillère direction FIESTA,FIESTA IV 1.0 i-1.25 i 16V-1.3 i-1.4 i 16V-1.6 16V-1.8 D-1.8 DI-D 1.8

oe: 7138554 -- 1012814



Ø 11 - 36 mm

01534 kit **00534**

kit soufflet crémaillère direction FIESTA IV

oe: 6935233 -- 6127744



Ø 14 - 55.5 mm

11004 kit **10004**

kit soufflet crémaillère direction [des deux côtés de l'essieu avant] 1.0 i-1.25 i 16V-1.3 i-1.4 16V-1.4 i 16V-1.6 16V-1.7 16V-1.8 D-1.8 DI-D 1.8-ST 160-TD 1.8

oe: 3047747 -- 7138553



04818 Ø 146 mm - 6 gorges

poulie vilebrequin avec amortisseur de vibrations FIESTA,FIESTA IV 1.8 D-1.8 DI-TD 1.8

oe: 1079188 -- 1100051

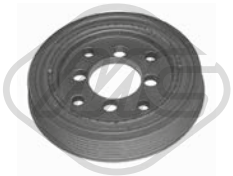

04838 Ø 135 mm - 5 gorges

poulie vilebrequin avec amortisseur de vibrations FIESTA,FIESTA IV 1.8 D-D 1.8

oe: 1005817

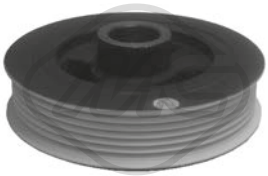

04847 Ø 127 mm - 6 gorges

poulie vilebrequin avec amortisseur de vibrations FIESTA IV 1.25 i 16V-1.4 i 16V

oe: 1087320

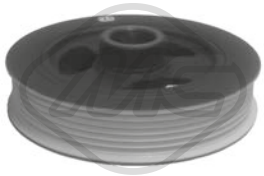

04852 Ø 138 mm - 6 gorges

poulie vilebrequin avec amortisseur de vibrations FIESTA IV,PUMA 1.4 i 16V-1.6 16V

oe: 1087321

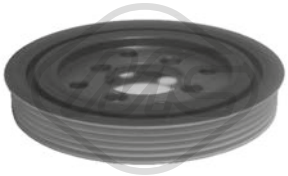

04853 Ø 141 mm - 5 gorges

poulie vilebrequin avec amortisseur de vibrations FIESTA IV 1.8 D

oe: 1106411 -- 1085938

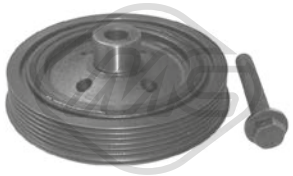

14818 Ø 146 mm - 6 gorges

kit poulie vilebrequin avec amortisseur de vibrations FIESTA,FIESTA IV 1.8 D-1.8 DI-TD 1.8

oe: 1079188 -- 1100051

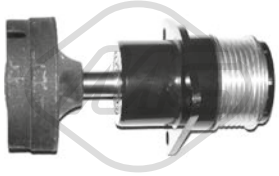

04752 Ø 58.7 mm

galet tendeur alternateur FIESTA D 1.8-TD 1.8

oe: 5M5Q10D310AB -- 5M5Q10D310AA



04887 Ø 58 mm

galet tendeur alternateur FIESTA IV 1.8 D-1.8 DI

oe: 98FF10C382BH -- 98FF10C382BG



05326 Ø 70 mm

galet tendeur 1.25 i 16V-1.4 16V-1.4 i 16V-1.6 16V-1.7 16V-1.8 DI-D 1.8-ST 160-TD 1.8

oe: 1139951 -- 7109163

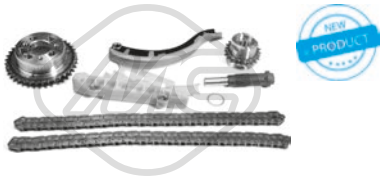

07119

kit de distribution FIESTA,FIESTA IV 1.8 DI-TD 1.8

oe: XS4Q6306AF -- 2M5Q6P250BA

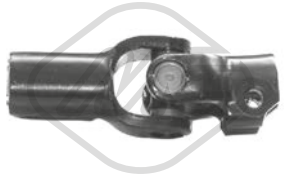

02905

croisillon colonne de direction FIESTA IV 1.8 D

oe: 7257202



00418

revêtement de pédale 1.0 i-1.25 i 16V-1.3 i-1.4 i 16V-1.7 16V-1.8 D-D 1.8

oe: 6168375



05327

revêtement de pédale FIESTA IV

oe: 6789917

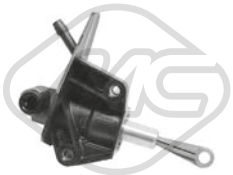

05925

cylindre émetteur 1.0 i-1.25 i 16V-1.3 i-1.4 16V-1.4 i 16V-1.7 16V-1.8 D-D 1.8

oe: 1032202 -- 1017582

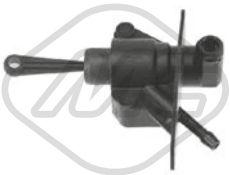

05928

cylindre émetteur 1.0 i-1.25 i 16V-1.3 i-1.4 16V-1.4 i 16V-1.6 16V-1.7 16V-1.8 D-1.8 DI-D 1.8-ST 160-TD 1.8

oe: 1219805 -- 1073706

© INDUSTRIAL METALCAUCHO, S.L.U.

80145 L: 646/360 mm
cable commande d'embrayage FIESTA IV 1.25 i 16V-1.4 i 16V-1.6 16V

oe: 6900282



00054
support echappement FIESTA IV,PUMA 1.3 i-1.4 16V-1.4 i 16V-1.7 16V-1.8 D

oe: 1428278000



00232
support echappement [centre et arrière] FIESTA,-FIESTA IV 1.8 D-D 1.8

oe: 6120254



02418
support echappement FIESTA IV 1.3 i-1.4 i 16V-1.8 D

oe: 6905927



02419 L: 67 mm
support echappement FIESTA,FIESTA IV 1.0 i-1.25 i 16V-1.3 i-1.4 i 16V-1.6 16V-1.8 D-1.8 DI-D 1.8

oe: 6831302

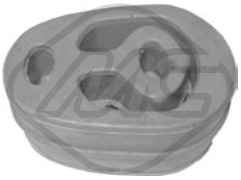

02756
support echappement FIESTA,FIESTA IV 1.25 i 16V-1.3 i-1.4 i 16V-1.8 D-1.8 DI-D 1.8

oe: 6679949



02757
support echappement FIESTA,FIESTA IV 1.25 i 16V-1.3 i-1.4 i 16V-1.6 16V-1.8 D-1.8 DI-D 1.8-TD 1.8

oe: 7092700

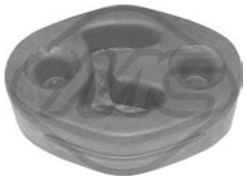

04269
support echappement FIESTA IV,PUMA 1.4 i 16V-1.4 16V-1.6 16V-1.7 16V

oe: 1022729



04270
support echappement FIESTA IV 1.0 i-1.25 i 16V-1.3 i-1.4 i 16V-1.6 16V-1.8 D-1.8 DI

oe: 1118218 -- 1099277



41024
support d'échappement FIESTA IV,PUMA 1.6 16V-1.7 16V

oe: 1118218 -- 1099277

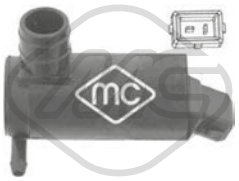

02057
pompe lave-glaces FIESTA,FIESTA IV 1.0 i-1.25 i 16V-1.3 i-1.4 i 16V-1.6 16V-1.8 D-1.8 DI-D 1.8-TD 1.8

oe: 4420037 -- 1698640



02067
pompe lave-glaces 1.0 i-1.25 i 16V-1.3 i-1.4 16V-1.4 i 16V-1.6 16V-1.7 16V-1.8 D-1.8 DI-D 1.8-ST 160-TD 1.8

oe: 7003178 -- 6175672



50131 L: 875 mm
capteur ABS Capteur passif [des deux côtés de l'essieu avant] FIESTA IV,PUMA 1.25 i 16V-1.3 i-1.4 16V-1.4 i 16V-1.6 16V-1.7 16V-1.8 D-1.8 DI

oe: 96FB2B372BE -- 96FB2B372BD



50132 L: 785/800 mm
capteur ABS [des deux côtés du pont arrière] FIESTA IV,PUMA 1.25 i 16V-1.3 i-1.4 16V-1.4 i 16V-1.6 16V-1.7 16V-1.8 D-1.8 DI

oe: XS6T2B372CA -- 1087770



50135 L: 785/800 mm
capteur ABS [des deux côtés du pont arrière] FIESTA IV,PUMA 1.25 i 16V-1.3 i-1.4 16V-1.4 i 16V-1.7 16V-1.8 D

oe: 96FB2B372CD -- 1011798

© INDUSTRIAL METALCAUCHO, S.L.U.

CIRCUIT D'EAU

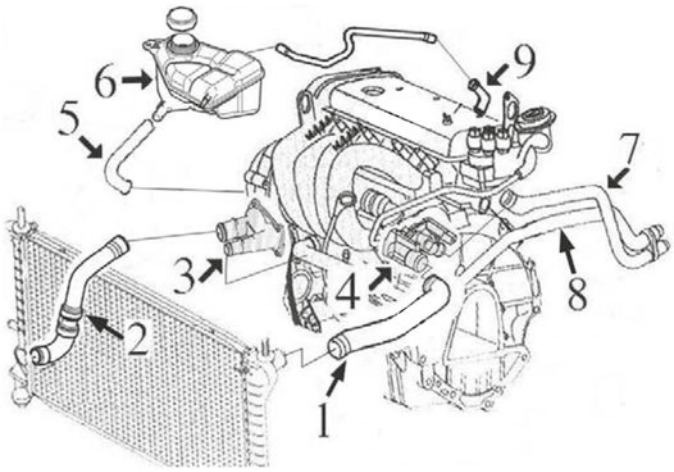

moteurs ZETEC essence 1.25-1.4-1.6 ::

1	09262	durit radiateur sup.
2	09263	durit radiateur inf.
3	03806	bride de thermostat
4	04844	bride de thermostat
5	09268	durit de vase
6	03561	bouchon de vase d'expansion
	03703	vase d'expansion
7	09270	durit del chauffage
8	09269	durit chauffage
9	03140	raccord aluminium refroidissement

C36M4802M4885CAP1 FORD FIESTA V - FUSION 11/2001 - 03/2010

CIRCUIT D'EAU

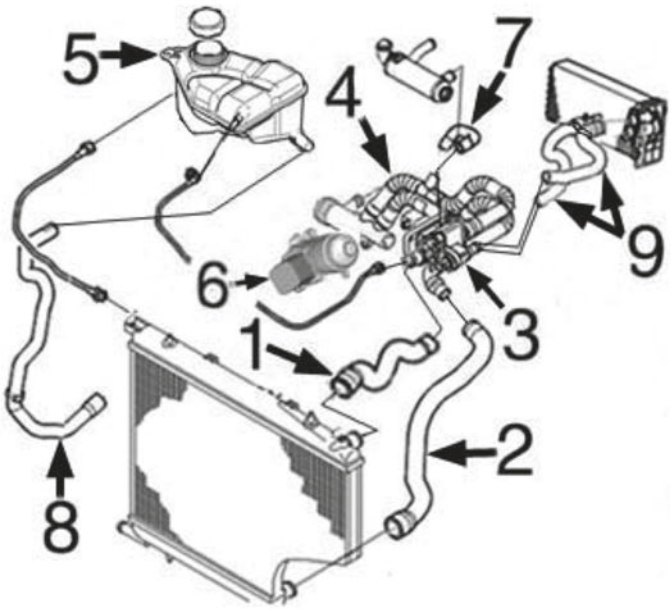

moteurs PSA diesel 1.4TDCi/DV4 - 1.6TDCi/DV6

1	09264	durit superior radiateur 1.4D
	09265	durit superior radiateur 1.6D
2	09266	durit plus bas radiateur 1.4D
	09267	durit plus bas radiateur 1.6D
3	03774	thermostat 1.4D
	03800	thermostat 1.6D
4	03784	durit de pompe de l'eau à thermostat 1.4D
5	03561	bouchon de vase d'expansion
	03804	vase d'expansion
6	05739	radiateur d'huile
7	09202	durit de tube à filtre
8	09341	durit vase d'expansion à radiateur
9	09271	jeu durit chauffage 1.4D-1.6D

C36M4802M4885CAP2 FORD FIESTA V - FUSION 11/2001 - 03/2010



03091
thermostat d'eau 82 °C 1.25 16V-1.25-1.4-1.4 16V-1.6-1.6 16V

oe: 1211553 -- 1303374



03140
couvercle thermostat FIESTA V 1.25 16V-1.4 16V-1.6 16V

oe: 1008789



03561
Pression [bar]: 1,2
bouchon vase d'expansion FUSION 1.25-1.4-1.4 TDCi-1.6-1.6 TDCi

oe: 7267962

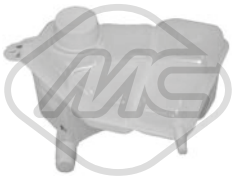

03703
vase d'expansion 1.25 16V-1.4-1.4 16V-1.6-1.6 16V

oe: 1221362

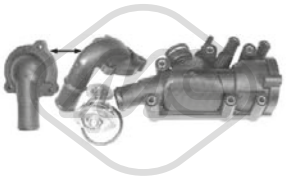

03709
bride liquide refroidissement 82 °C FIESTA V 1.3

oe: 1136703 -- 1089789

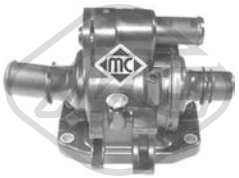

03774
bride liquide refroidissement 83 °C 1.4 TDCi

oe: 2S6Q8A586AD -- 2S6Q8A586AB

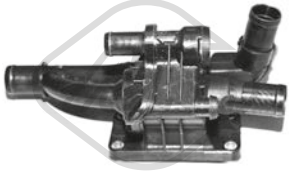

03776
bride liquide refroidissement 82 °C 1.6 TDCi

oe: 1675627

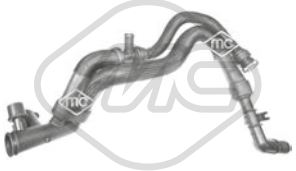

03784
durit de radiateur 1.4 TDCi

oe: 1202487



03785
durit de radiateur [supérieur]

oe: 1254380

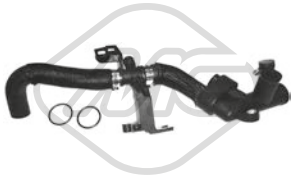

03792
durit de radiateur FUSION 1.4 TDCi

oe: 1683553

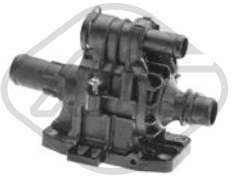

03800
bride liquide refroidissement 82 °C 1.6 TDCi

oe: 1313841



03804
vase d'expansion 1.4 TDCi-1.6 TDCi

oe: 1221363 -- 1221364



03805
bride liquide refroidissement 1.6 16V-1.6-ST150

oe: 1450955 -- 1484876

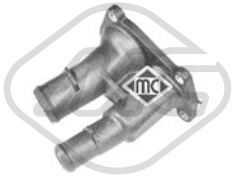

03806
couvercle thermostat 1.25 16V-1.25-1.4-1.4 16V-1.6-1.6 16V

oe: 1557904 -- 1707050



03807
thermostat 89 °C FIESTA V ST150

oe: 4M5G8575GA -- 1476110

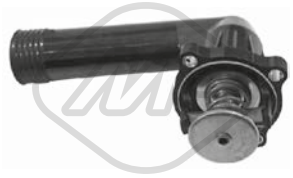

03901
couvercle thermostat 95 °C FIESTA V ST150

oe: 11531739755 -- 11531247125

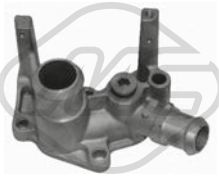

04844
bride liquide refroidissement FIESTA V 1.25 16V-1.4 16V-1.6 16V

oe: 1221325 -- 1301772



09202
durit de radiateur 1.4 TDCi-1.6 TDCi

oe: 11537805997 -- 1317N7



09262
durit de radiateur [supérieur] 1.25 16V-1.25-1.4-1.4 16V-1.6-1.6 16V

oe: 1528662 -- 1221273



09263
durit de radiateur [inférieur] 1.25 16V-1.25-1.4-1.4 16V-1.6-1.6 16V

oe: 1546445

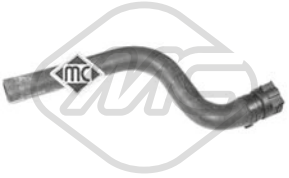

09264
durit de radiateur [supérieur] 1.4 TDCi

oe: 1546453

© INDUSTRIAL METALCAUCHO, S.L.U.



09265
durit de radiateur [supérieur] 1.6 TDCi

oe: 1546457 -- 1334246



09266
durit de radiateur [inférieur] 1.4 TDCi

oe: 1312648 -- 1141501



09267
durit de radiateur [inférieur] 1.6 TDCi

oe: 1546463 -- 1360215



09268
durit de radiateur 1.25 16V-1.25-1.4-1.4 16V-1.6-1.6 16V

oe: 1546464 -- 1146196



09271
jeu de durit chauffage 1.4 TDCi-1.6 TDCi

oe: 1546435 -- 1221132



09341
durit de radiateur FIESTA V 1.4 TDCi-1.6 TDCi

oe: 1366134 -- 1546459



04822
valve magnétique FIESTA V 1.25 16V-1.3-1.4 16V-1.4 TDCi-1.6 16V-1.6 TDCi

oe: 1047752 -- 1014585



07601
durit FUSION 1.4 TDCi

oe: 1546435 -- 1221132

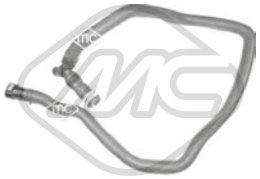

09269
durit chauffage 1.25 16V-1.25-1.4-1.4 16V-1.6-1.6 16V

oe: 1546427



09270
durit chauffage 1.25 16V-1.25-1.4-1.4 16V-1.6-1.6 16V

oe: 1146199 -- 1547685



03642 Ø 36 mm
bouchon de remplissage d'huile 1.4 TDCi-1.6 TDCi

oe: 1147687



03705
bouchon de remplissage d'huile

oe: 1018103



03839 Ø 79 mm
couvercle filtre huile FIESTA V 1.4 TDCi-1.6 TDCi

oe: 1103K4 -- 1103K4



05397
carter d'huile 1.4 TDCi-1.6 TDCi

oe: 1342630

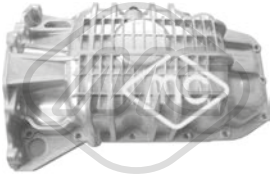

05937
carter d'huile 1.6 16V-1.6

oe: 1121127

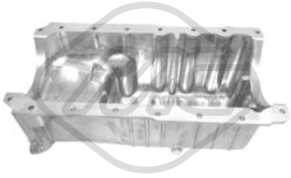

06321
carter d'huile FIESTA V 1.3

oe: XS6E6676B4H



50291 Nombre de connexions: 2
capteur température liquide refroidissement 1.4 TDCi-1.6 TDCi

oe: 1204700 -- 1342631

© INDUSTRIAL METALCAUCHO, S.L.U.



02021 Ø 12,8 mm Ø 22,5 mm
rondelle carter 1.25 16V-1.25-1.3-1.4-1.4 16V-1.6-1.6 16V-ST150

oe: 1005593



02051 Ø 10 mm Ø 21 mm
rondelle cuivre 1.4 TDCi-1.6 TDCi

oe: 1714920 -- 1485166



02903 Filetage: 14x150
bouchon carter d'huile FIESTA V 1.25 16V-1.3-1.4 16V-1.4 TDCi-1.6 16V-1.6 TDCi-ST150

oe: 1013938



02929 Filetage: M10x1,25
bouchon carter d'huile 1.4 TDCi-1.6 TDCi

oe: 1146063



05739
radiateur d'huile 1.4 TDCi

oe: 1145941



05211 L: 452 mm
jauge de niveau d'huile 1.4 TDCi

oe: 1174G3

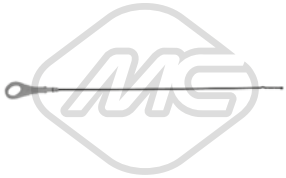

05299 L: 450 mm
jauge de niveau d'huile 1.25 16V-1.25-1.4 16V-1.4-1.6 16V-1.6

oe: 1207160

05315 L: 542 mm
jauge de niveau d'huile 1.6 TDCi

oe: 1349994



09275
durit recyclage 1.25 16V-1.25-1.4-1.4 16V-1.6-1.6 16V

oe: 4M5G6N664BA -- 1337258

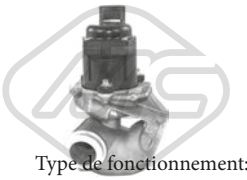

Type de fonctionnement: électrique
93023 Nombre de connexions: 5
vanne EGR avec joint d'étanchéite 1.6 TDCi

oe: 5S6Q9D475AC -- 1682737

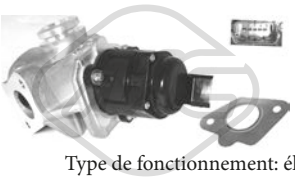

Type de fonctionnement: électrique
93045 Nombre de connexions: 5
vanne EGR avec joint d'étanchéite 1.4 TDCi

oe: 1682736 -- 256Q9D475BD



05391 Ø 107 mm
filtre à carburant 1.4 TDCi

oe: 9646231080 -- 9641789680



05392 Ø 110 mm
filtre à carburant 1.6 TDCi

oe: 1543178



06583
kit injection 12 pièces 1.4 TDCi

oe: 1204698 -- 1148074



91999
durit huile FIESTA V 1.4 TDCi

oe: 7V2Q9K022AA -- 1552402



92004
tuyauterie injection FIESTA V 1.4 TDCi

oe: 2S6Q9D350AF -- 1501910

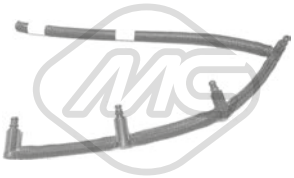

92045
tuyau injection FIESTA V 1.6 TDCi

oe: 3M5Q9K022CA -- 3M5Q9K022DC

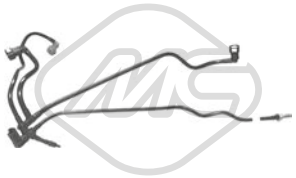

92063
tuyauterie injection FIESTA V 1.4 TDCi

oe: 1550804 -- 7V2Q9D350BA

© INDUSTRIAL METALCAUCHO, S.L.U.

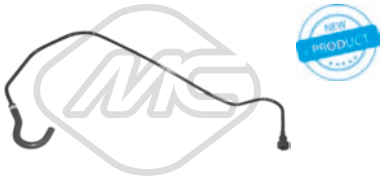

92080
durit de radiateur 1.25 16V-1.25-1.4-1.4 16V-1.6-1.6 16V

oe: 7S618B081AB -- 1546444

CIRCUIT TURBO COMPRESSEUR

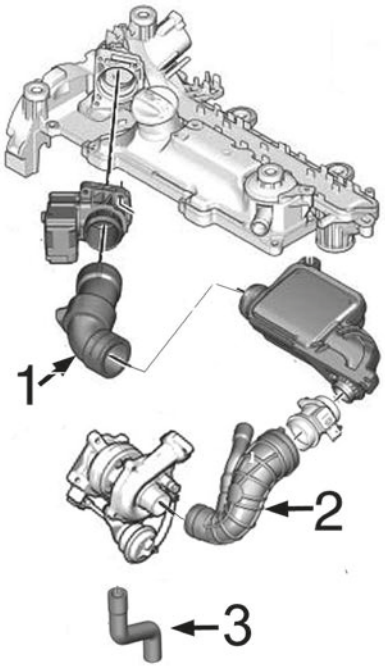

moteur 1.4TDCi/DV4

1	09240	durit de caudalimètre jusqu'à -'06 (sauf Euro4)
	09241	durit de caudalimètre de '06(Euro4)
2	09226	durit de thermostat à turbo
3	09635	tube de retour d'huile de turbo 68-70CH

C36M4802M4885TURBOP1 FORD FIESTA V - FUSION 11/2001 - 03/2010



07428
durit turbo FIESTA V 1.6 TDCi

oe: 1516730 -- 5S616K863AJ



07430
durit turbo FIESTA V 1.4 TDCi

L: 160 mm

oe: 8V516N650BC -- 1547331



09226
durit turbo 1.4 TDCi

oe: 1148084



09240
durit turbo 1.4 TDCi

oe: 1333636 -- 1202492

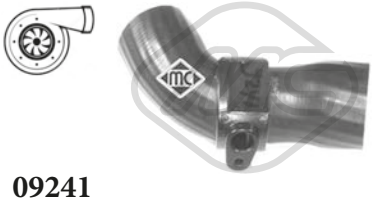

09241
durit turbo 1.4 TDCi

oe: 1202492



09635
durit turbo [essieu avant] 1.4 TDCi

oe: 2S6Q6K677AB -- 1219454

SUSPENSION AVANT & SUPPORTS DE MOTEUR

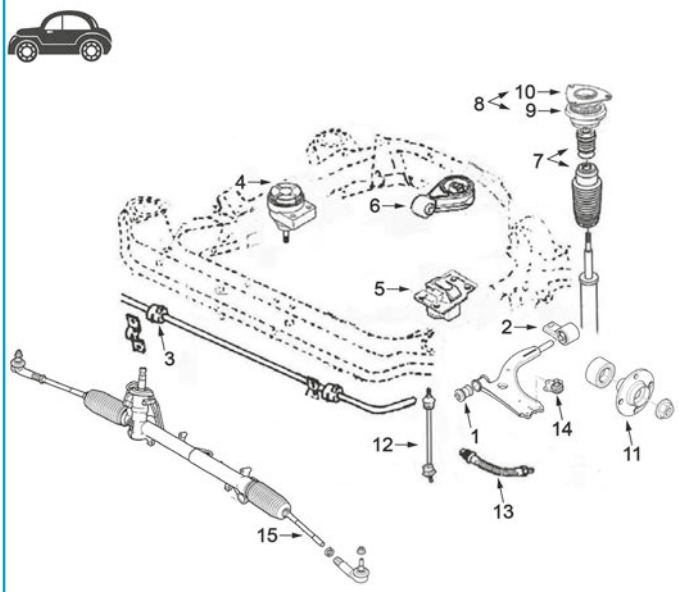

1	04877	silentbloc
2	04878	silentbloc
3	04854	palier de barre stabilisatrice
4	05275	support moteur à droite 1.4D-1.6D
	06127	support moteur à droite 1.25-1.4-1.6 essence
5	04851	support moteur G
6	04850	support moteur arrière
7	04897	kit butée amortisseur et cache poussière
8	05940	jeu support amortisseur avec roulement
9	04898	roulement support amortisseur
10	04882	support amortisseur AV
11	90041	moyeu de roue devant
12	04855	biellette de barre stabilisatrice
13	96054	flexible de frein AV (520 mm)
14	53107	rotule de suspension
15	53138	axe de bielle G et D

C36M4802M4885SOPDP1 FORD FIESTA V - FUSION 11/2001 - 03/2010

SUSPENSION ARRIERE

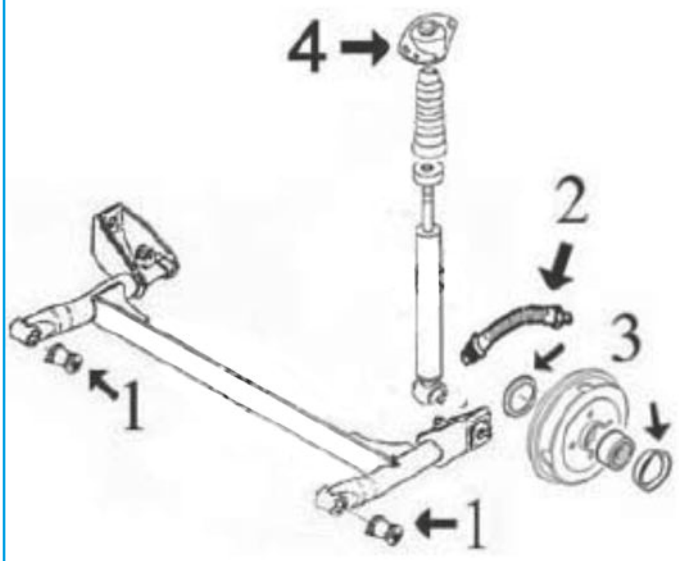

1	04843	silentbloc support pont arrière
2	96057	flexible frein AR (320 mm)
3	04849	bague d'étanchéité, moyeu de roue
4	05302	support amortisseur arrière

C36M4802M4885SOPTP1 FORD FIESTA V - FUSION 11/2001 - 03/2010

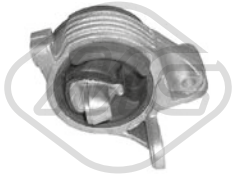

04001
support moteur [gauche] FIESTA V 1.3-1.4 16V

oe: 1014900 -- 1014899



04850
support moteur [arrière] 1.25 16V-1.25-1.3-1.4-1.4 TDCi-1.4 16V-1.6-1.6 TDCi-1.6 16V-ST150

oe: 1695146 -- 1526696

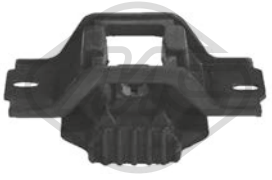

04851
support moteur [gauche] 1.25 16V-1.25-1.3-1.4-1.4 TDCi-1.4 16V-1.6-1.6 TDCi-1.6 16V

oe: 1207864

© INDUSTRIAL METALCAUCHO, S.L.U.



05275
support moteur [droite] 1.6 TDCi

oe: 1301965 -- 1202576



06127
support moteur [droite] 1.25 16V-1.3-1.4 16V-1.6 TDCi-1.6 16V

oe: 1207532 -- 1146866



57604
support moteur [droite] 1.25 16V-1.25-1.4-1.4 16V-1.6 16V-1.6

oe: 1140473



57605
support moteur [droite] 1.4 TDCi

oe: 1232031



02828 Ø 12 mm Ø 37.3 mm
silentbloc triangle [essieu avant] FIESTA V 1.4 16V

oe: 1055191 -- 1010037



02829 Ø 12 mm Ø 66.3 mm
silentbloc triangle [essieu avant] FIESTA V 1.3-1.4 16V

oe: 1063372 -- 1014654



04836 Ø 12 mm Ø 63 mm
silentbloc pont [essieu arrière] FIESTA V 1.3

oe: 1016439



04843 Ø 12,5 mm Ø 60 mm
silentbloc pont [essieu arrière] 1.25 16V-1.25-1.3-1.4-1.4 TDCi-1.4 16V-1.6-1.6 TDCi-1.6 16V-ST150

oe: 1426699 -- 1204338



04849 Ø 39 mm Ø 55 mm
bague d'étanchéité, moyeu de roue [des deux côtés du pont arrière] 1.25 16V-1.25-1.3-1.4-1.4 TDCi-1.4 16V-1.6-1.6 TDCi-1.6 16V-ST150

oe: 1101837 -- 1103509



04854 Ø 17 mm
palier barre stabilisatrice [essieu avant] 1.25 16V-1.25-1.3-1.4-1.4 TDCi-1.4 16V-1.6-1.6 TDCi-1.6 16V-ST150

oe: 1152852



04855 L: 282 mm
biellette embout barre stabilisatrice [essieu avant] 1.25 16V-1.25-1.3-1.4-1.4 TDCi-1.4 16V-1.6-1.6 TDCi-1.6 16V-ST150

oe: 1469212 -- 1761200



04877 Ø 12,4 mm
silentbloc triangle [avant] 1.25 16V-1.25-1.3-1.4-1.4 TDCi-1.4 16V-1.6-1.6 TDCi-1.6 16V-ST150

oe: 1212807

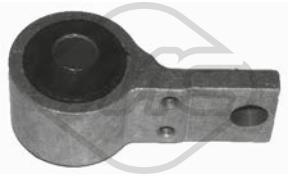

04878 Ø 21|22 mm Ø 57|72 mm L: 149 mm
silentbloc triangle [essieu avant inférieur] 1.25 16V-1.25-1.3-1.4-1.4 TDCi-1.4 16V-1.6-1.6 TDCi-1.6 16V-ST150

oe: 1212807 -- 1212807S2



05355 Ø 73 mm
galet guide alternateur

oe: 1075546 -- 1152890



53107 Ø 16,5 mm
rotule de suspension [essieu avant] FIESTA V 1.25 16V-1.3-1.4 16V-1.4 TDCi-1.6 16V-1.6 TDCi-ST150

oe: 1047797 -- 94FB3395A2B



04882
support amortisseur [essieu avant] 1.25 16V-1.25-1.3-1.4-1.4 TDCi-1.4 16V-1.6-1.6 TDCi-1.6 16V-ST150

oe: 1253168 -- 1146153



04897 Ø 25 mm
jeu soufflet butée amortisseur [essieu avant] 1.25 16V-1.25-1.3-1.4-1.4 TDCi-1.4 16V-1.6-1.6 TDCi-1.6 16V-ST150

oe: 1254213



04898 Ø 35 mm Ø 100 mm
roulement support amortisseur [essieu avant] 1.25 16V-1.25-1.3-1.4-1.4 TDCi-1.4 16V-1.6-1.6 TDCi-1.6 16V-ST150

oe: 1146152 -- 1198235

© INDUSTRIAL METALCAUCHO, S.L.U.



05302 Ø 8 mm Ø 61 mm L: 114,5 mm
support amortisseur [essieu arrière] 1.25 16V-1.25-1.3-1.4-1.4 TDCi-1.4 16V-1.6-1.6 TDCi-1.6 16V-ST150

oe: 1330706



05685 Ø 45 mm Ø 75 mm
roulement transmission [essieu avant] 1.25 16V-1.25-1.3-1.4-1.4 TDCi-1.4 16V-1.6-1.6 TDCi-1.6 16V-ST150

oe: 1481243 -- 1701597

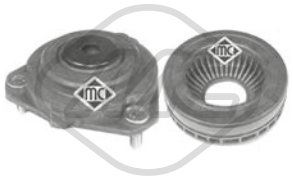

05940
kit support amortisseur [essieu avant] 1.25 16V-1.25-1.3-1.4-1.4 TDCi-1.4 16V-1.6-1.6 TDCi-1.6 16V-ST150

oe: 1198235 -- 1253168



05291
ecrou de roue [essieu arrière essieu avant] 1.25 16V-1.25-1.3-1.4-1.4 TDCi-1.4 16V-1.6-1.6 TDCi-1.6 16V-ST150

oe: 1567143 -- 1454051



05303
ecrou de roue [essieu avant] 1.25 16V-1.25-1.3-1.4-1.4 TDCi-1.4 16V-1.6-1.6 TDCi-1.6 16V-ST150

oe: 6040307 -- 1447852



Ø 131 mm
Nombre de dents: 25
90041 H: 74.5 mm
moyeu de roue [essieu avant] 1.25 16V-1.25-1.3-1.4-1.4 TDCi-1.4 16V-1.6-1.6 TDCi-1.6 16V-ST150

oe: 1333147 -- 6517013



74009 Ø 53 mm
kit de roulements de roue [essieu arrière] 1.25 16V-1.25-1.3-1.4-1.4 TDCi-1.4 16V-1.6-1.6 TDCi-1.6 16V-ST150

oe: 1212546 -- 1212541



74079 Ø 72 mm
kit de roulements de roue [essieu avant] 1.25 16V-1.25-1.3-1.4-1.4 TDCi-1.4 16V-1.6-1.6 TDCi-1.6 16V-ST150

oe: B1BC1104A6A -- 2S6J1K018BA



96054 L: 520 mm
flexible de frein [des deux côtés de l'essieu avant]ro, ambos lados FIESTA V 1.25 16V-1.3-1.4 16V-1.4 TDCi-1.6 16V-1.6 TDCi-ST150

oe: 1201141



96057 L: 320 mm
flexible de frein [essieu arrière] FIESTA V 1.25 16V-1.3-1.4 16V-1.4 TDCi-1.6 16V

oe: 1217819



Ø 29 - 67 mm
01049 kit **00030**
kit soufflet transmission [du côté boîte de vitesses] 1.25-1.3-1.4-1.4 16V-1.6-1.6 16V

oe: 1061881 -- 1117220



Ø 21 - 66 mm
01079 kit **00079**
kit soufflet transmission [du côté boîte de vitesses] FIESTA V 1.4 16V-1.6 16V

oe: 1026905



Ø 31 - 74 mm
01109 kit **00109**
kit soufflet transmission [côté roue des deux côtés de l'essieu avant] 1.25 16V-1.25-1.3-1.4-1.4 16V

oe: 1061864



Ø 19 - 60 mm
01142 kit **00142**
kit soufflet transmission [du côté boîte de vitesses des deux côtés de l'essieu avant] 1.4 16V-1.4-1.6 16V

oe: 4705777 -- 31607518246



Ø 21 - 60 mm
01145 kit **00145**
kit soufflet transmission [du côté boîte de vitesses des deux côtés de l'essieu avant] 1.25 16V-1.25-1.3-1.4-1.4 16V-1.4 TDCi

oe: 4S6W3L537AA -- 2S6W4C062AA



Ø 20 - 67 mm
02378 kit
kit soufflet transmission [côté roue]

oe: 3924101M29 -- 3924101M29



Ø 19 - 67 mm
11032 kit **10032**
kit soufflet transmission [essieu arrière gauche côté roue des deux côtés de l'essieu avant] eje delantero, ambos lados 1.4 TDCi-1.4-1.6 16V-1.6 TDCi-1.6-ST150
oe: 4411862D00000 -- 4410678800000



Ø 21 - 67 mm
11034 kit **10034**
kit soufflet transmission [des deux côtés du pont arrière côté roue des deux côtés de l'essieu avant] eje delantero, ambos lados 1.4 TDCi-1.4-1.6 16V-1.6-1.6 TDCi
oe: 1542346

© INDUSTRIAL METALCAUCHO, S.L.U.

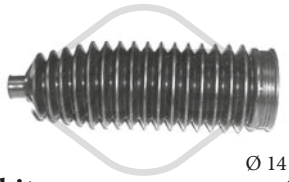

Ø 14 - 55 mm

01141 kit **00141**
kit soufflet crémaillère direction 1.25 16V-1.25-1.3-1.4-1.4 TDCi-1.4 16V-1.6-1.6 TDCi-1.6 16V-ST150

oe: 1334215 -- 4330628



21107
filtre transmission FIESTA V 1.3-1.4 16V-1.4 TDCi-1.6 16V-1.6 TDCi

oe: 5046305



04441 Ø 153 mm - 6 gorges
poulie vilebrequin sans amortisseur de vibrations 1.4 TDCi

oe: 1369546 -- 1319519

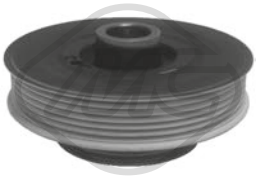

04848 Ø 138 - 84 mm - 5|6 gorges
poulie vilebrequin avec amortisseur de vibrations 1.25 16V-1.25-1.4-1.4 16V-1.6-1.6 16V

oe: 1753151 -- 1141497

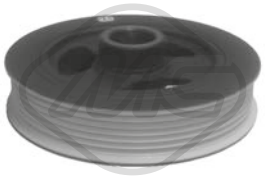

04852 Ø 138 mm - 6 gorges
poulie vilebrequin avec amortisseur de vibrations 1.6 16V-1.6

oe: 1087321



05692 Ø 153 mm - 6 gorges
poulie vilebrequin avec amortisseur de vibrations 1.4 TDCi

oe: 1369546 -- 1319519



06000 Ø 163 mm - 6 gorges
poulie vilebrequin avec amortisseur de vibrations 1.4 TDCi

oe: 0515V0 -- 0515V6



15692 Ø 153 mm - 6 gorges
kit poulie vilebrequin avec amortisseur de vibrations 1.4 TDCi

oe: 1369546 -- 1319519

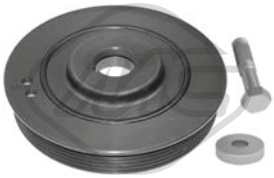

16000 Ø 163 mm - 6 gorges
kit poulie vilebrequin avec amortisseur de vibrations 1.4 TDCi

oe: 0515V0 -- 0515V6

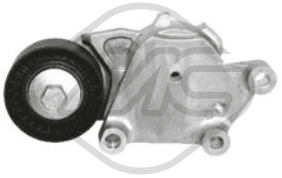

05422 Ø 65 mm
galet tendeur alternateur 1.4 TDCi-1.6 TDCi

oe: 1355389 -- 1229540



05450 Ø 10 mm Ø 60 mm
galet tendeur 1.4 TDCi-1.6 TDCi

oe: 1222856 -- 1142000



05451 Ø 10 mm Ø 70 mm
galet tendeur

oe: 5751.E5 -- 5751.E5



05491 Ø 55 mm
galet tendeur alternateur 1.4 TDCi

oe: 1480012 -- 1357587



06010 Ø 17 mm Ø 54 mm - 6 gorges
poulie alternateur 1.6 TDCi

oe: 1229258



06011 Ø 17 mm Ø 54.40 mm - 6 gorges
poulie alternateur 1.4 TDCi

oe: 1464756 -- 1303447



57150 Ø 60,0 mm
galet tendeur 1.4 TDCi-1.6 TDCi

oe: 1562503 -- 1481774



57156 Ø 10,0 mm Ø 60,0 mm
galet tendeur 1.4 TDCi-1.6 TDCi

oe: 1145955



03869
jeu couvres courroie 1.4 TDCi

oe: 1485766 -- 1485767

© INDUSTRIAL METALCAUCHO, S.L.U.

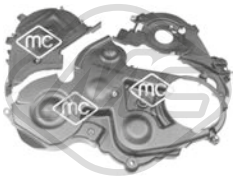

03871
jeu couvres courroie 1.6 TDCi

oe: 1487867 -- 1487868

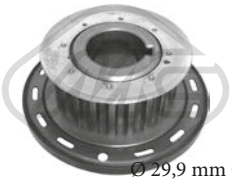

Ø 29,9 mm Ø 100,4 mm
Nombre de dents: 22

05350
pignon distributeur 1.4 TDCi-1.6 TDCi

oe: 1146060 -- 1359940

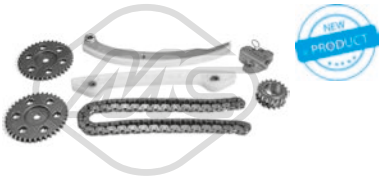

07107
kit de distribution FIESTA V ST150

oe: 1119172 -- 1119858



L: 277 mm

53138
axe de bielle [des deux côtés de l'essieu avant] 1.25 16V-1.25-1.3-1.4-1.4 TDCi-1.4 16V-1.6-1.6 TDCi-1.6 16V-ST150

oe: 4472940 -- 4342539



05327
revêtement de pédale

oe: 6789917



05931
cylindre émetteur 1.25 16V-1.25-1.3-1.4-1.4 TDCi-1.4 16V-1.6-1.6 TDCi-1.6 16V-ST150

oe: 1148503



02426
support echappement 1.25 16V-1.25-1.4-1.4 TDCi-1.6 TDCi-1.6-ST150

oe: 1142851 -- 1146858

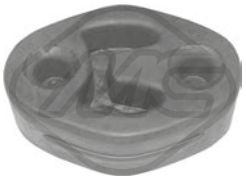

04269
support echappement FIESTA V 1.6 16V

oe: 1022729



02067
pompe lave-glaces 1.25 16V-1.25-1.3-1.4-1.4 TDCi-1.4 16V-1.6-1.6 16V-ST150

oe: 7003178 -- 6175672



L: 775 mm

50134
capteur ABS Capteur actif [des deux côtés de l'essieu avant] FIESTA V 1.25 16V-1.3-1.4 16V-1.4 TDCi-1.6 16V-1.6 TDCi-ST150

oe: 2S612B372AD -- 1151951

© INDUSTRIAL METALCAUCHO, S.L.U.

CIRCUIT D'EAU

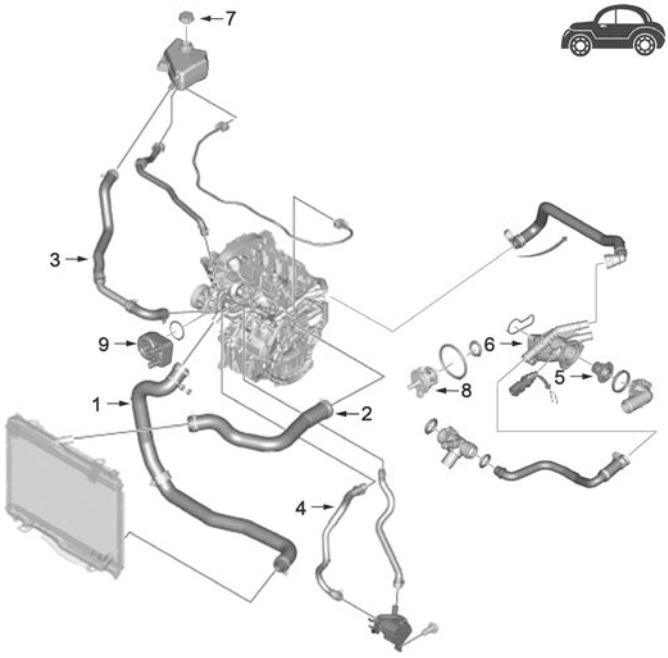

moteur 1.0 Duratec

7	03801	bouchon de vase d'expansion
9	39042	radiateur d'huile
	39049	radiateur d'huile

C36M7585M8611CAP1 FORD FIESTA VI 06/2008 -

CIRCUIT D'EAU

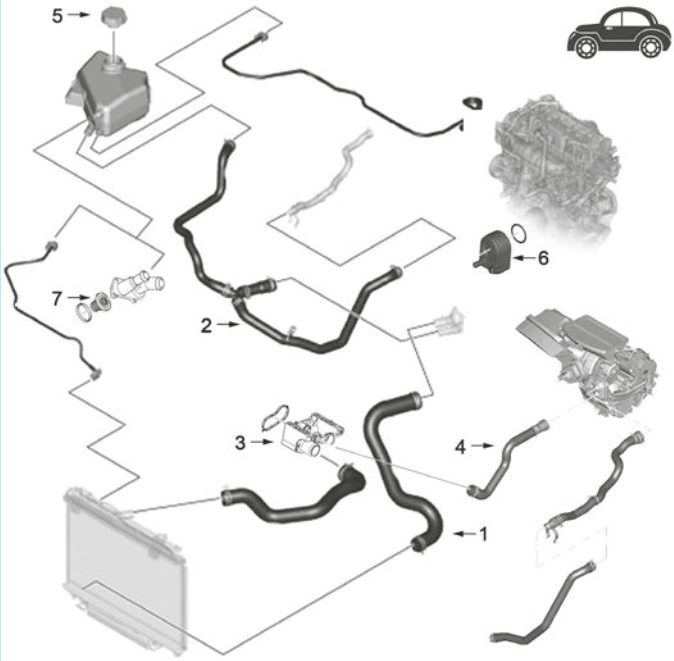

moteurs 1.25 - 1.4 - 1.6Ti

1	07533	durit radiateur inf.
3	04844	bride de thermostat
4	07710	durit de radiateur
5	03801	bouchon de vase d'expansion
6	39026	échangeur thermique de 02/'11 jusqu'à 12/'12
	39048	échangeur thermique de 07/'08 jusqu'à 02/'11
7	03091	thermostato

C36M7585M8611CAP2 FORD FIESTA VI 06/2008 -

CIRCUIT D'EAU

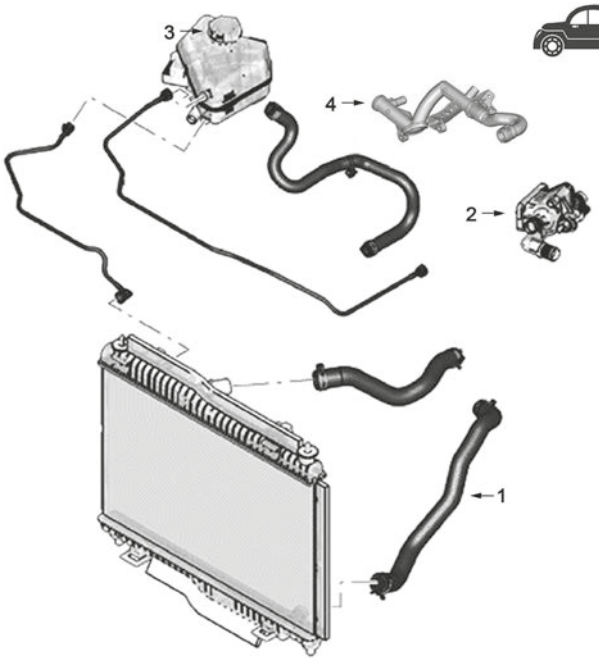

moteur 1.4 TDCi

1	07543	durit plus bas radiateur 70-68CH
	07688	durit plus bas radiateur 68CH
2	03774	thermostat 70-68CH
	03776	thermostat 70CH
3	03801	bouchon de vase d'expansion
4	03792	durit refroidissement

C36M7585M8611CAP3 FORD FIESTA VI 06/2008 -

CIRCUIT D'EAU

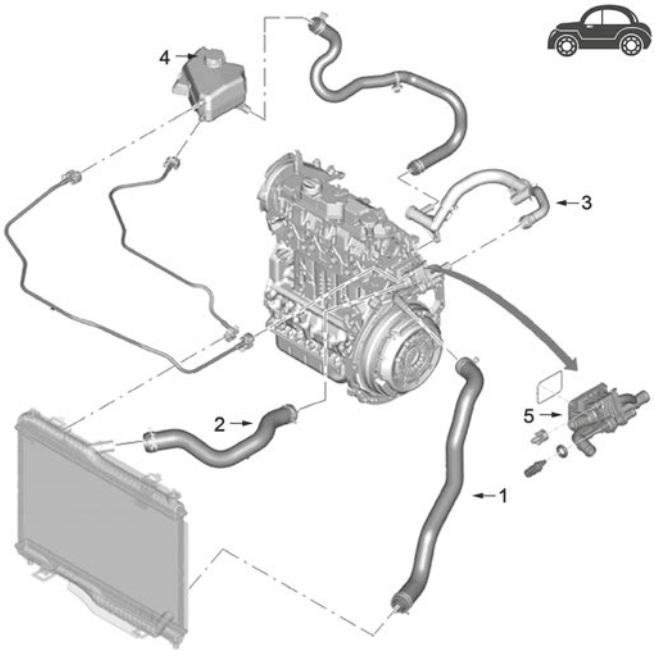

moteurs 1.5 TDCi - 1.6TDCi

1	07543	durit plus bas radiateur de 07/'08 jusqu'à 11/'12
	07688	durit radiateur inf.
3	97652	durit huile
4	03801	bouchon de vase d'expansion
5	03776	thermostat de 08/'10 jusqu'à 07/'11
	03800	thermostat de 11/'04 jusqu'à 12/'09

C36M7585M8611CAP4 FORD FIESTA VI 06/2008 -



03091
thermostat d'eau 82 °C 1.25-1.4-1.6 Ti

oe: 1211553 -- 1303374



03311
vase d'expansion 1.25-1.4-1.4 TDCi-1.6 TDCi-1.6 Ti

oe: 1513111 -- 1504818

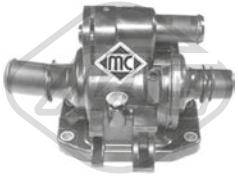

03774
bride liquide refroidissement 83 °C 1.4 TDCi

oe: 2S6Q8A586AD -- 2S6Q8A586AB

© INDUSTRIAL METALCAUCHO, S.L.U.

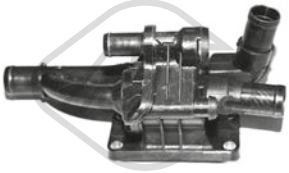

03776
bride liquide refroidissement 82 °C 1.4 TDCi-1.6 TDCi

oe: 1675627

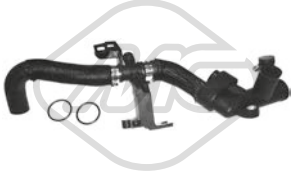

03792
durit de radiateur 1.4 TDCi

oe: 1683553

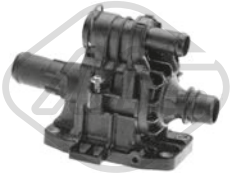

03800
bride liquide refroidissement 82 °C 1.6 TDCi

oe: 1313841



03801 Pression [bar]: 1,5
bouchon vase d'expansion 1.0-1.25-1.4-1.4 TDCi-1.5 TDCi-1.6 TDCi-1.6 Ti

oe: 3M5H8100AD -- 1301104



03805
bride liquide refroidissement 1.4-1.6 Ti

oe: 1450955 -- 1484876

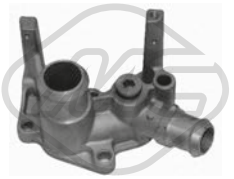

04844
bride liquide refroidissement 1.25

oe: 1221325 -- 1301772



07533
durit de radiateur [inférieur] 1.25-1.6 Ti

oe: 8V218B273AD -- 1705463



07543
durit de radiateur [inférieur] 1.4 TDCi-1.5 TDCi-1.6 TDCi

oe: 8V218B273BC -- 1827185



07688
durit de radiateur [inférieur] 1.4 TDCi-1.6 TDCi

oe: 1514155



07710
durit de radiateur 1.25-1.4

oe: 8V2118K579AA -- 1521014



35715
thermostat 88 °C 1.5 TDCi

oe: 55233327 -- 55233327



98372
durit de radiateur 1.4 TDCi-1.6 TDCi

oe: 8V218K276BF -- 1740697



04822
valve magnétique 1.25-1.4 TDCi-1.4-1.6 TDCi-1.6 Ti

oe: 1047752 -- 1014585

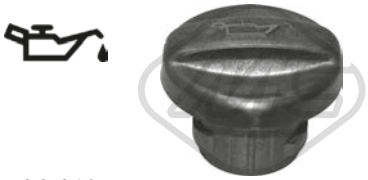

03642 Ø 36 mm
bouchon de remplissage d'huile 1.4 TDCi

oe: 1147687



39247
bouchon de remplissage d'huile 1.0

oe: 2022972



39249
bouchon de remplissage d'huile 1.6 TDCi

oe: 1713791



05397
carter d'huile 1.4 TDCi-1.5 TDCi-1.6 TDCi

oe: 1342630

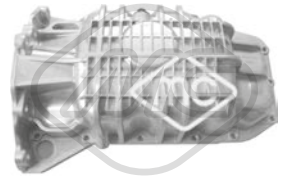

05937
carter d'huile 1.6 Ti

oe: 1121127

© INDUSTRIAL METALCAUCHO, S.L.U.



50291 Nombre de connexions: 2
capteur température liquide refroidissement 1.4 TDCi-1.6 TDCi

oe: 1204700 -- 1342631



02021 Ø 12,8 mm Ø 22,5 mm
rondelle carter 1.25-1.4-1.6 Ti

oe: 1005593



02051 Ø 10 mm Ø 21 mm
rondelle cuivre 1.4 TDCi-1.5 TDCi-1.6 TDCi

oe: 1714920 -- 1485166



02903 Filetage: 14x150
bouchon carter d'huile 1.0-1.25-1.4-1.6 Ti

oe: 1013938



02929 Filetage: M10x1,25
bouchon carter d'huile 1.4 TDCi-1.5 TDCi-1.6 TDCi

oe: 1146063



05739
radiateur d'huile 1.4 TDCi

oe: 1145941



05740
radiateur d'huile 1.5 TDCi-1.6 TDCi

oe: 1516998

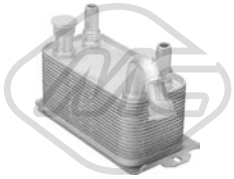

06371 L: 188 mm
radiateur d'huile 1.25-1.4-1.4 TDCi-1.6 TDCi-1.6 Ti

oe: 6G917A095AD -- 6G917A095AC



39026
radiateur d'huile 1.4-1.6 ST-1.6 Ti

oe: 1472891 -- 1778546

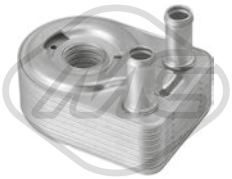

39042
radiateur d'huile 1.0

oe: CM5G6B856FA -- 1844735

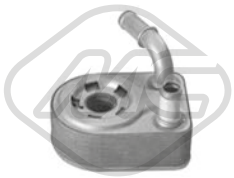

39048
radiateur d'huile 1.4-1.6 ST-1.6 Ti

oe: 1472891 -- 1778546



39049
radiateur d'huile 1.0

oe: CM5G6B856FA -- 1844735



97640
durit huile 1.0

oe: 1905891



97641
durit huile 1.0

oe: 2062060



97652
durit huile 1.5 TDCi

oe: 1876056



05211 L: 452 mm
jauge de niveau d'huile 1.4 TDCi

oe: 1174G3

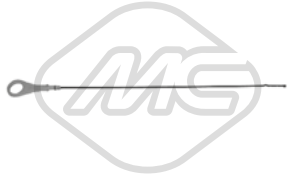

05299 L: 450 mm
jauge de niveau d'huile 1.25-1.4-1.6 Ti

oe: 1207160

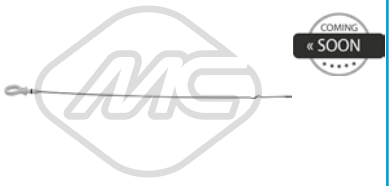

39246 L: 560 mm
jauge de niveau d'huile 1.0

oe: 1762522

© INDUSTRIAL METALCAUCHO, S.L.U.



39248 L: 550 mm
jauge de niveau d'huile 1.5 TDCi-1.6 TDCi

oe: 1696877



Type de fonctionnement: électrique
93023 Nombre de connexions: 5
vanne EGR avec joint d'étanchéite 1.6 TDCi

oe: 5S6Q9D475AC -- 1682737

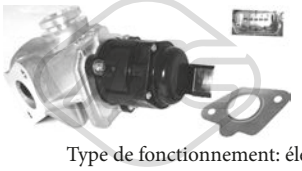

Type de fonctionnement: électrique
93045 Nombre de connexions: 5
vanne EGR avec joint d'étanchéite 1.4 TDCi

oe: 1682736 -- 256Q9D475BD



97639
durit recyclage 1.0

oe: 1864747

97905
durit recyclage 1.6 TDCi

oe: 55249290



05391 Ø 107 mm
filtre à carburant 1.4 TDCi

oe: 9646231080 -- 9641789680



06583
kit injection 12 pièces 1.4 TDCi

oe: 1204698 -- 1148074



57834 Ø 20,50|7,7 mm Ø 15,0|23 mm
entretoise injecteur 1.5 TDCi-1.6 TDCi

oe: 1432205



91999
durit huile 1.4 TDCi

oe: 7V2Q9K022AA -- 1552402

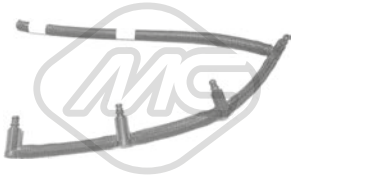

92045
tuyau injection 1.6 TDCi

oe: 3M5Q9K022CA -- 3M5Q9K022DC

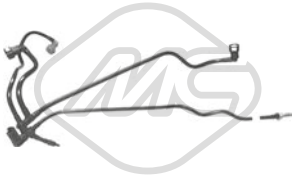

92063
tuyauterie injection 1.4 TDCi

oe: 1550804 -- 7V2Q9D350BA



92064
tuyauterie injection 1.4 TDCi

oe: 7V2Q9D350CA -- 7V2Q9D350CC



92091
tuyauterie injection 1.6 TDCi

oe: 1746271 -- AV6Q9K022AB



92092
tuyauterie injection 1.4 TDCi-1.5 TDCi-1.6 TDCi

oe: 1742836 -- AV6Q9K022CA

© INDUSTRIAL METALCAUCHO, S.L.U.

CIRCUIT TURBO COMPRESSEUR

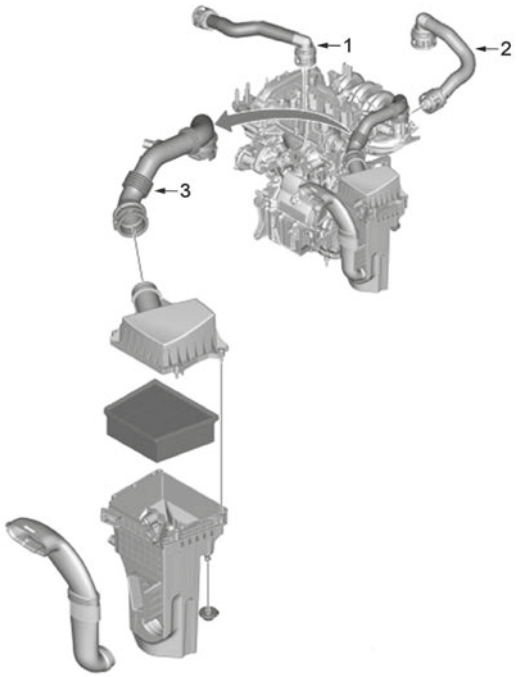

moteur 1.0 Duratec

1	97639	durit recyclage
2	97640	durit huile 1.0 80CH
	97641	durit huile ford fiesta VI 1.0 80CH -focus III-tourneo connect 1.0 100CH
3	97636	durit filtre à air

C36M7585M8611TURBOP1 FORD FIESTA VI 06/2008 -

CIRCUIT TURBO COMPRESSEUR

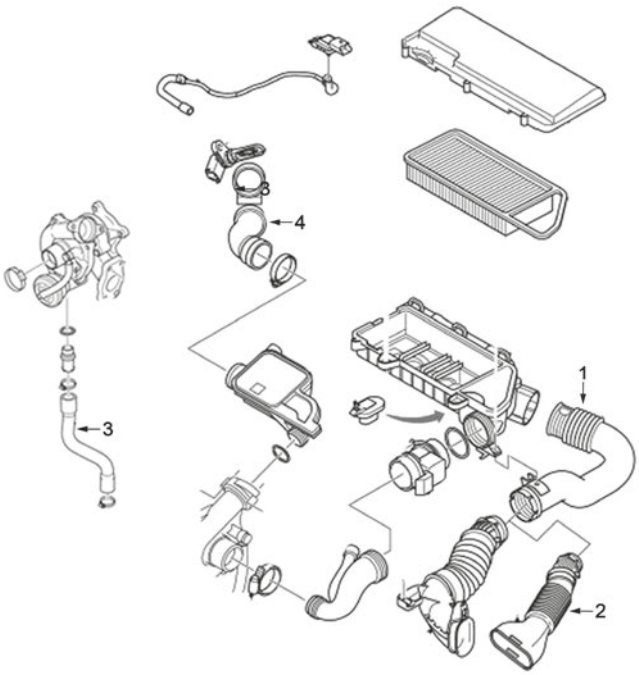

moteur 1.4 TDCi

3	09635	tube de retour d'huile de turbo
4	09240	durit caudalimètre

C36M7585M8611TURBOP2 FORD FIESTA VI 06/2008 -

© INDUSTRIAL METALCAUCHO, S.L.U.

CIRCUIT TURBO COMPRESSEUR

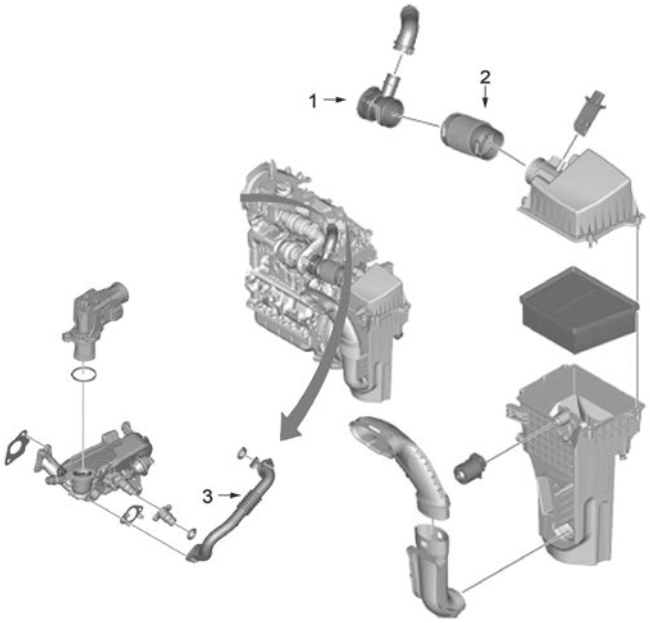

moteurs 1.5 TDCi - 1.6 TDCi

2 97653 durit filtre à air

C36M7585M8611TURBOP3 FORD FIESTA VI 06/2008 -



07195
durit turbo 1.6 TDCi

oe: 1697672 -- AV616C750AC



07428
durit turbo 1.6 TDCi

oe: 1516730 -- 5S616K863AJ

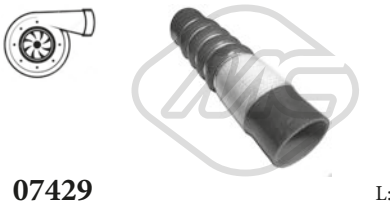

07429 L: 244 mm
durit turbo 1.4 TDCi-1.6 TDCi

oe: 1516682 -- 1526175



07430 L: 160 mm
durit turbo 1.4 TDCi-1.6 TDCi

oe: 8V516N650BC -- 1547331



09226
durit turbo 1.4 TDCi

oe: 1148084

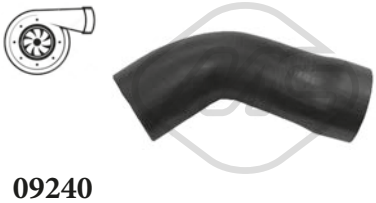

09240
durit turbo 1.4 TDCi

oe: 1333636 -- 1202492



09635
durit turbo [essieu avant] 1.4 TDCi

oe: 2S6Q6K677AB -- 1219454



09942
durit turbo 1.4 TDCi-1.5 TDCi-1.6 TDCi

oe: 1699412 -- AV219C623CB



97636
durit filtre à air 1.0

oe: 1805814

© INDUSTRIAL METALCAUCHO, S.L.U.



97646
durit filtre à air 1.4-1.6 Ti

oe: 1546391



97653
durit filtre à air 1.5 TDCi-1.6 TDCi

oe: 1890370



98327
durit turbo 1.0

oe: 52025309

SUSPENSION AVANT & SUPPORTS DE MOTEUR

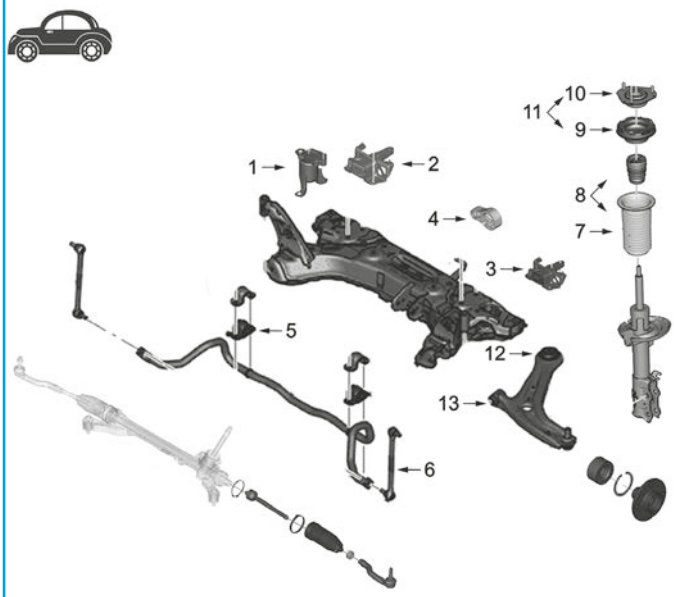

1	00916	support moteur AV 1.4TDCi-1.6TDCi
	01000	support moteur AV essence
2	57096	support moteur à droite 1.5TDCi
	57098	support moteur à droite 1.0 BV B5 1.6Ti
3	07149	support moteur G 1.25-1.4-1.5TDCi-1.6TDCi
4	04850	support moteur arrière pas 1.0-1.5TDCi
	57100	support moteur arrière 1.0-1.5TDCi
5	07050	palier de barre stabilisatrice
6	40007	biellette de barre stabilisatrice
7	42048	cache poussière amortisseur AV
8	06269	jeu soufflet butée amortisseur
9	07028	roulement support amortisseur
10	07027	support amortisseur
	57097	support amortisseur
11	07029	kit support amortisseur
12	06625	silentbloc bras suspension AV
13	06623	silentbloc bras de suspension

C36M7585M8611SOPDP1 FORD FIESTA VI 06/2008 -



00916
support moteur [droite] 1.4 TDCi-1.5 TDCi-1.6 TDCi

oe: 1874060 -- 1778550



01000
support moteur [avant] 1.25-1.4-1.6 Ti

oe: 1776911 -- 1685701

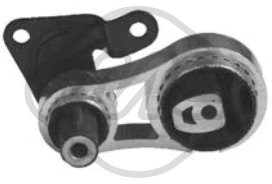

04850
support moteur [arrière] 1.25-1.4 TDCi-1.4-1.6 TDCi-1.6 Ti

oe: 1695146 -- 1526696



07149
support moteur [gauche] 1.25-1.4-1.5 TDCi-1.6 TDCi

oe: 1536197



57096
support moteur [droite] 1.5 TDCi

oe: 1796438

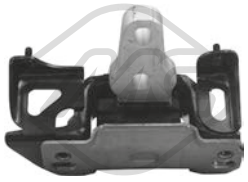

57098
support moteur [droite] 1.0-1.6 Ti

oe: 1802599

© INDUSTRIAL METALCAUCHO, S.L.U.



57100
support moteur [arrière] 1.0-1.5 TDCi

oe: 1817677



02145 Ø 12 mm Ø 72 mm
silentbloc triangle [des deux côtés du pont arrière] 1.25-1.4 TDCi-1.4-1.6 TDCi-1.6 Ti

oe: 1535296 -- 8V515K653AA



06623 Ø 12,2 mm Ø 32 mm L: 53,7 mm
silentbloc bras de suspension [essieu avant] 1.25-1.4-1.6 TDCi-1.6 Ti

oe: 1521773 -- 1518904



06625 Ø 12 mm Ø 61 mm
silentbloc bras de suspension [essieu avant] 1.0-1.25-1.4 TDCi-1.4-1.5 TDCi-1.6 TDCi-1.6 Ti

oe: 1737305 -- 1737309

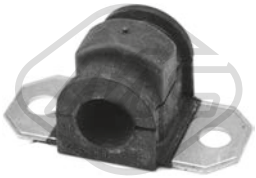

07050 Ø 21 mm
palier barre stabilisatrice [des deux côtés de l'essieu avant] 1.25-1.4 TDCi-1.4-1.6 TDCi-1.6 Ti

oe: 1528314 -- 1514536



40007 Ø 10,0 mm
biellette barre stabilisatrice [des deux côtés de l'essieu avant] 1.0-1.25-1.4-1.4 TDCi-1.5 TDCi-1.6 TDCi-1.6 Ti

oe: 1905043 -- 1513343



57095
silentbloc bras de suspension [essieu arrière] 1.0-1.25-1.4-1.4 TDCi-1.5 TDCi-1.6 TDCi-1.6 Ti

oe: 1678469



05685 Ø 45 mm Ø 75 mm
roulement transmission [essieu avant] 1.0-1.25-1.4 TDCi-1.4-1.5 TDCi-1.6 TDCi-1.6 ST-1.6 Ti

oe: 1481243 -- 1701597



06269
jeu soufflet butée amortisseur [des deux côtés de l'essieu avant] 1.0-1.25-1.4 TDCi-1.4-1.5 TDCi-1.6 TDCi-1.6 ST-1.6 Ti

oe: 8V513025AB -- 48V513025AB



07005 Ø 8,0 mm Ø 62,0 mm L: 115 mm
coupelle de suspension [des deux côtés du pont arrière] 1.0-1.25-1.4 TDCi-1.4-1.5 TDCi-1.6 TDCi-1.6 ST-1.6 Ti

oe: 1535299

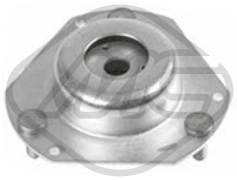

07027
support amortisseur [essieu avant] 1.0-1.25-1.4 TDCi-1.4-1.5 TDCi-1.6 TDCi-1.6 ST-1.6 ST200-1.6 Ti

oe: 8V513K099AE -- 8V513K099AC



07028 Ø 32,0 mm Ø 110,0 mm
roulement support amortisseur [des deux côtés de l'essieu avant] 1.0-1.25-1.4 TDCi-1.4-1.5 TDCi-1.6 TDCi-1.6 ST-1.6 Ti

oe: 1742604 -- 1547323



07029
kit support amortisseur [des deux côtés de l'essieu avant] 1.0-1.25-1.4 TDCi-1.4-1.5 TDCi-1.6 TDCi-1.6 ST-1.6 Ti

oe: 8V513K099AC -- 8V513K099AE



42048
soufflet amortisseur [essieu avant] 1.0-1.25-1.4-1.4 TDCi-1.5 TDCi-1.6 TDCi-1.6 Ti

oe: 1750640

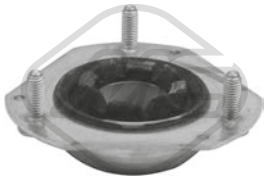

57097
support amortisseur [essieu avant] 1.0-1.5 TDCi

oe: 1802556

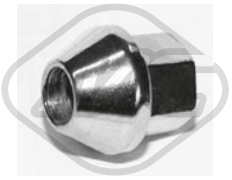

05291
ecrou de roue [essieu arrière essieu avant] 1.25-1.4 TDCi-1.4-1.6 TDCi-1.6 Ti

oe: 1567143 -- 1454051

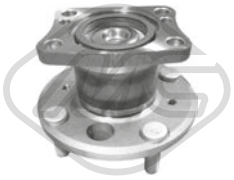

Ø 131 mm

90169 H: 87.9 mm
moyeu de roue [essieu arrière] 1.25-1.4-1.4 TDCi-1.6 TDCi-1.6 Ti

oe: 8V512C299AF -- 8V512C299AB



Ø 21 - 60 mm

01145 kit **00145**
kit soufflet transmission [du côté boîte de vitesses des deux côtés de l'essieu avant] 1.25-1.4 TDCi

oe: 4S6W3L537AA -- 2S6W4C062AA

© INDUSTRIAL METALCAUCHO, S.L.U.



Ø 23 - 77 mm

11058 kit **10058**

kit soufflet transmission [côté roue des deux côtés de l'essieu avant] 1.0

oe: C9241BM525 -- 13311877



Ø 23.5 - 61.5 mm

11166 kit **10166**

kit soufflet transmission [du côté boîte de vitesses des deux côtés de l'essieu avant] 1.25-1.4 TDCi

oe: 1802731 -- 1837617



Ø 24 - 76 mm

11169 kit **10169**

kit soufflet transmission [côté roue des deux côtés de l'essieu avant] 1.4-1.4 TDCi-1.6 TDCi-1.6 Ti

oe: 1539193



Ø 27 - 86.5 mm

11176 kit **10176**

kit soufflet transmission [côté roue essieu avant gauche] 1.6 ST

oe: 1860361 -- 1860340



Ø 21 - 65,5 mm

11513 kit **10513**

kit soufflet crémaillère direction [essieu avant] 1.4-1.4 TDCi-1.6 TDCi-1.6 Ti

oe: 1539188



Ø 23 - 67 mm

11514 kit **10514**

kit soufflet transmission [du côté boîte de vitesses essieu avant] 1.5 TDCi

oe: 1837604

Ø 22 - 71,5 mm

11576 kit **10576**

kit soufflet transmission [côté roue des deux côtés de l'essieu avant] 1.0-1.25-1.4 TDCi

oe: 2011529

Ø 19 - 68 mm

11577 kit **10577**

kit soufflet transmission [côté roue des deux côtés de l'essieu avant] 1.4-1.5 TDCi-1.6 TDCi

oe: 2011494



21107

filtre transmission 1.25-1.4-1.4 TDCi-1.6 TDCi-1.6 Ti

oe: 5046305

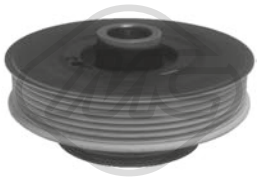

04848 Ø 138 - 84 mm - 5|6 gorges

poulie vilebrequin avec amortisseur de vibrations 1.25-1.4-1.6 Ti

oe: 1753151 -- 1141497



05202 Ø 158 mm - 6 gorges

poulie vilebrequin avec amortisseur de vibrations 1.4 TDCi-1.5 TDCi-1.6 TDCi

oe: 1690296

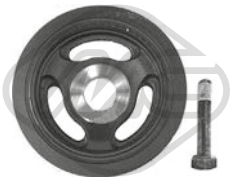

15202 Ø 158 mm - 6 gorges

kit poulie vilebrequin avec amortisseur de vibrations 1.4 TDCi-1.5 TDCi-1.6 TDCi

oe: 1690296



05422 Ø 65 mm

galet tendeur alternateur 1.4 TDCi-1.5 TDCi-1.6 TDCi

oe: 1355389 -- 1229540



05450 Ø 10 mm Ø 60 mm

galet tendeur 1.4 TDCi-1.6 TDCi

oe: 1222856 -- 1142000



57150 Ø 60,0 mm

galet tendeur 1.4 TDCi-1.6 TDCi

oe: 1562503 -- 1481774

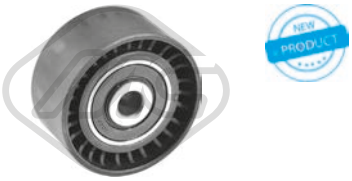

57156 Ø 10,0 mm Ø 60,0 mm

galet tendeur 1.4 TDCi-1.6 TDCi

oe: 1145955

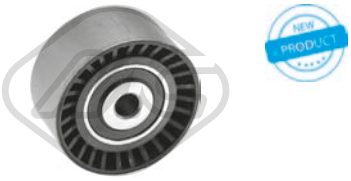

57159 Ø 10,0 mm Ø 61,0 mm

galet tendeur 1.4 TDCi-1.5 TDCi-1.6 TDCi

oe: 1725441 -- 1690270

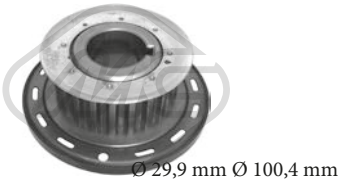

Ø 29,9 mm Ø 100,4 mm

05350 Nombre de dents: 22

pignon distributeur 1.4 TDCi-1.5 TDCi-1.6 TDCi

oe: 1146060 -- 1359940

© INDUSTRIAL METALCAUCHO, S.L.U.



57101
revêtement de pédale 1.0-1.5 TDCi

oe: 1835213



02426
support echappement 1.0-1.25-1.4 TDCi-1.5 TDCi-1.6 TDCi

oe: 1142851 -- 1146858



41032
support d'échappement 1.0-1.25-1.4-1.6 Ti

oe: 1146857



68018 L: 305 mm
bras + balai essuie-glace [arrière] 1.0-1.25-1.4-1.4 TDCi-1.5 TDCi-1.6 ST-1.6 TDCi-1.6 Ti

oe: 7S71N17402BA -- 8A6117406AA



50236
capteur ABS 1.25-1.4-1.4 TDCi-1.5 TDCi-1.6 TDCi-1.6 Ti

oe: 1761113



50237
capteur ABS 1.0-1.25-1.4-1.4 TDCi-1.5 TDCi-1.6 TDCi-1.6 Ti

oe: 1771552



50238
capteur ABS 1.0-1.5 TDCi

oe: 1809552



50239
capteur ABS 1.0-1.5 TDCi

oe: 1809603

84470
cable frein de stationnement [avant] 1.0-1.25-1.4 TDCi-1.4-1.5 TDCi-1.6 TDCi-1.6 ST-1.6 Ti

oe: AP312853AB -- 8V512853AA

© INDUSTRIAL METALCAUCHO, S.L.U.

CIRCUIT D'EAU

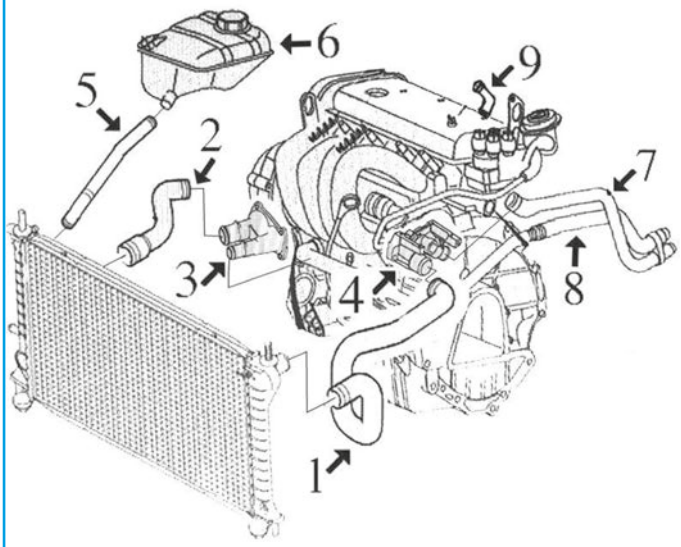

1.4-1.6 essence, moteurs Zetec-S :

1	09123	durit radiateur sup.
2	09124	durit radiateur inf.
3	03577	bride de thermostat
4	04844	bride de thermostat
5	09125	durit vase d'expansion à radiateur
6	03561	bouchon de vase d'expansion
	03565	vase d'expansion
7	09133	durit de chauffage à thermostat
8	09132	durit de chauffage à thermostat
9	03140	raccord aluminium refroidissement

C36M3588M3590CAP1 FORD FOCUS I 10/1998 - 12/2007

CIRCUIT D'EAU

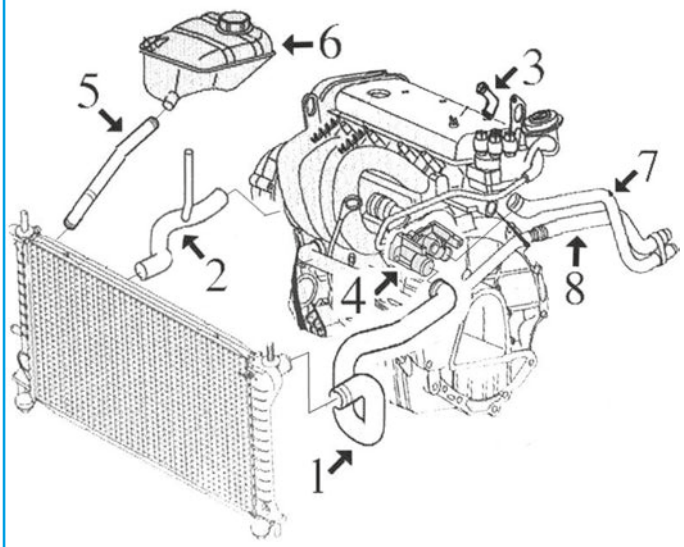

1.8/16v - 2.0/16v essence, moteurs Zetec-E :

1	09129	durit radiateur sup.
2	09130	durit radiateur inf.
4	03562	thermostat 1.8-2.0 jusqu'à -11/'99
	03843	thermostat 1.8-2.0 de 11/'99-
5	09125	durit vase d'expansion à radiateur
6	03561	bouchon de vase d'expansion
	03744	vase d'expansion

C36M3588M3590CAP2 FORD FOCUS I 10/1998 - 12/2007

© INDUSTRIAL METALCAUCHO, S.L.U.

CIRCUIT D'EAU

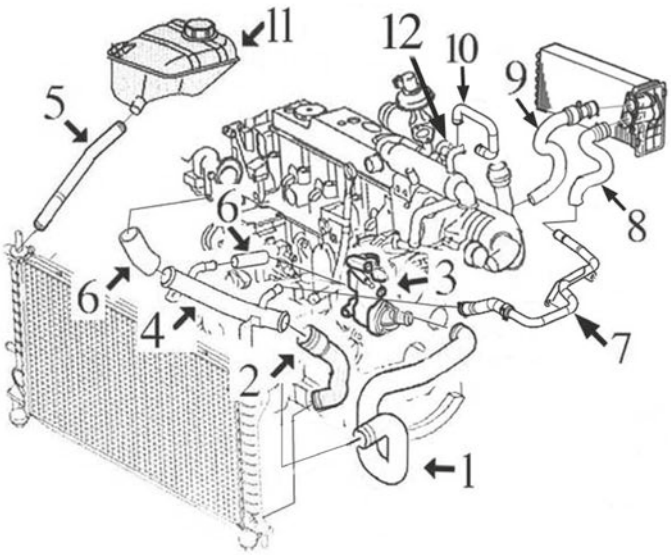

1.8 diesel moteur Lynx :

1	09126	durit radiateur sup.
2	09127	durit radiateur inf.
3	03713	thermostat de 8/'02
	04845	thermostat jusqu'à 8/'02 (aluminium)
4	03191	durit refroidissement
5	09125	durit vase d'expansion à radiateur
6	09131	jeu durit de tube métallique à pompe et thermostat
7	03192	tube métallique de durit chauffage à tube
8	09134	durit de chauffage à tube métallique
9	09135	durit de chauffage à échangeur
10	09128	durit a échangeur
11	03561	bouchon de vase d'expansion
	03744	vase d'expansion
12	05912	radiateur d'huile jusqu'à -5/'03
	06159	échangeur d'huile 5/'03-

C36M3588M3590CAP3 FORD FOCUS I 10/1998 - 12/2007



03091
thermostat d'eau 82 °C 1.4 16V

oe: 1211553 -- 1303374



03140
couvercle thermostat 1.4 16V-1.6 16V

oe: 1008789

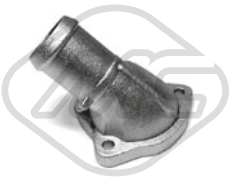

03151
couvercle thermostat 1.8 DI / TDDi-1.8 TDCi-1.8 TDI/TDDi

oe: 1031904



03191
tube d'eau métallique 1.8 TDI/TDDi

oe: 1139037



03192
tube d'eau métallique 1.8 TDCi

oe: 1136605 -- 1133560



03561
Pression [bar]: 1,2
bouchon vase d'expansion 1.4 16V-1.6 16V-1.8 16V-1.8 DI / TDDi-1.8 TDCi-1.8 TDI/TDDi-2.0 16V-RS-ST170

oe: 7267962



03562
couvercle thermostat 1.8 16V-2.0 16V

oe: 1052405



03565
vase d'expansion [avant] 1.4 16V-1.6 16V-1.8 16V-1.8 DI / TDDi-1.8 TDCi-1.8 TDI/TDDi-2.0 16V-RS-ST170

oe: 1091364

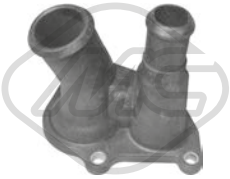

03577
couvercle thermostat 1.4 16V-1.6 16V

oe: 1112977

© INDUSTRIAL METALCAUCHO, S.L.U.

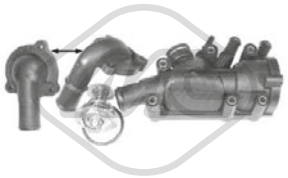

03709
bride liquide refroidissement 82 °C

oe: 1136703 -- 1089789



03712
bride liquide refroidissement 88 °C 1.8 TDI/TDDi-1.8 TDCi

oe: 89FF8575AB -- 7064919



03713
bride liquide refroidissement 88 °C 1.8 DI / TDDi-1.8 TDCi-1.8 TDI/TDDi

oe: 1198060 -- 1086282



03744
vase d'expansion 1.8 16V-1.8 TDCi-2.0 16V

oe: 1104120 -- 4967753



03805
bride liquide refroidissement ST170

oe: 1450955 -- 1484876



03842
bride liquide refroidissement 88 °C 1.4 16V-1.6 16V-1.8 16V-1.8 DI / TDDi-1.8 TDCi-1.8 TDI/TDDi-2.0 16V-RS-ST170

oe: 1319480



03843
couvercle thermostat 1.4 16V-1.6 16V-1.8 16V-1.8 DI / TDDi-1.8 TDCi-1.8 TDI/TDDi-2.0 16V-RS-ST170

oe: 1109329

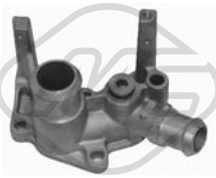

04844
bride liquide refroidissement 1.4 16V-1.6 16V

oe: 1221325 -- 1301772

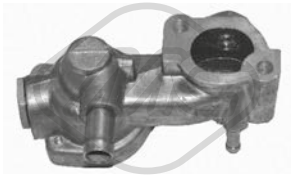

04845
bride liquide refroidissement 1.8 DI / TDDi-1.8 TDCi

oe: 6585512 -- 1079905



07711
durit de radiateur [supérieur] 1.6 16V

oe: 3M5H8C553ADF -- 1469329



09123
durit de radiateur [supérieur] 1.4 16V-1.6 16V

oe: 1134581



09124
durit de radiateur [inférieur] 1.4 16V-1.6 16V

oe: 1148054



09125
durit de radiateur 1.4 16V-1.6 16V-1.8 16V-1.8 DI / TDDi-1.8 TDCi-1.8 TDI/TDDi-2.0 16V

oe: 1134602



09126
durit de radiateur [supérieur] 1.8 DI / TDDi-1.8 TDI/TDDi

oe: 1131122 -- 1134058



09127
durit de radiateur [inférieur] 1.8 DI / TDDi-1.8 TDCi-1.8 TDI/TDDi

oe: 1311177



09129
durit de radiateur [supérieur] 1.8 16V-2.0 16V-ST170

oe: 1134583



09130
durit de radiateur [inférieur] 1.8 16V-2.0 16V-ST170

oe: 1134563

© INDUSTRIAL METALCAUCHO, S.L.U.



09131
durit de radiateur 1.8 TDCi-1.8 TDI/TDDi

oe: 1111839 -- 1139030



30280
thermostat 88 °C 1.8 16V-1.8 DI / TDDi-1.8 TDCi-1.8 TDI/TDDi-2.0 16V-RS-ST170

oe: 948M8575AA -- 1001993



09128
durit échangeur 1.8 DI / TDDi

oe: 1134876 -- 1078131



09132
durit chauffage 1.4 16V-1.6 16V

oe: 1134878 -- 1134873



09133
durit chauffage 1.4 16V-1.6 16V

oe: 1148060



09134
durit chauffage 1.8 DI / TDDi-1.8 TDI/TDDi

oe: 1134908



09135
durit chauffage 1.8 DI / TDDi-1.8 TDCi-1.8 TDI/TDDi

oe: 1134872



03704
bouchon de remplissage d'huile 1.8 DI / TDDi

oe: 1131866



03705
bouchon de remplissage d'huile 1.8 DI / TDDi-1.8 TDI/TDDi

oe: 1018103

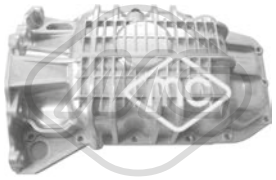

05937
carter d'huile 1.6 16V

oe: 1121127



05973
carter d'huile 1.8 DI / TDDi-1.8 TDCi-1.8 TDI/TDDi

oe: 1101427 -- 1353148



02021 Ø 12,8 mm Ø 22,5 mm
rondelle carter 1.4 16V-1.6 16V-1.8 16V-1.8 DI / TDDi-1.8 TDCi-1.8 TDI/TDDi-2.0 16V-RS-ST170

oe: 1005593



02903 Filetage: 14x150
bouchon carter d'huile

oe: 1013938

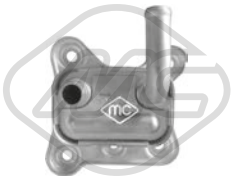

05912
radiateur d'huile 1.8 DI / TDDi-1.8 TDI/TDDi

oe: 1079204

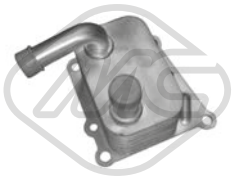

06159
radiateur d'huile 1.8 DI / TDDi-1.8 TDCi-1.8 TDI/TDDi

oe: 1306342 -- 2M5Q6B624BC

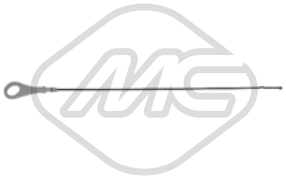

05299 L: 450 mm
jauge de niveau d'huile 1.4 16V-1.6 16V

oe: 1207160

05301 L: 502 mm
jauge de niveau d'huile 1.8 TDI/TDDi

oe: 1257259



09273
durit recyclage 1.8 TDI/TDDi

oe: 1336349

© INDUSTRIAL METALCAUCHO, S.L.U.



09274
jeu de durit vapeur 1.8 TDI/TDDi

oe: 1479081



09275
durit recyclage 1.4 16V-1.6 16V

oe: 4M5G6N664BA -- 1337258

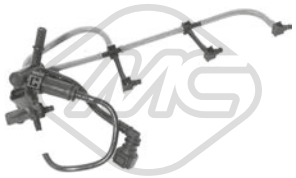

92065
tuyauterie injection 1.8 16V

oe: 4M5Q9K022AG



92088
tuyauterie injection 1.4 16V-1.6 16V-1.8 16V-2.0 16V-RS-ST170

oe: 1333261 -- 98AB9C318AK



92089
tuyauterie injection 1.4 16V-1.6 16V-1.8 16V-2.0 16V-RS-ST170

oe: 1318983 -- 98AB9A322BK

CIRCUIT TURBO COMPRESSEUR

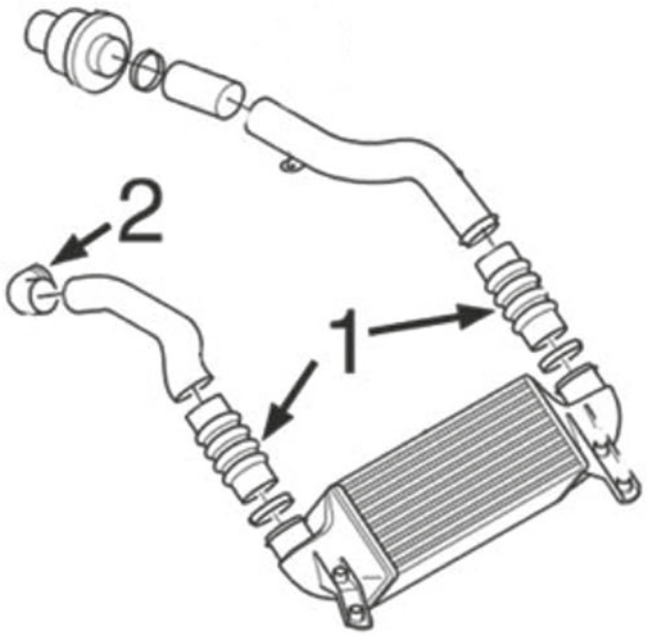

moteur Lynx 1.8TdDi ::

1	09286	durit d'accès/sortie échangeur
2	09182	durit tube rigide

C36M3588M3590TURBOP1 FORD FOCUS I 10/1998 - 12/2007

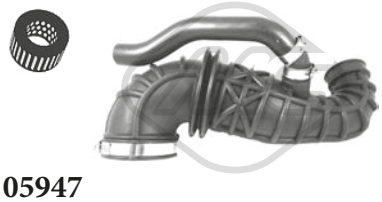

05947
durit air 1.8 DI / TDDi-1.8 TDCi-1.8 TDI/TDDi

oe: 1079317 -- 1M519R504AB



09182
durit turbo 1.8 DI / TDDi-1.8 TDCi-1.8 TDI/TDDi

oe: 1229491 -- 1349832

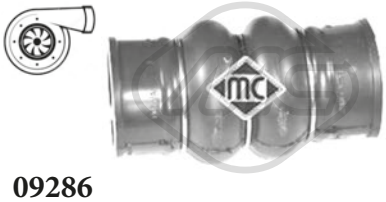

09286
durit turbo 1.8 TDI/TDDi

oe: 1229499

© INDUSTRIAL METALCAUCHO, S.L.U.

84495 L: 1860 mm
cable d'accélération 1.8 16V

oe: 6997155 -- 1133481

SUSPENSION AVANT & SUPPORTS DE MOTEUR

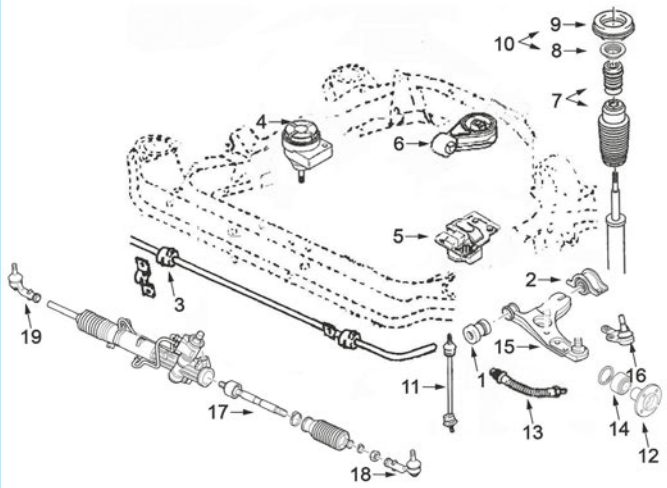

1	04020	silentbloc
2	04021	silentbloc
3	04213	palier de barre stabilisatrice
4	04105	support moteur à droite 1.4 et 1.6 (Zetec S)
	04107	support moteur à droite 1.8 et 2.0 (Zetec E)
	04108	support moteur à droite 1.8TdDi, soulement silentbloc
	05310	support moteur à droite 1.8TdDi complète
5	04104	support moteur G
6	04106	support moteur arrière
7	04876	kit butée amortisseur et cache poussière
8	04207	roulement support amortisseur
9	04111	support amortisseur AV
10	06003	kit support amortisseur avec roulement
11	04160	biellette de barre stabilisatrice
12	90041	moyeu de roue devant sauf RS
	90060	moyeu de roue devant RS
13	96082	flexible de frein AV (370 mm)
14	74079	kit de roulements de roue
15	52084	bras de suspension AV D
	52085	bras de suspension AV G
16	53057	rotule de suspension
17	53067	axe de bielle G et D
18	53147	rotule de direction gauche
19	53156	rotule de direction droite

C36M3588M3590SOPDP1_FORD FOCUS I 10/1998 - 12/2007

SUSPENSION ARRIERE

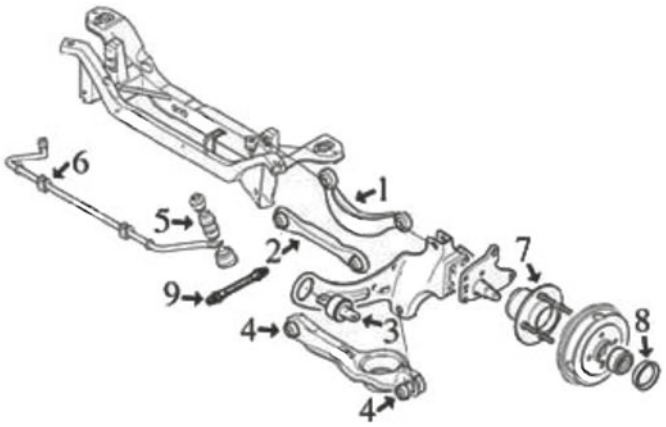

1	04939	bras superior complète
2	04938	biellette de barre stabilisatrice
3	04256	silentbloc arrière
4	04940	jeu silentblocs bras suspension plus bas
5	04885	biellette barre stabilisatrice arrière
6	04941	palier barre stabilisatrice
8	04849	bague d'étanchéité, moyeu de roue
9	96084	flexible frein AR (223 mm)

C36M3588M3590SOPTP1 FORD FOCUS I 10/1998 - 12/2007

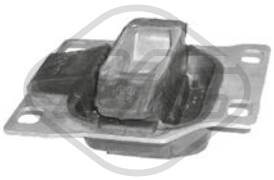

04104
support moteur [gauche] 1.4 16V-1.6 16V-1.8 16V-1.8 DI / TDDi-1.8 TDCi-1.8 TDI/TDDi-2.0 16V-RS-ST170

oe: 1066070 -- 1061131



04105
support moteur [droite] 1.4 16V-1.6 16V-1.8 16V-1.8 DI / TDDi-1.8 TDCi

oe: 1061107 -- 1105997

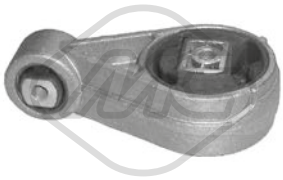

04106
support moteur [arrière] 1.4 16V-1.6 16V-1.8 16V-1.8 DI / TDDi-1.8 TDCi-1.8 TDI/TDDi-2.0 16V-ST170

oe: 5208219 -- 5062530

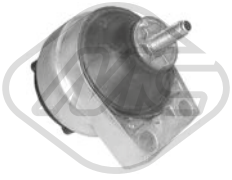

04107
support moteur [droite] 1.6 16V-1.8 16V-1.8 TDCi-1.8 TDI/TDDi-2.0 16V-RS-ST170

oe: 1112025 -- 1072572

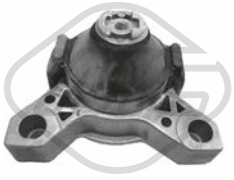

04108
support moteur [droite] 1.8 DI / TDDi-1.8 TDCi-1.8 TDI/TDDi

oe: 1142702 -- 1100941

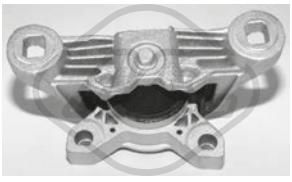

05310
support moteur [droite] 1.8 TDI/TDDi-1.8 TDCi

oe: 1332880



04020 Ø 12 mm Ø 40,5 mm
silentbloc triangle [essieu avant inférieur] 1.4 16V-1.6 16V-1.8 16V-1.8 DI / TDDi-1.8 TDCi-1.8 TDI/TDDi-2.0 16V-RS-ST170

oe: 1061570

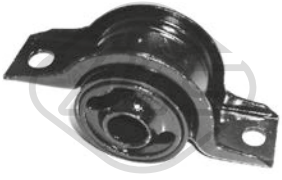

04021 Ø 22 mm Ø 63 mm L: 158 mm
silentbloc triangle [essieu avant inférieur] 1.4 16V-1.6 16V-1.8 16V-1.8 DI / TDDi-1.8 TDCi-1.8 TDI/TDDi-2.0 16V-RS-ST170

oe: 1067918



04160 L: 238 mm
biellette embout barre stabilisatrice [essieu avant] 1.4 16V-1.6 16V-1.8 16V-1.8 DI / TDDi-1.8 TDCi-1.8 TDI/TDDi-2.0 16V-RS-ST170

oe: YS413B438BB -- YS413B438BA

© INDUSTRIAL METALCAUCHO, S.L.U.



04213 Ø 18 mm
palier barre stabilisatrice [essieu avant] 1.4 16V-1.6 16V-1.8 16V-1.8 DI / TDDi-1.8 TDCi-1.8 TDI/TDDi-2.0 16V-RS-ST170

oe: 1073217

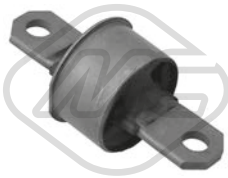

04256
silentbloc [avant] 1.4 16V-1.6 16V-1.8 16V-1.8 TDCi-1.8 DI / TDDi-1.8 TDI/TDDi-2.0 16V-RS-ST170

oe: 1061670 -- 1304124

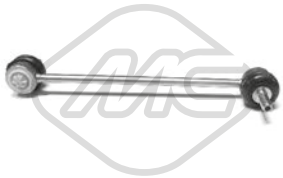

04263 L: 237 mm
biellette embout barre stabilisatrice [des deux côtés de l'essieu avant] 1.4 16V-1.6 16V-1.8 16V-1.8 DI / TDDi-1.8 TDCi-1.8 TDI/TDDi-2.0 16V-RS-ST170

oe: 6198621 -- 6188004



04849 Ø 39 mm Ø 55 mm
bague d'étanchéité, moyeu de roue [des deux côtés du pont arrière] 1.4 16V-1.6 16V-1.8 16V-1.8 DI / TDDi-1.8 TDCi-1.8 TDI/TDDi-2.0 16V-ST170

oe: 1101837 -- 1103509

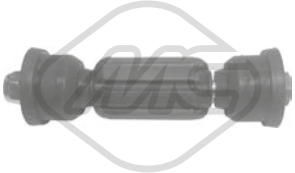

04885 L: 110 mm
biellette embout barre stabilisatrice [essieu arrière] 1.4 16V-1.6 16V-1.8 16V-1.8 DI / TDDi-1.8 TDCi-1.8 TDI/TDDi-2.0 16V-RS-ST170

oe: 98AG5495AC -- 98AG5495AB



04938 Ø 12,2 mm L: 274 mm
biellette de barre stabilisatrice [inférieur] 1.4 16V-1.6 16V-1.8 16V-1.8 DI / TDDi-1.8 TDCi-1.8 TDI/TDDi-2.0 16V-RS-ST170

oe: YS415K743AB -- 98AG5K743AF



04939
bras de suspension [essieu arrière supérieur] 1.4 16V-1.6 16V-1.8 16V-1.8 DI / TDDi-1.8 TDCi-1.8 TDI/TDDi-2.0 16V-RS-ST170

oe: 1113289 -- 1329730

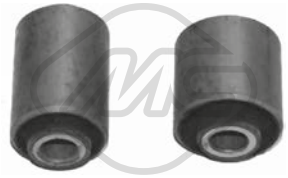

04940 Ø 12,2 mm Ø 32,4|36,2 mm L: 45|55 mm
jeu silentblocs bras suspension [essieu arrière] 1.4 16V-1.6 16V-1.8 16V-1.8 DI / TDDi-1.8 TDCi-1.8 TDI/TDDi-2.0 16V-RS-ST170

oe: 4M515K653AA -- BV615K652AG



04941 Ø 18 mm
palier barre stabilisatrice [essieu arrière] 1.4 16V-1.6 16V-1.8 16V-1.8 DI / TDDi-1.8 TDCi-1.8 TDI/TDDi-2.0 16V-RS-ST170

oe: 1073249



05355 Ø 73 mm
galet guide alternateur 1.4 16V-1.6 16V

oe: 1075546 -- 1152890



52084 Ø 12 mm
bras de suspension [essieu avant droit] 1.4 16V-1.6 16V-1.8 16V-1.8 DI / TDDi-1.8 TDCi-1.8 TDI/TDDi-2.0 16V-RS-ST170

oe: 1090730 -- 2M513042BE



52085 Ø 12 mm
bras de suspension [essieu avant gauche] 1.4 16V-1.6 16V-1.8 16V-1.8 DI / TDDi-1.8 TDCi-1.8 TDI/TDDi-2.0 16V-RS-ST170

oe: 1090738 -- 1073215



53057
rotule de suspension [essieu avant] 1.4 16V-1.6 16V-1.8 16V-1.8 TDCi-1.8 DI / TDDi-1.8 TDI/TDDi-2.0 16V-RS-ST170

oe: 1679401 -- 1207974



57202 Ø 12,2 mm Ø 32,7 mm
silentbloc bras de suspension [des deux côtés du pont arrière] 1.4 16V-1.6 16V-1.8 16V-1.8 TDCi-1.8 TDI/TDDi-2.0 16V

oe: 1335249



57389 Ø 12 mm Ø 32 mm L: 32 mm
silentbloc bras de suspension [inférieur] 1.4 16V-1.6 16V-1.8 16V-1.8 DI / TDDi-1.8 TDCi-1.8 TDI/TDDi-2.0 16V-RS-ST170

oe: 552562G000 -- 552562G000

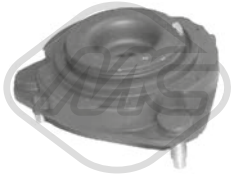

04111
support amortisseur [essieu avant] 1.4 16V-1.6 16V-1.8 16V-1.8 DI / TDDi-1.8 TDCi-1.8 TDI/TDDi-2.0 16V-RS-ST170

oe: 1106874 -- 1087177



04207 Ø 68 mm Ø 98 mm
roulement support amortisseur [essieu avant] 1.4 16V-1.6 16V-1.8 16V-1.8 DI / TDDi-1.8 TDCi-1.8 TDI/TDDi-2.0 16V

oe: 1061721



04876
jeu soufflet butée amortisseur [essieu avant] 1.4 16V-1.6 16V-1.8 16V-1.8 DI / TDDi-1.8 TDCi-1.8 TDI/TDDi-2.0 16V-RS-ST170

oe: 1061720 -- 1064069

© INDUSTRIAL METALCAUCHO, S.L.U.



05289 Ø 12,7 mm
butée amortisseur [essieu arrière] 1.4 16V-1.6 16V-1.8 16V-1.8 DI / TDDi-1.8 TDCi-1.8 TDI/TDDi-2.0 16V-RS-ST170

oe: 1309151 -- 1370318

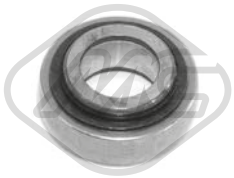

05373 Ø 30 mm Ø 58 mm
roulement transmission [essieu avant] RS

oe: 4106404



05685 Ø 45 mm Ø 75 mm
roulement transmission [essieu avant] 1.4 16V-1.6 16V-1.8 16V-1.8 DI / TDDi-1.8 TDCi-1.8 TDI/TDDi-2.0 16V

oe: 1481243 -- 1701597



05963
kit support amortisseur [essieu avant] 1.4 16V-1.6 16V-1.8 16V-1.8 DI / TDDi-1.8 TDCi-1.8 TDI/TDDi-2.0 16V

oe: 1087177 -- 1061722



06003
kit support amortisseur [essieu avant] 1.4 16V-1.6 16V-1.8 16V-1.8 DI / TDDi-1.8 TDCi-1.8 TDI/TDDi-2.0 16V

oe: 1480525 -- 1087177



Ø 131 mm
Nombre de dents: 25
90041 H: 74.5 mm
moyeu de roue [essieu avant] 1.4 16V-1.6 16V-1.8 16V-1.8 DI / TDDi-1.8 TDCi-1.8 TDI/TDDi

oe: 1333147 -- 6517013

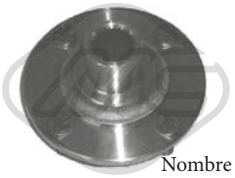

Ø 134 mm
Nombre de dents: 27
90060 H: 76 mm
moyeu de roue [essieu avant] RS

oe: 7346525



74009 Ø 53 mm
kit de roulements de roue [essieu arrière] 1.4 16V-1.6 16V-1.8 16V-1.8 DI / TDDi-1.8 TDCi-1.8 TDI/TDDi-2.0 16V-ST170

oe: 1212546 -- 1212541



74079 Ø 72 mm
kit de roulements de roue [essieu avant] 1.4 16V-1.6 16V-1.8 16V-1.8 DI / TDDi-1.8 TDCi-1.8 TDI/TDDi-2.0 16V-RS-ST170

oe: B1BC1104A6A -- 2S6J1K018BA

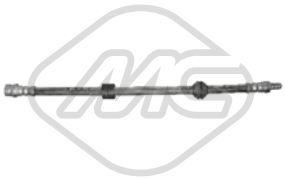

96082 L: 370 mm
flexible de frein [essieu avant] 1.4 16V-1.6 16V-1.8 16V-1.8 DI / TDDi-1.8 TDCi-1.8 TDI/TDDi-2.0 16V-RS-ST170

oe: 1068964



96084 L: 225 mm
flexible de frein [des deux côtés du pont arrière] 1.4 16V-1.6 16V-1.8 16V-1.8 TDCi-1.8 DI / TDDi-1.8 TDI/TDDi-2.0 16V-RS-ST170

oe: 1064257



Ø 29 - 67 mm
01049 kit **00030**
kit soufflet transmission [du côté boîte de vitesses] 1.4 16V-1.6 16V-1.8 16V-1.8 DI / TDDi-1.8 TDCi-1.8 TDI/TDDi-2.0 16V-RS-ST170

oe: 1061881 -- 1117220



Ø 31 - 74 mm
01109 kit **00109**
kit soufflet transmission [côté roue des deux côtés de l'essieu avant] 1.4 16V-1.6 16V-1.8 16V-1.8 DI / TDDi-1.8 TDCi-1.8 TDI/TDDi-2.0 16V-RS-ST170

oe: 1061864



Ø 21 - 68 mm
01148 kit **00148**
kit soufflet transmission [du côté boîte de vitesses des deux côtés de l'essieu avant] ST170

oe: 46307841 -- 46307841



Ø 24 - 80 mm
01155 kit **00155**
kit soufflet transmission [côté roue des deux côtés de l'essieu avant] ST170

oe: 1552974 -- 3M514C062BA



Ø 24 - 77 mm
01227 kit **00227**
kit soufflet transmission [du côté boîte de vitesses des deux côtés de l'essieu avant] 1.4 16V-1.6 16V-1.8 16V-1.8 TDI/TDDi-1.8 DI / TDDi-2.0 16V-ST170

oe: 1447559 -- 1073845



Ø 28 - 65 mm
01235 kit **00235**
kit soufflet transmission [du côté boîte de vitesses des deux côtés de l'essieu avant]

oe: 1676325 -- 1493025



Ø 27 - 62 mm
01428 kit **00428**
kit soufflet transmission [du côté boîte de vitesses des deux côtés de l'essieu avant] 1.4 16V-1.6 16V-1.8 16V-1.8 DI / TDDi-ST170

oe: 328793 -- 328788

© INDUSTRIAL METALCAUCHO, S.L.U.



Ø 31 - 81 mm

11046 kit **10046**

kit soufflet transmission [côté roue des deux côtés de l'essieu avant] 1.4 16V-1.6 16V-1.8 16V-1.8 DI / TDDi-1.8 TDCi-1.8 TDI/TDDi-2.0 16V-ST170

oe: 1061864 -- 1355188



Ø 13 - 47 mm

01351 kit **00351**

kit soufflet crémaillère direction 1.4 16V-1.6 16V-1.8 16V-1.8 TDCi-1.8 DI / TDDi-1.8 TDI/TDDi-2.0 16V-RS

oe: 1085517

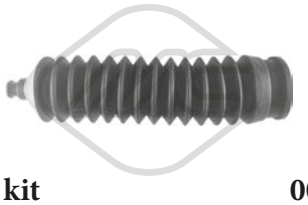

-

01527 kit **00527**

kit soufflet crémaillère direction 1.4 16V-1.8 TDCi-1.8 16V-1.8 TDI/TDDi-2.0 16V

oe: 6182818



Ø 14 - 55.5 mm

11004 kit **10004**

kit soufflet crémaillère direction [des deux côtés de l'essieu avant] 1.4 16V-1.6 16V-1.8 16V-1.8 DI / TDDi-1.8 TDCi-1.8 TDI/TDDi-2.0 16V-RS-ST170

oe: 3047747 -- 7138553

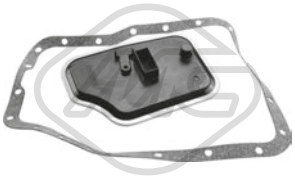

21107

filtre transmission 1.4 16V-1.6 16V-1.8 16V-1.8 DI / TDDi-1.8 TDCi-1.8 TDI/TDDi-2.0 16V-RS-ST170

oe: 5046305

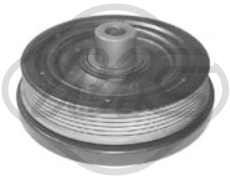

04639 Ø 140 - 145 mm - 6 gorges

poulie vilebrequin avec amortisseur de vibrations 1.8 DI / TDDi-1.8 TDCi

oe: 1143413 -- 1151392



04817 Ø 132 mm - 6 gorges

poulie vilebrequin avec amortisseur de vibrations 1.8 16V

oe: 1135052 -- 1250444



04818 Ø 146 mm - 6 gorges

poulie vilebrequin avec amortisseur de vibrations 1.8 DI / TDDi-1.8 TDCi-1.8 TDI/TDDi-2.0 16V

oe: 1079188 -- 1100051

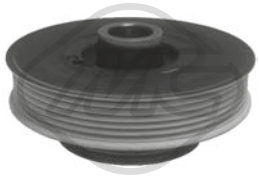

04848 Ø 138 - 84 mm - 5|6 gorges

poulie vilebrequin avec amortisseur de vibrations 1.4 16V-1.6 16V

oe: 1753151 -- 1141497

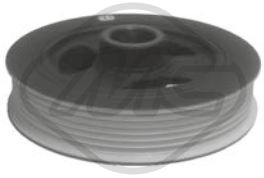

04852 Ø 138 mm - 6 gorges

poulie vilebrequin avec amortisseur de vibrations 1.4 16V-1.6 16V

oe: 1087321

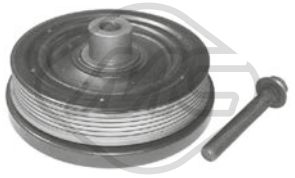

14639 Ø 140 - 145 mm - 6 gorges

kit poulie vilebrequin avec amortisseur de vibrations 1.8 DI / TDDi-1.8 TDCi

oe: 1143413 -- 1151392

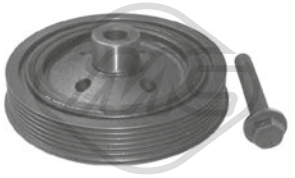

14818 Ø 146 mm - 6 gorges

kit poulie vilebrequin avec amortisseur de vibrations 1.8 DI / TDDi-1.8 TDCi-1.8 TDI/TDDi-2.0 16V

oe: 1079188 -- 1100051

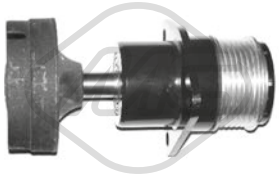

04752 Ø 58.7 mm

galet tendeur alternateur 1.8 DI / TDDi-1.8 TDCi-1.8 TDI/TDDi

oe: 5M5Q10D310AB -- 5M5Q10D310AA



04887 Ø 58 mm

galet tendeur alternateur 1.8 DI / TDDi-1.8 TDCi-1.8 TDI/TDDi

oe: 98FF10C382BH -- 98FF10C382BG



05325 Ø 90,5 mm

galet tendeur 1.8 DI / TDDi-1.8 TDCi-1.8 TDI/TDDi

oe: 1079393 -- 1145493



05326 Ø 70 mm

galet tendeur 1.4 16V-1.6 16V

oe: 1139951 -- 7109163



07119

kit de distribution 1.8 DI / TDDi-1.8 TDCi-1.8 TDI/TDDi

oe: XS4Q6306AF -- 2M5Q6P250BA



53067 L: 343 mm

axe de bielle [des deux côtés de l'essieu avant] 1.4 16V-1.6 16V-1.8 16V-1.8 DI / TDDi-1.8 TDCi-1.8 TDI/TDDi-2.0 16V-RS-ST170

oe: XS4C3280BA -- 98AG3L519AA

© INDUSTRIAL METALCAUCHO, S.L.U.

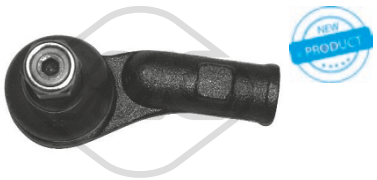

53147 L: 75 mm
rotule de direction [essieu avant gauche] 1.4 16V-1.6 16V-1.8 16V-1.8 DI / TDDi-1.8 TDCi-1.8 TDI/TDDi-2.0 16V-RS-ST170

oe: 1074306 -- 98AG3290AA



53156 L: 75 mm
rotule de direction [essieu avant droit] 1.4 16V-1.6 16V-1.8 16V-1.8 DI / TDDi-1.8 TDCi-1.8 TDI/TDDi-2.0 16V-RS-ST170

oe: 98AG3289AA -- 1107013



05327
revêtement de pédale 1.4 16V-1.6 16V-1.8 16V-1.8 DI / TDDi-1.8 TDCi-1.8 TDI/TDDi-2.0 16V-RS-ST170

oe: 6789917



05930
cylindre émetteur 1.4 16V-1.6 16V-1.8 16V-1.8 DI / TDDi-1.8 TDCi-1.8 TDI/TDDi-2.0 16V-RS-ST170

oe: 1306698 -- 1133522



04168
support echappement 1.4 16V-1.6 16V-1.8 16V-1.8 DI / TDDi-1.8 TDCi-1.8 TDI/TDDi-2.0 16V-RS-ST170

oe: 1223917 -- 1223916



04270
support echappement

oe: 1118218 -- 1099277

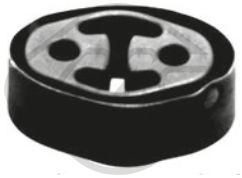

41024
support d'échappement 1.4 16V-1.6 16V-1.8 16V-1.8 DI / TDDi-1.8 TDCi-1.8 TDI/TDDi-2.0 16V

oe: 1118218 -- 1099277

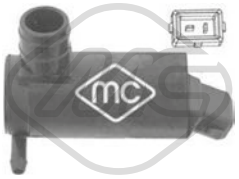

02057
pompe lave-glaces 1.4 16V-1.6 16V-1.8 16V-1.8 DI / TDDi-1.8 TDCi-1.8 TDI/TDDi-2.0 16V-RS-ST170

oe: 4420037 -- 1698640



02067
pompe lave-glaces 1.4 16V-1.6 16V-1.8 16V-1.8 DI / TDDi-1.8 TDCi-1.8 TDI/TDDi-2.0 16V-RS-ST170

oe: 7003178 -- 6175672



50128 L: 637 mm
capteur ABS Capteur actif [essieu arrière droit] 1.4 16V-1.6 16V-1.8 16V-1.8 DI / TDDi-1.8 TDCi-1.8 TDI/TDDi-2.0 16V-RS-ST170

oe: 98AG2B372BF -- 98AG2B372BE



50129 L: 597 mm
capteur ABS Capteur actif [des deux côtés du pont arrière] 1.4 16V-1.6 16V-1.8 16V-1.8 DI / TDDi-1.8 TDCi-1.8 TDI/TDDi-2.0 16V-RS-ST170

oe: 98G2B372CB -- 98AG2B372CC



50130 L: 581 mm
capteur ABS Capteur actif [des deux côtés de l'essieu avant] 1.4 16V-1.6 16V-1.8 16V-1.8 DI / TDDi-1.8 TDCi-1.8 TDI/TDDi-2.0 16V-RS-ST170

oe: 98AG2B372AF -- 98AG2B372AE

© INDUSTRIAL METALCAUCHO, S.L.U.

CIRCUIT D'EAU

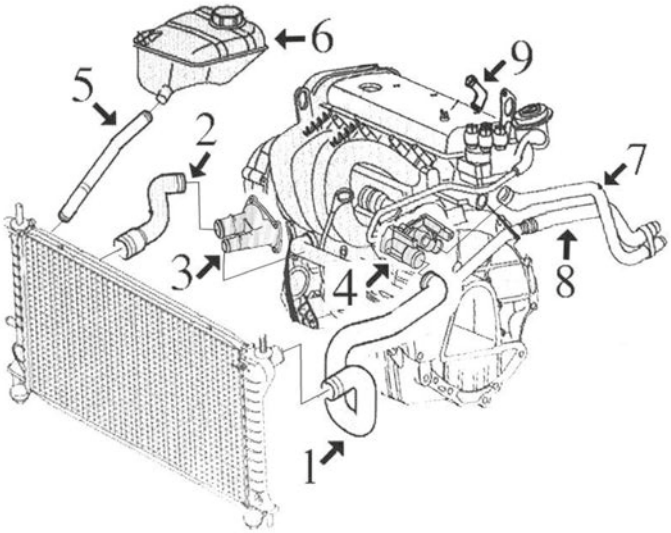

C36M5056M5210M6240M8995CAP1 FORD FOCUS II - CMAX 10/2003 -

1.4-1.6 moteurs essence Zetec-S :

1	09509	durit radiateur sup.
2	09512	durit radiateur inf.
3	03806	bride de thermostat
6	03801	bouchon de vase d'expansion
	03802	vase d'expansion
9	03140	raccord aluminium refroidissement

CIRCUIT D'EAU

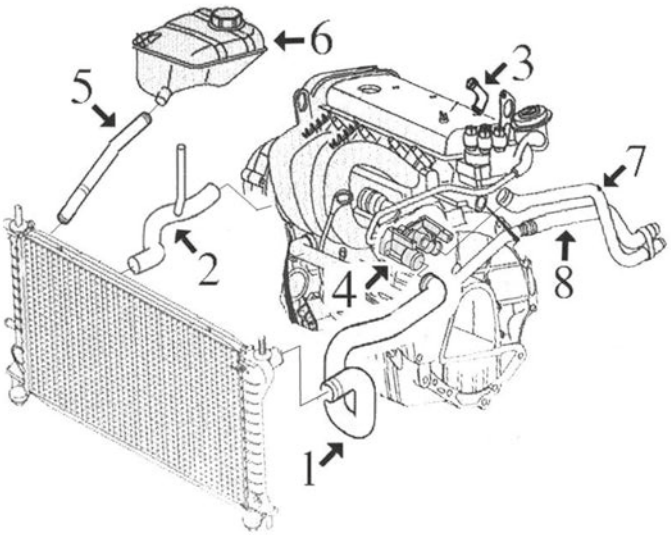

C36M5056M5210M6240M8995CAP2 FORD FOCUS II - CMAX 10/2003 -

1.8/16v-2.0/16v moteurs essence Duratec :

4	03805	bride de thermostat 1.8
6	03801	bouchon de vase d'expansion
	03802	vase d'expansion

CIRCUIT D'EAU

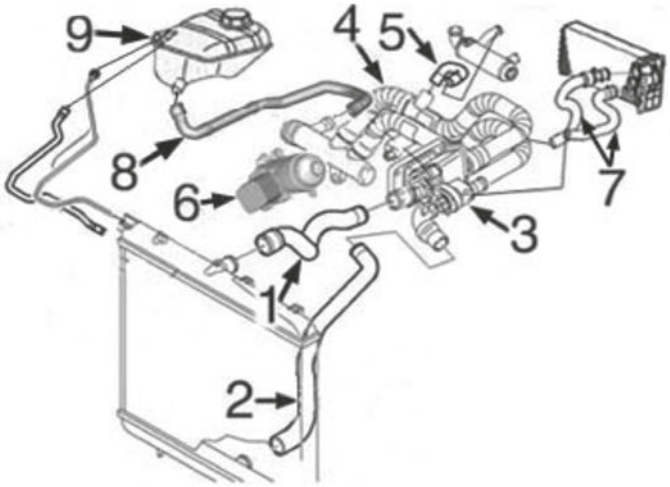

1.6 diesel moteur PSA :

1	09515	durit radiateur sup.
2	09516	durit radiateur inf.
3	03800	bride de thermostat
5	09202	durit de tube à filtre 1.6HDi
6	05740	radiateur d'huile
9	03801	bouchon de vase d'expansion
	03803	vase d'expansion

C36M5056M5210M6240M8995CAP3 FORD FOCUS II - CMAX 10/2003 -

CIRCUIT D'EAU

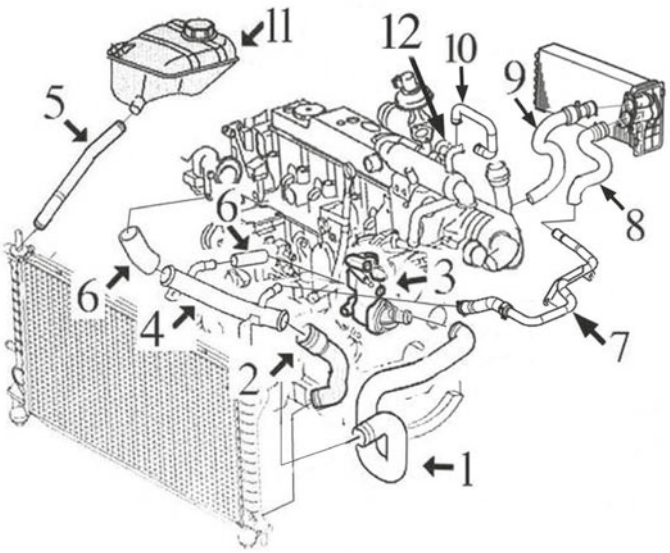

1.8 diesel moteur Ford-Lynx :

1	09510	durit radiateur sup.
2	09514	durit radiateur inf.
3	03713	corps de thermostat complet
4	03191	durit refroidissement
6	09131	jeu durit de tube métallique à pompe et thermostat
7	03192	tube métallique de durit chauffage à tube
10	09128	durit a échangeur
11	03801	bouchon de vase d'expansion
	03802	vase d'expansion
12	06159	échangeur thermique de l'eau/huile

C36M5056M5210M6240M8995CAP4 FORD FOCUS II - CMAX 10/2003 -

© INDUSTRIAL METALCAUCHO, S.L.U.

CIRCUIT D'EAU

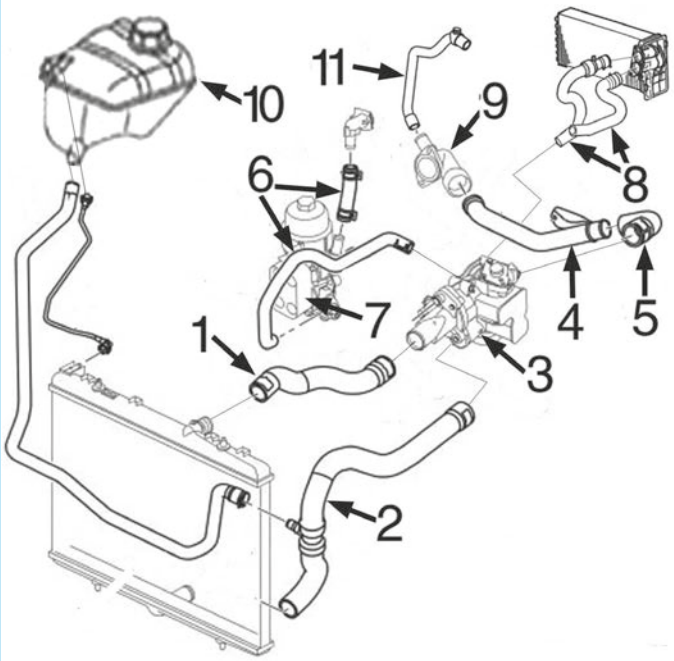

2.0 diesel-16v moteur PSA :

1	09511	durit radiateur sup.
2	09513	durit radiateur inf.
3	03787	bride de thermostat
4	03203	durit refroidissement
10	03801	bouchon de vase d'expansion
	03802	vase d'expansion

C36M5056M5210M6240M8995CAPS FORD FOCUS II - CMAX 10/2003 -



03091
thermostat d'eau 82 °C C-MAX II,FOCUS C-MAX,-FOCUS II 1.6 Ti-1.6

oe: 1211553 -- 1303374



03140
couvercle thermostat FOCUS II 1.4-1.6

oe: 1008789



03191
tube d'eau métallique FOCUS C-MAX,FOCUS II 1.8 TDCi

oe: 1139037



03192
tube d'eau métallique FOCUS C-MAX,FOCUS II 1.8 TDCi

oe: 1136605 -- 1133560



03203
tube d'eau métallique FOCUS C-MAX,FOCUS II 2.0 TDCi

oe: 1340.71 -- 1323.35



03267
bride liquide refroidissement 83 °C C-MAX II 2.0 TDCi

oe: 9M5Q8A586AC -- 1779760



03712
bride liquide refroidissement 88 °C C-MAX,FOCUS C-MAX 1.8 TDCi

oe: 89FF8575AB -- 7064919



03713
bride liquide refroidissement 88 °C FOCUS C-MAX,-FOCUS II 1.8 TDCi

oe: 1198060 -- 1086282

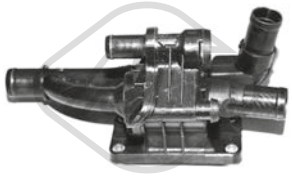

03776
bride liquide refroidissement 82 °C C-MAX,C-MAX II,FOCUS II 1.6 TDCi

oe: 1675627



03785
durit de radiateur [supérieur] C-MAX,FOCUS C-MAX,FOCUS II

oe: 1254380

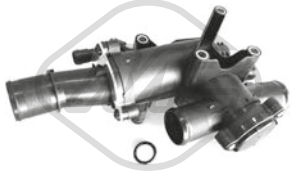

03787
bride liquide refroidissement 80 °C C-MAX,FOCUS C-MAX,FOCUS II 2.0 TDCi

oe: 3M5Q8A586CA -- 1373385

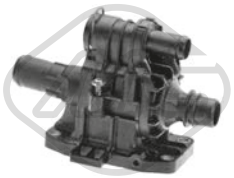

03800
bride liquide refroidissement 82 °C C-MAX,FOCUS C-MAX,FOCUS II 1.6 TDCi-1.6 Ti

oe: 1313841



03801 Pression [bar]: 1,5
bouchon vase d'expansion C-MAX,FOCUS C-MAX,-FOCUS II 1.4-1.6-1.6 TDCi-1.6 Ti-1.8-1.8 TDCi-2.0-2.0 TDCi-2.5 RS-2.5 RS 500-2.5 ST

oe: 3M5H8100AD -- 1301104



03802
vase d'expansion FOCUS C-MAX,FOCUS II 1.6-1.6 Ti-1.8-2.0-2.0 TDCi

oe: 1425193



03803
vase d'expansion C-MAX,FOCUS C-MAX,FOCUS II 1.6 TDCi-1.8-1.8 TDCi-2.0 TDCi-2.0-2.5 RS-2.5 ST-2.5 RS 500

oe: 3M5H8K218 -- 1438913



03805
bride liquide refroidissement 1.6-1.6 TDCi-1.6 Ti-1.8-2.0

oe: 1450955 -- 1484876

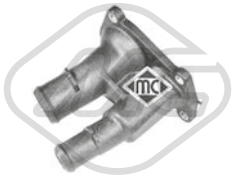

03806
couvercle thermostat C-MAX II,FOCUS C-MAX,-FOCUS II 1.4-1.6 Ti-1.6

oe: 1557904 -- 1707050



03807
thermostat 89 °C C-MAX,FOCUS C-MAX,FOCUS II 1.8-2.0-2.0 TDCi

oe: 4M5G8575GA -- 1476110

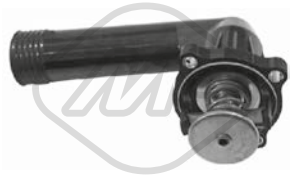

03901
couvercle thermostat 95 °C C-MAX,FOCUS C-MAX,FOCUS II 1.8-2.0-2.5 ST

oe: 11531739755 -- 11531247125

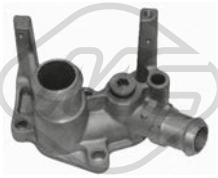

04844
bride liquide refroidissement C-MAX,FOCUS C-MAX,FOCUS II

oe: 1221325 -- 1301772

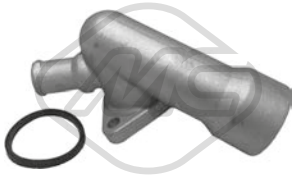

05227
bride liquide refroidissement C-MAX,FOCUS C-MAX,FOCUS II

oe: 1367589



07349
durit de radiateur FOCUS C-MAX,FOCUS II 1.6 TDCi

oe: 1386711 -- 3M5H8286KM



07507
durit de radiateur FOCUS C-MAX,FOCUS II 1.4-1.6

oe: 3M5H8C012CH -- 1425192



07510
durit de radiateur FOCUS C-MAX,FOCUS II 1.4-1.6-1.6 TDCi-1.8-2.0

oe: 3M5H8C012ML -- 1386837



07513
durit de radiateur [inférieur] C-MAX II 1.6-1.6 Ti

oe: 1684922



07711
durit de radiateur [supérieur] FOCUS C-MAX,FO-CUS II 1.4-1.6

oe: 3M5H8C553ADF -- 1469329



07713
durit de radiateur C-MAX II 1.6 Ti

oe: 8V618260BB -- 1695755

© INDUSTRIAL METALCAUCHO, S.L.U.



09123
durit de radiateur [supérieur] FOCUS II 1.4-1.6

oe: 1134581



09124
durit de radiateur [inférieur] FOCUS II 1.6

oe: 1148054



09125
durit de radiateur FOCUS II 1.6

oe: 1134602



09131
durit de radiateur FOCUS C-MAX,FOCUS II 1.8 TDCi

oe: 1111839 -- 1139030



09202
durit de radiateur FOCUS C-MAX,FOCUS II 1.6 TDCi

oe: 11537805997 -- 1317N7

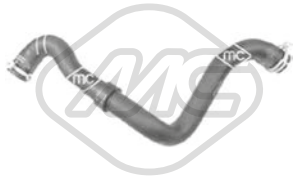

09509
durit de radiateur [supérieur] C-MAX,FOCUS C-MAX,FOCUS II 1.4-1.6

oe: 3M5H8260BK -- 1520851



09510
durit de radiateur [supérieur] C-MAX,FOCUS C-MAX,FOCUS II 1.8 TDCi

oe: 1386719

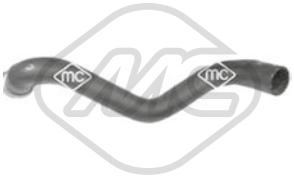

09511
durit de radiateur [supérieur] C-MAX,FOCUS C-MAX,FOCUS II 2.0 TDCi

oe: 1384144



09512
durit de radiateur [inférieur] FOCUS II 1.4-1.6

oe: 3M5H8286BJ -- 1384145



09513
durit de radiateur [inférieur] FOCUS C-MAX,FOCUS II 2.0 TDCi

oe: 1384147



09514
durit de radiateur [inférieur] C-MAX,FOCUS C-MAX,FOCUS II 1.8 TDCi

oe: 1386712



09515
durit de radiateur [supérieur] C-MAX,FOCUS C-MAX,FOCUS II 1.6 TDCi

oe: 3M5H8260KH -- 1386718



09516
durit de radiateur [inférieur] C-MAX,FOCUS II 1.6 TDCi

oe: 1454312



30249
vase d'expansion C-MAX II 1.0-1.5-1.5 TDCi-1.6-1.6 TDCi-1.6 Ti-2.0 TDCi

oe: 1717053 -- 8V618K218AE



30280
thermostat 88 °C C-MAX,FOCUS C-MAX,FOCUS II 1.8 TDCi-2.0

oe: 948M8575AA -- 1001993



98373
durit de radiateur [inférieur] C-MAX II 1.5 TDCi-1.6 TDCi

oe: 8V618286KE -- 1890277



98375
durit de radiateur FOCUS C-MAX 2.0-2.0 TDCi

oe: 1711502



07584
durit de radiateur [inférieur] FOCUS C-MAX,FOCUS II 1.6 TDCi

oe: 1472212 -- 5M5118K582DB

© INDUSTRIAL METALCAUCHO, S.L.U.



07709
durit refroidissement C-MAX,FOCUS C-MAX 1.6

oe: 8V216B851AC -- 8V216B851AB



09128
durit échangeur FOCUS C-MAX,FOCUS II 1.8 TDCi

oe: 1134876 -- 1078131



09943
durit de radiateur C-MAX,FOCUS C-MAX,FOCUS II 1.6 TDCi

oe: 6M516C646GA -- 1439410



03642 Ø 36 mm
bouchon de remplissage d'huile FOCUS C-MAX,-FOCUS II 1.6 TDCi

oe: 1147687



03704
bouchon de remplissage d'huile C-MAX,FOCUS C-MAX,FOCUS II

oe: 1131866



03705
bouchon de remplissage d'huile C-MAX,FOCUS C-MAX,FOCUS II

oe: 1018103



03793
bouchon de remplissage d'huile C-MAX,FOCUS C-MAX,FOCUS II

oe: 1180.P2 -- 1180.P2



03837 Ø 80 mm
couvercle filtre huile FOCUS II 2.0 TDCi

oe: 1303477



03839 Ø 79 mm
couvercle filtre huile FOCUS C-MAX,FOCUS II 1.6 TDCi

oe: 1103K4 -- 1103K4



05397
carter d'huile 1.6 TDCi

oe: 1342630

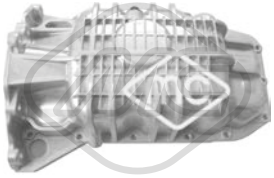

05937
carter d'huile C-MAX,C-MAX II,FOCUS C-MAX 1.6-1.6 Ti

oe: 1121127



05973
carter d'huile C-MAX,FOCUS C-MAX,FOCUS II 1.8 TDCi

oe: 1101427 -- 1353148



39565
carter d'huile C-MAX,FOCUS C-MAX,FOCUS II 2.0 TDCi

oe: 1573009 -- 1374235



50291 Nombre de connexions: 2
capteur température liquide refroidissement 1.6 TDCi-2.0 TDCi

oe: 1204700 -- 1342631



00669 Filetage [mm]:: M14x1,5
bouchon carter d'huile FOCUS C-MAX 1.8-1.8 TDCi

oe: 6732529 -- 6186775



02021 Ø 12,8 mm Ø 22,5 mm
rondelle carter C-MAX,FOCUS C-MAX,FOCUS II 1.4-1.6-1.6 Ti-1.8-1.8 TDCi-2.0

oe: 1005593



02051 Ø 10 mm Ø 21 mm
rondelle cuivre 1.6 TDCi-1.6 Ti

oe: 1714920 -- 1485166



02452 Filetage: 14x125
bouchon carter d'huile C-MAX,FOCUS C-MAX,-FOCUS II 2.0 TDCi

oe: 0311.18 -- 0311.18

© INDUSTRIAL METALCAUCHO, S.L.U.



02903 Filetage: 14x150
bouchon carter d'huile C-MAX,FOCUS C-MAX,-FOCUS II

oe: 1013938



02929 Filetage: M10x1,25
bouchon carter d'huile 1.6 TDCi-1.6 Ti

oe: 1146063

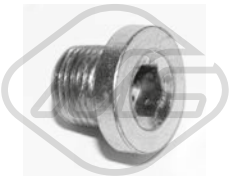

05254 Filetage: 14x125
bouchon carter d'huile FOCUS C-MAX,FOCUS II 2.0

oe: 0311.28 -- 0311.28

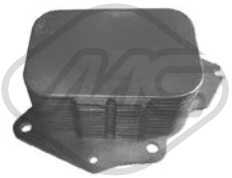

05739
radiateur d'huile C-MAX II 1.6 TDCi

oe: 1145941



05740
radiateur d'huile C-MAX II 1.5 TDCi

oe: 1516998

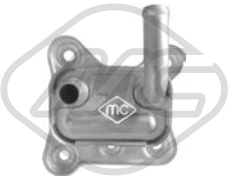

05912
radiateur d'huile FOCUS C-MAX,FOCUS II 1.8 TDCi

oe: 1079204

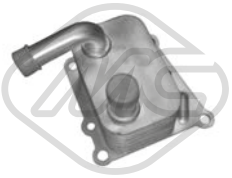

06159
radiateur d'huile FOCUS C-MAX,FOCUS II 1.8 TDCi

oe: 1306342 -- 2M5Q6B624BC

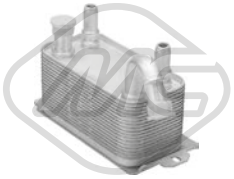

06371 L: 188 mm
radiateur d'huile C-MAX II 1.0-1.5-1.5 TDCi-1.6-1.6 TDCi-1.6 Ti-2.0 TDCi

oe: 6G917A095AD -- 6G917A095AC



06379 L: 142 mm
radiateur d'huile FOCUS II 2.5 RS

oe: 9G9N6A642AA -- 1574884



39026
radiateur d'huile C-MAX II,FOCUS II 1.6-1.6 Ti

oe: 1472891 -- 1778546

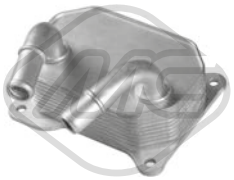

39034
radiateur d'huile C-MAX,FOCUS C-MAX,FOCUS II 1.8 TDCi

oe: 4M5Q6B624BA -- 1362890

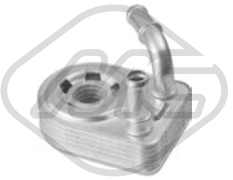

39041
radiateur d'huile C-MAX II 1.5

oe: 1801936 -- DS7G6B856AA

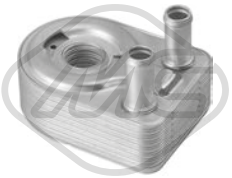

39042
radiateur d'huile C-MAX II 1.0

oe: CM5G6B856FA -- 1844735

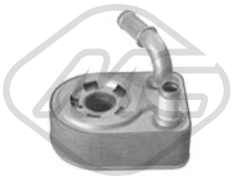

39048
radiateur d'huile C-MAX II,FOCUS II 1.6-1.6 Ti

oe: 1472891 -- 1778546

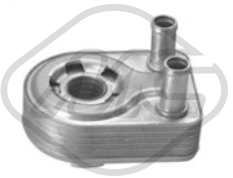

39049
radiateur d'huile C-MAX II 1.0

oe: CM5G6B856FA -- 1844735



39065
radiateur d'huile 2.0 TDCi

oe: 3M5Q6714AA -- 3M5Q6L625BC

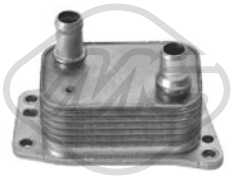

39068
radiateur d'huile C-MAX II 2.0 TDCi

oe: DS7Q6L625CA -- 1871413



07504
durit huile C-MAX,FOCUS C-MAX,FOCUS II 1.6 TDCi

oe: 3M5Q6K677AD -- 3M5Q6K677AC

© INDUSTRIAL METALCAUCHO, S.L.U.



09198
jeu de durit C-MAX,FOCUS C-MAX,FOCUS II

oe: 1103.L4 -- 132334



05212 L: 591 mm
jauge de niveau d'huile C-MAX,FOCUS C-MAX,-FOCUS II 1.6 TDCi

oe: 1318717

05217 L: 575 mm
jauge de niveau d'huile FOCUS C-MAX,FOCUS II 2.0 TDCi

oe: 1231939

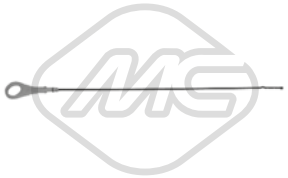

05299 L: 450 mm
jauge de niveau d'huile FOCUS C-MAX,FOCUS II 1.4-1.6

oe: 1207160

05301 L: 502 mm
jauge de niveau d'huile FOCUS C-MAX,FOCUS II 1.8 TDCi

oe: 1257259



09273
durit recyclage FOCUS C-MAX,FOCUS II 1.8 TDCi

oe: 1336349



09274
jeu de durit vapeur FOCUS C-MAX,FOCUS II 1.8 TDCi

oe: 1479081



09275
durit recyclage FOCUS C-MAX,FOCUS II 1.4-1.6

oe: 4M5G6N664BA -- 1337258

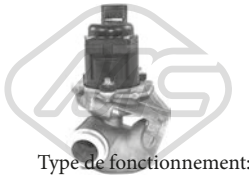

Type de fonctionnement: électrique
93023 Nombre de connexions: 5
vanne EGR avec joint d'étanchéite C-MAX,FOCUS C-MAX,FOCUS II 1.6 TDCi

oe: 5S6Q9D475AC -- 1682737



Type de fonctionnement: électrique
93043 Nombre de connexions: 5
vanne EGR avec joints FOCUS C-MAX,FOCUS II 1.6 TDCi

oe: 30750092 -- 3M5Q9D475CA

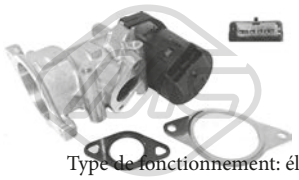

Type de fonctionnement: électrique
93053 Nombre de connexions: 5
vanne EGR avec joints C-MAX,FOCUS C-MAX,FOCUS II 2.0 TDCi

oe: 1436390 -- 6M5Q9D475AA

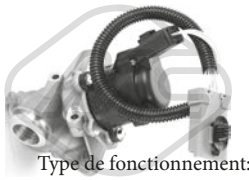

Type de fonctionnement: électrique
93086
vanne EGR FOCUS C-MAX,FOCUS II 1.6 TDCi

oe: 1748264



05392 Ø 110 mm
filtre à carburant FOCUS C-MAX,FOCUS II 1.6 TDCi

oe: 1543178



57834 Ø 20,50|7,7 mm Ø 15,0|23 mm
entretoise injecteur C-MAX II,FOCUS C-MAX,FOCUS II 1.5 TDCi-1.6 TDCi

oe: 1432205

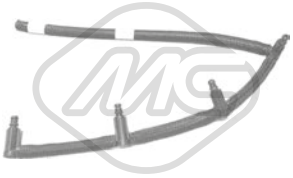

92045
tuyau injection C-MAX,FOCUS C-MAX,FOCUS II 1.6 TDCi

oe: 3M5Q9K022CA -- 3M5Q9K022DC

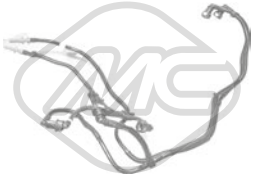

92062
tuyauterie injection FOCUS C-MAX,FOCUS II 1.6 TDCi

oe: 5M5Q9D350AB



92065
tuyauterie injection FOCUS C-MAX,FOCUS II 1.8 TDCi

oe: 4M5Q9K022AG



92090
tuyauterie injection C-MAX,FOCUS C-MAX,FOCUS II 1.4-1.6-1.6 Ti-1.8-2.0-2.5 RS-2.5 RS 500-2.5 ST

oe: 1321894 -- 3M519A322AG

© INDUSTRIAL METALCAUCHO, S.L.U.



92091
tuyauterie injection C-MAX II 1.6 TDCi

oe: 1746271 -- AV6Q9K022AB



92112
tuyauterie injection C-MAX II,FOCUS C-MAX,FOCUS II 1.6 TDCi

oe: 3M5Q9K022BC -- 1346471



92123
tuyauterie injection FOCUS II 1.4

oe: 98AB9B337BH -- 1198133

CIRCUIT TURBO COMPRESSEUR

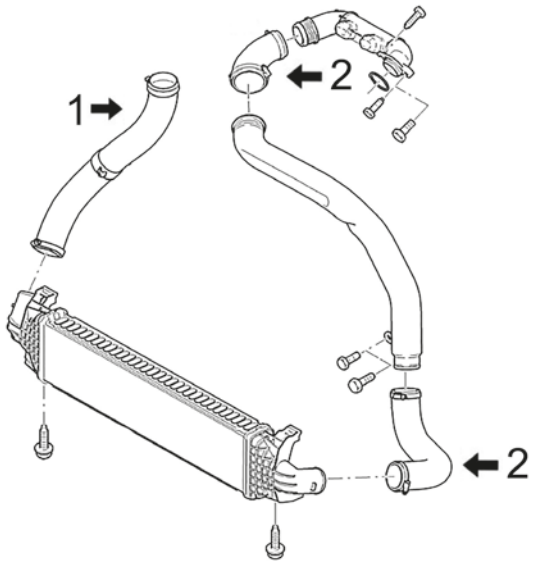

1.6 TDCi moteurs de 90-100-110CV

1	09859	durit turbo droite intercooler
2	09796	jeu durit turbo de intercooelr à tube rigide
3	09796	mgto turbo de tubo rígido al conducto de aire (pequeño)

C36M5056M5210M6240M8995TURBOP1 FORD FOCUS II - CMAX 10/2003 -

CIRCUIT TURBO COMPRESSEUR

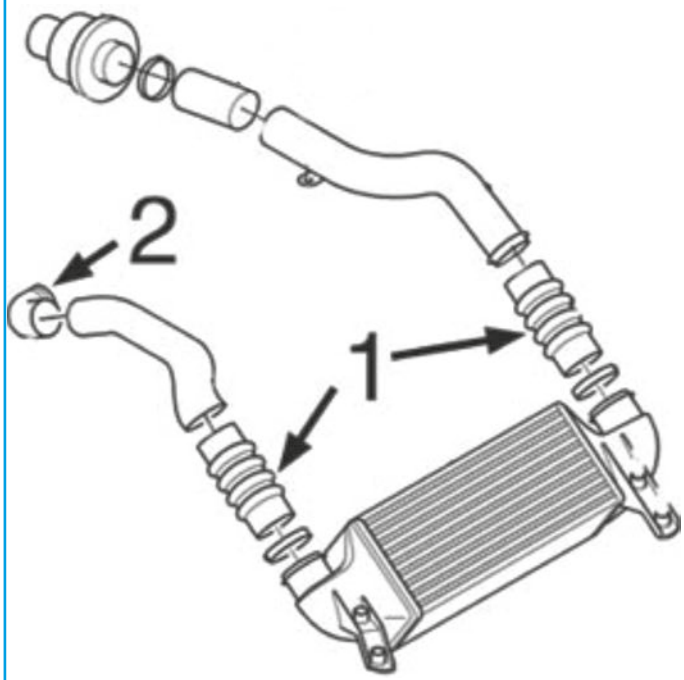

moteur Lynx 1.8TdDi

1	09286	durit d'accès/sortie échangeur
2	09182	durit tube rigide

C36M5056M5210M6240M8995TURBOP2 FORD FOCUS II - CMAX 10/2003 -

© INDUSTRIAL METALCAUCHO, S.L.U.

CIRCUIT TURBO COMPRESSEUR

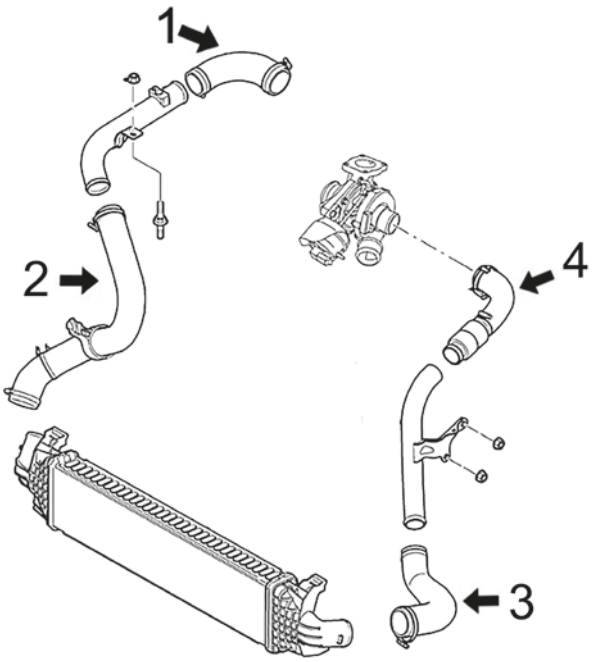

1.8TDCi moteurs de 115CV

1	09795	durit collecteur
2	09792	durit Turbo de intercooler à tube rigide
3	09793	durit Turbo de intercooler à tube rigide
4	09794	durit turbo de tube rigide à turbo

C36M5056M5210M6240M8995TURBOP3 FORD FOCUS II - CMAX 10/2003 -

CIRCUIT TURBO COMPRESSEUR

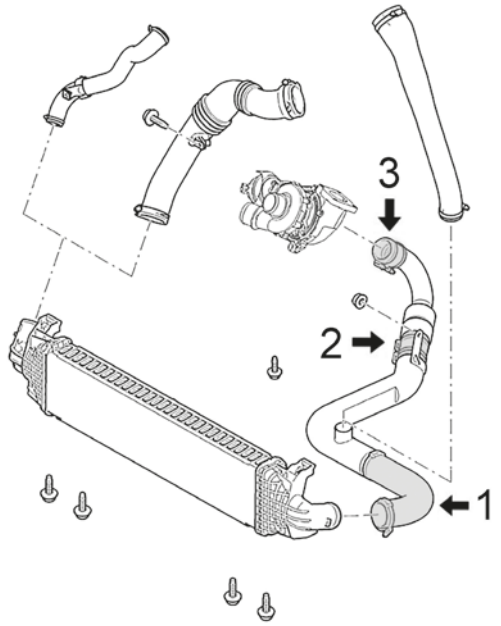

2.0 TDCi moteurs de 100CV

1	09637	durit Turbo de intercooler à tube rigide
2	09636	durit turbo de raccord
3	09634	durit turbo de tube rigide à turbo

C36M5056M5210M6240M8995TURBOP4 FORD FOCUS II - CMAX 10/2003 -

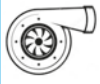



07203
durit turbo C-MAX II 1.6 TDCi-2.0 TDCi

oe: AV619C623CB -- AB619C623CC




07292
durit filtre à air FOCUS C-MAX,FOCUS II 1.6 TDCi

oe: 1324641 -- 1300470



07293
durit filtre à air C-MAX,FOCUS C-MAX,FOCUS II 1.6 TDCi

oe: 1543828 -- 1486600

© INDUSTRIAL METALCAUCHO, S.L.U.



07435
durit turbo 1.6 TDCi-2.0 TDCi

oe: 6M516K863JA -- 3M516C646YH



07511
durit turbo C-MAX II,FOCUS II 1.6 TDCi

oe: AV616K863HG -- AV616K863HF



09182
durit turbo FOCUS II 1.8 TDCi

oe: 1229491 -- 1349832



09286
durit turbo FOCUS C-MAX,FOCUS II 1.8 TDCi

oe: 1229499



09634
durit turbo C-MAX,FOCUS II 2.0 TDCi

oe: 6M516C646CB3 -- 1518215



09636
durit turbo C-MAX,FOCUS II 2.0 TDCi

oe: 6M516C646C -- 6M516C646B



09637
durit turbo C-MAX,FOCUS II 2.0 TDCi

oe: 6M516C646C -- 6M516C646B



09792
durit turbo C-MAX,FOCUS C-MAX,FOCUS II 1.8 TDCi

oe: 4M516K863A -- 4M516K863AD



09793
durit turbo C-MAX,FOCUS C-MAX,FOCUS II 1.8 TDCi

oe: 4M516C646DF -- 4M516C646D



09794
durit turbo C-MAX,FOCUS C-MAX,FOCUS II 1.8 TDCi

oe: 4M516C646D -- 4M516C646DF



09795
durit turbo C-MAX,FOCUS C-MAX,FOCUS II 1.8 TDCi

oe: 4M516K863 -- 1496238

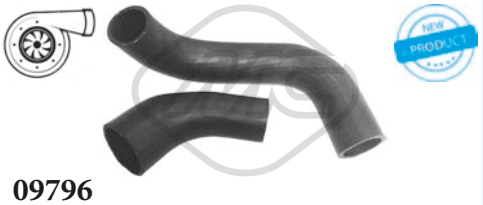

09796
durit turbo FOCUS C-MAX,FOCUS II 1.6 TDCi

oe: 6M516C646B -- 1672189



09859 L: 400 mm
durit turbo [droite] C-MAX,FOCUS C-MAX,FOCUS II 1.6 TDCi

oe: 1525112 -- 1252691



09940
manchon admission filtre à air C-MAX,FOCUS C-MAX,FOCUS II 1.6 TDCi

oe: 1440440 -- 3M5Q9351EB



09941
durit turbo C-MAX,FOCUS C-MAX,FOCUS II 1.6 TDCi

oe: 1440439 -- 3M5Q9351CD



35733
durit turbo FOCUS C-MAX 1.6-1.6 TDCi-1.6 Ti-1.8-1.8 TDCi-2.0-2.0 TDCi

oe: 3M5Q9F764BH -- 3M5Q9F764BG



92138
conduite huile turbo C-MAX,FOCUS C-MAX,FOCUS II 2.0 TDCi

oe: 1255009

© INDUSTRIAL METALCAUCHO, S.L.U.

SUSPENSION AVANT & SUPPORTS DE MOTEUR

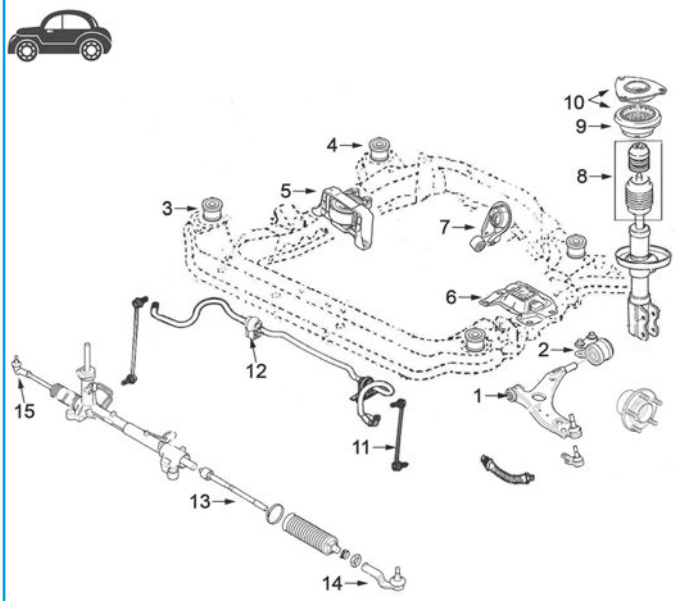

1	05343	silentbloc
2	05344	silentbloc
3	05462	silentbloc précédent sub-chasis devant
4	05461	silentbloc sous-châssis AV
5	05276	support moteur à droite 2.0D jusqu'à -10/'05
	05277	support moteur à droite 2.0D de 10/'05-
	05278	support moteur à droite 1.6D
	05279	support moteur à droite 1.8D
	05280	support moteur à droite 1.4 et 1.6 (Zetec S)
	05281	support moteur à droite 1.8 et 2.0 (Zetec E)
6	05282	support moteur G 1.6D-1.8D-2.0D
	05283	support moteur G 1.4-1.6-1.8-2.0
7	05284	jeu support moteur AR avec silentbloc biellette
8	05287	kit butée amortisseur et cache poussière
9	05286	roulement support amortisseur
10	05285	support amortisseur AV avec roulement
11	05941	biellette de barre stabilisatrice
12	05296	palier de barre stabilisatrice Berlina
	05297	palier de barre stabilisatrice CMax
13	53089	axe de bielle G et D
14	53159	rotule de direction gauche
15	53158	rotule de direction droite

C36M5056M5210M6240M8995SOPDP1 FORD FOCUS II - CMAX 10/2003 -

SUSPENSION ARRIERE

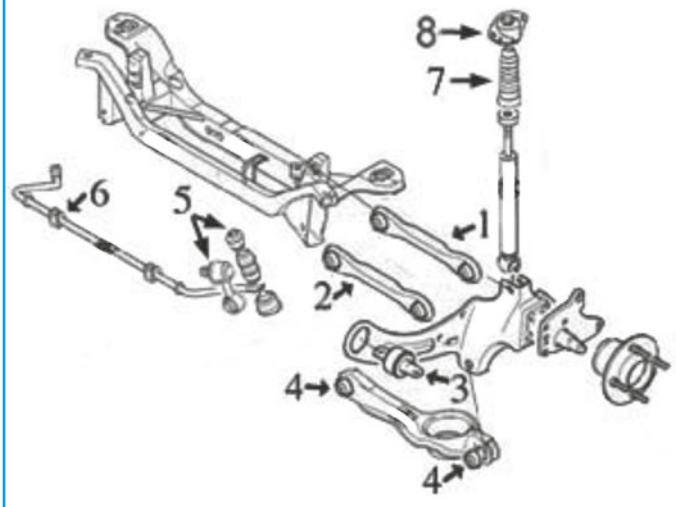

2	04938	biellette de barre stabilisatrice
3	04256	silentbloc arrière
4	04940	jeu silentblocs bras suspension plus bas
5	05292	biellette embout barre stabilisatrice
	05293	biellette embout barre stabilisatrice
6	05294	palier de barre stabilisatrice Berlina
	05295	palier de barre stabilisatrice CMax
7	05289	butée amortisseur
8	05288	support amortisseur

C36M5056M5210M6240M8995SOPTP1 FORD FOCUS II - CMAX 10/2003 -

© INDUSTRIAL METALCAUCHO, S.L.U.

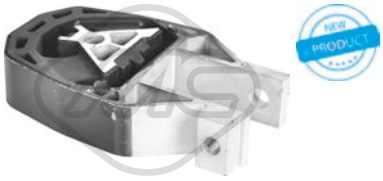

01004
support moteur [arrière] 1.4-1.5-1.5 TDCi-1.6-1.6 TDCi-1.6 Ti-1.8-1.8 TDCi-2.0-2.0 TDCi-2.5 RS-2.5 RS 500-2.5 ST

oe: 4AV616P082AC -- AV616P082AB



01018
support moteur [arrière] 1.4-1.5-1.5 TDCi-1.6-1.6 TDCi-1.6 Ti-1.8-1.8 TDCi-2.0-2.0 TDCi-2.5 RS-2.5 RS 500-2.5 ST

oe: 4AV616P082AC -- AV616P082AB

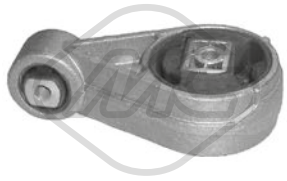

04106
support moteur [arrière] FOCUS II 1.8 TDCi-2.0

oe: 5208219 -- 5062530

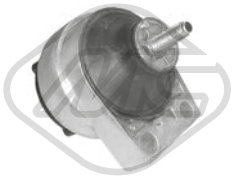

04107
support moteur [droite] FOCUS II 1.6-1.6 TDCi

oe: 1112025 -- 1072572

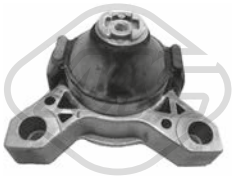

04108
support moteur [droite] FOCUS II 1.8 TDCi

oe: 1142702 -- 1100941

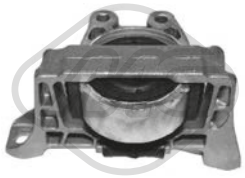

05276
support moteur [droite] FOCUS C-MAX,FOCUS II 2.0 TDCi

oe: 1543751 -- 1345226

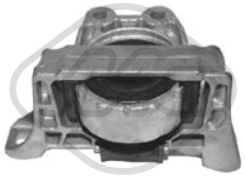

05277
support moteur [droite] FOCUS C-MAX,FOCUS II 2.0 TDCi

oe: 1376724 -- 1543750

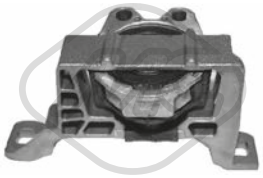

05278
support moteur [droite] FOCUS C-MAX,FOCUS II 1.6 TDCi

oe: 1437549 -- 1567937

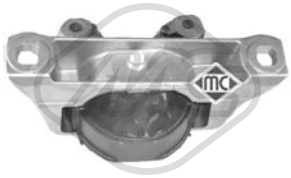

05279
support moteur [droite] C-MAX,FOCUS C-MAX,-FOCUS II 1.8 TDCi

oe: 1324968 -- 1343056

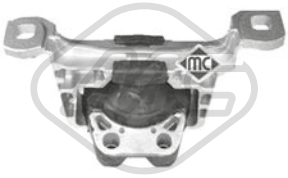

05280
support moteur [droite] 1.4-1.6 Ti-1.6-1.6 TDCi-1.8-1.8 TDCi-2.0-2.0 TDCi

oe: 1677276 -- 1677276

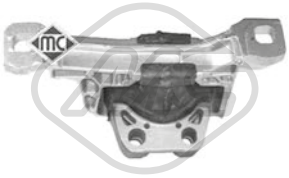

05281
support moteur [droite] FOCUS C-MAX,FOCUS II 1.4-1.6-1.6 Ti-1.8-2.0

oe: 3M516F012AF -- 3M516F012AH



05282
support moteur [gauche] FOCUS C-MAX,FOCUS II 1.6 TDCi-1.8 TDCi-2.0 TDCi

oe: 1437546 -- 1454285

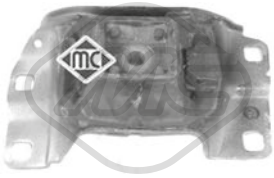

05283
support moteur [gauche] FOCUS C-MAX,FOCUS II 1.4-1.6-1.6 Ti-1.8-2.0

oe: 1798908 -- 1437544



05284
support moteur [arrière] C-MAX,FOCUS C-MAX,-FOCUS II 1.4-1.6-1.6 TDCi-1.6 Ti-1.8-1.8 TDCi-2.0-2.0 TDCi-2.5 RS-2.5 RS 500-2.5 ST

oe: 1404996 -- 1751001

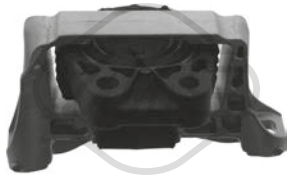

57608
support moteur [droite] C-MAX,C-MAX II,FOCUS II 2.0 TDCi

oe: 1543751 -- 1345226



57612
support moteur [arrière] C-MAX II 1.0

oe: 1790039

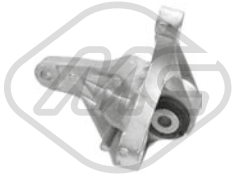

57627
support moteur [arrière] C-MAX,FOCUS C-MAX,-FOCUS II 1.6 TDCi-1.8-1.8 TDCi-2.0-2.0 TDCi

oe: 30723850



57775
support moteur [droite] C-MAX II 1.0

oe: 2113114 -- 1766314

© INDUSTRIAL METALCAUCHO, S.L.U.

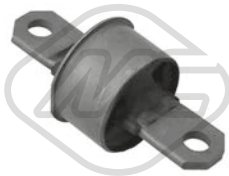

04256
silentbloc [avant] C-MAX,FOCUS C-MAX,FOCUS II 1.4-1.6-1.6 TDCi-1.6 Ti-1.8-1.8 TDCi-2.0-2.0 TDCi-2.5 RS-2.5 RS 500-2.5 ST

oe: 1061670 -- 1304124



04885 L: 110 mm
biellette embout barre stabilisatrice [essieu arrière] C-MAX,FOCUS C-MAX,FOCUS II 1.4-1.6 Ti-1.6-1.6 TDCi-1.8 TDCi-1.8-2.0-2.0 TDCi-2.5 ST

oe: 98AG5495AC -- 98AG5495AB



04938 Ø 12,2 mm L: 274 mm
biellette de barre stabilisatrice [inférieur] C-MAX,-FOCUS C-MAX,FOCUS II 1.4-1.6-1.6 TDCi-1.6 Ti-1.8-1.8 TDCi-2.0-2.0 TDCi-2.5 RS-2.5 ST

oe: YS415K743AB -- 98AG5K743AF



04939
bras de suspension [essieu arrière supérieur] C-MAX,FOCUS C-MAX,FOCUS II 1.4-1.6-1.6 TDCi-1.6 Ti-1.8-1.8 TDCi-2.0-2.0 TDCi-2.5 RS-2.5 RS 500-2.5 ST
oe: 1113289 -- 1329730

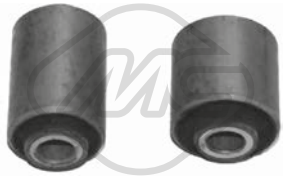

04940 Ø 12,2 mm Ø 32,4|36,2 mm L: 45|55 mm
jeu silentblocs bras suspension [essieu arrière] 1.0-1.4-1.5-1.5 TDCi-1.6-1.6 TDCi-1.6 Ti-1.8-1.8 TDCi-2.0-2.0 TDCi-2.5 RS-2.5 RS 500-2.5 ST

oe: 4M515K653AA -- BV615K652AG

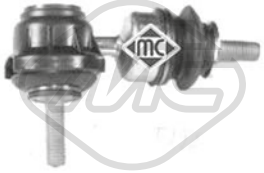

05292 L: 76,5 mm
biellette embout barre stabilisatrice [des deux côtés du pont arrière] C-MAX,FOCUS C-MAX,FOCUS II 1.4-1.6-1.6 TDCi-1.6 Ti-1.8-1.8 TDCi-2.0-2.0 TDCi-2.5 RS-2.5 RS 500-2.5 ST
oe: 1734686 -- 1469208



05293 L: 100 mm
biellette embout barre stabilisatrice [des deux côtés du pont arrière] 1.0-1.4-1.6-1.6 TDCi-1.6 Ti-1.8-1.8 TDCi-2.0-2.0 TDCi-2.5 ST

oe: 1500682 -- 1719542



05294 Ø 16 mm
palier barre stabilisatrice [essieu arrière] FOCUS II 1.4-1.6-1.6 TDCi-1.6 Ti-1.8-1.8 TDCi-2.0-2.0 TDCi-2.5 ST

oe: 1345913



05295 Ø 19 mm
palier barre stabilisatrice [essieu avant] FOCUS C-MAX 1.6-1.6 TDCi-1.6 Ti-1.8-1.8 TDCi-2.0-2.0 TDCi

oe: 1337965



05296 Ø 20 mm
palier barre stabilisatrice [essieu avant] FOCUS C-MAX,FOCUS II 1.4-1.6-1.6 TDCi-1.6 Ti-1.8-1.8 TDCi-2.0-2.0 TDCi-2.5 RS-2.5 RS 500-2.5 ST

oe: 1348231 -- 1348231



05297 Ø 18 mm
palier barre stabilisatrice [essieu avant] C-MAX,FO-CUS C-MAX,FOCUS II 1.6-1.6 Ti-1.6 TDCi-1.8-1.8 TDCi-2.0 TDCi-2.0

oe: 1305960



05343 Ø 14 mm Ø 41,5|45 mm
silentbloc bras de suspension [essieu avant] C-MAX,-FOCUS C-MAX,FOCUS II 1.4-1.6-1.6 TDCi-1.6 Ti-1.8-1.8 TDCi-2.0-2.0 TDCi-2.5 ST

oe: 1477858



05344 Ø 22 mm
silentbloc bras de suspension [essieu avant] C-MAX,-FOCUS C-MAX,FOCUS II 1.4-1.6-1.6 TDCi-1.6 Ti-1.8-1.8 TDCi-2.0-2.0 TDCi-2.5 RS-2.5 RS 500-2.5 ST

oe: 1362651 -- 1477860



05355 Ø 73 mm
galet guide alternateur C-MAX,FOCUS C-MAX,FO-CUS II

oe: 1075546 -- 1152890



05461 Ø 21.5 mm Ø 45 mm
silentbloc sous-chassis [essieu avant] C-MAX,FO-CUS C-MAX,FOCUS II 1.4-1.6-1.6 TDCi-1.6 Ti-1.8-1.8 TDCi-2.0-2.0 TDCi-2.5 RS-2.5 RS 500-2.5 ST

oe: 1327662 -- 1326988

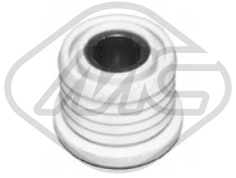

05462 Ø 18 mm Ø 45 mm
silentbloc sous-chassis [essieu avant] FOCUS C-MAX,FOCUS II 1.4-1.6-1.6 TDCi-1.6 Ti-1.8-1.8 TDCi-2.0-2.0 TDCi-2.5 RS-2.5 RS 500-2.5 ST

oe: 1355621



05941 L: 298 mm
biellette embout barre stabilisatrice [des deux côtés de l'essieu avant] 1.0-1.4-1.6-1.6 TDCi-1.6 Ti-1.8-1.8 TDCi-2.0-2.0 TDCi-2.5 RS-2.5 RS 500-2.5 ST

oe: 1762149 -- 1851900

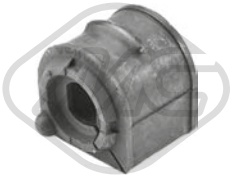

06458 Ø 18,0 mm
palier barre stabilisatrice [des deux côtés de l'essieu avant] FOCUS II 1.4-1.6-1.6 TDCi-1.6 Ti-1.8-1.8 TDCi-2.0-2.0 TDCi-2.5 ST

oe: 1348231 -- 1348231

© INDUSTRIAL METALCAUCHO, S.L.U.

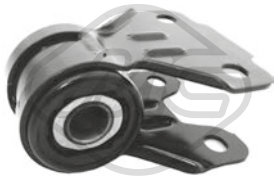

06622 Ø 22 mm
silentbloc bras de suspension [essieu avant inférieur] C-MAX II 1.0-1.5-1.5 TDCi-1.6-1.6 TDCi-1.6 Ti-2.0 TDCi

oe: 1866068 -- 1793237



06627 Ø 20,8 mm Ø 20,8 mm
silentbloc bras de suspension [essieu avant gauche] C-MAX II 1.0-1.5-1.5 TDCi-1.6-1.6 TDCi-1.6 Ti-2.0 TDCi

oe: 1749992 -- 1709468



06628 Ø 20,8 mm Ø 20,8 mm
silentbloc bras de suspension [essieu avant droit] C-MAX II 1.0-1.5-1.5 TDCi-1.6-1.6 TDCi-1.6 Ti-2.0 TDCi

oe: 1749991 -- 1749593



07278 Ø 22.5 mm
palier barre stabilisatrice [des deux côtés de l'essieu avant] C-MAX II 1.0-1.5-1.5 TDCi-1.6-1.6 TDCi-1.6 Ti-2.0 TDCi

oe: AV615484AA -- 4AV615484AA



07279 Ø 23.5 mm
palier barre stabilisatrice [des deux côtés de l'essieu avant] C-MAX II 1.0-1.5-1.5 TDCi-1.6-1.6 TDCi-1.6 Ti-2.0 TDCi

oe: AV615484BA -- 4AV615484BA



57202 Ø 12,2 mm Ø 32,7 mm
silentbloc bras de suspension [des deux côtés du pont arrière] 1.0-1.4-1.5-1.5 TDCi-1.6-1.6 TDCi-1.6 Ti-1.8-1.8 TDCi-2.0-2.0 TDCi-2.5 RS-2.5 RS 500-2.5 ST

oe: 1335249



57389 Ø 12 mm Ø 32 mm L: 32 mm
silentbloc bras de suspension [inférieur] C-MAX,FOCUS C-MAX,FOCUS II 1.4-1.6-1.6 TDCi-1.6 Ti-1.8-1.8 TDCi-2.0-2.0 TDCi

oe: 552562G000 -- 552562G000



05285
support amortisseur [essieu avant] C-MAX,FOCUS C-MAX,FOCUS II 1.4-1.6-1.6 TDCi-1.6 Ti-1.8-1.8 TDCi-2.0-2.0 TDCi

oe: 1824950 -- 1377471



05286 Ø 35 mm Ø 107 mm
roulement support amortisseur [essieu avant] 1.4-1.6-1.6 TDCi-1.6 Ti-1.8-1.8 TDCi-2.0 TDCi-2.0-2.5 RS-2.5 RS 500-2.5 ST

oe: 1255350 -- 1223835

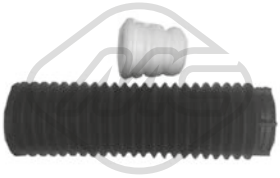

05287
jeu soufflet butée amortisseur [essieu avant] C-MAX,-FOCUS C-MAX,FOCUS II 1.4-1.6-1.6 TDCi-1.6 Ti-1.8-1.8 TDCi-2.0-2.0 TDCi-2.5 RS-2.5 RS 500-2.5 ST

oe: 1305329 -- 1446481

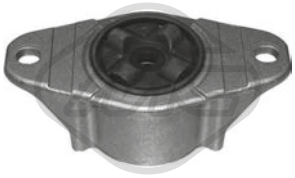

05288 Ø 8 mm Ø 54 mm L: 126 mm
support amortisseur [essieu arrière] 1.0-1.4-1.6-1.6 TDCi-1.6 Ti-1.8-1.8 TDCi-2.0 TDCi-2.0-2.5 ST

oe: 1490983 -- 1233950



05289 Ø 12,7 mm
butée amortisseur [essieu arrière] C-MAX,FOCUS C-MAX,FOCUS II 1.4-1.6-1.6 TDCi-1.6 Ti-1.8-1.8 TDCi-2.0-2.0 TDCi-2.5 RS-2.5 RS 500-2.5 ST

oe: 1309151 -- 1370318



05685 Ø 45 mm Ø 75 mm
roulement transmission [essieu avant] 1.0-1.4-1.6-1.6 TDCi-1.6 Ti-1.8-1.8 TDCi-2.0-2.0 TDCi-2.5 RS 500-2.5 ST

oe: 1481243 -- 1701597



07059
kit support amortisseur 1.0-1.4-1.5-1.5 TDCi-1.6-1.6 TDCi-1.6 Ti-1.8-1.8 TDCi-2.0-2.0 TDCi-2.5 RS-2.5 RS 500-2.5 ST

oe: 1255350 -- 1223835



07061
support amortisseur C-MAX,FOCUS C-MAX,FOCUS II 1.4-1.6-1.6 TDCi-1.6 Ti-1.8-1.8 TDCi-2.0-2.0 TDCi-2.5 RS-2.5 RS 500

oe: 1824950 -- 1377471



42065
soufflet amortisseur [des deux côtés du pont arrière] C-MAX II 1.0-1.5-1.5 TDCi-1.6-2.0 TDCi

oe: 8V6118159AB -- 1691681



42070
butée amortisseur [des deux côtés de l'essieu avant] C-MAX II 1.0-1.5-1.5 TDCi-1.6-2.0 TDCi

oe: BV613K100AA -- 1710056

© INDUSTRIAL METALCAUCHO, S.L.U.



42072
butée amortisseur [essieu arrière] FOCUS II 1.6-2.0-2.0 TDCi

oe: 1517641 -- 1458447



05291
ecrou de roue [essieu arrière essieu avant] C-MAX,C-MAX II,FOCUS II 1.6-1.6 TDCi-1.6 Ti-1.8-1.8 TDCi-2.0 TDCi-2.0-2.5 RS-2.5 RS 500

oe: 1567143 -- 1454051

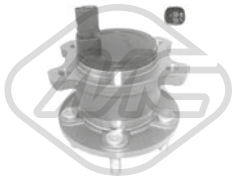

Ø 136 mm
90160 H: 99 mm
moyeu de roue [essieu arrière] C-MAX II 1.0-1.5-1.5 TDCi-1.6-1.6 TDCi-1.6 Ti-2.0 TDCi

oe: AV612C299AAG -- AV612C299AAF



Ø 136 mm
90211 H: 93.9 mm
moyeu de roue [des deux côtés du pont arrière] C-MAX,FOCUS C-MAX,FOCUS II 1.4-1.6-1.6 TDCi-1.6 Ti-1.8-1.8 TDCi-2.0-2.0 TDCi-2.5 ST

oe: 1766628

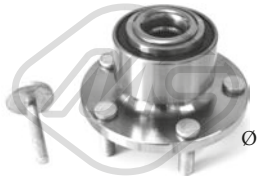

Ø 131.3 mm
90216 H: 91.4 mm
moyeu de roue [essieu avant] C-MAX,FOCUS C-MAX,FOCUS II 1.4-1.6-1.6 TDCi-1.6 Ti-1.8-1.8 TDCi-2.0-2.0 TDCi-2.5 ST

oe: 1471854 -- 1471859



Ø 136.5 mm
Nombre de dents: 40
90303 H: 92 mm
moyeu de roue [des deux côtés de l'essieu avant] FOCUS II 2.5 RS-2.5 RS 500

oe: 1496721 -- 1463833



96084 L: 225 mm
flexible de frein [des deux côtés du pont arrière] FOCUS II 1.6

oe: 1064257



Ø 21 - 66 mm
01079 kit **00079**
kit soufflet transmission [du côté boîte de vitesses] C-MAX,FOCUS C-MAX,FOCUS II

oe: 1026905



Ø 31 - 74 mm
01109 kit **00109**
kit soufflet transmission [côté roue des deux côtés de l'essieu avant] C-MAX,FOCUS C-MAX,FOCUS II

oe: 1061864



Ø 21 - 60 mm
01145 kit **00145**
kit soufflet transmission [du côté boîte de vitesses des deux côtés de l'essieu avant] C-MAX,FOCUS C-MAX,FOCUS II

oe: 4S6W3L537AA -- 2S6W4C062AA



Ø 24 - 80 mm
01155 kit **00155**
kit soufflet transmission [côté roue des deux côtés de l'essieu avant] C-MAX,FOCUS C-MAX,FOCUS II

oe: 1552974 -- 3M514C062BA



Ø 35 - 87 mm
01222 kit **00222**
kit soufflet transmission [côté roue des deux côtés de l'essieu avant] C-MAX,FOCUS C-MAX,FOCUS II 1.6 TDCi-1.8 TDCi-2.0 TDCi

oe: 1439367 -- 1359669



Ø 35 - 70 mm
01228 kit **00228**
kit soufflet transmission [du côté boîte de vitesses] C-MAX,FOCUS C-MAX,FOCUS II

oe: 3287.A9 -- 3287.A9



Ø 22 - 74 mm
01234 kit **00234**
kit soufflet transmission [du côté boîte de vitesses des deux côtés de l'essieu avant] C-MAX,FOCUS C-MAX,FOCUS II 2.0 TDCi

oe: 1710249 -- 1444324



Ø 28 - 65 mm
01235 kit **00235**
kit soufflet transmission [du côté boîte de vitesses des deux côtés de l'essieu avant] 1.4-1.6-1.6 Ti-1.8

oe: 1676325 -- 1493025



Ø 25 - 69 mm
01242 kit **00242**
kit soufflet transmission [du côté boîte de vitesses des deux côtés de l'essieu avant] C-MAX,FOCUS C-MAX,FOCUS II 1.6 TDCi-1.8 TDCi

oe: 1302510 -- 1302512



Ø 20 - 78 mm
01342 kit **00342**
kit soufflet transmission [côté roue des deux côtés de l'essieu avant] C-MAX,FOCUS C-MAX,FOCUS II

oe: 6043191



Ø 26 - 78 mm
01921 kit **00921**
kit soufflet transmission [des deux côtés du pont arrière côté roue des deux côtés de l'essieu avant] eje delantero, ambos lados C-MAX,FOCUS C-MAX,FOCUS II

oe: 6N0498203

© INDUSTRIAL METALCAUCHO, S.L.U.



Ø 31 - 81 mm

11046 kit **10046**

kit soufflet transmission [côté roue des deux côtés de l'essieu avant] 1.4-1.6-1.6 Ti-1.6 TDCi-1.8 TDCi

oe: 1061864 -- 1355188



Ø 24 - 80 mm

11047 kit **10047**

kit soufflet transmission [côté roue des deux côtés de l'essieu avant] C-MAX,FOCUS C-MAX,FOCUS II 1.6-1.6 TDCi-1.6 Ti-1.8-1.8 TDCi-2.0-2.0 TDCi

oe: 1552974 -- 3M514C062BA



Ø 31 - 79 mm

11170 kit **10170**

kit soufflet transmission [côté roue des deux côtés de l'essieu avant] 1.4-1.6 Ti-1.6

oe: 1676325 -- 1493025



Ø 24.5 - 70 mm

11173 kit **10173**

kit soufflet transmission [du côté boîte de vitesses des deux côtés de l'essieu avant] C-MAX II 1.5-1.6

oe: 1704650

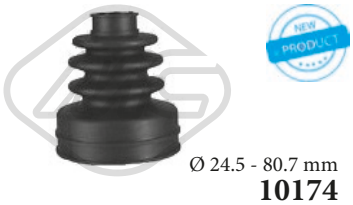

Ø 24.5 - 80.7 mm

11174 **10174**

kit soufflet transmission [côté conducteur + passager av. côté roue] C-MAX II 1.5-1.6

oe: 1485331 -- 1361309



Ø 27 - 86.5 mm

11176 kit **10176**

kit soufflet transmission [côté roue essieu avant gauche] C-MAX II 1.5 TDCi-1.6 TDCi

oe: 1860361 -- 1860340



Ø 24,5 - 73,5 mm

11177 kit **10177**

kit soufflet transmission [gauche côté roue] 1.6 TDCi-1.6-1.6 Ti-1.8 TDCi-2.0-2.0 TDCi

oe: 1302510 -- 1302512



Ø 24,5 - 73,5 mm

11178 **10178**

kit soufflet transmission [côté roue] C-MAX II 1.6 TDCi

oe: 1692085 -- AV614A084CA



Ø 35 - 72 mm

11179 kit **10179**

kit soufflet transmission [du côté boîte de vitesses essieu avant droit] C-MAX II 1.6 TDCi

oe: 1692092 -- 1692087



Ø 22 - 74 mm

11180 kit **10180**

kit soufflet transmission [du côté boîte de vitesses des deux côtés de l'essieu avant] C-MAX,C-MAX II,FOCUS II 2.0 TDCi

oe: 1710249 -- 1444324



Ø 27 - 89 mm

11182 kit **10182**

kit soufflet transmission [côté roue des deux côtés de l'essieu avant] C-MAX II 1.5 TDCi-2.0 TDCi

oe: 1779950



Ø 21.5 - 70.5 mm

11195 kit **10195**

kit soufflet transmission [du côté boîte de vitesses des deux côtés de l'essieu avant] FOCUS II 1.4-1.6-1.6 TDCi-1.6 Ti-1.8-1.8 TDCi-2.0-2.0 TDCi-2.5 RS-2.5 RS 500-2.5 ST

oe: 4371801 -- 1697376



Ø 24 - 68,5 mm

11515 kit **10515**

kit soufflet crémaillère direction [côté roue essieu avant] C-MAX II 1.0

oe: 1857352

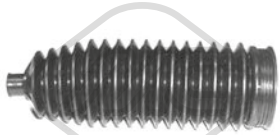

Ø 14 - 55 mm

01141 kit **00141**

kit soufflet crémaillère direction C-MAX,FOCUS C-MAX,FOCUS II

oe: 1334215 -- 4330628



Ø 15 - 53 mm

01711 kit **00711**

kit soufflet crémaillère direction [des deux côtés de l'essieu avant] FOCUS II 1.4-1.6-1.6 TDCi-1.6 Ti-1.8-1.8 TDCi-2.0-2.0 TDCi-2.5 RS-2.5 RS 500-2.5 ST

oe: 1377499



Ø 15 - 54 mm

11198 kit **10198**

kit soufflet crémaillère direction [des deux côtés de l'essieu avant] FOCUS C-MAX 1.6-1.6 TDCi-1.6 Ti-1.8-1.8 TDCi-2.0-2.0 TDCi

oe: 1714485 -- 1334215



21099

filtre transmission C-MAX,C-MAX II,FOCUS II 2.0 TDCi

oe: 7M5R7G186AC -- 7M5R7G186AB

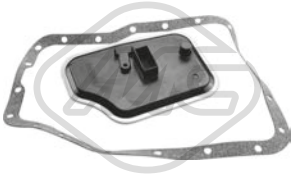

21107

filtre transmission C-MAX,FOCUS C-MAX,FOCUS II 1.4-1.6-1.6 TDCi-1.6 Ti-1.8-1.8 TDCi-2.0-2.0 TDCi-2.5 RS-2.5 RS 500-2.5 ST

oe: 5046305

© INDUSTRIAL METALCAUCHO, S.L.U.

FORD FOCUS II - CMAX 10/2003 -



04441 Ø 153 mm - 6 gorges
poulie vilebrequin sans amortisseur de vibrations C-MAX,FOCUS C-MAX,FOCUS II

oe: 1369546 -- 1319519



04738 Ø 157 mm - 6 gorges
poulie vilebrequin avec amortisseur de vibrations 2.0 TDCi

oe: 1231959



04818 Ø 146 mm - 6 gorges
poulie vilebrequin avec amortisseur de vibrations C-MAX,FOCUS C-MAX,FOCUS II 1.8 TDCi

oe: 1079188 -- 1100051



05202 Ø 158 mm - 6 gorges
poulie vilebrequin avec amortisseur de vibrations C-MAX,C-MAX II,FOCUS II 1.5 TDCi-1.6 TDCi

oe: 1690296



05692 Ø 153 mm - 6 gorges
poulie vilebrequin avec amortisseur de vibrations C-MAX,FOCUS C-MAX,FOCUS II

oe: 1369546 -- 1319519



05942 Ø 152 mm - 6 gorges
poulie vilebrequin avec amortisseur de vibrations 2.0 TDCi

oe: 1520590 -- 1490842

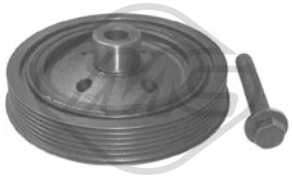

14818 Ø 146 mm - 6 gorges
kit poulie vilebrequin avec amortisseur de vibrations C-MAX,FOCUS C-MAX,FOCUS II 1.8 TDCi

oe: 1079188 -- 1100051

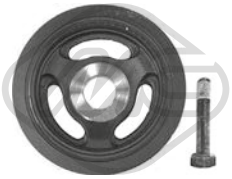

15202 Ø 158 mm - 6 gorges
kit poulie vilebrequin avec amortisseur de vibrations C-MAX,C-MAX II,FOCUS II 1.5 TDCi-1.6 TDCi

oe: 1690296

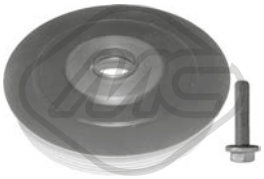

15692 Ø 153 mm - 6 gorges
kit poulie vilebrequin avec amortisseur de vibrations C-MAX,FOCUS C-MAX,FOCUS II

oe: 1369546 -- 1319519

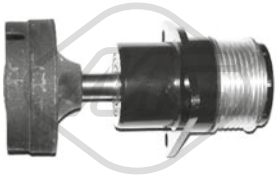

04752 Ø 58.7 mm
galet tendeur alternateur C-MAX,FOCUS C-MAX,-FOCUS II 1.8 TDCi

oe: 5M5Q10D310AB -- 5M5Q10D310AA

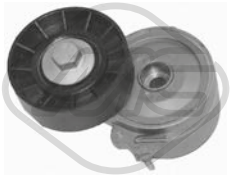

04807 Ø 70 mm
galet tendeur alternateur C-MAX,FOCUS C-MAX,-FOCUS II 2.0 TDCi

oe: 4916067G00 -- 96363551



04887 Ø 58 mm
galet tendeur alternateur C-MAX,FOCUS C-MAX,-FOCUS II 1.8 TDCi

oe: 98FF10C382BH -- 98FF10C382BG



05325 Ø 90,5 mm
galet tendeur C-MAX,FOCUS C-MAX,FOCUS II

oe: 1079393 -- 1145493



05326 Ø 70 mm
galet tendeur C-MAX,FOCUS C-MAX,FOCUS II

oe: 1139951 -- 7109163



05422 Ø 65 mm
galet tendeur alternateur 1.5 TDCi-1.6 TDCi-1.6 Ti

oe: 1355389 -- 1229540



05450 Ø 10 mm Ø 60 mm
galet tendeur C-MAX,FOCUS C-MAX,FOCUS II 1.6 TDCi-1.6 Ti

oe: 1222856 -- 1142000



06010 Ø 17 mm Ø 54 mm - 6 gorges
poulie alternateur C-MAX,FOCUS C-MAX,FOCUS II 1.6 TDCi-2.0 TDCi

oe: 1229258



57150 Ø 60,0 mm
galet tendeur C-MAX,FOCUS C-MAX,FOCUS II 1.6 TDCi

oe: 1562503 -- 1481774

© INDUSTRIAL METALCAUCHO, S.L.U.

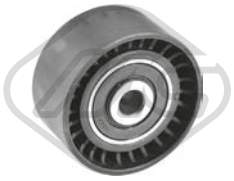

57156 Ø 10,0 mm Ø 60,0 mm
galet tendeur C-MAX,FOCUS C-MAX,FOCUS II 1.6 TDCi

oe: 1145955



57157 Ø 10,0 mm Ø 60,0 mm
galet tendeur 2.0 TDCi

oe: 1707035 -- 1683829



57159 Ø 10,0 mm Ø 61,0 mm
galet tendeur C-MAX II 1.6 TDCi

oe: 1725441 -- 1690270



57473 Ø 65,00 mm
galet tendeur C-MAX II 2.0 TDCi

oe: FS7Q6A228AA -- F1GQ6A228AA



57474 Ø 65,0 mm
galet tendeur alternateur C-MAX,C-MAX II 2.0 TDCi

oe: 1768088 -- 1683646

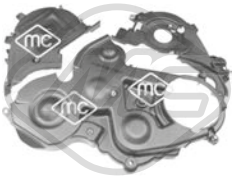

03871
jeu couvres courroie FOCUS C-MAX,FOCUS II 1.6 TDCi-1.8 TDCi

oe: 1487867 -- 1487868



Ø 70 mm
05330 Nombre de dents: 21
pignon distributeur FOCUS C-MAX,FOCUS II 2.0 TDCi

oe: 0513.A9 -- 0513.A9

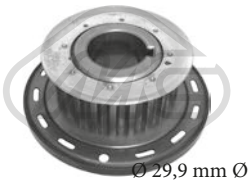

Ø 29,9 mm Ø 100,4 mm
05350 Nombre de dents: 22
pignon distributeur 1.6 TDCi-1.6 Ti

oe: 1146060 -- 1359940



07107
kit de distribution C-MAX,FOCUS C-MAX,FOCUS II 1.8-2.0

oe: 1119172 -- 1119858



07118
κιτ χρονισμού καδένας 2.0 TDCi

oe: 1231971S1 -- 1231977

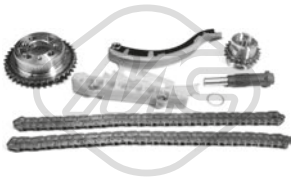

07119
kit de distribution C-MAX,FOCUS C-MAX,FOCUS II 1.8 TDCi

oe: XS4Q6306AF -- 2M5Q6P250BA



07432
tuyau hydraulique, direction C-MAX,FOCUS C-MAX,FOCUS II 1.6-1.6 Ti

oe: 4M513691AA -- 1317039



53089 L: 293 mm
axe de bielle [des deux côtés de l'essieu avant] 1.0-1.4-1.5-1.5 TDCi-1.6-1.6 TDCi-1.6 Ti-1.8-1.8 TDCi-2.0-2.0 TDCi-2.5 RS-2.5 RS 500-2.5 ST

oe: 1317453 -- 1510270



53158 L: 100 mm
rotule de direction [essieu avant droit] C-MAX,FOCUS C-MAX,FOCUS II 1.4-1.6-1.6 TDCi-1.6 Ti-1.8-1.8 TDCi-2.0-2.0 TDCi-2.5 RS-2.5 RS 500-2.5 ST

oe: 1317446 -- 1328877



53159 L: 100 mm
rotule de direction [essieu avant gauche] C-MAX,FOCUS C-MAX,FOCUS II 1.4-1.6-1.6 TDCi-1.6 Ti-1.8-1.8 TDCi-2.0-2.0 TDCi-2.5 RS-2.5 RS 500-2.5 ST

oe: 4M513290AB -- 1315083



57609
support moteur [gauche] C-MAX II 1.6 Ti

oe: 1684927



05327
revêtement de pédale C-MAX,FOCUS C-MAX,FOCUS II

oe: 6789917

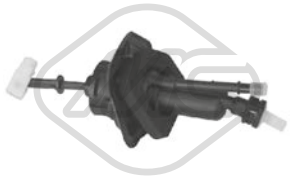

05932 Ø 19,05 mm
cylindre émetteur 1.4-1.6-1.6 TDCi-1.6 Ti-1.8-1.8 TDCi-2.0 TDCi-2.0

oe: 1539937 -- 1476806

© INDUSTRIAL METALCAUCHO, S.L.U.



05298
support echappement FOCUS C-MAX,FOCUS II 1.4-1.6-1.6 Ti

oe: 1230972 -- 1223914



41023
support d'échappement C-MAX,FOCUS C-MAX,-FOCUS II 1.4-1.6-1.6 TDCi-1.6 Ti

oe: 1230972 -- 1223914



41024
support d'échappement FOCUS C-MAX,FOCUS II 2.0 TDCi

oe: 1118218 -- 1099277



02067
pompe lave-glaces FOCUS C-MAX,FOCUS II 1.4-1.6-1.6 TDCi-1.6 Ti-1.8-1.8 TDCi-2.0-2.0 TDCi-2.5 RS-2.5 RS 500-2.5 ST

oe: 7003178 -- 6175672

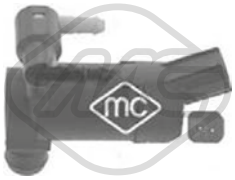

02076
pompe lave-glaces C-MAX,FOCUS C-MAX,FOCUS II 1.4-1.6-1.6 TDCi-1.6 Ti-1.8-1.8 TDCi-2.0-2.0 TDCi-2.5 RS-2.5 RS 500-2.5 ST

oe: 1231600 -- 1355124



68017 L: 350 mm
bras + balai essuie-glace [arrière] C-MAX,FOCUS II 1.4-1.6-1.6 TDCi-1.6 Ti-1.8-1.8 TDCi-2.0-2.0 TDCi-2.5 RS-2.5 RS 500-2.5 ST

oe: 4N51A17526AC -- 4M51A17402CB



50194 L: 43 mm
capteur ABS Capteur actif [essieu avant] 1.4-1.6-1.6 Ti-1.6 TDCi-1.8-1.8 TDCi-2.0 TDCi-2.0-2.5 RS-2.5 RS 500-2.5 ST

oe: 3M5T2B372AB -- 1223620



50196 L: 55 mm
capteur ABS Capteur actif [essieu avant] C-MAX,FOCUS C-MAX,FOCUS II 1.4-1.6-1.6 TDCi-1.6 Ti-1.8-1.8 TDCi-2.0-2.0 TDCi-2.5 RS-2.5 RS 500-2.5 ST

oe: 3M5T2B372DA -- 3M5T2B372DA

84456 L: 336 mm
cable frein de stationnement [avant] 1.0-1.4-1.6-1.6 TDCi-1.6 Ti-1.8-1.8 TDCi-2.0-2.0 TDCi-2.5 RS-2.5 RS 500-2.5 ST

oe: 3M512853CB -- 30760198

84460 L: 341 mm
cable frein de stationnement [avant] 1.0-1.4-1.6-1.6 TDCi-1.6 Ti-1.8-1.8 TDCi-2.0-2.0 TDCi-2.5 RS-2.5 RS 500-2.5 ST

oe: 3M512853CC -- 1676740



84477 L: 293 mm
cable frein de stationnement [avant] C-MAX II 1.6-1.6 TDCi-1.6 Ti-2.0 TDCi

oe: AV612853AA -- 1694256

84478 L: 1940/1827+1870/1748 mm
cable frein de stationnement [arrière] C-MAX II 1.0-1.6-1.6 TDCi-1.6 Ti-2.0 TDCi

oe: AV612A603BG -- 17221768

84480 L: 1992/1882+1928/1808 mm
cable frein de stationnement [arrière] C-MAX II 1.6-1.6 TDCi-1.6 Ti-2.0 TDCi

oe: AV612A603AG -- AV612A603AF

84481 L: 1940/1827+1870/1748 mm
cable frein de stationnement [arrière] C-MAX II 1.0-1.6-1.6 TDCi-1.6 Ti-2.0 TDCi

oe: AV612A603BG -- 17221768

© INDUSTRIAL METALCAUCHO, S.L.U.



03091
thermostat d'eau 82 °C 1.6-1.6 Ti

oe: 1211553 -- 1303374



03267
bride liquide refroidissement 83 °C 2.0 TDCi

oe: 9M5Q8A586AC -- 1779760

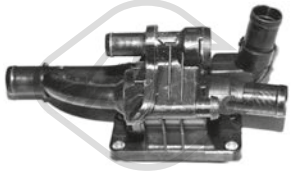

03776
bride liquide refroidissement 82 °C 1.5 TDCi-1.6 TDCi

oe: 1675627



03801 Pression [bar]: 1,5
bouchon vase d'expansion 1.0-1.5-1.5 TDCi-1.6-1.6 TDCi-1.6 Ti-2.0 ST-2.0 TDCi

oe: 3M5H8100AD -- 1301104



03805
bride liquide refroidissement 1.6-1.6 Ti-2.0 ST

oe: 1450955 -- 1484876



07513
durit de radiateur [inférieur] 1.6-1.6 Ti

oe: 1684922



07713
durit de radiateur 1.6-1.6 TDCi-1.6 Ti

oe: 8V618260BB -- 1695755

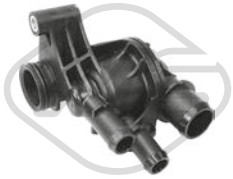

30176
bride liquide refroidissement 82 °C 1.5

oe: 1890165



30177
vase d'expansion 1.5 TDCi-1.6 TDCi-2.0 TDCi

oe: 1717754



30249
vase d'expansion 1.0-1.5-1.6-1.6 Ti-2.0 ST-Electric

oe: 1717053 -- 8V618K218AE

97665
durit de radiateur 1.5

oe: 2010635



98373
durit de radiateur [inférieur] 1.5 TDCi-1.6 TDCi-2.0 TDCi

oe: 8V618286KE -- 1890277



39249
bouchon de remplissage d'huile 1.5 TDCi-1.6 TDCi

oe: 1713791



39251
bouchon de remplissage d'huile 1.5

oe: 5318318



39537
bouchon remplissage huile 1.6

oe: 1703821



05397
carter d'huile 1.5 TDCi-1.6 TDCi

oe: 1342630

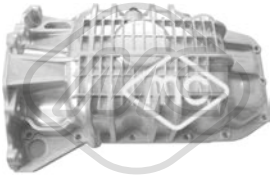

05937
carter d'huile 1.6 Ti

oe: 1121127



50291 Nombre de connexions: 2
capteur température liquide refroidissement 1.5 TDCi-1.6 TDCi-2.0 TDCi

oe: 1204700 -- 1342631

© INDUSTRIAL METALCAUCHO, S.L.U.



02051 Ø 10 mm Ø 21 mm
rondelle cuivre 1.5 TDCi-1.6 TDCi-2.0 TDCi

oe: 1714920 -- 1485166



02903 Filetage: 14x150
bouchon carter d'huile 1.0-1.5-1.6-1.6 Ti

oe: 1013938



02929 Filetage: M10x1,25
bouchon carter d'huile 1.5 TDCi-1.6 TDCi-2.0 TDCi

oe: 1146063



05945 Filetage: M 12 x 1,75
bouchon carter d'huile 2.0 ST-2.3 RS AWD

oe: 71739255 -- 71739255



05739
radiateur d'huile 1.6 TDCi

oe: 1145941



05740
radiateur d'huile 1.5 TDCi

oe: 1516998



39026
radiateur d'huile 1.6-1.6 Ti

oe: 1472891 -- 1778546

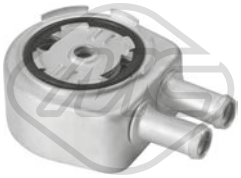

39039
radiateur d'huile 2.0 ST-2.3 RS AWD

oe: AG9G6A642BC -- 1682214

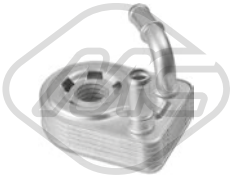

39041
radiateur d'huile 1.5

oe: 1801936 -- DS7G6B856AA

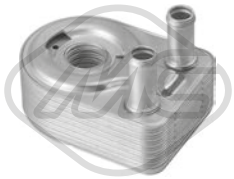

39042
radiateur d'huile 1.0

oe: CM5G6B856FA -- 1844735

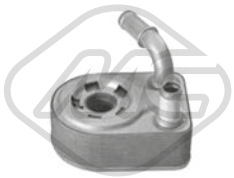

39048
radiateur d'huile 1.6-1.6 Ti

oe: 1472891 -- 1778546



39049
radiateur d'huile 1.0

oe: CM5G6B856FA -- 1844735



39065
radiateur d'huile 2.0 TDCi

oe: 3M5Q6714AA -- 3M5Q6L625BC

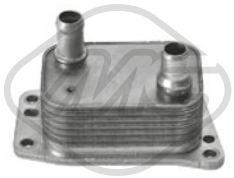

39068
radiateur d'huile 2.0 TDCi-2.0 TDCi ST

oe: DS7Q6L625CA -- 1871413



97641
durit huile 1.0

oe: 2062060



97662
durit huile 1.5

oe: 1911681

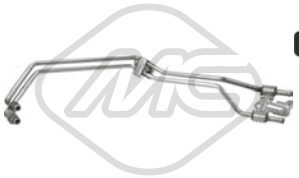

97666
durit huile 1.5

oe: 2030434



97676
durit huile 2.0 TDCi

oe: 1698700

© INDUSTRIAL METALCAUCHO, S.L.U.



97677
durit huile 2.0 TDCi

oe: 1698711

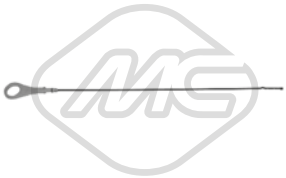

05299 L: 450 mm
jauge de niveau d'huile 1.6 Ti

oe: 1207160



39246 L: 560 mm
jauge de niveau d'huile 1.0

oe: 1762522



39248 L: 550 mm
jauge de niveau d'huile 1.5 TDCi-1.6 TDCi

oe: 1696877



39250 L: 505 mm
jauge de niveau d'huile 1.5-1.6

oe: 1895409



39253 L: 621 mm
jauge de niveau d'huile 2.0 TDCi

oe: 1782390



97659
durit recyclage 1.5

oe: 1845563



57834 Ø 20,50|7,7 mm Ø 15,0|23 mm
entretoise injecteur 1.5 TDCi-1.6 TDCi

oe: 1432205



92091
tuyauterie injection 1.5 TDCi-1.6 TDCi

oe: 1746271 -- AV6Q9K022AB

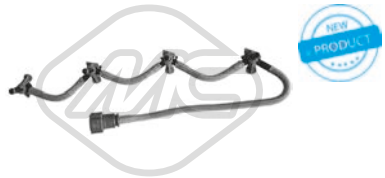

92092
tuyauterie injection 1.6 TDCi

oe: 1742836 -- AV6Q9K022CA



07195
durit turbo 1.6 TDCi

oe: 1697672 -- AV616C750AC



07203
durit turbo 1.6 TDCi

oe: AV619C623CB -- AB619C623CC



07712
durit filtre à air 1.6 TDCi-2.0 TDCi

oe: AV619C623CB -- AB619C623CC



09638
durit turbo 1.6 TDCi

oe: AV616K863JC -- 1823088



97670
durit filtre à air 1.6

oe: 1814638



97674
durit turbo 1.6

oe: 5229276

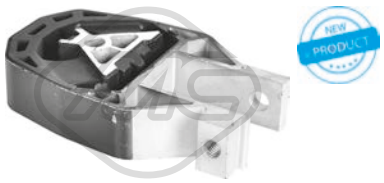

01004
support moteur [arrière] 1.5-1.6-1.6 Ti-2.0 ST-2.0 TDCi

oe: 4AV616P082AC -- AV616P082AB

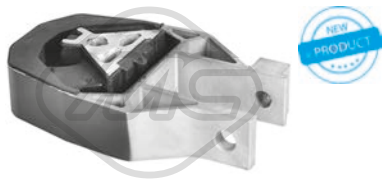

01018
support moteur [arrière] 1.5-1.6-1.6 Ti-2.0 ST-2.0 TDCi

oe: 4AV616P082AC -- AV616P082AB

© INDUSTRIAL METALCAUCHO, S.L.U.

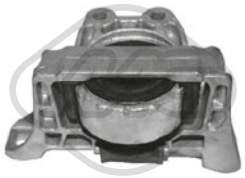

05277
support moteur [droite] 2.0 TDCi

oe: 1376724 -- 1543750



05280
support moteur [droite] 1.6 Ti

oe: 1677276 -- 1677276

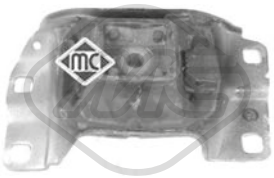

05283
support moteur [gauche] 1.0-1.5-1.5 TDCi-1.6-1.6 TDCi-1.6 Ti-2.0 ST-2.0 TDCi

oe: 1798908 -- 1437544

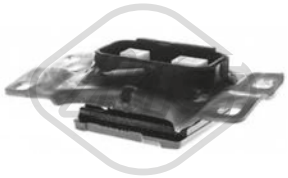

07150
support moteur [gauche] 1.6 Ti

oe: 1801350



57103
support moteur [gauche] 1.0-1.6-1.6 TDCi-1.6 Ti-2.0 ST-2.0 TDCi

oe: 1682477

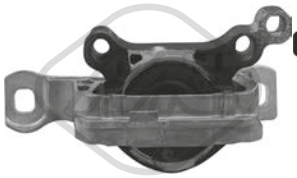

57105
support moteur [droite] 1.5

oe: 1742411



57107
support moteur [arrière] 1.5 TDCi

oe: 1871260

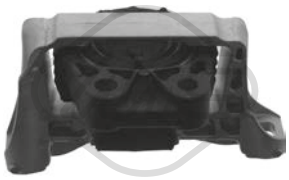

57608
support moteur [droite] 2.0 TDCi

oe: 1543751 -- 1345226

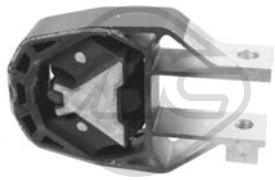

57612
support moteur [arrière] 1.0

oe: 1790039



57775
support moteur [droite] 1.0

oe: 2113114 -- 1766314



05294 Ø 16 mm
palier barre stabilisatrice [essieu arrière] 1.6-1.6 TDCi-1.6 Ti

oe: 1345913



05295 Ø 19 mm
palier barre stabilisatrice [essieu avant] 1.0-1.5-1.5 TDCi-1.6-1.6 TDCi-1.6 Ti-2.0 TDCi

oe: 1337965



05941 L: 298 mm
biellette embout barre stabilisatrice [des deux côtés de l'essieu avant] 1.0-1.5-1.5 TDCi-1.6-1.6 TDCi-1.6 Ti-2.0 ST-2.0 TDCi-2.0 TDCi ST-2.3 RS AWD

oe: 1762149 -- 1851900

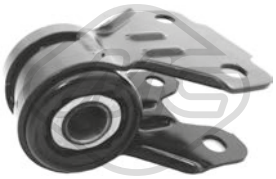

06622 Ø 22 mm
silentbloc bras de suspension [essieu avant inférieur] 1.0-1.5-1.5 TDCi-1.6-1.6 TDCi-1.6 Ti-2.0 ST-2.0 TDCi-2.0 TDCi ST-Electric

oe: 1866068 -- 1793237



06627 Ø 20,8 mm Ø 20,8 mm
silentbloc bras de suspension [essieu avant gauche] 1.0-1.5-1.5 TDCi-1.6-1.6 TDCi-1.6 Ti-2.0 ST-2.0 TDCi-2.0 TDCi ST-Electric

oe: 1749992 -- 1709468



06628 Ø 20,8 mm Ø 20,8 mm
silentbloc bras de suspension [essieu avant droit] 1.0-1.5-1.5 TDCi-1.6-1.6 TDCi-1.6 Ti-2.0 ST-2.0 TDCi-2.0 TDCi ST-Electric

oe: 1749991 -- 1749593



07278 Ø 22.5 mm
palier barre stabilisatrice [des deux côtés de l'essieu avant] 1.0-1.5-1.5 TDCi-1.6-1.6 TDCi-1.6 Ti-2.0 ST-2.0 TDCi-2.0 TDCi ST

oe: AV615484AA -- 4AV615484AA



07279 Ø 23.5 mm
palier barre stabilisatrice [des deux côtés de l'essieu avant] 1.0-1.5-1.5 TDCi-1.6-1.6 TDCi-1.6 Ti-2.0 ST-2.0 TDCi-2.0 TDCi ST

oe: AV615484BA -- 4AV615484BA

© INDUSTRIAL METALCAUCHO, S.L.U.



44006 Ø 21,0 mm Ø 44,0 mm L: 44 mm
palier barre stabilisatrice [des deux côtés de l'essieu avant] 1.0-1.6-1.6 TDCi-1.6 Ti-2.0 ST

oe: 1715440



05285
support amortisseur [essieu avant] 1.0-1.5-1.5 TDCi-1.6-1.6 TDCi-1.6 Ti-2.0 ST-2.0 TDCi

oe: 1824950 -- 1377471



05286 Ø 35 mm Ø 107 mm
roulement support amortisseur [essieu avant] 1.0-1.6-1.6 TDCi-1.6 Ti-2.0 ST-2.0 TDCi

oe: 1255350 -- 1223835

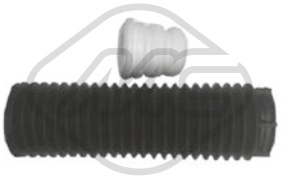

05287
jeu soufflet butée amortisseur [essieu avant] 1.0-1.5-1.5 TDCi-1.6-1.6 TDCi-1.6 Ti-2.0 ST-2.0 TDCi

oe: 1305329 -- 1446481

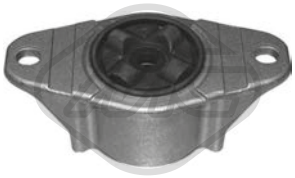

05288 Ø 8 mm Ø 54 mm L: 126 mm
support amortisseur [essieu arrière] 1.0-1.5-1.5 TDCi-1.6-1.6 TDCi-1.6 Ti-2.0 ST-2.0 TDCi

oe: 1490983 -- 1233950



05685 Ø 45 mm Ø 75 mm
roulement transmission [essieu avant] 1.0-1.6-1.6 TDCi-1.6 Ti-2.0 ST-2.0 TDCi

oe: 1481243 -- 1701597



07059
kit support amortisseur 1.0-1.5-1.5 TDCi-1.6-1.6 TDCi-1.6 Ti-2.0 TDCi

oe: 1255350 -- 1223835



42065
soufflet amortisseur [des deux côtés du pont arrière] 1.0-1.6-1.6 TDCi-1.6 Ti-2.0 TDCi

oe: 8V6118159AB -- 1691681

42069
butée amortisseur [des deux côtés du pont arrière] 1.0-1.6-1.6 TDCi-1.6 Ti-2.0 TDCi

oe: BV615K619AA -- 1713375



42070
butée amortisseur [des deux côtés de l'essieu avant] 1.0-1.6-1.6 TDCi-1.6 Ti-2.0 ST-2.0 TDCi

oe: BV613K100AA -- 1710056



57106
butée amortisseur 1.5-1.5 TDCi

oe: 2028403



05291
ecrou de roue [essieu arrière essieu avant] 1.0-1.6-1.6 TDCi-1.6 Ti-2.0 ST-2.0 TDCi

oe: 1567143 -- 1454051

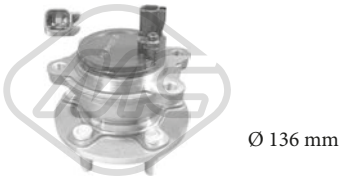

Ø 136 mm
H: 89 mm
90164
moyeu de roue [des deux côtés du pont arrière] 1.0-1.5-1.5 TDCi-1.6-1.6 TDCi-1.6 Ti-2.0 ST-2.0 TDCi

oe: BV612C299CFA -- BV612C299AAF



Ø 136.5 mm
Nombre de dents: 27
H: 88.7 mm
90165
moyeu de roue [des deux côtés de l'essieu avant] 1.0-1.5-1.5 TDCi-1.6-1.6 TDCi-1.6 Ti-2.0 ST-2.0 TDCi-2.0 TDCi ST-Electric

oe: 1713003



Ø 28 - 65 mm
01235 kit **00235**
kit soufflet transmission [du côté boîte de vitesses des deux côtés de l'essieu avant] 1.6-1.6 TDCi-1.6 Ti

oe: 1676325 -- 1493025



Ø 31 - 81 mm
11046 kit **10046**
kit soufflet transmission [côté roue des deux côtés de l'essieu avant] 1.6-1.6 TDCi-1.6 Ti

oe: 1061864 -- 1355188



Ø 24 - 80 mm
11047 kit **10047**
kit soufflet transmission [côté roue des deux côtés de l'essieu avant] 1.6

oe: 1552974 -- 3M514C062BA



Ø 23 - 77 mm
11058 kit **10058**
kit soufflet transmission [côté roue des deux côtés de l'essieu avant] 1.0

oe: C9241BM525 -- 13311877

© INDUSTRIAL METALCAUCHO, S.L.U.



Ø 31 - 79 mm

11170 kit **10170**

kit soufflet transmission [côté roue des deux côtés de l'essieu avant] 1.6 TDCi-1.6 Ti

oe: 1676325 -- 1493025



Ø 24.5 - 70 mm

11173 kit **10173**

kit soufflet transmission [du côté boîte de vitesses des deux côtés de l'essieu avant] 1.5-1.6

oe: 1704650



Ø 24.5 - 80.7 mm

11174 **10174**

kit soufflet transmission [côté conducteur + passager av. côté roue] 1.5-1.6

oe: 1485331 -- 1361309



Ø 27 - 86.5 mm

11176 kit **10176**

kit soufflet transmission [côté roue essieu avant gauche] 1.5 TDCi-1.6 TDCi

oe: 1860361 -- 1860340



Ø 24,5 - 73,5 mm

11177 kit **10177**

kit soufflet transmission [gauche côté roue] 1.6 TDCi

oe: 1302510 -- 1302512



Ø 24,5 - 73,5 mm

11178

kit soufflet transmission [côté roue] 1.6 TDCi

oe: 1692085 -- AV614A084CA



Ø 35 - 72 mm

11179 kit **10179**

kit soufflet transmission [du côté boîte de vitesses essieu avant droit] 1.6 TDCi

oe: 1692092 -- 1692087



Ø 22 - 74 mm

11180 kit **10180**

kit soufflet transmission [du côté boîte de vitesses des deux côtés de l'essieu avant] 2.0 TDCi

oe: 1710249 -- 1444324



Ø 24 - 68,5 mm

11515 kit **10515**

kit soufflet crémaillère direction [côté roue essieu avant] 1.0

oe: 1857352



Ø 37 - 73,5 mm

11516 kit **10516**

kit soufflet crémaillère direction [côté roue essieu avant droit] 1.5 TDCi-1.6 TDCi

oe: 1804522



Ø 26,5 - 75,5 mm

11517 kit **10517**

kit soufflet crémaillère direction [côté roue essieu avant] 2.0 TDCi

oe: 1704649



Ø 14 - 55 mm

01141 kit **00141**

kit soufflet crémaillère direction 1.0-1.5-1.5 TDCi-1.6-1.6 TDCi-1.6 Ti-2.0 ST-2.0 TDCi

oe: 1334215 -- 4330628



Ø 15 - 53 mm

01711 kit **00711**

kit soufflet crémaillère direction [des deux côtés de l'essieu avant] 1.0-1.5-1.5 TDCi-1.6-1.6 TDCi-1.6 Ti-2.0 ST-2.0 TDCi-2.0 TDCi ST-2.3 RS AWD-Electric

oe: 1377499



21099

filtre transmission 1.6-1.6 TDCi-1.6 Ti-2.0 ST-2.0 TDCi

oe: 7M5R7G186AC -- 7M5R7G186AB



39252

carter d'huile 2.0 TDCi

oe: 1683704



04738 Ø 157 mm - 6 gorges

poulie vilebrequin avec amortisseur de vibrations 2.0 TDCi

oe: 1231959

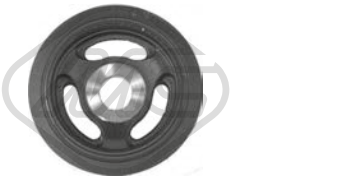

05202 Ø 158 mm - 6 gorges

poulie vilebrequin avec amortisseur de vibrations 1.5 TDCi-1.6 TDCi

oe: 1690296



05942 Ø 152 mm - 6 gorges

poulie vilebrequin avec amortisseur de vibrations 2.0 TDCi

oe: 1520590 -- 1490842

© INDUSTRIAL METALCAUCHO, S.L.U.

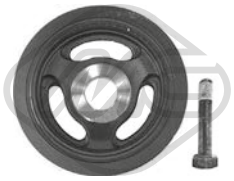

15202 Ø 158 mm - 6 gorges
kit poulie vilebrequin avec amortisseur de vibrations 1.5 TDCi-1.6 TDCi

oe: 1690296



05422 Ø 65 mm
galet tendeur alternateur 1.5 TDCi-1.6 TDCi

oe: 1355389 -- 1229540



57157 Ø 10,0 mm Ø 60,0 mm
galet tendeur 2.0 TDCi-2.0 TDCi ST

oe: 1707035 -- 1683829



57159 Ø 10,0 mm Ø 61,0 mm
galet tendeur 1.5 TDCi-1.6 TDCi

oe: 1725441 -- 1690270



57473 Ø 65,00 mm
galet tendeur 2.0 TDCi-2.0 TDCi ST

oe: FS7Q6A228AA -- F1GQ6A228AA



57474 Ø 65,0 mm
galet tendeur alternateur 2.0 TDCi

oe: 1768088 -- 1683646

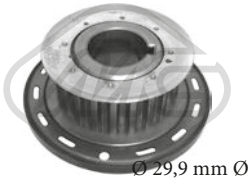

05350 Ø 29,9 mm Ø 100,4 mm
Nombre de dents: 22
pignon distributeur 1.6 TDCi

oe: 1146060 -- 1359940



07118
κιτ χρονισμού καδένας 2.0 TDCi

oe: 1231971S1 -- 1231977



53089 L: 293 mm
axe de bielle [des deux côtés de l'essieu avant] 1.0-1.5-1.5 TDCi-1.6-1.6 TDCi-1.6 Ti-2.0 ST-2.0 TDCi-2.0 TDCi ST

oe: 1317453 -- 1510270



57609
support moteur [gauche] 1.6-1.6 Ti

oe: 1684927

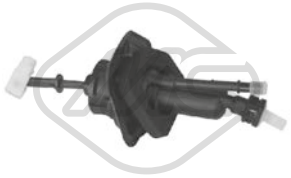

05932 Ø 19,05 mm
cylindre émetteur 1.6-1.6 TDCi-1.6 Ti-2.0 TDCi

oe: 1539937 -- 1476806



04168
support echappement 1.0-1.5-1.5 TDCi-1.6-1.6 TDCi-1.6 Ti-2.0 ST-2.0 TDCi

oe: 1223917 -- 1223916



05298
support echappement 1.6-1.6 TDCi-1.6 Ti-2.0 ST-2.0 TDCi

oe: 1230972 -- 1223914

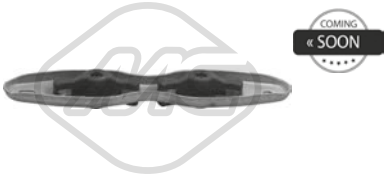

57104
support echappement 1.0-1.5-1.5 TDCi-1.6-1.6 TDCi-1.6 Ti-2.0 TDCi

oe: 1751520



02067
pompe lave-glaces 1.0-1.6-1.6 TDCi-1.6 Ti-2.0 TDCi

oe: 7003178 -- 6175672



50240
capteur ABS 1.0-1.5-1.5 TDCi-1.6-1.6 TDCi-1.6 Ti-2.0 ST-2.0 TDCi

oe: 1756081



50283
capteur ABS 2.3 RS AWD

oe: BV6T2C190KB -- 6G9N2B372EB

84478 L: 1940/1827+1870/1748 mm
cable frein de stationnement [arrière] 1.0-1.5-1.5 TDCi-1.6-1.6 TDCi-1.6 Ti-2.0 ST-2.0 TDCi

oe: AV612A603BG -- 17221768

© INDUSTRIAL METALCAUCHO, S.L.U.

84479 L: 1546/1436+1463/1356 mm
cable frein de stationnement [arrière] 1.0-1.6-1.6 TDCi-1.6 Ti-2.0 TDCi

oe: 17368414 -- BV612A603AH

84481 L: 1940/1827+1870/1748 mm
cable frein de stationnement [arrière] 1.0-1.5-1.5 TDCi-1.6-1.6 TDCi-1.6 Ti-2.0 ST-2.0 TDCi

oe: AV612A603BG -- 17221768

© INDUSTRIAL METALCAUCHO, S.L.U.

CIRCUIT D'EAU

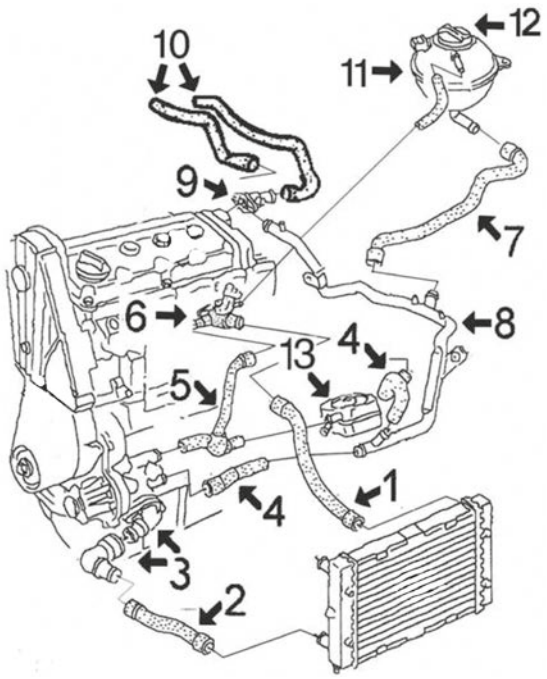

moteurs 1.9 TDi et 2.0 essence jusqu'à 2001 :

1	08889	durit radiateur sup.
2	08890	durit radiateur inf.
3	03667	bride liquide refroidissement '-01
4	08891	jeu de tubes métalliques
5	08382	durit de pompe de l'eau à bride culasse e échangeur 1.9TDi de 90CH
	08394	durit de pompe de l'eau à bride culasse e échangeur 2.0 essence
	08893	durit de pompe de l'eau à bride culasse e échangeur 1.9TDi de 110CH
7	08894	durit liquide refroidissement
8	03168	tube d'eau métallique 1.9TDi
	03170	tube d'eau métallique 2.0 essence
9	03517	bride liquide refroidissement jusqu'à '00
10	08892	kit durit chauffage - ventilation
11	03649	vase d'expansion
12	03650	bouchon de vase d'expansion
13	05374	échangeur thermique 2.0 essence et TDi de 90CH moteures 1Z-AHU

C36M1317M5541CAP1 FORD GALAXY 03/1995 -

TUBES DE RECYCLAGES

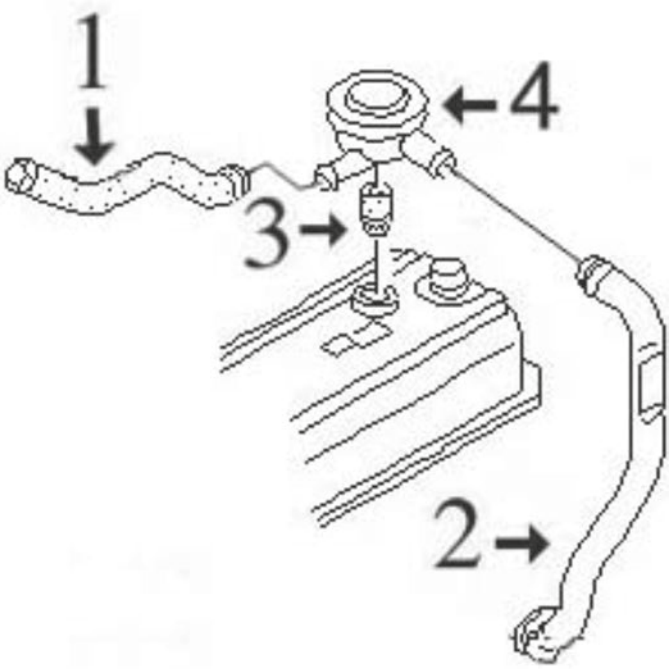

moteurs 1.9TDi et 2.0 essence

1	08895	durit recyclage
2	03644	tuyau plastique dévaporateur 1.9TDi
3	02669	joint vanne surpression
4	03719	vanne surpression

C36M1317M5541DESVP1 FORD GALAXY 03/1995 -



02110 Ø 19,6 mm
joint torique 1.9 TDI-2.8 i V6-2.8 i V6 4x4-2.8 V6

oe: 7323979 -- 7198663



03168
tube d'eau métallique 1.9 TDI

oe: 7M0121065AE -- 7M0121065AA



03170
tube d'eau métallique 2.0 i

oe: 7M0121065AF -- 7M0121065AF

FORD GALAXY 03/1995 -



03255
thermostat d'eau 80 °C 2.8 i V6-2.8 i V6 4x4

oe: 076121113 -- 022121113



03267
bride liquide refroidissement 83 °C 2.0 TDCi

oe: 9M5Q8A586AC -- 1779760

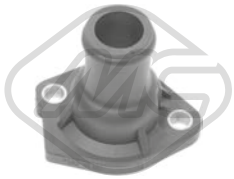

03517
bride liquide refroidissement [Montage latéral] 1.9 TDI

oe: 037121145 -- 026121145E



03522
bride liquide refroidissement

oe: 037121132G -- 037121132G



03542
bride liquide refroidissement

oe: 028121132A -- 028121132A



03597
bride liquide refroidissement

oe: 06A121121C -- 038121121D



03649
vase d'expansion 2.8 V6

oe: 7M3121407A -- 7M0121407A



03650 Pression [bar]: 1.4
bouchon vase d'expansion 1.9 TDI-2.0 i-2.3 16V-2.8 i V6-2.8 i V6 4x4-2.8 V6

oe: 7198459 -- 1110205



03667
bride liquide refroidissement 1.9 TDI

oe: 1H0121687A -- 1H0121687A



03712
bride liquide refroidissement 88 °C 1.8 TDCi

oe: 89FF8575AB -- 7064919



03713
bride liquide refroidissement 88 °C 1.8 TDCi

oe: 1198060 -- 1086282

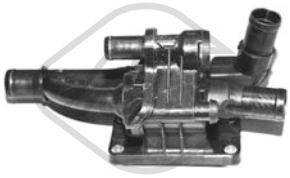

03776
bride liquide refroidissement 82 °C 1.6 TDCi

oe: 1675627

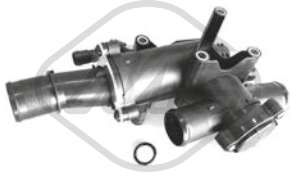

03787
bride liquide refroidissement 80 °C 2.0 TDCi

oe: 3M5Q8A586CA -- 1373385



03805
bride liquide refroidissement 2.0

oe: 1450955 -- 1484876



03807
thermostat 89 °C 2.0

oe: 4M5G8575GA -- 1476110

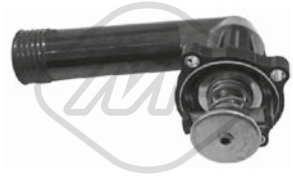

03901
couvercle thermostat 95 °C 2.0

oe: 11531739755 -- 11531247125



08382 L: 133 mm
durit de radiateur 1.9 TDI

oe: 028121053P -- 028121053Q

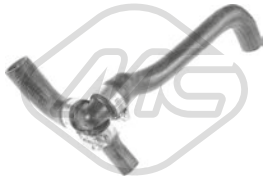

08394
durit de radiateur 2.0 i

oe: 037121036 -- 037121036

© INDUSTRIAL METALCAUCHO, S.L.U.



08889
durit de radiateur [supérieur] 1.9 TDI

oe: 7M0121101BB -- 7M0121101AJ



08890
durit de radiateur [inférieur] 1.9 TDI

oe: 7M0121051 -- 7M0121051



08891
durit de radiateur 1.9 TDI-2.0 i

oe: 7M0121063F -- 7M0121063D



08893
durit de radiateur 1.9 TDI

oe: 028121053T



08894
durit de radiateur 1.9 TDI-2.0 i

oe: 7M0121109F



09131
durit de radiateur 1.8 TDCi

oe: 1111839 -- 1139030

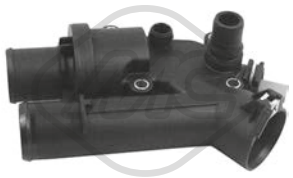

30232
bride liquide refroidissement 83 °C 2.2 TDCi

oe: 1427919



30280
thermostat 88 °C 1.8 TDCi

oe: 948M8575AA -- 1001993



30289
thermostat 80 °C 2.0 i-2.8 i V6-2.8 i V6 4x4-2.8 V6

oe: 95VW8488AA -- 1032249



08892
jeu de durit chauffage 1.9 TDI-2.0 i

oe: 7M0121073P -- 7M0121073AK



02780
joint d'étanchéité, collecteur d'échappement 1.9 TDI

oe: 028129589B

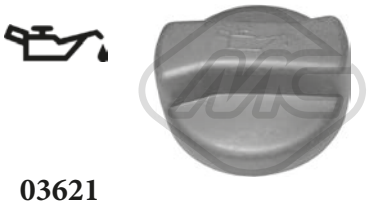

03621
bouchon de remplissage d'huile 1.9 TDI-2.8 i V6-2.8 i V6 4x4

oe: 1004932



04365
jeu de boulons de culasse de cylindre 1.9 TDI-2.0 i-2.3 16V-2.8 i V6-2.8 i V6 4x4-2.8 V6

oe: N90132603 -- N90132603



02448 L: 72 mm
guide de jauge de niveau d'huile

oe: 053103663 -- 050103663



02876
guide de jauge de niveau d'huile

oe: 028103663A -- 028103663B

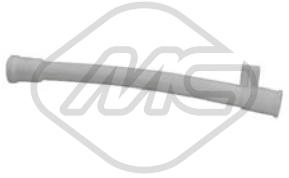

03553
guide de jauge de niveau d'huile

oe: 06A103663C -- 06A103663C



03568
guide de jauge de niveau d'huile

oe: 06A103663B -- 06A103663B



03571 L: 270 mm
guide de jauge de niveau d'huile 1.9 TDI

oe: 038103663 -- 038103663

© INDUSTRIAL METALCAUCHO, S.L.U.



03837 Ø 80 mm
couvercle filtre huile 2.0 TDCi

oe: 1303477



03841 Ø 84.5 mm
couvercle filtre huile 1.9 TDI

oe: 045115433B -- 045115433B



05958
carter d'huile 1.9 TDI

oe: 51103601



05959
carter d'huile

oe: 038103601NA -- 038103601NA



05973
carter d'huile 1.8 TDCi

oe: 1101427 -- 1353148



39565
carter d'huile 2.0 TDCi

oe: 1573009 -- 1374235



50291 Nombre de connexions: 2
capteur température liquide refroidissement 2.0 TDCi

oe: 1204700 -- 1342631



00669 Filetage [mm]:: M14x1,5
bouchon carter d'huile 2.0 i-2.3 16V

oe: 6732529 -- 6186775



00674 Filetage: 14x150
bouchon carter d'huile

oe: 113115193



02020 Ø 14 mm Ø 22 mm
rondelle carter nylon 2.0 i

oe: 1454118



02021 Ø 12,8 mm Ø 22,5 mm
rondelle carter 1.8 TDCi-2.3

oe: 1005593



02051 Ø 10 mm Ø 21 mm
rondelle cuivre 1.6 TDCi

oe: 1714920 -- 1485166



02452 Filetage: 14x125
bouchon carter d'huile 2.0 TDCi

oe: 0311.18 -- 0311.18



02916 Filetage: M14x150
bouchon carter d'huile

oe: N90813202 -- N90813201



02929 Filetage: M10x1,25
bouchon carter d'huile 1.6 TDCi

oe: 1146063



04209 Filetage: M14 x 150
bouchon carter d'huile 1.9 TDI-2.8 i V6-2.8 i V6 4x4

oe: 1005305 -- 1009179



05945 Filetage: M 12 x 1,75
bouchon carter d'huile 2.0

oe: 71739255 -- 71739255



05374
radiateur d'huile 1.9 TDI-2.0 i

oe: 1002825

© INDUSTRIAL METALCAUCHO, S.L.U.



05376 L: 94 mm
radiateur d'huile

oe: 028117070B -- 028117021E

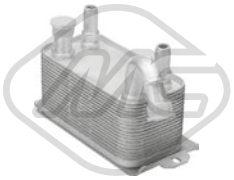

06371 L: 188 mm
radiateur d'huile 1.6-1.6 TDCi-1.8 TDCi-2.0-2.0 TDCi-2.2 TDCi-2.3

oe: 6G917A095AD -- 6G917A095AC



39026
radiateur d'huile 1.6

oe: 1472891 -- 1778546

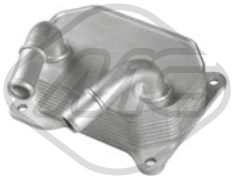

39034
radiateur d'huile 1.8 TDCi

oe: 4M5Q6B624BA -- 1362890

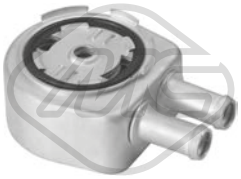

39039
radiateur d'huile 2.0

oe: AG9G6A642BC -- 1682214

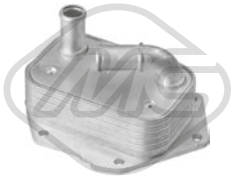

39045
radiateur d'huile 2.2 TDCi

oe: 1492022 -- 6G9Q6L625AB

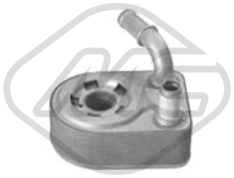

39048
radiateur d'huile 1.6

oe: 1472891 -- 1778546



39065
radiateur d'huile 2.0 TDCi

oe: 3M5Q6714AA -- 3M5Q6L625BC



04942 L: 510 mm
jauge de niveau d'huile 1.9 TDI

oe: 1100697



02669
joint spi de vilebrequin, ventilation du carter-moteur 1.9 TDI

oe: 028103500 -- 028103500



03644
tuyau plastique vapeur 1.9 TDI

oe: 028103491J -- 028103491J



03719
clapet de recyclage [essieu avant] 1.9 TDI

oe: 028129101D -- 028129101D



08895
durit recyclage 1.9 TDI-2.0 i

oe: 028103493S

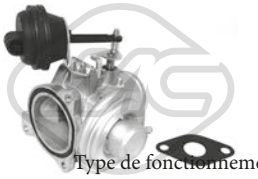

Type de fonctionnement: pneumatique
93011
vanne EGR avec joint d'étanchéite 1.9 TDI

oe: XM219D475AA -- 6M219D475BA

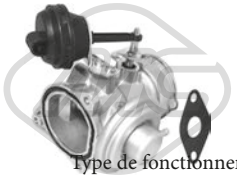

Type de fonctionnement: pneumatique
93035
vanne EGR avec joints 1.9 TDI

oe: 1M219D475AA -- 1119320

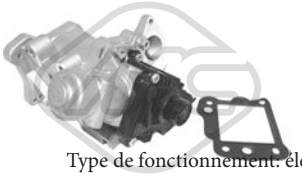

Type de fonctionnement: électrique
Nombre de connexions: 5
93052
vanne EGR avec joint d'étanchéite 2.2 TDCi

oe: 6G9Q9D475AA -- 1427355

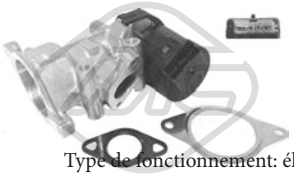

Type de fonctionnement: électrique
Nombre de connexions: 5
93053
vanne EGR avec joints 2.0 TDCi

oe: 1436390 -- 6M5Q9D475AA

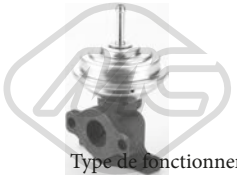

Type de fonctionnement: pneumatique
93057
vanne EGR avec joint d'étanchéite 1.9 TDI

oe: 1008704

© INDUSTRIAL METALCAUCHO, S.L.U.

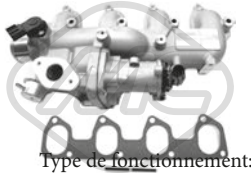

Type de fonctionnement: électrique

93071 Nombre de connexions: 5

vanne EGR avec joint d'étanchéite 1.8 TDCi

oe: 4M5Q9424BD -- 4M5Q9424BE

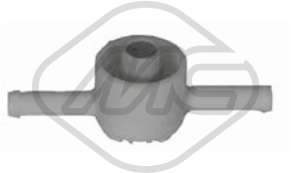

03672

soupape filtre à gasoil 1.9 TDI

oe: 191127247A -- 191127247A



03689

soupape filtre à gasoil [avant]

oe: 1J0127247 -- 1J0127247

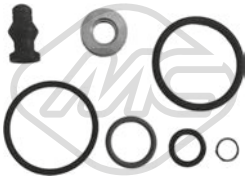

43005

kit support amortisseur 1.9 TDI

oe: 038198051A -- 038103385A



92091

tuyauterie injection 1.6 TDCi

oe: 1746271 -- AV6Q9K022AB

CIRCUIT TURBO COMPRESSEUR

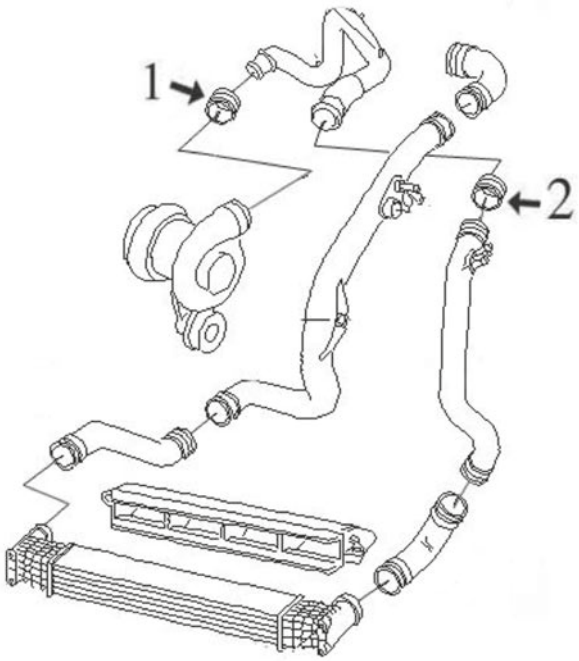

moteurs 1.9 diesel TDi (AHU-1Z-AFN-AVG) depuis 9/'95 à 2/'00 :

1	09062	tube flexible de turbo à tube rigide
2	09061	durit turbo

C36M1317M5541TURBOP1 FORD GALAXY 03/1995 -

© INDUSTRIAL METALCAUCHO, S.L.U.

CIRCUIT TURBO COMPRESSEUR

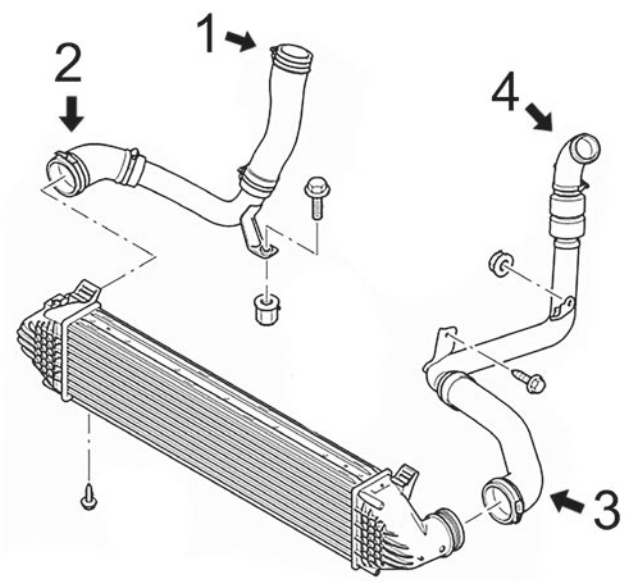

2.2 TDCi moteurs de 175-200CV

1	09802	durit collecteur
2	09801	durit Turbo de intercooler à tube rigide
3	09641	durit Turbo de intercooler à tube rigide
4	09803	durit turbo de tube rigide à turbo

C36M1317M5541TURBOP2 FORD GALAXY 03/1995 -



07195
durit turbo 1.6 TDCi

oe: 1697672 -- AV616C750AC

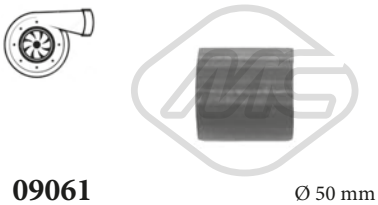

09061
durit turbo 1.9 TDI

Ø 50 mm L: 59 mm

oe: 1020642



09062
durit turbo 1.9 TDI

oe: 1069942 -- 1000951



09640
durit turbo 1.8 TDCi

oe: 6G916K683DG -- 1565540



09641
durit turbo 2.2 TDCi

oe: 8G916C646AE -- 8G916C646AD



09801
durit turbo 2.2 TDCi

oe: 8G916K683AC -- 1739024



09802
durit turbo 2.2 TDCi

oe: 8G916K683AC -- 1739024



09803
durit turbo 2.2 TDCi

oe: 1594907



92138
conduite huile turbo 2.0 TDCi

oe: 1255009



98394
durit turbo 1.6 TDCi

oe: BG916K863CB -- BG916K863CA

SUSPENSION AVANT & SUPPORTS DE MOTEUR



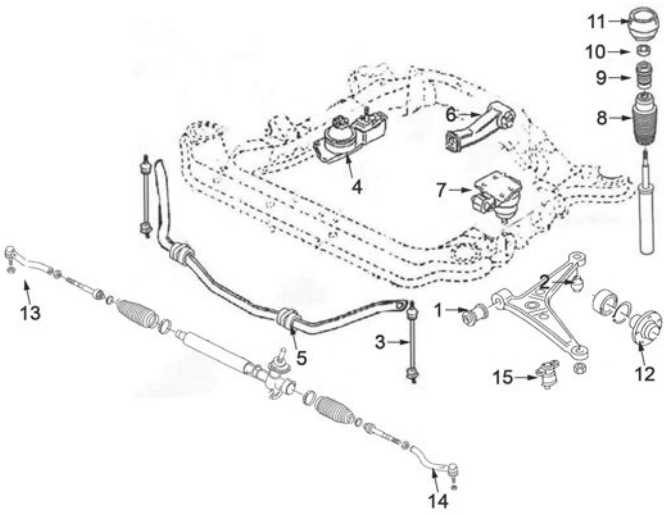

tous types :

1	04279	silentbloc
2	04280	silentbloc
3	04261	biellette de barre stabilisatrice
4	04556	support moteur à droite
5	04555	palier de barre stabilisatrice
6	04559	support moteur arrière 1.9TDi de 90CH et 2.0
	04560	support moteur arrière 1.9TDi de 110CH et 1.8T
	04561	support moteur arrière
7	04557	support moteur G
	04558	support moteur G
8	04324	cache poussière amortisseur AV
9	04254	butée polyuréthane amortisseur AV
10	04128	roulement support amortisseur
11	02812	support amortisseur avec roulement
12	90064	Moyeu AV
13	53105	rotule de direction droite
14	53135	rotule de direction gauche
15	53162	rotule de suspension

C36M1317M5541SOPDP1 FORD GALAXY 03/1995 -

SUSPENSION ARRIERE

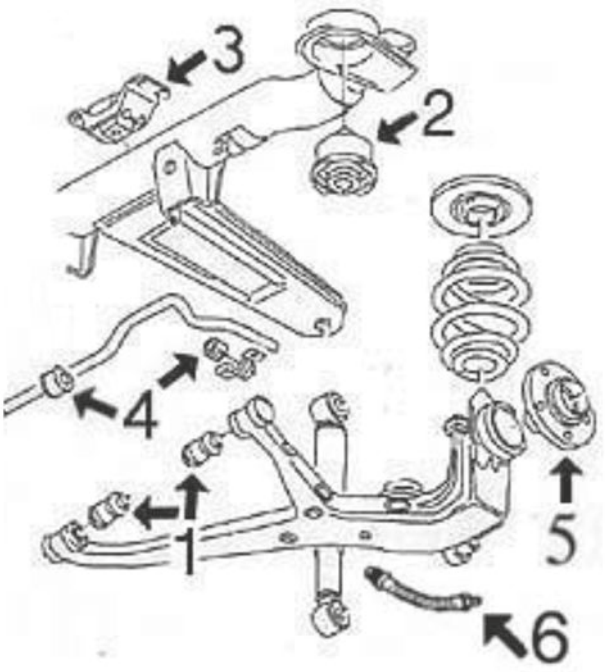

1	04279	silentbloc bras suspension arrière
3	04603	support de traverse arrière
4	04618	kit palier de barre stabilisatrice
5	90064	moyeu de roue arrière

C36M1317M5541SOPTP1 FORD GALAXY 03/1995 -

© INDUSTRIAL METALCAUCHO, S.L.U.



01003
support moteur [inférieur] 2.0

oe: 6G916P082AD -- 1434852



04556
support moteur [avant droite] 1.9 TDI

oe: 1211745 -- 1004605



04557
support moteur [gauche] 1.9 TDI-2.0 i-2.8 i V6-2.8 i V6 4x4

oe: 1003437



04558
support moteur [gauche] 1.9 TDI

oe: 7M3199555P -- 7M3199555P



04559
support moteur [arrière] 1.9 TDI

oe: 7M0399201BT -- 7M0399201BR



04560 Ø 85 mm
support moteur [arrière] 1.9 TDI

oe: 1089033

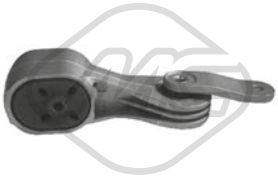

04561
support moteur [arrière] 1.9 TDI-2.0 i-2.8 V6

oe: 1118740



57606
support moteur [gauche supérieur] 2.0

oe: 1419832 -- 1376893



57607
support moteur [droite] 2.0 TDCi

oe: 1723144 -- 1453239

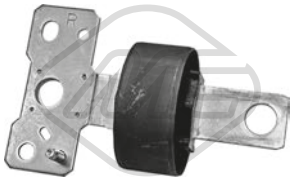

02706 Ø 90 mm
silentbloc triangle [essieu arrière droit] 1.6-1.6 TDCi-1.8 TDCi-2.0-2.0 TDCi-2.2 TDCi-2.3

oe: 1566810 -- 1865034



04261 L: 205 mm
biellette embout barre stabilisatrice [essieu avant] 1.9 TDI-2.0 i-2.3 16V-2.8 i V6-2.8 i V6 4x4-2.8 V6

oe: 1361653 -- 1353188



04279 Ø 14 mm Ø 35|39 mm
silentbloc triangle [avant] 1.9 TDI-2.0 i-2.3 16V-2.8 i V6-2.8 i V6 4x4-2.8 V6

oe: 7201717

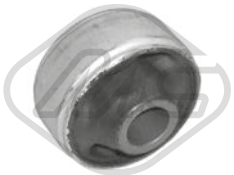

04280 Ø 18 mm Ø 60.4 mm
silentbloc triangle [essieu avant inférieur] 1.9 TDI-2.0 i-2.3 16V-2.8 i V6-2.8 i V6 4x4-2.8 V6

oe: 1044571



04555 Ø 17 mm
palier barre stabilisatrice [essieu avant] 1.9 TDI-2.0 i-2.3 16V-2.8 i V6-2.8 i V6 4x4-2.8 V6

oe: 7200957

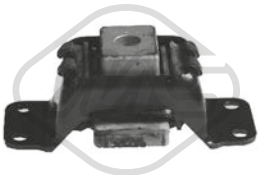

04603 Ø 14 mm
support de traverse [arrière] 1.9 TDI-2.0 i-2.3 16V-2.8 i V6-2.8 i V6 4x4-2.8 V6

oe: 7403748



04618 Ø 20,6 mm Ø 34 mm
jeu palier barre stabilisatrice [intérieur] 1.9 TDI-2.0 i-2.3 16V-2.8 i V6-2.8 i V6 4x4-2.8 V6

oe: 1001713

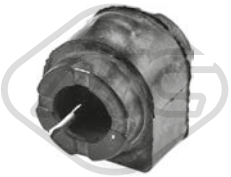

06438 Ø 23,5 mm Ø 45,1 mm L: 51,6 mm
palier barre stabilisatrice [essieu avant] 1.6-1.6 TDCi-1.8 TDCi-2.0-2.0 TDCi-2.2 TDCi-2.3

oe: 1478582 -- 1469020



06619 Ø 14 mm Ø 60 mm
silentbloc bras de suspension [avant des deux côtés de l'essieu avant] 1.6-1.6 TDCi-1.8 TDCi-2.0-2.0 TDCi-2.2 TDCi-2.3

oe: 1507181 -- 1469024

© INDUSTRIAL METALCAUCHO, S.L.U.



06620
silentbloc bras de suspension [essieu avant gauche] 1.6-1.6 TDCi-1.8 TDCi-2.0-2.0 TDCi-2.2 TDCi-2.3

oe: 1507181 -- 1507181S3



06621
silentbloc triangle [essieu avant droit] 1.8 TDCi-2.0-2.0 TDCi-2.2 TDCi-2.3

oe: 1666186 -- 1507181



06626 Ø 12,2 mm Ø 36 mm L: 35 mm
silentbloc bras de suspension [essieu arrière] 1.6-1.6 TDCi-1.8 TDCi-2.0-2.0 TDCi-2.2 TDCi-2.3

oe: 6G915K743XAD -- 6G915K743VA



06631 Ø 12 mm L: 37 mm
silentbloc bras de suspension [des deux côtés du pont arrière intérieur] 1.6-1.6 TDCi-1.8 TDCi-2.0-2.0 TDCi-2.2 TDCi-2.3

oe: 6G915K652XAE -- 1421954

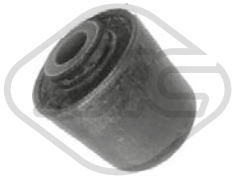

06632 Ø 12,3 mm Ø 40,4 mm L: 35,6 mm
silentbloc bras de suspension [extérieur des deux côtés du pont arrière] 1.6-1.6 TDCi-1.8 TDCi-2.0-2.0 TDCi-2.2 TDCi-2.3

oe: 1377447 -- 1381442

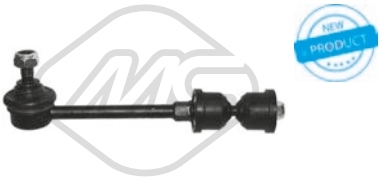

06923 L: 180 mm
biellette barre stabilisatrice [des deux côtés du pont arrière] 1.8 TDCi-2.0-2.0 TDCi-2.2 TDCi-2.3

oe: 1425853 -- 1377416



07051 Ø 17 mm L: 48 mm
palier barre stabilisatrice [des deux côtés du pont arrière] 1.6-1.6 TDCi-1.8 TDCi-2.0-2.0 TDCi-2.2 TDCi

oe: 1405523 -- 1387624



53162
rotule de suspension [essieu avant] 1.9 TDI-2.0 i-2.3 16V-2.8 i V6-2.8 i V6 4x4-2.8 V6

oe: 95VW3395AA -- 7200946



02812 Ø 14,2 mm Ø 97 mm
support amortisseur [essieu avant] 1.9 TDI-2.0 i-2.3 16V-2.8 i V6-2.8 i V6 4x4-2.8 V6

oe: 7201848



04128 Ø 14,5 mm
roulement support amortisseur [essieu avant] 1.9 TDI-2.0 i-2.3 16V-2.8 i V6

oe: 357412249A -- 357412249



04254
butée amortisseur [essieu avant] 1.9 TDI

oe: 357412303F -- 357412303F



04298
butée amortisseur [essieu avant]

oe: 1H0412303B -- 1H0412303B



04324
soufflet amortisseur [avant] 1.9 TDI-2.0 i-2.3 16V-2.8 i V6-2.8 i V6 4x4-2.8 V6

oe: 357413175A -- 1J0412303



05685 Ø 45 mm Ø 75 mm
roulement transmission [essieu avant] 1.6-1.6 TDCi-1.8 TDCi-1.9 TDI-2.0-2.0 i-2.0 TDCi-2.2 TDCi-2.3 16V-2.3-2.8 i V6 4x4-2.8 V6-2.8 i V6

oe: 1481243 -- 1701597



06393
jeu soufflet butée amortisseur [essieu avant] 1.9 TDI-2.0 i-2.3 16V-2.8 i V6-2.8 i V6 4x4-2.8 V6

oe: 95VW3025CB -- 7293792



06959
coupelle de suspension 1.6-1.6 TDCi-1.8 TDCi-2.0-2.0 TDCi-2.2 TDCi-2.3

oe: 1437051



07018
support amortisseur 1.6-1.6 TDCi-1.8 TDCi-2.0-2.0 TDCi-2.2 TDCi-2.3

oe: AG913K155BAB -- 1541436



07019 Ø 68 mm Ø 113 mm
roulement support amortisseur 1.6-1.6 TDCi-1.8 TDCi-2.0-2.0 TDCi-2.2 TDCi-2.3

oe: 6G913K099NBA -- 6G913K099AA

© INDUSTRIAL METALCAUCHO, S.L.U.



07020
kit coupelle de suspension [essieu avant] 1.6-1.6 TDCi-1.8 TDCi-2.0-2.0 TDCi-2.2 TDCi-2.3

oe: AG913K155BAB -- 1541436



42073 L: 70,2 mm
butée amortisseur [des deux côtés de l'essieu avant] 1.6-1.6 TDCi-1.8 TDCi-2.0-2.0 TDCi-2.2 TDCi-2.3

oe: 1406413 -- 1377255



42074
butée amortisseur [essieu arrière] 1.6-1.6 TDCi-1.8 TDCi-2.0-2.0 TDCi-2.2 TDCi-2.3

oe: 1545069 -- 1441213



Ø 141 mm
Nombre de dents: 38
90064 H: 89 mm
moyeu de roue [des deux côtés de l'essieu avant] 1.9 TDI-2.0 i-2.3 16V-2.8 i V6-2.8 i V6 4x4-2.8 V6

oe: 7201007 -- 1121342



Ø 136.5 mm
Nombre de dents: 40
90166 H: 92 mm
moyeu de roue [essieu avant] 1.6-1.6 TDCi-1.8 TDCi-2.0-2.0 TDCi-2.2 TDCi-2.3

oe: 6G912C300AAB -- 1437643

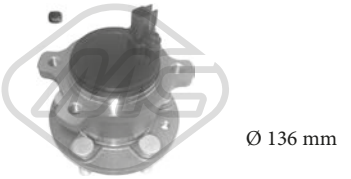

Ø 136 mm
90167 H: 99 mm
moyeu de roue [des deux côtés du pont arrière] 1.6-1.6 TDCi-1.8 TDCi-2.0-2.0 TDCi-2.2 TDCi-2.3

oe: 6G912C299AAD -- 6G912C299AAC

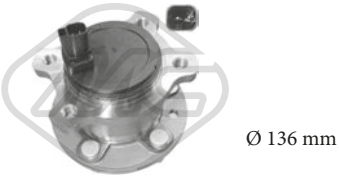

Ø 136 mm
90170 H: 99 mm
moyeu de roue [essieu arrière] 1.8 TDCi-2.0-2.0 TDCi-2.2 TDCi-2.3

oe: 6G912C299AAD -- 6G912C299AAC



74055 Ø 80 mm
kit de roulements de roue [essieu arrière] 1.9 TDI-2.0 i-2.3 16V-2.8 i V6-2.8 i V6 4x4-2.8 V6

oe: 95VW1A047AA -- 6M211A047AA

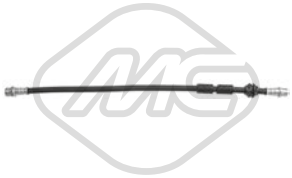

96512 L: 480 mm
flexible de frein [des deux côtés de l'essieu avant] 1.9 TDI-2.0 i-2.3 16V-2.8 i V6-2.8 i V6 4x4-2.8 V6

oe: 1304007 -- 1121359



Ø 24 - 57 mm
01069 kit
kit soufflet transmission [du côté boîte de vitesses des deux côtés de l'essieu avant] 1.9 TDI-2.0 i-2.3 16V-2.8 i V6-2.8 i V6 4x4

oe: 1075639



Ø 22 - 70 mm
01177 kit **00177**
kit soufflet transmission [du côté boîte de vitesses des deux côtés de l'essieu avant] 1.9 TDI

oe: 3D0498201 -- 7M3498201



Ø 29 - 97 mm
01225 kit **00225**
kit soufflet transmission [côté roue des deux côtés de l'essieu avant] 1.9 TDI

oe: 9564478680



Ø 25.5 - 75 mm
11031 kit **10031**
kit soufflet transmission [du côté boîte de vitesses des deux côtés de l'essieu avant] 2.0 TDCi-2.2 TDCi-2.3

oe: 1505655 -- 1505656



Ø 27 - 89 mm
11038 kit **10038**
kit soufflet transmission [côté roue des deux côtés de l'essieu avant] 2.2 TDCi-2.3

oe: 4602347 -- 4558451



Ø 26 - 77.5 mm
11188 kit **10188**
kit soufflet transmission [du côté boîte de vitesses des deux côtés de l'essieu avant] 1.8 TDCi-2.0-2.0 TDCi-2.2 TDCi-2.3

oe: 1446292



Ø 29 - 91 mm
11189 kit **10189**
kit soufflet transmission [côté roue des deux côtés de l'essieu avant] 1.8 TDCi-2.0-2.0 TDCi

oe: 1446300

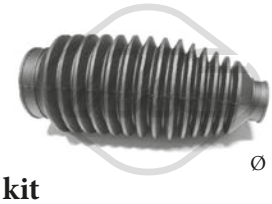

Ø 10 - 49 mm
01321 kit **00321**
kit soufflet crémaillère direction 1.9 TDI-2.0 i-2.3 16V-2.8 i V6-2.8 i V6 4x4-2.8 V6

oe: 95VW3K661AC -- 7398680



Ø 16,5 - 52 mm
01651 kit **00651**
kit soufflet crémaillère direction [des deux côtés de l'essieu avant] 1.6-1.6 TDCi-1.8 TDCi-2.0-2.0 TDCi-2.2 TDCi-2.3

oe: 1433372

© INDUSTRIAL METALCAUCHO, S.L.U.

FORD GALAXY 03/1995 -

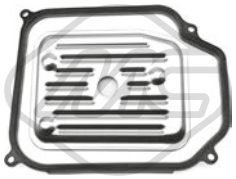

21001
filtre transmission 1.9 TDI-2.0 i-2.3 16V-2.8 i V6-2.8 i V6 4x4

oe: 1006974



21099
filtre transmission 2.0

oe: 7M5R7G186AC -- 7M5R7G186AB

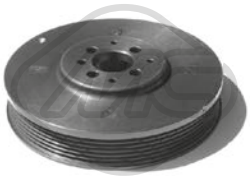

04290 Ø 162 mm - 6 gorges
poulie vilebrequin avec amortisseur de vibrations 1.9 TDI

oe: 7198528 -- 1069593



04405 Ø 143 mm - 6 gorges
poulie vilebrequin avec amortisseur de vibrations

oe: 06A105243E -- 06A105243E

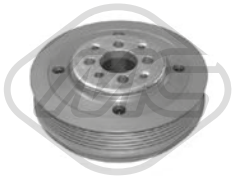

04421 Ø 143 mm - 6 gorges
poulie vilebrequin avec amortisseur de vibrations 1.9 TDI

oe: 038105243 -- 038105243



04480 Ø 143 mm - 6 gorges
poulie vilebrequin avec amortisseur de vibrations 1.9 TDI

oe: 1315782

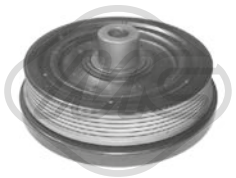

04639 Ø 140 - 145 mm - 6 gorges
poulie vilebrequin avec amortisseur de vibrations 1.8 TDCi

oe: 1143413 -- 1151392



04738 Ø 157 mm - 6 gorges
poulie vilebrequin avec amortisseur de vibrations 2.0 TDCi

oe: 1231959



04818 Ø 146 mm - 6 gorges
poulie vilebrequin avec amortisseur de vibrations 1.8 TDCi

oe: 1079188 -- 1100051



05202 Ø 158 mm - 6 gorges
poulie vilebrequin avec amortisseur de vibrations 1.6 TDCi

oe: 1690296

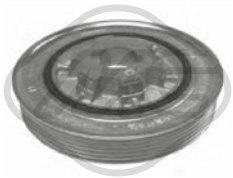

05842 Ø 158 mm - 6 gorges
poulie vilebrequin avec amortisseur de vibrations 2.2 TDCi

oe: 1492251



05942 Ø 152 mm - 6 gorges
poulie vilebrequin avec amortisseur de vibrations 2.0 TDCi

oe: 1520590 -- 1490842



14639 Ø 140 - 145 mm - 6 gorges
kit poulie vilebrequin avec amortisseur de vibrations 1.8 TDCi

oe: 1143413 -- 1151392

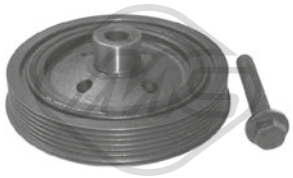

14818 Ø 146 mm - 6 gorges
kit poulie vilebrequin avec amortisseur de vibrations 1.8 TDCi

oe: 1079188 -- 1100051

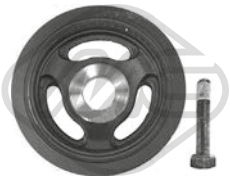

15202 Ø 158 mm - 6 gorges
kit poulie vilebrequin avec amortisseur de vibrations 1.6 TDCi

oe: 1690296

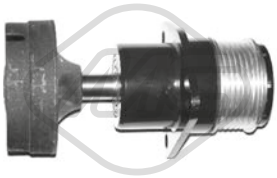

04752 Ø 58.7 mm
galet tendeur alternateur 1.8 TDCi

oe: 5M5Q10D310AB -- 5M5Q10D310AA



04768 Ø 8 mm Ø 78 mm
galet guide alternateur 1.9 TDI

oe: 1051901

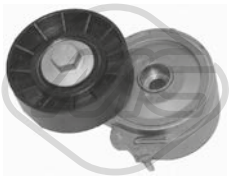

04807 Ø 70 mm
galet tendeur alternateur 2.0 TDCi

oe: 4916067G00 -- 96363551

© INDUSTRIAL METALCAUCHO, S.L.U.

FORD GALAXY 03/1995 -



04887 Ø 58 mm
galet tendeur alternateur 1.8 TDCi

oe: 98FF10C382BH -- 98FF10C382BG



04908 Ø 72 mm L: 103 mm
galet tendeur alternateur 1.9 TDI

oe: 028903315R -- 028903315R

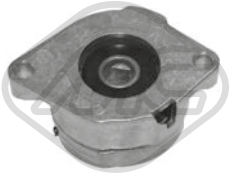

04909 Ø 72 mm L: 103 mm
galet tendeur alternateur 1.9 TDI-2.0 i

oe: 037903315C

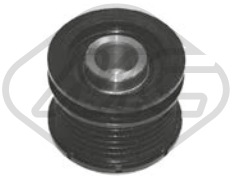

04919 Ø 17 mm Ø 49.7 mm - 6 gorges
poulie alternateur

oe: 028903119AA -- 028903119P



04997 Ø 23 mm Ø 55.9 mm - 6 gorges
poulie alternateur

oe: 038903119T -- 038903119A

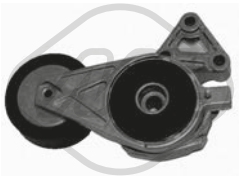

05010 Ø 70 mm
galet tendeur alternateur

oe: 06A903315D -- 06A903315E



05326 Ø 70 mm
galet tendeur 2.0 i-2.3 16V

oe: 1139951 -- 7109163

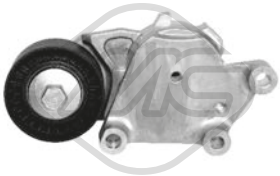

05422 Ø 65 mm
galet tendeur alternateur 1.6 TDCi

oe: 1355389 -- 1229540

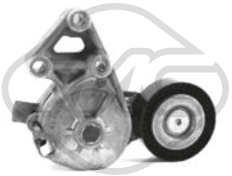

05425
galet tendeur alternateur 1.9 TDI

oe: 1122523



06281 Ø 8 mm Ø 40 mm
poulie de renvoi 1.9 TDI

oe: 1221491



57157 Ø 10,0 mm Ø 60,0 mm
galet tendeur 2.0 TDCi-2.2 TDCi

oe: 1707035 -- 1683829



57159 Ø 10,0 mm Ø 61,0 mm
galet tendeur 1.6 TDCi

oe: 1725441 -- 1690270



57473 Ø 65,00 mm
galet tendeur 2.2 TDCi

oe: FS7Q6A228AA -- F1GQ6A228AA



57474 Ø 65,0 mm
galet tendeur alternateur 2.0 TDCi

oe: 1768088 -- 1683646

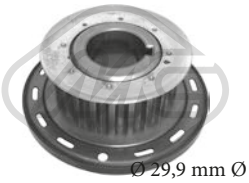

Ø 29,9 mm Ø 100,4 mm
05350 Nombre de dents: 22
pignon distributeur 1.6 TDCi

oe: 1146060 -- 1359940



05706 Nombre de dents: 22
roue dentée, vilebrequin 1.9 TDI-2.0 i

oe: 038105263F



05961 Nombre de dents: 26
roue dentée, vilebrequin 1.9 TDI-2.0 i

oe: 06A105263E -- 06A105263E



07118
κιτ χρονισμού καδένας 2.0 TDCi

oe: 1231971S1 -- 1231977

FORD GALAXY 03/1995 -

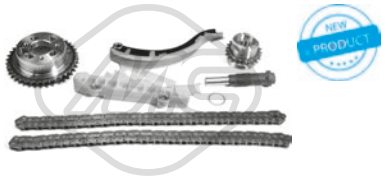

07119
kit de distribution 1.8 TDCi

oe: XS4Q6306AF -- 2M5Q6P250BA



53105 L: 222 mm
rotule de direction [essieu avant droit] 1.9 TDI-2.0 i-2.3 16V-2.8 i V6-2.8 i V6 4x4-2.8 V6

oe: 1058378 -- 1092377



53135 L: 220 mm
rotule de direction [essieu avant gauche] 1.9 TDI-2.0 i-2.3 16V-2.8 i V6-2.8 i V6 4x4-2.8 V6

oe: 1092380 -- 95VW3281BC

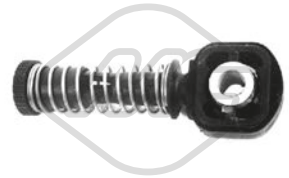

03845 Ø 10 mm
tirette à cable BV

oe: 1J0711761B



03846 Ø 8 mm
tirette à cable BV

oe: 1J0711761C -- 1J0711761C

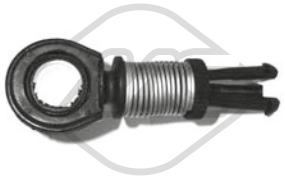

03899
tirette à cable BV

oe: 1J0711761A



00864
revêtement de pédale

oe: 321721173 -- 321721173



02426
support echappement 1.9 TDI-2.0 i-2.3 16V-2.8 i V6

oe: 1142851 -- 1146858



05298
support echappement 1.8 TDCi-2.0

oe: 1230972 -- 1223914



41023
support d'échappement 1.8 TDCi-2.0-2.0 TDCi

oe: 1230972 -- 1223914

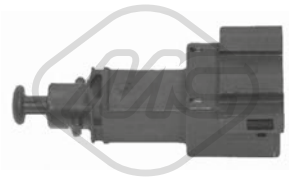

03731
interrupteur feux de frein 1.9 TDI

oe: 1070613



03738
interrupteur feux de frein

oe: 1C0945511A -- 1C0945511A



03739
interrupteur feux de frein 2.0 i-2.3 16V-2.8 i V6-2.8 i V6 4x4-2.8 V6

oe: 7215734 -- 1044350

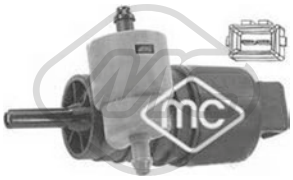

02061
pompe lave-glaces 1.9 TDI-2.0 i-2.3 16V-2.8 i V6-2.8 i V6 4x4-2.8 V6

oe: 7222079



02067
pompe lave-glaces 1.9 TDI-2.0 i-2.3 16V-2.8 i V6-2.8 i V6 4x4-2.8 V6

oe: 7003178 -- 6175672



02075
pompe à eau phares 1.9 TDI-2.0 i-2.3 16V-2.8 i V6-2.8 i V6 4x4-2.8 V6

oe: 1112804 -- 1108659

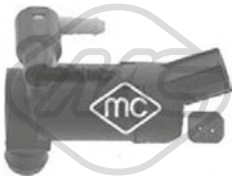

02076
pompe lave-glaces 1.6-1.6 TDCi-1.8 TDCi-2.0-2.0 TDCi-2.2 TDCi-2.3

oe: 1231600 -- 1355124

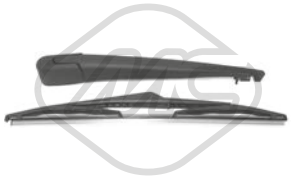

68019 L: 335 mm
bras + balai essuie-glace [arrière] 1.6-1.6 TDCi-1.8 TDCi-2.0-2.0 TDCi-2.2 TDCi-2.3

oe: 1515014 -- 1578409

© INDUSTRIAL METALCAUCHO, S.L.U.



50120 L: 464 mm
capteur ABS Capteur passif [des deux côtés de l'essieu avant] 1.9 TDI-2.0 i-2.3 16V

oe: 98VW2B372BA -- 1048603



50121 L: 1026 mm
capteur ABS Capteur passif [des deux côtés du pont arrière] 1.9 TDI-2.0 i-2.3 16V

oe: 98VW2B372AA -- 1048604



50194 L: 43 mm
capteur ABS Capteur actif [essieu avant] 1.6-1.6 TDCi-1.8 TDCi-2.0-2.0 TDCi-2.2 TDCi-2.3

oe: 3M5T2B372AB -- 1223620

84461 L: 2071/1855 mm
cable frein de stationnement [droite] 1.6-1.6 TDCi-1.8 TDCi-2.0-2.0 TDCi-2.2 TDCi-2.3

oe: 6G912B700EH -- 6G912B700EG

© INDUSTRIAL METALCAUCHO, S.L.U.

CIRCUIT D'EAU

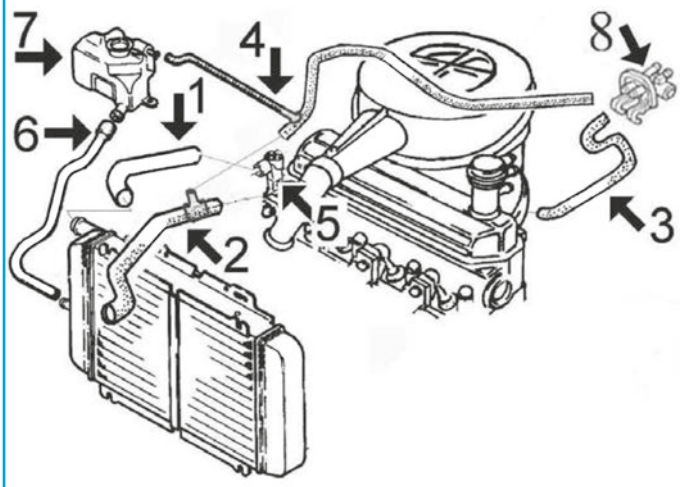

moteur HCS 1.3i (jusqu'à -10/'02)

1	08344	durit radiateur sup.
2	08345	durit radiateur inf.
3	08784	durit de chauffage à collecteur d'admission
4	08815	durit de chauffage à durit plus bas et vase
5	03142	bride de thermostat
7	03561	bouchon de vase d'expansion
	03668	vase d'expansion
8	04822	valve de chauffage

C36M1572M8000CAP1 FORD KA 09/1996 -

CIRCUIT D'EAU

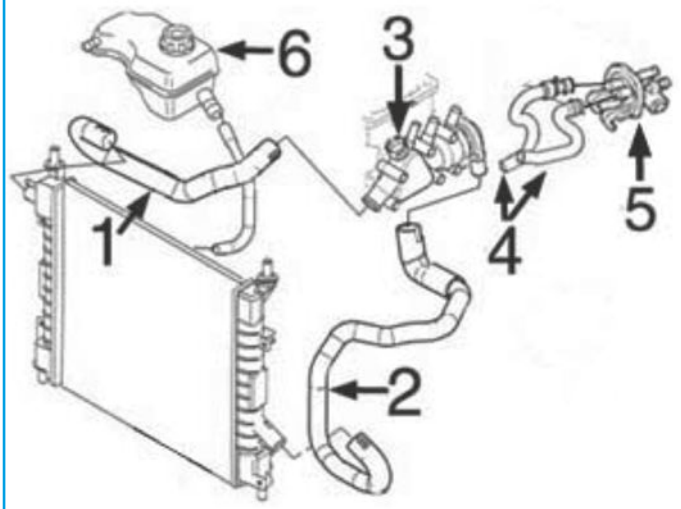

moteur ZETEC-S 1.25 et 1.6 (depuis 10/'02-)

1	09287	durit radiateur sup.
2	09288	durit radiateur inf.
4	09289	jeu durit accès/sortie chauffage
5	04822	valve de chauffage
6	03561	bouchon de vase d'expansion
	03812	vase d'expansion

C36M1572M8000CAP2 FORD KA 09/1996 -

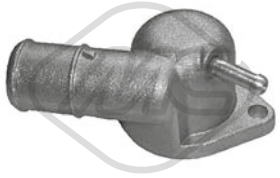

03142
couvercle thermostat 1.0 i-1.3 i-1.6 i

oe: 1027596



03561
bouchon vase d'expansion 1.3 i

Pression [bar]: 1,2

oe: 7267962



03576
vase d'expansion 1.0 i

oe: 1102678

© INDUSTRIAL METALCAUCHO, S.L.U.

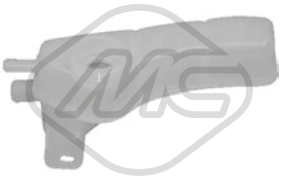

03668
vase d'expansion 1.3 i

oe: 1025999 -- 1107521

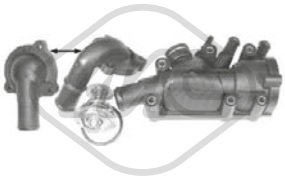

03709
bride liquide refroidissement 82 °C

oe: 1136703 -- 1089789

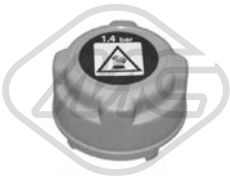

03795
Pression [bar]: 1,4
bouchon vase d'expansion 1.2-1.3 TDCi

oe: 9S518100AA -- 1559509



03812
vase d'expansion 1.3 i-1.6 i

oe: 1134883

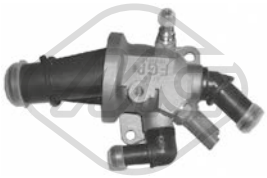

03849
bride liquide refroidissement 88 °C 1.3 TDCi

oe: 9S518575BB -- 9S518575BA



08344
durit de radiateur [supérieur] 1.3 i

oe: 97KB8B274AF -- 1043768



08345
durit de radiateur [inférieur] 1.3 i

oe: 1108090 -- 1043766



08762
durit de radiateur [supérieur] 1.0 i

oe: 96FB8B274AG -- 1040654



08763
durit de radiateur [supérieur] 1.0 i

oe: 1059164



08766
durit de radiateur 1.0 i

oe: 1040659



09287
durit de radiateur [supérieur] 1.6 i

oe: 1421586



09288
durit de radiateur [inférieur] 1.6 i

oe: 1421584

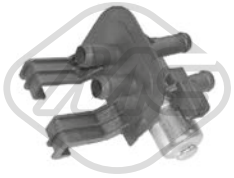

04822
valve magnétique 1.2-1.3 i-1.3 TDCi-1.6 i

oe: 1047752 -- 1014585



08784
durit chauffage 1.3 i

oe: 1124254 -- 1044951



08815
durit chauffage [Sortie] 1.3 i

oe: 97KB18K359AK -- 1124252

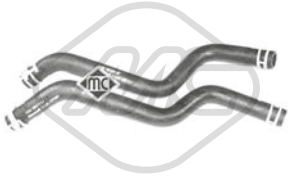

09289
jeu de durit chauffage 1.6 i

oe: 1426728 -- 1426725

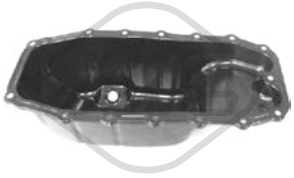

05915
carter d'huile 1.3 TDCi

oe: 1548871

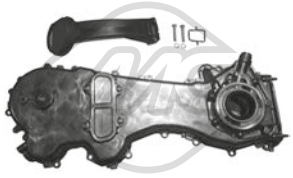

06581
jeu couvres courroie 1.3 TDCi

oe: 1539619 -- 1580524

© INDUSTRIAL METALCAUCHO, S.L.U.



00669 Filetage [mm]:: M14x1,5
bouchon carter d'huile 1.3 i

oe: 6732529 -- 6186775



00675 Filetage: 22x1.5
bouchon carter d'huile 1.2-1.3 TDCi

oe: 1550024

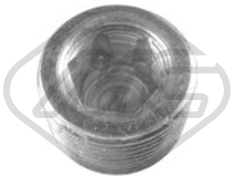

00676 Filetage: 22x1.5
bouchon carter d'huile 1.2-1.3 TDCi

oe: 1550024



02020 Ø 14 mm Ø 22 mm
rondelle carter nylon 1.3 i

oe: 1454118



02021 Ø 12,8 mm Ø 22,5 mm
rondelle carter 1.0 i-1.3 i-1.6 i

oe: 1005593



02024 Ø 14 mm Ø 22 mm
rondelle carter

oe: 0164.54 -- 0164.54



02667 Filetage: M14 x 1,5
bouchon carter d'huile 1.3 TDCi

oe: 1722061



05106 Filetage: 22x150
bouchon carter d'huile 1.3 TDCi

oe: 1722061

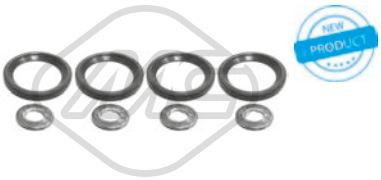

06585
kit injection 8 pièces 1.3 TDCi

oe: 93188667 -- 93195391

SUSPENSION AVANT & SUPPORTS DE MOTEUR

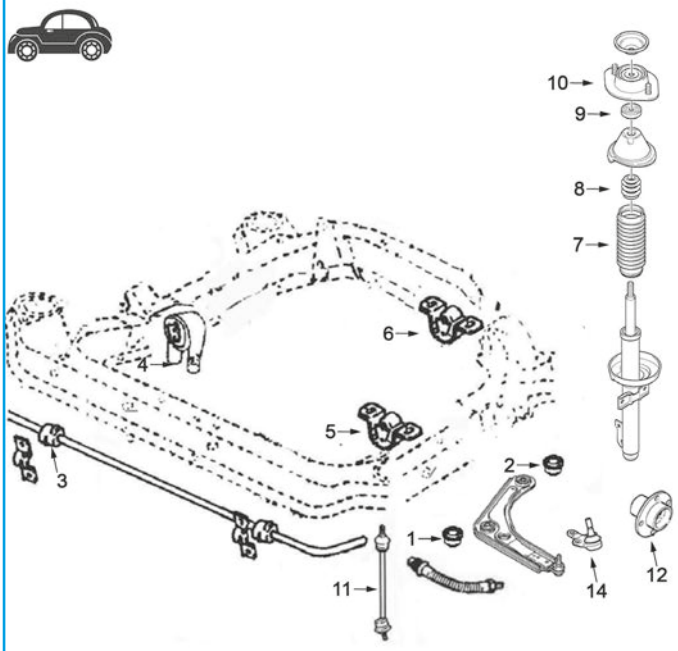

1	00980	silentbloc
2	00981	silentbloc
3	02631	palier de barre stabilisatrice Ø 16 mm
4	04161	support moteur à droite jusqu'à -10/'02 (moteur HCS)
5	04109	support moteur G
6	04216	support moteur arrière
7	02998	soufflet amortisseur
8	02996	butée caoutchouc suspension AV
9	04210	roulement support amortisseur
10	04018	support amortisseur AV
11	04263	biellette de barre stabilisatrice
12	90041	moyeu de roue devant
14	53107	rotule de suspension

C36M1572M8000SOPDP1 FORD KA 09/1996 -

© INDUSTRIAL METALCAUCHO, S.L.U.

SUSPENSION ARRIERE

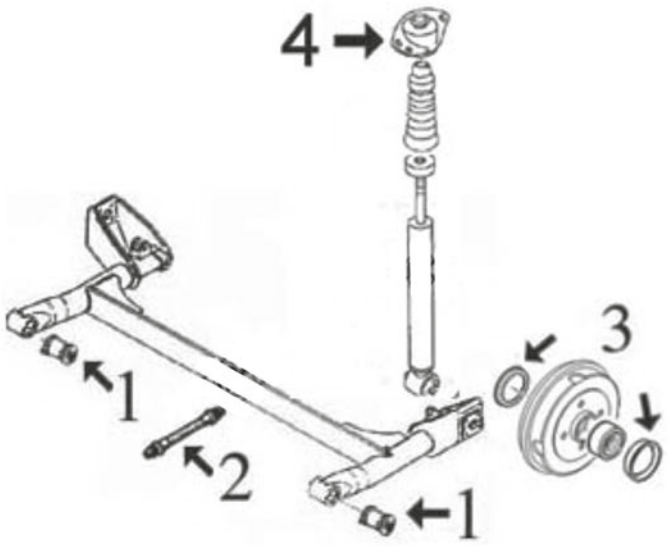

1	04836	silentbloc pont arrière
3	04849	bague d'étanchéité, moyeu de roue
4	04032	support amortisseur arrière

C36M1572M8000SOPTP1 FORD KA 09/1996 -



04000
support moteur [droite] 1.0 i

oe: 1099547 -- 1060401

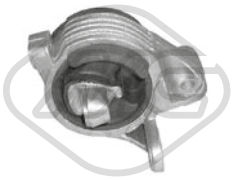

04001
support moteur [gauche] 1.0 i

oe: 1014900 -- 1014899



04002
support moteur [arrière] 1.0 i

oe: 1055171 -- 1004888

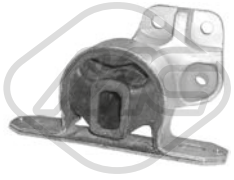

04109
support moteur [gauche] 1.0 i-1.2-1.3 TDCi-1.3 i-1.6 i

oe: 1061335 -- 1102507

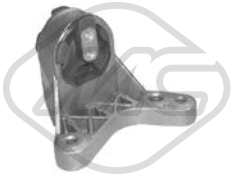

04161
support moteur [avant droite] 1.0 i-1.3 i

oe: 1032120

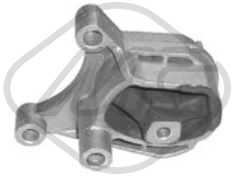

04216
support moteur [arrière] 1.0 i-1.3 i

oe: 1107056 -- 1036733

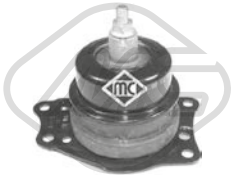

04786
support moteur [droite] 1.3 i

oe: 6Q0199167R -- 6Q0199167CQ



05316
support moteur [droite] 1.0 i-1.3 i-1.6 i

oe: 1092507



00980 Ø 12 mm Ø 46.4 mm
silentbloc triangle [essieu avant inférieur] 1.0 i-1.3 i-1.6 i

oe: 1829508 -- 1000445

© INDUSTRIAL METALCAUCHO, S.L.U.

FORD KA 09/1996 -



00981 Ø 12 mm Ø 54 mm
silentbloc triangle [essieu avant inférieur] 1.0 i-1.3 i

oe: 1035929



02136
silentbloc triangle [des deux côtés du pont arrière] 1.2-1.3 TDCi

oe: 9S515K653AA -- 1619916



02631 Ø 16 mm
palier barre stabilisatrice [essieu avant] 1.0 i-1.3 i-1.6 i

oe: 1035515 -- 7102392



02828 Ø 12 mm Ø 37.3 mm
silentbloc triangle [essieu avant] 1.0 i

oe: 1055191 -- 1010037



02829 Ø 12 mm Ø 66.3 mm
silentbloc triangle [essieu avant] 1.0 i

oe: 1063372 -- 1014654



04160 L: 238 mm
biellette embout barre stabilisatrice [essieu avant] 1.0 i-1.3 i-1.6 i

oe: YS413B438BB -- YS413B438BA



04263 L: 237 mm
biellette embout barre stabilisatrice [des deux côtés de l'essieu avant] 1.3 i-1.6 i

oe: 6198621 -- 6188004

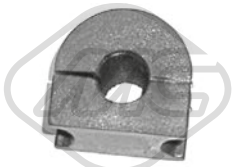

04267 Ø 15 mm
palier barre stabilisatrice [essieu avant] 1.0 i-1.3 i-1.6 i

oe: 1003609



04836 Ø 12 mm Ø 63 mm
silentbloc pont [essieu arrière] 1.0 i-1.3 i-1.6 i

oe: 1016439



04849 Ø 39 mm Ø 55 mm
bague d'étanchéité, moyeu de roue [des deux côtés du pont arrière] 1.0 i-1.3 i-1.6 i

oe: 1101837 -- 1103509



05634 L: 290 mm
biellette embout barre stabilisatrice [des deux côtés de l'essieu avant] 1.2-1.3 TDCi

oe: 1540281



06624 Ø 14,4 mm Ø 61 mm L: 52 mm
silentbloc bras de suspension [essieu avant] 1.2-1.3 TDCi

oe: 1639575 -- 1639574



53107 Ø 16,5 mm
rotule de suspension [essieu avant] 1.0 i-1.3 i-1.6 i

oe: 1047797 -- 94FB3395A2B



02996
butée amortisseur [essieu avant] 1.0 i-1.3 i-1.6 i

oe: 6532212



02998
soufflet amortisseur [essieu avant] 1.0 i-1.3 i-1.6 i

oe: 7379687



04018
support amortisseur [essieu avant] 1.6 i

oe: V97FB3K155AA -- 1039001



04032
support amortisseur [essieu arrière] 1.0 i-1.3 i-1.6 i

oe: 1023587



04210 Ø 12,15 mm Ø 45,3 mm
roulement support amortisseur [essieu avant] 1.0 i-1.3 i-1.6 i

oe: 7331751

© INDUSTRIAL METALCAUCHO, S.L.U.



05685 Ø 45 mm Ø 75 mm
roulement transmission [essieu avant] 1.2-1.3 TDCi-1.6 i

oe: 1481243 -- 1701597



06002
kit support amortisseur [essieu avant] 1.0 i-1.3 i-1.6 i

oe: 1013794



06251
jeu soufflet butée amortisseur [des deux côtés de l'essieu avant] 1.2-1.3 TDCi

oe: 1639562 -- 9S5118A047AC



Ø 116 mm
Nombre de dents: 25
90010 H: 71.5 mm
moyeu de roue [essieu avant] 1.3 TDCi

oe: 51733843 -- 7645817



Ø 131 mm
Nombre de dents: 25
90041 H: 74.5 mm
moyeu de roue [essieu avant] 1.0 i-1.3 i-1.6 i

oe: 1333147 -- 6517013



74024 Ø 72 mm
kit de roulements de roue [essieu avant] 1.0 i-1.3 i

oe: 4331541 -- 6485018



74100 Ø 37 mm Ø 72 mm
kit de roulements de roue 1.3 TDCi

oe: 1587565 -- 1541808

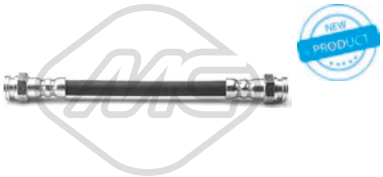

74240 L: 188 mm
flexible de frein [essieu arrière] 1.2-1.3 TDCi

oe: 1566996 -- 9S512282CA

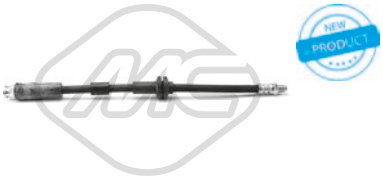

74250 L: 385 mm
flexible de frein [essieu avant] 1.2-1.3 TDCi

oe: 9S512078AA -- 1563598

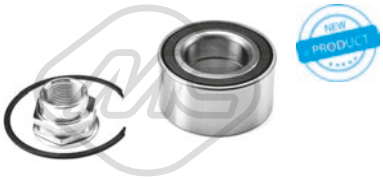

74252 Ø 35 mm Ø 66 mm
kit de roulements de roue 1.2

oe: 1541807 -- 1587548



96537 L: 530 mm
flexible de frein [essieu avant droit] 1.0 i-1.3 i

oe: 1035270 -- 97KB2078CB



96538 L: 390 mm
flexible de frein [des deux côtés du pont arrière] 1.0 i-1.3 i

oe: 1049324 -- 1042122



Ø 24 - 58 mm
01075 kit
kit soufflet transmission [côté roue des deux côtés de l'essieu avant] 1.3 i

oe: 1016756



Ø 21 - 66 mm
01079 kit **00079**
kit soufflet transmission [du côté boîte de vitesses] 1.3 i

oe: 1026905



Ø 20 - 65 mm
01154 kit **00154**
kit soufflet transmission [du côté boîte de vitesses des deux côtés de l'essieu avant] 1.3 TDCi

oe: 7715294 -- 7715294



Ø 22 - 74 mm
01157 kit **00157**
kit soufflet transmission [côté roue des deux côtés de l'essieu avant] 1.3 TDCi

oe: 46307555 -- 46307575



Ø 22 - 73 mm
01171 kit **00171**
kit soufflet transmission [côté roue]

oe: 1073807 -- 1060629

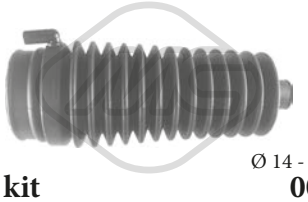

Ø 14 - 56 mm
01197 kit **00197**
kit soufflet crémaillère direction 1.0 i-1.3 i

oe: 7138554 -- 1012814

© INDUSTRIAL METALCAUCHO, S.L.U.

FORD KA 09/1996 -

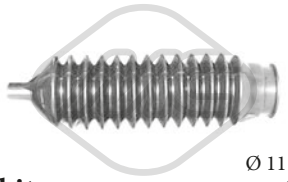

Ø 11 - 36 mm

01534 kit **00534**

kit soufflet crémaillère direction

oe: 6935233 -- 6127744



Ø 14 - 55.5 mm

11004 kit **10004**

kit soufflet crémaillère direction [des deux côtés de l'essieu avant] 1.3 i

oe: 3047747 -- 7138553

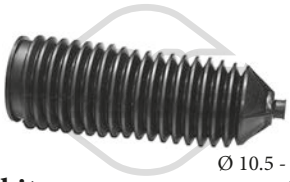

Ø 10.5 - 54.5 mm

11076 kit **10076**

kit soufflet crémaillère direction [droite] 1.2-1.3 TDCi

oe: 1546265 -- 9S513K661AA



04719 Ø 164 mm - 6 gorges

poulie vilebrequin avec amortisseur de vibrations 1.3 TDCi

oe: 1564852

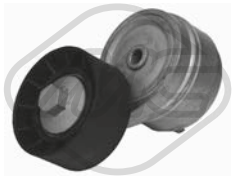

05090 Ø 65 mm

galet tendeur alternateur 1.2

oe: 9S516K228AA -- 1535429



05326 Ø 70 mm

galet tendeur 1.3 i

oe: 1139951 -- 7109163



05658 Ø 65 mm

galet tendeur alternateur 1.3 TDCi

oe: 1539115



05671 Ø 16 mm Ø 54 mm - 6 gorges

poulie alternateur 1.3 TDCi

oe: 9S5110344CA -- 1581704



57161 Ø 55,5 mm

galet tendeur 1.2

oe: 1535439

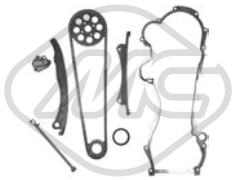

05239

kit de distribution 1.3 TDCi

oe: 1539619 -- 1580524



07114

kit de distribution 1.3 i

oe: 6591487 -- 1561781

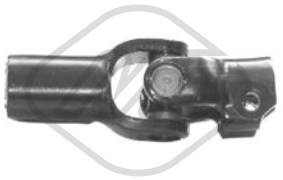

02905

croisillon colonne de direction 1.0 i-1.3 i-1.6 i

oe: 7257202



00418

revêtement de pédale 1.0 i-1.3 i

oe: 6168375

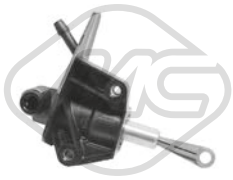

05925

cylindre émetteur 1.3 i

oe: 1032202 -- 1017582

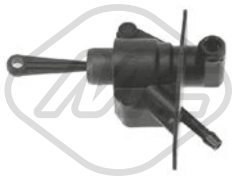

05928

cylindre émetteur 1.3 i-1.6 i

oe: 1219805 -- 1073706

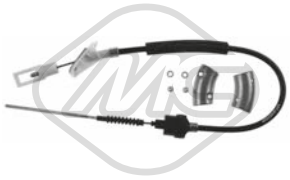

83991 L: 1028/625 mm

cable commande d'embrayage 1.3 TDCi

oe: 1558931



02419 L: 67 mm

support echappement 1.0 i-1.3 i-1.6 i

oe: 6831302



02714

support echappement [arrière] 1.3 i-1.6 i

oe: 1025233

© INDUSTRIAL METALCAUCHO, S.L.U.

FORD KA 09/1996 -

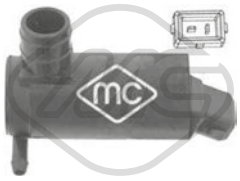

02057
pompe lave-glaces 1.0 i-1.3 i-1.6 i

oe: 4420037 -- 1698640



02067
pompe lave-glaces 1.0 i-1.2-1.3 TDCi-1.3 i-1.6 i

oe: 7003178 -- 6175672



50133 L: 795 mm
capteur ABS Capteur passif [des deux côtés de l'essieu avant] 1.3 i-1.6 i

oe: 97KG2B372AA -- 1038224



50221 L: 706 mm
capteur ABS 1.2-1.3 TDCi

oe: 9S512B572BA -- 1563624



50241
capteur ABS [des deux côtés de l'essieu avant] 1.2-1.3 TDCi

oe: 1563623 -- 9S512B572AA



03267
bride liquide refroidissement 83 °C 2.0 TDCi-2.0 TDCi 4x4

oe: 9M5Q8A586AC -- 1779760

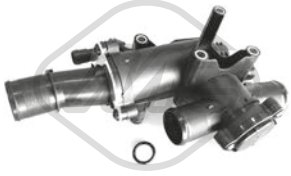

03787
bride liquide refroidissement 80 °C 2.0 TDCi-2.0 TDCi 4x4

oe: 3M5Q8A586CA -- 1373385



03801 Pression [bar]: 1,5
bouchon vase d'expansion 2.0 TDCi-2.0 TDCi 4x4-2.5-2.5 4x4

oe: 3M5H8100AD -- 1301104



03802
vase d'expansion 2.0 TDCi-2.0 TDCi 4x4

oe: 1425193



03803
vase d'expansion 2.0 TDCi-2.0 TDCi 4x4-2.5-2.5 4x4

oe: 3M5H8K218 -- 1438913

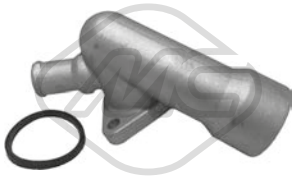

05227
bride liquide refroidissement 2.0 TDCi-2.0 TDCi 4x4

oe: 1367589



98375
durit de radiateur 2.0 TDCi-2.0 TDCi 4x4

oe: 1711502



03837 Ø 80 mm
couvercle filtre huile 2.0 TDCi-2.0 TDCi 4x4

oe: 1303477



39565
carter d'huile 2.0 TDCi-2.0 TDCi 4x4

oe: 1573009 -- 1374235



50291 Nombre de connexions: 2
capteur température liquide refroidissement 2.0 TDCi-2.0 TDCi 4x4

oe: 1204700 -- 1342631



02051 Ø 10 mm Ø 21 mm
rondelle cuivre 2.0 TDCi-2.0 TDCi 4x4

oe: 1714920 -- 1485166



02452 Filetage: 14x125
bouchon carter d'huile 2.0 TDCi-2.0 TDCi 4x4

oe: 0311.18 -- 0311.18



02929 Filetage: M10x1,25
bouchon carter d'huile 2.0 TDCi-2.0 TDCi 4x4

oe: 1146063



39065
radiateur d'huile 2.0 TDCi-2.0 TDCi 4x4

oe: 3M5Q6714AA -- 3M5Q6L625BC



05300 L: 570 mm
jauge de niveau d'huile 2.0 TDCi-2.0 TDCi 4x4

oe: 1255770

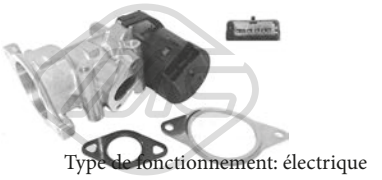

Type de fonctionnement: électrique
93053 Nombre de connexions: 5
vanne EGR avec joints 2.0 TDCi-2.0 TDCi 4x4

oe: 1436390 -- 6M5Q9D475AA

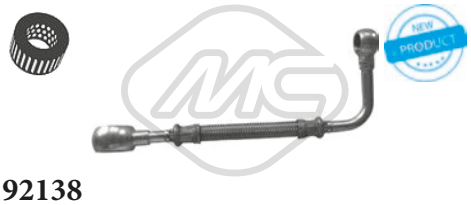

92138
conduite huile turbo 2.0 TDCi-2.0 TDCi 4x4

oe: 1255009

© INDUSTRIAL METALCAUCHO, S.L.U.

SUSPENSION AVANT & SUPPORTS DE MOTEUR

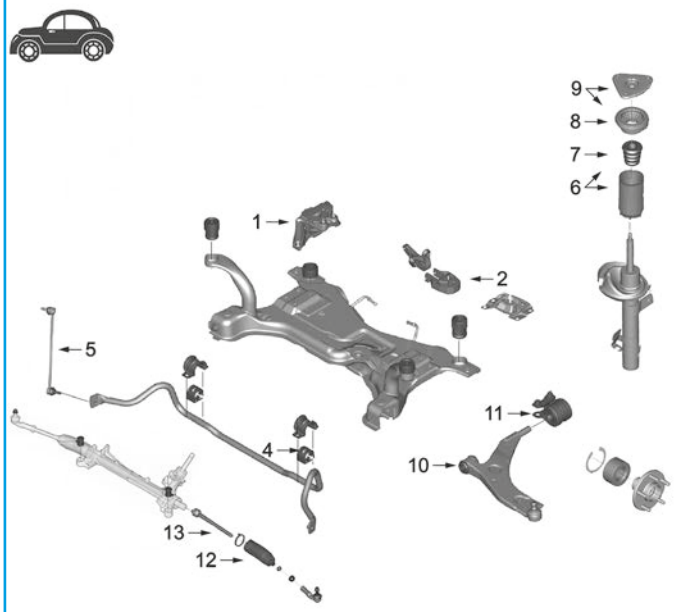

1	05277	support moteur à droite 2.0TDCi
	57608	support moteur 2.0TDCi
2	01004	support moteur arrière
	01018	support moteur arrière
	05284	support moteur arrière
4	05297	palier de barre stabilisatrice
5	05941	biellette de barre stabilisatrice
6	05287	kit butée amortisseur et cache poussière
7	42071	butée amortisseur
8	05286	roulement support amortisseur
9	07059	kit support amortisseur
10	05343	articulation bras de suspension
11	05344	silentbloc arrière bras suspension
12	01141	kit soufflet crémaillère direction
	11198	kit soufflet crémaillère direction
13	53089	rotule articulation axial

C36M73675OPDP1 FORD KUGA I 03/2008 -

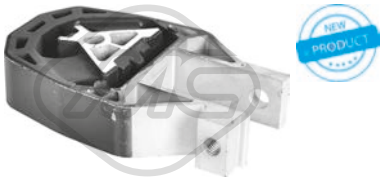

01004
support moteur [arrière] 2.0 TDCi-2.0 TDCi 4x4-2.5-2.5 4x4

oe: 4AV616P082AC -- AV616P082AB



01018
support moteur [arrière] 2.0 TDCi-2.0 TDCi 4x4-2.5-2.5 4x4

oe: 4AV616P082AC -- AV616P082AB

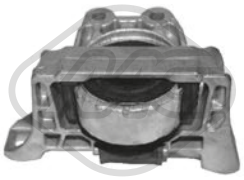

05277
support moteur [droite] 2.0 TDCi-2.0 TDCi 4x4

oe: 1376724 -- 1543750



05284
support moteur [arrière] 2.0 TDCi-2.0 TDCi 4x4-2.5-2.5 4x4

oe: 1404996 -- 1751001

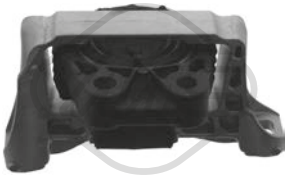

57608
support moteur [droite] 2.0 TDCi-2.0 TDCi 4x4

oe: 1543751 -- 1345226

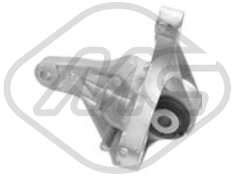

57627
support moteur [arrière] 2.0 TDCi-2.0 TDCi 4x4

oe: 30723850

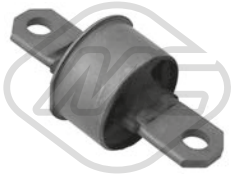

04256
silentbloc [avant] 2.0 TDCi-2.0 TDCi 4x4-2.5-2.5 4x4

oe: 1061670 -- 1304124



04939
bras de suspension [essieu arrière supérieur] 2.0 TDCi

oe: 1113289 -- 1329730



05297 Ø 18 mm
palier barre stabilisatrice [essieu avant] 2.0 TDCi-2.0 TDCi 4x4-2.5-2.5 4x4

oe: 1305960

© INDUSTRIAL METALCAUCHO, S.L.U.



05343 Ø 14 mm Ø 41,5|45 mm
silentbloc bras de suspension [essieu avant] 2.0 TDCi-2.0 TDCi 4x4-2.5 4x4

oe: 1477858



05344 Ø 22 mm
silentbloc bras de suspension [essieu avant] 2.0 TDCi-2.0 TDCi 4x4-2.5-2.5 4x4

oe: 1362651 -- 1477860



05941 L: 298 mm
biellette embout barre stabilisatrice [des deux côtés de l'essieu avant] 2.0 TDCi-2.0 TDCi 4x4-2.5-2.5 4x4

oe: 1762149 -- 1851900



57202 Ø 12,2 mm Ø 32,7 mm
silentbloc bras de suspension [des deux côtés du pont arrière] 2.0 TDCi-2.0 TDCi 4x4-2.5-2.5 4x4

oe: 1335249



05286 Ø 35 mm Ø 107 mm
roulement support amortisseur [essieu avant] 2.0 TDCi-2.0 TDCi 4x4-2.5-2.5 4x4

oe: 1255350 -- 1223835

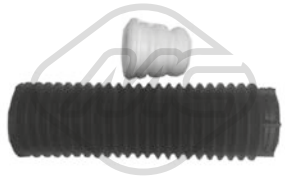

05287
jeu soufflet butée amortisseur [essieu avant] 2.0 TDCi-2.0 TDCi 4x4-2.5-2.5 4x4

oe: 1305329 -- 1446481

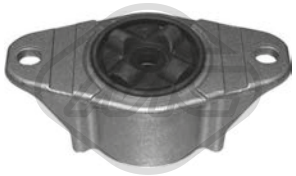

05288 Ø 8 mm Ø 54 mm L: 126 mm
support amortisseur [essieu arrière] 2.0 TDCi-2.0 TDCi 4x4-2.5-2.5 4x4

oe: 1490983 -- 1233950



05685 Ø 45 mm Ø 75 mm
roulement transmission [essieu avant] 2.0 TDCi-2.0 TDCi 4x4

oe: 1481243 -- 1701597



07059
kit support amortisseur 2.0 TDCi-2.0 TDCi 4x4-2.5-2.5 4x4

oe: 1255350 -- 1223835



42067
soufflet amortisseur [des deux côtés du pont arrière] 2.0 TDCi-2.0 TDCi 4x4-2.5-2.5 4x4

oe: 1517640



42071
butée amortisseur [essieu avant] 2.0 TDCi-2.0 TDCi 4x4-2.5-2.5 4x4

oe: 1507578



42072
butée amortisseur [essieu arrière] 2.0 TDCi-2.0 TDCi 4x4-2.5-2.5 4x4

oe: 1517641 -- 1458447



05291
ecrou de roue [essieu arrière essieu avant] 2.0 TDCi-2.0 TDCi 4x4-2.5 4x4

oe: 1567143 -- 1454051

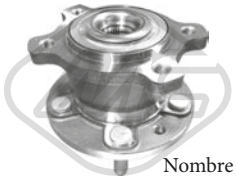

Ø 136 mm
Nombre de dents: 36
90168 H: 99 mm
moyeu de roue [essieu arrière] 2.0 TDCi-2.0 TDCi 4x4-2.5 4x4

oe: 8V411A049AA -- 1538604



Ø 28 - 80 mm
11184 kit **10184**
kit soufflet transmission [du côté boîte de vitesses des deux côtés de l'essieu avant] 2.0 TDCi-2.0 TDCi 4x4-2.5-2.5 4x4

oe: 1595118 -- 1595110



Ø 14 - 55 mm
01141 kit **00141**
kit soufflet crémaillère direction 2.0 TDCi-2.0 TDCi 4x4-2.5-2.5 4x4

oe: 1334215 -- 4330628



Ø 15 - 54 mm
11198 kit **10198**
kit soufflet crémaillère direction [des deux côtés de l'essieu avant] 2.0 TDCi-2.0 TDCi 4x4-2.5-2.5 4x4

oe: 1714485 -- 1334215



21099
filtre transmission 2.0 TDCi-2.0 TDCi 4x4

oe: 7M5R7G186AC -- 7M5R7G186AB

© INDUSTRIAL METALCAUCHO, S.L.U.



04738 Ø 157 mm - 6 gorges
poulie vilebrequin avec amortisseur de vibrations 2.0 TDCi-2.0 TDCi 4x4

oe: 1231959



05942 Ø 152 mm - 6 gorges
poulie vilebrequin avec amortisseur de vibrations 2.0 TDCi-2.0 TDCi 4x4

oe: 1520590 -- 1490842

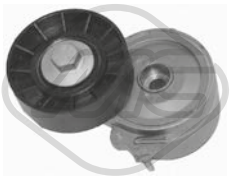

04807 Ø 70 mm
galet tendeur alternateur 2.0 TDCi-2.0 TDCi 4x4

oe: 4916067G00 -- 96363551

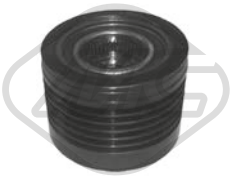

06010 Ø 17 mm Ø 54 mm - 6 gorges
poulie alternateur 2.0 TDCi-2.0 TDCi 4x4

oe: 1229258



57157 Ø 10,0 mm Ø 60,0 mm
galet tendeur 2.0 TDCi-2.0 TDCi 4x4

oe: 1707035 -- 1683829



57474 Ø 65,0 mm
galet tendeur alternateur 2.0 TDCi-2.0 TDCi 4x4

oe: 1768088 -- 1683646



07118
κιτ χρονισμού καδένας 2.0 TDCi-2.0 TDCi 4x4

oe: 1231971S1 -- 1231977



53089 L: 293 mm
axe de bielle [des deux côtés de l'essieu avant] 2.0 TDCi-2.0 TDCi 4x4-2.5-2.5 4x4

oe: 1317453 -- 1510270

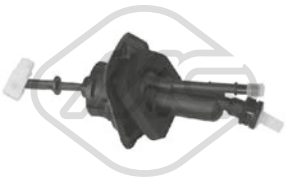

05932 Ø 19,05 mm
cylindre émetteur 2.0 TDCi-2.0 TDCi 4x4

oe: 1539937 -- 1476806



05298
support echappement 2.0 TDCi-2.0 TDCi 4x4-2.5-2.5 4x4

oe: 1230972 -- 1223914

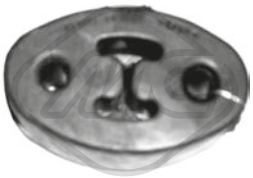

41014
support d'échappement 2.0 TDCi-2.0 TDCi 4x4-2.5-2.5 4x4

oe: 1549996 -- 1820343



41023
support d'échappement 2.0 TDCi-2.0 TDCi 4x4-2.5-2.5 4x4

oe: 1230972 -- 1223914

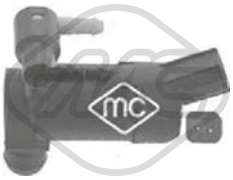

02076
pompe lave-glaces 2.0 TDCi-2.0 TDCi 4x4-2.5-2.5 4x4

oe: 1231600 -- 1355124



50194 L: 43 mm
capteur ABS Capteur actif [essieu avant] 2.0 TDCi-2.0 TDCi 4x4-2.5-2.5 4x4

oe: 3M5T2B372AB -- 1223620



50283
capteur ABS 2.0 TDCi 4x4-2.5-2.5 4x4

oe: BV6T2C190KB -- 6G9N2B372EB

84462 L: 360 mm
cable frein de stationnement [avant] 2.0 TDCi-2.0 TDCi 4x4-2.5-2.5 4x4

oe: 1517528

© INDUSTRIAL METALCAUCHO, S.L.U.

CIRCUIT D'EAU

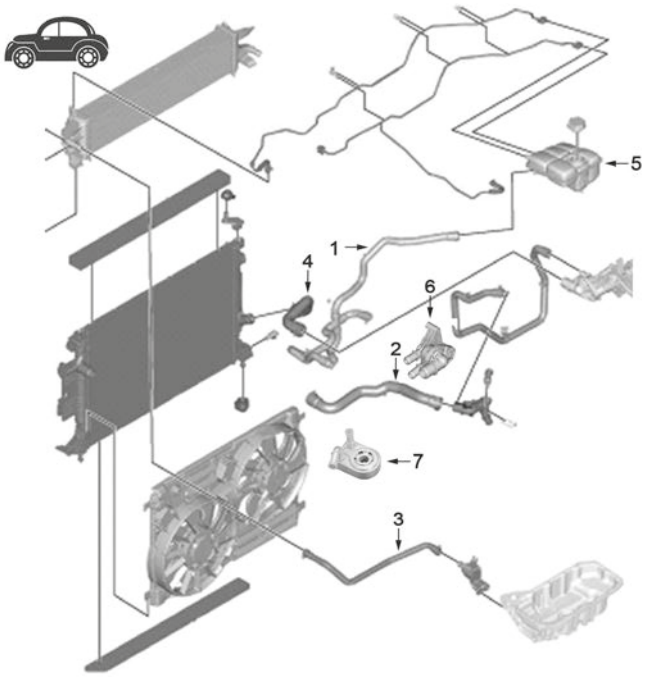

moteur 1.5 EcoBoost

5	30178	vase d'expansion
6	30176	bride de thermostat
7	39041	radiateur d'huile

C3611097CAP1 FORD KUGA II 05/2012 -

CIRCUIT D'EAU

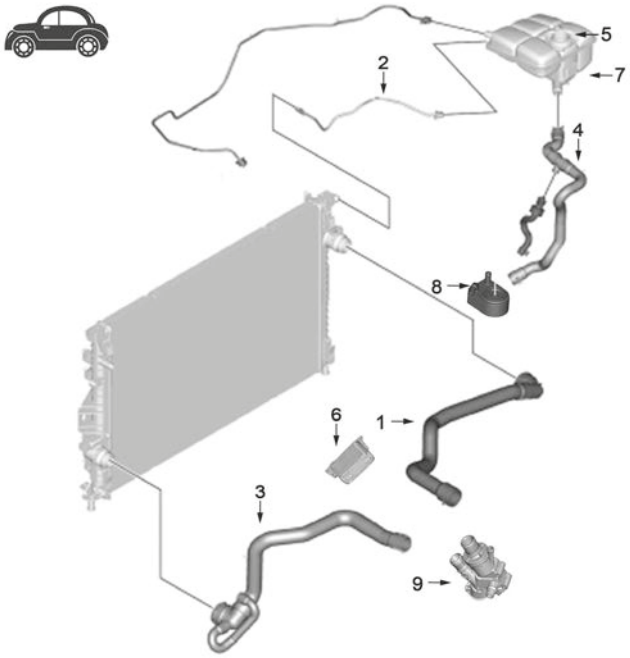

moteurs 1.6 EcoBoost et 2.0TDCi

5	03801	bouchon de vase d'expansion
6	39065	échangeur d'huile 136-140-163CH
	39068	échangeur d'huile 150-180CH
7	30177	vase d'expansion 2.0 TDCi 136CV
	30249	vase d'expansion 2.0 TDCi 120-150-180CV
8	39026	échangeur thermique
	39048	échangeur thermique
9	03267	thermostat 2.0tDCi

C3611097CAP2 FORD KUGA II 05/2012 -



03267
bride liquide refroidissement 83 °C 2.0 TDCi-2.0 TDCi 4x4

oe: 9M5Q8A586AC -- 1779760



03801 Pression [bar]: 1,5
bouchon vase d'expansion 1.6-2.0 TDCi

oe: 3M5H8100AD -- 1301104



03802
vase d'expansion 2.0 TDCi-2.0 TDCi 4x4

oe: 1425193

© INDUSTRIAL METALCAUCHO, S.L.U.



03803
vase d'expansion 2.0 TDCi-2.0 TDCi 4x4

oe: 3M5H8K218 -- 1438913

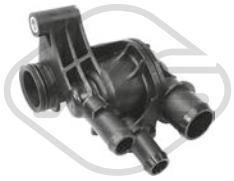

30176
bride liquide refroidissement 82 °C 1.5

oe: 1890165



30177
vase d'expansion 2.0 TDCi

oe: 1717754



30178
vase d'expansion 1.5

oe: 2024810



30249
vase d'expansion 2.0 TDCi-2.0 TDCi 4x4

oe: 1717053 -- 8V618K218AE



98373
durit de radiateur [inférieur] 1.5 TDCi

oe: 8V618286KE -- 1890277



39251
bouchon de remplissage d'huile 1.5

oe: 5318318



39537
bouchon remplissage huile 1.6

oe: 1703821



02677 Filetage: M36
bouchon carter d'huile 2.0 TDCi-2.0 TDCi 4x4

oe: DS7Q6734AA -- DS7Q6730AA



50291 Nombre de connexions: 2
capteur température liquide refroidissement 2.0 TDCi-2.0 TDCi 4x4

oe: 1204700 -- 1342631



02051 Ø 10 mm Ø 21 mm
rondelle cuivre 2.0 TDCi-2.0 TDCi 4x4

oe: 1714920 -- 1485166



02903 Filetage: 14x150
bouchon carter d'huile 1.5-1.6

oe: 1013938



02929 Filetage: M10x1,25
bouchon carter d'huile 2.0 TDCi-2.0 TDCi 4x4

oe: 1146063



05945 Filetage: M 12 x 1,75
bouchon carter d'huile 2.0 TDCi-2.0 TDCi 4x4

oe: 71739255 -- 71739255



05740
radiateur d'huile 1.5 TDCi

oe: 1516998

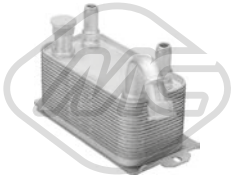

06371 L: 188 mm
radiateur d'huile 1.5-1.5 4x4-1.6-1.6 4x4-2.0 TDCi-2.0 TDCi 4x4

oe: 6G917A095AD -- 6G917A095AC

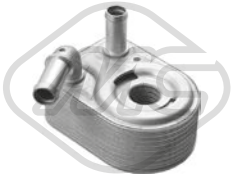

39026
radiateur d'huile 1.6-1.6 4x4

oe: 1472891 -- 1778546

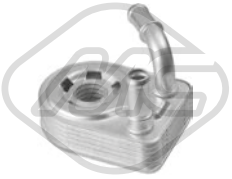

39041
radiateur d'huile 1.5-1.5 4x4

oe: 1801936 -- DS7G6B856AA

© INDUSTRIAL METALCAUCHO, S.L.U.

FORD KUGA II 05/2012 -

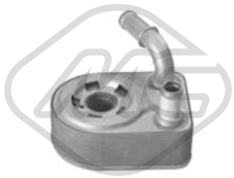

39048
radiateur d'huile 1.6-1.6 4x4

oe: 1472891 -- 1778546



39065
radiateur d'huile 2.0 TDCi-2.0 TDCi 4x4

oe: 3M5Q6714AA -- 3M5Q6L625BC

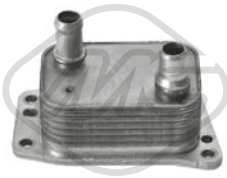

39068
radiateur d'huile 2.0 TDCi-2.0 TDCi 4x4

oe: DS7Q6L625CA -- 1871413



97662
durit huile 1.5

oe: 1911681



97666
durit huile 1.5

oe: 2030434



97676
durit huile 2.0 TDCi

oe: 1698700



97677
durit huile 2.0 TDCi

oe: 1698711



97684
durit huile 1.6

oe: 1836655

39250 L: 505 mm
jauge de niveau d'huile 1.5

oe: 1895409

39253 L: 621 mm
jauge de niveau d'huile 2.0 TDCi

oe: 1782390



97659
durit recyclage 1.5

oe: 1845563



97686
durit recyclage 1.6

oe: 1847032



57834 Ø 20,50|7,7 mm Ø 15,0|23 mm
entretoise injecteur 1.5 TDCi

oe: 1432205

© INDUSTRIAL METALCAUCHO, S.L.U.

CIRCUIT TURBO COMPRESSEUR

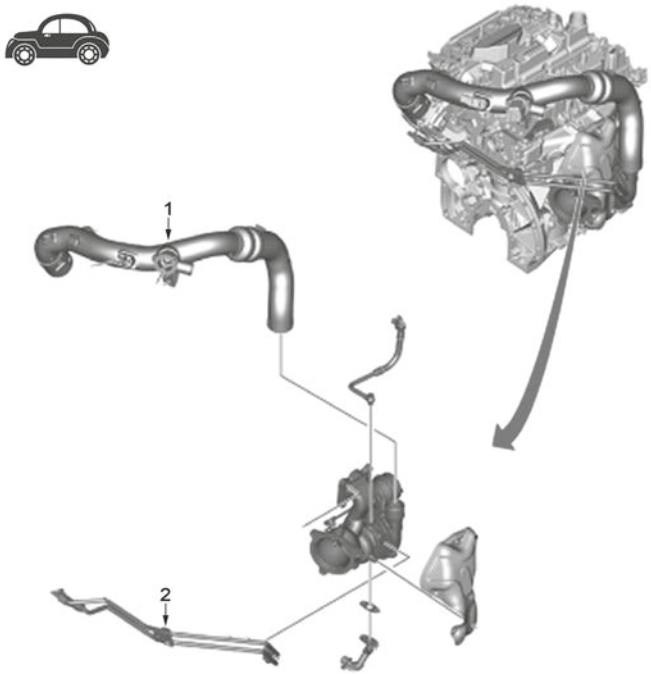

C3611097TURBOP1 FORD KUGA II 05/2012 -

moteur 1.5 EcoBoost

2	97666	durit huile

CIRCUIT TURBO COMPRESSEUR

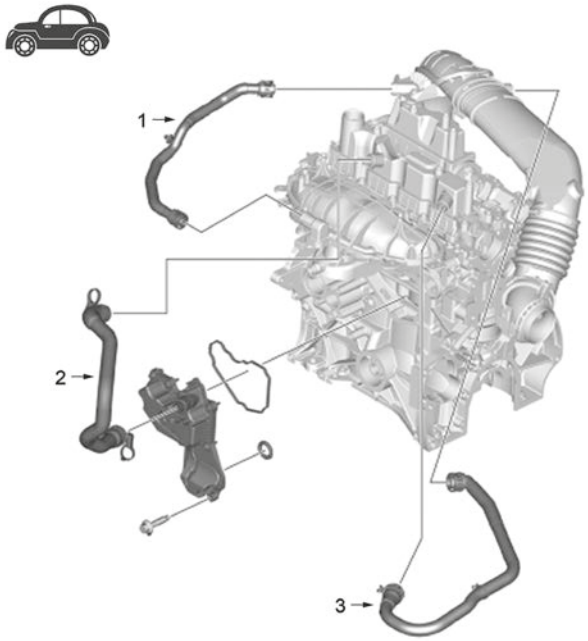

C3611097TURBOP2 FORD KUGA II 05/2012 -

moteur 1.6 EcoBoost

1	97686	durit recyclage
3	97674	durit de turbo

CIRCUIT TURBO COMPRESSEUR

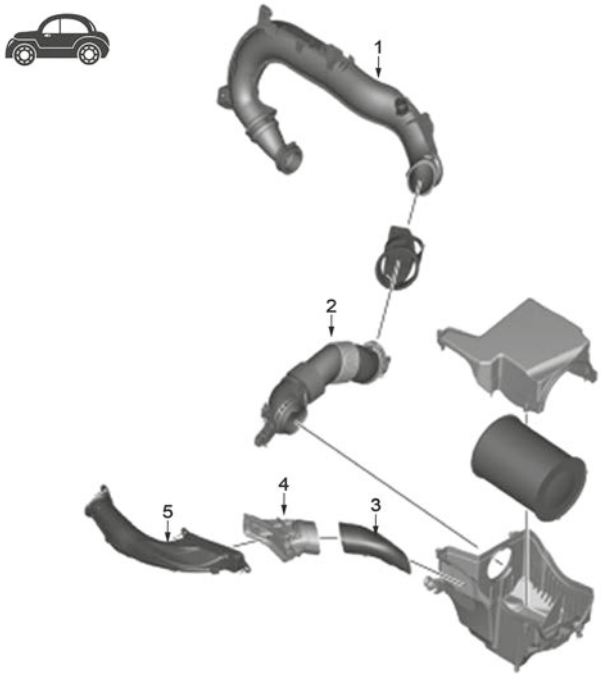

moteur 2.0TDCi

2 97683 durit filtre à air

C3611097TURBOP3 FORD KUGA II 05/2012 -

CIRCUIT TURBO COMPRESSEUR

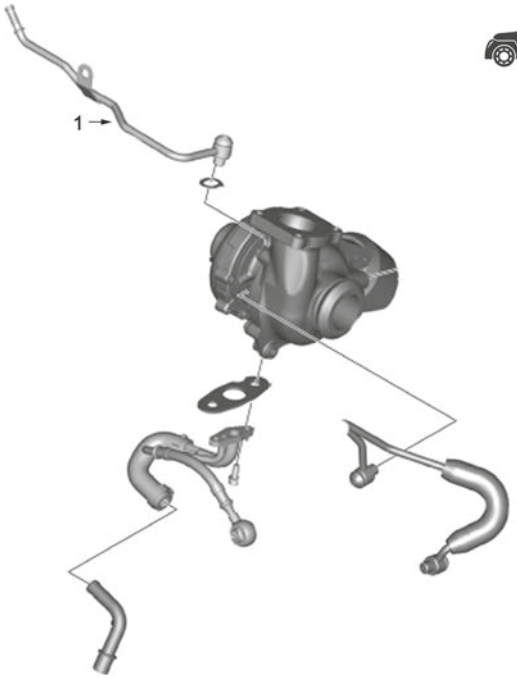

moteur 2.0TDCi

1 97677 durit huile

C3611097TURBOP4 FORD KUGA II 05/2012 -



97670
durit filtre à air 1.6

oe: 1814638



97674
durit turbo 1.6

oe: 5229276



97683
durit filtre à air 1.5

oe: 2058293

© INDUSTRIAL METALCAUCHO, S.L.U.



01004
support moteur [arrière] 1.6-1.6 4x4-2.0 TDCi-2.0 TDCi 4x4

oe: 4AV616P082AC -- AV616P082AB



01018
support moteur [arrière] 1.6-1.6 4x4-2.0 TDCi-2.0 TDCi 4x4

oe: 4AV616P082AC -- AV616P082AB

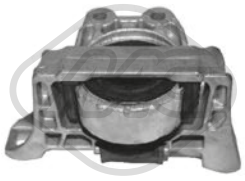

05277
support moteur [droite] 2.0 TDCi

oe: 1376724 -- 1543750



05283
support moteur [gauche] 1.5-1.6-2.0 TDCi

oe: 1798908 -- 1437544



57103
support moteur [gauche] 2.0 TDCi

oe: 1682477

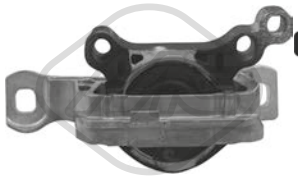

57105
support moteur [droite] 1.5-1.6

oe: 1742411



57107
support moteur [arrière] 2.0 TDCi

oe: 1871260

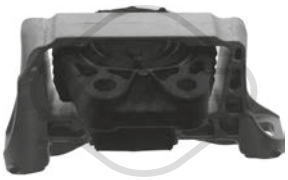

57608
support moteur [droite] 2.0 TDCi-2.0 TDCi 4x4

oe: 1543751 -- 1345226



05941 L: 298 mm
biellette embout barre stabilisatrice [des deux côtés de l'essieu avant] 1.5-1.5 4x4-1.5 TDCi-1.6-1.6 4x4-2.0 TDCi-2.0 TDCi 4x4

oe: 1762149 -- 1851900



06622 Ø 22 mm
silentbloc bras de suspension [essieu avant inférieur] 1.6-1.6 4x4-2.0 TDCi-2.0 TDCi 4x4

oe: 1866068 -- 1793237



07279 Ø 23.5 mm
palier barre stabilisatrice [des deux côtés de l'essieu avant] 1.6-1.6 4x4-2.0 TDCi-2.0 TDCi 4x4

oe: AV615484BA -- 4AV615484BA



57108
silentbloc bras de suspension 1.5-1.5 4x4-1.6-1.6 4x4-2.0 TDCi-2.0 TDCi 4x4

oe: 5168621



57109
silentbloc bras de suspension 1.5-1.5 4x4-1.6-1.6 4x4-2.0 TDCi-2.0 TDCi 4x4

oe: 5315458



57202 Ø 12,2 mm Ø 32,7 mm
silentbloc bras de suspension [des deux côtés du pont arrière] 1.5-1.5 4x4-1.5 TDCi-1.6-1.6 4x4-2.0 4x4-2.0 TDCi-2.0 TDCi 4x4

oe: 1335249



05288 Ø 8 mm Ø 54 mm L: 126 mm
support amortisseur [essieu arrière] 1.5-1.6-2.0 TDCi

oe: 1490983 -- 1233950



05685 Ø 45 mm Ø 75 mm
roulement transmission [essieu avant] 2.0 TDCi-2.0 TDCi 4x4

oe: 1481243 -- 1701597



07059
kit support amortisseur 1.5-1.5 4x4-1.6-1.6 4x4-2.0 TDCi-2.0 TDCi 4x4

oe: 1255350 -- 1223835



42009
butée amortisseur 1.5-1.6-2.0 TDCi

oe: 1788546

© INDUSTRIAL METALCAUCHO, S.L.U.

FORD KUGA II 05/2012 -



42010
butée amortisseur 1.5-1.6-2.0 TDCi

oe: 5166065



42065
soufflet amortisseur [des deux côtés du pont arrière] 1.5-2.0 TDCi-2.0 TDCi 4x4

oe: 8V6118159AB -- 1691681

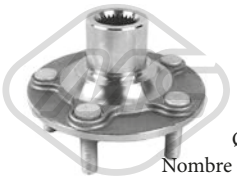

Ø 136.5 mm
Nombre de dents: 27
H: 81 mm

90234
moyeu de roue [des deux côtés de l'essieu avant] 1.5-1.6-2.0 TDCi

oe: 1781661



Ø 136.5 mm
H: 104.9 mm

90302
moyeu de roue [des deux côtés du pont arrière] 1.5-1.5 TDCi-1.6-2.0 TDCi

oe: 1783318



Ø 24.5 - 70 mm

11173 kit **10173**
kit soufflet transmission [du côté boîte de vitesses des deux côtés de l'essieu avant] 1.5-1.5 4x4-1.6-1.6 4x4

oe: 1704650



Ø 24.5 - 80.7 mm

11174 **10174**
kit soufflet transmission [côté conducteur + passager av. côté roue] 1.5-1.5 4x4-1.6-1.6 4x4

oe: 1485331 -- 1361309



Ø 28 - 79 mm

11518 kit **10518**
kit soufflet crémaillère direction [du côté boîte de vitesses essieu avant] 1.5-1.6-2.0 TDCi

oe: 1797227



Ø 15 - 54 mm

11198 kit **10198**
kit soufflet crémaillère direction [des deux côtés de l'essieu avant] 1.5-1.5 4x4-1.5 TDCi-1.6-1.6 4x4-2.0 TDCi-2.0 TDCi 4x4

oe: 1714485 -- 1334215



21099
filtre transmission 2.0 TDCi-2.0 TDCi 4x4

oe: 7M5R7G186AC -- 7M5R7G186AB



39252
carter d'huile 2.0 TDCi

oe: 1683704



Ø 157 mm - 6 gorges

04738
poulie vilebrequin avec amortisseur de vibrations 2.0 TDCi-2.0 TDCi 4x4

oe: 1231959



Ø 152 mm - 6 gorges

05942
poulie vilebrequin avec amortisseur de vibrations 2.0 TDCi-2.0 TDCi 4x4

oe: 1520590 -- 1490842



Ø 10,0 mm Ø 60,0 mm

57157
galet tendeur 2.0 TDCi-2.0 TDCi 4x4

oe: 1707035 -- 1683829



Ø 65,00 mm

57473
galet tendeur 2.0 TDCi-2.0 TDCi 4x4

oe: FS7Q6A228AA -- F1GQ6A228AA



Ø 65,0 mm

57474
galet tendeur alternateur 2.0 TDCi-2.0 TDCi 4x4

oe: 1768088 -- 1683646



07118
κιτ χρονισμού καδένας 2.0 TDCi-2.0 TDCi 4x4

oe: 1231971S1 -- 1231977



05298
support echappement 1.5-1.6-2.0 TDCi

oe: 1230972 -- 1223914



57104
support echappement 1.5-1.6-2.0 TDCi

oe: 1751520

© INDUSTRIAL METALCAUCHO, S.L.U.



50240
capteur ABS 1.5-1.6-2.0 TDCi

oe: 1756081



50283
capteur ABS 1.5 4x4-1.6 4x4-2.0 4x4-2.0 TDCi 4x4

oe: BV6T2C190KB -- 6G9N2B372EB

CIRCUIT D'EAU

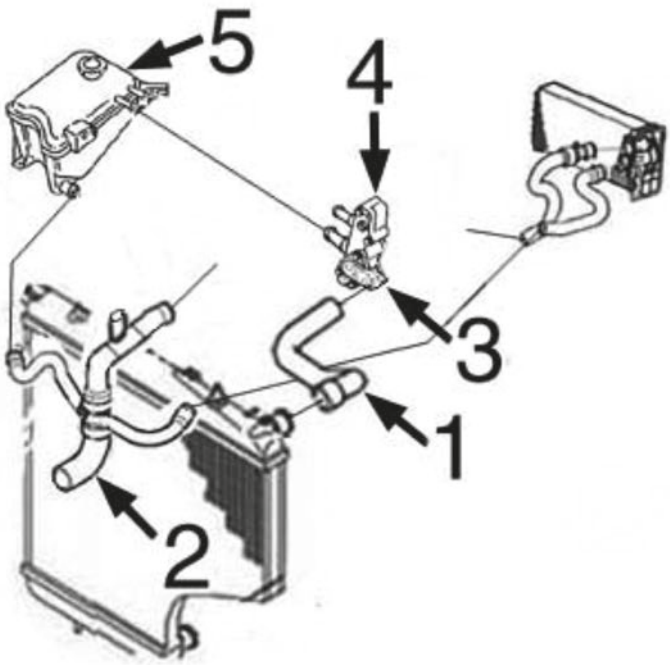

Mondeo I-II 1.6-1.8-2.0 essence moteurs Zetec :

1	09302	durit radiateur sup.
2	09291	durit plus bas radiateur jusqu'à -5/'98
3	03843	thermostat de 5/'99-
5	03561	bouchon de vase d'expansion
	03809	vase d'expansion avec bouchon

C36M284M1573M1574M3447M3487M4721M4725M6238CAP1 FORD MONDEO I('93-'96) / II('96-'00) / III('00-'07) / IV('07-) 02/1993 -

CIRCUIT D'EAU

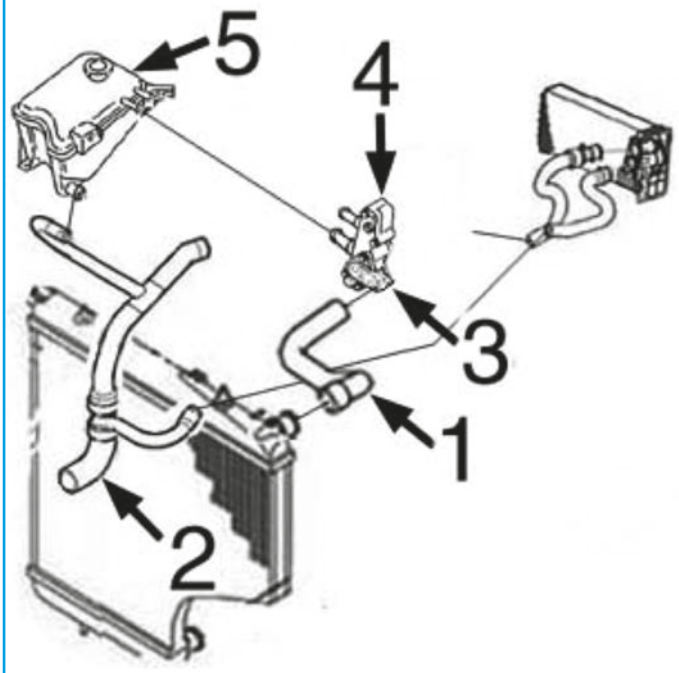

Mondeo I-II 1.8 diesel moteur Kent :

1	09292	durit radiateur sup.
2	09293	durit radiateur inf.
3	03606	bride de thermostat
5	03561	bouchon de vase d'expansion
	03809	vase d'expansion avec bouchon

C36M284M1573M1574M3447M3487M4721M4725M6238CAP2 FORD MONDEO I('93-'96) / II('96-'00) / III('00-'07) / IV('07-) 02/1993 -

© INDUSTRIAL METALCAUCHO, S.L.U.

CIRCUIT D'EAU

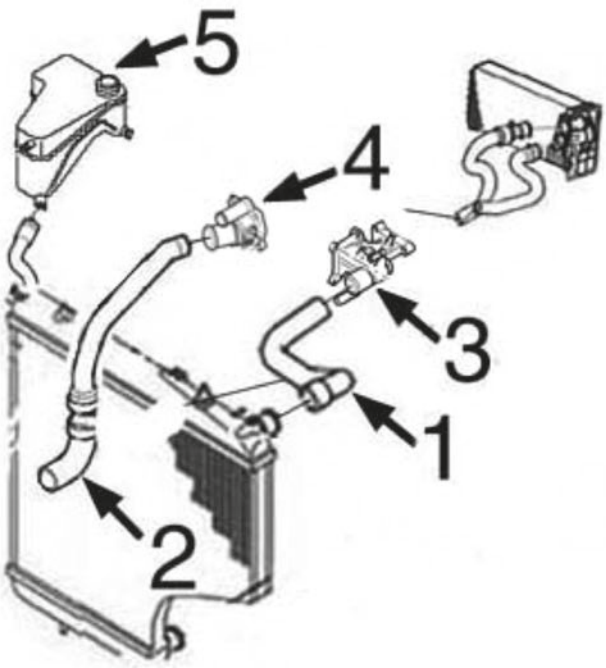

Mondeo III 1.8-2.0 moteurs essence de 4 cylindres :

1	09295	durit radiateur sup.
2	09294	durit radiateur inf.
4	03814	thermostat 1.8
5	03701	bouchon de vase d'expansion
	03809	vase d'expansion avec bouchon

C36M284M1573M1574M3447M3487M4721M4725M6238CAP3 FORD MONDEO I('93-'96) / II('96-'00) / III('00-'07) / IV('07-) 02/1993 -

CIRCUIT D'EAU

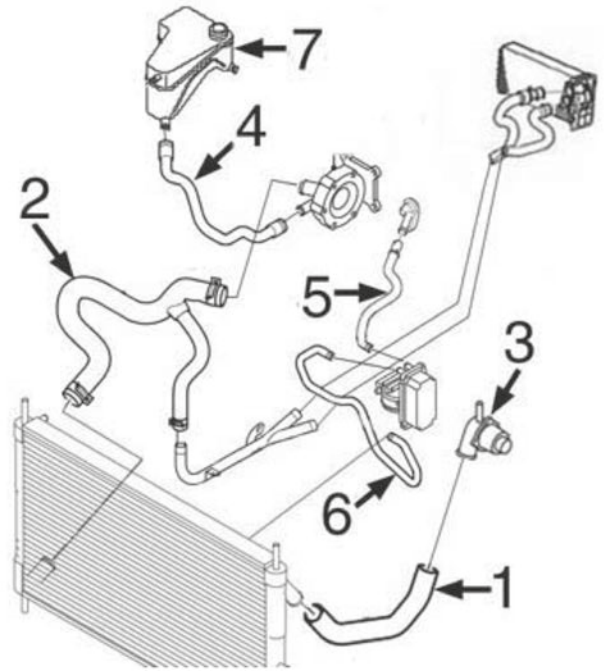

Mondeo III 2.0 diesel moteur Duratorq :

1	09296	durit superior radiateur
2	09298	durit radiateur inf.
4	09300	durit de vase à pompe de l'eau
5	09284	durit de pompe de l'eau a échangeur
6	09301	durit de échangeur à radiateur
7	03701	bouchon de vase d'expansion
	03809	vase d'expansion avec bouchon

C36M284M1573M1574M3447M3487M4721M4725M6238CAP4 FORD MONDEO I('93-'96) / II('96-'00) / III('00-'07) / IV('07-) 02/1993 -

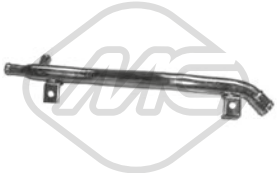

03089
tube d'eau métallique MONDEO II 1.6 i-1.6 i 16V-1.8 i

oe: 1057173



03091
thermostat d'eau 82 °C MONDEO IV 1.6 Ti

oe: 1211553 -- 1303374

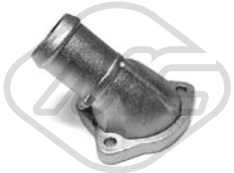

03151
couvercle thermostat MONDEO I,MONDEO II 1.8 TD

oe: 1031904



03267
bride liquide refroidissement 83 °C MONDEO IV 2.0-2.0 TDCi

oe: 9M5Q8A586AC -- 1779760



03561 Pression [bar]: 1,2
bouchon vase d'expansion MONDEO I,MONDEO II 1.6 i 16V-1.6 i-1.8 i 16V-1.8 i-1.8 TD-1.8 i 16V 4x4-2.0 i-2.0 i 16V-2.0 i 16V 4x4-2.5 24V-2.5 ST 200-2.5 i 24V

oe: 7267962



03562
couvercle thermostat MONDEO II 1.6 i 16V-1.8 i-2.0 i

oe: 1052405



03606
couvercle thermostat MONDEO I,MONDEO II 1.8 TD

oe: 6189058



03701 Pression [bar]: 1.2
bouchon vase d'expansion MONDEO I,MONDEO II,MONDEO III 1.6 i-1.6 i 16V-1.8 TD-1.8 16V-1.8 i-1.8 SCi-2.0 16V DI / TDDi / TDCi-2.0 16V-2.0 i-2.0 TDCi-2.0 16V TDDi / TDCi-2.2 TDCi-2.5 24V-2.5
oe: 1100189 -- 1019332



03712
bride liquide refroidissement 88 °C MONDEO II,-MONDEO IV 1.8 TDCi-1.8 TD

oe: 89FF8575AB -- 7064919



03713
bride liquide refroidissement 88 °C MONDEO IV 1.8 TDCi

oe: 1198060 -- 1086282

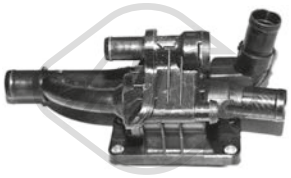

03776
bride liquide refroidissement 82 °C MONDEO IV 1.6 TDCi

oe: 1675627

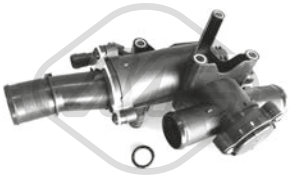

03787
bride liquide refroidissement 80 °C MONDEO IV 2.0 TDCi

oe: 3M5Q8A586CA -- 1373385



03801 Pression [bar]: 1,5
bouchon vase d'expansion MONDEO IV 1.6-1.6 TDCi-1.6 Ti-1.8 TDCi-2.0-2.0 TDCi-2.2 TDCi

oe: 3M5H8100AD -- 1301104



03805
bride liquide refroidissement MONDEO II,MONDEO III,MONDEO IV 1.6 Ti-1.6 i-1.6 i 16V-1.8 i-2.0 i-2.0 SCTi-2.0-2.3-2.5 V6 24V-3.0 V6 24V-ST220

oe: 1450955 -- 1484876

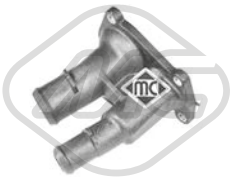

03806
couvercle thermostat MONDEO IV 1.6-1.6 Ti

oe: 1557904 -- 1707050

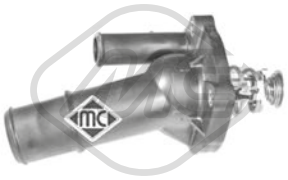

03807
thermostat 89 °C MONDEO IV 2.0

oe: 4M5G8575GA -- 1476110



03809
vase d'expansion MONDEO I,MONDEO II,MONDEO III 1.6 i 16V-1.8 16V-1.8 TD-1.8 i 16V-2.0 16V-2.0 TDCi-2.0 i 16V

oe: 1117892 -- 1117755



03810
bride liquide refroidissement 88 °C MONDEO III

oe: 1126704 -- 1125144

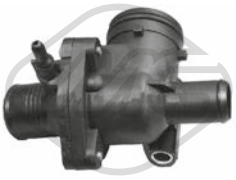

03811
bride liquide refroidissement 88 °C MONDEO III

oe: 1358107 -- 1633900



03814
couvercle thermostat 98 °C MONDEO III 1.8 16V-1.8 SCi-2.0 16V

oe: 1S7Z8575AG -- 1S7G8575AM

© INDUSTRIAL METALCAUCHO, S.L.U.



03843
couvercle thermostat MONDEO II 1.6 i-1.6 i 16V-1.8 i-1.8 TD-2.0 i-2.5 24V-2.5 ST 200

oe: 1109329

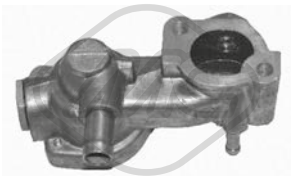

04845
bride liquide refroidissement MONDEO I,MONDEO II,MONDEO III

oe: 6585512 -- 1079905

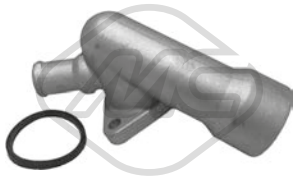

05227
bride liquide refroidissement MONDEO IV 2.0 TDCi

oe: 1367589



09126
durit de radiateur [supérieur] MONDEO IV 1.8 TDCi

oe: 1131122 -- 1134058



09131
durit de radiateur MONDEO IV 1.8 TDCi

oe: 1111839 -- 1139030



09284
durit échangeur MONDEO III 2.0 TDCi

oe: 1114967

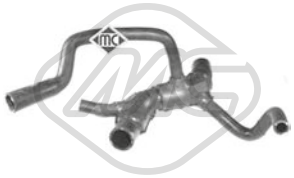

09290
durit de radiateur [inférieur] MONDEO II 1.6 i-1.8 i-2.0 i

oe: 1013386 -- 1086905

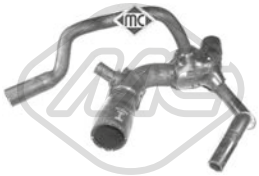

09291
durit de radiateur [inférieur] MONDEO I 1.6 i 16V-1.8 i 16V-2.0 i 16V

oe: 1042258



09292
durit de radiateur [supérieur] MONDEO I,MONDEO II 1.8 TD

oe: 1031798 -- 7073956

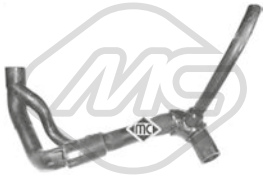

09293
durit de radiateur [inférieur] MONDEO I,MONDEO II 1.8 TD

oe: 93BB8286BG -- 1016938



09294
durit de radiateur [inférieur] MONDEO III 1.8 16V-2.0 16V

oe: 1S718286DG -- 1229138



09295
durit de radiateur [supérieur] MONDEO III 1.8 16V-2.0 16V

oe: 1147782



09296
durit de radiateur [supérieur] MONDEO III 2.0 16V DI / TDDi / TDCi-2.0 16V TDDi / TDCi-2.0 TDCi

oe: 1197519



09297
durit de radiateur MONDEO III 2.0 16V DI / TDDi / TDCi-2.0 16V TDDi / TDCi-2.0 TDCi

oe: 1212006

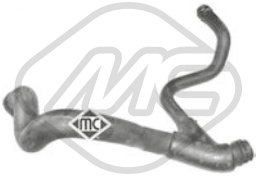

09298
durit de radiateur [inférieur] MONDEO III 2.0 TDCi

oe: 1197525

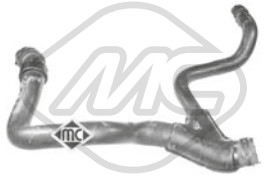

09299
durit de radiateur MONDEO III 2.0 TDCi

oe: 1216311



09300
durit de radiateur MONDEO III 2.0 TDCi

oe: 1152898



09301
durit radiateur MONDEO III 2.0 TDCi

oe: 1307973

© INDUSTRIAL METALCAUCHO, S.L.U.

FORD MONDEO I('93-'96) / II('96-'00) / III('00-'07) / IV('07-) 02/1993 -



09302
durit de radiateur [supérieur] MONDEO II 1.6 i-1.8 i-2.0 i

oe: 1021708

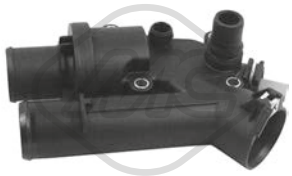

30232
bride liquide refroidissement 83 °C MONDEO IV 2.2 TDCi

oe: 1427919



30280
thermostat 88 °C MONDEO I,MONDEO II,MONDEO IV 1.6 i 16V-1.6 i-1.8 TDCi-1.8 i 16V-1.8 i-1.8 TD-1.8 i 16V 4x4-2.0 i-2.0 i 16V-2.0 i 16V 4x4-2.5 24V-2.5 ST 200

oe: 948M8575AA -- 1001993

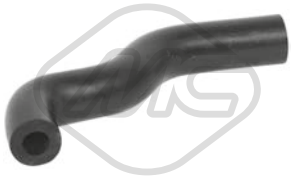

98377
durit de radiateur MONDEO II 1.8 TD

oe: 93FF2B047BB -- 7048101



03704
bouchon de remplissage d'huile MONDEO I,MONDEO II,MONDEO IV 1.8 TD-1.8 TDCi

oe: 1131866



03705
bouchon de remplissage d'huile MONDEO I,MONDEO II 1.8 TD

oe: 1018103



03837 Ø 80 mm
couvercle filtre huile MONDEO IV 2.0 TDCi

oe: 1303477



03840 Ø 105 mm
couvercle filtre huile MONDEO III 2.0 16V DI / TDDi / TDCi

oe: 1203004



05397
carter d'huile MONDEO IV 1.6 TDCi

oe: 1342630

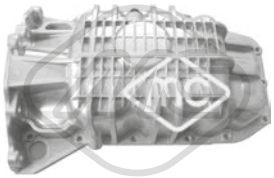

05937
carter d'huile 1.6-1.6 Ti

oe: 1121127



05973
carter d'huile MONDEO IV 1.8 TDCi

oe: 1101427 -- 1353148



39509
carter d'huile MONDEO III 2.0 16V DI / TDDi / TDCi-2.0 16V TDDi / TDCi-2.0 TDCi-2.2 TDCi

oe: 1706974 -- 1209018

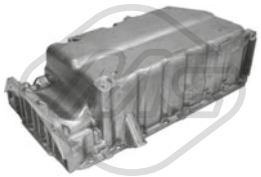

39565
carter d'huile MONDEO IV 2.0 TDCi

oe: 1573009 -- 1374235



50291 Nombre de connexions: 2
capteur température liquide refroidissement MONDEO IV 1.6 TDCi-2.0 TDCi-2.2 TDCi

oe: 1204700 -- 1342631



00669 Filetage [mm]:: M14x1,5
bouchon carter d'huile MONDEO I,MONDEO II 1.6 i 16V-1.8 TD-1.8 i 16V-1.8 i 16V 4x4-2.0 i 16V-2.0 i 16V 4x4

oe: 6732529 -- 6186775



02020 Ø 14 mm Ø 22 mm
rondelle carter nylon MONDEO I,MONDEO II 1.8 TD

oe: 1454118



02021 Ø 12,8 mm Ø 22,5 mm
rondelle carter 1.6 i 16V-1.6 Ti-1.8 SCi-1.8 16V-1.8 TD-1.8 i-1.8 TDCi-2.0 i 16V 4x4-2.0 i 16V-2.0-2.0 i-2.0 16V-2.0 16V DI / TDDi / TDCi-2.0 16V TDDi / TDCi-2.0 TDCi-2.2 TDCi-2.3

oe: 1005593



02024 Ø 14 mm Ø 22 mm
rondelle carter MONDEO I,MONDEO II,MONDEO III

oe: 0164.54 -- 0164.54

© INDUSTRIAL METALCAUCHO, S.L.U.



02051 Ø 10 mm Ø 21 mm
rondelle cuivre MONDEO IV 1.6 TDCi-2.0 TDCi-2.2 TDCi

oe: 1714920 -- 1485166



02452 Filetage: 14x125
bouchon carter d'huile MONDEO IV 2.0 TDCi

oe: 0311.18 -- 0311.18



02903 Filetage: 14x150
bouchon carter d'huile 1.6-1.6 Ti-1.8 TDCi-2.0

oe: 1013938



02929 Filetage: M10x1,25
bouchon carter d'huile MONDEO IV 1.6 TDCi-2.0 TDCi-2.2 TDCi

oe: 1146063



04714 Filetage: M 12x1,75
bouchon carter d'huile MONDEO II 2.5 24V

oe: 7123346



05945 Filetage: M 12 x 1,75
bouchon carter d'huile MONDEO IV 2.0-2.0 SCTi

oe: 71739255 -- 71739255



05740
radiateur d'huile MONDEO IV 1.6 TDCi

oe: 1516998

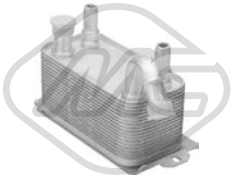

06371 L: 188 mm
radiateur d'huile MONDEO IV 1.6-1.6 TDCi-1.6 Ti-1.8 TDCi-2.0-2.0 SCTi-2.0 TDCi-2.2 TDCi-2.3-2.5

oe: 6G917A095AD -- 6G917A095AC



06383
radiateur d'huile MONDEO III 2.0 16V DI / TDDi / TDCi-2.0 16V TDDi / TDCi-2.0 TDCi-2.2 TDCi

oe: YC1Q6B624AJ -- YC1Q6B624AF



06385 L: 190 mm
radiateur d'huile MONDEO III 2.5 V6 24V-3.0 V6 24V

oe: 4443555 -- 4366325

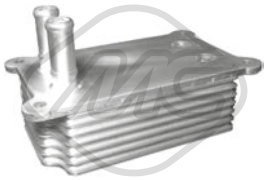

06386 L: 153 mm
radiateur d'huile MONDEO III 2.0 16V DI / TDDi / TDCi-2.2 TDCi

oe: 1C1Q6B624AG -- 1329011



39026
radiateur d'huile MONDEO IV 1.6-1.6 Ti

oe: 1472891 -- 1778546

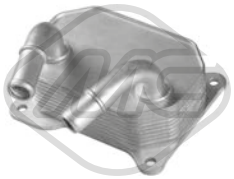

39034
radiateur d'huile MONDEO IV 1.8 TDCi

oe: 4M5Q6B624BA -- 1362890

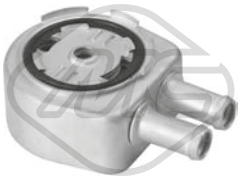

39039
radiateur d'huile MONDEO IV 2.0-2.0 SCTi

oe: AG9G6A642BC -- 1682214

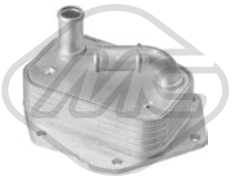

39045
radiateur d'huile MONDEO IV 2.2 TDCi

oe: 1492022 -- 6G9Q6L625AB

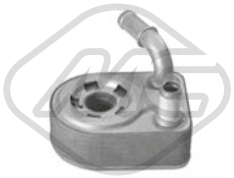

39048
radiateur d'huile MONDEO IV 1.6-1.6 Ti

oe: 1472891 -- 1778546



39065
radiateur d'huile MONDEO IV 2.0 TDCi

oe: 3M5Q6714AA -- 3M5Q6L625BC

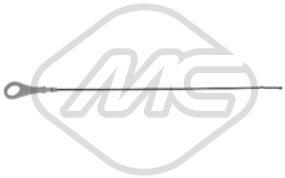

05299 L: 450 mm
jauge de niveau d'huile MONDEO I,MONDEO II,-MONDEO IV 1.6 i 16V-1.6 Ti-1.6 i

oe: 1207160

© INDUSTRIAL METALCAUCHO, S.L.U.

FORD MONDEO I('93-'96) / II('96-'00) / III('00-'07) / IV('07-) 02/1993 -



05300 L: 570 mm
jauge de niveau d'huile MONDEO III,MONDEO IV 1.8 16V-2.0 TDCi-2.0 16V

oe: 1255770

05301 L: 502 mm
jauge de niveau d'huile MONDEO IV 1.8 TDCi

oe: 1257259



08361
jeu de durit vapeur MONDEO I 1.8 TD

oe: 6162286 -- 6179491

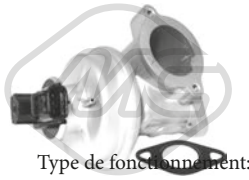

Type de fonctionnement: électrique
93020 Nombre de connexions: 3
vanne EGR avec joint d'étanchéite MONDEO III 2.0 16V DI / TDDi / TDCi-2.0 16V TDDi / TDCi

oe: 2S7Q9D475AD -- 4S7090475KC

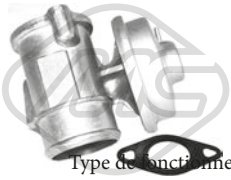

Type de fonctionnement: pneumatique
93021
vanne EGR avec joint d'étanchéite MONDEO III 2.0 16V TDDi / TDCi-2.0 TDCi-2.2 TDCi

oe: 2S7Q9D475BC -- 2S7Q9D475BD

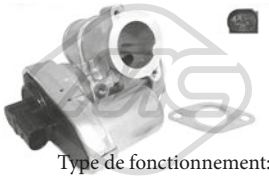

Type de fonctionnement: électrique
93051
vanne EGR avec joints MONDEO III 2.2 TDCi

oe: 6S7Q9D475AG -- 6S7Q9D475AE

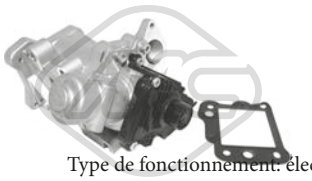

Type de fonctionnement: électrique
93052 Nombre de connexions: 5
vanne EGR avec joint d'étanchéite MONDEO IV 2.2 TDCi

oe: 6G9Q9D475AA -- 1427355

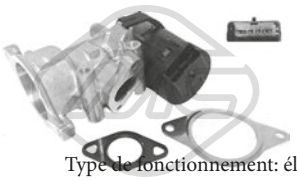

Type de fonctionnement: électrique
93053 Nombre de connexions: 5
vanne EGR avec joints MONDEO IV 2.0 TDCi

oe: 1436390 -- 6M5Q9D475AA

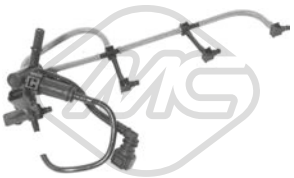

92065
tuyauterie injection MONDEO IV 1.8 TDCi

oe: 4M5Q9K022AG



92091
tuyauterie injection MONDEO IV 1.6 TDCi

oe: 1746271 -- AV6Q9K022AB



92092
tuyauterie injection MONDEO IV 1.6 TDCi

oe: 1742836 -- AV6Q9K022CA

© INDUSTRIAL METALCAUCHO, S.L.U.

CIRCUIT TURBO COMPRESSEUR

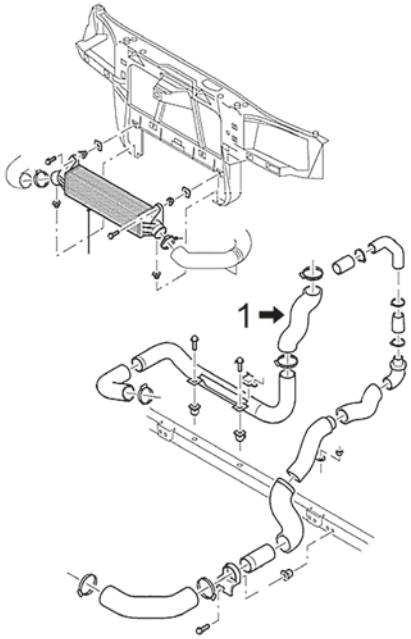

MONDEO III 2.0 de 16V DI / TDDi / TDCi avec moteurs 90-115-130CV jusqu'à 2005

1	09800	durit turbo de raccord jusqu'à 2005
	09857	durit turbo de raccord 2005

C36M284M1573M1574M3447M3487M4721M4725M6238TURBOP1 FORD MONDEO I('93-'96) / II('96-'00) / III('00-'07) / IV('07-) 02/1993 -

CIRCUIT TURBO COMPRESSEUR

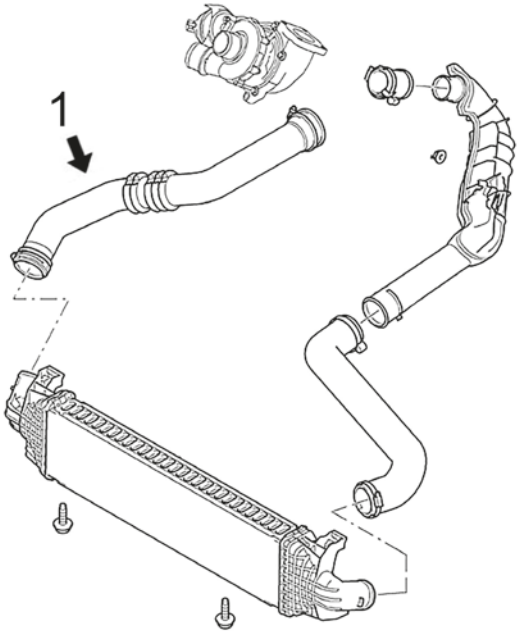

2.0 TDCi

1	09797	durit flexible de intercooler

C36M284M1573M1574M3447M3487M4721M4725M6238TURBOP2 FORD MONDEO I('93-'96) / II('96-'00) / III('00-'07) / IV('07-) 02/1993 -

CIRCUIT TURBO COMPRESSEUR

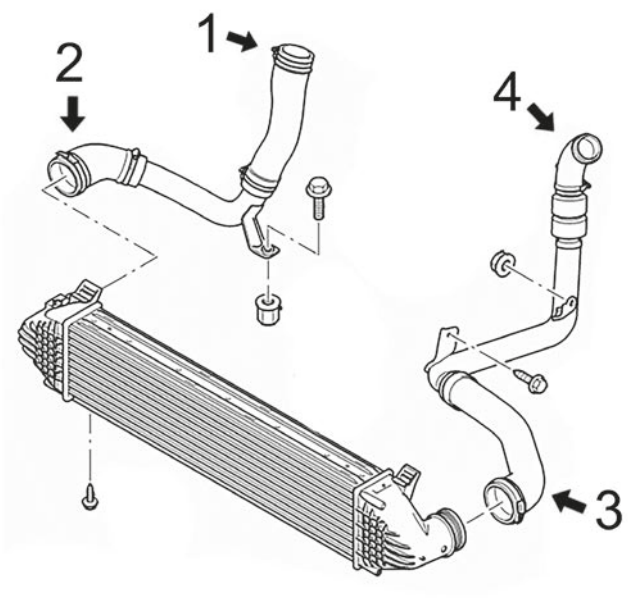

MONDEO IV 2.2 TDCi moteurs de 175-200CV

1	09801	durit Turbo de intercooler à tube rigide
2	09802	durit collecteur
3	09641	durit Turbo de intercooler à tube rigide
4	09803	durit turbo de tube rigide à turbo

C36M284M1573M1574M3447M3487M4721M4725M6238TURBOP3 FORD MONDEO I('93-'96) / II('96-'00) / III('00-'07) / IV('07-) 02/1993 -



07195
durit turbo MONDEO IV 1.6 TDCi

oe: 1697672 -- AV616C750AC

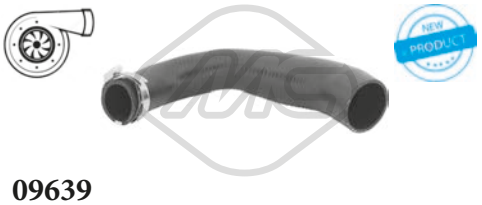

09639
durit turbo MONDEO III 2.0 16V DI / TDDi / TDCi-2.0 16V TDDi / TDCi-2.0 TDCi-2.2 TDCi

oe: 1323813 -- 1222891



09640
durit turbo MONDEO IV 1.8 TDCi

oe: 6G916K683DG -- 1565540

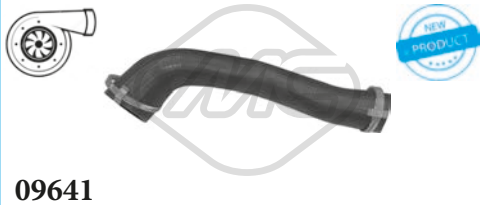

09641
durit turbo MONDEO IV 2.2 TDCi

oe: 8G916C646AE -- 8G916C646AD



09797
durit turbo [droite] MONDEO IV 2.0 TDCi

oe: 1468764



09798
durit turbo MONDEO III 2.0 16V DI / TDDi / TDCi-2.0 16V TDDi / TDCi-2.0 TDCi

oe: 1S7Q9351AA -- 1144171



09799
durit turbo MONDEO III 2.0 16V DI / TDDi / TDCi-2.0 16V TDDi / TDCi-2.0 TDCi

oe: 1127828 -- 1C1Q9351AD



09800
durit turbo MONDEO III 2.0 16V DI / TDDi / TDCi-2.0 16V TDDi / TDCi-2.0 TDCi

oe: 1128760

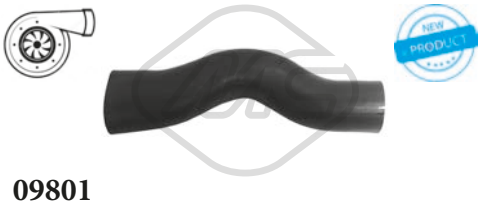

09801
durit turbo MONDEO IV 2.2 TDCi

oe: 8G916K683AC -- 1739024

© INDUSTRIAL METALCAUCHO, S.L.U.



09802
durit turbo MONDEO IV 2.2 TDCi

oe: 8G916K683AC -- 1739024



09803
durit turbo MONDEO IV 2.2 TDCi

oe: 1594907

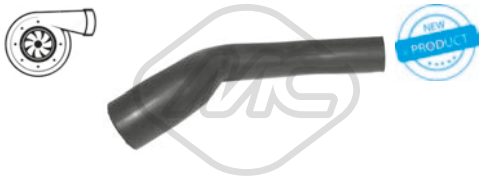

09857
durit turbo MONDEO III 2.0 TDCi

oe: 2S7Q6N696AA -- 2S7Q6N696A

84492 L: 1160 mm
cable d'accélération MONDEO II 1.8 TD

oe: 1056902



92138
conduite huile turbo MONDEO IV 2.0 TDCi

oe: 1255009



98394
durit turbo MONDEO IV 1.6 TDCi

oe: BG916K863CB -- BG916K863CA

© INDUSTRIAL METALCAUCHO, S.L.U.

SUSPENSION AVANT & SUPPORTS DE MOTEUR

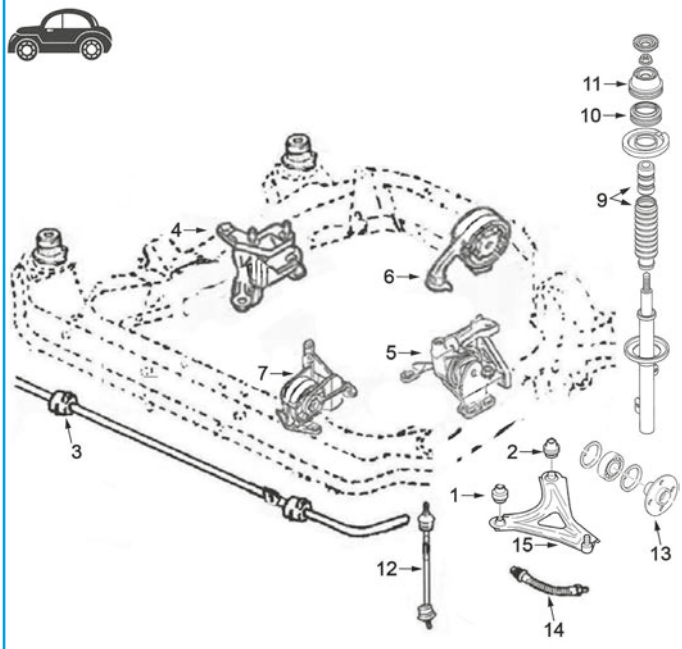

MONDEO I et II 1993-2000 :

1	02659	silentbloc
2	02658	silentbloc triangle AV jusqu'à 8/'96
3	04013	palier de barre stabilisatrice Ø 18 mm
4	04293	support moteur à droite 1.8 Diesel
5	04239	support BV 1.6-1.8-2.0
6	04825	support moteur arrière 1.6-1.8-2.0-1.8D BV manuel
7	04958	support moteur AV (couple)
9	04930	kit butée amortisseur et cache poussière
10	04208	roulement support amortisseur
11	02768	support amortisseur AV
13	90060	moyeu de roue devant
14	96063	flexible de frein AV (425 mm)
15	52059	bras de suspension AV D
	52077	bras de suspension AV G

C36M284M1573M1574M3447M3487M4721M4725M6238SOPDP1 FORD MONDEO I('93-'96) / II('96-'00) / III('00-'07) / IV('07-) 02/1993 -

SUSPENSION AVANT & SUPPORTS DE MOTEUR

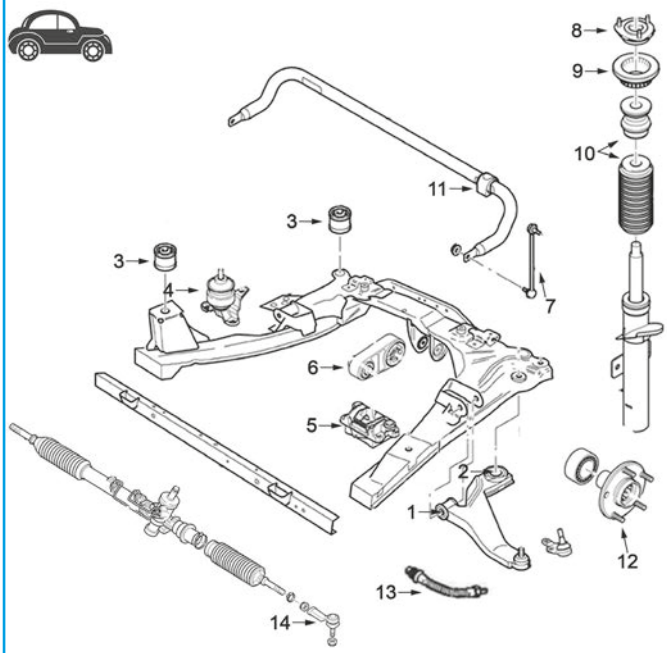

MONDEO III 2001- :

1	04931	silentbloc
2	04932	silentbloc
3	05333	silentbloc sous-châssis (4 pcs par véhicule)
4	04910	support moteur à droite 1.8-2.0 essence
5	04911	support moteur G
6	04899	support moteur arrière
7	04900	biellette de barre stabilisatrice
8	04935	support amortisseur AV
9	05305	roulement support amortisseur
10	05304	jeu soufflet butée amortisseur
11	04934	palier de barre stabilisatrice -8/'03
12	90108	moyeu de roue devant
13	96066	flexible de frein AV (476 mm)
14	53154	rotule de direction G et D

C36M284M1573M1574M3447M3487M4721M4725M6238SOPDP2 FORD MONDEO I('93-'96) / II('96-'00) / III('00-'07) / IV('07-) 02/1993 -

© INDUSTRIAL METALCAUCHO, S.L.U.

SUSPENSION ARRIERE

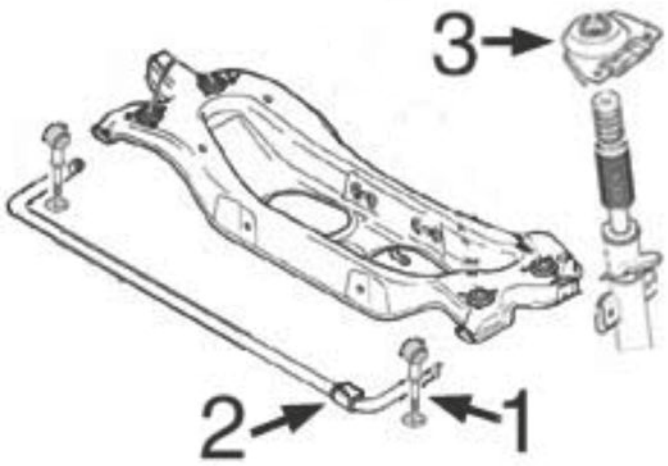

MONDEO I et II 1993-2000 :

1	04235	biellette de barre stabilisatrice Mondeo-I (-'96)
2	04014	palier de barre stabilisatrice
3	04016	support amortisseur arrière

C36M284M1573M1574M3447M3487M4721M4725M6238SOPTP1 FORD MONDEO I('93-'96) / II('96-'00) / III('00-'07) / IV('07-) 02/1993 -

SUSPENSION ARRIERE

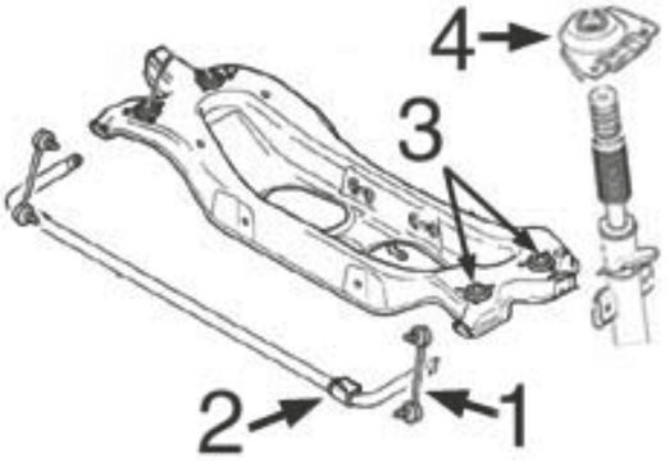

MONDEO III 2001-2006 :

1	04901	biellette de barre stabilisatrice
2	04937	palier de barre stabilisatrice
3	04680	jeu silentblocs support pont arrière
4	04936	support amortisseur arrière

C36M284M1573M1574M3447M3487M4721M4725M6238SOPTP2 FORD MONDEO I('93-'96) / II('96-'00) / III('00-'07) / IV('07-) 02/1993 -



01003
support moteur [inférieur] MONDEO IV 1.6-1.6 Ti-1.8 TDCi-2.0-2.0 SCTi

oe: 6G916P082AD -- 1434852

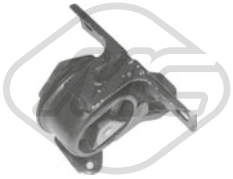

04239
support moteur [avant gauche] MONDEO I,MONDEO II 1.6 i 16V-1.6 i-1.8 i-1.8 i 16V-1.8 i 16V 4x4-2.0 i-2.0 i 16V-2.0 i 16V 4x4

oe: 7253908 -- 6965937

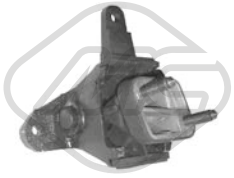

04293
support moteur [droite] MONDEO I,MONDEO II 1.6 i-1.8 TD-1.8 i-2.0 i

oe: 7303747

© INDUSTRIAL METALCAUCHO, S.L.U.

FORD MONDEO I('93-'96) / II('96-'00) / III('00-'07) / IV('07-) 02/1993 -



04696
support moteur [droite] MONDEO II 1.6 i-1.8 i-2.0 i

oe: 1110960 -- 1053940

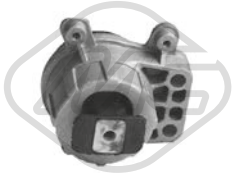

04757
support moteur [droite] MONDEO III 1.8 16V-1.8 SCi-2.0 16V DI / TDDi / TDCi-2.0 16V TDDi / TDCi-2.0 TDCi-2.0 16V-2.2 TDCi-2.5 V6 24V-3.0 V6 24V-ST220

oe: 1220636 -- 1213618



04761
support moteur [arrière] MONDEO II 1.8 TD

oe: 1078554 -- 1064451



04825
support moteur [arrière] MONDEO I,MONDEO II,-MONDEO III 1.6 i 16V-1.6 i-1.8 16V-1.8 i 16V-1.8 i-1.8 TD-1.8 i 16V 4x4-2.0 16V-2.0 16V DI / TDDi / TDCi-2.0 i-2.0 16V TDDi / TDCi-2.0 i 16V-2.0 i 16V

oe: 1097914 -- 1024959



04851
support moteur [gauche] MONDEO III 1.8 SCi-2.0 16V-2.0 16V DI / TDDi / TDCi-2.0 16V TDDi / TDCi-2.0 TDCi-2.2 TDCi-2.5 V6 24V-3.0 V6 24V-ST220

oe: 1207864

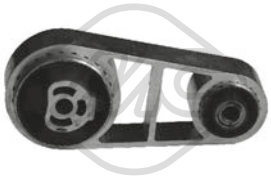

04899
support moteur [arrière] MONDEO I,MONDEO II 1.6 i 16V-1.6 i-1.8 i 16V-1.8 i-1.8 TD-1.8 i 16V 4x4-2.0 i-2.0 i 16V-2.0 i 16V 4x4-2.5 24V-2.5 ST 200-2.5 i 24V

oe: 1351679 -- 1152888



04910
support moteur [droite] MONDEO III 1.8 16V-1.8 SCi-2.0 16V

oe: 1123542

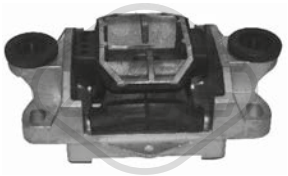

04911
support moteur [gauche] MONDEO III 1.8 16V-1.8 SCi-2.0 16V-2.0 16V DI / TDDi / TDCi-2.0 16V TDDi / TDCi-2.0 TDCi-2.2 TDCi-3.0 V6 24V-ST220

oe: 1S717M122CC -- 1S717M122CB



04958
support moteur [avant] MONDEO I,MONDEO II 1.6 i 16V-1.6 i-1.8 i 16V-1.8 i-1.8 TD-2.0 i 16V 4x4-2.0 i

oe: 1097911 -- 1097906

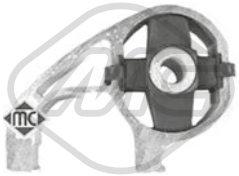

05409
support moteur [arrière] MONDEO I,MONDEO II 1.6 i 16V-1.6 i-1.8 i 16V-1.8 i-1.8 TD-1.8 i 16V 4x4-2.0 i-2.0 i 16V-2.0 i 16V 4x4

oe: 1097922



57606
support moteur [gauche supérieur] MONDEO IV 1.6-1.6 Ti-2.0-2.3-2.5

oe: 1419832 -- 1376893

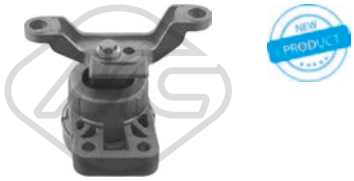

57607
support moteur [droite] MONDEO IV 2.0 TDCi

oe: 1723144 -- 1453239



02658 Ø 12 mm Ø 46.8 mm
silentbloc triangle [essieu avant inférieur] MONDEO I,MONDEO II 1.6 i 16V-1.6 i-1.8 i 16V-1.8 i-1.8 TD-2.0 i-2.0 i 16V

oe: 6870549

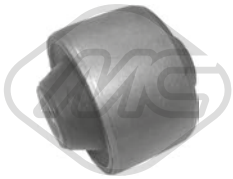

02659 Ø 12 mm Ø 48 mm
silentbloc triangle [essieu avant inférieur] MONDEO I,MONDEO II 1.6 i 16V-1.6 i-1.8 i 16V-1.8 i-1.8 TD-1.8 i 16V 4x4-2.0 i-2.0 i 16V

oe: 6790115

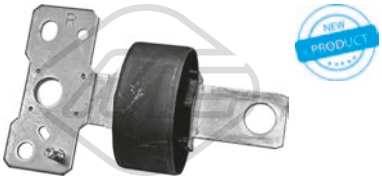

02706 Ø 90 mm
silentbloc triangle [essieu arrière droit] MONDEO IV 1.6-1.6 TDCi-1.6 Ti-1.8 TDCi-2.0-2.0 SCTi-2.0 TDCi-2.2 TDCi-2.3-2.5

oe: 1566810 -- 1865034



04013 Ø 18 mm
palier barre stabilisatrice [essieu avant] MONDEO I,-MONDEO II 1.6 i 16V-1.6 i-1.8 i 16V-1.8 i-1.8 TD-1.8 i 16V 4x4-2.0 i-2.0 i 16V-2.0 i 16V 4x4-2.5 24V-2.5 ST 200-2.5 i 24V

oe: 6714195 -- 1128725



04014 Ø 16 mm
palier barre stabilisatrice [essieu arrière] MONDEO I,MONDEO II,MONDEO III 1.6 i 16V-1.6 i-1.8 16V-1.8 i 16V-1.8 i-1.8 SCi-1.8 TD-1.8 i 16V 4x4-2.0 16V-2.0 i-2.0 16V DI / TDDi / TDCi-2.0 16V TDDi

oe: 7144204

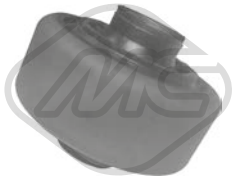

04015 Ø 12.5 mm Ø 60.2 mm
silentbloc triangle [essieu avant inférieur] MONDEO I,MONDEO II 1.6 i 16V-1.6 i-1.8 i 16V-1.8 i-1.8 TD-1.8 i 16V 4x4-2.0 i-2.0 i 16V-2.0 i 16V 4x4-2.5 24V-2.5 ST 200-2.5 i 24V

oe: 1023058

© INDUSTRIAL METALCAUCHO, S.L.U.



04235 Ø 8 mm L: 102 mm
biellette embout barre stabilisatrice [essieu arrière] MONDEO I,MONDEO II 1.6 i 16V-1.6 i-1.8 i-1.8 i 16V-1.8 TD-1.8 i 16V 4x4-2.0 i-2.0 i 16V-2.0 i 16V 4x4-2.5 24V-2.5 i 24V
oe: 1039511 -- 1054209

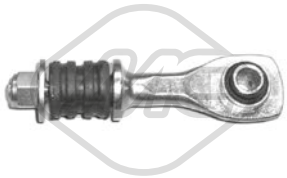

04236 Ø 10 mm L: 102 mm
biellette embout barre stabilisatrice [essieu arrière] MONDEO I,MONDEO II 1.6 i 16V-1.6 i-1.8 i 16V-1.8 i-1.8 TD-1.8 i 16V 4x4-2.0 i-2.0 i 16V-2.0 i 16V 4x4-2.5 24V-2.5 ST 200-2.5 i 24V
oe: 7014210



04680 Ø 16,5 mm Ø 46,54|52,5 mm
jeu silentblocs sous-chassis [avant] MONDEO III 1.8 16V-1.8 SCi-2.0 16V-2.0 16V DI / TDDi / TDCi-2.0 16V TDDi / TDCi-2.0 TDCi-2.2 TDCi-2.5 V6 24V-3.0 V6 24V-ST220
oe: 1404976



04900 L: 250 mm
biellette embout barre stabilisatrice [des deux côtés de l'essieu avant] MONDEO III,MONDEO IV 1.8 SCi-1.8 16V-2.0-2.0 16V-2.0 16V DI / TDDi / TDCi-2.0 16V TDDi / TDCi-2.0 TDCi-2.2 TDCi-2.5 V6 24V-
oe: XS4JM1C230BA -- 1S713B438BA



04901 L: 255 mm
biellette embout barre stabilisatrice [essieu arrière] MONDEO III 1.8 16V-1.8 SCi-2.0 16V-2.0 16V DI / TDDi / TDCi-2.0 16V TDDi / TDCi-2.0 TDCi-2.2 TDCi-2.5 V6 24V-ST220
oe: 1127648 -- 1117800

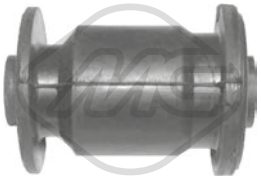

04931 Ø 12 mm Ø 35|50 mm
silentbloc triangle [essieu avant inférieur] MONDEO III 1.8 16V-1.8 SCi-2.0 16V-2.0 16V DI / TDDi / TDCi-2.0 16V TDDi / TDCi-2.0 TDCi-2.2 TDCi-2.5 V6 24V-3.0 V6 24V
oe: 1311416

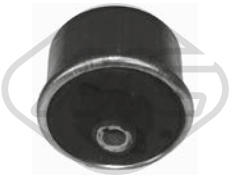

04932 Ø 13 mm Ø 76|84 mm
silentbloc triangle [essieu avant inférieur] MONDEO III 1.8 16V-1.8 SCi-2.0 16V-2.0 16V DI / TDDi / TDCi-2.0 16V TDDi / TDCi-2.0 TDCi-2.2 TDCi-2.5 V6 24V-3.0 V6 24V
oe: 1311416 -- 1311416S2



04934 Ø 19 mm
palier barre stabilisatrice [essieu avant] MONDEO III 1.8 16V-1.8 SCi-2.0 16V-2.0 16V DI / TDDi / TDCi-2.0 16V TDDi / TDCi-2.0 TDCi-2.2 TDCi-2.5 V6 24V-3.0 V6 24V
oe: 1118695



04937 Ø 20 mm
palier barre stabilisatrice [essieu arrière] MONDEO III 1.8 16V-1.8 SCi-2.0 16V-2.0 16V DI / TDDi / TDCi-2.0 16V TDDi / TDCi-2.0 TDCi-2.2 TDCi-2.5 V6 24V-3.0 V6 24V-ST220
oe: 1124418



05333 Ø 52 mm
support sous-chassis [essieu avant] MONDEO II,-MONDEO III 1.6 i-1.6 i 16V-1.8 16V-1.8 i-1.8 SCi-1.8 TD-2.0 16V-2.0 i-2.0 16V DI / TDDi / TDCi-2.0 16V TDDi / TDCi-2.0 TDCi-2.2 TDCi-2.5 24V-2.5
oe: 1307875



05405 Ø 19 mm
palier barre stabilisatrice [essieu avant] MONDEO III 1.8 16V-1.8 SCi-2.0 16V-2.0 16V DI / TDDi / TDCi-2.0 16V TDDi / TDCi-2.0 TDCi-2.2 TDCi-2.5 V6 24V-3.0 V6 24V-ST220
oe: 1307891

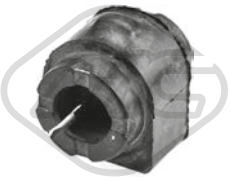

06438 Ø 23,5 mm Ø 45,1 mm L: 51,6 mm
palier barre stabilisatrice [essieu avant] MONDEO IV 1.6-1.6 TDCi-1.6 Ti-1.8 TDCi-2.0-2.0 SCTi-2.0 TDCi-2.2 TDCi-2.3-2.5

oe: 1478582 -- 1469020



06619 Ø 14 mm Ø 60 mm
silentbloc bras de suspension [avant des deux côtés de l'essieu avant] MONDEO IV 1.6-1.6 TDCi-1.6 Ti-1.8 TDCi-2.0-2.0 SCTi-2.0 TDCi-2.2 TDCi-2.3-2.5

oe: 1507181 -- 1469024



06620
silentbloc bras de suspension [essieu avant gauche] MONDEO IV 1.6-1.6 TDCi-1.6 Ti-1.8 TDCi-2.0-2.0 SCTi-2.0 TDCi-2.2 TDCi-2.3-2.5

oe: 1507181 -- 1507181S3



06621
silentbloc triangle [essieu avant droit] MONDEO IV 1.6-1.6 TDCi-1.6 Ti-1.8 TDCi-2.0-2.0 TDCi-2.2 TDCi-2.3-2.5

oe: 1666186 -- 1507181



06626 Ø 12,2 mm Ø 36 mm L: 35 mm
silentbloc bras de suspension [essieu arrière] MONDEO IV 1.6-1.6 TDCi-1.6 Ti-1.8 TDCi-2.0-2.0 SCTi-2.0 TDCi-2.2 TDCi-2.3-2.5

oe: 6G915K743XAD -- 6G915K743VA



06631 Ø 12 mm L: 37 mm
silentbloc bras de suspension [des deux côtés du pont arrière intérieur] MONDEO IV 1.6-1.6 TDCi-1.6 Ti-1.8 TDCi-2.0-2.0 SCTi-2.0 TDCi-2.2 TDCi-2.3-2.5

oe: 6G915K652XAE -- 1421954



06632 Ø 12,3 mm Ø 40,4 mm L: 35,6 mm
silentbloc bras de suspension [extérieur des deux côtés du pont arrière] MONDEO IV 1.6-1.6 TDCi-1.6 Ti-1.8 TDCi-2.0-2.0 SCTi-2.0 TDCi-2.2 TDCi-2.3-2.5
oe: 1377447 -- 1381442

© INDUSTRIAL METALCAUCHO, S.L.U.

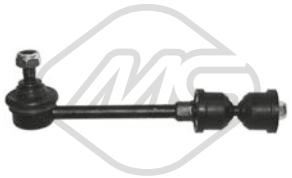

06923 L: 180 mm
biellette barre stabilisatrice [des deux côtés du pont arrière] MONDEO IV 1.6-1.6 TDCi-1.6 Ti-1.8 TDCi-2.0-2.0 SCTi-2.0 TDCi-2.2 TDCi-2.3-2.5

oe: 1425853 -- 1377416



07051 Ø 17 mm L: 48 mm
palier barre stabilisatrice [des deux côtés du pont arrière] MONDEO IV 1.6-1.6 TDCi-1.6 Ti-1.8 TDCi-2.0-2.0 SCTi-2.0 TDCi-2.2 TDCi-2.3-2.5

oe: 1405523 -- 1387624



07052 Ø 18 mm
palier barre stabilisatrice [des deux côtés du pont arrière] MONDEO IV 1.6-1.6 TDCi-1.6 Ti-1.8 TDCi-2.0-2.0 SCTi-2.0 TDCi-2.2 TDCi-2.3-2.5

oe: 1581670



52059
bras de suspension [essieu avant droit] MONDEO I,-MONDEO II 1.6 i 16V-1.6 i-1.8 i 16V-1.8 i-1.8 TD-1.8 i 16V 4x4-2.0 i-2.0 i 16V-2.0 i 16V 4x4-2.5 24V-2.5 ST 200-2.5 i 24V
oe: 1030277 -- 1141293



52077
bras de suspension [essieu avant gauche] MONDEO I,MONDEO II 1.6 i 16V-1.6 i-1.8 i 16V-1.8 i-1.8 TD-1.8 i 16V 4x4-2.0 i-2.0 i 16V-2.0 i 16V 4x4-2.5 24V-2.5 ST 200-2.5 i 24V
oe: 1141294 -- 1023028

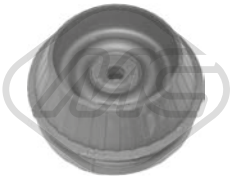

02768 Ø 12 mm Ø 117|120,5 mm
support amortisseur [essieu avant] MONDEO I,-MONDEO II 1.6 i 16V-1.6 i-1.8 i 16V-1.8 i-1.8 TD-2.0 i-2.0 i 16V

oe: 6799585

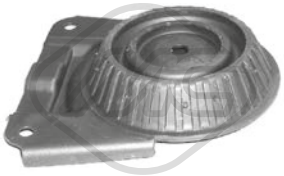

04016
support amortisseur [essieu arrière] MONDEO I,-MONDEO II 1.6 i 16V-1.6 i-1.8 i 16V-1.8 i-1.8 TD-1.8 i 16V 4x4-2.0 i-2.0 i 16V-2.0 i 16V 4x4-2.5 24V-2.5 ST 200-2.5 i 24V
oe: 6838725



04208 Ø 86 mm Ø 117 mm
roulement support amortisseur [essieu avant] MONDEO I,MONDEO II 1.6 i 16V-1.6 i-1.8 i 16V-1.8 i-1.8 TD-1.8 i 16V 4x4-2.0 i-2.0 i 16V

oe: 6735956 -- 1103725



04930
jeu soufflet butée amortisseur [essieu avant] MONDEO II 1.6 i-1.6 i 16V-1.8 i-1.8 TD-2.0 i-2.5 24V-2.5 ST 200

oe: 1023327



04935
support amortisseur [essieu avant] MONDEO III,-MONDEO IV 1.8 SCi-1.8 16V-2.0-2.0 16V-2.0 16V DI / TDDi / TDCi-2.0 16V TDDi / TDCi-2.0 TDCi-2.2 TDCi-2.5 V6 24V-3.0 V6 24V-ST220
oe: 4609099 -- 1122893



04936
support amortisseur [essieu arrière] MONDEO III 1.8 16V-1.8 SCi-2.0 16V-2.0 16V DI / TDDi / TDCi-2.0 16V TDDi / TDCi-2.0 TDCi-2.2 TDCi-2.5 V6 24V-3.0 V6 24V-ST220
oe: 157118198AH -- 1303625



05304
jeu soufflet butée amortisseur [essieu avant] MONDEO II,MONDEO III 1.6 i-1.6 i 16V-1.8 TD-1.8 16V-1.8 i-1.8 SCi-2.0 i-2.0 16V-2.0 TDCi-2.0 16V DI / TDDi / TDCi-2.0 16V TDDi / TDCi-2.2 TDCi-2.5
oe: 1105883 -- 4453803



05305 Ø 35 mm Ø 107 mm
roulement support amortisseur [essieu avant] MONDEO III 1.8 16V-1.8 SCi-2.0 16V-2.0 16V DI / TDDi / TDCi-2.0 16V TDDi / TDCi-2.0 TDCi-2.2 TDCi-2.5 V6 24V-3.0 V6 24V-ST220
oe: 4609099 -- 1122893

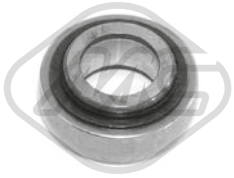

05373 Ø 30 mm Ø 58 mm
roulement transmission [essieu avant] MONDEO III 1.8 16V-1.8 SCi-2.0 16V-2.0 16V DI / TDDi / TDCi-2.0 16V TDDi / TDCi-2.0 TDCi-2.2 TDCi

oe: 4106404



05685 Ø 45 mm Ø 75 mm
roulement transmission [essieu avant] MONDEO IV 1.6-1.6 TDCi-1.6 Ti-1.8 TDCi-2.0-2.0 SCTi-2.0 TDCi-2.2 TDCi-2.3

oe: 1481243 -- 1701597

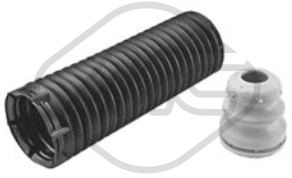

06390
jeu soufflet butée amortisseur [essieu avant] MONDEO IV 1.6-1.6 TDCi-1.6 Ti-1.8 TDCi-2.0-2.0 TDCi-2.2 TDCi-2.3-2.5

oe: 7G913K100DAA -- 6G913K036NAA



06959
coupelle de suspension MONDEO IV 1.6-1.6 TDCi-1.6 Ti-1.8 TDCi-2.0-2.0 SCTi-2.0 TDCi-2.2 TDCi-2.3-2.5

oe: 1437051



07018
support amortisseur MONDEO IV 1.6-1.6 TDCi-1.6 Ti-1.8 TDCi-2.0-2.0 SCTi-2.0 TDCi-2.2 TDCi-2.3-2.5

oe: AG913K155BAB -- 1541436

© INDUSTRIAL METALCAUCHO, S.L.U.



07019 Ø 68 mm Ø 113 mm
roulement support amortisseur MONDEO IV 1.6-1.6 TDCi-1.6 Ti-1.8 TDCi-2.0-2.0 SCTi-2.0 TDCi-2.2 TDCi-2.3-2.5

oe: 6G913K099NBA -- 6G913K099AA



07020
kit coupelle de suspension [essieu avant] MONDEO IV 1.6-1.6 TDCi-1.6 Ti-1.8 TDCi-2.0-2.0 SCTi-2.0 TDCi-2.2 TDCi-2.3-2.5

oe: AG913K155BAB -- 1541436



42073 L: 70,2 mm
butée amortisseur [des deux côtés de l'essieu avant] MONDEO IV 1.6 TDCi-1.6-1.6 Ti-1.8 TDCi-2.0-2.0 SCTi-2.0 TDCi-2.2 TDCi-2.3-2.5

oe: 1406413 -- 1377255



42074
butée amortisseur [essieu arrière] MONDEO IV 1.6-1.6 TDCi-1.6 Ti-1.8 TDCi-2.0-2.0 TDCi-2.2 TDCi-2.3-2.5

oe: 1545069 -- 1441213



42075
butée amortisseur [essieu arrière] MONDEO IV 1.6-1.6 TDCi-1.6 Ti-1.8 TDCi-2.0-2.0 TDCi-2.2 TDCi-2.3-2.5

oe: 1545070 -- 1464268



42076
butée amortisseur [essieu avant] MONDEO IV 1.6-1.6 TDCi-1.6 Ti-1.8 TDCi-2.0-2.0 SCTi-2.0 TDCi-2.2 TDCi-2.3-2.5

oe: 9G913K100AAA -- 1672994



44014
kit support amortisseur [essieu avant] MONDEO II-I,MONDEO IV 1.8 SCi-1.8 16V-2.0-2.0 16V-2.0 16V DI / TDDi / TDCi-2.0 16V TDDi / TDCi-2.0 TDCi-2.2 TDCi-2.5 V6 24V-3.0 V6 24V-ST220
oe: 4609099 -- 1122893

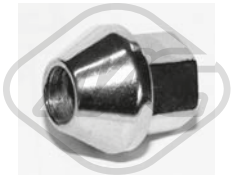

05291
ecrou de roue [essieu arrière essieu avant] MONDEO IV 1.6-1.6 TDCi-1.6 Ti-1.8 TDCi-2.0-2.0 SCTi-2.0 TDCi-2.2 TDCi-2.3-2.5

oe: 1567143 -- 1454051



Ø 134 mm
Nombre de dents: 27
90060 H: 76 mm
moyeu de roue [essieu avant] MONDEO I,MONDEO II 1.8 i 16V-1.8 TD-2.0 i 16V-2.5 24V

oe: 7346525

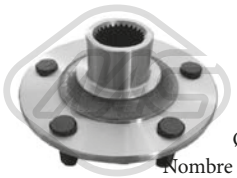

Ø 134.5 mm
Nombre de dents: 27
90108 H: 76 mm
moyeu de roue [essieu avant] MONDEO III 1.8 16V-1.8 SCi-2.0 16V-2.0 16V DI / TDDi / TDCi-2.0 16V TDDi / TDCi-2.0 TDCi-2.2 TDCi-2.5 V6 24V-3.0 V6 24V-ST220
oe: 4103347

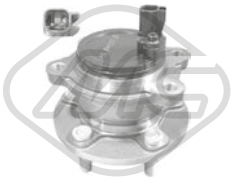

Ø 136 mm
90164 H: 89 mm
moyeu de roue [des deux côtés du pont arrière] MONDEO IV 2.0-2.0 TDCi-2.2 TDCi

oe: BV612C299CFA -- BV612C299AAF



Ø 136 mm
90301 H: 99 mm
moyeu de roue [des deux côtés du pont arrière] MONDEO IV 1.6-1.6 TDCi-1.6 Ti-1.8 TDCi-2.0-2.0 SCTi-2.0 TDCi-2.2 TDCi-2.3-2.5

oe: 1769848 -- 1753554

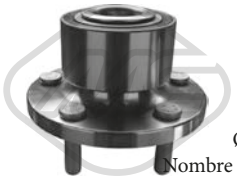

Ø 136.5 mm
Nombre de dents: 40
90303 H: 92 mm
moyeu de roue [des deux côtés de l'essieu avant] MONDEO IV 1.6-1.6 TDCi-1.6 Ti-1.8 TDCi-2.0-2.0 SCTi-2.0 TDCi-2.2 TDCi-2.3-2.5

oe: 1496721 -- 1463833



74053 Ø 75 mm
kit de roulements de roue [essieu arrière] MONDEO I,MONDEO II 1.6 i 16V-1.6 i-1.8 i 16V-1.8 i-1.8 TD-1.8 i 16V 4x4-2.0 i-2.0 i 16V-2.0 i 16V 4x4-2.5 24V-2.5 ST 200-2.5 i 24V
oe: 5027620 -- 93BB1215AB



74089 Ø 75 mm
kit de roulements de roue [essieu avant] MONDEO III 1.8 16V-1.8 SCi-2.0 16V-2.0 16V DI / TDDi / TDCi-2.0 16V TDDi / TDCi-2.0 TDCi-2.2 TDCi-2.5 V6 24V-3.0 V6 24V-ST220
oe: 1S7W1215AA -- 1133023

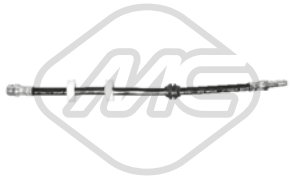

96063 L: 425 mm
flexible de frein [des deux côtés de l'essieu avant]ro, ambos lados MONDEO I,MONDEO II 1.6 i 16V-1.6 i-1.8 i 16V-1.8 i-1.8 TD-1.8 i 16V 4x4-2.0 i-2.0 i 16V-2.0 i 16V 4x4-2.5 24V-2.5 ST 200-2.5 i 24V
oe: 7067563



96066 L: 476 mm
flexible de frein [des deux côtés de l'essieu avant]ro, ambos lados MONDEO III 1.8 16V-1.8 SCi-2.0 16V-2.0 16V DI / TDDi / TDCi-2.0 16V TDDi / TDCi-2.0 TDCi-2.2 TDCi-2.5 V6 24V-3.0 V6 24V-ST220
oe: 1212748

© INDUSTRIAL METALCAUCHO, S.L.U.



96067 L: 320 mm
flexible de frein [essieu arrière] MONDEO II,MONDEO III 1.8 SCi-1.8 16V-2.0 16V TDDi / TDCi-2.0 16V-2.0 16V DI / TDDi / TDCi-2.0 TDCi-2.2 TDCi-2.5 24V-2.5 V6 24V-3.0 V6 24V-ST220
oe: 1121635



Ø 24 - 77 mm
01227 kit **00227**
kit soufflet transmission [du côté boîte de vitesses des deux côtés de l'essieu avant] MONDEO I,MONDEO II,MONDEO III 1.8 16V

oe: 1447559 -- 1073845



Ø 27 - 90 mm
01520 kit **00520**
kit soufflet transmission [côté roue des deux côtés de l'essieu avant] MONDEO III

oe: 7701035317 -- 4403284



Ø 26 - 80 mm
01993 kit **00993**
kit soufflet transmission [côté roue des deux côtés de l'essieu avant] MONDEO I,MONDEO II 1.6 i 16V-1.6 i-1.8 i-1.8 i 16V-1.8 TD-1.8 i 16V 4x4-2.0 i-2.0 i 16V-2.0 i 16V 4x4
oe: 6757617



Ø 28 - 87 mm
01994 kit **00994**
kit soufflet transmission [côté roue des deux côtés de l'essieu avant] MONDEO I 1.6 i 16V-1.8 i 16V-1.8 i 16V 4x4-1.8 TD-2.0 i 16V-2.0 i 16V 4x4-2.5 i 24V

oe: 6757618



Ø 25.5 - 75 mm
11031 kit **10031**
kit soufflet transmission [du côté boîte de vitesses des deux côtés de l'essieu avant] MONDEO IV 2.0 TDCi-2.2 TDCi-2.3

oe: 1505655 -- 1505656



Ø 27 - 89 mm
11038 kit **10038**
kit soufflet transmission [côté roue des deux côtés de l'essieu avant] MONDEO IV 2.3

oe: 4602347 -- 4558451



Ø 31 - 81 mm
11046 kit **10046**
kit soufflet transmission [côté roue des deux côtés de l'essieu avant] MONDEO III 1.8 16V-1.8 SCi-2.0 16V

oe: 1061864 -- 1355188

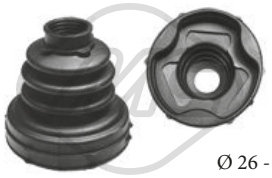

Ø 26 - 77.5 mm
11188 kit **10188**
kit soufflet transmission [du côté boîte de vitesses des deux côtés de l'essieu avant] MONDEO IV 1.8 TDCi-2.0-2.0 TDCi

oe: 1446292



Ø 29 - 91 mm
11189 kit **10189**
kit soufflet transmission [côté roue des deux côtés de l'essieu avant] MONDEO IV 1.6 Ti-2.0-2.0 TDCi

oe: 1446300



Ø 35 - 77.5 mm
11190 kit **10190**
kit soufflet transmission [du côté boîte de vitesses essieu avant droit] MONDEO IV 1.6-1.6 TDCi-1.6 Ti-1.8 TDCi-2.0-2.0 SCTi-2.0 TDCi-2.2 TDCi-2.3-2.5

oe: 1460786 -- 1459738



Ø 37,5 - 91 mm
11191 kit **10191**
kit soufflet transmission [côté roue essieu avant droit] MONDEO IV 1.6-1.6 TDCi-1.6 Ti-1.8 TDCi-2.0-2.0 SCTi-2.0 TDCi-2.2 TDCi-2.3-2.5

oe: 1446298



Ø 27.5 - 77 mm
11192 kit **10192**
kit soufflet transmission [du côté boîte de vitesses des deux côtés de l'essieu avant] MONDEO IV 2.0 TDCi

oe: 1481318

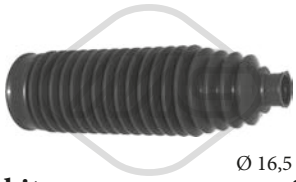

Ø 16,5 - 52 mm
01651 kit **00651**
kit soufflet crémaillère direction [des deux côtés de l'essieu avant] MONDEO IV 1.6-1.6 TDCi-1.6 Ti-1.8 TDCi-2.0-2.0 SCTi-2.0 TDCi-2.2 TDCi-2.3-2.5

oe: 1433372

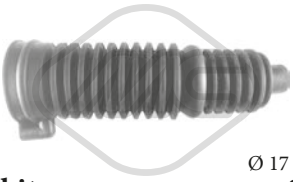

Ø 17 - 58 mm
01995 kit **00995**
kit soufflet crémaillère direction MONDEO I,MONDEO II,MONDEO III 1.6 i 16V-1.6 i-1.8 16V-1.8 i-1.8 i 16V-1.8 TD-1.8 SCi-2.0 i-2.0 16V-2.0 16V DI / TDDi / TDCi-2.0 16V TDDi / TDCi-2.0 i 16V-2.0 TDCi-2.2
oe: F6RC3K661AA -- 6772173



21099
filtre transmission MONDEO IV 2.0-2.0 SCTi-2.0 TDCi

oe: 7M5R7G186AC -- 7M5R7G186AB



04639 Ø 140 - 145 mm - 6 gorges
poulie vilebrequin avec amortisseur de vibrations MONDEO IV 1.8 TDCi

oe: 1143413 -- 1151392



04738 Ø 157 mm - 6 gorges
poulie vilebrequin avec amortisseur de vibrations MONDEO IV 2.0 TDCi

oe: 1231959

© INDUSTRIAL METALCAUCHO, S.L.U.



04816 Ø 164 mm - 6 gorges
poulie vilebrequin avec amortisseur de vibrations
MONDEO III 2.0 TDCi

oe: 1329205 -- 1329203



04817 Ø 132 mm - 6 gorges
poulie vilebrequin avec amortisseur de vibrations
MONDEO I,MONDEO II 1.6 i 16V-1.6 i-1.8 i 16V-1.8 i-1.8 i 16V 4x4-2.0 i 16V-2.0 i

oe: 1135052 -- 1250444

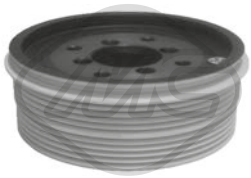

04819 Ø 134 mm - 10 gorges
poulie vilebrequin sans amortisseur de vibrations
MONDEO I,MONDEO II 1.8 TD

oe: 6767897



04820 Ø 130 mm - 6 gorges
poulie vilebrequin avec amortisseur de vibrations
MONDEO I,MONDEO II,MONDEO III 1.8 TD

oe: 7053799 -- 6186296



05202 Ø 158 mm - 6 gorges
poulie vilebrequin avec amortisseur de vibrations
MONDEO IV 1.6 TDCi

oe: 1690296



05842 Ø 158 mm - 6 gorges
poulie vilebrequin avec amortisseur de vibrations
MONDEO IV 2.2 TDCi

oe: 1492251



05942 Ø 152 mm - 6 gorges
poulie vilebrequin avec amortisseur de vibrations
MONDEO IV 2.0 TDCi

oe: 1520590 -- 1490842



14639 Ø 140 - 145 mm - 6 gorges
kit poulie vilebrequin avec amortisseur de vibrations
MONDEO IV 1.8 TDCi

oe: 1143413 -- 1151392

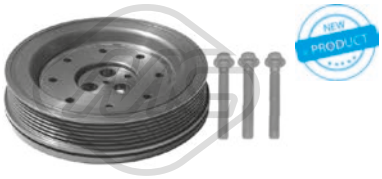

14816 Ø 164 mm - 6 gorges
kit poulie vilebrequin avec amortisseur de vibrations
MONDEO III 2.0 TDCi

oe: 1329205 -- 1329203



15202 Ø 158 mm - 6 gorges
kit poulie vilebrequin avec amortisseur de vibrations
MONDEO IV 1.6 TDCi

oe: 1690296

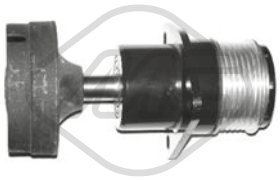

04752 Ø 58.7 mm
galet tendeur alternateur MONDEO IV 1.8 TDCi

oe: 5M5Q10D310AB -- 5M5Q10D310AA



04887 Ø 58 mm
galet tendeur alternateur MONDEO IV 1.8 TDCi

oe: 98FF10C382BH -- 98FF10C382BG



05317 Ø 8 mm Ø 52 mm
galet tendeur alternateur MONDEO III 2.0 16V DI / TDDi / TDCi-2.0 16V TDDi / TDCi-2.0 TDCi-2.2 TDCi

oe: 1132644 -- 1131255

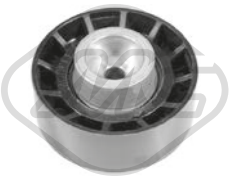

05406 Ø 8 mm Ø 31|65 mm
galet tendeur MONDEO III 2.0 16V DI / TDDi / TDCi-2.0 16V TDDi / TDCi-2.0 TDCi-2.2 TDCi

oe: 1201178 -- 1117008

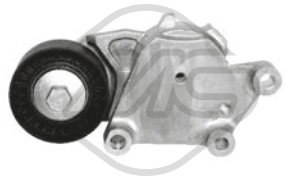

05422 Ø 65 mm
galet tendeur alternateur MONDEO IV 1.6 TDCi

oe: 1355389 -- 1229540



57157 Ø 10,0 mm Ø 60,0 mm
galet tendeur MONDEO IV 2.0 TDCi-2.2 TDCi

oe: 1707035 -- 1683829

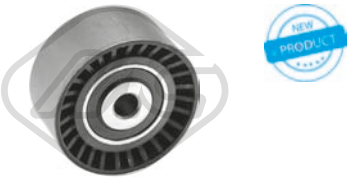

57159 Ø 10,0 mm Ø 61,0 mm
galet tendeur MONDEO IV 1.6 TDCi

oe: 1725441 -- 1690270



57473 Ø 65,00 mm
galet tendeur MONDEO IV 2.0 TDCi-2.2 TDCi

oe: FS7Q6A228AA -- F1GQ6A228AA

© INDUSTRIAL METALCAUCHO, S.L.U.

FORD MONDEO I('93-'96) / II('96-'00) / III('00-'07) / IV('07-) 02/1993 -



57474 Ø 65,0 mm
galet tendeur alternateur MONDEO IV 2.0 TDCi

oe: 1768088 -- 1683646

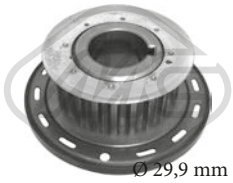

Ø 29,9 mm Ø 100,4 mm
05350 Nombre de dents: 22
pignon distributeur MONDEO IV 1.6 TDCi

oe: 1146060 -- 1359940



07106
kit de distribution MONDEO III 2.0 16V DI / TDDi / TDCi-2.0 16V TDDi / TDCi-2.0 TDCi-2.2 TDCi

oe: 1141469 -- 1138760

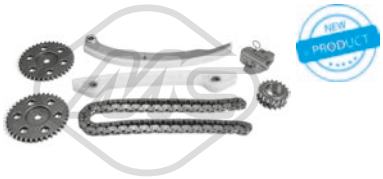

07107
kit de distribution MONDEO III 1.8 16V-1.8 SCi-2.0 16V

oe: 1119172 -- 1119858



07118
κιτ χρονισμού καδένας MONDEO IV 2.0 TDCi

oe: 1231971S1 -- 1231977

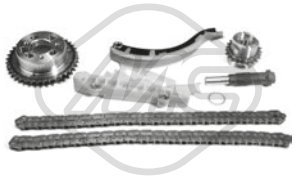

07119
kit de distribution MONDEO IV 1.8 TDCi

oe: XS4Q6306AF -- 2M5Q6P250BA



53154 L: 91 mm
rotule de direction [des deux côtés de l'essieu avant] MONDEO III 1.8 16V-1.8 SCi-2.0 16V-2.0 16V DI / TDDi / TDCi-2.0 16V TDDi / TDCi-2.0 TDCi-2.2 TDCi-2.5 V6 24V-3.0 V6 24V-ST220
oe: 1138313 -- 1X433289AB



00418
revêtement de pédale MONDEO I,MONDEO II 1.6 i-1.8 i 16V-1.8 i-1.8 TD-2.0 i-2.0 i 16V

oe: 6168375



02818
kit embrayage MONDEO I,MONDEO II 1.6 i 16V-1.6 i-1.8 i-1.8 i 16V-1.8 TD-1.8 i 16V 4x4-2.0 i-2.0 i 16V-2.0 i 16V 4x4-2.5 i 24V

oe: 6706221



05327
revêtement de pédale MONDEO I,MONDEO II 1.6 i-1.8 i 16V-1.8 i-1.8 TD-2.0 i-2.0 i 16V

oe: 6789917



81690 L: 669/380 mm
cable commande d'embrayage MONDEO I 1.6 i 16V-1.8 i 16V-1.8 i 16V 4x4-1.8 TD-2.0 i 16V

oe: 7105817 -- 6966930



00054
support echappement MONDEO I,MONDEO II,-MONDEO III 1.6 i 16V-1.6 i-1.8 16V-1.8 i-1.8 i 16V-1.8 TD-1.8 SCi-1.8 i 16V 4x4-2.0 16V-2.0 i-2.0 i 16V 4x4-2.0 16V DI / TDDi / TDCi-2.0 16V TDDi
oe: 1428278000



00232
support echappement [centre et arrière] MONDEO I,MONDEO II 1.6 i 16V-1.6 i-1.8 i 16V-1.8 i-1.8 TD-1.8 i 16V 4x4-2.0 i-2.0 i 16V-2.0 i 16V 4x4-2.5 24V-2.5 ST 200-2.5 i 24V
oe: 6120254



02419 L: 67 mm
support echappement MONDEO I,MONDEO II,-MONDEO III 1.6 i 16V-1.6 i-1.8 16V-1.8 i 16V-1.8 i-1.8 SCi-1.8 TD-1.8 i 16V 4x4-2.0 16V-2.0 i-2.0 16V DI / TDDi / TDCi-2.0 16V TDDi / TDCi-2.0 i 16V-
oe: 6831302



02433 Ø 75 mm Ø 93 mm
joint conique échappement MONDEO I,MONDEO II 1.6 i 16V-1.8 i 16V 4x4-1.8 i 16V-2.0 i 16V-2.0 i 16V 4x4-2.5 24V-2.5 i 24V

oe: 6789153

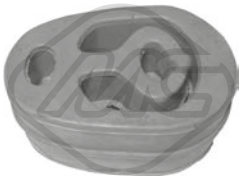

02756
support echappement MONDEO I,MONDEO II,-MONDEO III

oe: 6679949



05298
support echappement MONDEO IV 1.6-1.6 TDCi-1.6 Ti-1.8 TDCi-2.0 TDCi-2.0-2.2 TDCi-2.5

oe: 1230972 -- 1223914



41023
support d'échappement MONDEO IV 1.6-1.6 TDCi-1.6 Ti-1.8 TDCi-2.0-2.0 TDCi-2.2 TDCi

oe: 1230972 -- 1223914

© INDUSTRIAL METALCAUCHO, S.L.U.

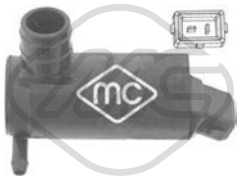

02057
pompe lave-glaces MONDEO II 1.6 i-1.6 i 16V-1.8 i-1.8 TD-2.0 i-2.5 24V-2.5 ST 200

oe: 4420037 -- 1698640



02067
pompe lave-glaces 1.6 i 16V-1.6-1.6 i-1.6 Ti-1.6 TDCi-1.8 i 16V-1.8 16V-1.8 i-1.8 SCi-1.8 TD-1.8 TDCi-1.8 i 16V 4x4-2.0 i-2.0 16V DI / TDDi / TDCi-2.0 16V-2.0 SCTi-2.0 16V TDDi / TDCi-2.0 i 16V-
oe: 7003178 -- 6175672

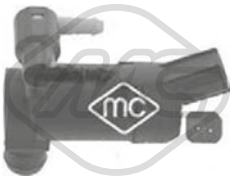

02076
pompe lave-glaces MONDEO III,MONDEO IV 1.6-1.6 TDCi-1.6 Ti-1.8 SCi-1.8 16V-1.8 TDCi-2.0 16V DI / TDDi / TDCi-2.0 16V-2.0 SCTi-2.0-2.0 TDCi-2.0 16V TDDi / TDCi-2.2 TDCi-2.3-2.5 V6 24V-2.5-
oe: 1231600 -- 1355124

ABS



50194 L: 43 mm
capteur ABS Capteur actif [essieu avant] MONDEO IV 1.6-1.6 Ti-1.8 TDCi-2.0-2.0 TDCi-2.2 TDCi-2.3-2.5

oe: 3M5T2B372AB -- 1223620

ABS

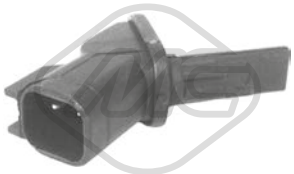

50195 L: 43 mm
capteur ABS Capteur actif [avant et arrière] MONDEO III 1.8 16V-1.8 SCi-2.0 16V-2.0 16V DI / TDDi / TDCi-2.0 16V TDDi / TDCi-2.0 TDCi-2.2 TDCi-2.5 V6 24V-3.0 V6 24V-ST220
oe: 1S7T2B372AC -- 1S7T2B372AB

ABS



50196 L: 55 mm
capteur ABS Capteur actif [essieu avant] MONDEO IV 1.6-1.6 TDCi-1.6 Ti-1.8 TDCi-2.0-2.0 SCTi-2.0 TDCi-2.2 TDCi-2.3-2.5

oe: 3M5T2B372DA -- 3M5T2B372DA

84452 L: 306 mm
cable freno de estacionamiento [avant] MONDEO III,-MONDEO IV 1.8 SCi-1.8 16V-2.0-2.0 TDCi-2.0 16V-2.0 16V DI / TDDi / TDCi-2.0 16V TDDi / TDCi-2.2 TDCi-2.5 V6 24V-3.0 V6 24V-ST220
oe: 1S712A603AF -- 1S712A603AE

84461 L: 2071/1855 mm
cable freno de estacionamiento [droite] MONDEO IV 1.6-1.6 TDCi-1.6 Ti-1.8 TDCi-2.0-2.0 SCTi-2.0 TDCi-2.2 TDCi-2.3-2.5

oe: 6G912B700EH -- 6G912B700EG

© INDUSTRIAL METALCAUCHO, S.L.U.



03267
bride liquide refroidissement 83 °C 2.0 TDCi

oe: 9M5Q8A586AC -- 1779760



03712
bride liquide refroidissement 88 °C 1.8 TDCi

oe: 89FF8575AB -- 7064919



03713
bride liquide refroidissement 88 °C 1.8 TDCi

oe: 1198060 -- 1086282

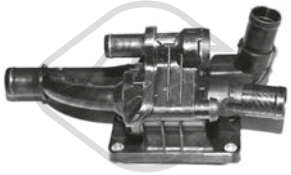

03776
bride liquide refroidissement 82 °C 1.6 TDCi

oe: 1675627

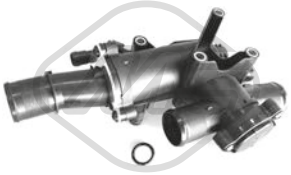

03787
bride liquide refroidissement 80 °C 2.0 TDCi

oe: 3M5Q8A586CA -- 1373385



03805
bride liquide refroidissement 2.0

oe: 1450955 -- 1484876



03807
thermostat 89 °C 2.0

oe: 4M5G8575GA -- 1476110

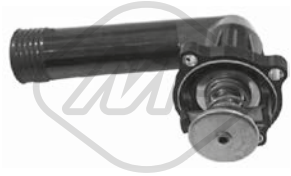

03901
couvercle thermostat 95 °C 2.0

oe: 11531739755 -- 11531247125



09131
durit de radiateur 1.8 TDCi

oe: 1111839 -- 1139030

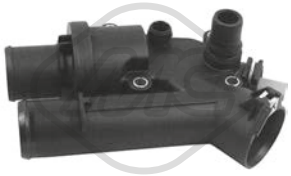

30232
bride liquide refroidissement 83 °C 2.2 TDCi

oe: 1427919



30280
thermostat 88 °C 1.8 TDCi

oe: 948M8575AA -- 1001993



05973
carter d'huile 1.8 TDCi

oe: 1101427 -- 1353148



39565
carter d'huile 2.0 TDCi

oe: 1573009 -- 1374235



50291 Nombre de connexions: 2
capteur température liquide refroidissement 2.0 TDCi

oe: 1204700 -- 1342631



02021 Ø 12,8 mm Ø 22,5 mm
rondelle carter 1.8 TDCi-2.3

oe: 1005593



02051 Ø 10 mm Ø 21 mm
rondelle cuivre 1.6 TDCi-2.0

oe: 1714920 -- 1485166



02452 Filetage: 14x125
bouchon carter d'huile 2.0 TDCi

oe: 0311.18 -- 0311.18



02929 Filetage: M10x1,25
bouchon carter d'huile 1.6 TDCi-2.0

oe: 1146063

© INDUSTRIAL METALCAUCHO, S.L.U.



05945 Filetage: M 12 x 1,75
bouchon carter d'huile 2.0

oe: 71739255 -- 71739255



05740
radiateur d'huile 1.6 TDCi

oe: 1516998

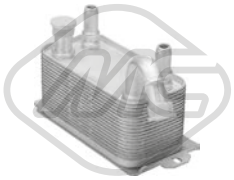

06371 L: 188 mm
radiateur d'huile 1.6-1.6 TDCi-1.8 TDCi-2.0-2.0 TDCi-2.2 TDCi-2.3-2.5 ST

oe: 6G917A095AD -- 6G917A095AC

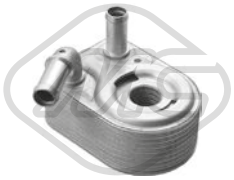

39026
radiateur d'huile 1.6

oe: 1472891 -- 1778546

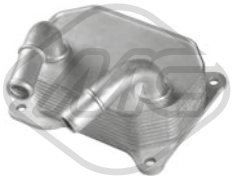

39034
radiateur d'huile 1.8 TDCi

oe: 4M5Q6B624BA -- 1362890

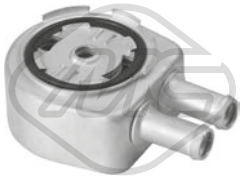

39039
radiateur d'huile 2.0

oe: AG9G6A642BC -- 1682214

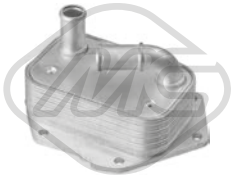

39045
radiateur d'huile 2.2 TDCi

oe: 1492022 -- 6G9Q6L625AB

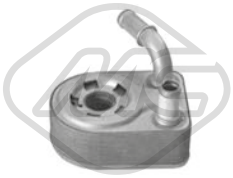

39048
radiateur d'huile 1.6

oe: 1472891 -- 1778546



39065
radiateur d'huile 2.0 TDCi

oe: 3M5Q6714AA -- 3M5Q6L625BC

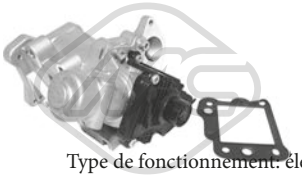

Type de fonctionnement: électrique

93052 Nombre de connexions: 5
vanne EGR avec joint d'étanchéite 2.2 TDCi

oe: 6G9Q9D475AA -- 1427355

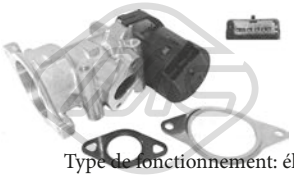

Type de fonctionnement: électrique

93053 Nombre de connexions: 5
vanne EGR avec joints 2.0 TDCi

oe: 1436390 -- 6M5Q9D475AA

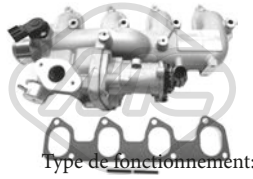

Type de fonctionnement: électrique

93071 Nombre de connexions: 5
vanne EGR avec joint d'étanchéite 1.8 TDCi

oe: 4M5Q9424BD -- 4M5Q9424BE



92091
tuyauterie injection 1.6 TDCi

oe: 1746271 -- AV6Q9K022AB

© INDUSTRIAL METALCAUCHO, S.L.U.

CIRCUIT TURBO COMPRESSEUR

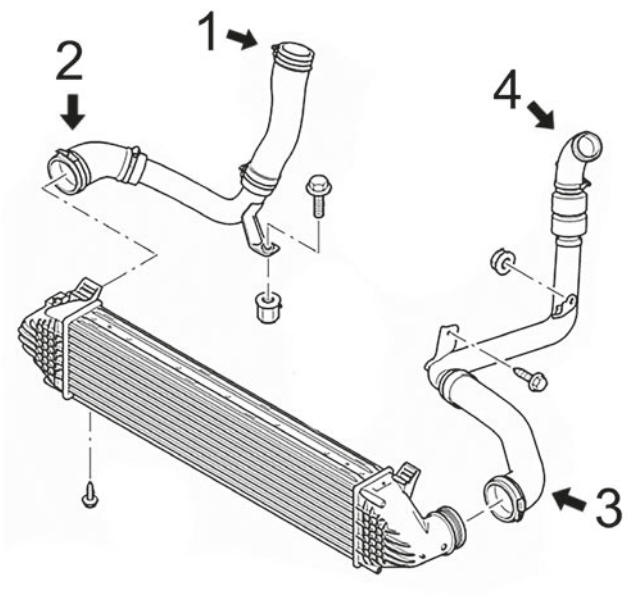

2.2 TDCi moteurs de 175-200CV

1	09802	durit collecteur
2	09801	durit Turbo de intercooler à tube rigide
3	09641	durit Turbo de intercooler à tube rigide
4	09803	durit turbo de tube rigide à turbo

C36M5542TURBOP1 FORD S-MAX 05/2006 -



07195
durit turbo 1.6 TDCi

oe: 1697672 -- AV616C750AC



09641
durit turbo 2.2 TDCi

oe: 8G916C646AE -- 8G916C646AD



09801
durit turbo 2.2 TDCi

oe: 8G916K683AC -- 1739024



09802
durit turbo 2.2 TDCi

oe: 8G916K683AC -- 1739024



09803
durit turbo 2.2 TDCi

oe: 1594907



92138
conduite huile turbo 2.0 TDCi

oe: 1255009

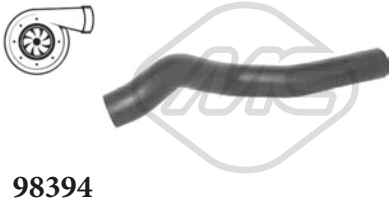

98394
durit turbo 1.6 TDCi

oe: BG916K863CB -- BG916K863CA

© INDUSTRIAL METALCAUCHO, S.L.U.



01003
support moteur [inférieur] 2.0

oe: 6G916P082AD -- 1434852



57606
support moteur [gauche supérieur] 2.0

oe: 1419832 -- 1376893



57607
support moteur [droite] 2.0 TDCi

oe: 1723144 -- 1453239

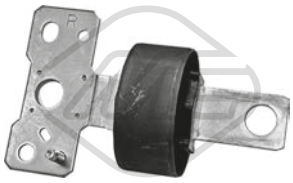

02706 Ø 90 mm
silentbloc triangle [essieu arrière droit] 1.6-1.6 TDCi-1.8 TDCi-2.0-2.0 TDCi-2.2 TDCi-2.3-2.5 ST

oe: 1566810 -- 1865034

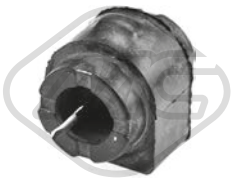

06438 Ø 23,5 mm Ø 45,1 mm L: 51,6 mm
palier barre stabilisatrice [essieu avant] 1.6-1.6 TDCi-1.8 TDCi-2.0-2.0 TDCi-2.2 TDCi-2.3-2.5 ST

oe: 1478582 -- 1469020



06619 Ø 14 mm Ø 60 mm
silentbloc bras de suspension [avant des deux côtés de l'essieu avant] 1.6-1.6 TDCi-1.8 TDCi-2.0-2.0 TDCi-2.2 TDCi-2.3-2.5 ST

oe: 1507181 -- 1469024



06620
silentbloc bras de suspension [essieu avant gauche] 1.6-1.6 TDCi-1.8 TDCi-2.0-2.0 TDCi-2.2 TDCi-2.3-2.5 ST

oe: 1507181 -- 1507181S3



06621
silentbloc triangle [essieu avant droit] 1.8 TDCi-2.0-2.0 TDCi-2.2 TDCi-2.3-2.5 ST

oe: 1666186 -- 1507181



06626 Ø 12,2 mm Ø 36 mm L: 35 mm
silentbloc bras de suspension [essieu arrière] 1.6-1.6 TDCi-1.8 TDCi-2.0-2.0 TDCi-2.2 TDCi-2.3-2.5 ST

oe: 6G915K743XAD -- 6G915K743VA



06631 Ø 12 mm L: 37 mm
silentbloc bras de suspension [des deux côtés du pont arrière intérieur] 1.6-1.6 TDCi-1.8 TDCi-2.0-2.0 TDCi-2.2 TDCi-2.3-2.5 ST

oe: 6G915K652XAE -- 1421954



06632 Ø 12,3 mm Ø 40,4 mm L: 35,6 mm
silentbloc bras de suspension [extérieur des deux côtés du pont arrière] 1.6-1.6 TDCi-1.8 TDCi-2.0-2.0 TDCi-2.2 TDCi-2.3-2.5 ST

oe: 1377447 -- 1381442

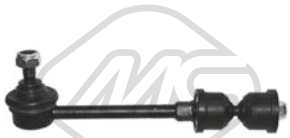

06923 L: 180 mm
biellette barre stabilisatrice [des deux côtés du pont arrière] 1.8 TDCi-2.0-2.0 TDCi-2.2 TDCi-2.3-2.5 ST

oe: 1425853 -- 1377416



07051 Ø 17 mm L: 48 mm
palier barre stabilisatrice [des deux côtés du pont arrière] 1.6-1.6 TDCi-1.8 TDCi-2.0-2.0 TDCi-2.2 TDCi-2.3-2.5 ST

oe: 1405523 -- 1387624



05685 Ø 45 mm Ø 75 mm
roulement transmission [essieu avant] 1.6-1.6 TDCi-1.8 TDCi-2.0-2.0 TDCi-2.2 TDCi-2.3

oe: 1481243 -- 1701597



06959
coupelle de suspension 1.6-1.6 TDCi-1.8 TDCi-2.0-2.0 TDCi-2.2 TDCi-2.3-2.5 ST

oe: 1437051



07018
support amortisseur 1.6-1.6 TDCi-1.8 TDCi-2.0-2.0 TDCi-2.2 TDCi-2.3-2.5 ST

oe: AG913K155BAB -- 1541436



07019 Ø 68 mm Ø 113 mm
roulement support amortisseur 1.6-1.6 TDCi-1.8 TDCi-2.0-2.0 TDCi-2.2 TDCi-2.3-2.5 ST

oe: 6G913K099NBA -- 6G913K099AA



07020
kit coupelle de suspension [essieu avant] 1.6-1.6 TDCi-1.8 TDCi-2.0-2.0 TDCi-2.2 TDCi-2.3-2.5 ST

oe: AG913K155BAB -- 1541436

© INDUSTRIAL METALCAUCHO, S.L.U.



42073 L: 70,2 mm
butée amortisseur [des deux côtés de l'essieu avant] 1.6-1.6 TDCi-1.8 TDCi-2.0-2.0 TDCi-2.2 TDCi-2.3-2.5 ST

oe: 1406413 -- 1377255

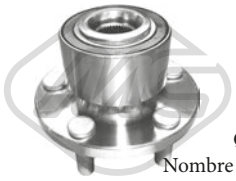

Ø 136.5 mm
Nombre de dents: 40

90166 H: 92 mm
moyeu de roue [essieu avant] 1.6 TDCi-1.8 TDCi-2.0-2.0 TDCi-2.2 TDCi-2.3-2.5 ST

oe: 6G912C300AAB -- 1437643

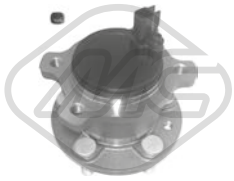

Ø 136 mm

90167 H: 99 mm
moyeu de roue [des deux côtés du pont arrière] 1.6-1.6 TDCi-1.8 TDCi-2.0-2.0 TDCi-2.2 TDCi-2.3-2.5 ST

oe: 6G912C299AAD -- 6G912C299AAC



Ø 136 mm

90170 H: 99 mm
moyeu de roue [essieu arrière] 1.8 TDCi-2.0-2.0 TDCi-2.3-2.5 ST

oe: 6G912C299AAD -- 6G912C299AAC



Ø 25.5 - 75 mm

11031 kit **10031**
kit soufflet transmission [du côté boîte de vitesses des deux côtés de l'essieu avant] 2.2 TDCi-2.3

oe: 1505655 -- 1505656



Ø 27 - 89 mm

11038 kit **10038**
kit soufflet transmission [côté roue des deux côtés de l'essieu avant] 2.2 TDCi-2.3

oe: 4602347 -- 4558451



Ø 29 - 91 mm

11189 kit **10189**
kit soufflet transmission [côté roue des deux côtés de l'essieu avant] 1.6-1.6 TDCi-2.0 TDCi

oe: 1446300



Ø 35 - 77.5 mm

11190 kit **10190**
kit soufflet transmission [du côté boîte de vitesses essieu avant droit] 1.6-1.6 TDCi-1.8 TDCi-2.0-2.0 TDCi-2.2 TDCi-2.3-2.5 ST

oe: 1460786 -- 1459738



Ø 37,5 - 91 mm

11191 kit **10191**
kit soufflet transmission [côté roue essieu avant droit] 1.6-1.6 TDCi-1.8 TDCi-2.0-2.0 TDCi-2.2 TDCi-2.3-2.5 ST

oe: 1446298



Ø 16,5 - 52 mm

01651 kit **00651**
kit soufflet crémaillère direction [des deux côtés de l'essieu avant] 1.6-1.6 TDCi-1.8 TDCi-2.0-2.0 TDCi-2.2 TDCi-2.3-2.5 ST

oe: 1433372



21099
filtre transmission 2.0-2.0 TDCi-2.3

oe: 7M5R7G186AC -- 7M5R7G186AB

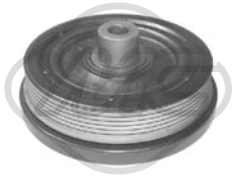

04639 Ø 140 - 145 mm - 6 gorges
poulie vilebrequin avec amortisseur de vibrations 1.8 TDCi

oe: 1143413 -- 1151392



04738 Ø 157 mm - 6 gorges
poulie vilebrequin avec amortisseur de vibrations 2.0 TDCi

oe: 1231959



05202 Ø 158 mm - 6 gorges
poulie vilebrequin avec amortisseur de vibrations 1.6 TDCi

oe: 1690296

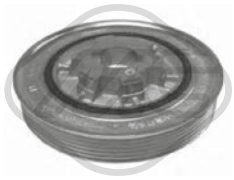

05842 Ø 158 mm - 6 gorges
poulie vilebrequin avec amortisseur de vibrations 2.2 TDCi

oe: 1492251



05942 Ø 152 mm - 6 gorges
poulie vilebrequin avec amortisseur de vibrations 2.0 TDCi

oe: 1520590 -- 1490842



14639 Ø 140 - 145 mm - 6 gorges
kit poulie vilebrequin avec amortisseur de vibrations 1.8 TDCi

oe: 1143413 -- 1151392

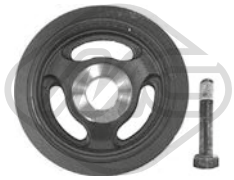

15202 Ø 158 mm - 6 gorges
kit poulie vilebrequin avec amortisseur de vibrations 1.6 TDCi

oe: 1690296

© INDUSTRIAL METALCAUCHO, S.L.U.

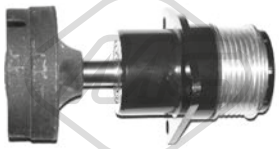

04752 Ø 58.7 mm
galet tendeur alternateur 1.8 TDCi

oe: 5M5Q10D310AB -- 5M5Q10D310AA

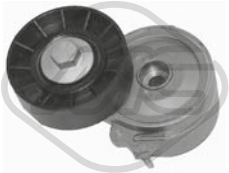

04807 Ø 70 mm
galet tendeur alternateur 2.0 TDCi

oe: 4916067G00 -- 96363551



04887 Ø 58 mm
galet tendeur alternateur 1.8 TDCi

oe: 98FF10C382BH -- 98FF10C382BG



05422 Ø 65 mm
galet tendeur alternateur 1.6 TDCi

oe: 1355389 -- 1229540



57157 Ø 10,0 mm Ø 60,0 mm
galet tendeur 2.0 TDCi-2.2 TDCi

oe: 1707035 -- 1683829



57473 Ø 65,00 mm
galet tendeur 2.2 TDCi

oe: FS7Q6A228AA -- F1GQ6A228AA



57474 Ø 65,0 mm
galet tendeur alternateur 2.0 TDCi

oe: 1768088 -- 1683646

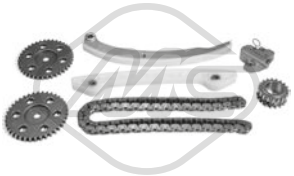

07107
kit de distribution 2.0

oe: 1119172 -- 1119858



07118
κιτ χρονισμού καδένας 2.0 TDCi

oe: 1231971S1 -- 1231977

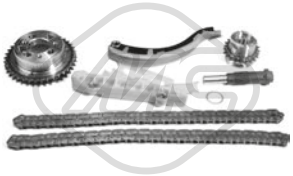

07119
kit de distribution 1.8 TDCi

oe: XS4Q6306AF -- 2M5Q6P250BA



05298
support echappement 1.8 TDCi-2.5 ST

oe: 1230972 -- 1223914



41023
support d'échappement 2.0

oe: 1230972 -- 1223914

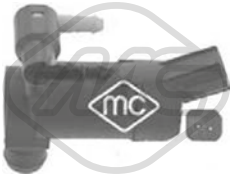

02076
pompe lave-glaces 1.6-1.6 TDCi-1.8 TDCi-2.0-2.0 TDCi-2.2 TDCi-2.3-2.5 ST

oe: 1231600 -- 1355124

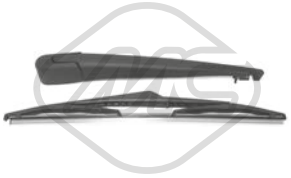

68019 L: 335 mm
bras + balai essuie-glace [arrière] 1.6-1.6 TDCi-1.8 TDCi-2.0-2.0 TDCi-2.2 TDCi-2.3-2.5 ST

oe: 1515014 -- 1578409



50194 L: 43 mm
capteur ABS Capteur actif [essieu avant] 1.6-1.6 TDCi-1.8 TDCi-2.0-2.0 TDCi-2.2 TDCi-2.3-2.5 ST

oe: 3M5T2B372AB -- 1223620

84461 L: 2071/1855 mm
cable frein de stationnement [droite] 1.6-1.6 TDCi-1.8 TDCi-2.0-2.0 TDCi-2.2 TDCi-2.3-2.5 ST

oe: 6G912B700EH -- 6G912B700EG

© INDUSTRIAL METALCAUCHO, S.L.U.

FORD SCORPIO I('85-'94) / II('94-'98) 04/1985 - 08/1998



03701 Pression [bar]: 1.2
bouchon vase d'expansion SCORPIO II 2.0 i-2.0 i 16V-2.3 i 16V-2.9 i-2.9 i 24V

oe: 1100189 -- 1019332



30280
thermostat 88 °C SCORPIO II 2.9 i-2.9 i 24V

oe: 948M8575AA -- 1001993



00669 Filetage [mm]:: M14x1,5
bouchon carter d'huile 1.8-2.0 i-2.0-2.0 i 16V-2.3 i 16V-2.4 i-2.8 i 4x4-2.8 i-2.9 i 24V-2.9 i-2.9 i 4x4

oe: 6732529 -- 6186775



02020 Ø 14 mm Ø 22 mm
rondelle carter nylon 1.8-2.0 i-2.0-2.4 i-2.8 i-2.8 i 4x4-2.9 i-2.9 i 24V-2.9 i 4x4

oe: 1454118

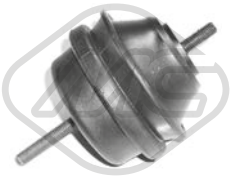

00931
support moteur [avant] SCORPIO I 1.8-2.0-2.0 i-2.4 i-2.5 D-2.5 TD-2.9 i-2.9 i 24V

oe: 6532935



00932
support moteur [du côté boîte de vitesses] SCORPIO I 1.8-2.0-2.0 i-2.8 i

oe: 6155997



02649 Ø 16 mm Ø 65 mm
silentbloc bras de suspension [essieu avant inférieur] 1.8-2.0 i-2.0-2.0 i 16V-2.3 i 16V-2.4 i-2.5 D-2.5 TD-2.8 i-2.8 i 4x4-2.9 i-2.9 i 24V-2.9 i 4x4

oe: 1656752



04013 Ø 18 mm
palier barre stabilisatrice [essieu avant] SCORPIO II 2.0 i-2.0 i 16V-2.3 i 16V-2.5 TD-2.9 i-2.9 i 24V

oe: 6714195 -- 1128725



02729
support amortisseur [essieu avant] 1.8-2.0 i-2.0-2.0 i 16V-2.3 i 16V-2.4 i-2.5 TD-2.5 D-2.8 i 4x4-2.8 i-2.9 i 24V-2.9 i-2.9 i 4x4

oe: 6150277



04208 Ø 86 mm Ø 117 mm
roulement support amortisseur [essieu avant] SCORPIO II 2.0 i-2.0 i 16V-2.3 i 16V-2.5 TD-2.9 i-2.9 i 24V

oe: 6735956 -- 1103725



04212 Ø 12,1 mm Ø 44 mm
roulement support amortisseur [essieu avant] 1.8-2.0 i-2.0-2.0 i 16V-2.3 i 16V-2.4 i-2.5 TD-2.5 D-2.8 i 4x4-2.8 i-2.9 i 24V-2.9 i-2.9 i 4x4

oe: 6112404



01527 kit **00527**
kit soufflet crémaillère direction 2.0-2.0 i-2.0 i 16V

oe: 6182818



Ø 11 - 36.5 mm

11072 kit **10072**
kit soufflet crémaillère direction [des deux côtés de l'essieu avant] SCORPIO I 1.8-2.0-2.0 i-2.4 i-2.5 D-2.5 TD-2.8 i-2.8 i 4x4-2.9 i-2.9 i 24V-2.9 i 4x4

oe: 6128736 -- 1610366

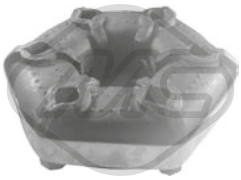

00189 Ø 50 mm Ø 140 mm
flector transmission [avant] SCORPIO I 2.0-2.0 i-2.4 i-2.8 i-2.8 i 4x4-2.9 i-2.9 i 24V-2.9 i 4x4

oe: 6518778 -- 1638947

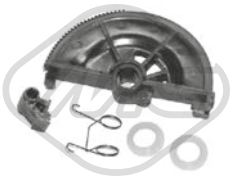

00519
kit embrayage [essieu avant] SCORPIO I 1.8-2.0-2.0 i-2.4 i-2.5 D-2.5 TD-2.8 i-2.8 i 4x4-2.9 i-2.9 i 24V-2.9 i 4x4

oe: 6189055 -- 6183029



81669 L: 1386/1060 mm
cable commande d'embrayage SCORPIO I 1.8-2.0-2.0 i

oe: 85GB7K553BA -- 83BB7K553EF



81689 L: 1405/1075 mm
cable commande d'embrayage SCORPIO I 1.8-2.0-2.0 i

oe: 87BB7K553GA -- 6151767



00054
support echappement SCORPIO II 2.0 i-2.3 i 16V-2.5 TD

oe: 1428278000

© INDUSTRIAL METALCAUCHO, S.L.U.

FORD SCORPIO I('85-'94) / II('94-'98) 04/1985 - 08/1998



00093
support echappement SCORPIO I 2.0-2.0 i

oe: 1591419



00232
support echappement [centre et arrière] SCORPIO I 2.5 D-2.5 TD

oe: 6120254



02419 L: 67 mm
support echappement SCORPIO II 2.0 i-2.0 i 16V-2.3 i 16V-2.5 TD-2.9 i-2.9 i 24V

oe: 6831302

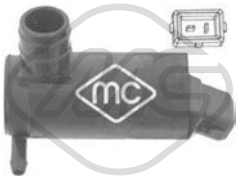

02057
pompe lave-glaces SCORPIO II 2.0 i-2.0 i 16V-2.3 i 16V-2.5 TD-2.9 i-2.9 i 24V

oe: 4420037 -- 1698640



02067
pompe lave-glaces 1.8-2.0 i-2.0-2.0 i 16V-2.3 i 16V-2.4 i-2.5 TD-2.5 D-2.8 i 4x4-2.8 i-2.9 i 24V-2.9 i-2.9 i 4x4

oe: 7003178 -- 6175672

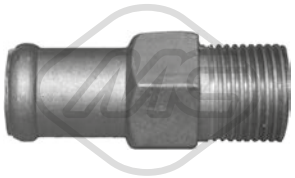

03126
manchon

oe: 6148087 -- 6733022



03606
couvercle thermostat 1.8 TD

oe: 6189058

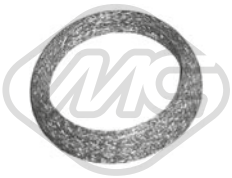

02788 Ø 55 mm Ø 64 mm
joint conique échappement 1.8-2.0-2.0 i

oe: 91AB9451JA -- 6688868



00669 Filetage [mm]:: M14x1,5
bouchon carter d'huile 1.3-1.6-1.8-1.8 TD-2.0-2.0 i-2.0 16V 4x4-2.0 4x4-2.0 RS-2.0 i DOHC-2.3-2.8 XR 4x4-2.8 XR4i-2.8 i XR 4x4-2.9 4x4-2.9 i-2.9 i XR 4x4

oe: 6732529 -- 6186775



02020 Ø 14 mm Ø 22 mm
rondelle carter nylon 1.3-1.6-1.8-1.8 TD-2.0-2.0 i-2.0 16V 4x4-2.0 4x4-2.0 RS-2.0 i DOHC-2.3-2.8 XR 4x4-2.8 XR4i-2.8 i XR 4x4-2.9 4x4-2.9 i-2.9 i XR 4x4

oe: 1454118



02024 Ø 14 mm Ø 22 mm
rondelle carter

oe: 0164.54 -- 0164.54



08361
jeu de durit vapeur 1.8 TD

oe: 6162286 -- 6179491

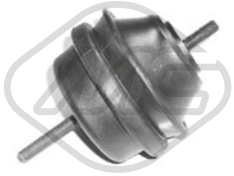

00931
support moteur [avant] 1.6-1.6 i-1.8-1.8 TD-2.0-2.0 i-2.3 D-2.9 i

oe: 6532935



00932
support moteur [du côté boîte de vitesses] 1.3-1.6-1.8-2.0-2.0 i-2.3-2.3 D

oe: 6155997



00429 Ø 10 mm Ø 32|37 mm
silentbloc bras de suspension [essieu avant inférieur] 1.3-1.6-1.6 i-1.8-1.8 TD-2.0-2.0 i-2.0 RS-2.0 16V 4x4-2.0 4x4-2.0 i DOHC-2.0 16V 4x4-2.3 D-2.3-2.8 XR4i-2.8 i XR 4x4-2.8 XR 4x4-2.9 4x4-2.9 i-2.9 i XR 4x4
oe: 1619120 -- 6090611



02634 Ø 12 mm
palier barre stabilisatrice [intérieur] 1.6-1.6 i-1.8-1.8 TD-2.0-2.0 16V 4x4-2.0 4x4-2.0 i-2.0 i DOHC-2.0 RS-2.3 D-2.8 i XR 4x4-2.9 4x4-2.9 i-2.9 i XR 4x4

oe: 1652936



02649 Ø 16 mm Ø 65 mm
silentbloc bras de suspension [essieu avant inférieur] 1.3-1.6-1.6 i-1.8-1.8 TD-2.0-2.0 i-2.0 i DOHC-2.0 16V 4x4-2.0 RS-2.0 16V 4x4-2.0 4x4-2.3 D-2.3-2.8 XR4i-2.8 XR 4x4-2.8 i XR 4x4-2.9 i-2.9 4x4-2.9 i XR
oe: 1656752



02729
support amortisseur [essieu avant] 1.3-1.6-1.6 i-1.8-1.8 TD-2.0-2.0 i-2.0 RS-2.0 16V 4x4-2.0 4x4-2.0 16V 4x4-2.3 D-2.3-2.8 XR 4x4-2.8 XR4i-2.8 i XR 4x4-2.9 4x4-2.9 i-2.9 i XR 4x4
oe: 6150277



04212 Ø 12,1 mm Ø 44 mm
roulement support amortisseur [essieu avant] 1.6-1.6 i-1.8-1.8 TD-2.0-2.0 16V 4x4-2.0 4x4-2.0 16V 4x4-2.0 i-2.0 i DOHC-2.0 RS-2.3 D-2.8 i XR 4x4-2.9 4x4-2.9 i-2.9 i XR 4x4
oe: 6112404



Ø 22 - 48 mm

01624 kit
kit soufflet transmission [côté roue des deux côtés de l'essieu avant] 1.3-1.6-2.0-2.3 D

oe: 6127557

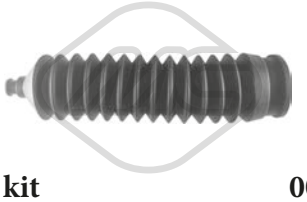

-

01527 kit **00527**
kit soufflet crémaillère direction

oe: 6182818

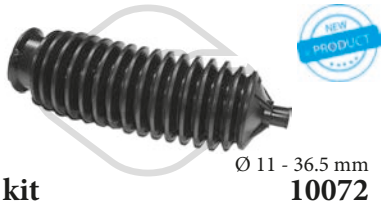

Ø 11 - 36.5 mm

11072 kit **10072**
kit soufflet crémaillère direction [des deux côtés de l'essieu avant] 1.3-1.6-1.8-1.8 TD-2.0-2.0 i-2.0 RS-2.3 D-2.3-2.8 i XR 4x4-2.8 XR 4x4-2.8 XR4i-2.9 4x4-2.9 i-2.9 i XR 4x4
oe: 6128736 -- 1610366



00189 Ø 50 mm Ø 140 mm
flector transmission [avant] 1.3-2.0-2.0 16V 4x4-2.0 i-2.0 i DOHC-2.0 RS-2.8 i XR 4x4-2.9 i-2.9 4x4-2.9 i XR 4x4

oe: 6518778 -- 1638947

© INDUSTRIAL METALCAUCHO, S.L.U.



00509
flector transmission 1.3

oe: 76BG4684AA -- 1563500



04820 Ø 130 mm - 6 gorges
poulie vilebrequin avec amortisseur de vibrations 1.8 TD

oe: 7053799 -- 6186296



00519
kit embrayage [essieu avant] 1.3-1.6-1.6 i-1.8-1.8 TD-2.0-2.0 4x4-2.0 i-2.0 16V 4x4-2.0 i DOHC-2.0 16V 4x4-2.0 RS-2.3 D-2.3-2.8 XR4i-2.8 XR 4x4-2.8 i XR 4x4-2.8-2.9 4x4-2.9 i-2.9 i XR 4x4
oe: 6189055 -- 6183029



81669 L: 1386/1060 mm
cable commande d'embrayage 1.8-2.0-2.0 i

oe: 85GB7K553BA -- 83BB7K553EF



81675 L: 1515/1200 mm
cable commande d'embrayage 1.6-1.6 i-1.8-2.0-2.0 i-2.0 4x4-2.0 RS

oe: 6754367 -- 6194817



81676 L: 1375/1030 mm
cable commande d'embrayage 2.3 D

oe: 6156056



81689 L: 1405/1075 mm
cable commande d'embrayage 1.6-1.6 i-1.8-2.0-2.0 i-2.0 4x4-2.0 i DOHC

oe: 87BB7K553GA -- 6151767

84436 L: 1515/1200 mm
cable commande d'embrayage 1.6-1.6 i-1.8-2.0-2.0 i-2.0 4x4-2.0 RS

oe: 6754367 -- 6194817



00093
support echappement 1.6-1.6 i-1.8-2.0-2.0 i-2.0 16V 4x4-2.0 16V 4x4-2.0 i DOHC-2.0 RS-2.9 4x4-2.9 i-2.9 i XR 4x4

oe: 1591419



00232
support echappement [centre et arrière] 1.6-1.6 i-1.8-1.8 TD-2.0-2.0 16V 4x4-2.0 4x4-2.0 16V 4x4-2.0 i-2.0 i DOHC-2.0 RS-2.3 D-2.8 i XR 4x4-2.9 4x4-2.9 i-2.9 i XR 4x4
oe: 6120254



02432 Ø 60 mm Ø 69 mm
joint conique échappement 1.8 TD

oe: 6745092

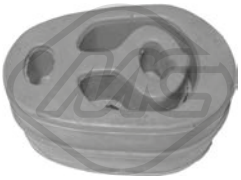

02756
support echappement

oe: 6679949

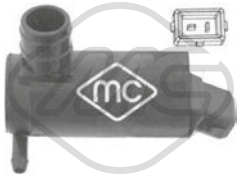

02057
pompe lave-glaces 1.6-1.6 i-1.8-1.8 TD-2.0-2.0 16V 4x4-2.0 4x4-2.0 16V 4x4-2.0 i-2.0 i DOHC-2.0 RS-2.3 D-2.8 i XR 4x4-2.9 4x4-2.9 i-2.9 i XR 4x4

oe: 4420037 -- 1698640



02067
pompe lave-glaces 1.3-1.6-1.6 i-1.8-1.8 TD-2.0-2.0 i-2.0 RS-2.0 16V 4x4-2.0 4x4-2.0 i DOHC-2.0 16V 4x4-2.3 D-2.3-2.8 XR4i-2.8 i XR 4x4-2.8 XR 4x4-2.9 4x4-2.9 i-2.9 i XR 4x4
oe: 7003178 -- 6175672

© INDUSTRIAL METALCAUCHO, S.L.U.

CIRCUIT D'EAU

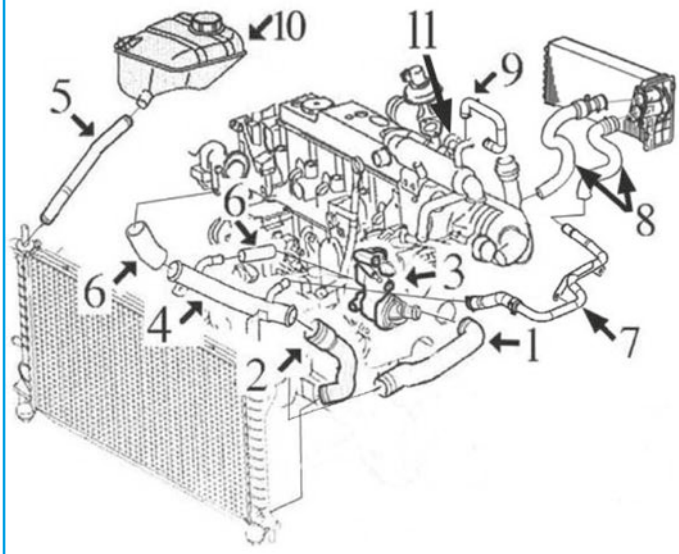

moteur diesel Lynx 1.8Tdi :

1	09257	durit radiateur sup.
2	09258	durit radiateur inf.
3	03713	corps de thermostat complet
4	03191	durit refroidissement
5	09259	durit vase d'expansion à radiateur
6	09131	jeu durit de tube métallique à pompe et termost.
7	03192	tube métallique de durit chauffage à tube
8	09260	jeu durit de chauffage
9	09128	durit a échangeur
10	03744	vase d'expansion
11	05912	échangeur thermique de l'eau/huile jusqu'à -5/'03

C36M4933M4948M5574M7590M11094M11095CAP1 FORD TRANSIT CONNECT (*) - TOURNEO (**) 06/2002 -

CIRCUIT D'EAU

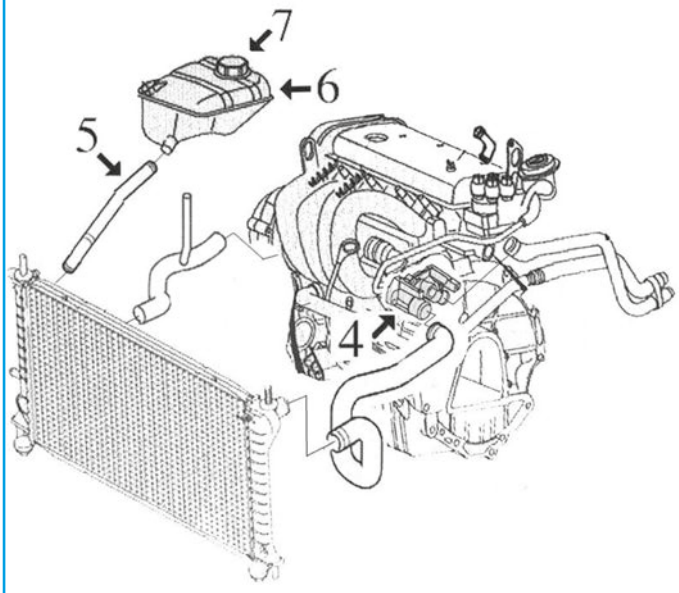

moteur essence Zetec-E 1.8

4	03842	bride de thermostat avec thermostat
5	09259	durit vase d'expansion à radiateur
6	03744	vase d'expansion
7	03561	bouchon de vase d'expansion

C36M4933M4948M5574M7590M11094M11095CAP2 FORD TRANSIT CONNECT (*) - TOURNEO (**) 06/2002 -



03191
tube d'eau métallique TOURNEO CONNECT,-TRANSIT CONNECT 1.8 TDCi

oe: 1139037



03192
tube d'eau métallique TOURNEO CONNECT,-TRANSIT CONNECT 1.8 TDCi-1.8 Di-1.8 TDCi/TDDi/DI

oe: 1136605 -- 1133560



03561 Pression [bar]: 1,2
bouchon vase d'expansion TRANSIT CONNECT 1.8 16V

oe: 7267962

© INDUSTRIAL METALCAUCHO, S.L.U.



03712
bride liquide refroidissement 88 °C TRANSIT CONNECT,TRANSIT TOURNEO 1.8 Di-1.8 TDCi-2.4 D-2.5 DI-2.5 TD

oe: 89FF8575AB -- 7064919



03713
bride liquide refroidissement 88 °C TOURNEO CONNECT,TRANSIT CONNECT 1.8 TDCi-1.8 Di-1.8 TDCi/TDDi/DI

oe: 1198060 -- 1086282



03744
vase d'expansion TOURNEO CONNECT,TRANSIT CONNECT 1.8 16V-1.8 TDCi-1.8 Di-1.8 TDCi/TDDi/DI

oe: 1104120 -- 4967753



03801 Pression [bar]: 1,5
bouchon vase d'expansion TRANSIT CUSTOM 2.0 TDCi

oe: 3M5H8100AD -- 1301104



03842
bride liquide refroidissement 88 °C TOURNEO CONNECT,TRANSIT CONNECT 1.8 16V-1.8 TDCi-1.8 TDCi/TDDi/DI

oe: 1319480



03843
couvercle thermostat TRANSIT CONNECT 1.8 16V-1.8 Di-1.8 TDCi

oe: 1109329

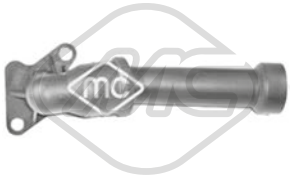

03870
tube bloc à pae TRANSIT CUSTOM,TRANSIT TOURNEO 2.2 TDCi

oe: 1380563



05776
joint d'étanchéité, pompe à eau TRANSIT CONNECT

oe: 55185066



07294
durit de radiateur TRANSIT CONNECT 1.8 Di-1.8 TDCi

oe: 4513454 -- 2T149Y439AA



07295
durit de radiateur TRANSIT CONNECT 1.8 TDCi

oe: 2T149K476BD



09118
durit de radiateur [supérieur] TRANSIT TOURNEO 2.4 D-2.5 DI-2.5 TD

oe: 7405463



09121
durit de radiateur [inférieur] TRANSIT TOURNEO 2.4 D-2.5 DI-2.5 TD

oe: 1056885 -- 1054149



09126
durit de radiateur [supérieur] TRANSIT CONNECT 1.8 TDCi

oe: 1131122 -- 1134058



09131
durit de radiateur TRANSIT CONNECT 1.8 Di-1.8 TDCi

oe: 1111839 -- 1139030

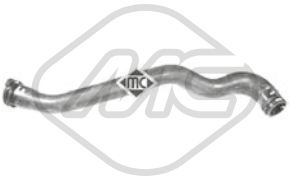

09257
durit de radiateur [supérieur] TRANSIT CONNECT 1.8 Di-1.8 TDCi

oe: 4378817 -- 1504817

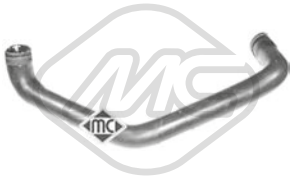

09258
durit de radiateur [inférieur] TRANSIT CONNECT 1.8 TDCi

oe: 1365997



09259
durit de radiateur TOURNEO CONNECT,TRANSIT CONNECT 1.8 16V-1.8 TDCi

oe: 1451534



30280
thermostat 88 °C TOURNEO CONNECT,TRANSIT CONNECT,TRANSIT TOURNEO 1.8 16V-1.8 TDCi/TDDi/DI-1.8 TDCi-1.8 Di-2.4 D-2.5 DI-2.5 TD

oe: 948M8575AA -- 1001993

© INDUSTRIAL METALCAUCHO, S.L.U.

FORD TRANSIT CONNECT (*) - TOURNEO (**) 06/2002 -



98376
durit de radiateur TRANSIT CONNECT 1.8 Di-1.8 TDCi

oe: 3S4Q2B047AB -- 1349868



98382
durit de radiateur TOURNEO CONNECT,TRANSIT CONNECT 1.8 TDCi-1.8 Di-1.8 TDCi/TDDi/DI

oe: 7T168K276AA -- 1451531



98384
durit de radiateur [inférieur] TRANSIT CONNECT 1.8 Di-1.8 TDCi

oe: 4521759 -- 4371003



98385
durit de radiateur TOURNEO CONNECT,TRANSIT CONNECT 1.8 TDCi-1.8 Di-1.8 TDCi/TDDi/DI

oe: 7T169Y439AD -- 7T169Y439AC



98386
durit de radiateur [inférieur] TRANSIT CONNECT 1.8 Di-1.8 TDCi

oe: 5157192

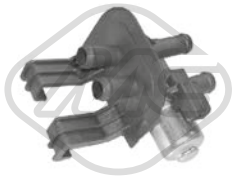

04822
valve magnétique TRANSIT TOURNEO 2.0-2.4 D-2.5 DI-2.5 TD

oe: 1047752 -- 1014585



07702
tuyau de ventilation, réservoir de carburant TRANSIT TOURNEO 2.2 TDCi

oe: 1C159A174BA -- YC159A174AB

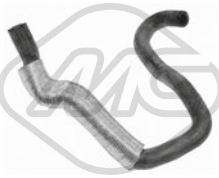

09128
durit échangeur TOURNEO CONNECT,TRANSIT CONNECT 1.8 TDCi/TDDi/DI-1.8 Di

oe: 1134876 -- 1078131



09260
durit chauffage TOURNEO CONNECT,TRANSIT CONNECT 1.8 TDCi

oe: 4539849 -- 1438136

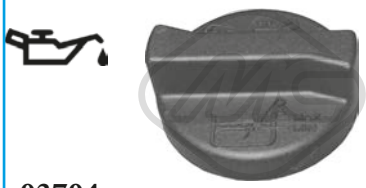

03704
bouchon de remplissage d'huile TRANSIT CONNECT 1.8 Di-1.8 TDCi

oe: 1131866



03705
bouchon de remplissage d'huile TRANSIT CONNECT,TRANSIT TOURNEO

oe: 1018103



39247
bouchon de remplissage d'huile TRANSIT CUSTOM 2.0 TDCi

oe: 2022972



03837 Ø 80 mm
couvercle filtre huile TRANSIT CUSTOM 2.2 TDCi

oe: 1303477



05973
carter d'huile TOURNEO CONNECT,TRANSIT CONNECT 1.8 TDCi-1.8 Di-1.8 TDCi/TDDi/DI

oe: 1101427 -- 1353148



39509
carter d'huile TRANSIT CUSTOM,TRANSIT TOURNEO 2.2 TDCi

oe: 1706974 -- 1209018



02021 Ø 12,8 mm Ø 22,5 mm
rondelle carter TOURNEO CONNECT,TRANSIT CONNECT,TRANSIT TOURNEO 1.8 16V-1.8 TDCi-1.8 Di-1.8 TDCi/TDDi/DI-2.2 TDCi

oe: 1005593



02903 Filetage: 14x150
bouchon carter d'huile TRANSIT CONNECT,-TRANSIT CUSTOM,TRANSIT TOURNEO 1.8 TDCi-2.0 TDCi-2.2 TDCi

oe: 1013938

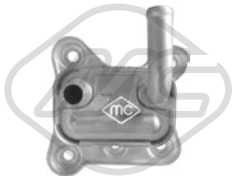

05912
radiateur d'huile TOURNEO CONNECT,TRANSIT CONNECT 1.8 TDCi-1.8 Di-1.8 TDCi/TDDi/DI

oe: 1079204

© INDUSTRIAL METALCAUCHO, S.L.U.

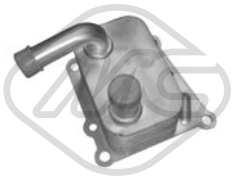

06159
radiateur d'huile TOURNEO CONNECT,TRANSIT CONNECT 1.8 TDCi-1.8 Di-1.8 TDCi/TDDi/DI

oe: 1306342 -- 2M5Q6B624BC



06384
radiateur d'huile TRANSIT TOURNEO 2.2 TDCi

oe: BK3Q6B624CB -- BK3Q6B624BB

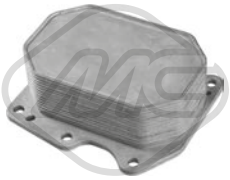

39035
radiateur d'huile TOURNEO CUSTOM,TRANSIT CUSTOM,TRANSIT TOURNEO 2.2 TDCi

oe: 1372321 -- 6C1Q6B624AC



39037
radiateur d'huile TOURNEO CUSTOM,TRANSIT CUSTOM 2.2 TDCi

oe: 1372321 -- 6C1Q6B624AC

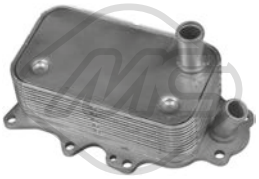

39038
radiateur d'huile TRANSIT TOURNEO 2.2 TDCi

oe: 1842739 -- BK3Q6B624CB



07599
durit huile [entrée] TRANSIT CONNECT 1.8 TDCi

oe: 7T1Q6K666AA -- 1417826



07700
pince pour tuyaux souples de refroidissement TRANSIT TOURNEO 2.2 TDCi

oe: 6C1618K579AB -- 1419409



07701
tuyau de vidange d'huile TRANSIT TOURNEO 2.2 TDCi

oe: 8C119F476AB -- 1537307



05300 L: 570 mm
jauge de niveau d'huile TOURNEO CONNECT,-TRANSIT CONNECT 1.8 16V

oe: 1255770

05301 L: 502 mm
jauge de niveau d'huile TOURNEO CONNECT,-TRANSIT CONNECT 1.8 TDCi-1.8 Di-1.8 TDCi/TDDi/DI

oe: 1257259

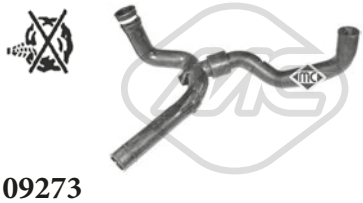

09273
durit recyclage TRANSIT CONNECT 1.8 TDCi

oe: 1336349



09274
jeu de durit vapeur TOURNEO CONNECT,TRANSIT CONNECT 1.8 TDCi-1.8 TDCi/TDDi/DI

oe: 1479081

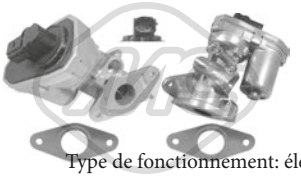

Type de fonctionnement: électrique
93041 Nombre de connexions: 5
vanne EGR avec joints TRANSIT TOURNEO 2.2 TDCi

oe: 1787017 -- 8C1Q9D475AA

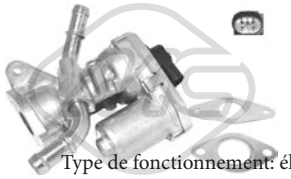

Type de fonctionnement: électrique
93042 Nombre de connexions: 5
vanne EGR avec joint d'étanchéite TRANSIT TOURNEO 2.2 TDCi

oe: 8C1Q9D475BA -- 8C1Q9D475AA

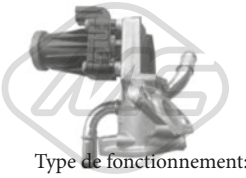

Type de fonctionnement: électrique
93068 Nombre de connexions: 5
vanne EGR sans joint d'étanchéite TOURNEO CUSTOM,TRANSIT CUSTOM,TRANSIT TOURNEO 2.2 TDCi

oe: 2017121 -- BK2Q9D475CD

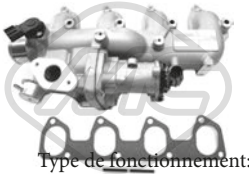

Type de fonctionnement: électrique
93071 Nombre de connexions: 5
vanne EGR avec joint d'étanchéite TOURNEO CONNECT,TRANSIT CONNECT 1.8 TDCi-1.8 Di-1.8 TDCi/TDDi/DI

oe: 4M5Q9424BD -- 4M5Q9424BE



09517 Ø 37 - 45 mm
tuyauterie injection TOURNEO CONNECT,TRANSIT CONNECT 1.8 16V-1.8 TDCi-1.8 Di-1.8 TDCi/TDDi/DI

oe: 7T169047BB



92065
tuyauterie injection TOURNEO CONNECT 1.8 TDCi

oe: 4M5Q9K022AG

© INDUSTRIAL METALCAUCHO, S.L.U.



92082
tuyauterie injection TRANSIT CUSTOM 2.2 TDCi

oe: 1761934



92086
tuyauterie injection TRANSIT CUSTOM,TRANSIT TOURNEO 2.2 TDCi

oe: 1751070 -- CC119B337BC

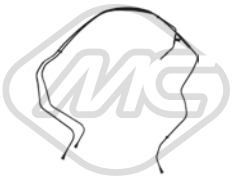

92087
tuyauterie injection TRANSIT CUSTOM,TRANSIT TOURNEO 2.2 TDCi

oe: 1755705 -- CC119B337AD

CIRCUIT TURBO COMPRESSEUR

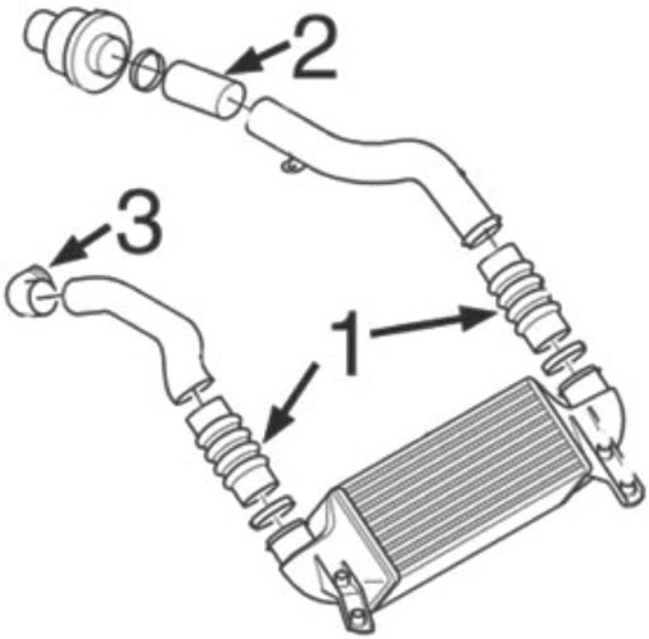

moteur Lynx 1.8TdDi ::

1	09180	durit d'accès/sortie échangeur
2	09181	durit à tube rigide
3	09182	durit tube rigide

C36M4933M4948M5574M7590M11094M1109STURBOP1 FORD TRANSIT CONNECT (*) - TOURNEO (**) 06/2002 -

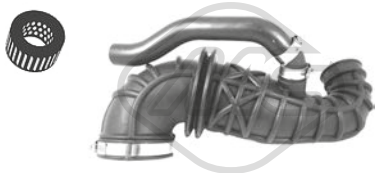

05947
durit air TRANSIT CONNECT 1.8 Di-1.8 TDCi

oe: 1079317 -- 1M519R504AB



09180
durit turbo TRANSIT CONNECT 1.8 TDCi

oe: 5T166N650AB -- 2T1Q6N650AB

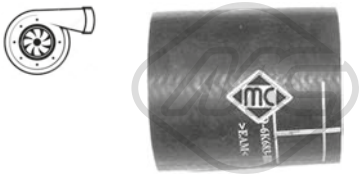

09181
durit turbo TRANSIT CONNECT 1.8 Di-1.8 TDCi

oe: 1201163



09182
durit turbo TOURNEO CONNECT,TRANSIT CONNECT 1.8 TDCi-1.8 Di-1.8 TDCi/TDDi/DI

oe: 1229491 -- 1349832



09928
manchon admission filtre à air TRANSIT CONNECT 1.8 Di-1.8 TDCi

oe: 7T166K683BE -- 5050743

© INDUSTRIAL METALCAUCHO, S.L.U.

SUSPENSION AVANT & SUPPORTS DE MOTEUR

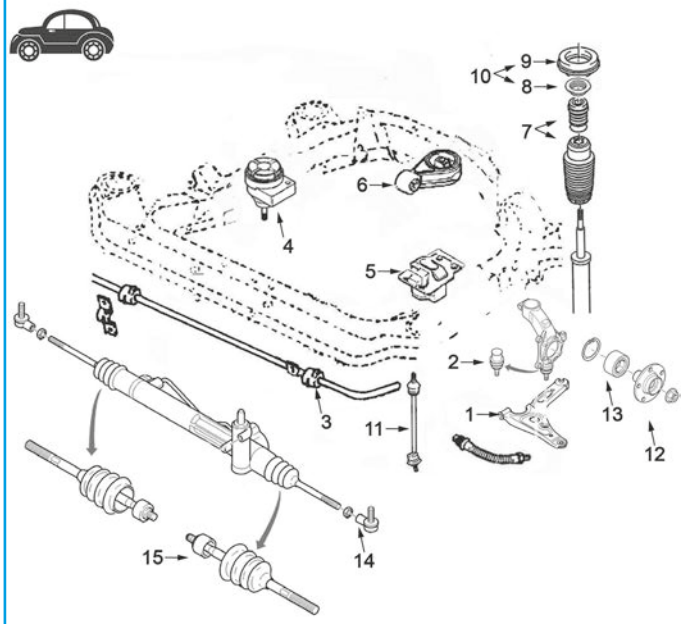

1	05476	silentbloc
2	53131	rotule de suspension
3	05309	palier de barre stabilisatrice
4	04107	support moteur à droite 1.8 essence Zetec-E
5	04104	support moteur G
6	04106	support moteur arrière
7	05304	kit butée amortisseur et cache poussière
8	05305	roulement support amortisseur
9	04111	support amortisseur AV
10	05963	kit support amortisseur avec roulement
11	05324	biellette de barre stabilisatrice 2.2 TDCi
12	90104	moyeu de roue devant
13	74088	kit de roulements de roue
	74090	kit de roulements de roue
14	53165	rotule de direction G et D
15	53067	axe de bielle G et D

C36M4933M4948M5574M7590M11094M11095SOPDP1 FORD TRANSIT CONNECT (*) - TOURNEO (**) 06/2002 -

SUSPENSION ARRIERE

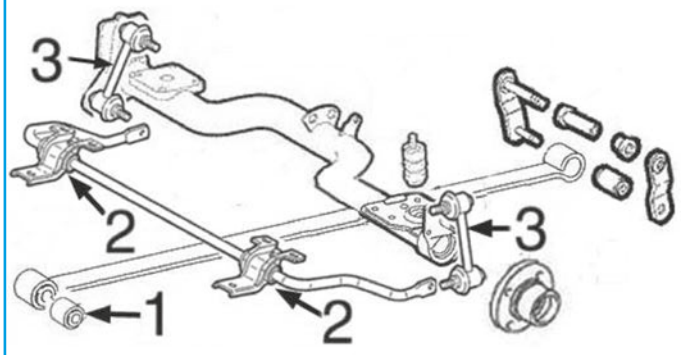

2	05308	palier de barre stabilisatrice
3	05307	biellette de barre stabilisatrice

C36M4933M4948M5574M7590M11094M11095SOPTP1 FORD TRANSIT CONNECT (*) - TOURNEO (**) 06/2002 -



04023
support moteur [droite] TRANSIT TOURNEO 2.4 D-2.5 DI-2.5 TD

oe: 7354179 -- 7280607

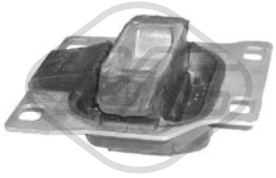

04104
support moteur [gauche] TOURNEO CONNECT,-TRANSIT CONNECT 1.8 16V-1.8 TDCi-1.8 Di-1.8 TDCi/TDDi/DI

oe: 1066070 -- 1061131

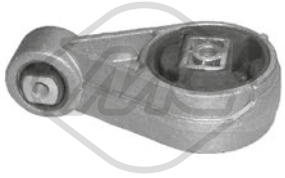

04106
support moteur [arrière] TOURNEO CONNECT,-TRANSIT CONNECT 1.8 16V-1.8 TDCi-1.8 Di-1.8 TDCi/TDDi/DI

oe: 5208219 -- 5062530

© INDUSTRIAL METALCAUCHO, S.L.U.

FORD TRANSIT CONNECT (*) - TOURNEO (**) 06/2002 -

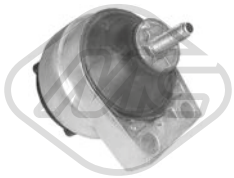

04107
support moteur [droite] TOURNEO CONNECT,-TRANSIT CONNECT 1.8 16V

oe: 1112025 -- 1072572

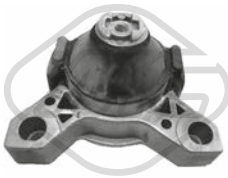

04108
support moteur [droite] TOURNEO CONNECT,-TRANSIT CONNECT 1.8 TDCi-1.8 Di-1.8 TDCi/TDDi/DI

oe: 1142702 -- 1100941

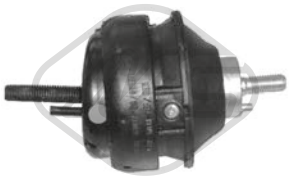

04410
support moteur [gauche] TRANSIT TOURNEO 2.4 D-2.5 DI-2.5 TD

oe: 7354180

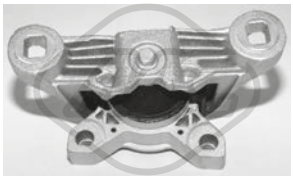

05310
support moteur [droite] TRANSIT CONNECT 1.8 Di

oe: 1332880



05319
support moteur [gauche] TRANSIT TOURNEO 2.2 TDCi

oe: 4519496 -- 4721591



05320
support moteur [arrière] TRANSIT TOURNEO 2.2 TDCi

oe: 4519492



02799 Ø 19 mm
palier barre stabilisatrice [essieu avant] TRANSIT TOURNEO 2.0-2.4 D-2.5 DI-2.5 TD

oe: 6521812



02807
silentbloc triangle [essieu avant] TRANSIT TOURNEO 2.0-2.4 D-2.5 DI-2.5 TD

oe: 6608818 -- 6517356

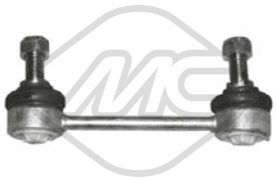

05307 L: 133 mm
biellette barre stabilisatrice [des deux côtés du pont arrière] TOURNEO CONNECT,TRANSIT CONNECT 1.8 16V-1.8 TDCi-1.8 Di-1.8 TDCi/TDDi/DI

oe: 1332463 -- 4436609



05308 Ø 24 mm
palier barre stabilisatrice [essieu arrière] TOURNEO CONNECT,TRANSIT CONNECT 1.8 16V-1.8 TDCi-1.8 Di-1.8 TDCi/TDDi/DI

oe: 4367068 -- 2T144A037DC



05309 Ø 25.5 mm
palier barre stabilisatrice [essieu avant] TOURNEO CONNECT,TRANSIT CONNECT 1.8 16V-1.8 TDCi-1.8 Di-1.8 TDCi/TDDi/DI

oe: 2T145484CA -- 2T145484DD



05323 Ø 20 mm
palier barre stabilisatrice [essieu avant] TRANSIT TOURNEO 2.2 TDCi

oe: 4671720 -- 1748361



05324 Ø 10,0 mm L: 295 mm
biellette embout barre stabilisatrice [des deux côtés de l'essieu avant] TOURNEO CUSTOM,TRANSIT CUSTOM,TRANSIT TOURNEO 2.2 TDCi

oe: 4519467 -- 2033148



05434
silentbloc triangle [essieu avant] TRANSIT CONNECT 1.8 16V-1.8 Di-1.8 TDCi

oe:

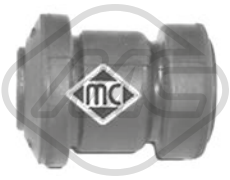

05476
silentbloc triangle [essieu avant] TOURNEO CONNECT,TRANSIT CONNECT 1.8 16V-1.8 TDCi-1.8 Di-1.8 TDCi/TDDi/DI

oe: 4366976 -- 2T143063AA



06430 Ø 22,5 mm L: 45 mm
palier barre stabilisatrice [des deux côtés du pont arrière] TRANSIT CONNECT 1.8 16V-1.8 Di-1.8 TDCi

oe: 4419557 -- 4379900



06629 L: 60 mm
silentbloc bras de suspension [essieu avant] TOURNEO CUSTOM,TRANSIT TOURNEO 2.2 TDCi

oe: 4131788 -- 4131778



06630 L: 72/44 mm
silentbloc bras de suspension [essieu avant] TOURNEO CUSTOM,TRANSIT TOURNEO 2.2 TDCi

oe: 4540787 -- 4372132

© INDUSTRIAL METALCAUCHO, S.L.U.

FORD TRANSIT CONNECT (*) - TOURNEO (**) 06/2002 -

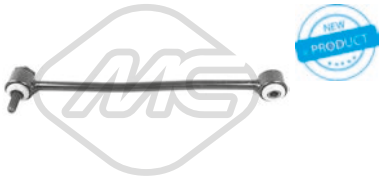

40011 Ø 16,0 mm L: 348,5 mm
biellette barre stabilisatrice [des deux côtés du pont arrière] TOURNEO CUSTOM,TRANSIT CUSTOM,TRANSIT TOURNEO 2.2 TDCi

oe: 4709303 -- 4709303



44007 Ø 29 mm
palier barre stabilisatrice [des deux côtés de l'essieu avant] TRANSIT TOURNEO 2.2 TDCi

oe: 4041490 -- 4041490



53131 Ø 44,5 mm
rotule de suspension [essieu avant] TOURNEO CONNECT,TRANSIT CONNECT 1.8 16V-1.8 TDCi-1.8 Di-1.8 TDCi/TDDi/DI

oe: 1743281 -- 4630551



02800 Ø 18 mm Ø 57.3 mm
silentbloc [avant] TRANSIT TOURNEO 2.0-2.5 DI

oe: 7328510



02801 Ø 16 mm Ø 50.1 mm
silentbloc [inférieur] TRANSIT TOURNEO 2.0-2.5 DI

oe: 6197146

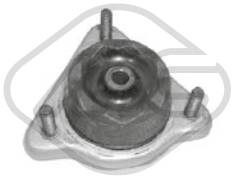

02805 Ø 12 mm Ø 80 mm L: 125,5 mm
support amortisseur [essieu avant] TRANSIT TOURNEO 2.0-2.4 D-2.5 DI-2.5 TD

oe: 6675788 -- 6763456

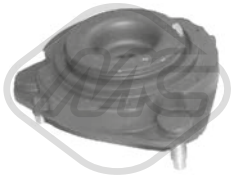

04111
support amortisseur [essieu avant] TOURNEO CONNECT,TRANSIT CONNECT 1.8 16V-1.8 TDCi-1.8 Di-1.8 TDCi/TDDi/DI

oe: 1106874 -- 1087177



04207 Ø 68 mm Ø 98 mm
roulement support amortisseur [essieu avant] TOURNEO CONNECT,TRANSIT CONNECT 1.8 16V-1.8 TDCi-1.8 Di-1.8 TDCi/TDDi/DI

oe: 1061721

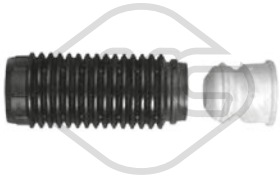

05304
jeu soufflet butée amortisseur [essieu avant] TOURNEO CONNECT,TRANSIT CONNECT 1.8 16V-1.8 TDCi-1.8 Di-1.8 TDCi/TDDi/DI

oe: 1105883 -- 4453803



05305 Ø 35 mm Ø 107 mm
roulement support amortisseur [essieu avant] TOURNEO CONNECT,TRANSIT CONNECT 1.8 16V-1.8 TDCi-1.8 Di-1.8 TDCi/TDDi/DI

oe: 4609099 -- 1122893



05685 Ø 45 mm Ø 75 mm
roulement transmission [essieu avant] 1.8 16V-1.8 TDCi-1.8 Di-1.8 TDCi/TDDi/DI-2.0 TDCi-2.2 TDCi

oe: 1481243 -- 1701597

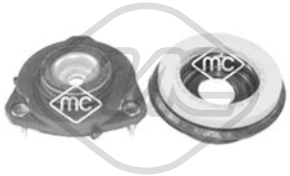

05956
support amortisseur [essieu avant] TOURNEO CUSTOM,TRANSIT CUSTOM,TRANSIT TOURNEO 2.2 TDCi

oe: 1377929 -- 1377973



05963
kit support amortisseur [essieu avant] TRANSIT CONNECT 1.8 16V-1.8 Di-1.8 TDCi

oe: 1087177 -- 1061722



06003
kit support amortisseur [essieu avant] TRANSIT CONNECT 1.8 TDCi

oe: 1480525 -- 1087177



42077
butée amortisseur [essieu avant] TOURNEO CUSTOM,TRANSIT CUSTOM 2.2 TDCi

oe: 1787272



05306
ecrou de roue [essieu avant] TOURNEO CONNECT,TRANSIT CONNECT 1.8 16V-1.8 TDCi-1.8 Di-1.8 TDCi/TDDi/DI

oe: 1462130 -- 4386256



Ø 130.5 mm
Nombre de dents: 25
90104 H: 93 mm
moyeu de roue [des deux côtés de l'essieu avant] TOURNEO CONNECT,TRANSIT CONNECT,-TRANSIT TOURNEO 1.8 16V-1.8 TDCi-1.8 Di-1.8 TDCi/TDDi/DI-2.2 TDCi
oe: 1473257

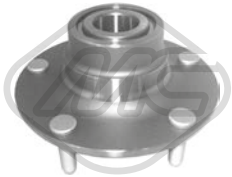

Ø 189 mm
90157 H: 89.8 mm
moyeu de roue [des deux côtés du pont arrière] TRANSIT TOURNEO 2.0-2.4 D-2.5 DI-2.5 TD

oe: 6C111A049AA -- 4164671

FORD TRANSIT CONNECT (*) - TOURNEO (**) 06/2002 -



Ø 193 mm

90158 H: 89.2 mm

moyeu de roue [des deux côtés du pont arrière] TRANSIT TOURNEO 2.2 TDCi

oe: 1371312 -- 1417336



Ø 136 mm

90159 H: 81.8 mm

moyeu de roue [essieu arrière] TOURNEO CONNECT 1.8 16V-1.8 TDCi-1.8 TDCi/TDDi/DI

oe: 4494879 -- 4367052

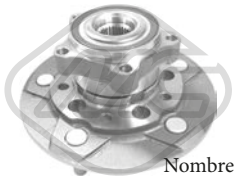

Ø 208 mm

Nombre de dents: 31

90162 H: 100.6 mm

moyeu de roue [des deux côtés de l'essieu avant] TOURNEO CUSTOM 2.2 TDCi

oe: BK212C300AB -- 1769170

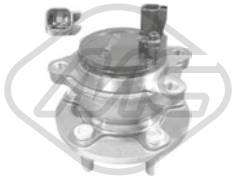

Ø 136 mm

90164 H: 89 mm

moyeu de roue [des deux côtés du pont arrière] TRANSIT CONNECT 1.8 TDCi

oe: BV612C299CFA -- BV612C299AAF

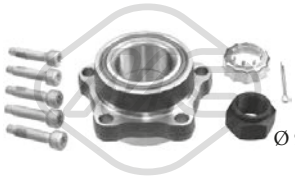

Ø 97.5 mm

90215 H: 57 mm

moyeu de roue [essieu avant] TRANSIT TOURNEO 2.2 TDCi

oe: 1760649 -- 1377907



Ø 193,0 mm

90235 H: 90.5 mm

moyeu de roue [des deux côtés du pont arrière] TRANSIT TOURNEO 2.2 TDCi

oe: 1377912 -- 1417337



Ø 198.5 mm

90305 H: 88.8 mm

moyeu de roue [des deux côtés du pont arrière] TOURNEO CUSTOM,TRANSIT CUSTOM 2.0 TDCi-2.2 TDCi

oe: KTBK211A049AA -- BK212B664CB



Ø 198.5 mm

90306 H: 90 mm

moyeu de roue [des deux côtés du pont arrière] TOURNEO CUSTOM,TRANSIT CUSTOM 2.0 TDCi-2.2 TDCi

oe: KTBK211A049BA -- BK212B664DB



74018 Ø 62 mm

kit de roulements de roue [essieu avant] TRANSIT TOURNEO 2.0-2.4 D-2.5 DI-2.5 TD

oe: 6562504 -- 6485024



74088 Ø 74 mm

kit de roulements de roue [essieu avant] TOURNEO CONNECT,TRANSIT CONNECT 1.8 16V-1.8 TDCi-1.8 Di-1.8 TDCi/TDDi/DI

oe: 4410219 -- 4410218



74090 Ø 74 mm

kit de roulements de roue [essieu avant] TOURNEO CONNECT,TRANSIT CONNECT 1.8 16V-1.8 TDCi-1.8 Di-1.8 TDCi/TDDi/DI

oe: 4410219 -- 4410218



Ø 25 - 83 mm

01053 kit **00074**

kit soufflet transmission [côté roue des deux côtés de l'essieu avant] TOURNEO CONNECT,TRANSIT CONNECT 1.8 TDCi/TDDi/DI-1.8 Di-1.8 TDCi

oe: 4371803



Ø 24 - 58 mm

01075 kit

kit soufflet transmission [côté roue des deux côtés de l'essieu avant] TRANSIT CONNECT,TRANSIT TOURNEO

oe: 1016756



Ø 24 - 80 mm

01155 kit **00155**

kit soufflet transmission [côté roue des deux côtés de l'essieu avant] TRANSIT CONNECT 1.8 TDCi

oe: 1552974 -- 3M514C062BA



Ø 28 - 65 mm

01235 kit **00235**

kit soufflet transmission [du côté boîte de vitesses des deux côtés de l'essieu avant] TRANSIT CONNECT,-TRANSIT TOURNEO

oe: 1676325 -- 1493025



Ø 27 - 89 mm

11038 kit **10038**

kit soufflet transmission [côté roue des deux côtés de l'essieu avant] TOURNEO CONNECT,TRANSIT CONNECT 1.8 TDCi-1.8 16V

oe: 4602347 -- 4558451



Ø 21.5 - 70.5 mm

11195 kit **10195**

kit soufflet transmission [du côté boîte de vitesses des deux côtés de l'essieu avant] TOURNEO CONNECT 1.8 16V-1.8 TDCi-1.8 TDCi/TDDi/DI

oe: 4371801 -- 1697376

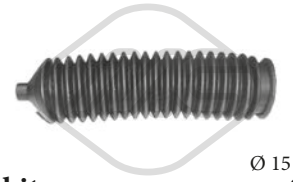

Ø 15 - 65 mm

01137 kit **00137**

kit soufflet crémaillère direction [droite] TRANSIT CONNECT,TRANSIT TOURNEO 1.8 16V-1.8 Di-1.8 TDCi-2.0-2.2 TDCi-2.4 D-2.5 DI-2.5 TD

oe: 4602027 -- 4059922

© INDUSTRIAL METALCAUCHO, S.L.U.

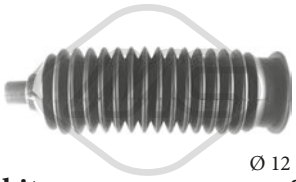

Ø 12 - 47 mm

01348 kit **00348**

kit soufflet crémaillère direction TRANSIT CONNECT,TRANSIT TOURNEO 1.8 TDCi

oe: 4381841

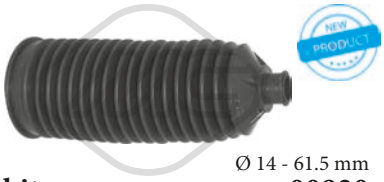

Ø 14 - 61.5 mm

01920 kit **00920**

kit soufflet crémaillère direction [essieu avant gauche] TRANSIT TOURNEO 2.2 TDCi

oe: 4602026 -- 4059921



Ø 17 - 54,5 mm

11200 kit **10200**

kit soufflet crémaillère direction [des deux côtés de l'essieu avant] TRANSIT CUSTOM 2.0 TDCi-2.2 TDCi

oe: 1763990

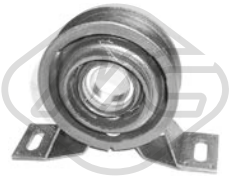

02802 Ø 30 mm

support arbre transmission TOURNEO CUSTOM,-TRANSIT CUSTOM,TRANSIT TOURNEO 2.0-2.2 TDCi-2.4 D-2.5 DI-2.5 TD

oe: 6635542 -- 1810012



04025 Ø 45 mm

support transmission TRANSIT TOURNEO 2.5 DI

oe: 95VB4826AA -- 6649122



04883 Ø 56 mm Ø 141 mm

flector transmission TRANSIT TOURNEO 2.2 TDCi

oe: 4165078 -- 4393343



06730 Ø 65 mm Ø 160 mm

flector transmission TRANSIT TOURNEO 2.2 TDCi

oe: 4165078 -- 4393343

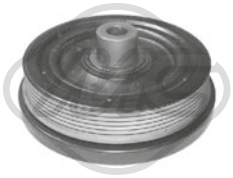

04639 Ø 140 - 145 mm - 6 gorges

poulie vilebrequin avec amortisseur de vibrations TOURNEO CONNECT,TRANSIT CONNECT 1.8 TDCi-1.8 Di-1.8 TDCi/TDDi/DI

oe: 1143413 -- 1151392



04817 Ø 132 mm - 6 gorges

poulie vilebrequin avec amortisseur de vibrations TRANSIT CONNECT 1.8 16V

oe: 1135052 -- 1250444



04818 Ø 146 mm - 6 gorges

poulie vilebrequin avec amortisseur de vibrations TRANSIT CONNECT 1.8 Di-1.8 TDCi

oe: 1079188 -- 1100051

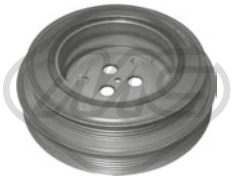

05313 Ø 144 - 167 mm - 4|6 gorges

poulie vilebrequin avec amortisseur de vibrations TOURNEO CUSTOM,TRANSIT CUSTOM,TRANSIT TOURNEO 2.2 TDCi

oe: 1387095



14639 Ø 140 - 145 mm - 6 gorges

kit poulie vilebrequin avec amortisseur de vibrations TOURNEO CONNECT,TRANSIT CONNECT 1.8 TDCi-1.8 Di-1.8 TDCi/TDDi/DI

oe: 1143413 -- 1151392

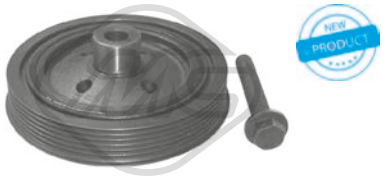

14818 Ø 146 mm - 6 gorges

kit poulie vilebrequin avec amortisseur de vibrations TRANSIT CONNECT 1.8 Di-1.8 TDCi

oe: 1079188 -- 1100051

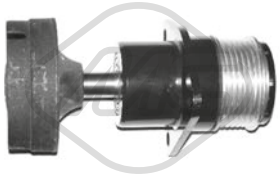

04752 Ø 58.7 mm

galet tendeur alternateur TOURNEO CONNECT,-TRANSIT CONNECT 1.8 TDCi-1.8 Di-1.8 TDCi/TDDi/DI

oe: 5M5Q10D310AB -- 5M5Q10D310AA



04887 Ø 58 mm

galet tendeur alternateur TRANSIT CONNECT 1.8 Di-1.8 TDCi

oe: 98FF10C382BH -- 98FF10C382BG



05325 Ø 90,5 mm

galet tendeur TRANSIT CONNECT 1.8 Di-1.8 TDCi

oe: 1079393 -- 1145493



05406 Ø 8 mm Ø 31|65 mm

galet tendeur TRANSIT TOURNEO 2.2 TDCi

oe: 1201178 -- 1117008

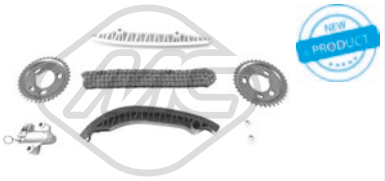

07104

kit de distribution TRANSIT CUSTOM 2.2 TDCi

oe: 1372427 -- 1704087

FORD TRANSIT CONNECT (*) - TOURNEO (**) 06/2002 -

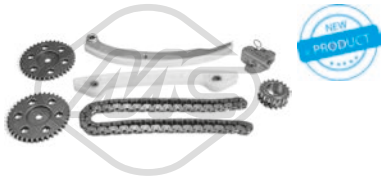

07107
kit de distribution TOURNEO CONNECT,TRANSIT CONNECT 1.8 16V

oe: 1119172 -- 1119858



07117
kit de distribution TRANSIT TOURNEO 2.2 TDCi

oe: 1372427 -- 1704087

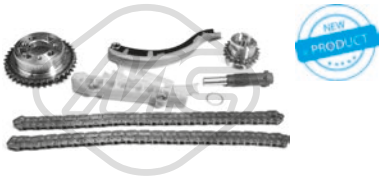

07119
kit de distribution TOURNEO CONNECT,TRANSIT CONNECT 1.8 16V-1.8 TDCi-1.8 Di-1.8 TDCi/TDDi/DI

oe: XS4Q6306AF -- 2M5Q6P250BA



53067 L: 343 mm
axe de bielle [des deux côtés de l'essieu avant] TOURNEO CONNECT,TRANSIT CONNECT 1.8 16V-1.8 TDCi-1.8 Di-1.8 TDCi/TDDi/DI

oe: XS4C3280BA -- 98AG3L519AA

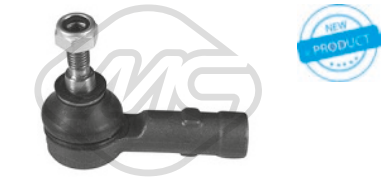

53165 L: 74 mm
rotule de direction [des deux côtés de l'essieu avant] TOURNEO CONNECT,TRANSIT CONNECT 1.8 16V-1.8 TDCi-1.8 Di-1.8 TDCi/TDDi/DI

oe: 4381840 -- W12T143289AA



81702 L: 830/510 mm
cable BV TRANSIT TOURNEO 2.0-2.2 TDCi-2.4 D-2.5 DI-2.5 TD

oe: 2C1R7E395AB -- 1335005



84012 L: 1155/890+1250/905 mm
cable BV TRANSIT CONNECT 1.8 16V-1.8 Di-1.8 TDCi

oe: 2T1R7E395AB -- 1208559

84438 L: 1150/890+1240/905 mm
cable BV TOURNEO CONNECT,TRANSIT CONNECT 1.8 16V-1.8 TDCi-1.8 Di-1.8 TDCi/TDDi/DI

oe: BT1R7E395AB -- 1764202



05327
revêtement de pédale TRANSIT CONNECT,TRANSIT TOURNEO 1.8 TDCi

oe: 6789917



05930
cylindre émetteur TOURNEO CONNECT,TRANSIT CONNECT 1.8 16V-1.8 TDCi-1.8 Di-1.8 TDCi/TDDi/DI

oe: 1306698 -- 1133522



80032 L: 1496/1106 mm
cable commande d'embrayage TRANSIT TOURNEO 2.4 D-2.5 DI-2.5 TD

oe: 96VB7K553CA -- 7343294



80303 L: 1542/11O5 mm
cable commande d'embrayage TRANSIT TOURNEO 2.0

oe: 1086288 -- 1011805



00232
support echappement [centre et arrière] TRANSIT TOURNEO 2.5 DI

oe: 6120254



02426
support echappement TRANSIT CUSTOM,TRANSIT TOURNEO 2.0-2.0 TDCi-2.2 TDCi-2.4 D-2.5 DI-2.5 TD

oe: 1142851 -- 1146858



02726
support echappement TRANSIT TOURNEO 2.5 TD

oe: 2865821000 -- 2865834050



02757
support echappement TRANSIT TOURNEO 2.0-2.4 D-2.5 DI-2.5 TD

oe: 7092700



04168
support echappement TOURNEO CONNECT,-TRANSIT CONNECT,TRANSIT TOURNEO 1.8 16V-1.8 TDCi-1.8 TDCi/TDDi/DI

oe: 1223917 -- 1223916



04270
support echappement TRANSIT CONNECT,TRANSIT TOURNEO

oe: 1118218 -- 1099277

© INDUSTRIAL METALCAUCHO, S.L.U.



41024
support d'échappement TOURNEO CONNECT,-TRANSIT CONNECT 1.8 TDCi-1.8 Di-1.8 TDCi/TDDi/DI

oe: 1118218 -- 1099277



41032
support d'échappement TRANSIT TOURNEO 2.2 TDCi

oe: 1146857

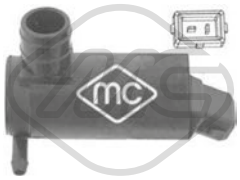

02057
pompe lave-glaces TOURNEO CUSTOM,TRANSIT CONNECT,TRANSIT CUSTOM,TRANSIT TOURNEO 1.8 16V-1.8 Di-1.8 TDCi-2.0-2.2 TDCi-2.4 D-2.5 DI-2.5 TD

oe: 4420037 -- 1698640



02067
pompe lave-glaces 1.8 16V-1.8 TDCi/TDDi/DI-1.8 Di-1.8 TDCi-2.0-2.2 TDCi-2.4 D-2.5 DI-2.5 TD

oe: 7003178 -- 6175672



50242
capteur ABS Principe de Hall [essieu arrière droit] TRANSIT TOURNEO 2.2 TDCi

oe: 1371544 -- 6C112B372BD



50243
capteur ABS Capteur actif TRANSIT TOURNEO 2.2 TDCi

oe: 1371545 -- 1383552



50244
capteur ABS Capteur actif TRANSIT TOURNEO 2.2 TDCi

oe: 1385797 -- 1371543

84468 L: 1919/1677 mm
cable frein de stationnement [avant] TRANSIT TOURNEO 2.2 TDCi

oe: 7C1V2853DB -- 7C1V2853DA

CIRCUIT D'EAU

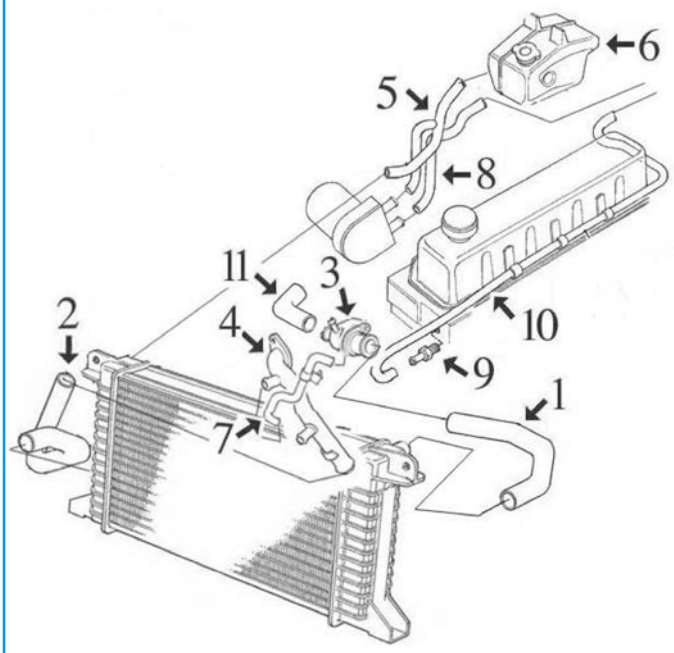

2.5 diesel 1986-1995 :

1	07982	durit radiateur sup.
2	07983	durit radiateur inf.
3	03712	bride de thermostat avec thermostat
4	03190	durit refroidissement
5	07984	durit de radiateur a botella hasta '92
6	03608	bouchon de vase d'expansion
7	09115	durit de tube métallique à thermostat
8	09137	durit d'échangeur à chauffage
9	03126	raccord aluminium refroidissement
10	09138	durit de chauffage à culasse
11	09139	durit de thermostat à pompe

C36M444M1483M1750M1751M2022M2024M2043M2044CAP1 FORD TRANSIT I 10/1985 - 07/2000

CIRCUIT D'EAU

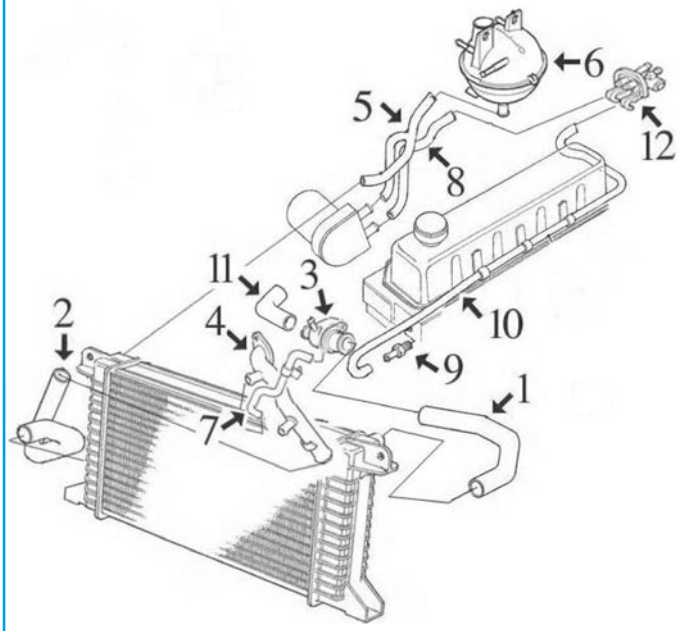

TRANSIT 2.5 Diesel et TurboD 1995-1999:

1	09118	durit superior radiateur 2.5D sans air conditionné
2	09121	durit radiateur inf.
3	03712	bride de thermostat avec thermostat
4	03190	durit refroidissement
5	09116	durit de radiateur à vase d'expansion 2.5 Turbo D
6	03695	vase d'expansion
	03701	bouchon de vase d'expansion
7	09115	durit de tube métallique à thermostat
8	09117	durit d'échangeur à chauffage 2.5TurboD avec air conditionné
9	03126	raccord aluminium refroidissement
11	09139	durit de thermostat à pompe
12	04822	valve de chauffage

C36M444M1483M1750M1751M2022M2024M2043M2044CAP2 FORD TRANSIT I 10/1985 - 07/2000

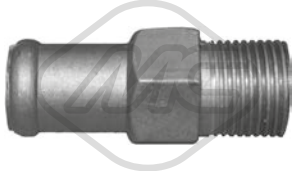

03126
manchon 2.5 D-2.5 TD

oe: 6148087 -- 6733022



03190
tube d'eau métallique 2.5 DI-2.5 TD

oe: 7045614



03561
Pression [bar]: 1,2
bouchon vase d'expansion 1.6-2.0-2.0 i-2.5 DI-2.5 D-2.5 TD-2.5 TDI-2.9 i

oe: 7267962

© INDUSTRIAL METALCAUCHO, S.L.U.

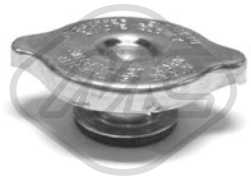

03608 Pression [bar]: 1.20
bouchon vase d'expansion 2.5 D-2.5 DI

oe: 78GB8100AC -- 1613291



03695
vase d'expansion 2.5 DI-2.5 TD-2.5 TDI

oe: 7166664 -- 7166663



03701 Pression [bar]: 1.2
bouchon vase d'expansion 2.0-2.5 DI-2.5 TD-2.5 TDI

oe: 1100189 -- 1019332



03712
bride liquide refroidissement 88 °C 2.5 DI-2.5 TD-2.5 TDI

oe: 89FF8575AB -- 7064919



07982
durit de radiateur [supérieur] 2.5 D-2.5 DI-2.5 TD-2.5 TDI

oe: 6777718



07983
durit de radiateur [inférieur] 2.5 D-2.5 DI-2.5 TD-2.5 TDI

oe: 1631363



09115
durit de radiateur 2.5 D-2.5 DI-2.5 TD

oe: 6592412



09116
durit de radiateur 2.5 DI-2.5 TD-2.5 TDI

oe: 7221012



09118
durit de radiateur [supérieur] 2.5 D-2.5 DI-2.5 TD-2.5 TDI

oe: 7405463



09119
durit de radiateur 2.5 DI-2.5 TD

oe: 1052114

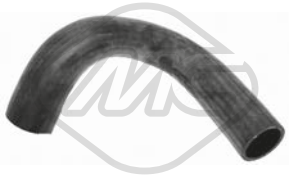

09120
durit de radiateur 2.5 D-2.5 DI-2.5 TD

oe: 1024504



09121
durit de radiateur [inférieur] 2.5 D-2.5 DI-2.5 TD-2.5 TDI

oe: 1056885 -- 1054149



09122
durit radiateur 2.5 D-2.5 DI-2.5 TD

oe: 7221011



09136
durit de radiateur 2.5 DI-2.5 TD

oe: 6669558



30280
thermostat 88 °C 2.5 DI-2.5 TD-2.5 TDI

oe: 948M8575AA -- 1001993

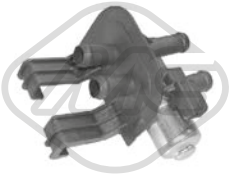

04822
valve magnétique 2.0-2.0 i-2.5 D-2.5 DI-2.5 TD-2.5 TDI-2.9 i

oe: 1047752 -- 1014585



07984
durit chauffage 1.6-2.0-2.5 D-2.5 DI-2.5 TD

oe: 6148673



09117
durit échangeur 2.5 TD

oe: 7221013

© INDUSTRIAL METALCAUCHO, S.L.U.



09137
durit échangeur 2.5 D-2.5 DI

oe: 6726178



09138
durit chauffage 2.5 D

oe: 6777719 -- 1631581



09139
durit de radiateur 2.5 D-2.5 TD

oe: 6173051



00669 Filetage [mm]:: M14x1,5
bouchon carter d'huile 1.6-2.0-2.0 i-2.5 TD-2.5 DI-2.9 i

oe: 6732529 -- 6186775



02020 Ø 14 mm Ø 22 mm
rondelle carter nylon 1.6-2.0-2.0 i

oe: 1454118



Type de fonctionnement: pneumatique
93058
vanne EGR avec joint d'étanchéite 2.5 DI

oe: 924F8D475BA

84494 L: 1560 mm
cable d'accélération 2.5 DI-2.5 TD-2.5 TDI

oe: 7142181

© INDUSTRIAL METALCAUCHO, S.L.U.

SUSPENSION AVANT & SUPPORTS DE MOTEUR



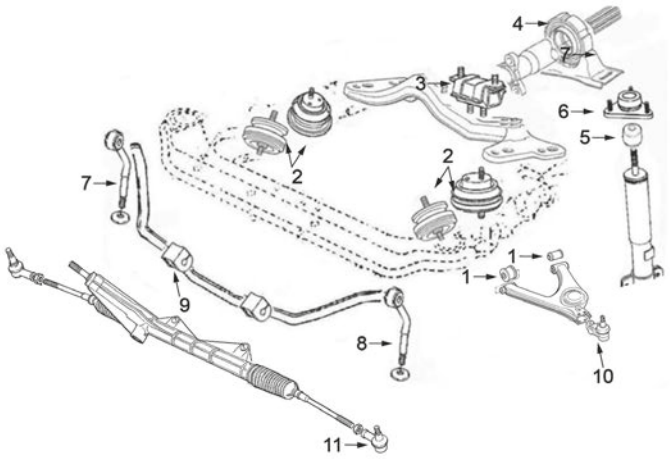

jusqu'à '00 :

1	02807	juego silentblocs triangle AV
2	02790	support moteur à droite e à gauche jusqu'à '95
	04023	support moteur à droite (hydraulique) de '95
	04410	support moteur G (hydraulique) depuis '95
3	02798	support BV
4	02802	support transmission avec roulement Ø 30 mm
	04025	support transmission avec roulement Ø 45 mm
5	04022	butée caoutchouc amortisseur AV
6	02805	support amortisseur AV
7	04281	biellette droite barre stabilisatrice
8	04240	biellette embout barre stabilisatrice
9	02799	palier de barre stabilisatrice
10	53034	rotule de suspension
11	53137	rotule de direction G et D

C36M444M1483M1750M1751M2022M2024M2043M2044SOPDP1 FORD TRANSIT I 10/1985 - 07/2000

SUSPENSION ARRIERE

jusqu'à '00 :

1	02800	silentbloc précédent ressort arrière
2	02801	silentbloc arrière plus bas ressort arrière
3	02803	silentbloc arrière superior ressort arrière

C36M444M1483M1750M1751M2022M2024M2043M2044SOPTP1 FORD TRANSIT I 10/1985 - 07/2000

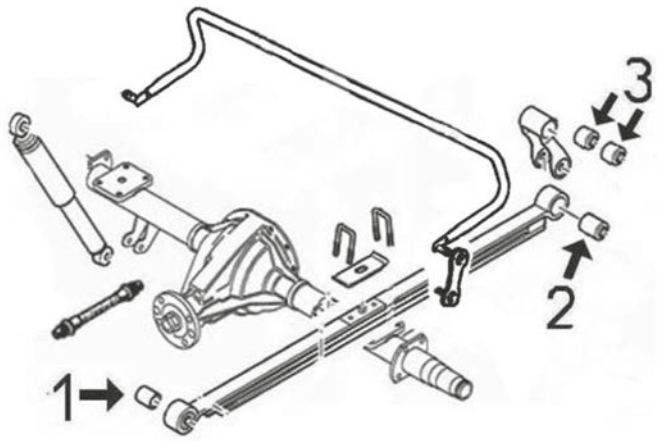



02790
support moteur [avant] 1.6-2.0-2.5 DI-2.5 D-2.5 TD-2.5 TDI

oe: 7055286



04023
support moteur [droite] 2.5 D-2.5 DI-2.5 TD-2.5 TDI

oe: 7354179 -- 7280607

FORD TRANSIT I 10/1985 - 07/2000

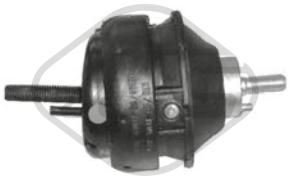

04410
support moteur [gauche] 2.5 D-2.5 DI-2.5 TD-2.5 TDI

oe: 7354180



02799 Ø 19 mm
palier barre stabilisatrice [essieu avant] 2.0 i-2.0-2.5 D-2.5 DI-2.5 TD-2.5 TDI-2.9 i

oe: 6521812



02807
silentbloc triangle [essieu avant] 1.6-2.0-2.0 i-2.5 DI-2.5 D-2.5 TD-2.5 TDI-2.9 i

oe: 6608818 -- 6517356



04240 L: 147 mm
biellette embout barre stabilisatrice [essieu avant gauche] 1.6-2.0-2.5 D-2.5 DI

oe: 6150971



04281 L: 147 mm
biellette embout barre stabilisatrice [essieu avant droit] 1.6-2.0-2.5 D-2.5 DI

oe: 6150970

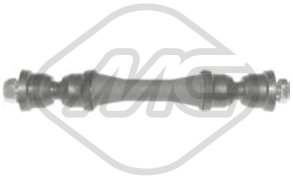

04886 L: 205 mm
biellette embout barre stabilisatrice [essieu avant] 2.5 DI

oe: 3736028



53034
rotule de suspension [essieu avant] 2.0-2.0 i-2.5 DI-2.5 TD-2.5 TDI-2.9 i

oe: 5025676 -- 97VX3K209AA

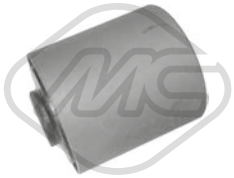

02800 Ø 18 mm Ø 57.3 mm
silentbloc [avant] 2.0 i-2.0-2.5 D-2.5 DI-2.5 TD-2.5 TDI-2.9 i

oe: 7328510



02801 Ø 16 mm Ø 50.1 mm
silentbloc [inférieur] 2.0 i-2.0-2.5 D-2.5 DI-2.5 TD-2.5 TDI-2.9 i

oe: 6197146



02803 Ø 16 mm Ø 42 mm
silentbloc [essieu arrière supérieur] 1.6-2.0-2.0 i-2.5 DI-2.5 D-2.5 TD-2.5 TDI-2.9 i

oe: 1575214

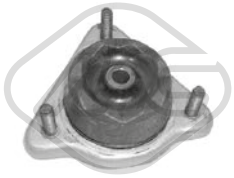

02805 Ø 12 mm Ø 80 mm L: 125,5 mm
support amortisseur [essieu avant] 1.6-2.0-2.0 i-2.5 DI-2.5 D-2.5 TD-2.5 TDI-2.9 i

oe: 6675788 -- 6763456



04022
butée amortisseur [essieu avant] 1.6-2.0-2.5 D-2.5 DI

oe: 6142480



05685 Ø 45 mm Ø 75 mm
roulement transmission [essieu avant] 2.5 DI

oe: 1481243 -- 1701597



74018 Ø 62 mm
kit de roulements de roue [essieu avant] 2.0-2.0 i-2.5 DI-2.5 TD-2.5 TDI-2.9 i

oe: 6562504 -- 6485024



74074 Ø 59 mm
kit de roulements de roue [essieu arrière] 1.6-2.0-2.5 D-2.5 DI

oe: 5007029 -- 0407629

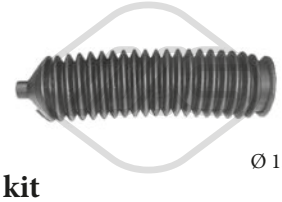

Ø 15 - 65 mm
01137 kit **00137**
kit soufflet crémaillère direction [droite] 2.0-2.0 i-2.5 DI-2.5 TD

oe: 4602027 -- 4059922

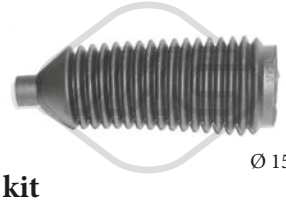

Ø 15 - 50 mm
01196 kit **00196**
kit soufflet crémaillère direction 1.6-2.0-2.0 i-2.5 DI-2.5 D-2.5 TD-2.5 TDI-2.9 i

oe: 6869950 -- 6160070



00189 Ø 50 mm Ø 140 mm
flector transmission [avant] 2.0-2.0 i-2.5 D-2.5 DI-2.5 TD-2.5 TDI

oe: 6518778 -- 1638947

© INDUSTRIAL METALCAUCHO, S.L.U.

FORD TRANSIT I 10/1985 - 07/2000

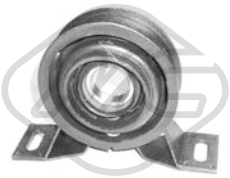

02802 Ø 30 mm
support arbre transmission 2.0 i-2.0-2.5 D-2.5 DI-2.5 TD-2.5 TDI-2.9 i

oe: 6635542 -- 1810012



04025 Ø 45 mm
support transmission 2.0-2.0 i-2.5 D-2.5 DI-2.5 TD-2.5 TDI-2.9 i

oe: 95VB4826AA -- 6649122

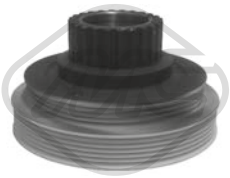

04821 Ø 160 mm - 10 gorges
poulie vilebrequin sans amortisseur de vibrations 2.5 TD-2.5 DI-2.5 TDI

oe: 1050620



04839 Ø 165 mm - 7 gorges
poulie vilebrequin avec amortisseur de vibrations 2.5 TD-2.5 DI

oe: 1329202 -- 1226639

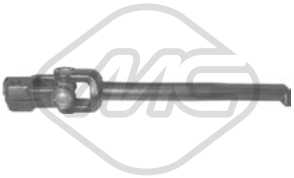

05883
croisillon colonne de direction 1.6-2.0-2.0 i-2.5 DI-2.5 D-2.5 TD-2.5 TDI-2.9 i

oe: 92VB3K677EA -- 6737928



53137 L: 100 mm
rotule de direction [des deux côtés de l'essieu avant] 2.0-2.0 i-2.5 DI-2.5 TD-2.5 TDI-2.9 i

oe: 97VX3270AA -- 6517364



02798
support moteur [du côté boîte de vitesses] 1.6-2.0-2.0 i-2.5 DI-2.5 D-2.5 TD-2.5 TDI-2.9 i

oe: 6177036 -- 1045715



81702 L: 830/510 mm
cable BV 2.0-2.0 i-2.5 DI-2.5 TD-2.5 TDI-2.9 i

oe: 2C1R7E395AB -- 1335005



00793
kit embrayage 1.6-2.0-2.0 i-2.5 DI-2.5 D-2.5 TD-2.5 TDI-2.9 i

oe: 88VB7L609AA -- 6183031

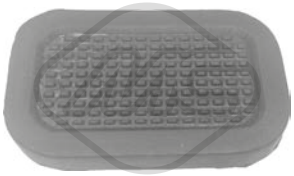

02806
revêtement de pédale 1.6-2.0-2.0 i-2.5 DI-2.5 D-2.5 TD-2.5 TDI-2.9 i

oe: 1631037



80032 L: 1496/1106 mm
cable commande d'embrayage 2.5 DI-2.5 TD-2.5 TDI

oe: 96VB7K553CA -- 7343294



80039 L: 1376/1102 mm
cable commande d'embrayage 1.6-2.0-2.0 i-2.5 D-2.5 DI-2.5 TD-2.9 i

oe: 88VB7K553AA -- 86VB7K553ED



80303 L: 1542/11O5 mm
cable commande d'embrayage 2.0-2.0 i

oe: 1086288 -- 1011805



81672 L: 1137/850 mm
cable commande d'embrayage 1.6-2.0 i-2.0-2.5 DI-2.5 D

oe: 6158521 -- 6156501



00054
support echappement 2.0-2.5 TD

oe: 1428278000



00093
support echappement 2.5 D-2.5 DI

oe: 1591419



00232
support echappement [centre et arrière] 1.6-2.0-2.0 i-2.5 DI-2.5 TD-2.5 D-2.9 i

oe: 6120254

© INDUSTRIAL METALCAUCHO, S.L.U.



02419 L: 67 mm
support echappement 1.6-2.0-2.0 i-2.5 DI-2.5 D-2.5 TD-2.5 TDI

oe: 6831302



02726
support echappement 2.0-2.5 DI-2.5 TD-2.5 TDI

oe: 2865821000 -- 2865834050



02757
support echappement 1.6-2.0-2.0 i-2.5 DI-2.5 D-2.5 TD-2.5 TDI

oe: 7092700

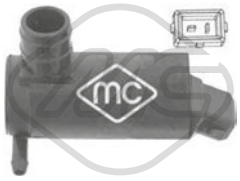

02057
pompe lave-glaces 2.0-2.0 i-2.5 DI-2.5 TD-2.5 TDI-2.9 i

oe: 4420037 -- 1698640



02067
pompe lave-glaces 1.6-2.0-2.0 i-2.5 DI-2.5 D-2.5 TD-2.5 TDI-2.9 i

oe: 7003178 -- 6175672

84449 L: 2837/946+954+186 mm
cable frein de stationnement [arrière] 1.6-2.0-2.5 D

oe: 86VB2A604AID -- 6159020

84439 L: 2500 mm
cable compteur vitesse 2.0-2.0 i-2.5 DI-2.5 TD-2.9 i

oe: 6934504

© INDUSTRIAL METALCAUCHO, S.L.U.

CIRCUIT D'EAU

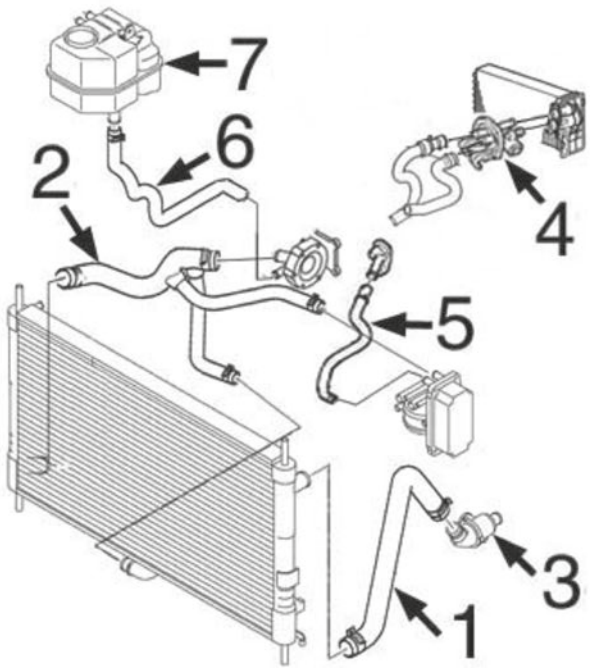

moteur 2.0 diesel (TRANSIT 2000-2006)

1	09250	durit superior radiateur avec air conditionné
2	09282	durit radiateur inf.
3	03706	thermostat jusqu'à -2/'02
	03810	thermostat de 2/'02jusqu'à -3/'05
	03811	thermostat de 3/'05-
4	04822	valve de chauffage
5	09284	durit d'échangeur à valve
6	09283	durit de vase à pompe de l'eau
7	03701	bouchon de vase d'expansion
	03702	vase d'expansion

C36M4620M4621M4622M5571M5572M5573M11952CAP1 FORD TRANSIT II 01/ 2000 - & 04/2006 -

CIRCUIT D'EAU

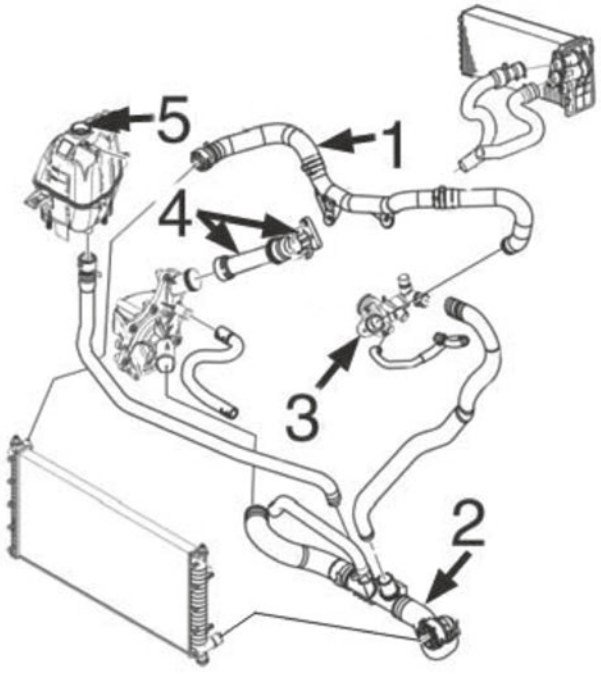

moteur 2.2 diesel (TRANSIT 2006-)

4	03870	jeu tube à pompe

C36M4620M4621M4622M5571M5572M5573M11952CAP2 FORD TRANSIT II 01/ 2000 - & 04/2006 -

CIRCUIT D'EAU

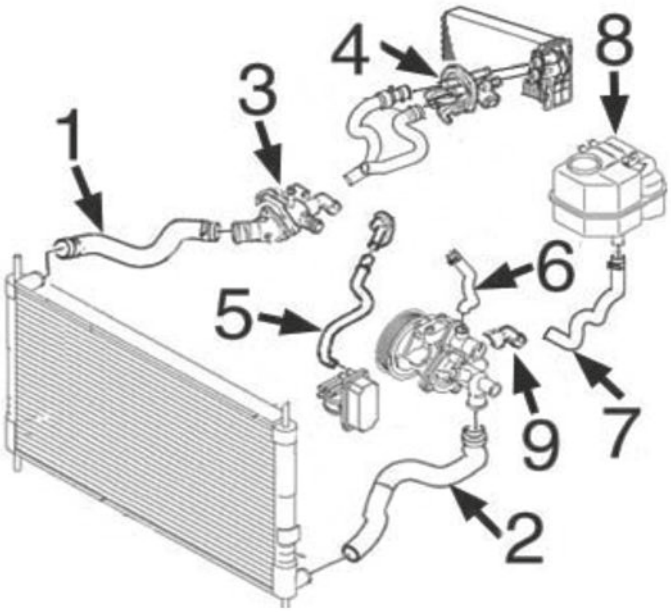

moteur 2.4 diesel (TRANSIT 2000-)

1	09276	durit radiateur sup.
2	09277	durit radiateur inf.
3	03808	thermostat
4	04822	valve de chauffage
5	09280	durit d'échangeur à valve
6	09281	durit sortie pompe de l'eau
7	09278	durit de pompe à vase de expansión
8	03701	bouchon de vase d'expansion
	03702	vase d'expansion
9	03906	pipe connexion durit a pompe de l'eau

C36M4620M4621M4622M5571M5572M5573M11952CAP3 FORD TRANSIT II 01/ 2000 - & 04/2006 -



03701 Pression [bar]: 1.2
bouchon vase d'expansion 2.0 DI-2.0 TDCi-2.3 16V RWD-2.3 16V-2.4 DI-2.4 DI RWD-2.4 TDCi-2.4 TDE

oe: 1100189 -- 1019332



03702
vase d'expansion 2.0 DI-2.0 TDCi-2.4 DI-2.4 DI RWD-2.4 TDCi-2.4 TDE

oe: 4548391



03706
bride liquide refroidissement 88 °C 2.0 DI-2.0 TDCi

oe: 1358105 -- 1120640



03795 Pression [bar]: 1,4
bouchon vase d'expansion

oe: 9S518100AA -- 1559509



03796
bride liquide refroidissement

oe: 1336.Z3 -- 1336.Z3



03801 Pression [bar]: 1,5
bouchon vase d'expansion 2.2 TDCi-2.4 TDCi RWD

oe: 3M5H8100AD -- 1301104

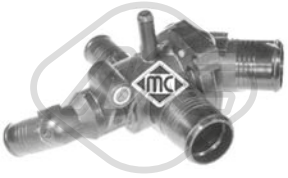

03808
bride liquide refroidissement 88 °C 2.4 DI-2.4 DI RWD-2.4 TDCi-2.4 TDE

oe: 1362736 -- 1C1Q8A568AB



03810
bride liquide refroidissement 88 °C 2.0 DI

oe: 1126704 -- 1125144

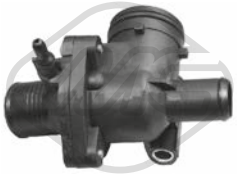

03811
bride liquide refroidissement 88 °C 2.0 DI

oe: 1358107 -- 1633900

© INDUSTRIAL METALCAUCHO, S.L.U.

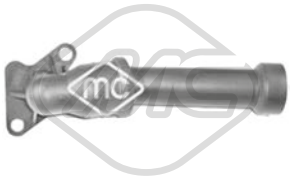

03870
tube bloc à pae 2.2 TDCi-2.2 TDCi 4x4-2.2 TDCi RWD

oe: 1380563

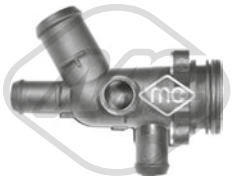

03906
bride liquide refroidissement 2.4 TDCi RWD-2.4 TDCi-2.4 TDE

oe: 1126980



07418
durit de radiateur 2.2 TDCi

oe: BK3Q8A582AA -- 1717636



07419
durit refroidissement 2.4 TDCi-2.4 TDCi 4x4-2.4 TDCi RWD

oe: 6C119Y438AF -- 1574842



07420
durit de radiateur [supérieur] 2.3 16V RWD-2.3 16V-2.4 TDCi RWD-2.4 TDCi-2.4 DI-2.4 TDE

oe: 6C118B274DB -- 1370895



07422
durit de radiateur 2.2 TDCi-2.3 16V RWD-2.4 TDCi 4x4-2.4 TDCi-2.4 TDCi RWD-3.2 TDCi RWD-3.2 TDCi

oe: YC159Y438CB -- 1453832



07423
durit de radiateur 2.2 TDCi-2.3 16V RWD-2.4 TDCi 4x4-2.4 TDCi-2.4 TDCi RWD-3.2 TDCi RWD-3.2 TDCi

oe: 7C168K512AA



07424
durit de radiateur 2.2 TDCi-2.3 16V RWD-2.4 TDCi 4x4-2.4 TDCi-2.4 TDCi RWD-3.2 TDCi RWD-3.2 TDCi

oe: 6C113691AC



07503
durit de radiateur 2.4 TDCi-2.4 TDCi RWD-3.2 TDCi-3.2 TDCi RWD

oe: 7C168A582AA -- 1464414



07541
durit chauffage [entrée] 2.4 TDCi-2.4 TDCi RWD

oe: 6C1118K579AG -- 1437301



07542
durit chauffage [Sortie] 2.4 TDCi-2.4 TDCi RWD

oe: 6C1118K582CE -- 1494879



07568
durit de radiateur [inférieur] 3.2 TDCi-3.2 TDCi RWD

oe: 8C168B273AC -- 8C168B273AA



09249
durit de radiateur 2.0 DI

oe:



09250
durit de radiateur [supérieur] 2.0 DI

oe: 4447828



09276
durit de radiateur [supérieur] 2.4 DI-2.4 DI RWD-2.4 TDCi-2.4 TDE

oe: 4080503 -- YC158B274AC



09277
durit de radiateur [inférieur] 2.4 DI-2.4 DI RWD

oe: 4494381



09278
durit de radiateur 2.4 DI-2.4 DI RWD

oe: 4541589



09281
durit de radiateur 2.4 DI-2.4 DI RWD

oe: 1100014

© INDUSTRIAL METALCAUCHO, S.L.U.



09282
durit de radiateur [inférieur] 2.0 DI-2.0 TDCi

oe: 4714592 -- 4408497



09283
durit de radiateur 2.0 DI

oe: 4119158



09284
durit échangeur 2.0 DI

oe: 1114967



30200
couvercle thermostat 75 °C 2.2 TDCi-2.4 TDCi RWD

oe: 1372333



98379
durit de radiateur [supérieur] 2.4 TDCi 4x4-2.4 TDCi RWD

oe: 6C118B274EE -- 1494928



98380
durit de radiateur [inférieur] 2.4 TDCi 4x4-2.4 TDCi RWD

oe: 7C118B273AA -- 1695561



98381
durit de radiateur [droite] 2.2 TDCi RWD-2.2 TDCi 4x4-2.2 TDCi

oe: 1739136 -- 2021463

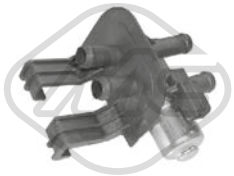

04822
valve magnétique 2.0 DI-2.0 TDCi-2.3 16V RWD-2.3 16V-2.4 TDCi RWD-2.4 TDCi-2.4 TDCi 4x4-2.4 DI-2.4 DI RWD-2.4 TDE

oe: 1047752 -- 1014585



07702
tuyau de ventilation, réservoir de carburant 2.2 TDCi

oe: 1C159A174BA -- YC159A174AB



09280
durit échangeur 2.4 DI-2.4 DI RWD

oe: 1096560



03798
bouchon de remplissage d'huile

oe: 1180.R1 -- 1180.R1



39247
bouchon de remplissage d'huile 2.0 TDCi

oe: 2022972



39537
bouchon remplissage huile 2.2 TDCi-2.4 TDCi RWD

oe: 1703821



03837 Ø 80 mm
couvercle filtre huile 2.2 TDCi-2.4 TDCi RWD-3.2 TDCi-3.2 TDCi RWD

oe: 1303477



03840 Ø 105 mm
couvercle filtre huile 2.4 DI-2.4 DI RWD

oe: 1203004

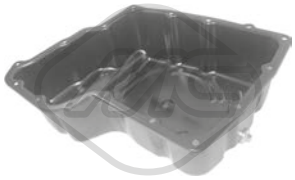

06309
carter d'huile 2.2 TDCi 4x4-2.2 TDCi-2.4 TDCi RWD

oe: 9C1Q6675AA -- 1676580



39509
carter d'huile 2.0 DI-2.0 TDCi-2.2 TDCi-2.2 TDCi 4x4

oe: 1706974 -- 1209018



00669 Filetage [mm]:: M14x1,5
bouchon carter d'huile 2.3 16V RWD-2.3 16V-2.3

oe: 6732529 -- 6186775

© INDUSTRIAL METALCAUCHO, S.L.U.



02020 Ø 14 mm Ø 22 mm
rondelle carter nylon 2.3 16V RWD-2.3 16V-2.4 DI

oe: 1454118



02021 Ø 12,8 mm Ø 22,5 mm
rondelle carter 2.0 DI-2.0 TDCi-2.2 TDCi-2.3 16V RWD-2.4 TDCi-2.4 DI-2.4 DI RWD-2.4 TDCi 4x4-2.4 TDCi RWD-2.4 TDE-3.2 TDCi-3.2 TDCi RWD

oe: 1005593



02903 Filetage: 14x150
bouchon carter d'huile 2.0 TDCi-2.2 TDCi-2.4 TDCi RWD

oe: 1013938



06391
radiateur d'huile 2.2 TDCi-2.2 TDCi 4x4-2.2 TDCi RWD

oe: 1372321 -- 6C1Q6B624AC

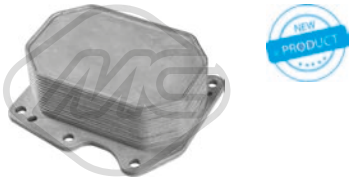

39035
radiateur d'huile 2.2 TDCi

oe: 1372321 -- 6C1Q6B624AC



39037
radiateur d'huile 2.2 TDCi-2.2 TDCi 4x4

oe: 1372321 -- 6C1Q6B624AC



39038
radiateur d'huile 2.2 TDCi-2.2 TDCi 4x4-2.2 TDCi RWD-2.4 TDCi-2.4 TDCi 4x4-2.4 TDCi RWD-3.2 TDCi-3.2 TDCi RWD

oe: 1842739 -- BK3Q6B624CB



07549
durit de radiateur [entrée] 3.2 TDCi RWD

oe: 1464420 -- 7C168N039AA



07551
durit huile 2.2 TDCi

oe: CK3Q8N039AA -- 1814760



07700
pince pour tuyaux souples de refroidissement 2.2 TDCi

oe: 6C1618K579AB -- 1419409



07701
tuyau de vidange d'huile 2.2 TDCi

oe: 8C119F476AB -- 1537307



07703
durit huile 2.4 TDCi-2.4 TDCi 4x4-2.4 TDCi RWD

oe: BK3Q8N039CA -- 1765178

03797 L: 590 mm
jauge de niveau d'huile

oe: 1174.C3 -- 1174.C3



39541
jauge de niveau d'huile 2.2 TDCi

oe: 1745650

39915 L: 590 mm
jauge de niveau d'huile 2.2 TDCi

oe: 8C1Q6750AA -- 1477435

39916 L: 728 mm
jauge de niveau d'huile 2.4 TDCi RWD

oe: 6C1Q6750BC -- 1385683

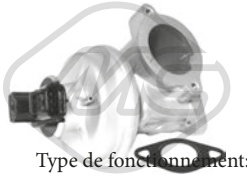

93020 Type de fonctionnement: électrique
Nombre de connexions: 3
vanne EGR avec joint d'étanchéite 2.0 DI-2.0 TDCi-2.4 DI-2.4 DI RWD

oe: 2S7Q9D475AD -- 4S7090475KC

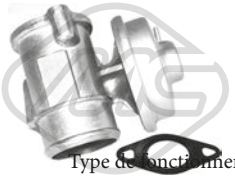

93021 Type de fonctionnement: pneumatique
vanne EGR avec joint d'étanchéite 2.4 TDCi

oe: 2S7Q9D475BC -- 2S7Q9D475BD

© INDUSTRIAL METALCAUCHO, S.L.U.



Type de fonctionnement: électrique

93041 Nombre de connexions: 5

vanne EGR avec joints 2.2 TDCi-2.4 TDCi-2.4 TDCi 4x4-2.4 TDCi RWD-3.2 TDCi-3.2 TDCi RWD

oe: 1787017 -- 8C1Q9D475AA

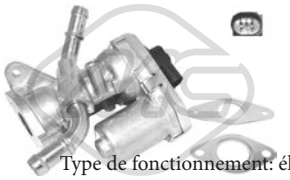

Type de fonctionnement: électrique

93042 Nombre de connexions: 5

vanne EGR avec joint d'étanchéite 2.2 TDCi-2.4 TDCi-2.4 TDCi 4x4-2.4 TDCi RWD-3.2 TDCi-3.2 TDCi RWD

oe: 8C1Q9D475BA -- 8C1Q9D475AA

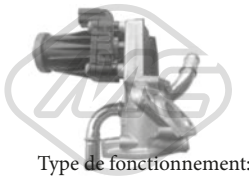

Type de fonctionnement: électrique

93068 Nombre de connexions: 5

vanne EGR sans joint d'étanchéite 2.2 TDCi-2.2 TDCi 4x4-2.2 TDCi RWD-2.3 16V RWD-2.4 TDCi-2.4 TDCi 4x4-2.4 TDCi RWD-3.2 TDCi-3.2 TDCi RWD

oe: 2017121 -- BK2Q9D475CD



92082

tuyauterie injection 2.2 TDCi-2.2 TDCi 4x4-2.2 TDCi RWD

oe: 1761934

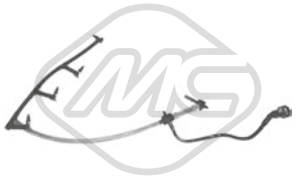

92083

tuyauterie injection 2.2 TDCi RWD-2.2 TDCi

oe: 1761932

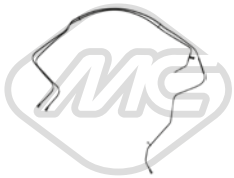

92086

tuyauterie injection 2.2 TDCi-2.2 TDCi RWD

oe: 1751070 -- CC119B337BC

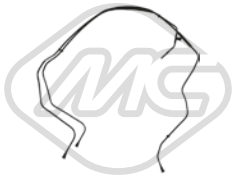

92087

tuyauterie injection 2.2 TDCi-2.2 TDCi RWD

oe: 1755705 -- CC119B337AD

CIRCUIT TURBO COMPRESSEUR

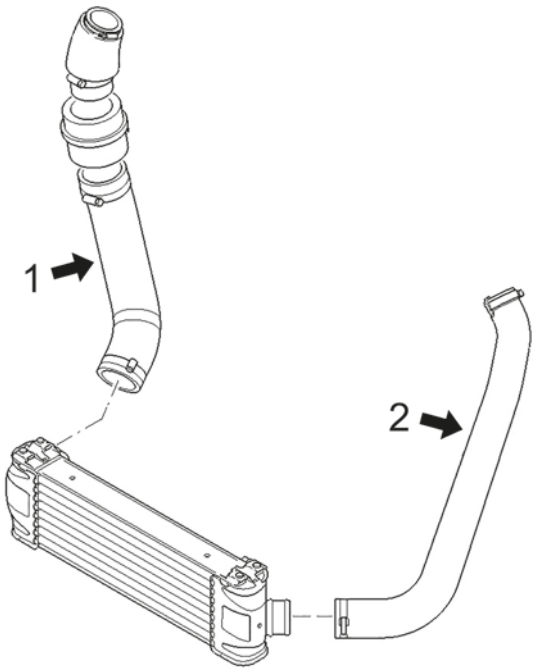

moteurs 2.2-2.3-2.4 et 3.2 diesel (moteur RWD)

1	09645	durit flexible droite intercooler 75-90-115-120-137-146CH (2.3D, 2.4D)
2	09642	durit turbo 85-100-140-145-200CV (2.2D, 2.3D, 2.4D y 3.2D)

C36M4620M4621M4622M5571M5572M5573M11952TURBOP1 FORD TRANSIT II 01/ 2000 - & 04/2006 -

© INDUSTRIAL METALCAUCHO, S.L.U.



07234
manchon admission filtre à air 2.4 TDCi 4x4-2.4 TDCi RWD

oe: 1440539 -- 6C119C623BC



07426
durit turbo [inférieur] 3.2 TDCi-3.2 TDCi RWD

oe: 8C166K683BB -- 8C166K683AF



07427
durit turbo [supérieur] 3.2 TDCi-3.2 TDCi RWD

oe: 8C166K683CD -- 8C166K683AF



07433
durit turbo 2.2 TDCi-2.2 TDCi RWD-2.2 TDCi 4x4

oe: 1939547 -- 1752091



07546
durit turbo [droite] 2.2 TDCi-2.2 TDCi 4x4-2.2 TDCi RWD

oe: CC116C646DH -- CC116C646DD



07547
durit turbo [gauche] 2.2 TDCi-2.3 16V RWD-2.4 TDCi 4x4-2.4 TDCi-2.4 TDCi RWD-3.2 TDCi RWD-3.2 TDCi

oe: 6C116C646BE -- 1503737



07548
durit turbo 2.2 TDCi-2.3 16V RWD-2.4 TDCi 4x4-2.4 TDCi-2.4 TDCi RWD-3.2 TDCi RWD-3.2 TDCi

oe: 6C116C646CE -- 1503737



07550
durit turbo 2.4 TDCi-2.4 TDCi RWD

oe: 6C166K683AC -- 1420864



07699
durit turbo 2.2 TDCi-2.2 TDCi RWD-2.2 TDCi 4x4

oe: CC116C646BF -- 1811806



09285
durit turbo 2.0 DI

oe: 1120697



09642
durit turbo [gauche] 2.2 TDCi-2.3 16V RWD-2.4 TDCi-2.4 TDCi 4x4-2.4 TDCi RWD-3.2 TDCi-3.2 TDCi RWD

oe: 5137586 -- 8C166C646AC



09643
durit turbo 2.2 TDCi

oe: 6C116K683EK -- 1709502part2



09644
durit turbo 2.2 TDCi

oe: BK216C646AB -- 1789644



09645
durit turbo [droite] 2.3 16V RWD-2.3 16V-2.4 DI-2.4 TDCi-2.4 DI RWD-2.4 TDE

oe: 2C166K683AA

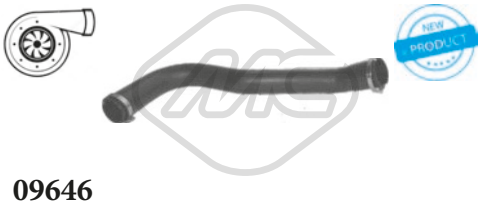

09646
durit turbo 2.3 16V RWD-2.3 16V-2.4 DI-2.4 TDCi-2.4 DI RWD-2.4 TDE

oe: 1368686 -- 2C166C646AB



09647
durit turbo 2.3 16V RWD

oe: CC116K863CB -- 1752334

84494 L: 1560 mm
cable d'accélération 2.3 16V RWD-2.3 16V-2.4 DI-2.4 DI RWD-2.4 TDCi-2.4 TDE

oe: 7142181

SUSPENSION AVANT & SUPPORTS DE MOTEUR

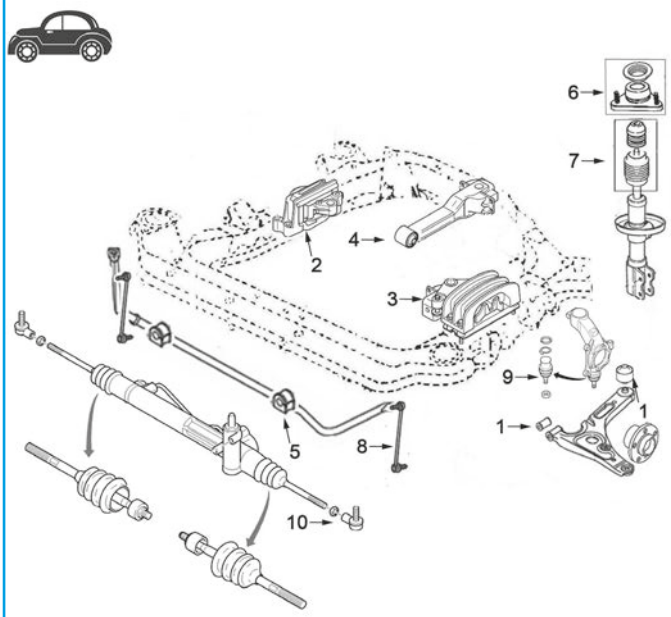

2.0 diesel 'Duratorq' moteur transversal, traction avant :

1	04813	juego silentblocs triangle AV
2	04811	support moteur à droite jusqu'à -07/'03
	05318	support moteur à droite de -07/'03
3	04810	support moteur G jusqu'à -07/'03
	05319	support moteur G depuis 07/'03-
4	04812	support moteur arrière jusqu'à -07/'03
	05320	support moteur arrière de 07/'03-
5	04834	palier de barre stabilisatrice Ø 23mm
	05323	palier de barre stabilisatrice Ø 20mm
6	04833	support amortisseur AV -'06
	05944	support amortisseur AV avec roulement -'06
7	05322	kit butée amortisseur et cache poussière
8	04886	biellette de barre stabilisatrice -07/'03
	05324	biellette de barre stabilisatrice 07/'03-
9	53131	rotule de suspension
10	53118	rotule de direction G et D

C36M4620M4621M4622M5571M5572M5573M11952SOPDP2 FORD TRANSIT II 01/ 2000 - & 04/2006 -

SUSPENSION AVANT & SUPPORTS DE MOTEUR

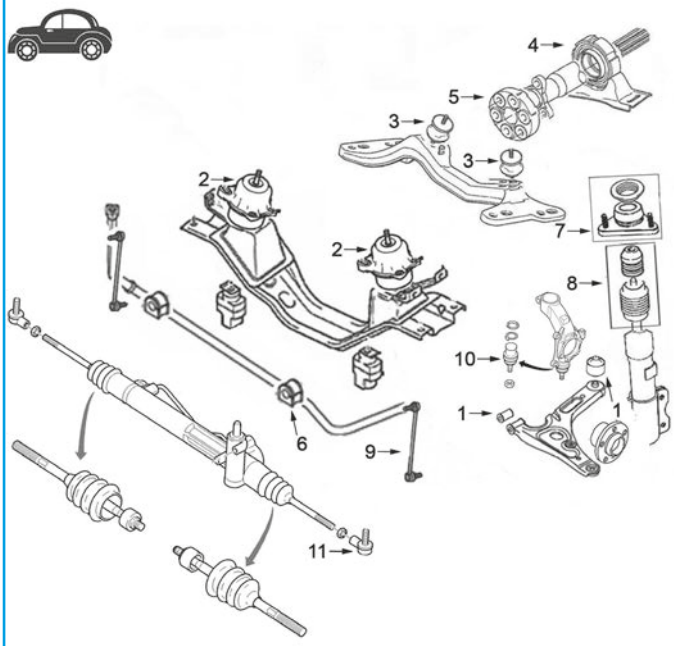

2.4 Diesel 'Duratorq' moteur longitudinal, traction arrière:

1	04813	juego silentblocs triangle AV
2	04808	support moteur à droite e à gauche jusqu'à -07/'03
	05321	support moteur à droite e à gauche de 07/'03-
3	04809	support moteur arrière jusqu'à -07/'06
4	02802	support arbre transmission avec roulement de Ø 30mm
	05924	support arbre transmission avec roulement de Ø 35mm de 07/'03-
5	04883	flector transmission BV 5 speed
6	04834	palier de barre stabilisatrice Ø 23mm
	05323	palier de barre stabilisatrice Ø 20mm
7	04833	support amortisseur AV -4/'06
	05944	support amortisseur AV avec roulement -04/'06
	05956	support amortisseur AV avec roulement 4/'06-
8	05322	kit butée amortisseur et cache poussière
9	05324	biellette de barre stabilisatrice
10	53131	rotule de suspension
11	53118	rotule de direction G et D

C36M4620M4621M4622M5571M5572M5573M11952SOPDP4 FORD TRANSIT II 01/ 2000 - & 04/2006 -

© INDUSTRIAL METALCAUCHO, S.L.U.

SUSPENSION ARRIERE

1	04831	silentbloc précédent ressort arrière
2	04832	silentbloc arrière plus bas ressort arrière

C36M4620M4621M4622M5571M5572M5573M11952SOPTP1 FORD TRANSIT II 01/ 2000 - & 04/2006 -

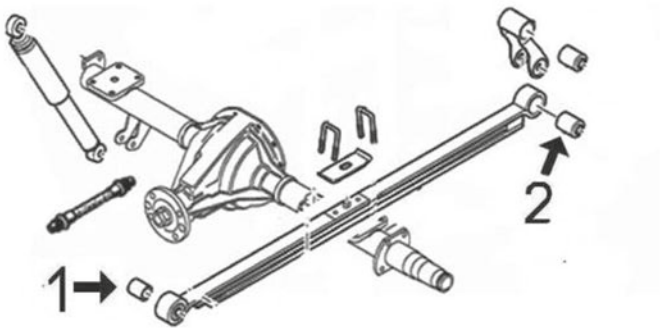



04808
support moteur [côté conducteur + passager av.] 2.4 TDCi-2.4 TDCi RWD-2.4 DI-2.4 DI RWD-2.4 TDE

oe: 4164666 -- 4055199



04809 Ø 36 - 50 mm
support moteur [arrière] 2.4 DI RWD-2.4 DI

oe: 4059109



04810
support moteur [gauche] 2.0 DI-2.0 TDCi

oe: 4363743 -- 4450905



04811
support moteur [droite] 2.0 DI

oe: 4375185



04812
support moteur [arrière] 2.0 DI-2.0 TDCi

oe: 4375186 -- 4433028



05318
support moteur [droite] 2.0 DI-2.0 TDCi

oe: 1308326 -- 4721589



05319
support moteur [gauche] 2.0 TDCi-2.0 DI-2.2 TDCi-2.2 TDCi RWD-2.2 TDCi 4x4-2.4 TDCi-2.4 TDCi RWD

oe: 4519496 -- 4721591



05320
support moteur [arrière] 2.0 DI-2.0 TDCi-2.2 TDCi-2.2 TDCi RWD-2.2 TDCi 4x4-2.4 TDCi RWD

oe: 4519492

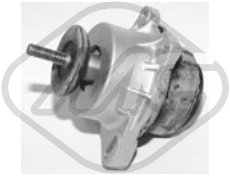

05321
support moteur [côté conducteur + passager av.] 2.3 16V RWD-2.4 TDCi-2.4 TDCi RWD

oe: 4540636 -- 1735879



02799 Ø 19 mm
palier barre stabilisatrice [essieu avant] 2.0 DI-2.0 TDCi-2.3 16V RWD-2.3 16V-2.4 DI-2.4 DI RWD-2.4 TDCi-2.4 TDE

oe: 6521812



04603 Ø 14 mm
support de traverse [arrière] 2.3 16V RWD

oe: 7403748



04618 Ø 20,6 mm Ø 34 mm
jeu palier barre stabilisatrice [intérieur] 2.3 16V RWD

oe: 1001713



04813 Ø 14|16,5 mm Ø 41,5|66 mm
silentbloc triangle [essieu avant inférieur] 2.0 DI-2.0 TDCi-2.2 TDCi-2.3 16V-2.3 16V RWD-2.4 TDCi RWD-2.4 DI-2.4 DI RWD-2.4 TDCi-2.4 TDE

oe: 6C163A262AA -- YC153A262AF



04834 Ø 23 mm
palier barre stabilisatrice [essieu avant] 2.0 DI-2.0 TDCi-2.3 16V RWD-2.3 16V-2.4 DI-2.4 DI RWD-2.4 TDCi-2.4 TDE

oe: 4041489

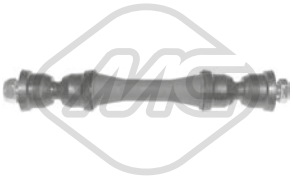

04886 L: 205 mm
biellette embout barre stabilisatrice [essieu avant] 2.0 DI-2.0 TDCi-2.2 TDCi-2.3 16V-2.3 16V RWD-2.4 TDCi-2.4 TDCi 4x4-2.4 DI-2.4 TDCi RWD-2.4 DI RWD-2.4 TDE-3.2 TDCi RWD-3.2 TDCi
oe: 3736028



05323 Ø 20 mm
palier barre stabilisatrice [essieu avant] 2.0 DI-2.2 TDCi-2.2 TDCi 4x4-2.2 TDCi RWD-2.3 16V RWD-2.3 16V-2.4 TDCi-2.4 TDE-2.4 DI RWD-2.4 DI-2.4 TDCi 4x4-2.4 TDCi RWD-3.2 TDCi-3.2 TDCi RWD
oe: 4671720 -- 1748361



05324 Ø 10,0 mm L: 295 mm
biellette embout barre stabilisatrice [des deux côtés de l'essieu avant] 2.0 DI-2.0 TDCi-2.2 TDCi-2.2 TDCi 4x4-2.2 TDCi RWD-2.3 16V RWD-2.3 16V-2.3-2.4 DI-2.4 DI RWD-2.4 TDCi-2.4 TDE-2.4 TDCi 4x4-2.4
oe: 4519467 -- 2033148



06629 L: 60 mm
silentbloc bras de suspension [essieu avant] 2.0 DI-2.0 TDCi-2.2 TDCi-2.2 TDCi RWD-2.2 TDCi 4x4-2.3 16V RWD-2.4 DI-2.4 DI RWD-2.4 TDCi-2.4 TDE-2.4 TDCi 4x4-2.4 TDCi RWD-3.2 TDCi RWD
oe: 4131788 -- 4131778



06630 L: 72/44 mm
silentbloc bras de suspension [essieu avant] 2.0 DI-2.0 TDCi-2.2 TDCi-2.2 TDCi RWD-2.2 TDCi 4x4-2.3 16V RWD-2.4 DI-2.4 DI RWD-2.4 TDCi-2.4 TDE-2.4 TDCi 4x4-2.4 TDCi RWD-3.2 TDCi RWD
oe: 4540787 -- 4372132



07279 Ø 23.5 mm
palier barre stabilisatrice [des deux côtés de l'essieu avant] 2.2 TDCi-2.2 TDCi 4x4-2.2 TDCi RWD

oe: AV615484BA -- 4AV615484BA

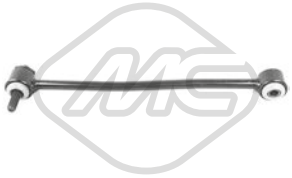

40011 Ø 16,0 mm L: 348,5 mm
biellette barre stabilisatrice [des deux côtés du pont arrière] 2.2 TDCi-2.2 TDCi 4x4-2.2 TDCi RWD-2.3 16V RWD-2.4 TDCi-2.4 TDCi 4x4-2.4 TDCi RWD-3.2 TDCi-3.2 TDCi RWD
oe: 4709303 -- 4709303



44007 Ø 29 mm
palier barre stabilisatrice [des deux côtés de l'essieu avant] 2.0 DI-2.0 TDCi-2.2 TDCi-2.2 TDCi 4x4-2.2 TDCi RWD-2.3 16V RWD-2.3 16V-2.3-2.4 DI-2.4 DI RWD-2.4 TDCi-2.4 TDE-2.4 TDCi 4x4-2.4 TDCi
oe: 4041490 -- 4041490



53131 Ø 44,5 mm
rotule de suspension [essieu avant] 2.0 TDCi-2.0 DI-2.2 TDCi-2.2 TDCi 4x4-2.2 TDCi RWD-2.3 16V RWD-2.3 16V-2.4 DI RWD-2.4 DI-2.4 TDCi-2.4 TDE-2.4 TDCi 4x4-2.4 TDCi RWD-3.2 TDCi-3.2
oe: 1743281 -- 4630551



04208 Ø 86 mm Ø 117 mm
roulement support amortisseur [essieu avant] 2.0 DI-2.0 TDCi-2.3 16V RWD-2.3 16V-2.4 DI-2.4 DI RWD-2.4 TDCi-2.4 TDE

oe: 6735956 -- 1103725



04831 Ø 16 mm Ø 57.2 mm
silentbloc [avant] 2.0 DI-2.0 TDCi-2.2 TDCi-2.3 16V-2.3 16V RWD-2.4 TDCi-2.4 TDCi 4x4-2.4 DI-2.4 TDCi RWD-2.4 DI RWD-2.4 TDE-3.2 TDCi RWD-3.2 TDCi
oe: 4055743



04832 Ø 14 mm Ø 50.3 mm L: 67 mm
silentbloc [arrière essieu arrière] 2.0 DI-2.0 TDCi-2.2 TDCi-2.3 16V-2.3 16V RWD-2.4 TDCi-2.4 TDCi 4x4-2.4 DI-2.4 TDCi RWD-2.4 DI RWD-2.4 TDE-3.2 TDCi RWD-3.2 TDCi
oe: 4041521



04833 Ø 12 mm Ø 120|44 mm
support amortisseur [essieu avant] 2.0 DI-2.0 TDCi-2.3 16V RWD-2.3 16V-2.4 DI-2.4 DI RWD-2.4 TDCi-2.4 TDE

oe: 4094280 -- 4706416

© INDUSTRIAL METALCAUCHO, S.L.U.



05322 Ø 24,2 mm
jeu soufflet butée amortisseur [des deux côtés de l'essieu avant] 2.0 DI-2.0 TDCi-2.3 16V RWD-2.3 16V-2.4 DI-2.4 DI RWD-2.4 TDCi-2.4 TDE

oe: 4041449 -- 4042048



05685 Ø 45 mm Ø 75 mm
roulement transmission [essieu avant] 2.0 DI-2.0 TDCi-2.2 TDCi-2.2 TDCi RWD-2.2 TDCi 4x4-2.3 16V RWD-2.4 TDCi-2.4 TDCi RWD-3.2 TDCi-3.2 TDCi RWD
oe: 1481243 -- 1701597

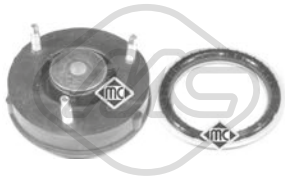

05944
support amortisseur [essieu avant] 2.0 DI-2.0 TDCi-2.3 16V RWD-2.3 16V-2.4 DI-2.4 DI RWD-2.4 TDCi-2.4 TDE

oe: 4706416 -- 4094280

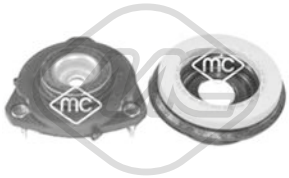

05956
support amortisseur [essieu avant] 2.2 TDCi-2.2 TDCi 4x4-2.2 TDCi RWD-2.3 16V RWD-2.4 TDCi-2.4 TDCi 4x4-2.4 TDCi RWD-3.2 TDCi-3.2 TDCi RWD
oe: 1377929 -- 1377973



42011 L: 106,3 mm
butée amortisseur [des deux côtés de l'essieu avant] 2.2 TDCi-2.2 TDCi RWD-2.2 TDCi 4x4-2.3 16V RWD-2.4 TDCi-2.4 TDCi 4x4-2.4 TDCi RWD-3.2 TDCi-3.2 TDCi RWD
oe: 1388271 -- 1388271



42049
soufflet amortisseur [essieu avant] 2.2 TDCi-2.2 TDCi RWD-2.2 TDCi 4x4-2.3 16V RWD-2.4 TDCi RWD-2.4 TDCi 4x4-2.4 TDCi-3.2 TDCi RWD-3.2 TDCi
oe: 6C113K036AC -- 1434150



42078
butée amortisseur [essieu avant] 2.2 TDCi-2.2 TDCi 4x4-2.2 TDCi RWD

oe: 1804552



Ø 208 mm
Nombre de dents: 28
90156 H: 97.5 mm
moyeu de roue [essieu avant] 2.0 DI-2.0 TDCi-2.3 16V-2.4 DI-2.4 TDCi-2.4 TDE

oe: YC151104AA -- 4507717

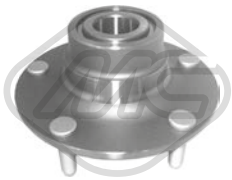

Ø 189 mm
90157 H: 89.8 mm
moyeu de roue [des deux côtés du pont arrière] 2.0 TDCi-2.0 DI-2.2 TDCi-2.2 TDCi RWD-2.2 TDCi 4x4-2.3 16V RWD-2.4 DI RWD-2.4 DI-2.4 TDCi-2.4 TDE-2.4 TDCi 4x4-2.4 TDCi RWD-3.2 TDCi RWD
oe: 6C111A049AA -- 4164671



Ø 193 mm
90158 H: 89.2 mm
moyeu de roue [des deux côtés du pont arrière] 2.2 TDCi-2.2 TDCi 4x4-2.2 TDCi RWD-2.3 16V RWD-2.4 TDCi 4x4-2.4 TDCi RWD-3.2 TDCi RWD

oe: 1371312 -- 1417336

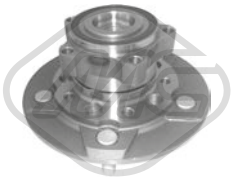

Ø 208 mm
90161 H: 100.6 mm
moyeu de roue [essieu arrière] 2.2 TDCi-2.2 TDCi 4x4-2.2 TDCi RWD

oe: BK312C300BB -- 1810257

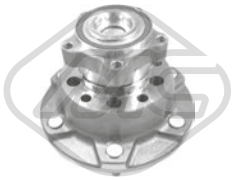

Ø 215.5 mm
90163 H: 144 mm
moyeu de roue [essieu arrière] 2.2 TDCi-2.2 TDCi 4x4-2.2 TDCi RWD

oe: BK312C300BB -- 1810257



Ø 78 mm
90213 H: 53 mm
moyeu de roue [des deux côtés de l'essieu avant] 2.0 DI-2.0 TDCi-2.3 16V RWD-2.3 16V-2.4 DI-2.4 DI RWD-2.4 TDCi-2.4 TDE

oe: 1201300

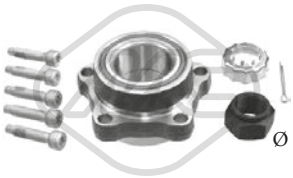

Ø 97.5 mm
90215 H: 57 mm
moyeu de roue [essieu avant] 2.2 TDCi-2.2 TDCi RWD-2.2 TDCi 4x4-2.3 16V RWD-2.4 TDCi-2.4 TDCi 4x4-2.4 TDCi RWD-3.2 TDCi RWD-3.2 TDCi

oe: 1760649 -- 1377907



Ø 193,0 mm
90235 H: 90.5 mm
moyeu de roue [des deux côtés du pont arrière] 2.2 TDCi-2.4 TDCi RWD

oe: 1377912 -- 1417337

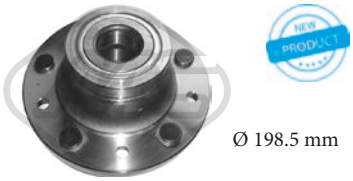

Ø 198.5 mm
90305 H: 88.8 mm
moyeu de roue [des deux côtés du pont arrière] 2.0 TDCi-2.2 TDCi

oe: KTBK211A049AA -- BK212B664CB

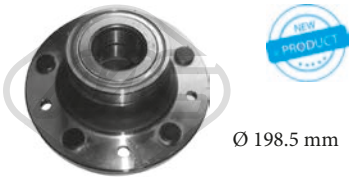

Ø 198.5 mm
90306 H: 90 mm
moyeu de roue [des deux côtés du pont arrière] 2.0 TDCi-2.2 TDCi-2.2 TDCi RWD-2.2 TDCi 4x4

oe: KTBK211A049BA -- BK212B664DB



Ø 24 - 77 mm
01227 kit **00227**
kit soufflet transmission [du côté boîte de vitesses des deux côtés de l'essieu avant]

oe: 1447559 -- 1073845

© INDUSTRIAL METALCAUCHO, S.L.U.



Ø 27 - 90 mm

01520 kit **00520**

kit soufflet transmission [côté roue des deux côtés de l'essieu avant]

oe: 7701035317 -- 4403284



Ø 27 - 89 mm

11038 kit **10038**

kit soufflet transmission [côté roue des deux côtés de l'essieu avant] 2.0 DI-2.0 TDCi-2.3 16V RWD-2.4 TDCi-2.4 DI-2.4 TDE-2.4 DI RWD

oe: 4602347 -- 4558451



Ø 26 - 72 mm

11050 kit **10050**

kit soufflet transmission [du côté boîte de vitesses des deux côtés de l'essieu avant] 2.0 DI-2.0 TDCi-2.3 16V RWD-2.4 DI-2.4 DI RWD-2.4 TDCi-2.4 TDE

oe: 4558451



Ø 15 - 60 mm

00138

soufflet crémaillère direction [côté conducteur + passager av.] 2.0 DI-2.0 TDCi-2.3 16V RWD-2.3 16V-2.4 DI-2.4 DI RWD-2.4 TDCi-2.4 TDE

oe: 4059921

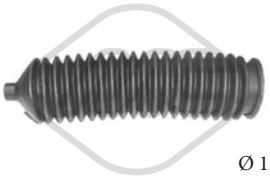

Ø 15 - 65 mm

01137 kit **00137**

kit soufflet crémaillère direction [droite] 2.0 TDCi-2.0 DI-2.2 TDCi-2.2 TDCi RWD-2.2 TDCi 4x4-2.3 16V RWD-2.3 16V-2.4 DI RWD-2.4 DI-2.4 TDCi-2.4 TDE-2.4 TDCi 4x4-2.4 TDCi RWD-3.2 TDCi RWD

oe: 4602027 -- 4059922



Ø 15 - 60 mm

01138 kit **00138**

kit soufflet crémaillère direction [gauche] 2.0 DI-2.0 TDCi-2.3 16V RWD-2.3 16V-2.4 DI-2.4 DI RWD-2.4 TDCi-2.4 TDE

oe: 4059921



Ø 10 - 49 mm

01321 kit **00321**

kit soufflet crémaillère direction 2.3 16V RWD

oe: 95VW3K661AC -- 7398680



Ø 14 - 61.5 mm

01920 kit **00920**

kit soufflet crémaillère direction [essieu avant gauche] 2.0 TDCi-2.0 DI-2.2 TDCi-2.2 TDCi 4x4-2.2 TDCi RWD-2.3 16V RWD-2.3 16V-2.4 DI RWD-2.4 DI-2.4 TDCi-2.4 TDE-2.4 TDCi 4x4-2.4 TDCi RWD-3.2

oe: 4602026 -- 4059921

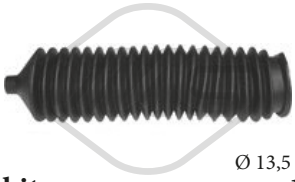

Ø 13,5 - 67 mm

11199 kit **10199**

kit soufflet crémaillère direction 2.0 DI-2.0 TDCi-2.2 TDCi-2.2 TDCi RWD-2.3 16V-2.3 16V RWD-2.3-2.4 DI RWD-2.4 DI-2.4 TDCi-2.4 TDE-2.4 TDCi RWD-3.2 TDCi-3.2 TDCi RWD

oe: 4602027 -- 4059922

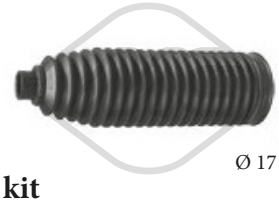

Ø 17 - 54,5 mm

11200 kit **10200**

kit soufflet crémaillère direction [des deux côtés de l'essieu avant] 2.0 TDCi-2.0 TDCi 4x4-2.0 TDCi RWD-2.2 TDCi-2.2 TDCi 4x4-2.2 TDCi RWD

oe: 1763990

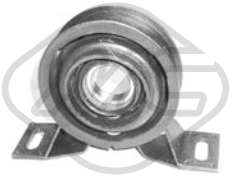

02802 Ø 30 mm

support arbre transmission 2.0 DI-2.0 TDCi-2.2 TDCi-2.3 16V RWD-2.3 16V-2.4 TDCi-2.4 DI-2.4 DI RWD-2.4 TDCi 4x4-2.4 TDCi RWD-2.4 TDE-3.2 TDCi-3.2 TDCi RWD

oe: 6635542 -- 1810012



04883 Ø 56 mm Ø 141 mm

flector transmission 2.0 DI-2.0 TDCi-2.2 TDCi-2.3 16V RWD-2.3 16V-2.4 TDCi-2.4 DI-2.4 TDCi 4x4-2.4 DI RWD-2.4 TDCi RWD-2.4 TDE-3.2 TDCi-3.2 TDCi RWD

oe: 4165078 -- 4393343



05924 Ø 35 mm

support transmission 2.2 TDCi-2.3 16V RWD-2.4 TDCi RWD

oe: 8C114826AA -- 1510905



06730 Ø 65 mm Ø 160 mm

flector transmission 2.0 DI-2.0 TDCi-2.2 TDCi-2.2 TDCi 4x4-2.2 TDCi RWD-2.3 16V RWD-2.3 16V-2.4 DI-2.4 DI RWD-2.4 TDCi-2.4 TDE-2.4 TDCi 4x4-2.4 TDCi RWD-3.2 TDCi-3.2 TDCi RWD

oe: 4165078 -- 4393343



04814 Ø 168 mm - 6 gorges

poulie vilebrequin avec amortisseur de vibrations 2.0 DI

oe: 1329205 -- 1329203



04816 Ø 164 mm - 6 gorges

poulie vilebrequin avec amortisseur de vibrations 2.0 DI

oe: 1329205 -- 1329203



04839 Ø 165 mm - 7 gorges

poulie vilebrequin avec amortisseur de vibrations 2.4 DI-2.4 DI RWD-2.4 TDCi-2.4 TDE

oe: 1329202 -- 1226639

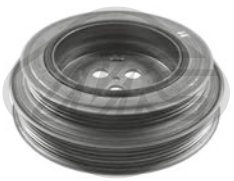

05250 Ø 144 - 167 mm - 4|6 gorges

poulie vilebrequin avec amortisseur de vibrations 2.2 TDCi

oe: 1539837

© INDUSTRIAL METALCAUCHO, S.L.U.

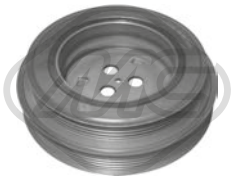

05313 Ø 144 - 167 mm - 4|6 gorges
poulie vilebrequin avec amortisseur de vibrations 2.2 TDCi-2.2 TDCi RWD-2.2 TDCi 4x4-2.4 TDCi 4x4

oe: 1387095



06018 Ø 168 mm - 7 gorges
poulie vilebrequin avec amortisseur de vibrations 2.2 TDCi RWD-2.2 TDCi 4x4-2.2 TDCi-2.4 TDCi-2.4 TDCi 4x4-2.4 TDCi RWD

oe: 1727140 -- 1677923

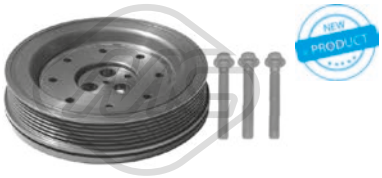

14816 Ø 164 mm - 6 gorges
kit poulie vilebrequin avec amortisseur de vibrations 2.0 DI

oe: 1329205 -- 1329203

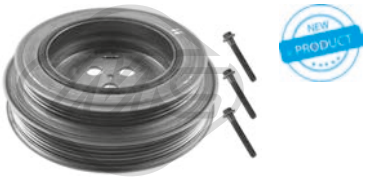

15250 Ø 144 - 167 mm - 4|6 gorges
kit poulie vilebrequin avec amortisseur de vibrations 2.2 TDCi

oe: 1539837

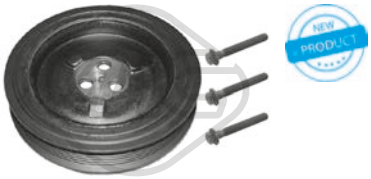

16018 Ø 168 mm - 6 gorges
kit poulie vilebrequin avec amortisseur de vibrations 2.2 TDCi RWD-2.2 TDCi 4x4-2.2 TDCi-2.4 TDCi-2.4 TDCi 4x4-2.4 TDCi RWD

oe: 1727140 -- 1677923



05317 Ø 8 mm Ø 52 mm
galet tendeur alternateur 2.0 DI-2.0 TDCi

oe: 1132644 -- 1131255

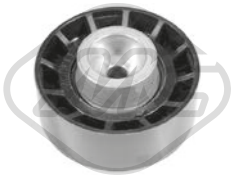

05406 Ø 8 mm Ø 31|65 mm
galet tendeur 2.0 DI-2.0 TDCi-2.2 TDCi-2.2 TDCi 4x4-2.2 TDCi RWD-2.4 TDE-2.4 TDCi 4x4

oe: 1201178 -- 1117008



05407 Ø 77 mm
galet tendeur 2.4 DI-2.4 DI RWD-2.4 TDCi-2.4 TDE

oe: 1097574



05408 Ø 76,5 mm
galet tendeur alternateur 2.4 TDCi-2.4 TDCi 4x4-2.4 TDCi RWD-2.4 DI-2.4 DI RWD-2.4 TDE

oe: 1333203

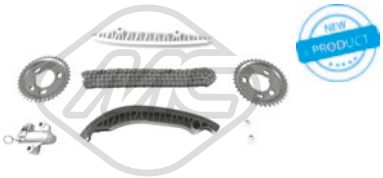

07104
kit de distribution 2.2 TDCi

oe: 1372427 -- 1704087



07106
kit de distribution 2.0 DI-2.0 TDCi-2.4 DI-2.4 DI RWD-2.4 TDCi-2.4 TDE

oe: 1141469 -- 1138760



07117
kit de distribution 2.2 TDCi-2.2 TDCi 4x4

oe: 1372427 -- 1704087



53118 L: 90 mm
rotule de direction [des deux côtés de l'essieu avant] 2.0 TDCi-2.0 DI-2.2 TDCi-2.2 TDCi 4x4-2.2 TDCi RWD-2.3 16V RWD-2.3 16V-2.4 DI RWD-2.4 DI-2.4 TDCi-2.4 TDE-2.4 TDCi 4x4-2.4 TDCi RWD-3.2
oe: YC1J3289AA -- 4047091



81703 L: 820/520 mm
cable BV 2.0 DI-2.0 TDCi-2.3 16V RWD-2.3 16V-2.4 DI-2.4 DI RWD-2.4 TDE-2.4 TDCi

oe: 2C1R7E395AA -- 1C1R7E395BB



81704 L: 800/535 mm
cable BV 2.0 DI-2.0 TDCi-2.3 16V RWD-2.3 16V-2.4 DI-2.4 DI RWD-2.4 TDCi-2.4 TDE

oe: 2C1R7E395BA -- 1C1R7E395CB

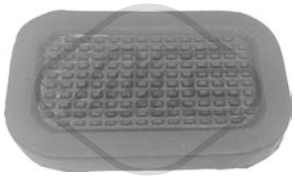

02806
revêtement de pédale 2.0 DI-2.0 TDCi-2.3 16V RWD-2.3 16V-2.4 DI-2.4 DI RWD-2.4 TDCi-2.4 TDE

oe: 1631037



05327
revêtement de pédale 2.2 TDCi-2.4 TDCi RWD

oe: 6789917

© INDUSTRIAL METALCAUCHO, S.L.U.

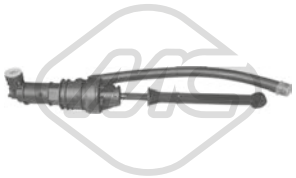

05938
cylindre émetteur 2.0 DI-2.0 TDCi-2.3 16V RWD-2.3 16V-2.4 DI-2.4 DI RWD-2.4 TDCi-2.4 TDE

oe: 4411101 -- 1505420



02419 L: 67 mm
support echappement 2.0 TDCi-2.2 TDCi-2.4 TDCi RWD

oe: 6831302



02426
support echappement 2.2 TDCi-2.2 TDCi 4x4-2.2 TDCi RWD-2.3 16V RWD-2.4 TDCi 4x4-2.4 TDCi RWD-3.2 TDCi RWD

oe: 1142851 -- 1146858

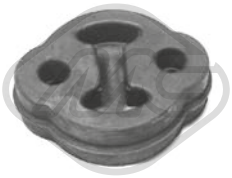

04840
support echappement [centre] 2.0 DI-2.0 TDCi-2.3 16V RWD-2.3 16V-2.4 DI-2.4 DI RWD-2.4 TDCi-2.4 TDE

oe: 4042064



41032
support d'échappement 2.2 TDCi-2.2 TDCi 4x4-2.2 TDCi RWD-2.3 16V RWD-2.4 TDCi 4x4-2.4 TDCi RWD

oe: 1146857

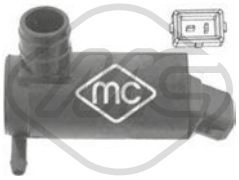

02057
pompe lave-glaces 2.0 TDCi-2.0 DI-2.2 TDCi 4x4-2.2 TDCi-2.2 TDCi RWD-2.3 16V RWD-2.3 16V-2.3-2.4 DI-2.4 DI RWD-2.4 TDCi-2.4 TDE-2.4 TDCi 4x4-2.4 TDCi RWD
oe: 4420037 -- 1698640



02067
pompe lave-glaces 2.0 DI-2.0 TDCi-2.2 TDCi-2.2 TDCi 4x4-2.2 TDCi RWD-2.3 16V RWD-2.3 16V-2.3-2.4 DI-2.4 DI RWD-2.4 TDCi-2.4 TDE-2.4 TDCi 4x4-2.4 TDCi RWD-3.2 TDCi-3.2 TDCi RWD
oe: 7003178 -- 6175672



50242
capteur ABS Principe de Hall [essieu arrière droit] 2.2 TDCi-2.3 16V RWD-2.4 TDCi-2.4 TDCi 4x4-2.4 TDCi RWD-3.2 TDCi-3.2 TDCi RWD

oe: 1371544 -- 6C112B372BD



50243
capteur ABS Capteur actif 2.2 TDCi-2.2 TDCi RWD-2.2 TDCi 4x4-2.3 16V RWD-2.4 TDCi 4x4-2.4 TDCi-2.4 TDCi RWD-3.2 TDCi-3.2 TDCi RWD

oe: 1371545 -- 1383552



50244
capteur ABS Capteur actif 2.2 TDCi-2.2 TDCi RWD-2.2 TDCi 4x4-2.3 16V RWD-2.4 TDCi 4x4-2.4 TDCi-2.4 TDCi RWD-3.2 TDCi-3.2 TDCi RWD

oe: 1385797 -- 1371543

84468 L: 1919/1677 mm
cable frein de stationnement [avant] 2.2 TDCi-2.2 TDCi RWD-2.2 TDCi 4x4-2.3 16V RWD-2.4 TDCi-2.4 TDCi 4x4-2.4 TDCi RWD-3.2 TDCi-3.2 TDCi RWD
oe: 7C1V2853DB -- 7C1V2853DA

© INDUSTRIAL METALCAUCHO, S.L.U.



03605 Pression [bar]: 1,1
bouchon de radiateur 1.6 i-1.8 i-2.0 i 16V-2.0-2.0 i-2.2-2.3-3.0 V6 24V

oe: 19045RAA003 -- 19045PY3013



30224
couvercle thermostat 92 °C 2.0 TDI

oe: 19302P5TG00



30287
thermostat 78 °C 1.6 i-1.8 i-2.0 i 16V-2.0-2.0 i-2.3

oe: 19301RP3305 -- 19301RMX307



57170
support moteur [arrière] 3.0 V6 24V

oe: 50806S3R000 -- 50806S87A80



57874
support moteur 1.8 i-2.0 i 16V-2.0 i-2.0-2.2-2.3

oe: 50806S0A980 -- 50805S84A80



57875
support moteur [essieu avant] 1.6 i-1.8 i-2.0 i

oe: 50810S84A84 -- 50810S84A83



57876
support moteur [essieu avant] 1.6 i-1.8 i-2.0 i

oe: 50821S84A01



57877
support moteur [essieu avant] 1.6 i-1.8 i-2.0 i 16V-2.0 i

oe: 50840S84A80 -- 50840S84A80



57878
support moteur [droite avant essieu avant] 1.6 i-1.8 i-2.0 i 16V-2.0 TDI-2.0 i-2.2-3.0 V6 24V

oe: 50805S87A80

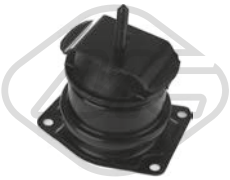

57879
support moteur 3.0 V6 24V

oe: 50810S87A82 -- 50810S87A81



57880
support moteur [droite] 3.0 V6 24V

oe: 50815S87A91 -- 50815S87A81



57881
support moteur 3.0 V6 24V

oe: 50820S87A81



06471 Ø 14,0 mm
palier barre stabilisatrice [des deux côtés du pont arrière] 1.8 i-2.0 i-2.0-2.0 TDI-2.3

oe: 52306S0A015 -- 52306S0A005

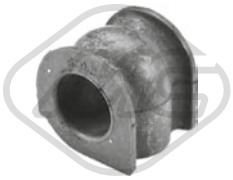

06487 Ø 25,0 mm
palier barre stabilisatrice [des deux côtés de l'essieu avant] 1.6 i-1.8 i-2.0 i 16V-2.0-2.0 i-2.0 TDI-2.2-2.3-3.0 V6 24V

oe: 51306S87A01 -- 51306S84A01



57305 Ø 12 mm Ø 42,5 mm L: 52,5 mm
silentbloc bras de suspension [essieu avant inférieur] 1.6 i-1.8 i-2.0-2.0 i-2.0 TDI-2.2-2.3

oe: 51810TA0A01 -- 51810S1AE01



Ø 23 - 78 mm
11116 kit **10116**
kit soufflet transmission [du côté boîte de vitesses côté roue des deux côtés de l'essieu avant] 3.0 V6 24V

oe: 44315SK7J02 -- 44315SK7J00



Ø 25 - 92.5 mm
11117 kit **10117**
kit soufflet transmission [côté roue des deux côtés de l'essieu avant] 2.2-2.3

oe: 44018SWET01 -- 44018S9A010



21074
filtre transmission 1.8 i-2.0 i 16V-2.0 i-2.0-2.3

oe: 25420PAX003 -- 25420P6H000

© INDUSTRIAL METALCAUCHO, S.L.U.



03605 Pression [bar]: 1,1
bouchon de radiateur 2.0-2.4

oe: 19045RAA003 -- 19045PY3013



57148
support moteur [arrière] 2.0-2.4

oe: 50860SDAA01 -- 50860SDAA00



57171
support moteur [arrière] 2.4

oe: 50721SH9901



57176
support moteur [inférieur] 2.0-2.4

oe: 50280SDAA01



57177
support moteur [inférieur] 2.0-2.4

oe: 50285SDAA01



57178
support moteur [avant gauche] 2.0-2.4

oe: 50850SDAA00



57179
support moteur [gauche] 2.0-2.4

oe: 50870SDAA02



57224
support moteur [droite] 2.0-2.4

oe: 50820SDBA01 -- 50820SDAA02



57225
support moteur [avant] 2.0-2.4

oe: 50830SDAE01

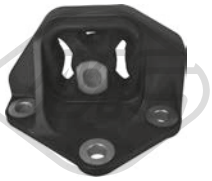

57456
support moteur [essieu avant]

oe: 50870SDBA02



57491
silentbloc 2.0-2.2 i-2.4-CTDI

oe: 50260SEAE01 -- 50260SDAA01



57497
support moteur [droite essieu avant] 2.4

oe: 50820SDBA01 -- 50820SDAA02



57501
support moteur [avant gauche] 2.0-2.4

oe: 50850SDAA10



57502
support moteur [Montage à l'arrière] 2.0-2.4

oe: 50860SDAA12 -- 50860SDAA11



57884
support moteur [essieu avant] 2.0-2.4

oe: 50810SDAE01 -- 50810SDAA02



57886
support moteur [essieu avant] 2.4

oe: 50830SDAA02



06471 Ø 14,0 mm
palier barre stabilisatrice [des deux côtés du pont arrière] 2.0-2.2 i-2.4-CTDI

oe: 52306S0A015 -- 52306S0A005



57226 Ø 12,0 mm Ø 38,0 mm
silentbloc bras de suspension [arrière intérieur inférieur des deux côtés de l'essieu avant]s 2.0-2.2 i-2.4-CTDI

oe: 51393SDAA02 -- 51393SEA004

© INDUSTRIAL METALCAUCHO, S.L.U.



57488 Ø 25,0 mm
palier barre stabilisatrice [des deux côtés de l'essieu avant] 2.0-2.2 i-2.4-CTDI

oe: 51306SEAE02



Ø 25 - 92.5 mm
11117 kit **10117**
kit soufflet transmission [côté roue des deux côtés de l'essieu avant] 2.0-2.4

oe: 44018SWET01 -- 44018S9A010



21077
filtre transmission 2.0-2.4

oe: 25420PRP003



21083
filtre transmission 2.0-2.4

oe: 25430PLR003



57455
support moteur [avant] 2.4

oe: 50850SDBA00



57461
support moteur 2.0-2.4

oe: 18215SDAA01

© INDUSTRIAL METALCAUCHO, S.L.U.



03605 Pression [bar]: 1,1
bouchon de radiateur 2.0 i-2.4 i

oe: 19045RAA003 -- 19045PY3013



57176
support moteur [inférieur] 2.0 i-2.2 i-2.4 i-DTEC

oe: 50280SDAA01



57177
support moteur [inférieur] 2.0 i-2.2 i-2.4 i-DTEC

oe: 50285SDAA01



57181 L: 142 mm
support moteur [centre] 2.0 i

oe: 50850TA2H02



57450
support moteur [Montage à l'arrière] 2.0 i

oe: 50810TA2H01



57490
support moteur 2.0 i

oe: 50820TA2H02 -- 50820TA2H01

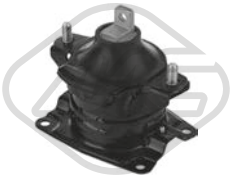

57889
support moteur [avant] 2.0 i

oe: 50830TA2H02 -- 50830TA2H01



07036 Ø 13,0 mm
palier barre stabilisatrice [des deux côtés du pont arrière] 2.0 i-2.2 i-2.4 i-DTEC

oe: 52306TA1A02 -- 52306TA1A01



07254 Ø 26,0 mm
palier barre stabilisatrice [des deux côtés de l'essieu avant] 2.0 i-2.2 i-2.4 i-DTEC

oe: 51306TA0A01



57226 Ø 12,0 mm Ø 38,0 mm
silentbloc bras de suspension [arrière intérieur inférieur des deux côtés de l'essieu avant]s 2.0 i-2.2 i-2.4 i-DTEC

oe: 51393SDAA02 -- 51393SEA004



57227 L: 80 mm
silentbloc bras de suspension [avant essieu avant inférieur] 2.0 i-2.2 i-2.4 i-DTEC

oe: 51360TA0A00 -- 51350TA0A00



57305 Ø 12 mm Ø 42,5 mm L: 52,5 mm
silentbloc bras de suspension [essieu avant inférieur] 2.0 i-2.2 i-2.4 i-DTEC

oe: 51810TA0A01 -- 51810S1AE01



21082
filtre transmission 2.0 i-2.4 i

oe: 25420RXH003



21083
filtre transmission 2.0 i-2.4 i

oe: 25430PLR003



06174
kit de distribution

oe: 13460RZP003 -- 13450RZP004

© INDUSTRIAL METALCAUCHO, S.L.U.



03605 Pression [bar]: 1,1
bouchon de radiateur 1.3 Hybrid-1.3 IMA-1.4-1.4 i-1.7 i-1.7 i VTEC-1.8-1.8 i-2.0 i-2.0-Type R-VTEC-VTEC

oe: 19045RAA003 -- 19045PY3013



08326
durit de radiateur [supérieur] CIVIC VIII 1.8

oe: 1337107



08848
durit de radiateur [supérieur] CIVIC VII 1.7 CTDI

oe: 90323287 -- 1337069



30284
thermostat 85 °C CIVIC VII 1.7 CTDI

oe: 19301PLZD00



30287
thermostat 78 °C CIVIC VII,CIVIC VIII 1.3 Hybrid-1.4 i-1.4-1.4 iS-1.6 i-1.6-1.7 i-1.7 i VTEC-1.7

oe: 19301RP3305 -- 19301RMX307

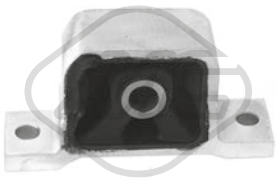

57143
support moteur [avant] CIVIC VII 2.0 i

oe: 50840S7C980



57149
support moteur [essieu avant] CIVIC VIII 1.8 EXS Flex-1.8

oe: 50820SVAA05 -- 50820SNBJ02



57182
support moteur [gauche] CIVIC VIII 1.3 Hybrid

oe: 50850SNCA91

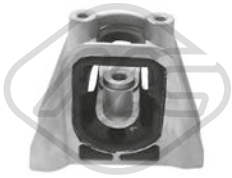

57190
support moteur [avant gauche] CIVIC VIII 1.8 EXS Flex-1.8

oe: 50850SNAA82



57388
support moteur [arrière] CIVIC VII 1.4 i-1.4-1.4 iS-1.6 i

oe: 50805S5A033



57445
support amortisseur [des deux côtés de l'essieu avant] CIVIC VIII 1.3 Hybrid-1.8-1.8 EXS Flex

oe: 51920SVBA03 -- 51920SNA023

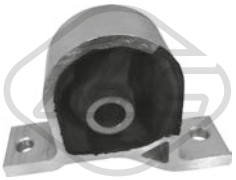

57448
support moteur [Montage avant] CIVIC VII 1.4 i-1.4 iS-1.4-1.6-1.6 i-1.7 i-1.7 i VTEC

oe: 50840S5A990

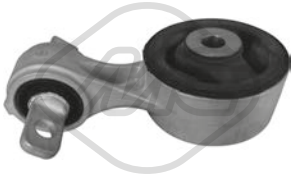

57451
support moteur [arrière] CIVIC VIII 1.8 EXS Flex-1.8

oe: 50890SNAA02



57457
support moteur [essieu avant] CIVIC VIII 1.8

oe: 50880SNAA81



57458
support moteur [arrière] CIVIC VIII 1.8 EXS Flex-1.8

oe: 50890SNAA81



57498
support moteur CIVIC VII 1.4-1.6-1.7 i-1.7 i VTEC

oe: 50827S5A003 -- 50820S5A013



57503
support moteur CIVIC VII 1.4 i-1.4-1.4 iS-1.6-1.6 i

oe: 50821S5AA07 -- 50821S5AA06



57871
support moteur CIVIC VII 1.6 i

oe: 50840S5A020 -- 50840S5A010

© INDUSTRIAL METALCAUCHO, S.L.U.



57872
support moteur [arrière] CIVIC VII 1.3 IMA-1.4-1.7 i-1.7 i VTEC

oe: 50810S5A013

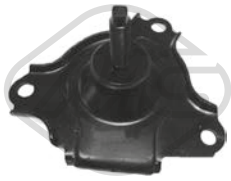

57873
support moteur CIVIC VII 1.3 IMA

oe: 50821S5B003



57894 Ø 13 mm
support moteur [supérieur essieu avant] CIVIC VIII 1.8

oe: 50880SNAA02



02153 Ø 14 mm Ø 65 mm
silentbloc bras de suspension [des deux côtés de l'essieu avant] CIVIC VIII 1.3 Hybrid-1.8 EXS Flex

oe: 51391SNA305



02154 Ø 14 mm Ø 28|65 mm
silentbloc bras de suspension [des deux côtés de l'essieu avant] CIVIC VII 1.4 i-1.4 iS-1.4-1.6 i-1.7 i VTEC-1.7 CTDI-2.0 i

oe: 51391S5A004 -- 51391S5A024



02157 Ø 12 mm Ø 42 mm
silentbloc bras de suspension [des deux côtés du pont arrière supérieur] CIVIC VII 1.3 IMA-1.4-1.4 i-1.4 iS-1.6 i-1.6-1.7 i-1.7 i VTEC-1.7 CTDI-2.0 i-2.0

oe: 52395S5A004

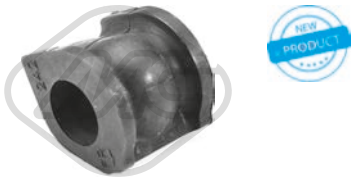

06476 Ø 25,0 mm
palier barre stabilisatrice [des deux côtés de l'essieu avant] CIVIC VIII 1.3 Hybrid-1.8 EXS Flex

oe: 51306SNAA02



06783 Ø 24,0 mm
palier barre stabilisatrice [des deux côtés de l'essieu avant] CIVIC VII 1.4 i-1.4 iS-1.6 i-1.7 CTDI-2.0 i-2.0

oe: 51306S6D005 -- 51306S5D005



06974 L: 100 mm
biellette barre stabilisatrice [des deux côtés de l'essieu avant] CIVIC VII 1.6 i

oe: 90112SK7000 -- 90112SJ8000

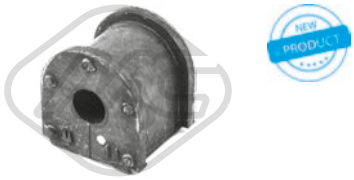

07249 Ø 10,0 mm
palier barre stabilisatrice [des deux côtés du pont arrière] CIVIC VIII 1.8 EXS Flex

oe: 52306SNGJ01



57187 Ø 14 mm Ø 42 mm L: 63 mm
silentbloc bras de suspension [arrière avant essieu avant] CIVIC VII 1.3 IMA-1.4-1.4 i-1.4 iS-1.6 i-1.6-1.7 i-1.7 i VTEC-1.7 CTDI-2.0 i-2.0

oe: 51392S5A004



57189 Ø 14 mm Ø 65 mm
silentbloc bras de suspension [avant des deux côtés de l'essieu avant] CIVIC VII,CIVIC VIII 1.3 Hybrid-1.3 IMA-1.4 i-1.4-1.4 iS-1.6-1.6 i-1.7 i VTEC-1.7 i-1.7 CTDI-1.8 EXS Flex-1.8-2.0 i-2.0

oe: 51391S5A801



57186
support amortisseur [essieu avant gauche] CIVIC VII 1.3 IMA-1.4-1.4 i-1.4 iS-1.6 i-1.6-1.7 i-1.7 i VTEC-1.7 CTDI-2.0 i-2.0

oe: 51925S6M014

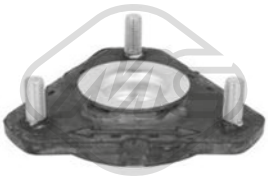

57188
support amortisseur [des deux côtés de l'essieu avant] CIVIC VIII 1.4-1.8-2.2 CTDI-Type R

oe: 51920SMGE01



57449
support amortisseur CIVIC VIII 1.3 Hybrid-1.8-1.8 EXS Flex

oe: 51726SNAG01 -- 51726SNA013



Ø 25 - 73 mm
01288 kit **00288**
kit soufflet transmission [du côté boîte de vitesses des deux côtés de l'essieu avant] CIVIC IX,CIVIC VIII 2.2 i-2.2 CTDI-DTEC

oe: 1603308



Ø 24 - 83 mm
11095 kit **10095**
kit soufflet transmission [côté roue des deux côtés de l'essieu avant] CIVIC IX,CIVIC VIII 1.4 i-1.4-1.8 EXS Flex-1.8-VTEC

oe: 44018S6M010 -- 44018SDET01



Ø 25 - 92.5 mm
11117 kit **10117**
kit soufflet transmission [côté roue des deux côtés de l'essieu avant] CIVIC VII,CIVIC VIII 2.0-Type R

oe: 44018SWET01 -- 44018S9A010

© INDUSTRIAL METALCAUCHO, S.L.U.



21071
filtre transmission CIVIC VII 1.4 i-1.4-1.4 iS-1.6-1.6 i-1.7

oe: 25420P4R003



21072
filtre transmission CIVIC VII 1.4 i-1.4-1.4 iS-1.6 i-1.6-1.7 i VTEC-1.7 i-1.7

oe: 25420P4R013



21075
filtre transmission CIVIC VII,CIVIC VIII 1.3 Hybrid-1.3 IMA

oe: 25420PHT003 -- 21814RPS000



21076
filtre transmission CIVIC VII 1.6 i-1.7

oe: 25420PLY003 -- 21814P4V000



21081
filtre transmission CIVIC VIII 1.8 EXS Flex-1.8

oe: 25420RPC003



21083
filtre transmission 1.3 Hybrid-1.6-1.6 i-1.7 i-1.7-1.8 i-1.8-1.8 EXS Flex-VTEC

oe: 25430PLR003



06214 Ø 171 mm - 4|6 gorges
poulie vilebrequin avec amortisseur de vibrations CIVIC VII 1.6 i-1.6-1.7 CTDI-1.7 i-1.7

oe: 13810PLMA01



06216 Ø 168.5 mm - 5 gorges
poulie vilebrequin avec amortisseur de vibrations CIVIC VIII 1.4-2.2 CTDI

oe: 13810PWA013 -- 13810PWA003



06174
kit de distribution CIVIC VII

oe: 13460RZP003 -- 13450RZP004



41026
support d'échappement CIVIC VII 1.4 iS-1.6 i

oe: 2865821000 -- 2865834050



68007 L: 305 mm
bras + balai essuie-glace [arrière] CIVIC VII 1.3 IMA-1.4-1.6-1.7

oe: 76720S6DE01

© INDUSTRIAL METALCAUCHO, S.L.U.



03605 Pression [bar]: 1,1
bouchon de radiateur 2.0 i 4WD-2.0 16V 4WD-2.0-2.0 AWD

oe: 19045RAA003 -- 19045PY3013



30287
thermostat 78 °C CR-V I 2.0 16V 4WD

oe: 19301RP3305 -- 19301RMX307

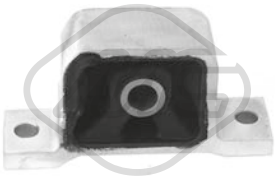

57143
support moteur [avant] CR-V II 2.0

oe: 50840S7C980

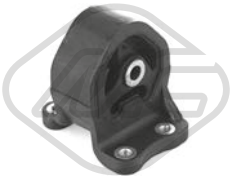

57145
support moteur [arrière] CR-V II 2.0

oe: 50810S7D003



57146
support moteur [gauche] CR-V II 2.0-2.2 CTDI

oe: 50805S9A983 -- 50805SJF981



57147
support moteur [essieu avant] CR-V II 2.0-2.2 CTDI

oe: 50805S9A023 -- 50805S9A013



57171
support moteur [arrière] CR-V I 2.0 16V 4WD

oe: 50721SH9901



57172
support moteur [arrière] 2.0 i 4WD-2.0 16V 4WD-2.2 CTDI-2.2 i-2.2 i-2.2 i-2.4 i-CTDI 4WD-DTEC 4WD-DTEC AWD-VTEC 4WD

oe: 50713SH9010



57180
support moteur [inférieur] CR-V III 2.0 i 4WD-2.4 i-VTEC 4WD

oe: 50890SWAA81



57221
support moteur [avant droite] CR-V II 2.0

oe: 50821S9A013 -- 50821S9A003



57228
support moteur [avant gauche] CR-V III 2.0 i 4WD-2.4 i-VTEC 4WD

oe: 50850SWAA81



57447
support moteur [Montage à l'arrière] CR-V I 2.0 16V 4WD

oe: 50805S04000



57454
support moteur [avant droite] CR-V III 2.0 i 4WD-2.4 i-VTEC 4WD

oe: 50880SWCE81 -- 50880SWAA81



57459
support moteur CR-V IV 1.6 i-1.6 i-2.0-2.0 AWD-2.2 i-DTEC-DTEC 4WD-DTEC AWD

oe: 50850SWNP81



57489
silentbloc support moteur CR-V I,CR-V II 2.0 16V 4WD-2.0-2.2 CTDI

oe: 50711S9A000



57882
support moteur [avant droite] CR-V II 2.0-2.2 CTDI

oe: 50821S9A013 -- 50821S9A003

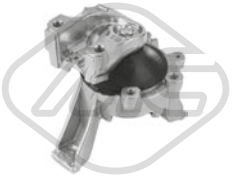

57887
support moteur [droite] CR-V III 2.4 i-VTEC 4WD

oe: 50820SWET01



57895 Ø 20 mm
support moteur [droite inférieur essieu avant] CR-V I 2.0 16V 4WD

oe: 50841SR3984 -- 50841SR3030

© INDUSTRIAL METALCAUCHO, S.L.U.



57896 Ø 20 mm
support moteur [gauche essieu avant] CR-V I 2.0 16V 4WD

oe: 50842SR3984 -- 50842SR3030



57900
support moteur CR-V I 2.0 16V 4WD

oe: 50828S10004



02154 Ø 14 mm Ø 28|65 mm
silentbloc bras de suspension [des deux côtés de l'essieu avant] CR-V II 2.0

oe: 51391S5A004 -- 51391S5A024



02157 Ø 12 mm Ø 42 mm
silentbloc bras de suspension [des deux côtés du pont arrière supérieur] CR-V II,CR-V III,CR-V IV 2.0 i 4WD-2.0-2.2 i-2.2 CTDI-2.2 i-2.2 i-2.4 i-CTDI 4WD-DTEC 4WD-DTEC AWD-VTEC 4WD
oe: 52395S5A004



02707 Ø 12,5 mm Ø 80,0 mm L: 165,0 mm
silentbloc pont [essieu arrière] CR-V I 2.0 16V 4WD

oe: 52385ST3G01 -- 52385SR3000



06471 Ø 14,0 mm
palier barre stabilisatrice [des deux côtés du pont arrière] CR-V II 2.0

oe: 52306S0A015 -- 52306S0A005



06473 Ø 18,0 mm
palier barre stabilisatrice [des deux côtés du pont arrière] CR-V III 2.0 i 4WD-2.2 i-2.2 i-CTDI 4WD-DTEC 4WD

oe: 52306SWAA01



06475 Ø 13,0 mm L: 35 mm
palier barre stabilisatrice [des deux côtés du pont arrière] CR-V I 2.0 16V 4WD

oe: 52315S10A01



06483 Ø 25,0 mm
palier barre stabilisatrice [des deux côtés de l'essieu avant] CR-V I 2.0 16V 4WD

oe: 51306S04N01



06787 Ø 18,0 mm
palier barre stabilisatrice [des deux côtés du pont arrière] CR-V II 2.0

oe: 52306S9A005



57184 Ø 18,0 mm
silentbloc bras de suspension [arrière intérieur inférieur des deux côtés de l'essieu avant]s CR-V I 2.0 16V 4WD

oe: 51391S47005 -- 51391S04005



57187 Ø 14 mm Ø 42 mm L: 63 mm
silentbloc bras de suspension [arrière avant essieu avant] CR-V II 2.0-2.2 CTDI

oe: 51392S5A004



57189 Ø 14 mm Ø 65 mm
silentbloc bras de suspension [avant des deux côtés de l'essieu avant] CR-V II 2.0-2.2 CTDI

oe: 51391S5A801

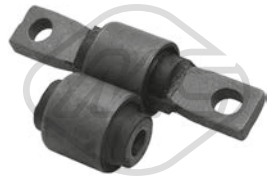

57300
silentbloc bras de suspension [essieu arrière] CR-V I 2.0 16V 4WD

oe: 52395SK7004 -- 52393SK7004



57186
support amortisseur [essieu avant gauche] CR-V II 2.2 CTDI

oe: 51925S6M014



57444
support amortisseur [des deux côtés de l'essieu avant] CR-V III,CR-V IV 2.0 i 4WD-2.2 i-2.2 i-2.2 i-2.4 i-CTDI 4WD-DTEC 4WD-DTEC AWD-VTEC 4WD
oe: 51920T1GE01 -- 51920SWAA01



Ø 22 - 90 mm
01284 kit **00284**
kit soufflet transmission [côté roue des deux côtés de l'essieu avant] CR-V III 2.0 i 4WD-2.2 i-2.2 i-2.4 i-CTDI 4WD-DTEC 4WD-VTEC 4WD

oe: 44333SM4013 -- 44333SM4003



Ø 16.5 - 58 mm
11084 kit **10084**
kit soufflet transmission [du côté boîte de vitesses des deux côtés du pont arrière côté roue] CR-V I,CR-V II 2.0 16V 4WD-2.0

oe: 42017S71000 -- 42017S0E000

© INDUSTRIAL METALCAUCHO, S.L.U.



Ø 20 - 70 mm

11115 kit **10115**

kit soufflet transmission [des deux côtés du pont arrière côté roue des deux côtés de l'essieu avant] CR-V II,CR-V III 2.0 i 4WD-2.0-2.2 i-2.2 i-2.2 CTDI-CTDI 4WD-DTEC 4WD

oe: 42018SXSA01 -- 42018SCAE20



Ø 23 - 78 mm

11116 kit **10116**

kit soufflet transmission [du côté boîte de vitesses côté roue des deux côtés de l'essieu avant] CR-V I 2.0 16V 4WD

oe: 44315SK7J02 -- 44315SK7J00



Ø 25 - 92.5 mm

11117 kit **10117**

kit soufflet transmission [côté roue des deux côtés de l'essieu avant] CR-V I,CR-V II,CR-V III 2.0 i 4WD-2.0 16V 4WD-2.0

oe: 44018SWET01 -- 44018S9A010

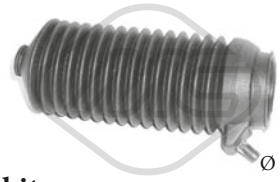

Ø 9 - 45 mm

01346 kit **00346**

kit soufflet crémaillère direction CR-V I 2.0 16V 4WD

oe: 53534SV4N01



21071

filtre transmission CR-V I 2.0 16V 4WD

oe: 25420P4R003



21073

filtre transmission CR-V I 2.0 16V 4WD

oe: 25420P56003



21077

filtre transmission CR-V II 2.0

oe: 25420PRP003



21082

filtre transmission CR-V III,CR-V IV 2.0 i 4WD-2.0-2.0 AWD-2.4 i-VTEC 4WD

oe: 25420RXH003



21083

filtre transmission CR-V II,CR-V III 2.0 i 4WD-2.0-2.4 i-VTEC 4WD

oe: 25430PLR003



57446

support moteur CR-V II 2.2 CTDI

oe: 50716S9A000



30196 Ø 19,05 mm

cylindre récepteur CR-V I 2.0 16V 4WD

oe: 46930SR3013



02726

support echappement CR-V II 2.0

oe: 2865821000 -- 2865834050



68006 L: 350 mm

bras + balai essuie-glace [arrière] CR-V III 2.2 i-CTDI 4WD

oe: 76720SWA003

84522 L: 1694/1492 mm

cable frein de stationnement [droite] CR-V I 2.0 16V 4WD

oe: 47510S10E01 -- 47510S10E01

84523 L: 1718/1515 mm

cable frein de stationnement [gauche] CR-V I 2.0 16V 4WD

oe: 47560S10E01 -- 47560S10E01

© INDUSTRIAL METALCAUCHO, S.L.U.



03605 Pression [bar]: 1,1
bouchon de radiateur 1.7-1.8-2.0

oe: 19045RAA003 -- 19045PY3013



30287
thermostat 78 °C 1.7

oe: 19301RP3305 -- 19301RMX307



57169
support moteur [avant] 2.0

oe: 50840S7C000



57221
support moteur [avant droite] 2.0

oe: 50821S9A013 -- 50821S9A003



57503
support moteur 1.7

oe: 50821S5AA07 -- 50821S5AA06



57872
support moteur [arrière] 1.7

oe: 50810S5A013



57882
support moteur [avant droite] 2.0

oe: 50821S9A013 -- 50821S9A003



02157 Ø 12 mm Ø 42 mm
silentbloc bras de suspension [des deux côtés du pont arrière supérieur] 1.7-1.8-2.0-2.2 i CTDI

oe: 52395S5A004



57187 Ø 14 mm Ø 42 mm L: 63 mm
silentbloc bras de suspension [arrière avant essieu avant] 1.7-1.8-2.0-2.2 i CTDI

oe: 51392S5A004



57189 Ø 14 mm Ø 65 mm
silentbloc bras de suspension [avant des deux côtés de l'essieu avant] 1.7-1.8-2.0-2.2 i CTDI

oe: 51391S5A801



57186
support amortisseur [essieu avant gauche] 1.7-1.8-2.0-2.2 i CTDI

oe: 51925S6M014



Ø 24 - 83 mm
11095 kit **10095**
kit soufflet transmission [côté roue des deux côtés de l'essieu avant] 1.8

oe: 44018S6M010 -- 44018SDET01



Ø 25 - 92.5 mm
11117 kit **10117**
kit soufflet transmission [côté roue des deux côtés de l'essieu avant] 1.7-1.8-2.0

oe: 44018SWET01 -- 44018S9A010

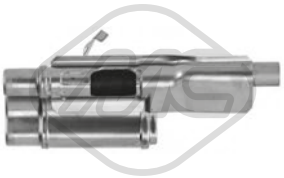

21072
filtre transmission 1.7

oe: 25420P4R013



21077
filtre transmission 2.0

oe: 25420PRP003



21082
filtre transmission 1.8

oe: 25420RXH003



21083
filtre transmission 1.8

oe: 25430PLR003



06174
kit de distribution 1.8

oe: 13460RZP003 -- 13450RZP004

© INDUSTRIAL METALCAUCHO, S.L.U.



03605 Pression [bar]: 1,1
bouchon de radiateur 1.2-1.2 i-1.3 HYBRID-1.3-1.3 i-DSI

oe: 19045RAA003 -- 19045PY3013



30287
thermostat 78 °C JAZZ III 1.3 HYBRID

oe: 19301RP3305 -- 19301RMX307

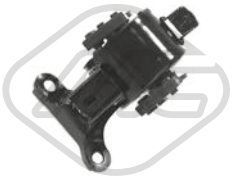

57173
support moteur [arrière] JAZZ II 1.2 i-1.3-DSI

oe: 50805SAA013



57174
support moteur [gauche] JAZZ II 1.2 i-1.3-DSI

oe: 06500SAA305 -- 50805SAA982



57175 Ø 22.80 mm Ø 62.14 mm
support moteur [essieu avant] JAZZ II 1.2 i-1.3-DSI

oe: 51920SAA015

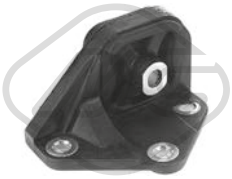

57179
support moteur [gauche] JAZZ II 1.2 i-1.3-DSI

oe: 50870SDAA02



57222
support moteur [Montage à l'arrière] JAZZ II 1.2 i-1.3-DSI

oe: 50810SAA982



57223
support moteur [droite] JAZZ II 1.3

oe: 50821SAA013



57453
support moteur [Montage à l'arrière] JAZZ II 1.2 i-1.3-DSI

oe: 50810SELT81



57462
support moteur [essieu avant] JAZZ II 1.2 i-1.3-DSI

oe: 50810SELT01



57883
support moteur [avant gauche] JAZZ II 1.2 i-1.3-DSI

oe: 50840SAA003



57893
support moteur [droite essieu avant] JAZZ II 1.2 i-1.3-DSI

oe: 50826SELE01



06635 Ø 12,2 mm Ø 40 mm L: 46 mm
silentbloc bras de suspension [essieu avant] JAZZ II 1.2 i-1.3-DSI

oe: 51360SAAE01 -- 51350SAAE01



06636 Ø 19,2 mm Ø 61,3 mm L: 50 mm
silentbloc bras de suspension [essieu avant] JAZZ II 1.2 i-1.3-DSI

oe: 51360SAAE01 -- 51350SAAE01



21083
filtre transmission JAZZ III 1.3 i

oe: 25430PLR003



06216 Ø 168.5 mm - 5 gorges
poulie vilebrequin avec amortisseur de vibrations JAZZ II 1.2 i-1.3-DSI

oe: 13810PWA013 -- 13810PWA003



02727
support echappement JAZZ II 1.2 i-1.3-DSI

oe: 2865824000

© INDUSTRIAL METALCAUCHO, S.L.U.



03605 Pression [bar]: 1,1
bouchon de radiateur 1.7 16V-2.0 16V

oe: 19045RAA003 -- 19045PY3013



30287
thermostat 78 °C 1.7 16V

oe: 19301RP3305 -- 19301RMX307

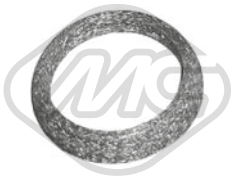

02788 Ø 55 mm Ø 64 mm
joint conique échappement 2.0 16V

oe: 91AB9451JA -- 6688868

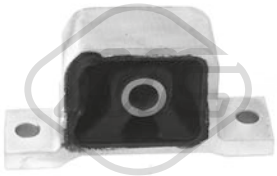

57143
support moteur [avant] 2.0 16V

oe: 50840S7C980



57144
support moteur [arrière] 2.0 16V

oe: 50810S7C981



57169
support moteur [avant] 2.0 16V

oe: 50840S7C000



57503
support moteur 1.7 16V

oe: 50821S5AA07 -- 50821S5AA06



02157 Ø 12 mm Ø 42 mm
silentbloc bras de suspension [des deux côtés du pont arrière supérieur] 1.7 16V-2.0 16V

oe: 52395S5A004

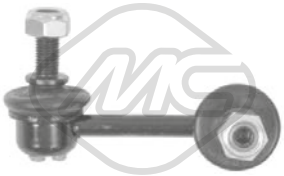

06941 L: 75 mm
biellette barre stabilisatrice [essieu arrière gauche] 1.7 16V-2.0 16V

oe: 52321S7A003



57187 Ø 14 mm Ø 42 mm L: 63 mm
silentbloc bras de suspension [arrière avant essieu avant] 1.7 16V-2.0 16V

oe: 51392S5A004



57189 Ø 14 mm Ø 65 mm
silentbloc bras de suspension [avant des deux côtés de l'essieu avant] 1.7 16V-2.0 16V

oe: 51391S5A801



57186
support amortisseur [essieu avant gauche] 1.7 16V-2.0 16V

oe: 51925S6M014



Ø 24 - 83 mm
11095 kit **10095**
kit soufflet transmission [côté roue des deux côtés de l'essieu avant] 2.0 16V

oe: 44018S6M010 -- 44018SDET01



Ø 25 - 92.5 mm
11117 kit **10117**
kit soufflet transmission [côté roue des deux côtés de l'essieu avant] 1.7 16V-2.0 16V

oe: 44018SWET01 -- 44018S9A010



21071
filtre transmission 1.7 16V

oe: 25420P4R003

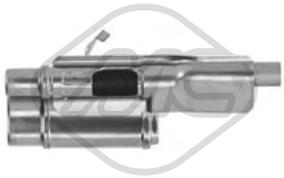

21072
filtre transmission 1.7 16V

oe: 25420P4R013



21077
filtre transmission 2.0 16V

oe: 25420PRP003



21083
filtre transmission 1.7 16V-2.0 16V

oe: 25430PLR003

© INDUSTRIAL METALCAUCHO, S.L.U.

HYUNDAI ACCENT III 11/2005 - 11/2010



30273
thermostat 82 °C 1.4 GL-1.6 GLS

oe: 2551042850 -- 2551042010



35825
bride de thermostat 82 °C 1.4 GL-1.6 GLS

oe: 2551042850 -- 2551042010



39991 Filetage: M14 x 1,5
bouchon carter d'huile 1.4 GL-1.5 CRDi GLS-1.6 GLS

oe: 2151221010 -- 2151221000



07560
durit turbo 1.5 CRDi GLS

oe: 282742A401



06638 Ø 12,2 mm Ø 32,5 mm L: 54 mm
silentbloc bras de suspension [essieu avant] 1.4 GL-1.5 CRDi GLS-1.6 GLS

oe: 545511E000



06641 Ø 14,2 mm Ø 66,5 mm L: 60 mm
silentbloc bras de suspension [essieu avant] 1.4 GL-1.5 CRDi GLS-1.6 GLS

oe: 545841G000



06785 Ø 24,0 mm L: 45 mm
palier barre stabilisatrice [des deux côtés de l'essieu avant] 1.4 GL-1.5 CRDi GLS-1.6 GLS

oe: 548121G100



57312 Ø 18,0 mm
palier barre stabilisatrice [des deux côtés de l'essieu avant] 1.5 CRDi GLS-1.6 GLS

oe: 5481325000



57313 Ø 14,0 mm
palier barre stabilisatrice [des deux côtés du pont arrière] 1.5 CRDi GLS-1.6 GLS

oe: 5551322500



57314 Ø 14 mm Ø 31,5 mm
silentbloc bras de suspension [extérieur des deux côtés du pont arrière] 1.5 CRDi GLS-1.6 GLS

oe: 5521925100 -- 5521925000

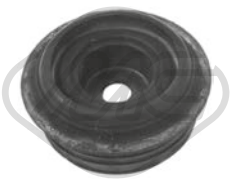

57306
support amortisseur [des deux côtés du pont arrière] 1.5 CRDi GLS-1.6 GLS

oe: 5531125000

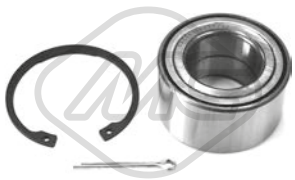

74087 Ø 70 mm
kit de roulements de roue [essieu avant] 1.4 GL-1.5 CRDi GLS-1.6 GLS

oe: 5172025001 -- 5172029150



Ø 14 - 47 mm
11549 kit **10549**
kit soufflet crémaillère direction [du côté boîte de vitesses] 1.4 GL

oe: 5772817000 -- 5774007600



21035
filtre transmission 1.4 GL-1.6 GLS

oe: 4632122731 -- 4528522010



06175
kit de distribution 1.5 CRDi GLS

oe: 231212A000 -- 243352A210



02726
support echappement 1.5 CRDi GLS

oe: 2865834050 -- 286582E100



41017
support d'échappement 1.4 GL-1.5 CRDi GLS-1.6 GLS

oe: 2876822000

© INDUSTRIAL METALCAUCHO, S.L.U.



03289
thermostat d'eau 82 °C 1.6

oe: 255002B400 -- 255002B000



07410
durit de radiateur [supérieur] 1.6 CRDI

oe: 254111R150



07411
durit de radiateur [inférieur] 1.6-1.6 CRDI

oe: 254121R000



07412
durit de radiateur 1.6-1.6 CRDI

oe: 254121R100



07413
durit de radiateur 1.6-1.6 CRDI

oe: 254111J100



07536
durit de radiateur 1.6 CRDI

oe: 254111R350



06785 Ø 24,0 mm L: 45 mm
palier barre stabilisatrice [des deux côtés de l'essieu avant] 1.6

oe: 548121G100



21096
filtre transmission 1.6

oe: 463213B600 -- 4632126000



06175
kit de distribution 1.6 CRDI

oe: 231212A000 -- 243352A210



03289
thermostat d'eau 82 °C i10,i30,i40,ix20,ix35,VELOSTER 1.0-1.2-1.4-1.6-1.6 GDI-1.6 MPI-1.6 T-GDI

oe: 255002B400 -- 255002B000

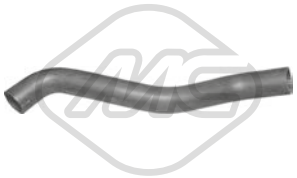

05119
durit de radiateur [inférieur] ACCENT II,COUPE 1.3-1.6 16V-1.6 i 16V-2.7 V6

oe: SE021117207A



07410
durit de radiateur [supérieur] VELOSTER 1.6 GDI-1.6 MPI-1.6 T-GDI

oe: 254111R150



07411
durit de radiateur [inférieur] VELOSTER 1.6 GDI-1.6 MPI-1.6 T-GDI

oe: 254121R000



07412
durit de radiateur VELOSTER 1.6 GDI-1.6 MPI-1.6 T-GDI

oe: 254121R100



30201
couvercle thermostat ATOS 1.0 i-1.1

oe: 2562202501



30206
thermostat d'eau 88 °C ACCENT,ACCENT I,ACCENT II 1.3-1.3 i 12V-1.5 i 12V-1.5

oe: 2550022600



30273
thermostat 82 °C ACCENT,ACCENT I,ACCENT II,ACCENT III,COUPE,MATRIX,SONICA V 1.4 GL-1.5 i 16V-1.5-1.6-1.6 16V-1.6 i 16V-1.6 GLS-1.8-2.0 VVTi GLS-2.0-2.0 16V-2.0 GLS-2.4
oe: 2551042850 -- 2551042010



30277
thermostat 82 °C SONICA V 3.3

oe: 255003C130 -- 255003C100



35825
bride de thermostat 82 °C ACCENT,ACCENT I,ACCENT II,ACCENT III,COUPE,MATRIX,SONICA V 1.4 GL-1.5 i 16V-1.5-1.6-1.6 16V-1.6 i 16V-1.6 GLS-1.8-2.0 VVTi GLS-2.0-2.0 16V-2.0 GLS-2.4
oe: 2551042850 -- 2551042010



39991 Filetage: M14 x 1,5
bouchon carter d'huile ACCENT,ACCENT I,ACCENT II,ACCENT III,ATOS,COUPE,ix35,MATRIX,SONICA V 1.0 i-1.1-1.3 i 12V-1.3-1.4 GL-1.5 CRDi-1.5-1.5 CRDi GLS-1.5 i 12V-1.5 i 16V-1.5
oe: 2151221010 -- 2151221000

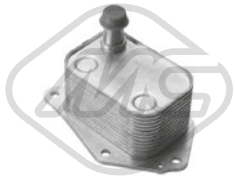

39080
radiateur d'huile ix35 1.7 CRDi

oe: 264102A501 -- 264102A300



39081
radiateur d'huile ix35 2.0 CRDi-2.0 CRDi 4WD

oe: 264102F020 -- 264102F000

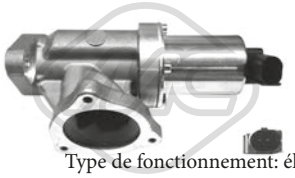

Type de fonctionnement: électrique
93088 Nombre de connexions: 2
vanne EGR sans joint d'étanchéite SONICA V 2.0 CRDi

oe: 2841027400 -- 2841027410



07560
durit turbo ACCENT II,ACCENT III 1.5 CRDi GLS-1.5 CRDi

oe: 282742A401



92166
conduite huile turbo SONICA V 2.0 CRDi

oe: 2824027900



57307
support moteur [Montage à l'arrière] ACCENT,ACCENT I,ACCENT II 1.3-1.3 i 12V-1.5 16V-1.5 i 12V-1.5-1.5 i 16V-1.5 CRDi

oe: 2193025010



06466 Ø 15,5 mm
palier barre stabilisatrice [des deux côtés du pont arrière] MATRIX 1.5 CRDi-1.5 CRDi VGT-1.6-1.8

oe: 5551317000

© INDUSTRIAL METALCAUCHO, S.L.U.



06638 Ø 12,2 mm Ø 32,5 mm L: 54 mm
silentbloc bras de suspension [essieu avant] ACCENT III,ix20 1.4 GL-1.4-1.4 CRDi-1.5 CRDi GLS-1.6 GLS-1.6-1.6 CRDI

oe: 545511E000



06639 Ø 12,4 mm Ø 33,7 mm L: 54 mm
silentbloc bras de suspension [essieu avant] ACCENT II,MATRIX 1.3-1.5 CRDi-1.5 CRDi VGT-1.6-1.8

oe: 5455125000 -- 545511C000



06640 Ø 12 mm Ø 52 mm
silentbloc bras de suspension [essieu avant] ACCENT II 1.3-1.5-1.5 CRDi-1.6

oe: 5455525000



06641 Ø 14,2 mm Ø 66,5 mm L: 60 mm
silentbloc bras de suspension [essieu avant] ACCENT III 1.4 GL

oe: 545841G000



06648 Ø 14,3 mm Ø 66 mm
silentbloc bras de suspension [essieu avant] VELOSTER 1.6 GDI-1.6 T-GDI

oe: 545843XOOO -- 545843X000



06649 Ø 12,2 mm Ø 40,7 mm L: 53,8 mm
silentbloc bras de suspension [essieu avant] i30,i40,-VELOSTER 1.4-1.4 CRDi-1.6-1.6 GDI-1.6 MPI-1.6 T-1.6 CRDi-1.7 CRDi-1.7 CRDI-2.0 GDi-2.0 GDI-GDI

oe: 545513X000



06785 Ø 24,0 mm L: 45 mm
palier barre stabilisatrice [des deux côtés de l'essieu avant] ACCENT III 1.4 GL-1.5 CRDi GLS-1.6 GLS

oe: 548121G100



06928 L: 190 mm
biellette barre stabilisatrice [des deux côtés de l'essieu avant] ACCENT II 1.3-1.5-1.5 CRDi-1.6

oe: 5472143000 -- 5471943001

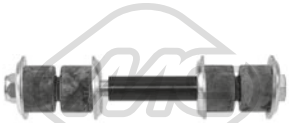

06973 L: 137 mm
biellette barre stabilisatrice [essieu avant] ACCENT,ACCENT I 1.3-1.3 i 12V-1.5 i 12V

oe: 5482524010 -- 5482524000



07243 Ø 26,0 mm L: 48 mm
palier barre stabilisatrice [des deux côtés de l'essieu avant] SONICA V 2.0 CRDi-2.0 VVTi GLS-2.4-3.3

oe: 548133K100 -- 548133K100



57192 Ø 14 mm Ø 40 mm L: 44 mm
silentbloc bras de suspension [essieu arrière inférieur] ix35 1.6-1.7 CRDi-2.0-2.0 4WD-2.0 CRDi-2.0 CRDi 4WD-2.0 GDi-2.0 GDi 4WD-2.4 DCVVT-I 4WD

oe: 552532S100



57231 Ø 14 mm Ø 49 mm
silentbloc bras de suspension [des deux côtés du pont arrière inférieur] i30,i40,ix35,SONICA V 1.4-1.6-1.6 GDI-1.6 CRDi-1.7 CRDI-1.7 CRDi-2.0-2.0 GLSI-2.0 CRDi-2.0 GDI-2.0 VVTi GLS-2.0 GDi-2.4

oe: 552152G000



57232 Ø 14,0 mm
palier barre stabilisatrice [des deux côtés du pont arrière] i30 1.6-1.6 CRDi-1.6 GDI

oe: 555131H000



57309 Ø 12 mm Ø 36 mm
silentbloc bras de suspension [essieu avant inférieur] ACCENT,ACCENT I,ATOS 1.0 i-1.1-1.3 i 12V-1.3-1.5 16V-1.5 i 12V-1.5 i 16V

oe: 5455102000



57310 Ø 14 mm Ø 63 mm
silentbloc bras de suspension [essieu avant inférieur] COUPE,MATRIX 1.5-1.5 CRDi VGT-1.5 CRDi-1.6 16V-1.6-1.8-2.0-2.0 GLS-2.7 V6

oe: 5458417000



57312 Ø 18,0 mm
palier barre stabilisatrice [des deux côtés de l'essieu avant] ACCENT,ACCENT I,ACCENT II,ACCENT III 1.3 i 12V-1.3-1.5 i 12V-1.5 CRDi GLS-1.5 16V-1.5 CRDi-1.5-1.5 i 16V-1.6 GLS-1.6

oe: 5481325000



57313 Ø 14,0 mm
palier barre stabilisatrice [des deux côtés du pont arrière] ACCENT,ACCENT I,ACCENT II,ACCENT III 1.3 i 12V-1.3-1.5 i 12V-1.5 CRDi GLS-1.5 16V-1.5 CRDi-1.5-1.5 i 16V-1.6 GLS-1.6

oe: 5551322500



57314 Ø 14 mm Ø 31,5 mm
silentbloc bras de suspension [extérieur des deux côtés du pont arrière] ACCENT,ACCENT I,ACCENT II,ACCENT III 1.3 i 12V-1.3-1.5 i 12V-1.5 CRDi GLS-1.5 16V-1.5 CRDi-1.5-1.5 i 16V-1.6 GLS-1.6

oe: 5521925100 -- 5521925000

© INDUSTRIAL METALCAUCHO, S.L.U.

HYUNDAI ACCENT-ATOS-COUPE-i10-ix20-i30-ix35-i40-MATRIX-PONY-SONATA V-VELOSTER 09/1982 -



57316 Ø 12,5 mm Ø 30 mm L: 40 mm
silentbloc bras de suspension [essieu arrière] SONICA V 2.0 CRDi-2.0 VVTi GLS

oe: 5525438000



57377 Ø 18 mm Ø 64,5 mm
silentbloc bras de suspension [essieu avant] ATOS 1.0 i-1.1

oe: 5455602002 -- 5455602001



06714 Ø 30 mm
support transmission ix35 2.0 4WD-2.0 CRDi 4WD-2.0 GDi 4WD-2.4 DCVVT-I 4WD

oe: 493002P100



57306
support amortisseur [des deux côtés du pont arrière] ACCENT,ACCENT I,ACCENT II,ACCENT III 1.3-1.5 16V-1.5 i 12V-1.5 CRDi GLS-1.5 CRDi-1.5 i 16V-1.5-1.6 GLS-1.6
oe: 5531125000

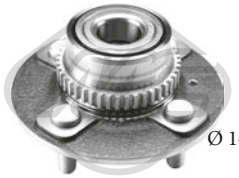

Ø 140,0|67 mm
90036 H: 64.5 mm
moyeu de roue [des deux côtés du pont arrière] ACCENT II 1.3-1.5-1.5 CRDi-1.6

oe: 5271025101 -- 5271025100



Ø 137 mm
Nombre de dents: 25
90293 H: 71.5 mm
moyeu de roue [des deux côtés de l'essieu avant] MATRIX 1.5-1.5 CRDi-1.5 CRDi VGT-1.6-1.8

oe: 517502D000 -- 517502D003



74073 Ø 65 mm
kit de roulements de roue [essieu arrière] ACCENT,ACCENT I,ATOS 1.0 i-1.3-1.3 i 12V-1.5 i 12V-1.5 i 16V

oe: 5172021200 -- 5172022000



74086 Ø 76 mm
kit de roulements de roue [essieu arrière] ix35 2.0 CRDi 4WD

oe: 527201F000 -- 5271026530

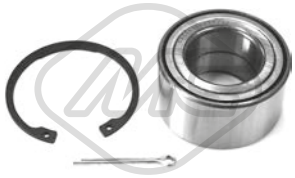

74087 Ø 70 mm
kit de roulements de roue [essieu avant] ACCENT I,ACCENT II,ACCENT III,ATOS,COUPE,i10 0-1-1.0-1.0 i-1.1-1.2-1.3-1.4 GL-1.5 CRDi-1.5 CRDi GLS-1.5-1.6 i 16V-1.6 GLS-1.6 16V-1.6-2.0 16V-2.0
oe: 5172025001 -- 5172029150



74111 Ø 74 mm
kit de roulements de roue [essieu avant] COUPE,-MATRIX 1.5 CRDi-1.5 CRDi VGT-1.6 16V-1.6 i 16V-1.6-1.8-2.0 16V-2.0-2.0 GLS

oe: 517202D100 -- 517202D100

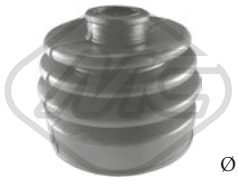

Ø 23 - 80 mm
01216 kit **00216**
kit soufflet transmission [du côté boîte de vitesses des deux côtés du pont arrière des deux côtés de l'essieu avant] ACCENT II

oe: 4950626S00 -- 4950638A00



Ø 21 - 73 mm
01959 kit **00959**
kit soufflet transmission [côté roue] ACCENT,ACCENT I,ACCENT II 1.3-1.3 i 12V-1.5 i 12V-1.5-1.5 i 16V-1.5 CRDi

oe: 4411864B10



Ø 23 - 83 mm
02373 kit
kit soufflet transmission [côté roue] COUPE,MATRIX 1.5 CRDi-1.8-2.0-2.0 GLS

oe: 4950626S00 -- 4950638A00



Ø 19 - 67 mm
11032 kit **10032**
kit soufflet transmission [essieu arrière gauche côté roue des deux côtés de l'essieu avant] eje delantero, ambos lados ATOS 1.0 i

oe: 28023KA020 -- 495091CA00



Ø 25 - 87 mm
11107 kit **10107**
kit soufflet transmission [du côté boîte de vitesses côté roue des deux côtés de l'essieu avant] MATRIX 1.5 CRDi-1.5 CRDi VGT-1.6-1.8

oe: 4960926C50 -- 4960938J00



Ø 22 - 78 mm
11112 kit **10112**
kit soufflet transmission [du côté boîte de vitesses des deux côtés du pont arrière côté roue des deux côtés de l'essieu avant] MATRIX 1.6

oe: 4950629A00 -- 4950929A00



Ø 23 - 76 mm
11524 kit **10524**
kit soufflet transmission [du côté boîte de vitesses des deux côtés de l'essieu avant] ix35 2.0 CRDi-2.0 CRDi 4WD

oe: 495432L201 -- 495422L201



Ø 23 - 68 mm
11531 kit **10531**
kit soufflet crémaillère direction [essieu avant] i30 1.6-1.6 CRDi-1.6 GDI-1.6 MPI-1.6 T-GDI

oe: MN171540 -- 5774007000

© INDUSTRIAL METALCAUCHO, S.L.U.

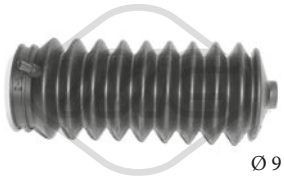

Ø 9 - 39 mm

01347 kit

kit soufflet crémaillère direction [des deux côtés de l'essieu avant] ACCENT,ACCENT I 1.3-1.3 i 12V-1.5 i 12V-1.5 i 16V

oe:



Ø 14 - 47 mm

11549 kit **10549**

kit soufflet crémaillère direction [du côté boîte de vitesses] ACCENT III,MATRIX 1.4 GL-1.5 CRDi-1.5 CRDi VGT-1.6

oe: 5772817000 -- 5774007600



Ø 16 - 54,5 mm

11556 kit **10556**

kit soufflet crémaillère direction [du côté boîte de vitesses] ix35 Fuel Cell

oe: 577282S000



21035

filtre transmission ACCENT II,ACCENT III,MATRIX 1.3-1.4 GL-1.5-1.6-1.6 GLS-1.8

oe: 4632122731 -- 4528522010



21036

filtre transmission SONICA V 2.0 CRDi-2.0 GLSI-2.0 VVTi GLS-2.4-3.3

oe: 4632139010



21094

filtre transmission ix35 2.0 CRDi 4WD

oe: 463213B000



21096

filtre transmission i30,i40,ix20,ix35,VELOSTER 1.6-1.6 T-1.6 GDI-1.6 CRDi-1.6 MPI-1.7 CRDI-1.7 CRDi-2.0-2.0 GDi 4WD-2.0 4WD-2.0 GDi-2.0 GDI-2.4 DCVVT-GDI-I 4WD

oe: 463213B600 -- 4632126000



06218 Ø 153.2 mm - 6 gorges

poulie vilebrequin avec amortisseur de vibrations SONICA V 2.0 CRDi

oe: 2312427400 -- 2312427300



06219 Ø 150 mm - 5 gorges

poulie vilebrequin avec amortisseur de vibrations i30,ix20,MATRIX 1.4 CRDi-1.5 CRDi-1.5 CRDi VGT-1.6 CRDi-1.6 CRDI

oe: 231242A001



06175

kit de distribution ACCENT II,ACCENT II-I,i30,i40,ix20,ix35,MATRIX 1.4 CRDi-1.5 CRDi GLS-1.5 CRDi-1.5 CRDi VGT-1.6 CRDi-1.6 CRDI-1.7 CRDi

oe: 231212A000 -- 243352A210



53087 L: 80 mm

rotule de direction [des deux côtés de l'essieu avant] ACCENT,ACCENT I,COUPE 1.3-1.3 i 12V-1.5 16V-1.5 i 16V-1.5 i 12V-1.6 16V-1.6 i 16V-2.0-2.0 16V-2.0 GLS-2.7 V6

oe: 5682028500 -- 5682037010

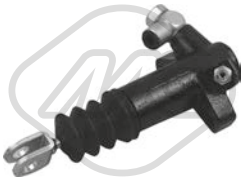

30197

cylindre récepteur [avant] ACCENT,ACCENT I 1.3-1.3 i 12V-1.5 i 12V-1.5 i 16V

oe: 4171022600

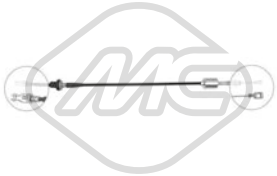

80191 L: 794/595 mm

cable commande d'embrayage ATOS 1.0 i-1.1

oe: 4151002010



02726

support echappement ACCENT,ACCENT I,ACCENT II,ATOS,COUPE,MATRIX 1.0 i-1.1-1.3-1.3 i 12V-1.5 i 16V-1.5 CRDi-1.5 i 12V-1.5-1.6-1.8-2.0 16V

oe: 2865834050 -- 286582E100



41007

support d'échappement COUPE,MATRIX 1.5 CRDi-1.5 CRDi VGT-1.6 16V-1.6 i 16V-1.6-1.8-2.0 16V

oe: 2065069A00 -- 2065051E00



41017

support d'échappement ACCENT,ACCENT I,ACCENT II,ACCENT III,MATRIX 1.3 i 12V-1.3-1.4 GL-1.5 CRDi GLS-1.5 CRDi-1.5 CRDi VGT-1.5 i 16V-1.5 i 12V-1.5-1.6-1.6 GLS-1.8

oe: 2876822000



41021

support d'échappement SONICA V 2.0 CRDi-2.0 VVTi GLS-2.4-3.3

oe: 2865834100

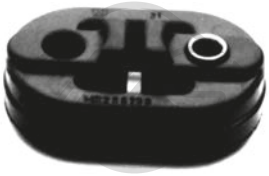

41026

support d'échappement ACCENT,ACCENT I,ATOS,MATRIX 1.0 i-1.1-1.3 i 12V-1.3-1.5 i 16V-1.5 i 12V-1.6-1.8

oe: 2865834050 -- 286582E100

© INDUSTRIAL METALCAUCHO, S.L.U.



68021 L: 310 mm
bras + balai essuie-glace [arrière] i10 1.2

oe: 988500X000 -- 988100X000



68023 L: 305 mm
bras + balai essuie-glace [arrière] ix35 2.0

oe: 988111H000 -- 988501H000

84537 L: 1441/1280 mm
cable frein de stationnement [gauche] COUPE 1.6 16V-2.0 GLS-2.7 V6

oe: 597602C310 -- 597602C310

84538 L: 1438/1280 mm
cable frein de stationnement [droite] COUPE 1.6 16V-2.0 GLS-2.7 V6

oe: 597702C310 -- 597702C310

© INDUSTRIAL METALCAUCHO, S.L.U.



30273
thermostat 82 °C 1.6-1.8-2.0

oe: 2551042850 -- 2551042010



35825
bride de thermostat 82 °C 1.6-1.8-2.0

oe: 2551042850 -- 2551042010



39991 Filetage: M14 x 1,5
bouchon carter d'huile 1.6-1.6 CRDi-1.8-2.0-2.0 CRDi

oe: 2151221010 -- 2151221000



92174
conduite huile turbo 2.0 CRDi

oe: 2824027000



57231 Ø 14 mm Ø 49 mm
silentbloc bras de suspension [des deux côtés du pont arrière inférieur] 1.6-1.6 CRDi-2.0-2.0 CRDi

oe: 552152G000



57310 Ø 14 mm Ø 63 mm
silentbloc bras de suspension [essieu avant inférieur] 1.5 D-1.5 16V-1.6 CRDi-1.6-1.8-2.0-2.0 CRDi

oe: 5458417000



Ø 137 mm
Nombre de dents: 25
90293 H: 71.5 mm
moyeu de roue [des deux côtés de l'essieu avant] 1.5 D-1.5 16V-1.6 CRDi-1.6-1.8-2.0-2.0 CRDi

oe: 517502D000 -- 517502D003



74111 Ø 74 mm
kit de roulements de roue [essieu avant] 1.6-1.8-2.0-2.0 CRDi

oe: 517202D100 -- 517202D100



Ø 23 - 83 mm
02373 kit
kit soufflet transmission [côté roue] 2.0

oe: 4950626S00 -- 4950638A00



Ø 22 - 78 mm
11112 kit **10112**
kit soufflet transmission [du côté boîte de vitesses des deux côtés du pont arrière côté roue des deux côtés de l'essieu avant] 1.6-1.8

oe: 4950629A00 -- 4950929A00



Ø 23 - 68 mm
11531 kit **10531**
kit soufflet crémaillère direction [essieu avant] 1.5 16V-1.5 D-1.6 CRDi-2.0-2.0 GDI-2.0 CRDi

oe: MN171540 -- 5774007000



21035
filtre transmission 1.6-1.8

oe: 4632122731 -- 4528522010



21036
filtre transmission 1.8-2.0

oe: 4632139010



06218 Ø 153.2 mm - 6 gorges
poulie vilebrequin avec amortisseur de vibrations 2.0 CRDi

oe: 2312427400 -- 2312427300



06175
kit de distribution 1.5 D-1.6 CRDi

oe: 231212A000 -- 243352A210

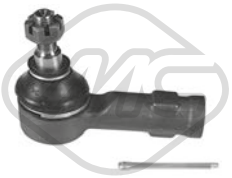

53087 L: 80 mm
rotule de direction [des deux côtés de l'essieu avant] 1.5 16V-1.5 D-1.6-1.8-2.0-2.0 CRDi

oe: 5682028500 -- 5682037010



41017
support d'échappement 1.8-2.0 CRDi

oe: 2876822000

© INDUSTRIAL METALCAUCHO, S.L.U.



30206
thermostat d'eau 88 °C 1.3-1.3 i

oe: 2550022600



30239
bride liquide refroidissement 1.6

oe: 2561102801



30273
thermostat 82 °C 1.4 i-1.6

oe: 2551042850 -- 2551042010



35825
bride de thermostat 82 °C 1.4 i-1.6

oe: 2551042850 -- 2551042010



39991 Filetage: M14 x 1,5
bouchon carter d'huile 1.1-1.3-1.3 i-1.4 i-1.5 CRDi-1.5 CRDi GLS-1.6

oe: 2151221010 -- 2151221000

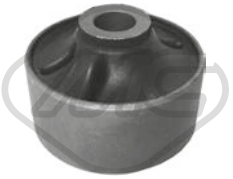

06637 Ø 14,1 mm Ø 63,3 mm L: 55 mm
silentbloc bras de suspension [essieu avant] 1.1-1.3-1.3 i-1.4 i-1.5 CRDi-1.5 CRDi GLS-1.6

oe: 545841C300 -- 545841C200



06639 Ø 12,4 mm Ø 33,7 mm L: 54 mm
silentbloc bras de suspension [essieu avant] 1.1-1.3-1.3 i-1.5 CRDi-1.5 CRDi GLS-1.6

oe: 5455125000 -- 545511C000

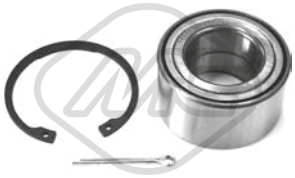

74087 Ø 70 mm
kit de roulements de roue [essieu avant] 1.1-1.3-1.3 i-1.4 i-1.5 CRDi-1.5 CRDi GLS-1.6

oe: 5172025001 -- 5172029150



Ø 21 - 73 mm
01959 kit **00959**
kit soufflet transmission [côté roue] 1.3-1.4 i-1.6

oe: 4411864B10



Ø 19 - 67 mm
11032 kit **10032**
kit soufflet transmission [essieu arrière gauche côté roue des deux côtés de l'essieu avant] eje delantero, ambos lados 1.1

oe: 28023KA020 -- 495091CA00



Ø 23 - 68 mm
11531 kit **10531**
kit soufflet crémaillère direction [essieu avant] 1.5 CRDi-1.5 CRDi GLS

oe: MN171540 -- 5774007000



Ø 14 - 47 mm
11549 kit **10549**
kit soufflet crémaillère direction [du côté boîte de vitesses] 1.1-1.3-1.3 i-1.4 i-1.5 CRDi-1.5 CRDi GLS-1.6

oe: 5772817000 -- 5774007600



21035
filtre transmission 1.3-1.4 i-1.6

oe: 4632122731 -- 4528522010



06219 Ø 150 mm - 5 gorges
poulie vilebrequin avec amortisseur de vibrations 1.5 CRDi-1.5 CRDi GLS

oe: 231242A001



06175
kit de distribution 1.5 CRDi-1.5 CRDi GLS

oe: 231212A000 -- 243352A210



41017
support d'échappement 1.1-1.3-1.3 i-1.4 i-1.5 CRDi-1.5 CRDi GLS-1.6

oe: 2876822000

© INDUSTRIAL METALCAUCHO, S.L.U.



03289
thermostat d'eau 82 °C 1.0-1.2

oe: 255002B400 -- 255002B000



97003
durit de radiateur 1.1

oe: 254110X000



97004
durit de radiateur 1.1

oe: 254120X000



06775
biellette barre stabilisatrice [avant droite] 1.1-1.1 CRDi-1.2

oe: 548400X500 -- 548400X000



06777
biellette barre stabilisatrice [avant gauche] 1.1-1.1 CRDi-1.2

oe: 548300X500 -- 548300X000



42012
butée amortisseur 1.1

oe: 546260X000



Ø 121.7 mm
Nombre de dents: 24
H: 70.5 mm
90236
moyeu de roue [des deux côtés de l'essieu avant] 1.1

oe: 517500X000



Ø 140 mm
H: 131.2 mm
90237
moyeu de roue [des deux côtés du pont arrière] 1.1

oe: 527501G101

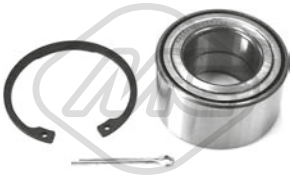

Ø 70 mm
74087
kit de roulements de roue [essieu avant] 1.1-1.1 CRDi-1.2

oe: 5172025001 -- 5172029150



Ø 20 - 70 mm
11115 kit **10115**
kit soufflet transmission [des deux côtés du pont arrière côté roue des deux côtés de l'essieu avant] 1.1

oe: 4950905A00 -- 495050B001



Ø 25 - 82 mm
11521 kit **10521**
kit soufflet crémaillère direction [essieu avant] 1.1

oe: 51612H1A00A00 -- 495953E000



Ø 14 - 47 mm
11549 kit **10549**
kit soufflet crémaillère direction [du côté boîte de vitesses] 1.1

oe: 5772817000 -- 5774007600



Ø 150 mm - 5 gorges
06219
poulie vilebrequin avec amortisseur de vibrations 1.1 CRDi

oe: 231242A001



06175
kit de distribution 1.1 CRDi

oe: 231212A000 -- 243352A210



41017
support d'échappement 1.1-1.1 CRDi-1.2

oe: 2876822000



L: 310 mm
68021
bras + balai essuie-glace [arrière] 1.2

oe: 988500X000 -- 988100X000



50245
capteur ABS 1.1

oe: 919200X000



50246
capteur ABS 1.1

oe: 919200X100

© INDUSTRIAL METALCAUCHO, S.L.U.



50247
capteur ABS 1.1

oe: 956700X000



50248
capteur ABS 1.1

oe: 956700X100

© INDUSTRIAL METALCAUCHO, S.L.U.



03289
thermostat d'eau 82 °C 1.0 T-1.2-1.4-1.6-GDI

oe: 255002B400 -- 255002B000



07413
durit de radiateur 1.4-1.4 CRDi-1.4 CRDI

oe: 254111J100



97005
durit de radiateur 1.4 CRDi

oe: 254111J250



97006
durit de radiateur 1.4 CRDi

oe: 256412A100



07196
durit turbo 1.4 CRDi

oe: 256502A700



07197
durit turbo 1.4 CRDi

oe: 282732A700



06647 Ø 12,3 mm Ø 33,5 mm L: 54 mm
silentbloc bras de suspension [essieu avant] 1.2-1.4-1.4 CRDi-1.6-1.6 CRDi

oe: 545511J000



40012 L: 216 mm
biellette barre stabilisatrice [essieu avant gauche] 1.2-1.4 CRDi

oe: 548301J000

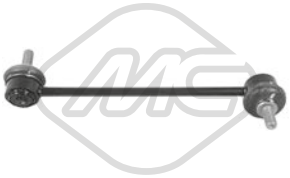

40013 L: 216 mm
biellette barre stabilisatrice [essieu avant droit] 1.2-1.4 CRDi

oe: 548401J000



42013
butée amortisseur 1.2-1.4 CRDi

oe: 546261C000



42050
soufflet amortisseur 1.2-1.4 CRDi

oe: 546251C000



Ø 140 mm

90237 H: 131.2 mm
moyeu de roue [des deux côtés du pont arrière] 1.2-1.4 CRDi

oe: 527501G101



Ø 123 mm
Nombre de dents: 25

90238 H: 77 mm
moyeu de roue [des deux côtés de l'essieu avant] 1.2-1.4 CRDi

oe: 517501J000

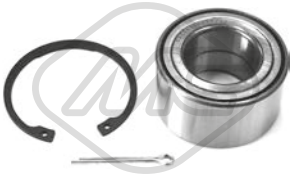

74087 Ø 70 mm
kit de roulements de roue [essieu avant] 1.1 CRDi-1.2-1.4-1.4 CRDi-1.6-1.6 CRDi

oe: 5172025001 -- 5172029150



Ø 19,5 - 62,5 mm

11519 kit **10519**
kit soufflet crémaillère direction [essieu avant droit] 1.2

oe: 495421J001



Ø 16 - 47 mm

11550 kit **10550**
kit soufflet crémaillère direction [du côté boîte de vitesses] 1.2-1.4 CRDi

oe: 577402K010 -- 577402K001



06219 Ø 150 mm - 5 gorges
poulie vilebrequin avec amortisseur de vibrations 1.1 CRDi-1.4 CRDi-1.6 CRDi

oe: 231242A001



06175
kit de distribution 1.1 CRDi-1.4 CRDi-1.6 CRDi

oe: 231212A000 -- 243352A210

© INDUSTRIAL METALCAUCHO, S.L.U.



41017
support d'échappement 1.1 CRDi-1.2-1.4-1.4 CRDi-1.6-1.6 CRDi

oe: 2876822000



50249
capteur ABS 1.2-1.4 CRDi

oe: 956701J000



50250
capteur ABS 1.2-1.4 CRDi

oe: 956711J000

© INDUSTRIAL METALCAUCHO, S.L.U.



03289
thermostat d'eau 82 °C 1.4-1.6-1.6 GDI

oe: 255002B400 -- 255002B000



30273
thermostat 82 °C 2.0

oe: 2551042850 -- 2551042010



35825
bride de thermostat 82 °C 2.0

oe: 2551042850 -- 2551042010

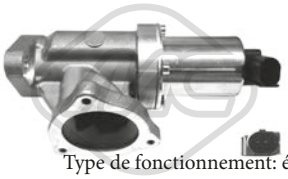

Type de fonctionnement: électrique
93088 Nombre de connexions: 2
vanne EGR sans joint d'étanchéite 2.0 CRDi

oe: 2841027400 -- 2841027410

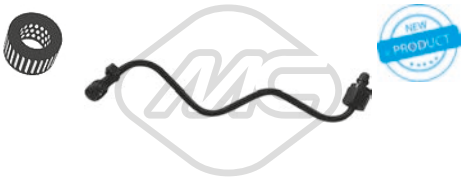

92166
conduite huile turbo 2.0 CRDi

oe: 2824027900



06441 Ø 22 mm
palier barre stabilisatrice [des deux côtés de l'essieu avant] 1.4-1.6-1.6 CRDi-2.0-2.0 CRDi

oe: 548132H000



06477 Ø 16,0 mm
palier barre stabilisatrice [des deux côtés du pont arrière] 1.4-1.6-1.6 CRDi-2.0 CRDi-2.0

oe: 555132G100



06649 Ø 12,2 mm Ø 40,7 mm L: 53,8 mm
silentbloc bras de suspension [essieu avant] 1.4-1.4 CRDi-1.6-1.6 CRDi-1.6 GDI

oe: 545513X000



57231 Ø 14 mm Ø 49 mm
silentbloc bras de suspension [des deux côtés du pont arrière inférieur] 1.4-1.6-1.6 CRDi-2.0-2.0 CRDi

oe: 552152G000



57232 Ø 14,0 mm
palier barre stabilisatrice [des deux côtés du pont arrière] 1.6-1.6 CRDi-2.0

oe: 555131H000

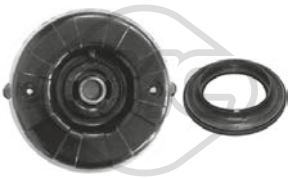

06678
kit support amortisseur [essieu avant] 1.4-1.6 CRDi

oe: 546122C000 -- 546121G010



Ø 23 - 76 mm
11524 kit **10524**
kit soufflet transmission [du côté boîte de vitesses des deux côtés de l'essieu avant] 1.6 CRDi-2.0 CRDi

oe: 495432L201 -- 495422L201



Ø 23 - 68 mm
11531 kit **10531**
kit soufflet crémaillère direction [essieu avant] 1.6-1.6 CRDi-1.6 GDI

oe: MN171540 -- 5774007000



Ø 12 - 49 mm
11551 kit **10551**
kit soufflet crémaillère direction [du côté boîte de vitesses] 1.4-1.6-1.6 CRDi-2.0-2.0 CRDi

oe: 577401H000



21096
filtre transmission 1.6-1.6 CRDi-1.6 GDI

oe: 463213B600 -- 4632126000



06218 Ø 153.2 mm - 6 gorges
poulie vilebrequin avec amortisseur de vibrations 2.0 CRDi

oe: 2312427400 -- 2312427300



06219 Ø 150 mm - 5 gorges
poulie vilebrequin avec amortisseur de vibrations 1.6 CRDi

oe: 231242A001

© INDUSTRIAL METALCAUCHO, S.L.U.



06175
kit de distribution 1.6 CRDi

oe: 231212A000 -- 243352A210



68022 L: 305 mm
bras + balai essuie-glace [arrière] 1.6

oe: 988501H000 -- 988112L000

© INDUSTRIAL METALCAUCHO, S.L.U.



30273
thermostat 82 °C SANTA FÉ II 2.4

oe: 2551042850 -- 2551042010



35825
bride de thermostat 82 °C SANTA FÉ II 2.4

oe: 2551042850 -- 2551042010



39991 Filetage: M14 x 1,5
bouchon carter d'huile 2.0 CRDi 4x4-2.0-2.0 CRDi-2.0 CRDi 4WD-2.4-2.4 16V 4x4-2.4 16V-2.7 V6 GLS-2.7 V6 GLS 4x4-2.7 4x4-2.7-2.7 V6 4x4

oe: 2151221010 -- 2151221000



39081
radiateur d'huile SANTA FÉ II,SANTA FÉ III 2.0 CRDi-2.0 CRDi 4x4-2.0 CRDi 4WD-2.2 CRDi-2.2 CRDi 4x4-2.2 CRDi 4WD

oe: 264102F020 -- 264102F000

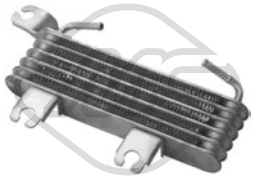

39102
radiateur d'huile SANTA FÉ I 2.0-2.0 CRDi-2.0 CRDi 4x4-2.4 16V-2.4 16V 4x4-2.7 V6 4x4

oe: 2546026510

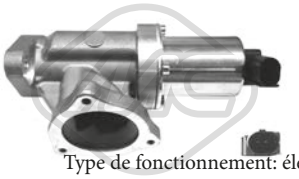

Type de fonctionnement: électrique
93088 Nombre de connexions: 2
vanne EGR sans joint d'étanchéite SANTA FÉ II 2.2 CRDi-2.2 CRDi 4x4-2.2 CRDi GLS-2.2 CRDi GLS 4x4

oe: 2841027400 -- 2841027410



92174
conduite huile turbo SANTA FÉ I 2.0 CRDi-2.0 CRDi 4x4

oe: 2824027000



07243 Ø 26,0 mm L: 48 mm
palier barre stabilisatrice [des deux côtés de l'essieu avant] SANTA FÉ II,SANTA FÉ III 2.0 CRDi 4x4-2.0 CRDi-2.0 CRDi 4WD-2.2 CRDi-2.2 CRDi 4x4-2.2 CRDi GLS-2.2 CRDi GLS 4x4-2.4-2.7 V6 GLS-2.7 V6
oe: 548133K100 -- 548133K100



53157 Ø 20 mm
rotule de suspension [essieu avant] SANTA FÉ I,-SANTA FÉ II 2.0 CRDi-2.0-2.0 CRDi 4x4-2.2 CRDi-2.2 CRDi 4x4-2.2 CRDi GLS-2.2 CRDi GLS 4x4-2.4 16V-2.4 16V 4x4-2.4-2.7 V6 4x4-2.7-2.7 4x4-2.7 V6
oe: 545033BA00 -- 545302B000



57192 Ø 14 mm Ø 40 mm L: 44 mm
silentbloc bras de suspension [essieu arrière inférieur] SANTA FÉ II,SANTA FÉ III 2.0 CRDi-2.0 CRDi 4x4-2.0 CRDi 4WD-2.2 CRDi-2.2 CRDi 4WD-2.2 CRDi 4x4-2.4-2.4 4WD-2.4 GDI-2.4 GDI 4WD
oe: 552532S100

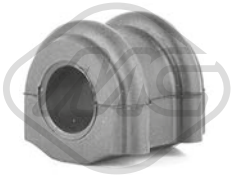

57230 Ø 23,0 mm
palier barre stabilisatrice [des deux côtés de l'essieu avant] SANTA FÉ I 2.0-2.0 CRDi-2.0 CRDi 4x4-2.4 16V-2.4 16V 4x4-2.7 V6 4x4

oe: 5481326100



57231 Ø 14 mm Ø 49 mm
silentbloc bras de suspension [des deux côtés du pont arrière inférieur] SANTA FÉ II,SANTA FÉ III 2.0 CRDi-2.0 CRDi 4x4-2.0 CRDi 4WD-2.2 CRDi-2.2 CRDi 4WD-2.2 CRDi 4x4-2.4-2.4 4WD-2.4 GDI-2.4
oe: 552152G000

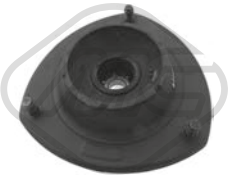

57311
support amortisseur [des deux côtés de l'essieu avant] SANTA FÉ I 2.0-2.0 CRDi-2.0 CRDi 4x4-2.4 16V-2.4 16V 4x4-2.7 V6 4x4

oe: 5461037100



74086 Ø 76 mm
kit de roulements de roue [essieu arrière] SANTA FÉ I,SANTA FÉ II 2.0 CRDi 4x4-2.2 CRDi 4x4

oe: 527201F000 -- 5271026530



Ø 23 - 83 mm
02373 kit
kit soufflet transmission [côté roue] SANTA FÉ I 2.0 CRDi 4x4-2.4 16V-2.7 V6 4x4

oe: 4950626S00 -- 4950638A00



Ø 25 - 87 mm
11107 kit **10107**
kit soufflet transmission [du côté boîte de vitesses côté roue des deux côtés de l'essieu avant] SANTA FÉ I,SANTA FÉ II 2.0-2.0 CRDi-2.0 CRDi 4x4-2.2 CRDi-2.2 CRDi 4x4-2.2 CRDi GLS-2.2 CRDi GLS 4x4-2.4
oe: 4960926C50 -- 4960938J00



Ø 23 - 68 mm
11531 kit **10531**
kit soufflet crémaillère direction [essieu avant] SANTA FÉ I 2.0-2.0 CRDi

oe: MN171540 -- 5774007000



Ø 16 - 54 mm
11554 kit **10554**
kit soufflet crémaillère direction [du côté boîte de vitesses] SANTA FÉ III 2.0 CRDi-2.0 CRDi 4WD-2.2 CRDi-2.2 CRDi 4WD-2.4-2.4 4WD-2.4 GDI-2.4 GDI 4WD
oe: 577402E000 -- 577402P000

© INDUSTRIAL METALCAUCHO, S.L.U.



Ø 15,5 - 52 mm

11561 kit **10561**

kit soufflet crémaillère direction [des deux côtés de l'essieu avant] SANTA FÉ II 2.2 CRDi-2.2 CRDi 4x4-2.2 CRDi GLS-2.2 CRDi GLS 4x4-2.7-2.7 4x4-2.7 V6 GLS-2.7 V6 GLS 4x4

oe: 577402B000

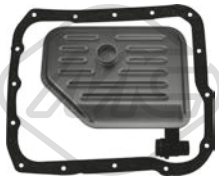

21036

filtre transmission SANTA FÉ I,SANTA FÉ II 2.0 CRDi-2.0 CRDi 4x4-2.2 CRDi-2.2 CRDi 4x4-2.2 CRDi GLS 4x4-2.2 CRDi GLS-2.7 V6 4x4-2.7-2.7 4x4-2.7 V6 GLS-2.7 V6 GLS 4x4

oe: 4632139010



21094

filtre transmission SANTA FÉ II,SANTA FÉ III 2.0 CRDi 4WD-2.0 CRDi-2.2 CRDi-2.2 CRDi 4x4-2.2 CRDi 4WD-2.2 CRDi GLS-2.2 CRDi GLS 4x4

oe: 463213B000



21096

filtre transmission SANTA FÉ II,SANTA FÉ III 2.4-2.4 4WD-2.4 GDI-2.4 GDI 4WD

oe: 463213B600 -- 4632126000



06218 Ø 153.2 mm - 6 gorges

poulie vilebrequin avec amortisseur de vibrations SANTA FÉ I,SANTA FÉ II 2.0 CRDi-2.0 CRDi 4x4-2.2 CRDi-2.2 CRDi 4x4-2.2 CRDi GLS-2.2 CRDi GLS 4x4

oe: 2312427400 -- 2312427300



21095

filtre transmission SANTA FÉ III 2.0 CRDi-2.0 CRDi 4WD-2.2 CRDi-2.2 CRDi 4WD-2.4-2.4 4WD-2.4 GDI-2.4 GDI 4WD

oe: 463213B010



02726

support echappement SANTA FÉ I,SANTA FÉ II 2.0 CRDi-2.0 CRDi 4x4-2.2 CRDi-2.4 16V 4x4

oe: 2865834050 -- 286582E100

84539 L: 1674/1470 mm

cable frein de stationnement [gauche] SANTA FÉ II 2.2 CRDi-2.2 CRDi 4x4-2.2 CRDi GLS-2.2 CRDi GLS 4x4-2.7 4x4-2.7 V6 GLS-2.7 V6 GLS 4x4

oe: 597602B500 -- 597602B500

84540

cable frein de stationnement SANTA FÉ II 2.2 CRDi-2.2 CRDi 4x4-2.2 CRDi GLS-2.2 CRDi GLS 4x4-2.7 4x4-2.7 V6 GLS-2.7 V6 GLS 4x4

oe: 597602B800 -- 597602B000

© INDUSTRIAL METALCAUCHO, S.L.U.



30273
thermostat 82 °C 2.0

oe: 2551042850 -- 2551042010



35825
bride de thermostat 82 °C 2.0

oe: 2551042850 -- 2551042010



39991 Filetage: M14 x 1,5
bouchon carter d'huile 2.0-2.0 CRDi-2.7 V6

oe: 2151221010 -- 2151221000



92174
conduite huile turbo 2.0 CRDi

oe: 2824027000



06470 Ø 23,0 mm
palier barre stabilisatrice [des deux côtés du pont arrière] 2.0-2.0 CRDi-2.7 V6

oe: 555773A010 -- 555773A000



07247 Ø 23 mm
palier barre stabilisatrice [des deux côtés du pont arrière] 2.0-2.0 CRDi-2.7 V6

oe: 555773A010 -- 555773A000



57308
silentbloc bras de suspension [essieu avant inférieur] 2.0-2.0 CRDi-2.7 V6

oe: 545553A100

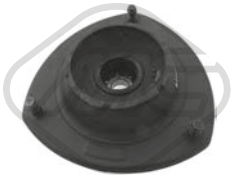

57311
support amortisseur [des deux côtés de l'essieu avant] 2.0-2.0 CRDi-2.7 V6

oe: 5461037100



Ø 23 - 83 mm
02373 kit
kit soufflet transmission [côté roue] 2.0

oe: 4950626S00 -- 4950638A00



Ø 25 - 87 mm
11107 kit **10107**
kit soufflet transmission [du côté boîte de vitesses côté roue des deux côtés de l'essieu avant] 2.0-2.0 CRDi-2.7 V6

oe: 4960926C50 -- 4960938J00

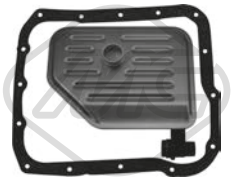

21036
filtre transmission 2.0-2.0 CRDi-2.7 V6

oe: 4632139010



06218 Ø 153.2 mm - 6 gorges
poulie vilebrequin avec amortisseur de vibrations 2.0 CRDi

oe: 2312427400 -- 2312427300



02726
support echappement 2.0-2.0 CRDi

oe: 2865834050 -- 286582E100

84535 L: 1291/987 mm
cable frein de stationnement [gauche] 2.0-2.7 V6

oe: 597603A000 -- 597603A000



03289
thermostat d'eau 82 °C 1.6 GDi-1.6 T-GDi

oe: 255002B400 -- 255002B000



30273
thermostat 82 °C 2.0

oe: 2551042850 -- 2551042010



35825
bride de thermostat 82 °C 2.0

oe: 2551042850 -- 2551042010



39991 Filetage: M14 x 1,5
bouchon carter d'huile 2.0-2.0 CRDi-2.7

oe: 2151221010 -- 2151221000

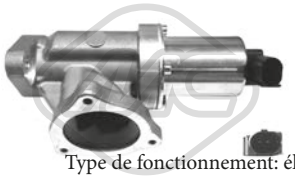

Type de fonctionnement: électrique
93088 Nombre de connexions: 2
vanne EGR sans joint d'étanchéite 2.0 CRDi

oe: 2841027400 -- 2841027410



92174
conduite huile turbo 2.0 CRDi

oe: 2824027000

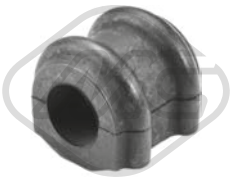

06472 Ø 24,0 mm
palier barre stabilisatrice [des deux côtés de l'essieu avant] 2.0-2.0 CRDi-2.7

oe: 548132E100



06644 Ø 12,4 mm Ø 38 mm L: 55 mm
silentbloc bras de suspension [essieu avant] 2.0-2.0 CRDi-2.7

oe: 545512E000



06645 Ø 14,3 mm Ø 66 mm L: 60 mm
silentbloc bras de suspension [essieu avant] 2.0-2.0 CRDi-2.7

oe: 545842E000



06993 Ø 15 mm
palier barre stabilisatrice [des deux côtés du pont arrière] 2.0 CRDi-2.0-2.7

oe: 555132E100 -- 555130Z000



57192 Ø 14 mm Ø 40 mm L: 44 mm
silentbloc bras de suspension [essieu arrière inférieur] 2.0-2.0 CRDi

oe: 552532S100



57231 Ø 14 mm Ø 49 mm
silentbloc bras de suspension [des deux côtés du pont arrière inférieur] 2.0-2.0 CRDi

oe: 552152G000



06714 Ø 30 mm
support transmission 2.0 CRDi-2.0

oe: 493002P100



Ø 22 - 78 mm
11112 kit **10112**
kit soufflet transmission [du côté boîte de vitesses des deux côtés du pont arrière côté roue des deux côtés de l'essieu avant] 2.0 CRDi

oe: 4950629A00 -- 4950929A00



Ø 23 - 68 mm
11531 kit **10531**
kit soufflet crémaillère direction [essieu avant] 2.0-2.0 CRDi

oe: MN171540 -- 5774007000



Ø 16 - 51 mm
11555 kit **10555**
kit soufflet crémaillère direction [du côté boîte de vitesses] 2.0-2.0 CRDi-2.7

oe: 577402E000 -- 577402P000

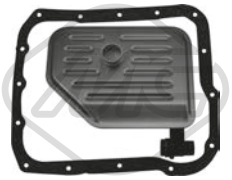

21036
filtre transmission 2.0-2.0 CRDi-2.7

oe: 4632139010



21094
filtre transmission 2.0 CRDi

oe: 463213B000

© INDUSTRIAL METALCAUCHO, S.L.U.



06218 Ø 153.2 mm - 6 gorges
poulie vilebrequin avec amortisseur de vibrations 2.0 CRDi

oe: 2312427400 -- 2312427300

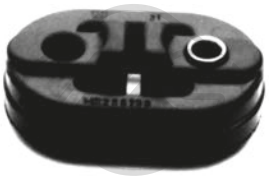

41026
support d'échappement 2.0-2.0 CRDi

oe: 2865834050 -- 286582E100



68020 L: 305 mm
bras + balai essuie-glace [arrière] 2.0 CRDi

oe: 988202E000 -- 988112E500



68023 L: 305 mm
bras + balai essuie-glace [arrière] 2.0

oe: 988111H000 -- 988501H000

© INDUSTRIAL METALCAUCHO, S.L.U.

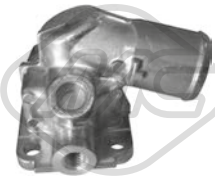

35719

thermostat 79 °C DAILY V,DAILY VI 35C15- 35C15D- 35S15- 35S17- 35S17 V- 35C14- 35C21-35S21-35C15 V-35C17 V-35C17K- 35S17DKP- 35C17- 35S21 V-35S14- 35C15-35C21-35C21 V-35S15-35C17-
oe: 504353905 -- 504150564



39095

radiateur d'huile DAILY V 35C15- 35C15D- 35S15- 40C15- 45C15- 50C15- 60C15- 70C15

oe: 5801630224 -- 504375378

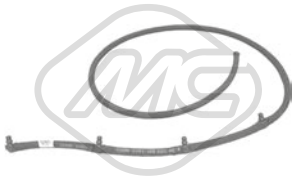

92061

tuyauterie injection DAILY IV,DAILY V 26L11D- 26L11-29L10-29L10 V- 29L14 C/P- 29L14 V- 29L14 V/P-29L14 C-29L14-29L13 V-29L11 V- 29L13D- 29L13- 29L12 V/P-29L12 V-29L12- 35S11DKP-
oe: 500392262

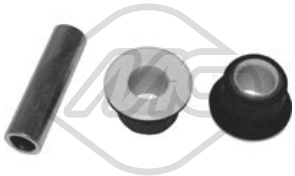

57534

Ø 16,50 mm L: 87 mm

silentbloc [des deux côtés de l'essieu avant] DAILY IV,DAILY V 29L10 V-29L10-35S14 G-35C17- 35C17D- 35S17- 35S14 /P-35S14- 40C17- 45C17- 50C17- 60C17- 70C17
oe: 504112265



57535

Ø 16,5 mm Ø 40,5 mm L: 70 mm

silentbloc DAILY IV 35C12- 35S12-35C12 V- 35C12 V/P- 35S12 V- 35S12 V/P

oe: 504112266 -- 504048721



57536

Ø 16,5 mm Ø 40,5 mm L: 78 mm

silentbloc [des deux côtés du pont arrière] DAILY V 35C21- 35S21- 40C21- 45C21- 50C21- 60C21- 70C21

oe: 504112267 -- 4740847



57557

Ø 17,0 mm

silentbloc DAILY VI 33S11-33S16-33S15-33S12- 33S14-33S13- 35C12- 35S13- 35C13- 35S12- 35S14- 35C14- 35C11- 35S15- 35C15- 35S11- 35S16- 35C16- 35S14- 35C21-35S21- 35C18-35S18-35S15-35S/E-
oe: 5801523765



57558

Ø 17,0 mm

silentbloc DAILY VI 33S11-33S16-33S15-33S12- 33S14-33S13- 35C12- 35S13- 35C13- 35S12- 35S14- 35C14- 35C11- 35S15- 35C15- 35S11- 35S16- 35C16- 35S14- 35C21-35S21- 35C18-35S18-35S15-35S/E-
oe: 5801552156



57559

Ø 17,0 mm Ø 59,0 mm

silentbloc DAILY VI 33S13-33S15- 35C13- 35S13- 35S15- 35C15-35S14-35S15- 40S14- 40C15- 50C15- 65C15- 70C15

oe: 5801564281 -- 5801564276



74112

Ø 90 mm

kit de roulements de roue [essieu avant] DAILY IV,DAILY VI 33S15-33S13-33S11-35C10 K- 35S11- 35C11-35C12- 35S12-35C12 V- 35C12 V/P- 35S12 V- 35S12 V/P- 35S10- 35S13- 35C13-35C15-35C15
oe: 7189750 -- 7187566



74125

Ø 73 mm

kit de roulements de roue [essieu avant] DAILY IV,DAILY VI 29L12 V/P-29L10 V-29L12 V-33S15- 33S13-33S11- 35S11- 35C11-35S14- 35S14 /P-35C12- 35S12-35C10 K- 35S10-35C10- 35S13- 35C13-35C14
oe: 93824580 -- 504288649

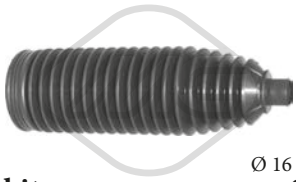

Ø 16 - 61 mm

01586 kit — 00586

kit soufflet crémaillère direction [des deux côtés de l'essieu avant] DAILY IV,DAILY V 26L11D-...- 26L11-29L15 V-29L10 V-29L10- 29L14 V/P- 29L14 V- 29L14 C/P-29L11 V-29L14 C-29L14-29L13 V-
oe: 2992592 -- 42534913

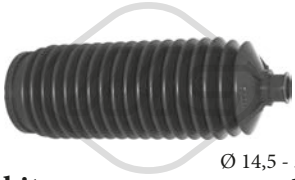

Ø 14,5 - 54,5 mm

11003 kit — 10003

kit soufflet crémaillère direction DAILY IV,DAILY V 26L11D-26L11-29L10-29L10 V- 29L14 V- 29L14 V/P- 29L15 V- 29L14 C/P-29L14 C-29L14-29L11 V-29L13 V- 29L13D-29L13- 29L12 V/P-29L12 V-29L12-
oe: 42556992

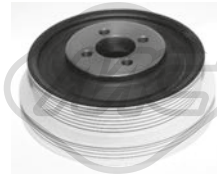

05042

Ø 144 - 165 mm - 4|7 gorges

poulie vilebrequin sans amortisseur de vibrations DAILY IV 35S14- 35S14 /P

oe: 504076697 -- 504012367



06172

kit de distribution 35S14 G-35C14 G- 35C14 G/P- 35S14 G- 35S14 G/P- 35C14 GD-...-35C14 GV- 35C14 GV/P- 35S14 GV- 35S14 GV/P-35C14 K- 35C14 DK- 35S14 K- 35S14 DK-35C15- 35C15D- 35S15-
oe: 504081358 -- 504019918

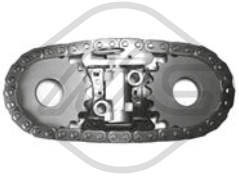

06176

kit de distribution DAILY IV 29L10-29L10 V-35C10 K-35C10- 35S10-35C11 K- 35C11 DK- 35S11 K- 35S11 DK-35C11- 35S11- 35S11 D- 35S11 /P-35C11 V- 35S11 V-40C10-40C10 V-40C11- 40C11 D-40C11
oe: 504068388 -- 504013619



50201

capteur ABS [avant et arrière] DAILY IV 29L10 V-29L12 V- 29L12 V/P-29L14 C- 29L14 C/P- 29L14 V- 29L14 V/P-35C10- 35S10-35C11 V- 35S11 V-35C12 V- 35C12 V/P- 35S12 V- 35S12 V/P-35C13 V- 35C13
oe: 504007426 -- 500342090

© INDUSTRIAL METALCAUCHO, S.L.U.



02021 Ø 12,8 mm Ø 22,5 mm
rondelle carter 2.0 D-2.2 D

oe: 1005593



06383
radiateur d'huile 2.0 D

oe: YC1Q6B624AJ -- YC1Q6B624AF



06385 L: 190 mm
radiateur d'huile 2.5 V6-2.5-3.0 V6-3.0

oe: XR842247 -- XR835377

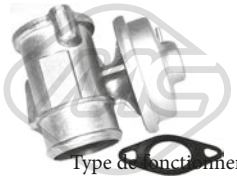

Type de fonctionnement: pneumatique

93021
vanne EGR avec joint d'étanchéite 2.0 D

oe: 2S7Q9D475BC -- 2S7Q9D475BD

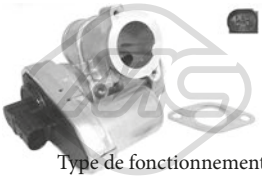

Type de fonctionnement: électrique

93051
vanne EGR avec joints 2.2 D

oe: C2S52204 -- C2S51293



04900 L: 250 mm
biellette embout barre stabilisatrice [des deux côtés de l'essieu avant] 2.0 D-2.1 V6-2.2 D-2.5 V6-2.5-3.0 V6-3.0

oe: 551107041R -- 8201079463



04901 L: 255 mm
biellette embout barre stabilisatrice [essieu arrière] 2.0 D-2.1 V6-2.2 D-2.5-3.0

oe: 1127648 -- 1117800

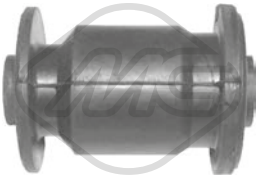

04931 Ø 12 mm Ø 35|50 mm
silentbloc triangle [essieu avant inférieur] 2.1 V6-2.2 D-2.5 V6-2.5-3.0 V6-3.0

oe: C2S39661

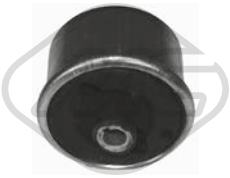

04932 Ø 13 mm Ø 76|84 mm
silentbloc triangle [essieu avant inférieur] 2.1 V6-2.2 D-2.5 V6-2.5-3.0 V6-3.0

oe: C2S39661 -- C2S39661S2



04937 Ø 20 mm
palier barre stabilisatrice [essieu arrière] 2.0 D-2.1 V6-2.2 D-2.5 V6-3.0 V6

oe: 1S714A037DC -- 1124418



74089 Ø 75 mm
kit de roulements de roue [essieu avant] 2.0 D-2.1 V6-2.2 D-2.5 V6-2.5-3.0 V6-3.0

oe: C2S8276



96066 L: 476 mm
flexible de frein [des deux côtés de l'essieu avant]ro, ambos lados 2.0 D-2.1 V6-2.2 D-2.5-2.5 V6-3.0-3.0 V6

oe: 1212748



07106
kit de distribution 2.0 D-2.2 D

oe: 2C1Q6M256FA -- YC1Q6M256AB

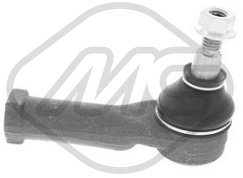

53154 L: 91 mm
rotule de direction [des deux côtés de l'essieu avant] 2.0 D-2.1 V6-2.2 D-2.5 V6-2.5-3.0 V6-3.0

oe: 1138313 -- 1X433289AB

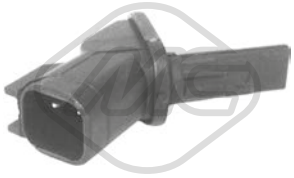

50195 L: 43 mm
capteur ABS Capteur actif [avant et arrière] 2.0 D-2.1 V6-2.2 D-2.5 V6-2.5-3.0 V6-3.0

oe: C2S2340 -- C2S43216

© INDUSTRIAL METALCAUCHO, S.L.U.



05945 Filetage: M 12 x 1,75
bouchon carter d'huile 2.0

oe: 71739255 -- 71739255



39020
radiateur d'huile 3.0 D

oe: LR013149 -- 5989070371



39021
radiateur d'huile D 2.7

oe: C2S51204 -- 1354253



39054
radiateur d'huile 2.0-3.0-3.0 AWD-3.0 D-5.0 V 8-5.0 V8

oe: LR036534 -- C2P12397

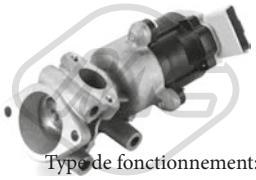

Type de fonctionnement: électrique

93072
vanne EGR sans joint d'étanchéite D 2.7

oe: C2C40184 -- JDE8785



57473 Ø 65,00 mm
galet tendeur 2.0

oe: C2Z16647



04424 Ø 22,0|24 mm L: 57 mm
douille de guidage embrayage 4.2

oe: 2105.38 -- 2105.14

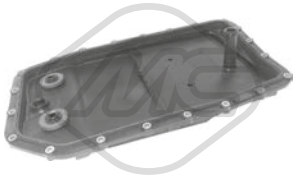

06303 Ø 16 mm L: 303 mm
filtre hydraulique, boîte automatique 2.0-3.0-3.0 AWD-3.0 D-3.6-4.2-5.0 V 8-5.0 V8-D 2.7-R 4.2

oe: C2C6715 -- C2C38963

© INDUSTRIAL METALCAUCHO, S.L.U.



03255
thermostat d'eau 80 °C GRAND CHEROKEE I,-GRAND CHEROKEE II 2.5 TD 4x4-3.1 TD 4x4

oe: 076121113 -- 022121113



03513 Pression [bar]: 1.2
bouchon vase d'expansion GRAND CHEROKEE II 2.7 CRD 4x4-3.1 TD 4x4

oe: 04596198 -- 4596198



30289
thermostat 80 °C GRAND CHEROKEE I 2.5 TD 4x4

oe: STC3338 -- STC2195



06350 L: 142 mm
radiateur d'huile GRAND CHEROKEE II 2.7 CRD 4x4-2.7 CRD

oe: A6461880301 -- A6121880101



06982 L: 240 mm
biellette barre stabilisatrice [des deux côtés de l'essieu avant] GRAND CHEROKEE II 3.1 TD 4x4-4.0 4x4-4.7 V8 4x4

oe: 52088283



07032 Ø 35,0 mm L: 79 mm
palier barre stabilisatrice [des deux côtés de l'essieu avant] GRAND CHEROKEE II,GRAND CHEROKEE III 3.0 CRD 4x4-4.7 V8 4x4-5.7 V8 4x4-6.1 SRT8 4x4
oe: 52090155AH -- 52090155AG



57330 Ø 12 mm
silentbloc bras de suspension [essieu arrière supérieur] GRAND CHEROKEE II 2.7 CRD 4x4-2.7 CRD-3.1 TD 4x4-4.0 4x4-4.7 V8 4x4

oe: 52088425 -- K52088425

57903
silentbloc bras de suspension [essieu avant supérieur] GRAND CHEROKEE II 2.7 CRD 4x4

oe: 52088214

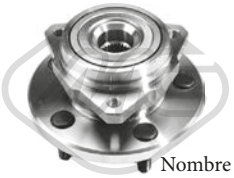

Ø 164 mm
Nombre de dents: 27
90023 H: 90.1 mm
moyeu de roue [des deux côtés de l'essieu avant] GRAND CHEROKEE II 2.7 CRD 4x4-3.1 TD 4x4-4.0 4x4-4.7 V8 4x4

oe: 52098679AD -- 52098679AC



Ø 126 mm
90220 H: 73.79 mm
moyeu de roue [essieu arrière] CHEROKEE,WRANGLER I 2.1 TD-2.5

oe: 5252235 -- 53007449

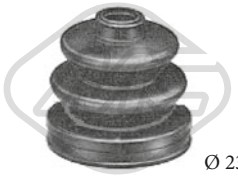

Ø 23.5 - 79 mm
02374 kit
kit soufflet transmission [côté roue des deux côtés de l'essieu avant] GRAND CHEROKEE I 2.5 TD 4x4-2.5 TD-4.0 i 4x4-4.0-5.2-5.2 4x4-5.2 i 4x4-5.2 Limited 4x4-5.9 i 4x4
oe: 47962233



Ø 29 - 87.5 mm
11091 kit **10091**
kit soufflet transmission [côté roue des deux côtés de l'essieu avant] COMMANDER,GRAND CHEROKEE III 3.0 CRD 4x4-3.7 V6 4x4-4.7 V8 FX-5.7 V8 4x4-6.1 SRT8 4x4
oe: 05140759AA -- 5140759AA



Ø 25.5 - 83 mm
11111 kit **10111**
kit soufflet transmission [côté roue des deux côtés de l'essieu avant] CHEROKEE,GRAND CHEROKEE I,-GRAND CHEROKEE II 2.5-2.5 TD-2.5 Tdi 4x4-2.5 SE-2.7 CRD-2.7 CRD 4x4-3.1 TD 4x4-4.0 i 4x4-4.0
oe: 05080516AA -- 4796233AB

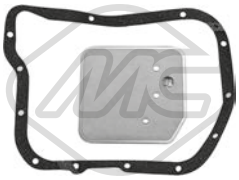

21002
filtre transmission GRAND CHEROKEE I 4.0 i 4x4

oe: 3515996

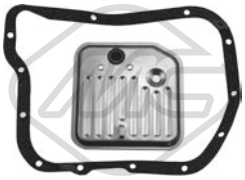

21008
filtre transmission GRAND CHEROKEE I,GRAND CHEROKEE II,GRAND CHEROKEE III 4.0 i 4x4-4.0 4x4-4.0-4.7 V8 4x4-5.2-5.2 4x4-5.2 i 4x4-5.2 Limited 4x4-5.9 i 4x4
oe: 52118789789

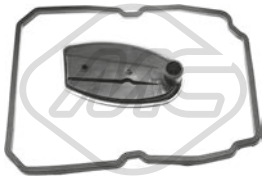

21012
filtre transmission COMMANDER,GRAND CHEROKEE II,GRAND CHEROKEE III 2.7 CRD 4x4-3.0 CRD 4x4-4.7 V8 4x4

oe: 1402770095 -- A1402770095



21097
filtre transmission CHEROKEE,GRAND CHEROKEE II,GRAND CHEROKEE III 4.0 i-4.0 4x4-4.0 i 4x4-4.7 V8 4x4-5.7 V8 4x4

oe: 05013470AC

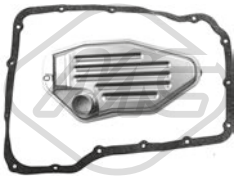

21098
filtre transmission COMMANDER,GRAND CHEROKEE II,GRAND CHEROKEE III 4.7 V8 4x4-5.7 V8 4x4

oe: 5015267AC -- 5015267AA

© INDUSTRIAL METALCAUCHO, S.L.U.



05049 Ø 70 mm
galet tendeur alternateur GRAND CHEROKEE II 2.7 CRD 4x4

oe: A6112020019 -- 6112020019

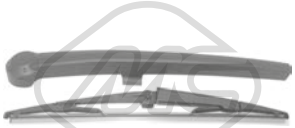

68129 L: 350 mm
bras + balai essuie-glace [arrière] GRAND CHEROKEE III 3.0 CRD 4x4-3.7 V6 4x4-4.7 V8 4x4-5.7 V8 4x4-6.1 SRT8 4x4

oe: 105139836AB



68130 L: 350 mm
bras + balai essuie-glace [arrière] COMMANDER 3.0 CRD 4x4-3.7 V6 4x4-4.7 V8 4x4-5.7 V8 4x4

oe: 5174876AA

85152 L: 737/589 mm
cable frein de stationnement [avant] CHEROKEE 2.5 Tdi 4x4

oe: 52128164AB -- 52128164

85153 L: 894/687 mm
cable frein de stationnement [gauche] CHEROKEE 2.5 Tdi 4x4

oe: 52128073

85154 L: 1815/1606 mm
cable frein de stationnement [droite] CHEROKEE 2.5 Tdi 4x4

oe: 52128072AB

85157 L: 801 mm
cable frein de stationnement [avant] GRAND CHEROKEE III 3.0 CRD 4x4

oe: 51347001AB -- 51347001AB

© INDUSTRIAL METALCAUCHO, S.L.U.



03289
thermostat d'eau 82 °C CARENS III,CERATO 1.6 CVVT-1.6

oe: 2550038400 -- 255002B400



30199
couvercle thermostat 105 °C CERATO 1.6-1.6 CRDi

oe: 2561126100



30273
thermostat 82 °C 1.6-2.0 CRDi 140-2.0 CVVT-2.0

oe: 2551042850 -- 2551042010



35825
bride de thermostat 82 °C 1.6-2.0 CRDi 140-2.0 CVVT-2.0

oe: 2551042850 -- 2551042010



39991 Filetage: M14 x 1,5
bouchon carter d'huile 1.5 CRDi-1.6 CRDi 110-1.6-1.6 CRDi 128-1.6 CVVT-2.0 CRDi-2.0 CVVT-2.0 CRDi 115-2.0 CRDi 140

oe: 2151221010 -- 2151221000

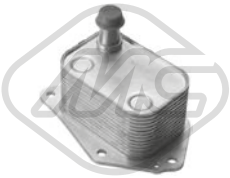

39080
radiateur d'huile CARENS III,CERATO 1.6 CRDi 128-1.6 CRDi

oe: 264120A500

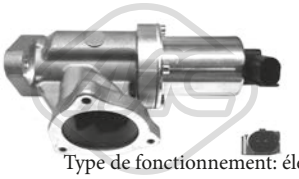

Type de fonctionnement: électrique
93088 Nombre de connexions: 2
vanne EGR sans joint d'étanchéite CARENS II,CARENS III 2.0 CRDi 135-2.0 CRDi-2.0 CRDi 140

oe: 2841027400 -- 2841027410

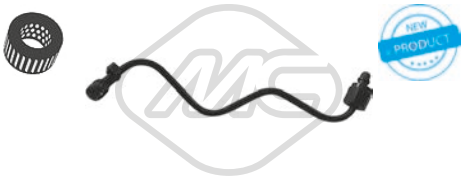

92166
conduite huile turbo CARENS II,CARENS III 2.0 CRDi 115-2.0 CRDi-2.0 CRDi 135-2.0 CRDi 140

oe: 2824027900

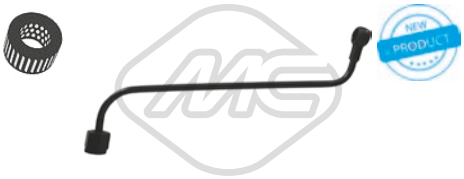

92174
conduite huile turbo CARENS II,CERATO 2.0 CRDi

oe: 2824027000



57323
support moteur [avant droite] CERATO

oe: 0K2N439060B



06441 Ø 22 mm
palier barre stabilisatrice [des deux côtés de l'essieu avant] CERATO 1.6

oe: 548132H000



40014 L: 180 mm
biellette barre stabilisatrice [des deux côtés du pont arrière] CARENS II 2.0 CRDi

oe: 555301D000



57231 Ø 14 mm Ø 49 mm
silentbloc bras de suspension [des deux côtés du pont arrière inférieur] CARENS II,CARENS III 1.6 CRDi 110-1.6-1.6 CRDi 128-1.6 CVVT-2.0 CRDi-2.0 CVVT-2.0 CRDi 115-2.0 CRDi 135-2.0 CRDi 140

oe: 552152G000



57321 Ø 18 mm
silentbloc bras de suspension [essieu avant inférieur] CARENS II 1.6-1.8-2.0 CRDi-2.0 CVVT

oe: 0K2A13446Y -- 0K2A13446X



57322 Ø 12 mm Ø 47 mm
silentbloc bras de suspension [essieu avant inférieur] CARENS II,CERATO 1.6-1.8-2.0 CRDi-2.0 CVVT

oe: 0K2C034460

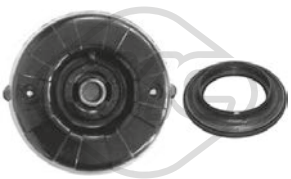

06678
kit support amortisseur [essieu avant] CARENS II 2.0 CRDi

oe: 546122C000 -- 546121G010



42014
butée amortisseur CARENS II 2.0 CRDi

oe: 546263S000



Ø 137 mm
Nombre de dents: 27
90239 H: 72.5 mm
moyeu de roue [des deux côtés de l'essieu avant] CARENS II 2.0 CRDi

oe: 5175039603

© INDUSTRIAL METALCAUCHO, S.L.U.

KIA CARENS II - III - CERATO II 07/2002 -



Ø 148 mm

90240 H: 115 mm

moyeu de roue [des deux côtés du pont arrière] CARENS II 2.0 CRDi

oe: 527302G400

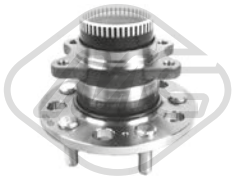

Ø 148 mm

90241 H: 108 mm

moyeu de roue [des deux côtés du pont arrière] CARENS II 2.0 CRDi

oe: 527303S200



Ø 137 mm

Nombre de dents: 25

90293 H: 71.5 mm

moyeu de roue [des deux côtés de l'essieu avant] CERATO 1.5 CRDi-1.6-1.6 CRDi-2.0-2.0 CRDi

oe: 517502D000 -- 517502D003



74111 Ø 74 mm

kit de roulements de roue [essieu avant] CERATO 1.6-2.0

oe: 517202D100 -- 517202D000



74114 Ø 80 mm

kit de roulements de roue [essieu avant] CARENS II 1.6-1.8-2.0 CRDi-2.0 CVVT

oe: 0K9A233047 -- KGA2A33047



Ø 23 - 68 mm

11531 kit **10531**

kit soufflet crémaillère direction [essieu avant] CERATO 1.5 CRDi-1.6-2.0

oe: 5774007000 -- 0K55232125

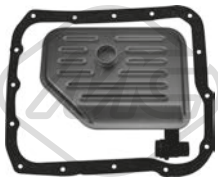

21036

filtre transmission CARENS II,CARENS III 2.0 CRDi 115-2.0 CRDi-2.0 CRDi 135-2.0 CRDi 140-2.0 CVVT

oe: 4632139010



06218 Ø 153.2 mm - 6 gorges

poulie vilebrequin avec amortisseur de vibrations 2.0 CRDi 115-2.0 CRDi-2.0 CRDi 135-2.0 CRDi 140

oe: 2312427400 -- 2312427300



06175

kit de distribution CARENS III,CERATO 1.5 CRDi-1.6 CRDi 110-1.6 CRDi 128-1.6 CRDi

oe: 244102A000 -- 243702A000



02726

support echappement CARENS II 2.0 CRDi

oe: 287613B000 -- 287602D000



41015

support d'échappement CARENS II 1.8

oe: 0K2SA40061 -- 0K01640061



41021

support d'échappement 1.6-1.6 CRDi-2.0 CRDi 115-2.0 CRDi-2.0 CRDi 140-2.0 CVVT

oe: 2865834100



41022

support d'échappement CARENS II 2.0 CRDi

oe: 287623B000 -- 2876238000



50251

capteur ABS CARENS II 2.0 CRDi

oe: 956801D000



50252

capteur ABS CARENS II 2.0 CRDi

oe: 956801D100

85178 L: 1652/1393 mm

cable frein de stationnement [droite] CARENS II 1.6-1.8-2.0 CRDi-2.0 CVVT

oe: 0K2FX44410

© INDUSTRIAL METALCAUCHO, S.L.U.



03289
thermostat d'eau 82 °C 1.0 T-1.4-1.4 CVVT-1.6-1.6 GDI-1.6 CVVT-1.6 GT-GDI

oe: 2550038400 -- 255002B400



30273
thermostat 82 °C CEE'D,CEE'D SW,PRO CEE'D 2.0

oe: 2551042850 -- 2551042010



35825
bride de thermostat 82 °C CEE'D,CEE'D SW,PRO CEE'D 2.0

oe: 2551042850 -- 2551042010



97007
durit de radiateur CEE'D 1.4-1.6 CRDi 115

oe: 254122H000



06394
radiateur d'huile CEE'D SW 1.4-1.4 CVVT-1.6-1.6 CRDi 115-1.6 CRDi 128-1.6 CRDi 90-1.6 CVVT-2.0-2.0 CRDi 140

oe: 264120A150

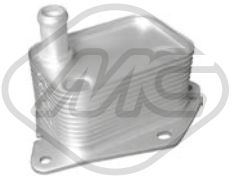

06396
radiateur d'huile CEE'D SW 1.6 CRDi 115-1.6 CRDi 128-1.6 CRDi 90

oe: 264120A500

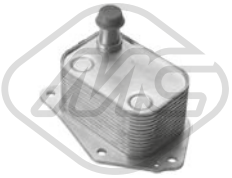

39080
radiateur d'huile CEE'D,CEE'D SW,PRO CEE'D 1.6 CRDi 115-1.6 CRDi 128-1.6 CRDi 90

oe: 264120A500

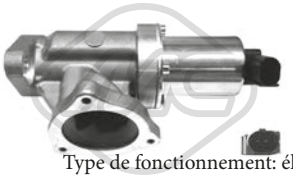

Type de fonctionnement: électrique
93088 Nombre de connexions: 2
vanne EGR sans joint d'étanchéite CEE'D,CEE'D SW 2.0 CRDi 140

oe: 2841027400 -- 2841027410



92166
conduite huile turbo CEE'D,CEE'D SW,PRO CEE'D 2.0 CRDi 140

oe: 2824027900



06441 Ø 22 mm
palier barre stabilisatrice [des deux côtés de l'essieu avant] CEE'D,CEE'D SW,PRO CEE'D 1.4-1.4 CVVT-1.6-1.6 CRDi 115-1.6 CRDi 128-1.6 CRDi 90-1.6 CVVT-2.0
oe: 548132H000



06477 Ø 16,0 mm
palier barre stabilisatrice [des deux côtés du pont arrière] CEE'D,CEE'D SW,PRO CEE'D 1.4-1.4 CVVT-1.6 CRDi 110-1.6 CRDi 128-1.6-1.6 CRDi 115-1.6 CRDi 90-2.0-2.0 CRDi 140-2.0 CRDi
oe: 555132G100



06649 Ø 12,2 mm Ø 40,7 mm L: 53,8 mm
silentbloc bras de suspension [essieu avant] CEE'D,PRO CEE´D 1.4 CRDi 90-1.4 CVVT-1.6 CRDi 110-1.6 CRDi 128-1.6 CVVT-1.6 GDI-1.6 GT

oe: 545513X000



57231 Ø 14 mm Ø 49 mm
silentbloc bras de suspension [des deux côtés du pont arrière inférieur] CEE'D,CEE'D SW 1.4-1.4 CVVT-1.6-1.6 CRDi 115-1.6 CRDi 128-1.6 CRDi 90-1.6 CVVT-2.0-2.0 CRDi 140-2.0 CRDi
oe: 552152G000



57232 Ø 14,0 mm
palier barre stabilisatrice [des deux côtés du pont arrière] CEE'D,CEE'D SW 1.4-1.4 CVVT-1.6-1.6 CVVT

oe: 555131H000

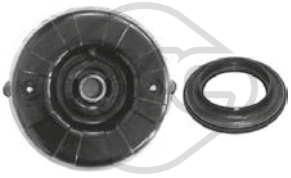

06678
kit support amortisseur [essieu avant] CEE'D 1.4-1.6 CRDi 115

oe: 546122C000 -- 546121G010



42015
butée amortisseur CEE'D 1.4-1.6 CRDi 115

oe: 546261H000



42016
butée amortisseur CEE'D 1.4-1.6 CRDi 115

oe: 553481H000



42051
soufflet amortisseur CEE'D 1.4-1.6 CRDi 115

oe: 546251H000

© INDUSTRIAL METALCAUCHO, S.L.U.



Ø 139 mm
Nombre de dents: 27

90242 H: 80.5 mm

moyeu de roue [des deux côtés de l'essieu avant] CEE'D 1.4-1.6 CRDi 115

oe: 517502H000



Ø 148 mm

90243 H: 88 mm

moyeu de roue [des deux côtés du pont arrière] CEE'D 1.4-1.6 CRDi 115

oe: 527302H000



Ø 23 - 77 mm

11089 kit **10089**

kit soufflet transmission [côté roue des deux côtés de l'essieu avant] CEE'D,CEE'D SW,PRO CEE'D 1.4-1.4 CVVT-1.6-1.6 CVVT-1.6 CRDi 90

oe: 495941H011 -- 495941H012



Ø 23 - 68 mm

11531 kit **10531**

kit soufflet crémaillère direction [essieu avant] CEE'D 1.6 CVVT-1.6 GDI

oe: 5774007000 -- 0K55232125



Ø 12 - 49 mm

11551 kit **10551**

kit soufflet crémaillère direction [du côté boîte de vitesses] CEE'D 1.4-1.4 CVVT-1.6-1.6 CRDi 115-1.6 CRDi 128-1.6 CRDi 90-1.6 CVVT-2.0-2.0 CRDi 140

oe: 577401H000



21096

filtre transmission CEE'D,PRO CEE´D 1.6 CRDi 128-1.6 CRDi 110-1.6 CRDi 136-1.6 CVVT-1.6 GDI-1.6 GT

oe: 463213B600 -- 4632126000



06218 Ø 153.2 mm - 6 gorges

poulie vilebrequin avec amortisseur de vibrations CEE'D,CEE'D SW,PRO CEE'D 2.0 CRDi 140

oe: 2312427400 -- 2312427300



06219 Ø 150 mm - 5 gorges

poulie vilebrequin avec amortisseur de vibrations CEE'D,CEE'D SW,PRO CEE'D 1.4 CRDi 90-1.6 CRDi 115-1.6 CRDi 128-1.6 CRDi 90-1.6 CRDi 110

oe: 231242A001



06175

kit de distribution 1.4 CRDi 90-1.6 CRDi 115-1.6 CRDi 110-1.6 CRDi 128

oe: 244102A000 -- 243702A000

© INDUSTRIAL METALCAUCHO, S.L.U.



03254
thermostat d'eau 82 °C PICANTO II 1.0-1.1

oe: 2550002500



03289
thermostat d'eau 82 °C PICANTO I 1.0-1.2

oe: 2550038400 -- 255002B400



39991 Filetage: M14 x 1,5
bouchon carter d'huile PICANTO II 1.0-1.1

oe: 2151221010 -- 2151221000



06647 Ø 12,3 mm Ø 33,5 mm L: 54 mm
silentbloc bras de suspension [essieu avant] PICANTO I 1.0-1.2

oe: 545511J000



06775
biellette barre stabilisatrice [avant droite] PICANTO II 1.0-1.1-1.1 CRDi

oe: 5484007000



06777
biellette barre stabilisatrice [avant gauche] PICANTO II 1.0-1.1-1.1 CRDi

oe: 5483007000



40015 L: 229 mm
biellette barre stabilisatrice [essieu avant gauche] PICANTO I 1.0

oe: 5483007000



40016 L: 229 mm
biellette barre stabilisatrice [essieu avant droit] PICANTO I 1.0

oe: 5484007000



42017
butée amortisseur PICANTO I 1.0

oe: 5462607100

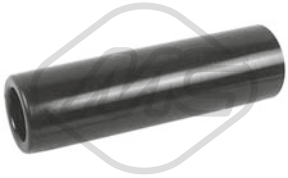

42052
soufflet amortisseur PICANTO I 1.0

oe: 553701C000



Ø 140 mm
90237 H: 131.2 mm
moyeu de roue [des deux côtés du pont arrière] PICANTO I 1.0

oe: 527501G101

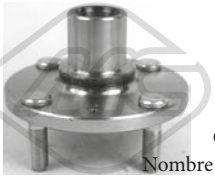

Ø 121.5 mm
Nombre de dents: 24
90244 H: 70.5 mm
moyeu de roue [des deux côtés de l'essieu avant] PICANTO I 1.0

oe: 5175007001



Ø 140 mm
90245 H: 149.5 mm
moyeu de roue [des deux côtés du pont arrière] PICANTO I 1.0

oe: 527501C200

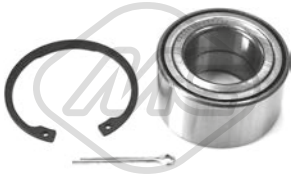

74087 Ø 70 mm
kit de roulements de roue [essieu avant] PICANTO II 1.0-1.1-1.1 CRDi

oe: 5172002000



Ø 25 - 82 mm
11521 kit **10521**
kit soufflet crémaillère direction [essieu avant] PICANTO I 1.0

oe: 51612H1A00 -- 495953E000



Ø 13 - 48 mm
11552 kit **10552**
kit soufflet crémaillère direction [du côté boîte de vitesses] PICANTO I 1.0

oe: 5774007000 -- 0K55232125



Ø 14 - 47 mm
11549 kit **10549**
kit soufflet crémaillère direction [du côté boîte de vitesses] PICANTO I 1.0-1.2

oe: 5774007600



06219 Ø 150 mm - 5 gorges
poulie vilebrequin avec amortisseur de vibrations PICANTO II 1.1 CRDi

oe: 231242A001

© INDUSTRIAL METALCAUCHO, S.L.U.

KIA PICANTO 04/2004 -



06175
kit de distribution PICANTO II 1.1 CRDi

oe: 244102A000 -- 243702A000



80008 L: 840/610 mm
cable commande d'embrayage PICANTO II 1.0-1.1-1.1 CRDi

oe: 4151007110 -- 4151007100



41017
support d'échappement 1.0-1.1-1.1 CRDi

oe: 2876822000

© INDUSTRIAL METALCAUCHO, S.L.U.



03289
thermostat d'eau 82 °C RIO III 1.2 CVVT-1.25 CVVT-1.25-1.4 CVVT

oe: 2550038400 -- 255002B400



07409
durit de radiateur RIO III,RIO IV 1.4 CRDi-1.4 CRDi 77-1.4 CRDi 90

oe: 254111R300



07410
durit de radiateur [supérieur] RIO III,RIO IV 1.4 CRDi-1.4 CVVT-1.4-1.4 CRDi 77-1.4 CRDi 90

oe: 254111R150



07411
durit de radiateur [inférieur] RIO III,RIO IV 1.4 CRDi-1.4 CVVT-1.4-1.4 CRDi 77-1.4 CRDi 90

oe: 254121R000



07412
durit de radiateur RIO III,RIO IV 1.4 CRDi-1.4 CVVT-1.4-1.4 CRDi 77-1.4 CRDi 90

oe: 254121R100



07413
durit de radiateur RIO III,RIO IV 1.4 CRDi-1.4 CVVT-1.4-1.4 CRDi 77-1.4 CRDi 90

oe: 254111J100



07536
durit de radiateur RIO III,RIO IV 1.4 CRDi-1.4 CRDi 77-1.4 CRDi 90

oe: 254111R350



30199
couvercle thermostat 105 °C RIO II 1.4 16V-1.6 CVVT-1.6 16V

oe: 2561126100



30273
thermostat 82 °C RIO II 1.4 16V-1.6 CVVT-1.6 16V

oe: 2551042850 -- 2551042010



35825
bride de thermostat 82 °C RIO II 1.4 16V-1.6 CVVT-1.6 16V

oe: 2551042850 -- 2551042010



97006
durit de radiateur RIO II 1.5 CRDi

oe: 256412A100



97008
durit de radiateur RIO II 1.4 16V

oe: 2546826101



97009
durit de radiateur RIO II 1.4 16V

oe: 2546926102



97010
durit de radiateur RIO II 1.5 CRDi

oe: 256612A150



97011
durit de radiateur RIO II 1.5 CRDi

oe: 256712A150



39510
carter d'huile RIO II 1.4 16V

oe: 2151026010



39991 Filetage: M14 x 1,5
bouchon carter d'huile RIO 1.3-1.5 16V-1.5

oe: 2151221010 -- 2151221000

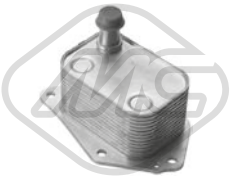

39080
radiateur d'huile RIO II 1.5 CRDi

oe: 264120A500

© INDUSTRIAL METALCAUCHO, S.L.U.

KIA RIO I - II - III - IV 08/2000 -



07198
durit turbo RIO II 1.5 CRDi

oe: 256502A400



07199
durit turbo RIO II 1.5 CRDi

oe: 282522A401

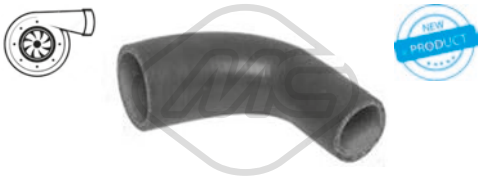

07200
durit turbo RIO II 1.5 CRDi

oe: 282752A400



07560
durit turbo RIO II 1.5 CRDi

oe: 282742A401



06638 Ø 12,2 mm Ø 32,5 mm L: 54 mm
silentbloc bras de suspension [essieu avant] RIO II 1.4 16V-1.5 CRDi-1.6 CVVT-1.6 16V

oe: 545511E000



06641 Ø 14,2 mm Ø 66,5 mm L: 60 mm
silentbloc bras de suspension [essieu avant] RIO II 1.4 16V-1.5 CRDi-1.6 CVVT-1.6 16V

oe: 545841G000



06646
silentbloc bras de suspension [des deux côtés de l'essieu avant] RIO 1.3-1.5 16V

oe: OK30B34350B -- OK30B34300B



06647 Ø 12,3 mm Ø 33,5 mm L: 54 mm
silentbloc bras de suspension [essieu avant] RIO III 1.25 CVVT-1.4 CVVT

oe: 545511J000



06785 Ø 24,0 mm L: 45 mm
palier barre stabilisatrice [des deux côtés de l'essieu avant] RIO II 1.4 16V-1.5 CRDi-1.6 CVVT-1.6 16V

oe: 548121G100 -- 548121G100

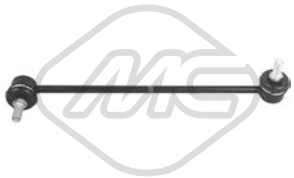

40017 L: 285 mm
biellette barre stabilisatrice [essieu avant gauche] RIO II 1.4 16V-1.5 CRDi

oe: 548301G500

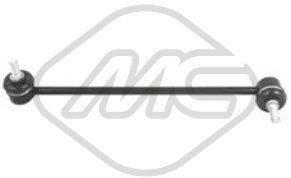

40018 L: 285 mm
biellette barre stabilisatrice [essieu avant droit] RIO II 1.4 16V-1.5 CRDi

oe: 548401G500

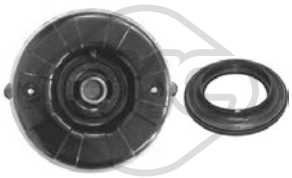

06678
kit support amortisseur [essieu avant] RIO II 1.4 16V-1.5 CRDi

oe: 546122C000 -- 546121G010



42018
butée amortisseur RIO II 1.4 16V-1.5 CRDi

oe: 5462629100



42019
butée amortisseur RIO II 1.4 16V-1.5 CRDi

oe: 553261G000

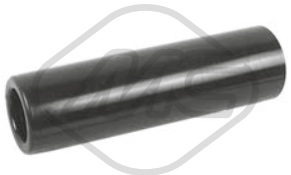

42052
soufflet amortisseur RIO II 1.4 16V-1.5 CRDi

oe: 553701C000



Ø 140 mm

90237 H: 131.2 mm
moyeu de roue [des deux côtés du pont arrière] RIO II 1.4 16V-1.5 CRDi

oe: 527501G101

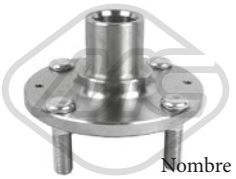

Ø 120 mm
Nombre de dents: 25

90246 H: 73.8 mm
moyeu de roue [des deux côtés de l'essieu avant] RIO II 1.4 16V-1.5 CRDi

oe: 5175025001

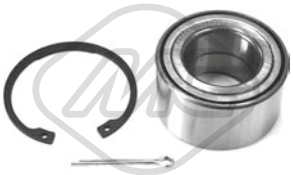

74087 Ø 70 mm
kit de roulements de roue [essieu avant] RIO II 1.4 16V-1.5 CRDi-1.6 16V-1.6 CVVT

oe: 5172002000

© INDUSTRIAL METALCAUCHO, S.L.U.



74126
kit de roulements de roue [essieu avant] RIO 1.3-1.5 16V

oe: OS23133075 -- KK15033047



Ø 21 - 73 mm
11024 kit **10024**
kit soufflet transmission [côté roue des deux côtés de l'essieu avant] RIO 1.5 16V

oe: 0K2NC22530 -- 0K2N222530



Ø 23 - 68 mm
11531 kit **10531**
kit soufflet crémaillère direction [essieu avant] RIO II,RIO III,RIO IV 1.1 CRDi-1.4 16V-1.4 CVVT-1.4-1.6 CVVT-1.6 16V

oe: 5774007000 -- 0K55232125



Ø 21,5 - 70,5 mm
11520 kit **10520**
kit soufflet transmission [du côté boîte de vitesses des deux côtés de l'essieu avant] RIO II 1.5 CRDi

oe: 495951G500



21035
filtre transmission RIO II 1.4 16V-1.6 CVVT-1.6 16V

oe: 4632122731 -- 4528522010



06219 Ø 150 mm - 5 gorges
poulie vilebrequin avec amortisseur de vibrations RIO II,RIO III 1.4 CRDi-1.5 CRDi

oe: 231242A001



06175
kit de distribution RIO II,RIO III 1.1 CRDi-1.4 CRDi-1.5 CRDi

oe: 244102A000 -- 243702A000



41017
support d'échappement RIO II 1.4 16V-1.5 CRDi-1.6 CVVT-1.6 16V

oe: 2876822000



50253
capteur ABS RIO II 1.4 16V-1.5 CRDi

oe: 956701G000



50254
capteur ABS RIO II 1.4 16V-1.5 CRDi

oe: 956711G000

© INDUSTRIAL METALCAUCHO, S.L.U.



57323
support moteur [avant droite] 1.6

oe: 0K2N439060B



57321 Ø 18 mm
silentbloc bras de suspension [essieu avant inférieur] 1.6-1.8

oe: 0K2A13446Y -- 0K2A13446X



57322 Ø 12 mm Ø 47 mm
silentbloc bras de suspension [essieu avant inférieur] 1.6-1.8

oe: 0K2C034460



57320
support amortisseur [des deux côtés de l'essieu avant] 1.6-1.8

oe: 0K2NA34380



74114 Ø 80 mm
kit de roulements de roue [essieu avant] 1.6-1.8

oe: 0K9A233047 -- KGA2A33047

85178 L: 1652/1393 mm
cable frein de stationnement [droite] 1.6-1.8

oe: 0K2FX44410

© INDUSTRIAL METALCAUCHO, S.L.U.

KIA SORENTO I - II 08/2002



03289
thermostat d'eau 82 °C SORENTO I 2.4-3.5 V6 4WD

oe: 2550038400 -- 255002B400



30273
thermostat 82 °C 2.4 CVVT-2.4 CVVT 4WD-2.4 GDI-2.4 GDI 4WD-2.5 CRDi

oe: 2551042850 -- 2551042010



30277
thermostat 82 °C SORENTO I 3.3 V6-3.3 V6 4WD

oe: 255003C130 -- 255003C100



35825
bride de thermostat 82 °C 2.4 CVVT-2.4 CVVT 4WD-2.4 GDI-2.4 GDI 4WD-2.5 CRDi

oe: 2551042850 -- 2551042010



97012
durit de radiateur SORENTO I 2.5 CRDi

oe: 254113E000



97013
durit de radiateur SORENTO I 2.5 CRDi

oe: 254123E910



39991 Filetage: M14 x 1,5
bouchon carter d'huile 2.0 CRDi-2.0 CRDi 4WD-2.2 CRDi-2.2 CRDi 4WD-2.5 CRDi-3.5 V6 4WD

oe: 2151221010 -- 2151221000



39081
radiateur d'huile SORENTO II 2.0 CRDi-2.0 CRDi 4WD-2.2 CRDi-2.2 CRDi 4WD

oe: 264102F000 -- 264102F020

CIRCUIT TURBO COMPRESSEUR

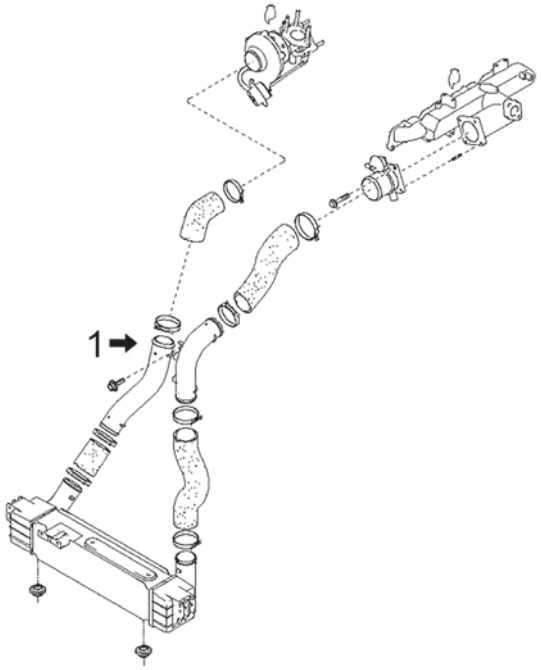

moteurs 2.5 CRDi

1	09804	durit turbo

C184M4938M8258TURBOP1 KIA SORENTO I - II 08/2002

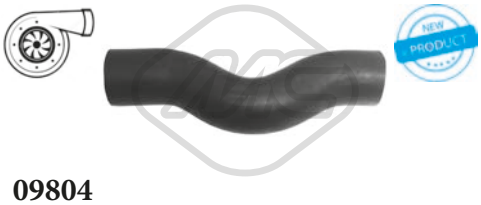

09804
durit turbo SORENTO I 2.5 CRDi

oe: 281654A160

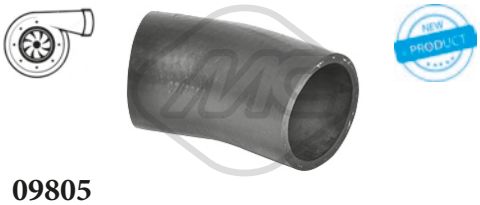

09805
durit turbo SORENTO I 2.5 CRDi

oe: 281634A160 -- 281644A420

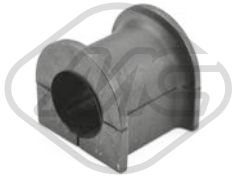

06478 Ø 29,0 mm
palier barre stabilisatrice [des deux côtés de l'essieu avant] SORENTO I 2.4-2.5 CRDi-3.5 V6 4WD

oe: 548303E000



06928 L: 190 mm
biellette barre stabilisatrice [des deux côtés de l'essieu avant] SORENTO I 2.4-2.5 CRDi-3.3 V6 4WD-3.5 V6 4WD

oe: 5471943001 -- 5471744001



07042 Ø 29 mm
palier barre stabilisatrice [des deux côtés de l'essieu avant] SORENTO I 2.5 CRDi-3.3 V6 4WD

oe: 548133E000



07243 Ø 26,0 mm L: 48 mm
palier barre stabilisatrice [des deux côtés de l'essieu avant] SORENTO II 2.0 CRDi-2.2 CRDi-2.2 CRDi 4WD-2.4 CVVT-2.4 CVVT 4WD

oe: 548133K100



40019 L: 85 mm
biellette barre stabilisatrice [essieu avant gauche] SORENTO I 2.5 CRDi

oe: 548113E110

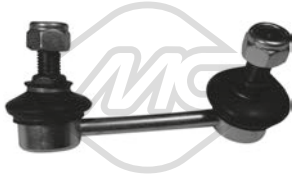

40020 L: 85 mm
biellette barre stabilisatrice [essieu avant droit] SORENTO I 2.5 CRDi

oe: 548113E160



40021 L: 341 mm
biellette barre stabilisatrice [essieu avant gauche] SORENTO II 2.2 CRDi

oe: 548302B200

© INDUSTRIAL METALCAUCHO, S.L.U.

KIA SORENTO I - II 08/2002

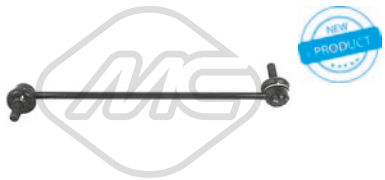

40022 L: 341 mm
biellette barre stabilisatrice [essieu avant droit] SORENTO II 2.2 CRDi

oe: 548402B200



40023 L: 99 mm
biellette barre stabilisatrice [des deux côtés du pont arrière] SORENTO II 2.2 CRDi

oe: 555302B200



44009 Ø 15 mm
palier barre stabilisatrice [des deux côtés du pont arrière] SORENTO II 2.2 CRDi

oe: 555132B200



53157 Ø 20 mm
rotule de suspension [essieu avant] SORENTO II 2.0 CRDi-2.0 CRDi 4WD-2.2 CRDi-2.2 CRDi 4WD-2.4 CVVT-2.4 CVVT 4WD-2.4 GDI-2.4 GDI 4WD

oe: 545303B000 -- 545033BA00

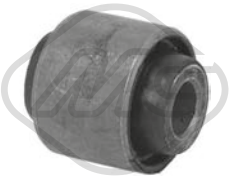

57192 Ø 14 mm Ø 40 mm L: 44 mm
silentbloc bras de suspension [essieu arrière inférieur] 2.0 CRDi-2.0 CRDi 4WD-2.2 CRDi 4WD-2.2 CRDi-2.4 GDI 4WD-2.4 CVVT-2.4 GDI-2.4-2.4 CVVT 4WD-3.3 V6-3.3 V6 4WD-3.5 V6 4WD
oe: 552532S100 -- 52345S0XA01



57195 Ø 18 mm Ø 51,5 mm L: 69 mm
silentbloc bras de suspension [des deux côtés de l'essieu avant essieu avant inférieur] SORENTO I 2.4-2.5 CRDi-3.3 V6-3.3 V6 4WD-3.5 V6 4WD

oe: 545803E002



57231 Ø 14 mm Ø 49 mm
silentbloc bras de suspension [des deux côtés du pont arrière inférieur] 2.0 CRDi-2.0 CRDi 4WD-2.2 CRDi 4WD-2.2 CRDi-2.4 GDI 4WD-2.4 CVVT-2.4 GDI-2.4-2.4 CVVT 4WD-3.3 V6-3.3 V6 4WD-3.5 V6
oe: 552152G000



57324 Ø 14,0 mm Ø 55,0 mm
silentbloc bras de suspension [arrière des deux côtés du pont arrière inférieur] SORENTO I 2.4-2.5 CRDi-3.3 V6-3.3 V6 4WD-3.5 V6 4WD

oe: 552903E002 -- 552903E001



06714 Ø 30 mm
support transmission 2.0 CRDi 4WD-2.2 CRDi 4WD-2.4-2.4 CVVT 4WD

oe: KG0325100D -- LR006959



42020
butée amortisseur SORENTO I 2.5 CRDi

oe: 546023E100



42021
butée amortisseur SORENTO I 2.5 CRDi

oe: 551513E001



42053
soufflet amortisseur SORENTO II 2.2 CRDi

oe: 546283B500

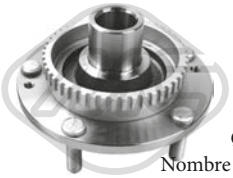

Ø 160.2 mm
Nombre de dents: 28
90247 H: 80.7 mm
moyeu de roue [des deux côtés de l'essieu avant] SORENTO I 2.5 CRDi

oe: 513003E100



Ø 139.5 mm
Nombre de dents: 30
90248 H: 87 mm
moyeu de roue [des deux côtés du pont arrière] SORENTO II 2.2 CRDi-2.2 CRDi 4WD

oe: 517503J000



Ø 139.5 mm
90249 H: 151 mm
moyeu de roue [des deux côtés du pont arrière] SORENTO II 2.2 CRDi

oe: 527502B100

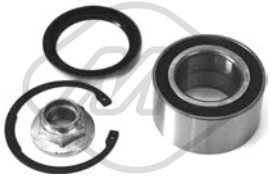

74086 Ø 76 mm
kit de roulements de roue [essieu arrière] SORENTO I 2.4-2.5 CRDi-3.3 V6-3.3 V6 4WD-3.5 V6 4WD

oe: 527201F000 -- 5271026530



Ø 25,5 - 85 mm
11048 kit **10048**
kit soufflet transmission [côté roue des deux côtés de l'essieu avant] SORENTO I 2.4-2.5 CRDi-3.3 V6 4WD-3.5 V6 4WD

oe: 495943E000



Ø 25 - 82 mm
11521 kit **10521**
kit soufflet crémaillère direction [essieu avant] SORENTO I 2.4-2.5 CRDi-3.3 V6-3.5 V6 4WD

oe: 51612H1A00 -- 495953E000



Ø 28 - 95 mm

11522 kit **10522**

kit soufflet crémaillère direction [essieu avant] SORENTO II 2.2 CRDi

oe: 495092PA10



Ø 15 - 54 mm

11553 kit **10553**

kit soufflet crémaillère direction [des deux côtés de l'essieu avant] SORENTO I 2.5 CRDi

oe: 5774007000 -- 0K55232125



21094

filtre transmission SORENTO II 2.2 CRDi-2.2 CRDi 4WD

oe: 463213B000



21096

filtre transmission SORENTO II 2.4 CVVT-2.4 CVVT 4WD-2.4 GDI-2.4 GDI 4WD

oe: 463213B600 -- 4632126000



Ø 60 mm - 7 gorges

05745

poulie alternateur SORENTO I 2.5 CRDi

oe: 373224A310 -- 373224A300



41015

support d'échappement SORENTO I 2.5 CRDi

oe: 0K2SA40061 -- 0K01640061



50255

capteur ABS SORENTO I 2.5 CRDi-3.3 V6-3.3 V6 4WD

oe: 956713E300 -- 956713E300



50256

capteur ABS SORENTO I 2.5 CRDi

oe: 956713E310

© INDUSTRIAL METALCAUCHO, S.L.U.



03289
thermostat d'eau 82 °C 1.6 GDI-1.6 GDI AWD

oe: 2550038400 -- 255002B400



30273
thermostat 82 °C 2.0 16V 4WD-2.0 CVVT-2.0 i 16V-2.0 CVVT AWD

oe: 2551042850 -- 2551042010



35825
bride de thermostat 82 °C 2.0 16V 4WD-2.0 CVVT-2.0 i 16V-2.0 CVVT AWD

oe: 2551042850 -- 2551042010



97006
durit de radiateur 1.7 CRDi

oe: 256412A100



97014
durit de radiateur 2.0 CRDi

oe: 254112E350



97015
durit de radiateur 2.0 CRDi

oe: 254121F350



39991 Filetage: M14 x 1,5
bouchon carter d'huile 1.6 GDI-2.0 16V 4WD-2.0 CRDi-2.0 CRDi AWD-2.0 CVVT-2.0 CRDi 4WD-2.0 CVVT AWD-2.0 i 16V-2.7 V6 4WD

oe: 2151221010 -- 2151221000

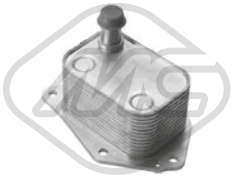

39080
radiateur d'huile 1.7 CRDi

oe: 264120A500



39081
radiateur d'huile 2.0 CRDi-2.0 CRDi AWD

oe: 264102F000 -- 264102F020

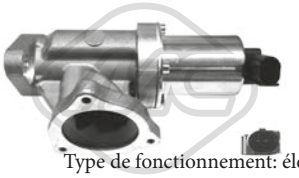

Type de fonctionnement: électrique
93088 Nombre de connexions: 2
vanne EGR sans joint d'étanchéite 2.0 CRDi-2.0 CRDi 4WD

oe: 2841027400 -- 2841027410



92166
conduite huile turbo 2.0 CRDi-2.0 CRDi 4WD

oe: 2824027900

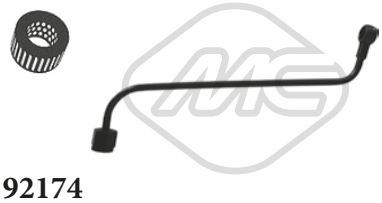

92174
conduite huile turbo 2.0 CRDi-2.0 CRDi 4WD

oe: 2824027000

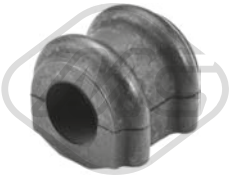

06472 Ø 24,0 mm
palier barre stabilisatrice [des deux côtés de l'essieu avant] 2.0 16V 4WD-2.0 CRDi-2.0 CRDi 4WD-2.0 i 16V

oe: 548132E100



06644 Ø 12,4 mm Ø 38 mm L: 55 mm
silentbloc bras de suspension [essieu avant] 2.0 16V 4WD-2.0 CRDi-2.0 CRDi 4WD-2.0 i 16V-2.7 V6 4WD

oe: 545512E000



06645 Ø 14,3 mm Ø 66 mm L: 60 mm
silentbloc bras de suspension [essieu avant] 2.0 16V 4WD-2.0 CRDi-2.0 CRDi 4WD-2.0 i 16V-2.7 V6 4WD

oe: 545842E000



06980 Ø 25,0 mm
palier barre stabilisatrice [des deux côtés de l'essieu avant] 2.0 16V 4WD-2.0 CRDi-2.0 CRDi 4WD-2.0 i 16V-2.7 V6 4WD

oe: 548130Z000



06993 Ø 15 mm
palier barre stabilisatrice [des deux côtés du pont arrière] 2.0 16V 4WD-2.0 CRDi-2.0 CRDi 4WD-2.0 i 16V-2.7 V6 4WD

oe: 555132E100 -- 555130Z000



40024
biellette barre stabilisatrice [essieu avant] 2.0 CRDi-2.0 i 16V

oe: 548302E200

© INDUSTRIAL METALCAUCHO, S.L.U.

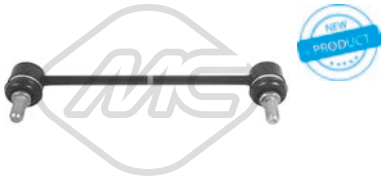

40025 L: 220 mm
biellette barre stabilisatrice [des deux côtés du pont arrière] 2.0 CRDi-2.0 i 16V

oe: 555301F000

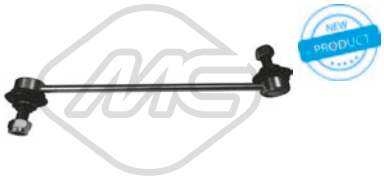

40026
biellette barre stabilisatrice [des deux côtés de l'essieu avant] 1.6 GDI-1.7 CRDi-2.0 CRDi

oe: 548301S000



40027 L: 140 mm
biellette barre stabilisatrice [des deux côtés du pont arrière] 1.6 GDI-2.0 CRDi

oe: 555302S200

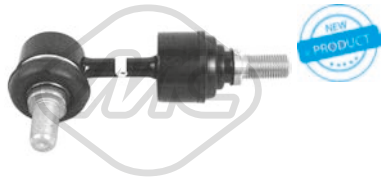

40028 L: 110 mm
biellette barre stabilisatrice [des deux côtés du pont arrière] 1.7 CRDi-2.0 CRDi

oe: 555303R000

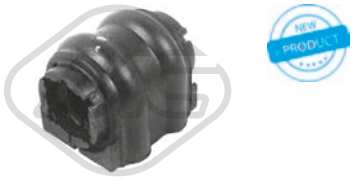

44010
palier barre stabilisatrice 1.6 GDI-1.7 CRDi-2.0 CRDi

oe: 555133N100

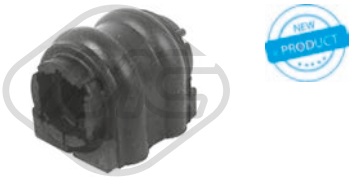

44011
palier barre stabilisatrice 1.6 GDI

oe: 555133N200



44012 Ø 13 mm L: 39 mm
palier barre stabilisatrice [des deux côtés du pont arrière] 1.6 GDI

oe: 555133N300



57192 Ø 14 mm Ø 40 mm L: 44 mm
silentbloc bras de suspension [essieu arrière inférieur] 1.6 GDI-1.7 CRDi-2.0 CRDi-2.0 16V 4WD-2.0 CRDi AWD-2.0 CVVT-2.0 CRDi 4WD-2.0 CVVT AWD-2.0 GDI-2.0 GDI AWD-2.0 i 16V
oe: 552532S100 -- 52345S0XA01



57231 Ø 14 mm Ø 49 mm
silentbloc bras de suspension [des deux côtés du pont arrière inférieur] 1.6 GDI-1.7 CRDi-2.0 CRDi-2.0 CVVT-2.0 i 16V-2.0 GDI

oe: 552152G000



06714 Ø 30 mm
support transmission 2.0 16V 4WD-2.0 CRDi AWD-2.0 CRDi 4WD-2.0 CVVT AWD

oe: KG0325100D -- LR006959



42014
butée amortisseur 1.6 GDI-1.7 CRDi-2.0 CRDi

oe: 546263S000



42022
butée amortisseur 2.0 CRDi-2.0 i 16V

oe: 546262E000



42053
soufflet amortisseur 2.0 CRDi-2.0 i 16V

oe: 546283B500



42054
soufflet amortisseur 1.6 GDI-1.7 CRDi-2.0 CRDi

oe: 546253Q000



42063
soufflet amortisseur 2.0 CRDi-2.0 i 16V

oe: 546252E000



Ø 137 mm
Nombre de dents: 27
90239 H: 72.5 mm
moyeu de roue [des deux côtés de l'essieu avant] 1.6 GDI

oe: 5175039603

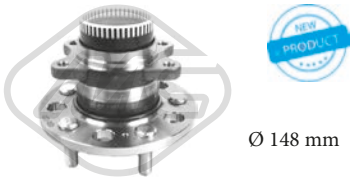

Ø 148 mm
90241 H: 108 mm
moyeu de roue [des deux côtés du pont arrière] 1.6 GDI-1.7 CRDi-2.0 CRDi

oe: 527303S200



Ø 137 mm
Nombre de dents: 27
90250 H: 75.5 mm
moyeu de roue [des deux côtés de l'essieu avant] 2.0 CRDi-2.0 i 16V

oe: 517502E100

© INDUSTRIAL METALCAUCHO, S.L.U.



Ø 139 mm

90251 H: 72 mm

moyeu de roue [des deux côtés de l'essieu avant] 2.0 CRDi-2.0 i 16V

oe: 527102E100



Ø 148 mm

Nombre de dents: 27

90252 H: 80.5 mm

moyeu de roue [des deux côtés du pont arrière] 1.6 GDI-1.7 CRDi-2.0 CRDi-2.0 i 16V

oe: 527102E500



Ø 139 mm

Nombre de dents: 27

90253 H: 72.5 mm

moyeu de roue [des deux côtés de l'essieu avant] 1.7 CRDi-2.0 CRDi

oe: 517503K000



74086 Ø 76 mm

kit de roulements de roue [essieu arrière] 1.7 CRDi-2.0 CRDi-2.0 i 16V

oe: 527201F000 -- 5271026530



Ø 24 - 90 mm

11523 kit **10523**

kit soufflet crémaillère direction [essieu avant] 1.6 GDI-1.7 CRDi-2.0 CRDi-2.0 16V 4WD-2.0 CRDi AWD-2.0 CVVT-2.0 CRDi 4WD-2.0 CVVT AWD-2.0 i 16V-2.7 V6 4WD

oe: 495941F400



Ø 23 - 76 mm

11524 kit **10524**

kit soufflet transmission [du côté boîte de vitesses des deux côtés de l'essieu avant] 2.0 CRDi-2.0 CRDi AWD

oe: 495952Y000 -- 495951F400



Ø 26 - 85 mm

11527 kit **10527**

kit soufflet crémaillère direction [essieu avant] 1.7 CRDi

oe: 495942Y900



Ø 21 - 64 mm

11525 kit **10525**

kit soufflet transmission [côté roue essieu avant] 2.0 CRDi-2.0 i 16V

oe: 495931F200



Ø 28 - 70.5 mm

11526 kit **10526**

kit soufflet transmission [côté roue] 1.6 GDI

oe: 495952Y800



Ø 16 - 51 mm

11555 kit **10555**

kit soufflet crémaillère direction [du côté boîte de vitesses] 1.6 GDI-1.7 CRDi-2.0 CRDi-2.0 16V 4WD-2.0 CRDi AWD-2.0 CVVT-2.0 CRDi 4WD-2.0 CVVT AWD-2.0 i 16V-2.7 V6 4WD

oe: 577402E000 -- 577402P000

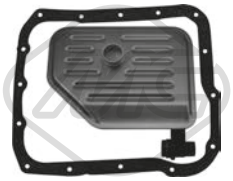

21036

filtre transmission 2.0 CRDi-2.0 CRDi 4WD-2.7 V6 4WD

oe: 4632139010



21094

filtre transmission 2.0 CRDi AWD-2.0 CRDi

oe: 463213B000



21096

filtre transmission 1.6 GDI-2.0 CVVT-2.0 CVVT AWD-2.0 GDI-2.0 GDI AWD

oe: 463213B600 -- 4632126000



06218 Ø 153.2 mm - 6 gorges

poulie vilebrequin avec amortisseur de vibrations 2.0 CRDi-2.0 CRDi 4WD

oe: 2312427400 -- 2312427300



06219 Ø 150 mm - 5 gorges

poulie vilebrequin avec amortisseur de vibrations 1.7 CRDi

oe: 231242A001

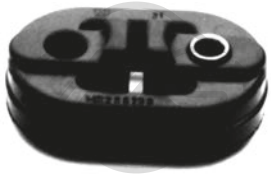

41026

support d'échappement 2.0 16V 4WD-2.0 CRDi 4WD-2.0 i 16V

oe: 287613B000 -- 287602D000



68023 L: 305 mm

bras + balai essuie-glace [arrière] 2.0 CVVT

oe: 988111H000 -- 988501H000

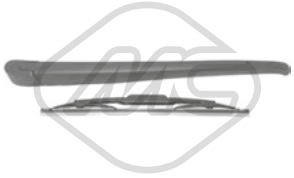

68024 L: 305 mm

bras + balai essuie-glace [arrière] 2.0 16V 4WD-2.0 CRDi-2.0 CRDi 4WD-2.0 i 16V-2.7 V6 4WD

oe: 988511F000 -- 988111F000

© INDUSTRIAL METALCAUCHO, S.L.U.



50232
capteur ABS 1.6 GDI

oe: 393502B030



50257
capteur ABS 2.0 CRDi-2.0 i 16V

oe: 956701F300

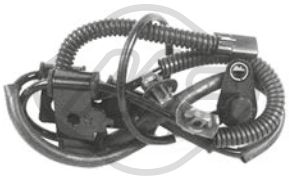

50258
capteur ABS 2.0 CRDi-2.0 i 16V

oe: 956701F310



50259
capteur ABS 2.0 CRDi-2.0 i 16V

oe: 956802E300



50260
capteur ABS 2.0 CRDi-2.0 i 16V

oe: 956802E310



50261
capteur ABS 1.6 GDI-1.7 CRDi-2.0 CRDi

oe: 956703W300

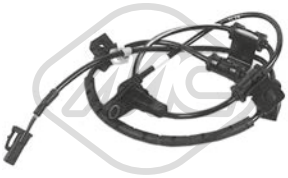

50262
capteur ABS 1.6 GDI-1.7 CRDi-2.0 CRDi

oe: 956713W300



50263
capteur ABS 1.6 GDI-1.7 CRDi-2.0 CRDi

oe: 956802S300

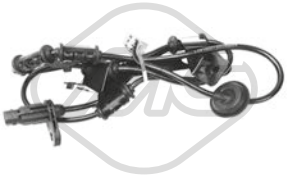

50264
capteur ABS 1.6 GDI-1.7 CRDi-2.0 CRDi

oe: 956812S300

© INDUSTRIAL METALCAUCHO, S.L.U.



03607 Pression [bar]: 0.70
bouchon vase d'expansion NIVA

oe:

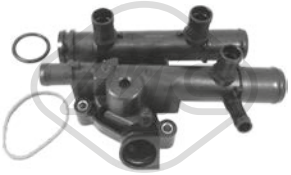

03646
bride liquide refroidissement 83 °C NIVA 1600-1600 4x4

oe: 8200262241 -- 4404721



07799
durit de radiateur NIVA 1600-1600 4x4-1700 i-1700 i 4x4-1900 D

oe: 21211303025



02452 Filetage: 14x125
bouchon carter d'huile NIVA 1900 D

oe: 0311.18 -- 0311.18



00203 Ø 72 mm
support moteur [essieu avant] NIVA 1600-1600 4x4-1700 i-1700 i 4x4-1900 D

oe: 4305266



00129
silentbloc [essieu arrière] NIVA 1600-1600 4x4-1700 i-1700 i 4x4-1900 D

oe: 4285901



00143 Ø 16,5 mm Ø 32 mm
silentbloc triangle [essieu avant inférieur] NIVA 1600-1600 4x4-1700 i-1700 i 4x4-1900 D

oe: 4150502

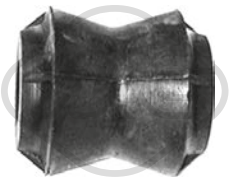

00163
silentbloc [essieu avant] NIVA 1600-1600 4x4-1700 i-1700 i 4x4-1900 D

oe: 4306215

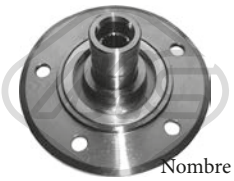

Ø 98 mm
Nombre de dents: 22
90289 H: 94.5 mm
moyeu de roue [des deux côtés de l'essieu avant] NIVA 1600-1600 4x4-1700 i

oe: 21213103012 -- 2121.310.3012



74064
kit de roulements de roue [essieu avant] 1.7-1600-1600 4x4-1700 i-1700 i 4x4-1900 D

oe: 2121310302010 -- 21213103020



Ø 24 - 85 mm
01613 kit
kit soufflet transmission [côté roue] NIVA 1600-1600 4x4-1700 i-1700 i 4x4-1900 D

oe: 21212215031



Ø 19 - 82 mm
01852 kit
kit soufflet transmission [côté roue des deux côtés de l'essieu avant] NIVA 1600-1600 4x4-1700 i-1900 D

oe: 21212215030

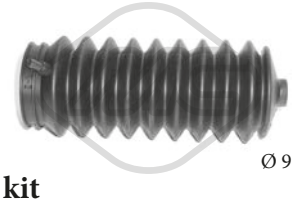

Ø 9 - 39 mm
01347 kit
kit soufflet crémaillère direction [des deux côtés de l'essieu avant] 1.7-1600-1600 4x4-1700 i-1700 i 4x4-1900 D

oe:



00220 Ø 52 mm Ø 130 mm
flector transmission NIVA 1600-1600 4x4-1700 i-1700 i 4x4-1900 D

oe: 4516801

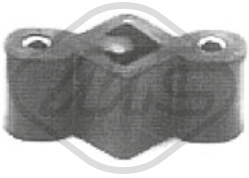

00156
support echappement NIVA 1600

oe: 4296060

© INDUSTRIAL METALCAUCHO, S.L.U.

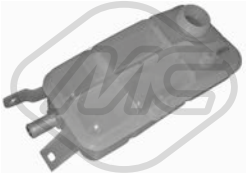

03758
vase d'expansion KAPPA 2.0 20V

oe: 46442367 -- 60654720



03795 Pression [bar]: 1,4
bouchon vase d'expansion DELTA III,THESIS 1.4-1.4 16V-1.6 JTD-1.9 JTD-2.0 T-2.0 JTD-2.4-2.4 JTD-3.0 V6-3.2 V6

oe: 46799364

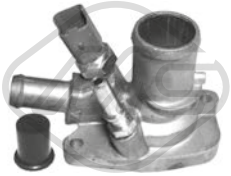

03852
bride liquide refroidissement 88 °C DELTA III 1.4-1.4 16V

oe: 55202371 -- 55202176



03863
bride liquide refroidissement 88 °C THESIS 2.4 JTD

oe: 46790294

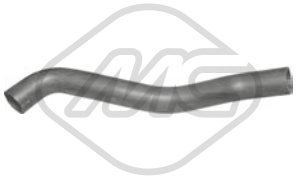

05119
durit de radiateur [inférieur] KAPPA 2.0 20V-2.0 20V T-2.4 20V

oe: SE021117207A



09444
durit de radiateur KAPPA 2.4 JTD

oe: 46532966 -- 46532966



30210
bride liquide refroidissement 88 °C THESIS 2.4 JTD

oe: 46813484



30212
bride liquide refroidissement 88 °C KAPPA 2.0 20V-2.4 20V

oe: 7756249 -- 0007756249

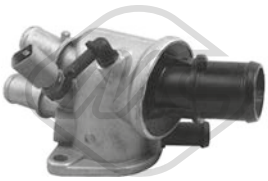

30215
bride liquide refroidissement 88 °C KAPPA 2.4 JTD

oe: 60815681

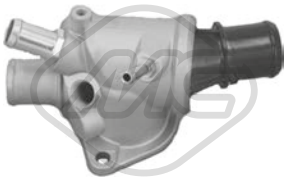

30276
bride liquide refroidissement 88 °C KAPPA 2.0 20V T

oe: 71718264 -- 46550095

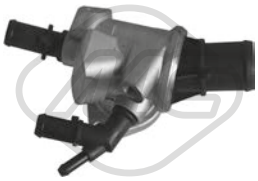

30282
bride liquide refroidissement 88 °C THESIS 2.4 JTD

oe: 55202887 -- 55202885

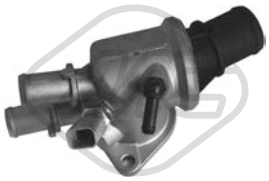

30296
bride liquide refroidissement 88 °C KAPPA 2.4 JTD

oe: 60814610 -- 0060814610

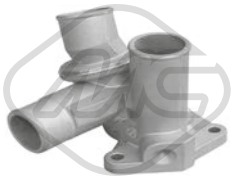

30297
bride de thermostat 85 °C THEMA 2500 TD

oe: 76713755 -- 7671373

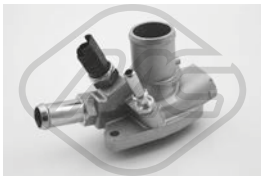

35714
thermostat 80 °C DELTA III 1.4

oe: 55208964



09897
durit de radiateur KAPPA 2.4 JTD

oe: 60815851 -- 60618108



04893 Ø 51.15 mm
bouchon bloc moteur DELTA III 1.4

oe: 91600682



03866
bouchon de remplissage d'huile KAPPA 2.0 20V-2.4 20V-2.4 JTD-2.4 T.DS

oe: 55187763



03837 Ø 80 mm
couvercle filtre huile DELTA III 1.4-1.4 16V-1.6 JTD

oe: 73500070

© INDUSTRIAL METALCAUCHO, S.L.U.



00675 Filetage: 22x1.5
bouchon carter d'huile DELTA III,KAPPA,THEMA 1.4-1.4 16V-1.6 JTD-2.0 JTD-2.0 16V T-2000 i.e-2000 16V T-2000-2000 16V-2000 T

oe: 7740368 -- 7734022

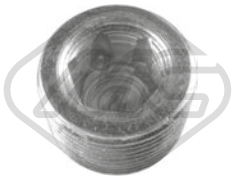

00676 Filetage: 22x1.5
bouchon carter d'huile DELTA III,KAPPA,THEMA 1.4-1.4 16V-1.6 JTD-2.0 JTD-2.0 16V T-2000 i.e-2000 16V T-2000-2000 16V-2000 T

oe: 7740368 -- 7734022



04062 Filetage: M 18 x 1,5
bouchon carter d'huile KAPPA,THESIS 2.0 20V-2.0 T-2.4 20V-2.4-2.4 JTD-2.4 T.DS

oe: 60813578 -- 60812431



05432 Filetage: M18x1,5
bouchon carter d'huile DELTA III 1.6 JTD-1.8-1.9 JTD-2.0 JTD

oe: 652950 -- 55196505



05673 Filetage: 12x150
bouchon carter d'huile DELTA III 1.4

oe: 55184773

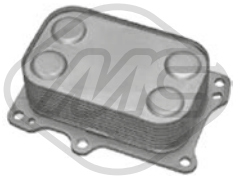

39097
radiateur d'huile DELTA III 1.4-1.4 16V

oe: 55219087 -- 55236756



00245
poignée jauge niveau huile KAPPA,THEMA 2.0 20V-2.0 16V T-2.0 20V T-2.4 20V-2.4 T.DS-2.4 JTD-3.0 24V-2000 16V-2000-2000 i.e-2000 16V T-2000 T-2500 TD-2500 TDS-3000 V6

oe: 4328493 -- 4102056



39158 L: 590 mm
jauge de niveau d'huile DELTA III 1.8

oe: 55223173



39159 L: 660 mm
jauge de niveau d'huile DELTA III 1.6 JTD

oe: 55227098



39160 L: 675 mm
jauge de niveau d'huile DELTA III 2.0 JTD

oe: 55227102



39162 L: 520 mm
jauge de niveau d'huile DELTA III 1.4 16V

oe: 55228657

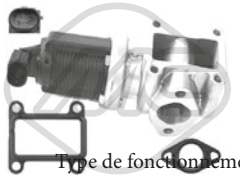

Type de fonctionnement: électro-nique
93009
vanne EGR avec joints THESIS 2.4 JTD

oe: 46823850 -- 93181981



Type de fonctionnement: électrique
93031 Nombre de connexions: 2
vanne EGR avec joints THESIS 2.4 JTD

oe: 50109013 -- 552090180



57834 Ø 20,50|7,7 mm Ø 15,0|23 mm
entretoise injecteur DELTA III 2.0 JTD

oe: 55221016

© INDUSTRIAL METALCAUCHO, S.L.U.

CIRCUIT TURBO COMPRESSEUR

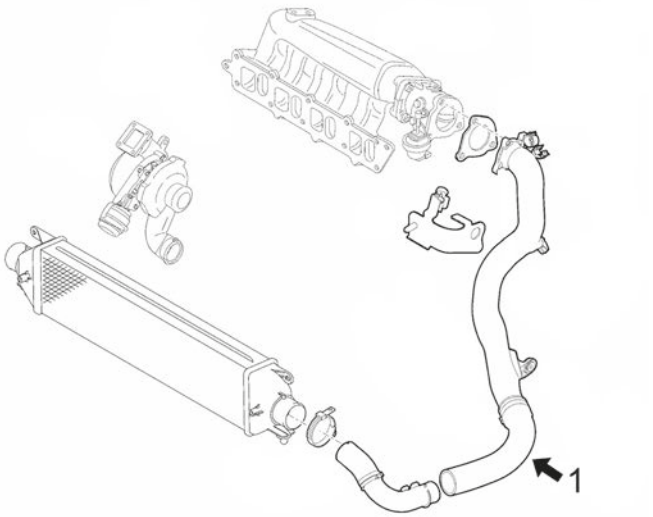

moteur 1.4 et 1.6D de 105-116-120CV

1	09611	durit flexible intercooler 120CH
	09612	durit flexible intercooler 105-116-120CH

C64M190M391M4788M7568TURBOP1 LANCIA DELTA III - KAPPA - THEMA - THESIS 11/1984 -



09611
durit turbor DELTA III 1.4

oe: 51868989 -- 50517501

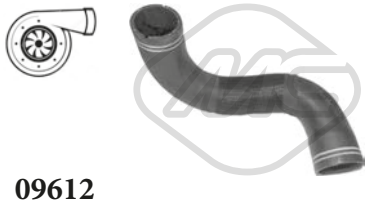

09612
durit turbor DELTA III 1.6 JTD

oe: 51964158 -- 51900149

84333 L: 1155/990 mm
cable d'accélération THEMA 2500 TD

oe: 82427765 -- 82390039

84338 L: 685 mm
cable d'accélération THEMA 2000 i.e-2000

oe: 82437904

84339 L: 1155/990 mm
cable d'accélération THEMA 2500 TD

oe: 82439691

84342 L: 1175 mm
cable d'accélération THEMA 2500 TDS

oe: 82448444

84597
cable d'accélération THEMA 2850 V6

oe: 82427081 -- 82427081

84601 L: 665 mm
cable d'accélération THEMA 2000 16V-2000 16V T

oe: 82437900

© INDUSTRIAL METALCAUCHO, S.L.U.



05577
support moteur [gauche] DELTA III 1.6 JTD

oe: 51711216 -- 46781889



57124
support moteur [essieu avant droit] DELTA III 1.6 JTD-1.9 JTD-2.0 JTD

oe: 51888093 -- 51888091

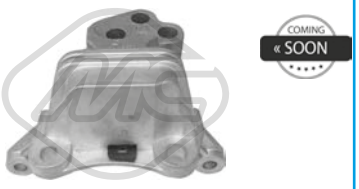

57128
support moteur [du côté boîte de vitesses gauche] DELTA III 1.6 JTD

oe: 51818330 -- 51840944

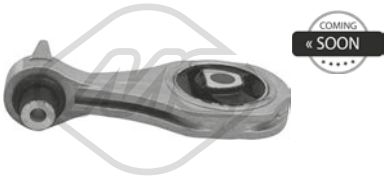

57129 L: 225 mm
support moteur [arrière essieu avant] DELTA III 1.6 JTD

oe: 51910857 -- 51818327

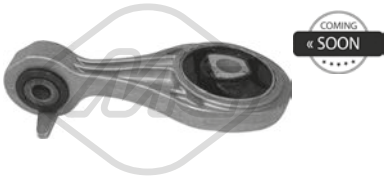

57634 L: 225 mm
support moteur [essieu avant] DELTA III 1.4-2.0 JTD

oe: 51910854 -- 51868089

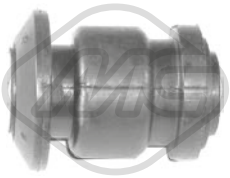

05345 Ø 13 mm Ø 42,3 mm
silentbloc triangle [essieu avant] DELTA III

oe: 55703629 -- 55703629



05420 Ø 13 mm Ø 67,5|80 mm L: 100 mm
silentbloc pont [essieu arrière] DELTA III 1.4-1.4 16V-1.6 JTD-1.8-1.9 JTD-2.0 JTD

oe: 51812443 -- 51840600



05634 L: 290 mm
biellette embout barre stabilisatrice [des deux côtés de l'essieu avant] DELTA III 1.4-1.4 16V-1.6 JTD-1.8-1.9 JTD-2.0 JTD

oe: 52006100 -- 51805269

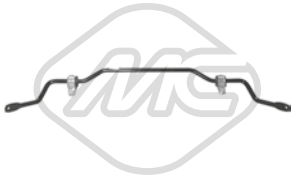

06418 L: 1066 mm
barre stabilisatrice [des deux côtés de l'essieu avant] DELTA III 1.4-1.4 16V-1.6 JTD-1.8-1.9 JTD-2.0 JTD

oe: 51797442

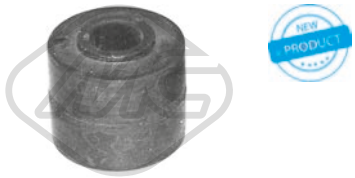

07260
palier barre stabilisatrice THEMA 2000 16V-2000 16V T-2000 i.e-2000-2000 T-2500 TD-2500 TDS-3000 V6

oe: 82398688 -- 60801433



05479 Ø 12,3 mm Ø 121 mm
support amortisseur [essieu avant] DELTA III,KAPPA 1.4-1.4 16V-1.6 JTD-1.8-1.9 JTD-2.0 20V T-2.0 JTD-2.0 16V T-2.0 20V-2.4 T.DS-2.4 JTD-2.4 20V-3.0 24V

oe: 50700886 -- 50702841



05585
jeu soufflet butée amortisseur [essieu avant] DELTA III 1.6 JTD-1.8-1.9 JTD-2.0 JTD

oe: 50709500 -- 50707333



06222
jeu soufflet butée amortisseur [essieu arrière] THEMA 2000 16V-2000 16V T-2000 i.e-2000-2000 T

oe: 82387603 -- 82423607



06224 Ø 19 mm Ø 60 mm
jeu soufflet butée amortisseur [essieu avant] THEMA 8.32-2000 16V T-2000 i.e-2000-2000 16V-2000 T-2500 TDS-2850 V6-3000 V6

oe: 82449489 -- 82381597



06388
butée amortisseur THEMA 8.32-2000 16V T-2000 i.e-2000-2000 T-2000 16V-2500 TDS-2500 TD-2850 V6-3000 V6

oe: 82444380 -- 82430665



Ø 116 mm
Nombre de dents: 25

90010 H: 71.5 mm
moyeu de roue [essieu avant] THEMA 8.32-2000 16V T-2000 i.e-2000-2000 16V-2000 T-2500 TDS-2500 TD-2850 V6

oe: 51733843 -- 7645817



Ø 117,5 mm

90116 H: 62 mm
moyeu de roue [des deux côtés du pont arrière] DELTA III 1.4-1.6 JTD-1.8-1.9 JTD-2.0 JTD

oe: 46512973 -- 46519901



Ø 117 mm

90218 H: 61.6 mm
moyeu de roue [des deux côtés du pont arrière] DELTA III 1.4-1.4 16V-1.6 JTD-1.8-1.9 JTD-2.0 JTD

oe: 71769738 -- 51754193

© INDUSTRIAL METALCAUCHO, S.L.U.

LANCIA DELTA III - KAPPA - THEMA - THESIS 11/1984 -



74049 Ø 42,0 mm Ø 94,0 mm
kit de roulements de roue [des deux côtés de l'essieu avant] THESIS 2.0 T-2.4-2.4 JTD

oe: 71738029 -- 60671437



74103 Ø 74 mm
kit de roulements de roue [essieu avant] DELTA III 1.4-1.4 16V-1.6 JTD

oe: 71753820 -- 92403013



74245 L: 210 mm
flexible de frein [essieu arrière] DELTA III 1.4-1.4 16V-1.6 JTD-1.8-1.9 JTD-2.0 JTD

oe: 7563845 -- 5972813



96144 L: 455 mm
flexible de frein [essieu avant] THESIS 2.0 T-2.4-2.4 JTD-3.0 V6-3.2 V6

oe: 4806.35 -- 7567862



Ø 25 - 81 mm
01115 kit **00099**
kit soufflet transmission [côté roue des deux côtés de l'essieu avant] KAPPA 2.0 20V

oe: 46429633



Ø 27 - 70 mm
01174 kit **00174**
kit soufflet transmission [du côté boîte de vitesses des deux côtés de l'essieu avant] DELTA III,THESIS 1.6 JTD-2.0 T-2.4-2.4 JTD-3.0 V6

oe: 51733779 -- 46308338



Ø 22 - 70 mm
01177 kit **00177**
kit soufflet transmission [du côté boîte de vitesses des deux côtés de l'essieu avant] DELTA III 1.4-1.6 JTD

oe: 46307840



Ø 27 - 94 mm
01217 kit **00217**
kit soufflet transmission [côté roue] KAPPA,THEMA 2.0 16V T-2.0 20V-2.0 20V T-2.4 T.DS-2.4 20V-3.0 24V-8.32-2000-2000 i.e-2000 16V T-2000 T-2000 16V-2500 TDS-2500 TD-2850 V6-3000 V6
oe:



Ø 23 - 99 mm
01510 kit **00510**
kit soufflet transmission [du côté boîte de vitesses des deux côtés de l'essieu avant] KAPPA,THEMA 2.0 20V-2000 16V-2000 16V T-2500 TDS

oe: 33211208443

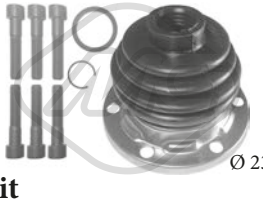

Ø 23 - 99 mm
01529 kit **00529**
kit soufflet transmission [du côté boîte de vitesses des deux côtés de l'essieu avant] KAPPA,THEMA 2.0 16V T-2.0 20V-2.0 20V T-2.4 20V-8.32-2000 i.e-2000 16V-2000 16V T-2000 T-2000-2500 TDS-2500 TD-2850
oe: 4315444 -- 4315445



Ø 27 - 86 mm
01614 kit **00614**
kit soufflet transmission [côté roue] KAPPA,THEMA 2.0 20V-2000 16V-2000 16V T-2000 i.e-2000-2000 T-2500 TD-2500 TDS-3000 V6

oe: 82409708 -- 82436966



Ø 23 - 80 mm
01996 kit **00996**
kit soufflet transmission [des deux côtés du pont arrière côté roue des deux côtés de l'essieu avant] eje delantero, ambos lados KAPPA,THEMA 2.0 20V-2000 16V-2000 16V T-2500 TDS-3000 V6
oe: 7761570



Ø 27 - 87,5 mm
11044 kit **10044**
kit soufflet transmission [du côté boîte de vitesses des deux côtés de l'essieu avant] DELTA III 1.4-1.4 16V-1.6 JTD

oe: 7N0498201B -- 1603281



Ø 27 - 90 mm
11049 kit **10049**
kit soufflet transmission [côté roue des deux côtés de l'essieu avant] DELTA III 1.4-1.6 JTD

oe: 46307733



Ø 27 - 98 mm
11056 kit **10056**
kit soufflet transmission [côté roue des deux côtés de l'essieu avant] DELTA III 1.8-1.9 JTD-2.0 JTD

oe: 46308480 -- 46308383

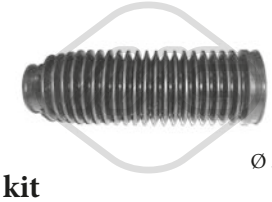

Ø 35 - 59 mm
01105 kit **00105**
kit soufflet crémaillère direction THESIS 2.0 T-2.4-2.4 JTD-3.0 V6-3.2 V6

oe: 36020094 -- 9947921

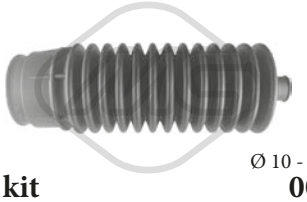

Ø 10 - 44 mm
01757 kit **00757**
kit soufflet crémaillère direction [droite] THEMA 8.32-2000 16V T-2000 i.e-2000-2000 T-2000 16V-2500 TDS-2500 TD-2850 V6-3000 V6

oe: 7583243

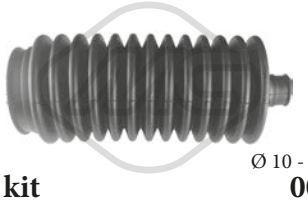

Ø 10 - 48 mm
01758 kit **00758**
kit soufflet crémaillère direction [gauche] THEMA 2500 TD-2500 TDS

oe:

© INDUSTRIAL METALCAUCHO, S.L.U.

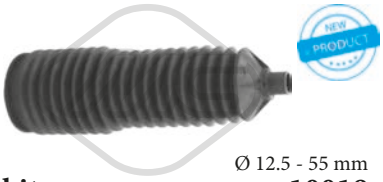

Ø 12.5 - 55 mm

11018 kit **10018**

kit soufflet crémaillère direction [essieu avant] KAPPA 2.0 16V T-2.0 20V-2.0 20V T-2.4 20V-2.4 JTD-2.4 T.DS

oe: 9948213 -- 9951290

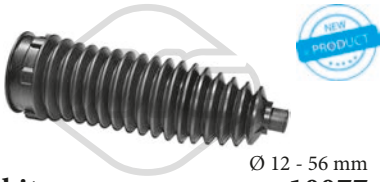

Ø 12 - 56 mm

11077 kit **10077**

kit soufflet crémaillère direction [droite] DELTA III 1.4-1.4 16V-1.6 JTD-1.8-1.9 JTD-2.0 JTD

oe: 77364341

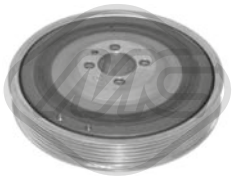

04308 Ø 169 mm - 6 gorges

poulie vilebrequin avec amortisseur de vibrations DELTA III 1.6 JTD-1.9 JTD-2.0 JTD

oe: 46780491



04412 Ø 185 mm - 6 gorges

poulie vilebrequin avec amortisseur de vibrations KAPPA,THESIS 2.4 JTD

oe: 55187707 -- 71747796

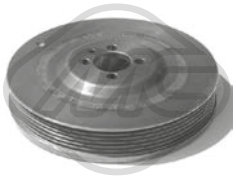

05689 Ø 169 mm - 6 gorges

poulie vilebrequin avec amortisseur de vibrations DELTA III 1.6 JTD-1.9 JTD-2.0 JTD

oe: 46780491

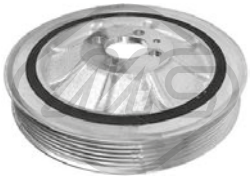

06211 Ø 164.78 mm - 6 gorges

poulie vilebrequin avec amortisseur de vibrations DELTA III 1.6 JTD-1.9 JTD-2.0 JTD

oe: 55265660 -- 55210310

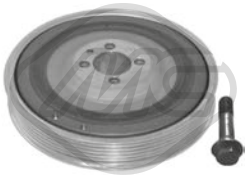

14308 Ø 169 mm - 6 gorges

kit poulie vilebrequin avec amortisseur de vibrations DELTA III 1.6 JTD-1.9 JTD-2.0 JTD

oe: 46780491



05001 Ø 17 mm Ø 61.2 mm - 6 gorges

poulie alternateur KAPPA 2.4 T.DS

oe: 9951162 -- 09948225

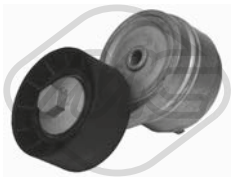

05090 Ø 65 mm

galet tendeur alternateur DELTA III 1.4-1.4 16V-1.6 JTD

oe: 55232827 -- 55195023

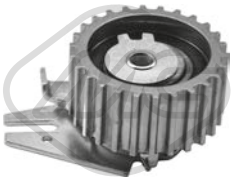

57142 Ø 65,0 mm

galet tendeur DELTA III,KAPPA,THESIS 1.6 JTD-1.9 JTD-2.0 JTD-2.4 JTD-2.4 T.DS

oe: 7778565 -- 71747799



57160 Ø 10,0 mm Ø 53,0 mm

galet tendeur DELTA III,KAPPA 1.6 JTD-1.8-1.9 JTD-2.0 JTD-2.4 JTD-2.4 T.DS

oe: 55187100



57165 Ø 60,0 mm

galet tendeur DELTA III 1.4-1.4 16V

oe: 73503128 -- 55248394



53168 L: 95 mm

rotule de direction [des deux côtés de l'essieu avant] DELTA III 1.4-1.4 16V-1.6 JTD-1.8-1.9 JTD-2.0 JTD

oe: 9949218

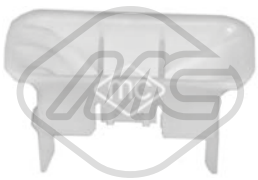

03873

butée cable embrayage DELTA III,THESIS 1.4-1.4 16V-1.6 JTD-1.8-1.9 JTD-2.0 T-2.0 JTD-2.4-2.4 JTD-3.0 V6-3.2 V6

oe: 46554494

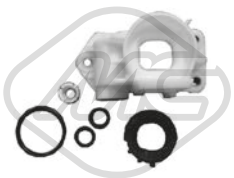

05690

jeu biellette BV KAPPA 3.0 24V

oe: 60812697 -- 46411550



05533

support echappement [centre] DELTA III 1.6 JTD

oe: 46546376 -- 46529211



05580

support echappement [arrière] DELTA III 1.4-1.4 16V-1.6 JTD-1.8-1.9 JTD-2.0 JTD

oe: 46810305

© INDUSTRIAL METALCAUCHO, S.L.U.

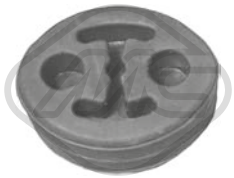

05624
support echappement KAPPA 2.0 16V T-2.0 20V-2.0 20V T-2.4 20V-2.4 JTD-2.4 T.DS-3.0 24V

oe: 82482580

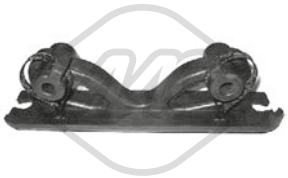

05643
support echappement [essieu avant] DELTA III 1.4-1.6 JTD-2.0 JTD

oe: 46810304 -- 46830390



02055
pompe lave-glaces THESIS 2.0 T-2.4-2.4 JTD-3.0 V6-3.2 V6

oe: 71730139 -- 46760972

© INDUSTRIAL METALCAUCHO, S.L.U.

CIRCUIT D'EAU

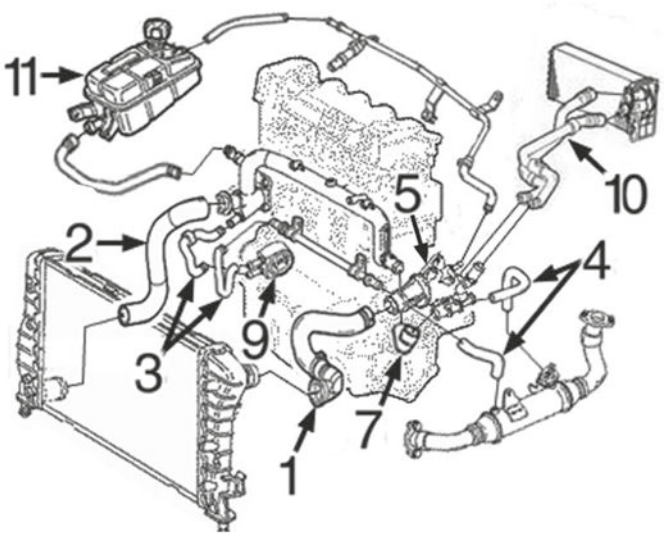

moteurs 1.9 JTD de 8 ou 16 soupapes :

1	09433	durit superior radiateur 1.9JTD/8v-1.9JTD/16v (connexion con abrazadera)
	09456	durit superior radiateur 1.9JTD/16v (connexion con raccord rapide)
2	09432	durit plus bas radiateur 1.9JTD/8v
	09457	durit plus bas radiateur 1.9JTD/16v
3	09424	jeu durit échangeur 1.9JTD-8v
4	09424	jeu durit de thermostat à sonda Lambda 1.9JTD-8v
	09425	jeu durit de thermostat à sonda Lambda 1.9JTD-16v
5	03863	bride de thermostat
7	09435	durit de tube rigide à thermostat, 1.9JTD/8v et 1.9JTD/16v de '02-
	09444	durit de tube rigide à thermostat 1.9JTD/8v -'02
9	06160	radiateur d'huile
10	09439	durit double chauffage 1.9JTD/8v
	09459	durit double chauffage 1.9JTD/16v
11	03848	bouchon de vase d'expansion (1,40 bar)

C64M4135CAP1 LANCIA LYBRA 07/1999 - 10/2005



03740 Pression [bar]: 1
bouchon vase d'expansion 1.6 16V-1.8 16V-1.9 JTD-2.0 20V-2.4 JTD

oe: 46402982

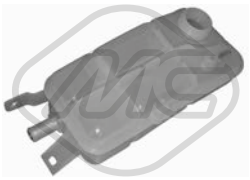

03758
vase d'expansion 1.9 JTD-2.0 20V-2.4 JTD

oe: 46442367 -- 60654720



03848 Pression [bar]: 1.4
bouchon vase d'expansion 1.6 16V-1.8 16V-1.9 JTD-2.0 20V-2.4 JTD

oe: 60654688 -- 60665757

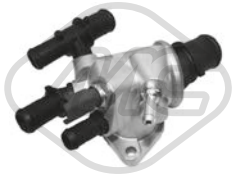

03863
bride liquide refroidissement 88 °C 1.9 JTD

oe: 46790294

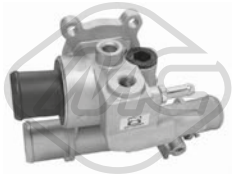

03931
bride liquide refroidissement 88 °C 1.6 16V

oe: 46776217



07613
durit de radiateur 1.9 JTD

oe: 60814794 -- 46522398



07622
durit de radiateur 1.9 JTD

oe: 46787771 -- 60816483



09424
durit de radiateur 1.9 JTD-2.4 JTD

oe: 46761247 -- 60816441



09425
durit de radiateur 1.9 JTD

oe: 55180811 -- 55180889

© INDUSTRIAL METALCAUCHO, S.L.U.



09432
durit de radiateur [inférieur] 1.9 JTD

oe: 60652131



09433
durit de radiateur [supérieur] 1.9 JTD

oe: 46458068



09435
durit de radiateur 1.9 JTD-2.4 JTD

oe: 46791348

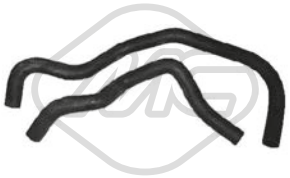

09442
jeu de durit échangeur 1.9 JTD

oe: 73502675 -- 73502674



09444
durit de radiateur 1.9 JTD-2.4 JTD

oe: 46532966 -- 46532966



09454
durit de radiateur 1.6 16V

oe: 46472385



09456
durit de radiateur [supérieur] 1.9 JTD

oe: 60679133



09457
durit de radiateur [inférieur] 1.9 JTD

oe: 60679135



30210
bride liquide refroidissement 88 °C 2.4 JTD

oe: 46813484

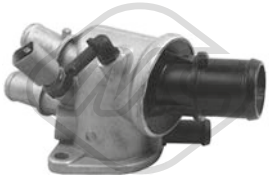

30215
bride liquide refroidissement 88 °C 1.9 JTD-2.4 JTD

oe: 60815681

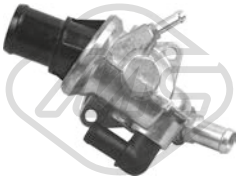

30216
bride liquide refroidissement 88 °C 1.6 16V-1.8 16V

oe: 60653946

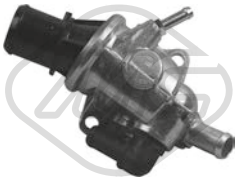

30226
bride liquide refroidissement 88 °C 1.8 16V

oe: 60676067

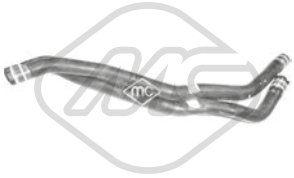

09439
durit chauffage 1.9 JTD

oe: 46783812



09459
durit chauffage 1.9 JTD

oe: 60686870



09902
durit de radiateur 1.9 JTD

oe: 46544805



03862
bouchon de remplissage d'huile

oe: 46548447 -- 55186485



03866
bouchon de remplissage d'huile

oe: 55187763



00675
Filetage: 22x1.5
bouchon carter d'huile 1.6 16V-1.8 16V-2.0 20V

oe: 7740368 -- 7734022

© INDUSTRIAL METALCAUCHO, S.L.U.

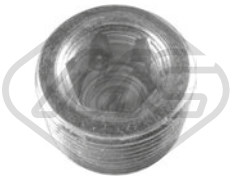

00676 Filetage: 22x1.5
bouchon carter d'huile 1.6 16V-1.8 16V-2.0 20V

oe: 7740368 -- 7734022



04062 Filetage: M 18 x 1,5
bouchon carter d'huile 1.8 16V-1.9 JTD-2.0 20V-2.4 JTD

oe: 60813578 -- 60812431



04126 Filetage: M20 x 150 mm
bouchon carter d'huile

oe: 46476967 -- 46476967

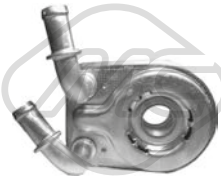

06160
radiateur d'huile 1.9 JTD

oe: 55180933 -- 60801915

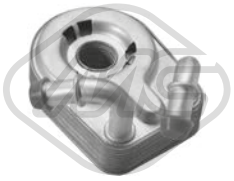

39094
radiateur d'huile 1.9 JTD

oe: 55180933 -- 60801915

05506 L: 615 mm
jauge de niveau d'huile 1.9 JTD

oe: 46528406



09360
durit recyclage 1.9 JTD

oe: 60816379



09463
durit recyclage

oe: 73501620



Type de fonctionnement: électrique
93031 Nombre de connexions: 2
vanne EGR avec joints 1.9 JTD-2.4 JTD

oe: 50109013 -- 552090180

© INDUSTRIAL METALCAUCHO, S.L.U.

CIRCUIT TURBO COMPRESSEUR

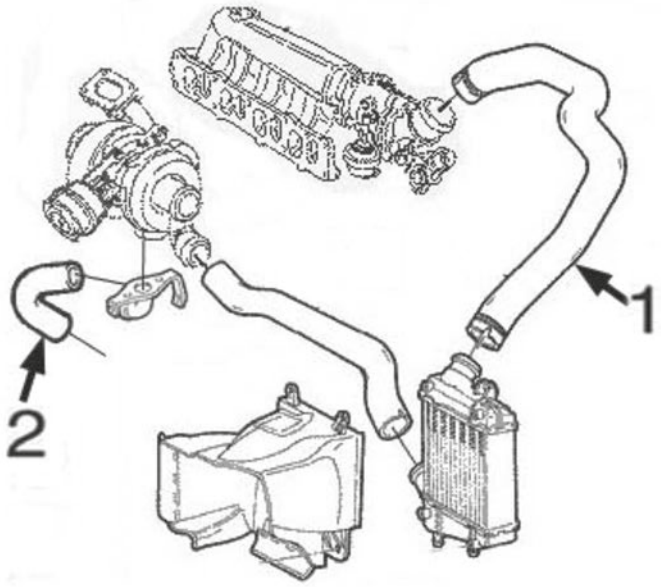

moteur 1.9JTD :

1	09446	durit admission refroidissement
2	09356	tube flexible lubrification Turbocompresor

C64M4135TURBOP1 LANCIA LYBRA 07/1999 - 10/2005



09356
durit turbo 1.9 JTD

oe: 46456214



09446
durit turbor 1.9 JTD

oe: 46458134

© INDUSTRIAL METALCAUCHO, S.L.U.

SUSPENSION AVANT & SUPPORTS DE MOTEUR

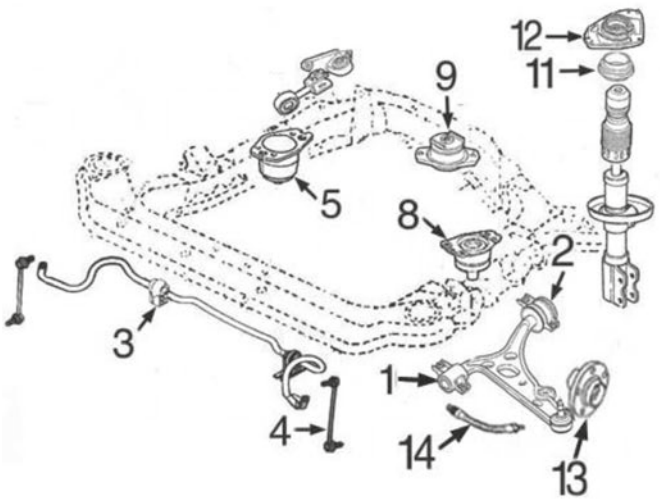

moteurs essence 1.6-1.8 et 2.0 || moteurs diesel 1.9JTD-2.4JTD

1	05561	silentbloc triangle AV D
	05562	silentbloc triangle
2	05552	silentbloc triangle
	05553	silentbloc triangle AV D
3	05556	palier de barre stabilisatrice Ø 22 mm
	05568	palier de barre stabilisatrice Ø 19 mm
4	05635	biellette de barre stabilisatrice
5	05538	support moteur à droite 1.8-1.9JTD-2.4JTD
8	05537	support moteur G 1.9JTD
	05541	support moteur G 1.6
9	05544	support moteur arrière 1.6-2.0
	05545	support moteur arrière 1.8
	05546	support moteur arrière 1.9JTD
11	04206	roulement support amortisseur
12	05748	support amortisseur AV
13	90010	Moyeu AV
14	96042	flexible de frein AV

C64M4135SOPDP1 LANCIA LYBRA 07/1999 - 10/2005

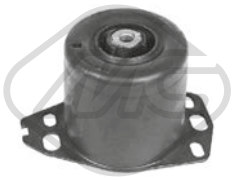

05537
support moteur [gauche] 1.8 16V-1.9 JTD-2.0 20V-2.4 JTD

oe: 46461190 -- 60816689

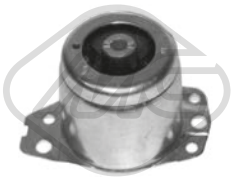

05538
support moteur [droite] 1.9 JTD-2.4 JTD

oe: 50501684 -- 46467328

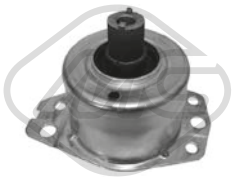

05540
support moteur [droite] 1.6 16V-1.8 16V

oe: 7777598 -- 7778602

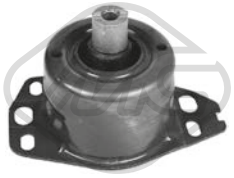

05541
support moteur [gauche] 1.6 16V

oe: 7778563



05544
support moteur [arrière] 1.6 16V-2.0 20V-2.4 JTD

oe: 46737763 -- 60814239



05545
support moteur [arrière] 1.9 JTD

oe: 46758638

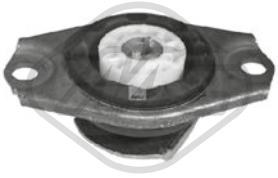

05546
support moteur [arrière] 1.9 JTD

oe: 7765921 -- 60814236



05552 Ø 21 mm
silentbloc triangle [essieu avant droit] 1.6 16V-1.8 16V-1.9 JTD-2.0 20V-2.4 JTD

oe: 46544490

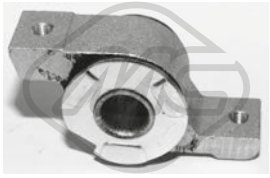

05553 Ø 21 mm
silentbloc triangle [essieu avant droit] 1.6 16V-1.8 16V-1.9 JTD-2.0 20V-2.4 JTD

oe: 46544491



05556 Ø 22 mm
palier barre stabilisatrice [essieu avant] 1.6 16V-1.8 16V-1.9 JTD-2.0 20V-2.4 20V-2.4 JTD

oe: 50702712 -- 50702714

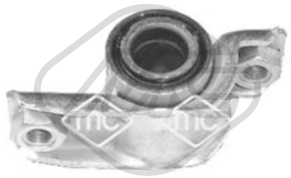

05561 Ø 19 mm Ø 21 mm
silentbloc triangle [essieu avant droit] 1.6 16V-1.8 16V-1.9 JTD-2.0 20V-2.4 JTD

oe: 46764746 -- 46525407



05562 Ø 19 mm Ø 21 mm
silentbloc triangle [essieu avant gauche] 1.6 16V-1.8 16V-1.9 JTD-2.0 20V-2.4 JTD

oe: 46764747 -- 46522142



05568 Ø 19 mm
palier barre stabilisatrice [essieu avant] 1.6 16V-1.8 16V-1.9 JTD-2.0 20V-2.4 20V-2.4 JTD

oe: 50702712 -- 50702714



05635 L: 275 mm
biellette embout barre stabilisatrice [essieu avant] 1.6 16V-1.8 16V-1.9 JTD-2.0 20V-2.4 JTD

oe: 60813377 -- 51701045



04206 Ø 78 mm Ø 128 mm
roulement support amortisseur [essieu avant] 1.6 16V-1.8 16V-1.9 JTD-2.0 20V-2.4 JTD

oe: 7601502 -- 60806398



05748
support amortisseur [essieu avant] 1.6 16V-1.8 16V-1.9 JTD-2.0 20V-2.4 JTD

oe: 46544151



Ø 116 mm
Nombre de dents: 25
90010 H: 71.5 mm
moyeu de roue [essieu avant] 1.6 16V-1.8 16V

oe: 51733843 -- 7645817



Ø 117,5 mm
90116 H: 62 mm
moyeu de roue [des deux côtés du pont arrière] 1.6 16V-1.8 16V-1.9 JTD-2.0 20V-2.4 JTD

oe: 46512973 -- 46519901



Ø 117 mm
90218 H: 61.6 mm
moyeu de roue [des deux côtés du pont arrière] 1.6 16V-1.8 16V-1.9 JTD-2.0 20V-2.4 JTD

oe: 71769738 -- 51754193



74100 Ø 37 mm Ø 72 mm
kit de roulements de roue 1.6 16V-1.8 16V

oe: 51753791 -- 71753061



96042 L: 435 mm
flexible de frein [des deux côtés de l'essieu avant] 1.6 16V-1.8 16V-1.9 JTD-2.0 20V-2.4 JTD

oe: 46454003



Ø 25 - 81 mm
01115 kit **00099**
kit soufflet transmission [côté roue des deux côtés de l'essieu avant] 1.8 16V-2.0 20V

oe: 46429633



Ø 24.5 - 80 mm
01120 kit
kit soufflet transmission [du côté boîte de vitesses des deux côtés de l'essieu avant]

oe: 46307784



Ø 20 - 65 mm
01154 kit **00154**
kit soufflet transmission [du côté boîte de vitesses des deux côtés de l'essieu avant] 1.6-1.6 16V

oe: 7715294



Ø 22 - 74 mm
01157 kit **00157**
kit soufflet transmission [côté roue des deux côtés de l'essieu avant] 1.6 16V

oe: 46307555 -- 46307575



Ø 21 - 68 mm
01159 kit **00159**
kit soufflet transmission [du côté boîte de vitesses des deux côtés de l'essieu avant]

oe: 431407283A -- 46307841



Ø 22 - 70 mm
01177 kit **00177**
kit soufflet transmission [du côté boîte de vitesses des deux côtés de l'essieu avant] 2.4 JTD

oe: 46307840

© INDUSTRIAL METALCAUCHO, S.L.U.



Ø 27 - 94 mm

01217 kit **00217**

kit soufflet transmission [côté roue]

oe:



Ø 23 - 99 mm

01510 kit **00510**

kit soufflet transmission [du côté boîte de vitesses des deux côtés de l'essieu avant]

oe: 33211208443

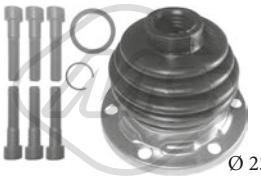

Ø 23 - 99 mm

01529 kit **00529**

kit soufflet transmission [du côté boîte de vitesses des deux côtés de l'essieu avant] 1.8 16V-2.0 20V

oe: 4315444 -- 4315445



Ø 23 - 99 mm

01611 kit **00611**

kit soufflet transmission [du côté boîte de vitesses des deux côtés de l'essieu avant]

oe: 4315444



Ø 27 - 86 mm

01614 kit **00614**

kit soufflet transmission [côté roue]

oe: 82409708 -- 82436966



Ø 23 - 80 mm

01996 kit **00996**

kit soufflet transmission [des deux côtés du pont arrière côté roue des deux côtés de l'essieu avant] eje delantero, ambos lados

oe: 7761570



Ø 24 - 92 mm

11033 kit **10033**

kit soufflet transmission [côté roue des deux côtés de l'essieu avant] 1.9 JTD

oe: 82430679 -- 60809610



Ø 27 - 90 mm

11049 kit **10049**

kit soufflet transmission [côté roue des deux côtés de l'essieu avant] 1.9 JTD-2.4 JTD

oe: 46307733

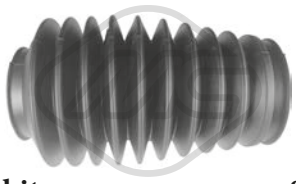

-

01773 kit **00773**

kit soufflet crémaillère direction 1.6 16V-1.8 16V-1.9 JTD-2.0 20V-2.4 JTD

oe: 1609073 -- 36020076

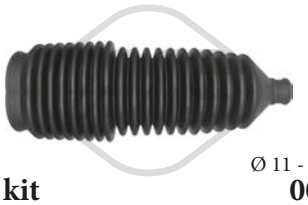

Ø 11 - 55 mm

01835 kit **00835**

kit soufflet crémaillère direction [essieu avant]

oe: 77363828 -- 77363828

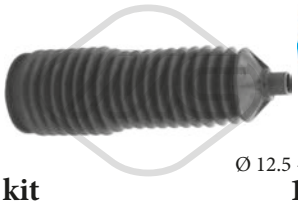

Ø 12.5 - 55 mm

11018 kit **10018**

kit soufflet crémaillère direction [essieu avant] 1.6-1.6 16V-1.8 16V-1.9 JTD-2.0 20V-2.4 20V-2.4 JTD

oe: 9948213 -- 9951290

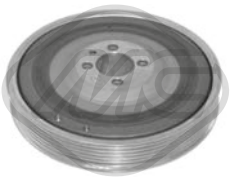

04308 Ø 169 mm - 6 gorges

poulie vilebrequin avec amortisseur de vibrations 1.9 JTD-2.0 20V

oe: 46780491



04412 Ø 185 mm - 6 gorges

poulie vilebrequin avec amortisseur de vibrations 2.4 JTD

oe: 55187707 -- 71747796

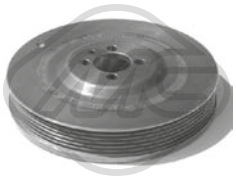

05689 Ø 169 mm - 6 gorges

poulie vilebrequin avec amortisseur de vibrations 1.9 JTD-2.0 20V

oe: 46780491

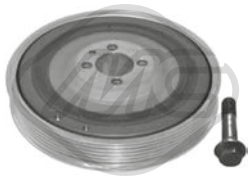

14308 Ø 169 mm - 6 gorges

kit poulie vilebrequin avec amortisseur de vibrations 1.9 JTD-2.0 20V

oe: 46780491

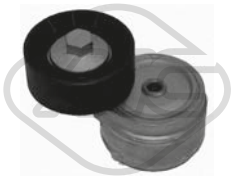

04927 Ø 65 mm

galet tendeur alternateur 1.9 JTD

oe: 55180011 -- 46546374



05001 Ø 17 mm Ø 61.2 mm - 6 gorges

poulie alternateur 1.9 JTD-2.4 JTD

oe: 9951162 -- 09948225



05683 Ø 10 mm Ø 80 mm

galet tendeur 1.9 JTD

oe: 60814033 -- 46794035

© INDUSTRIAL METALCAUCHO, S.L.U.

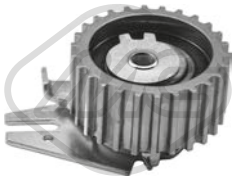

57142 Ø 65,0 mm
galet tendeur 1.9 JTD-2.4 JTD

oe: 7778565 -- 71747799

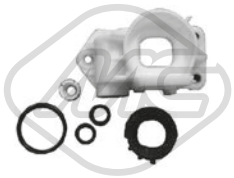

05690
jeu biellette BV 1.6 16V-1.8 16V-1.9 JTD-2.0 20V-2.4 20V-2.4 JTD

oe: 60812697 -- 46411550

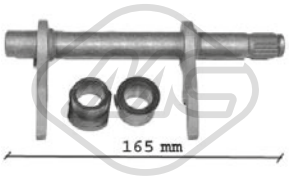

05707 L: 165|164 mm
fourchette embrayage 1.6 16V-1.8 16V-1.9 JTD-2.0 20V

oe: 46784964 -- 46784963



05715 Ø 21,5 mm Ø 40 mm
douille de guidage embrayage 1.6 16V-1.8 16V

oe: 46411140 -- 40004820



05624
support echappement 1.6 16V-1.8 16V-1.9 JTD-2.0 20V-2.4 JTD

oe: 82482580



02055
pompe lave-glaces 1.6 16V-1.8 16V-1.9 JTD-2.0 20V-2.4 JTD

oe: 71730139 -- 46760972



02058
pompe lave-glaces 1.6 16V-1.8 16V-1.9 JTD-2.0 20V-2.4 20V-2.4 JTD

oe: 46760973 -- 7688208

© INDUSTRIAL METALCAUCHO, S.L.U.

CIRCUIT D'EAU

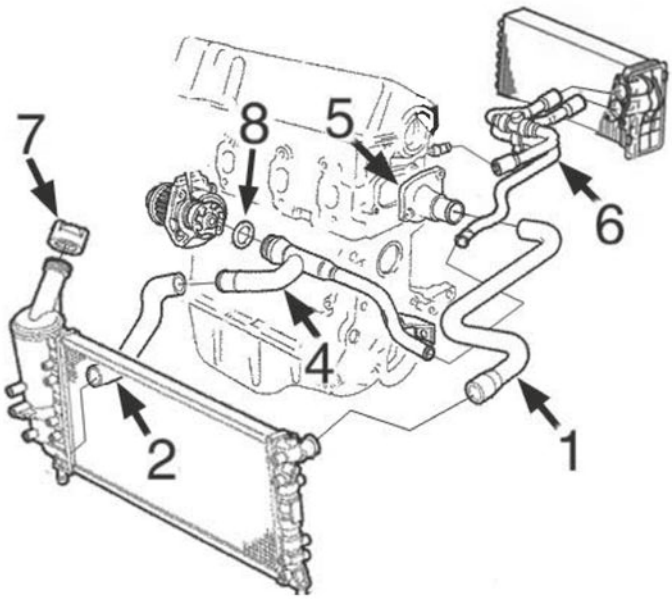

moteurs 1.4/8v et 1.4/16v :

1	09391	durit radiateur sup.
2	09351	durit radiateur inf.
4	03193	durit refroidissement
5	03852	bride de thermostat
6	09345	durit double chauffage
7	03795	bouchon de vase d'expansion
8	05776	joint d'étanchéité

C64M5163CAP1 LANCIA MUSA 10/2004 -

CIRCUIT D'EAU

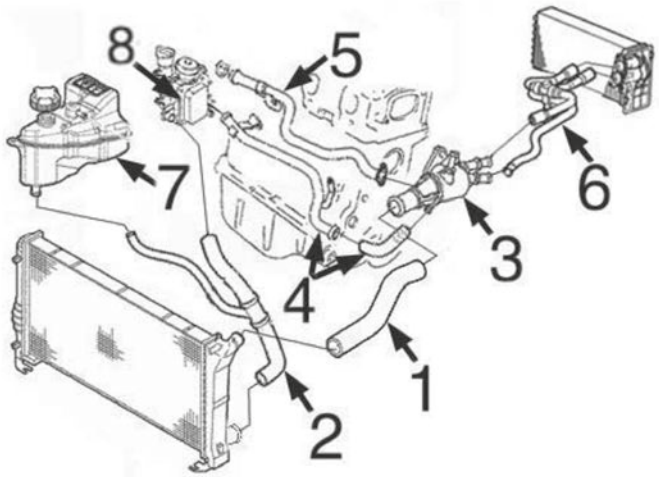

moteur 1.3MJTD turbo diesel :

1	09348	durit radiateur sup.
2	09349	durit radiateur inf.
3	03849	thermostat 70CH
	03886	thermostat 75-90CH
4	03215	tube métallique d'échangeur avec durit à thermostat
5	03216	tube métallique à pompe de l'eau
6	09419	durit double de chauffage
7	03740	bouchon de vase d'expansion
	03759	vase d'expansion
8	05731	échangeur thermique de l'eau/huile avec jeu joints

C64M5163CAP2 LANCIA MUSA 10/2004 -

© INDUSTRIAL METALCAUCHO, S.L.U.

TUBES DE RECYCLAGES

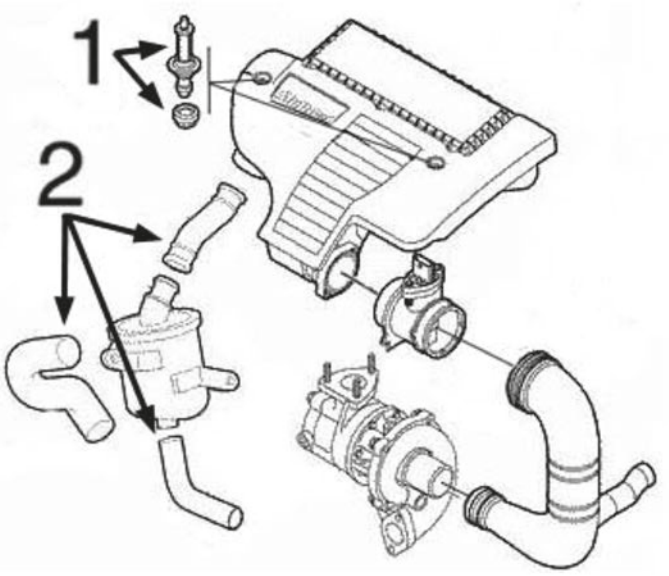

moteurs 1.3MJTD :

1	05662	jeu de vis
2	09386	jeu de 3 durit dévaporateures

C64M5163DESVP1 LANCIA MUSA 10/2004 -



03193
tube d'eau métallique 1.4

oe: 46527322 -- 73500704



03215
tube d'eau métallique 1.3 JTD

oe: 73500432 -- 55188299



03216
tube d'eau métallique 1.3 JTD

oe: 73502576 -- 7792369



03740 Pression [bar]: 1
bouchon vase d'expansion 1.3 JTD

oe: 46402982

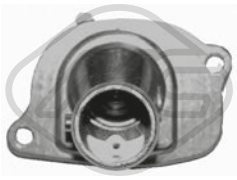

03756
couvercle thermostat 87 °C 1.4

oe: 7589135



03759
vase d'expansion 1.3 JTD-1.9 JTD

oe: 51739653



03795 Pression [bar]: 1,4
bouchon vase d'expansion 1.4

oe: 46799364

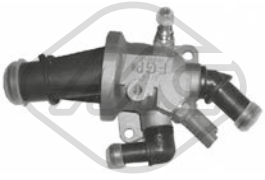

03849
bride liquide refroidissement 88 °C 1.3 JTD

oe: 55224021 -- 55180041

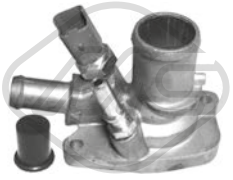

03852
bride liquide refroidissement 88 °C 1.4

oe: 55202371 -- 55202176

© INDUSTRIAL METALCAUCHO, S.L.U.



03886
bride liquide refroidissement 88 °C 1.3 JTD

oe: 55224022 -- 55202373



05776
joint d'étanchéité, pompe à eau 1.4

oe: 55185066



07308
durit de radiateur 1.9 JTD

oe: 46805852



07339
durit de radiateur 1.3 JTD

oe: 55180038 -- 55184653



07465
durit de radiateur 1.3 JTD

oe: 55180040



07467
durit de radiateur 1.3 JTD

oe: 51767354



07685
durit de radiateur 1.3 JTD

oe: 55187695 -- 51797376



08236 Ø 13 mm Ø 21 mm L: 75 mm
durit de radiateur [Pompe à eau] 1.3 JTD

oe: 55209535 -- 73501357



09347
durit de radiateur [supérieur] 1.4

oe: 51768827 -- 46543621



09348
durit de radiateur [supérieur] 1.3 JTD

oe: 46832288



09349
durit de radiateur [inférieur] 1.3 JTD

oe: 51749597



09351
durit de radiateur [inférieur] 1.4

oe: 51757064 -- 46748808



09391
durit de radiateur [supérieur] 1.4

oe: 46829719



09424
durit de radiateur 1.9 JTD

oe: 46761247 -- 60816441

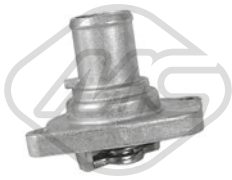

35693
thermostat d'eau 87 °C 1.3 JTD-1.4

oe: 46737644 -- 46523118



97762
durit de radiateur [supérieur] 1.3 JTD

oe: 51767913



07726
durit de radiateur 1.3 JTD

oe: 51742188

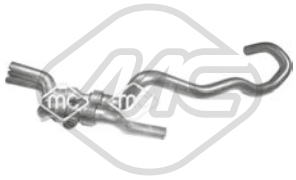

09345
durit chauffage 1.4

oe: 46544319

© INDUSTRIAL METALCAUCHO, S.L.U.



09419
durit chauffage 1.3 JTD

oe: 51776816



02789 Ø 50.15 mm
bouchon bloc moteur 1.4

oe: 7579570 -- 55182787



04893 Ø 51.15 mm
bouchon bloc moteur 1.4

oe: 91600682

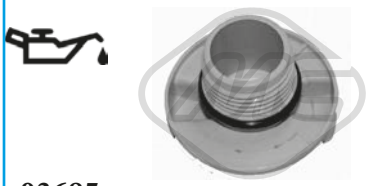

03685
bouchon de remplissage d'huile 1.3 JTD

oe: 73501331 -- 55197222



03862
bouchon de remplissage d'huile

oe: 46548447 -- 55186485



03866
bouchon de remplissage d'huile

oe: 55187763



05160 Ø 21 mm Ø 38 mm L: 61 mm
bouchon de remplissage d'huile

oe: 7545141



03837 Ø 80 mm
couvercle filtre huile 1.3 JTD

oe: 73500070

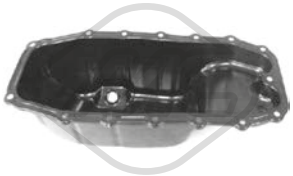

05915
carter d'huile 1.3 JTD

oe: 46743794 -- 55197679



05919
carter d'huile 1.4

oe: 46747597 -- 55200418

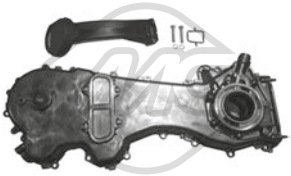

06581
jeu couvres courroie 1.3 JTD

oe: 55251472 -- 55205447



00675 Filetage: 22x1.5
bouchon carter d'huile 1.3 JTD-1.4

oe: 7740368 -- 7734022

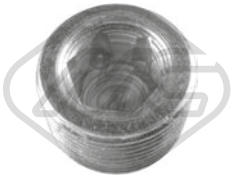

00676 Filetage: 22x1.5
bouchon carter d'huile 1.3 JTD-1.4

oe: 7740368 -- 7734022



04062 Filetage: M 18 x 1,5
bouchon carter d'huile 1.9 JTD

oe: 60813578 -- 60812431



05106 Filetage: 22x150
bouchon carter d'huile 1.3 JTD

oe: 46823517



05432 Filetage: M18x1,5
bouchon carter d'huile 1.6 JTD

oe: 652950 -- 55196505



05673 Filetage: 12x150
bouchon carter d'huile 1.4

oe: 55184773

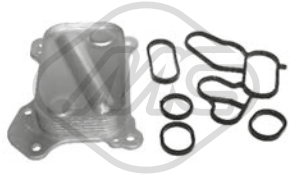

05731
radiateur d'huile 1.3 JTD

oe: 55197216 -- 73500434

© INDUSTRIAL METALCAUCHO, S.L.U.



39096
radiateur d'huile 1.3 JTD

oe: 55183548



00245
poignée jauge niveau huile 1.4

oe: 4328493 -- 4102056



05504 L: 660 mm
jauge de niveau d'huile 1.3 JTD

oe: 55191259

05508 L: 650 mm
jauge de niveau d'huile 1.9 JTD

oe: 46455268 -- 46467195

05509
jauge de niveau d'huile 1.4

oe: 55191663 -- 55211648



39157 L: 465 mm
jauge de niveau d'huile 1.4

oe: 46551164 -- 55191676



09360
durit recyclage 1.9 JTD

oe: 60816379



09386
jeu de 3 durits vapeur 1.3 JTD

oe: 55191438

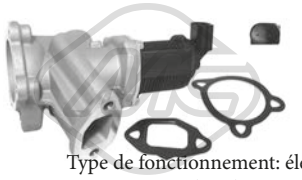

Type de fonctionnement: électrique
93005 Nombre de connexions: 2
vanne EGR avec joints 1.3 JTD

oe: 71789046 -- 50024007

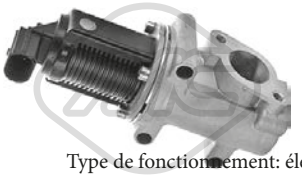

Type de fonctionnement: électrique
93028 Nombre de connexions: 2
vanne EGR avec joint d'étanchéite 1.9 JTD

oe: 46530857 -- 46778209



Type de fonctionnement: électrique
93031 Nombre de connexions: 2
vanne EGR avec joints 1.9 JTD

oe: 50109013 -- 552090180

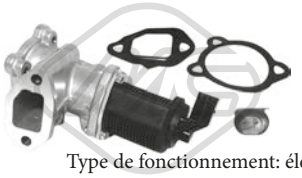

Type de fonctionnement: électrique
93044 Nombre de connexions: 2
vanne EGR avec joints 1.3 JTD

oe: 55192348 -- 55195196

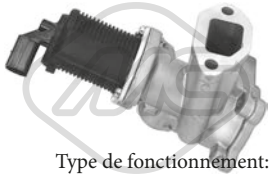

Type de fonctionnement: électrique
93083
vanne EGR 1.3 JTD

oe: 71793035 -- 71793033

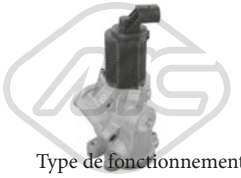

Type de fonctionnement: électrique
93084
vanne EGR 1.3 JTD

oe: 71793038 -- 71793410

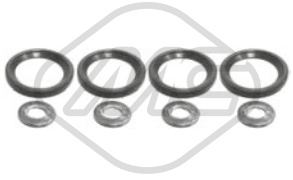

06585
kit injection 8 pièces 1.3 JTD

oe: 93188667 -- 93195391



92048
tuyauterie injection 1.3 JTD

oe: 46784581



92049
tuyauterie injection 1.3 JTD

oe: 55245385

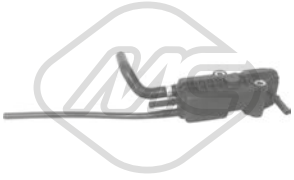

92072
tuyauterie injection 1.9 JTD

oe: 55219331

© INDUSTRIAL METALCAUCHO, S.L.U.

CIRCUIT TURBO COMPRESSEUR

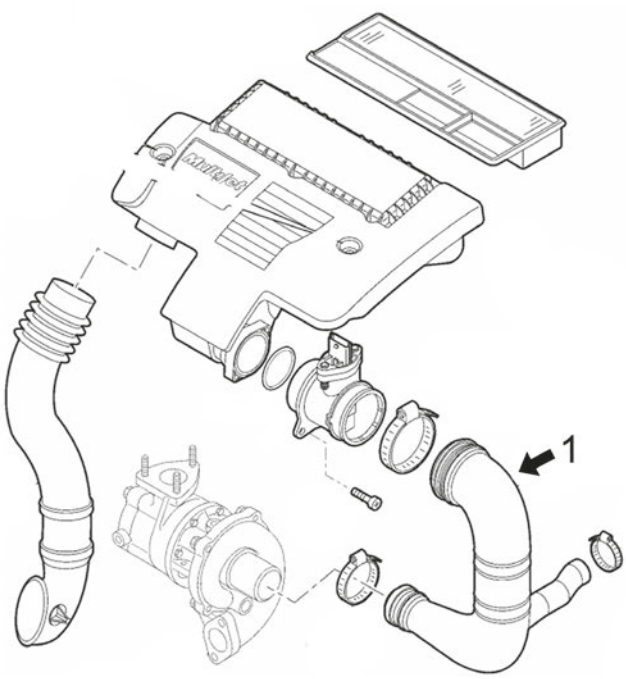

moteurs 1.3MJTD :

1	03864	durit filtre à air '05-
	03865	durit filtre à air '05-

C64M5163TURBOP1 LANCIA MUSA 10/2004 -



03864
durit turbo 1.3 JTD

oe: 55189127 -- 55184941



03865
durit turbo 1.3 JTD

oe: 51798935 -- 51793174



09357
durit turbor 1.9 JTD

oe: 46832870



09858 Ø 14,5 mm L: 225 mm
durit filtre à air 1.4

oe: 71740824

© INDUSTRIAL METALCAUCHO, S.L.U.

SUSPENSION AVANT & SUPPORTS DE MOTEUR

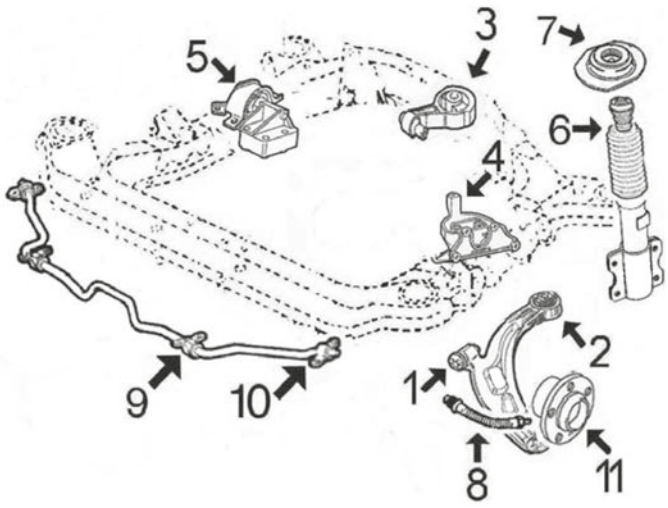

moteurs essence 1.4/8v et 1.4/16v :

1	04978	silentbloc
2	05660	silentbloc
3	04890	support moteur arrière
5	05492	support moteur à droite
6	05526	butée et soufflet amortisseur AV
7	04884	support amortisseur AV avec roulement
8	96050	flexible de frein AV
9	02834	palier de barre stabilisatrice
10	05605	support de barre stab
11	90016	Moyeu AV

C64M5163SOPDP1 LANCIA MUSA 10/2004 -

SUSPENSION AVANT & SUPPORTS DE MOTEUR

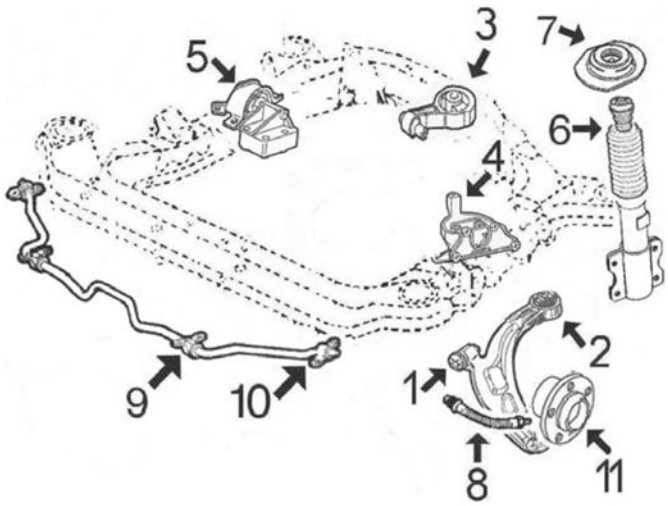

moteurs diesel 1.3MJTD et 1.9JTD :

1	04978	silentbloc
2	05660	silentbloc
3	05260	support moteur arrière 1.3MJTD
4	05659	support moteur G 1.3MJTD BVM
5	05083	support moteur à droite 1.9JTD
	05569	support moteur à droite 1.3MJTD
6	05526	butée et soufflet amortisseur AV
7	04884	support amortisseur
8	96050	flexible de frein AV
9	02834	palier de barre stabilisatrice
10	05605	support de barre stab
11	90010	Moyeu AV

C64M5163SOPDP2 LANCIA MUSA 10/2004 -

© INDUSTRIAL METALCAUCHO, S.L.U.

SUSPENSION ARRIERE

1	05464	silentbloc pont arrière
2	90116	moyeu de roue arrière avec roulement
3	96051	flexible frein AR

C64M5163SOPTP1 LANCIA MUSA 10/2004 -

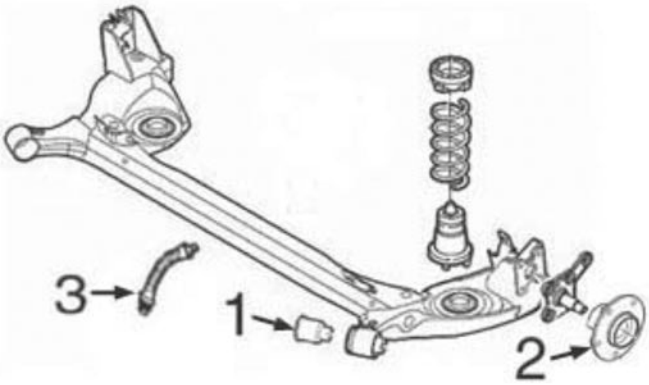

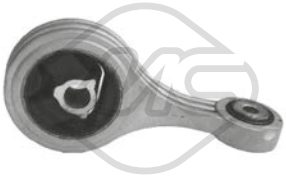

04890 L: 225 mm
support moteur [arrière] 1.4

oe: 46528871 -- 46844208



05083
support moteur [droite] 1.9 JTD

oe: 46844628 -- 46546187

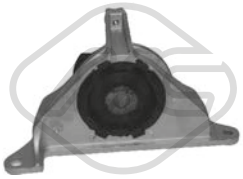

05084
support moteur [gauche] 1.4

oe: 46844207 -- 46809633



05260 L: 205 mm
support moteur [arrière] 1.3 JTD

oe: 51744337 -- 46845347



05492
support moteur [droite] 1.4

oe: 51739095 -- 46840661

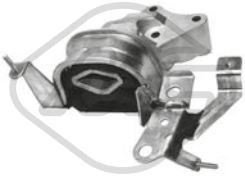

05569
support moteur [droite] 1.3 JTD

oe: 51757886

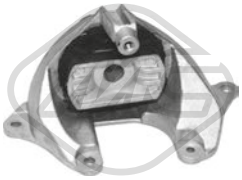

05659
support moteur [gauche] 1.3 JTD

oe: 46845345



02834 Ø 19 mm
palier barre stabilisatrice [essieu avant] 1.3 JTD-1.9 JTD

oe: 7780450



04978 Ø 12 mm Ø 34 mm
silentbloc triangle [avant essieu avant] 1.3 JTD-1.9 JTD

oe: 46748800

© INDUSTRIAL METALCAUCHO, S.L.U.



05464 Ø 12 mm Ø 54 mm
silentbloc pont [essieu arrière] 1.3 JTD-1.4-1.6 JTD-1.9 JTD

oe: 46741920 -- 46761279

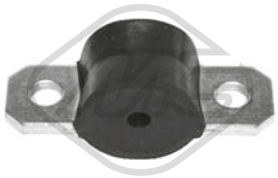

05605 Ø 10 mm
support barre stabilisatrice [essieu avant] 1.3 JTD-1.4-1.6 JTD-1.9 JTD

oe: 7750990



05660 Ø 14 mm Ø 60 mm
silentbloc triangle [essieu avant] 1.3 JTD-1.4-1.9 JTD

oe: 50703231



06420 Ø 22 mm
barre stabilisatrice [essieu avant] 1.3 JTD-1.4

oe: 51784895

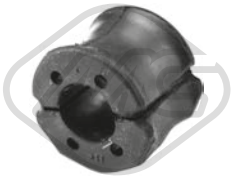

07259 Ø 22 mm
palier barre stabilisatrice [des deux côtés de l'essieu avant] 1.3 JTD-1.4-1.6 JTD-1.9 JTD

oe: 7750983

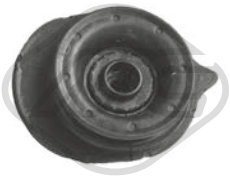

04884 Ø 12 mm Ø 90 mm L: 131,5 mm
support amortisseur [essieu avant] 1.3 JTD-1.4-1.9 JTD

oe: 51876262 -- 51856857



05526 Ø 20 mm
butée amortisseur [essieu avant] 1.3 JTD-1.4-1.6 JTD-1.9 JTD

oe: 50702892



06374
support d'échappement [essieu arrière] 1.3 JTD

oe: 7718578



Ø 116 mm
Nombre de dents: 25
90010 H: 71.5 mm
moyeu de roue [essieu avant] 1.3 JTD-1.6 JTD-1.9 JTD

oe: 51733843 -- 7645817



Ø 116 mm
Nombre de dents: 22
90016 H: 62.5 mm
moyeu de roue [essieu avant] 1.4

oe: 7672265 -- 7608131



Ø 117,5 mm
90116 H: 62 mm
moyeu de roue [des deux côtés du pont arrière] 1.3 JTD-1.4-1.9 JTD

oe: 46512973 -- 46519901

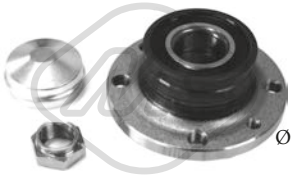

Ø 117 mm
90218 H: 61.6 mm
moyeu de roue [des deux côtés du pont arrière] 1.3 JTD-1.4-1.6 JTD-1.9 JTD

oe: 71769738 -- 51754193



74100 Ø 37 mm Ø 72 mm
kit de roulements de roue 1.3 JTD-1.6 JTD-1.9 JTD

oe: 51753791 -- 71753061



96050 L: 480 mm
flexible de frein [essieu avant] 1.3 JTD-1.4-1.9 JTD

oe: 51759361 -- 51767150

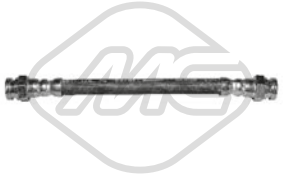

96051 L: 195 mm
flexible de frein [des deux côtés du pont arrière] 1.3 JTD-1.4-1.9 JTD

oe: 46542040



Ø 21 - 68 mm
01148 kit **00148**
kit soufflet transmission [du côté boîte de vitesses des deux côtés de l'essieu avant]

oe: 46307841 -- 46307841



Ø 20 - 65 mm
01154 kit **00154**
kit soufflet transmission [du côté boîte de vitesses des deux côtés de l'essieu avant] 1.4

oe: 7715294

© INDUSTRIAL METALCAUCHO, S.L.U.



Ø 24 - 80 mm

01155 kit **00155**

kit soufflet transmission [côté roue des deux côtés de l'essieu avant] 1.3 JTD-1.9 JTD

oe: 46308323



Ø 22 - 74 mm

01157 kit **00157**

kit soufflet transmission [côté roue des deux côtés de l'essieu avant] 1.4

oe: 46307555 -- 46307575



Ø 22 - 70 mm

01177 kit **00177**

kit soufflet transmission [du côté boîte de vitesses des deux côtés de l'essieu avant] 1.6 JTD

oe: 46307840



Ø 21 - 65 mm

01282 kit **00282**

kit soufflet transmission [du côté boîte de vitesses des deux côtés de l'essieu avant] 1.3 JTD

oe: 71771172 -- 46308326



Ø 23 - 99 mm

01510 kit **00510**

kit soufflet transmission [du côté boîte de vitesses des deux côtés de l'essieu avant] 1.3 JTD-1.4-1.9 JTD

oe: 33211208443

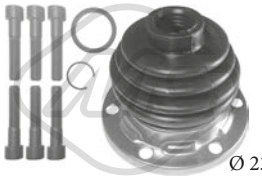

Ø 23 - 99 mm

01529 kit

kit soufflet transmission [du côté boîte de vitesses des deux côtés de l'essieu avant] 1.3 JTD

oe: 4315444 -- 4315445



Ø 23 - 99 mm

01611 kit **00611**

kit soufflet transmission [du côté boîte de vitesses des deux côtés de l'essieu avant]

oe: 4315444



Ø 23 - 80 mm

01996 kit **00996**

kit soufflet transmission [des deux côtés du pont arrière côté roue des deux côtés de l'essieu avant] eje delantero, ambos lados 1.3 JTD

oe: 7761570



Ø 24 - 80 mm

11047 kit **10047**

kit soufflet transmission [côté roue des deux côtés de l'essieu avant] 1.3 JTD

oe: 46308323



Ø 27 - 90 mm

11049 kit **10049**

kit soufflet transmission [côté roue des deux côtés de l'essieu avant] 1.6 JTD

oe: 46307733

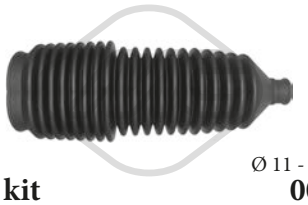

Ø 11 - 55 mm

01835 kit **00835**

kit soufflet crémaillère direction [essieu avant]

oe: 77363828 -- 77363828



05263

carter d'huile 1.9 JTD

oe: 46753459 -- 46770103

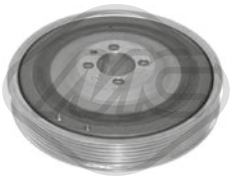

04308 Ø 169 mm - 6 gorges

poulie vilebrequin avec amortisseur de vibrations 1.6 JTD-1.9 JTD

oe: 46780491



04719 Ø 164 mm - 6 gorges

poulie vilebrequin avec amortisseur de vibrations 1.3 JTD

oe: 46819147 -- 55200498

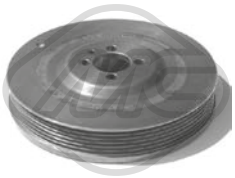

05689 Ø 169 mm - 6 gorges

poulie vilebrequin avec amortisseur de vibrations 1.6 JTD-1.9 JTD

oe: 46780491

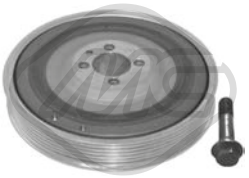

14308 Ø 169 mm - 6 gorges

kit poulie vilebrequin avec amortisseur de vibrations 1.6 JTD-1.9 JTD

oe: 46780491



04927 Ø 65 mm

galet tendeur alternateur

oe: 55180011 -- 46546374



05001 Ø 17 mm Ø 61.2 mm - 6 gorges

poulie alternateur

oe: 9951162 -- 09948225

© INDUSTRIAL METALCAUCHO, S.L.U.

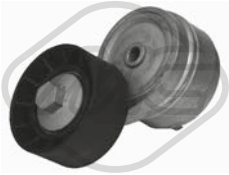

05090 Ø 65 mm
galet tendeur alternateur 1.4

oe: 55232827 -- 55195023



05658 Ø 65 mm
galet tendeur alternateur 1.3 JTD

oe: 51821652



05670 Ø 17 mm Ø 54 mm - 6 gorges
poulie alternateur 1.3 JTD

oe: 77364723

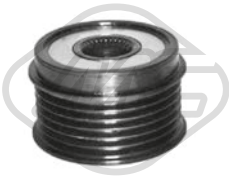

05671 Ø 16 mm Ø 54 mm - 6 gorges
poulie alternateur 1.3 JTD

oe: 77367129 -- 77362721



05683 Ø 10 mm Ø 80 mm
galet tendeur 1.9 JTD

oe: 60814033 -- 46794035

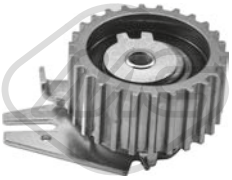

57142 Ø 65,0 mm
galet tendeur 1.6 JTD-1.9 JTD

oe: 7778565 -- 71747799



57160 Ø 10,0 mm Ø 53,0 mm
galet tendeur 1.6 JTD-1.9 JTD

oe: 55187100



57161 Ø 55,5 mm
galet tendeur 1.4

oe: 55233759 -- 55183497



57165 Ø 60,0 mm
galet tendeur 1.4

oe: 73503128 -- 55248394

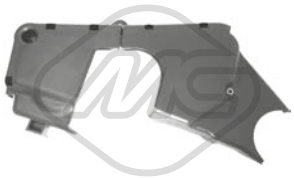

03867
jeu couvres courroie 1.4

oe: 55183452 -- 55183453



03868
jeu couvres courroie

oe: 73500818 -- 46810267

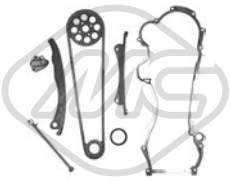

05239
kit de distribution 1.3 JTD

oe: 55251472 -- 55205447

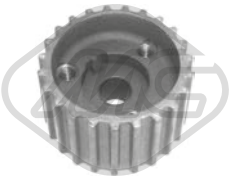

05478 Nombre de dents: 23
pignon distributeur 1.4

oe: 55203781 -- 46520164

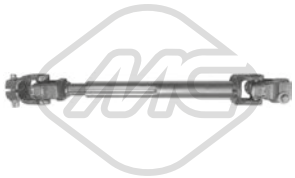

06161
croisillon colonne de direction [essieu avant] 1.3 JTD-1.4-1.9 JTD

oe: 71719534

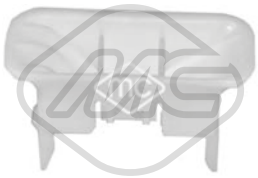

03873
butée cable embrayage 1.3 JTD-1.4-1.6 JTD-1.9 JTD

oe: 46554494



04268 L: 183.4 mm
fourchette embrayage 1.4

oe: 7617578

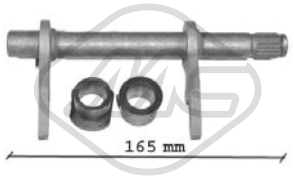

05707 L: 165|164 mm
fourchette embrayage 1.3 JTD-1.9 JTD

oe: 46784964 -- 46784963



05714 Ø 25 mm
douille de guidage embrayage 1.3 JTD

oe: 46411117

© INDUSTRIAL METALCAUCHO, S.L.U.



02639
support echappement 1.3 JTD-1.4-1.9 JTD

oe: 7718578



05533
support echappement [centre] 1.3 JTD-1.4-1.6 JTD-1.9 JTD

oe: 46546376 -- 46529211



05662
butée élastique, cache moteur 1.3 JTD

oe: 51818285 -- 5850817



02058
pompe lave-glaces 1.3 JTD-1.4-1.6 JTD-1.9 JTD

oe: 46760973 -- 7688208



68041 L: 330 mm
bras + balai essuie-glace [arrière] 1.3 JTD-1.4-1.6 JTD-1.9 JTD

oe: 46835901



68044 L: 325 mm
bras + balai essuie-glace [arrière] 1.3 JTD-1.4-1.9 JTD

oe: 7781640



68119 L: 325 mm
bras + balai essuie-glace [arrière] 1.3 JTD-1.4-1.6 JTD-1.9 JTD

oe: 7781640

© INDUSTRIAL METALCAUCHO, S.L.U.

CIRCUIT D'EAU

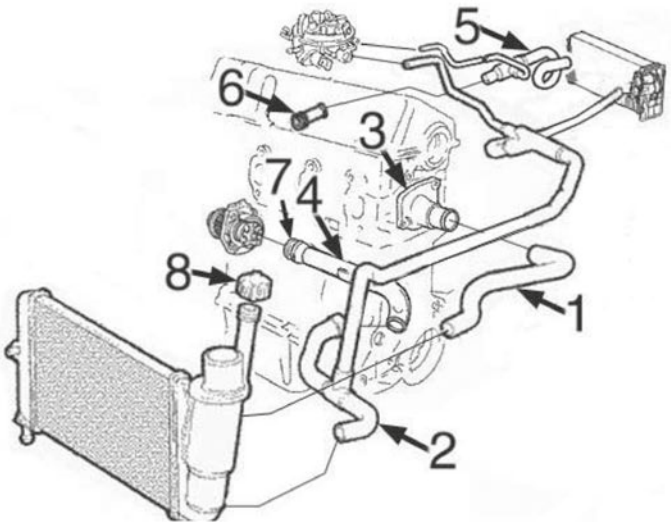

moteurs 1.1 - 1.2 8/16v - 1.4 :

1	08459	durit superior radiateur 1.1-1.2/8v (-'00)
	09347	durit superior radiateur 1.1-1.2/8v ('00-)
2	08460	durit plus bas radiateur 1.1-1.2/8v
	09351	durit plus bas radiateur 1.4
3	03756	bride de thermostat
4	03100	durit refroidissement
5	08468	durit del chauffage 1.1-1.2/8v
6	03128	manchon 1.1-1.2/8v
7	05776	joint d'étanchéité
8	03848	bouchon de vase d'expansion

C64M4050CAP1 LANCIA Y 11/1995 - 09/2003



03100
tube d'eau métallique 1.1-1.2-1.2 16V

oe: 55185064 -- 46419454

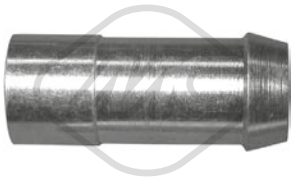

03128
manchon 1.1

oe: 7747183



03740 Pression [bar]: 1
bouchon vase d'expansion 1.1-1.2-1.2 16V-1.4 12V

oe: 46402982

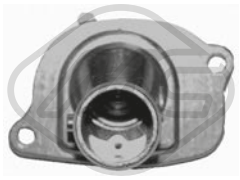

03756
couvercle thermostat 87 °C 1.1-1.2-1.2 16V-1.4 12V

oe: 7589135

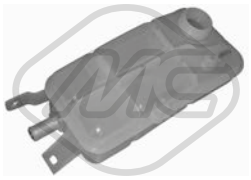

03758
vase d'expansion 1.1-1.2-1.2 16V-1.4 12V

oe: 46442367 -- 60654720



03848 Pression [bar]: 1.4
bouchon vase d'expansion 1.1-1.2-1.2 16V-1.4 12V

oe: 60654688 -- 60665757



05776
joint d'étanchéité, pompe à eau 1.1-1.2-1.2 16V-1.4 12V

oe: 55185066



08459
durit de radiateur [supérieur] 1.1-1.2

oe: 7770566 -- 7745653



08460
durit de radiateur [inférieur] 1.1-1.2

oe: 7797503 -- 7773449

© INDUSTRIAL METALCAUCHO, S.L.U.



09347
durit de radiateur [supérieur] 1.1-1.2

oe: 51768827 -- 46543621



09351
durit de radiateur [inférieur] 1.4 12V

oe: 51757064 -- 46748808

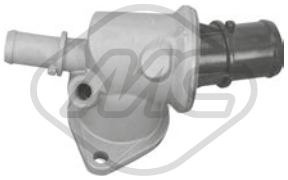

30286
bride de thermostat 88 °C 1.4 12V

oe: 46417962 -- 0046417962

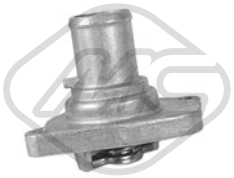

35693
thermostat d'eau 87 °C 1.2 16V

oe: 46737644 -- 46523118



08468
durit chauffage 1.1-1.2

oe: 7755054 -- 46417275



02789 Ø 50.15 mm
bouchon bloc moteur 1.1-1.2-1.2 16V

oe: 7579570 -- 55182787



04893 Ø 51.15 mm
bouchon bloc moteur 1.2-1.2 16V

oe: 91600682



03866
bouchon de remplissage d'huile 1.2 16V

oe: 55187763



05160 Ø 21 mm Ø 38 mm L: 61 mm
bouchon de remplissage d'huile 1.1-1.2

oe: 7545141



05917
carter d'huile 1.1

oe: 7762432



05918
carter d'huile 1.2

oe: 46515152



05919
carter d'huile 1.2 16V

oe: 46747597 -- 55200418



00675 Filetage: 22x1.5
bouchon carter d'huile 1.1-1.2-1.2 16V-1.4 12V

oe: 7740368 -- 7734022

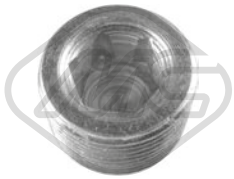

00676 Filetage: 22x1.5
bouchon carter d'huile 1.1-1.2-1.2 16V-1.4 12V

oe: 7740368 -- 7734022

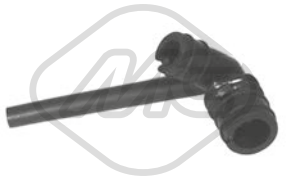

08237
durit recyclage 1.2 16V

oe: 46530837

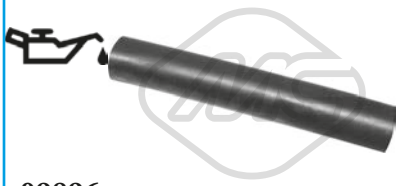

09896 Ø 20,5 mm Ø 27,5 mm L: 135 mm
durit huile 1.1-1.2

oe: 7537699



00245
poignée jauge niveau huile 1.2-1.2 16V

oe: 4328493 -- 4102056

05509
jauge de niveau d'huile 1.2 16V

oe: 55191663 -- 55211648

© INDUSTRIAL METALCAUCHO, S.L.U.



39157 L: 465 mm
jauge de niveau d'huile 1.1-1.2-1.2 16V

oe: 46551164 -- 55191676



09370
durit recyclage 1.2

oe: 46536776

SUSPENSION AVANT & SUPPORTS DE MOTEUR

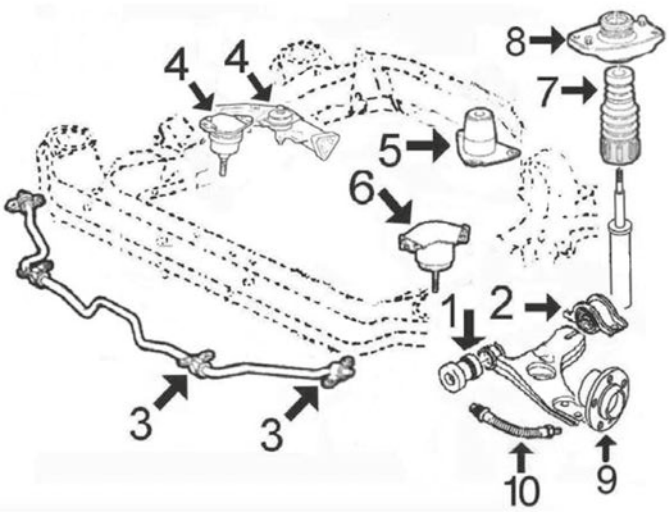

1	00486	silentbloc
2	02826	silentbloc triangle AV D
	02827	silentbloc triangle
3	02834	palier de barre stabilisatrice
	02835	palier de barre stabilisatrice
4	05079	silentbloc support moteur à droite essence
5	05081	support moteur arrière
6	05080	support moteur
7	02820	cache poussière amortisseur AV
8	04980	support amortisseur AV
9	90016	Moyeu AV
10	96045	flexible de frein AV

C64M4050SOPDP1 LANCIA Y 11/1995 - 09/2003

SUSPENSION ARRIERE

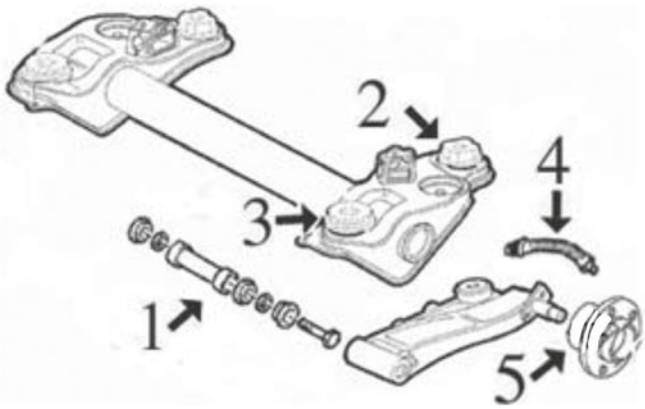

1	02920	jeu complète réparation roulements bras arrière
2	04372	silentbloc arrière pont arrière
3	04373	silentbloc précédent pont arrière
4	96020	flexible frein AR
5	90523	moyeu de roue arrière

C64M4050SOPTP1 LANCIA Y 11/1995 - 09/2003

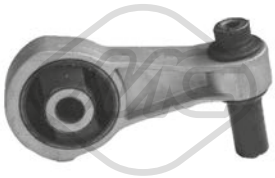

04892 Ø 12|20 mm L: 125 mm
support moteur [arrière inférieur] 1.2

oe: 46552759

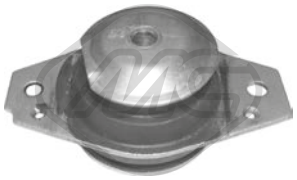

05079
support moteur [droite] 1.1

oe: 7784308



05080
support moteur [gauche] 1.1-1.2-1.2 16V-1.4 12V

oe: 7783650 -- 7765892

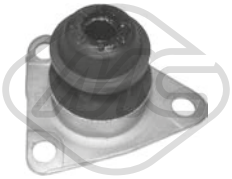

05081
support moteur [arrière] 1.4 12V

oe: 7770324 -- 7783653



00486 Ø 12 mm
silentbloc triangle [essieu avant] 1.1-1.2-1.2 16V-1.4 12V

oe: 7673581 -- 5927292



02054 Ø 16 mm Ø 72 mm L: 29 mm
silentbloc triangle [essieu arrière] 1.1-1.2-1.2 16V-1.4 12V

oe: 46476755



02581 Ø 16 mm Ø 72 mm
silentbloc triangle [des deux côtés du pont arrière] 1.1-1.2-1.2 16V-1.4 12V

oe: 46476755

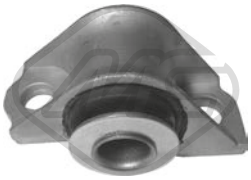

02826 Ø 19 mm Ø 33 mm
silentbloc bras de suspension [essieu avant droit] 1.1-1.2-1.2 16V-1.4 12V

oe: 7775344

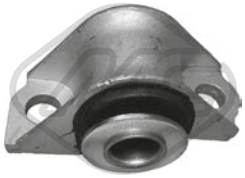

02827 Ø 19 mm Ø 33 mm
silentbloc bras de suspension [essieu avant gauche] 1.1-1.2-1.2 16V-1.4 12V

oe: 7775343



02834 Ø 19 mm
palier barre stabilisatrice [essieu avant] 1.1-1.2-1.2 16V-1.4 12V

oe: 7780450



02835 Ø 21 mm
palier barre stabilisatrice [essieu avant] 1.1-1.2-1.2 16V-1.4 12V

oe: 7750982

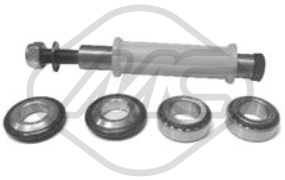

02920
kit de réparation bras suspension [essieu arrière] 1.1-1.2-1.2 16V-1.4 12V

oe: 7769901 -- 7769900



04372 Ø 15 mm Ø 60 mm
silentbloc pont [essieu arrière] 1.1-1.2-1.2 16V-1.4 12V

oe: 7756218

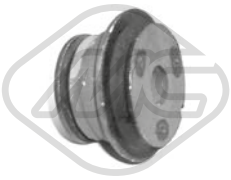

04373 Ø 16 mm Ø 50 mm
silentbloc pont [avant] 1.1-1.2-1.2 16V-1.4 12V

oe: 7755671

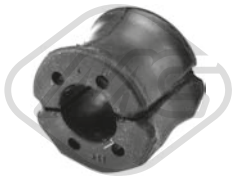

07259 Ø 22 mm
palier barre stabilisatrice [des deux côtés de l'essieu avant] 1.1-1.2-1.2 16V-1.4 12V

oe: 7750983



02820
soufflet amortisseur [essieu avant] 1.1-1.2-1.2 16V-1.4 12V

oe: 7762158

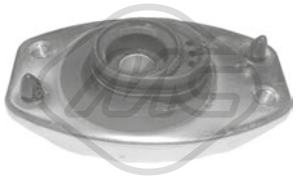

04980
support amortisseur [essieu avant] 1.1-1.2-1.2 16V-1.4 12V

oe: 7775940



06199
butée amortisseur [essieu arrière] 1.1-1.2-1.2 16V-1.4 12V

oe: 60806431 -- 7599485

© INDUSTRIAL METALCAUCHO, S.L.U.



06374
support d'échappement [essieu arrière] 1.1-1.2-1.2 16V-1.4 12V

oe: 7718578



Ø 116 mm
Nombre de dents: 22
90016 H: 62.5 mm
moyeu de roue [essieu avant] 1.1-1.2-1.2 16V-1.4 12V

oe: 7672265 -- 7608131



Ø 117,5 mm
90116 H: 62 mm
moyeu de roue [des deux côtés du pont arrière] 1.1-1.2-1.2 16V-1.4 12V

oe: 46512973 -- 46519901

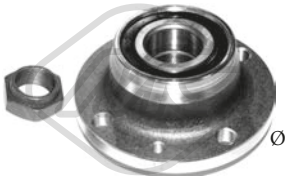

Ø 118 mm
90209 H: 60.5 mm
moyeu de roue [des deux côtés du pont arrière] 1.1-1.2-1.2 16V-1.4 12V

oe: 71714476 -- 71737612



Ø 117 mm
90218 H: 61.6 mm
moyeu de roue [des deux côtés du pont arrière] 1.1-1.2-1.2 16V-1.4 12V

oe: 71769738 -- 51754193



Ø 117 mm
90523 H: 62 mm
moyeu de roue [essieu arrière] 1.1-1.2-1.2 16V-1.4 12V

oe: 7769902



96020 L: 215 mm
flexible de frein [essieu arrière] 1.1-1.2-1.2 16V-1.4 12V

oe: 7563852



96045 L: 420 mm
flexible de frein [essieu avant droit] 1.2-1.2 16V-1.4 12V

oe: 71736968 -- 7735011

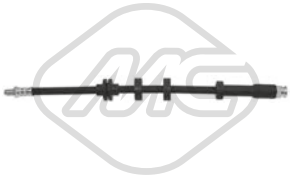

96499 L: 395 mm
flexible de frein [essieu avant droit] 1.1-1.2

oe: 7735009

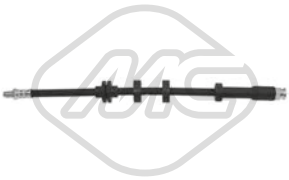

96504 L: 395 mm
flexible de frein [essieu avant gauche] 1.1-1.2-1.2 16V

oe: 7735008

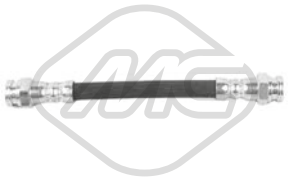

96516 L: 215 mm
flexible de frein [des deux côtés du pont arrière] 1.1-1.2-1.2 16V-1.4 12V

oe: 7563852



Ø 20 - 65 mm
01154 kit **00154**
kit soufflet transmission [du côté boîte de vitesses des deux côtés de l'essieu avant] 1.2-1.2 16V-1.4 12V

oe: 7715294



Ø 22 - 74 mm
01157 kit **00157**
kit soufflet transmission [côté roue des deux côtés de l'essieu avant] 1.1-1.2-1.2 16V-1.4 12V

oe: 46307555 -- 46307575



Ø 21 - 76 mm
01578 kit **00578**
kit soufflet transmission [côté roue]

oe: 7642776 -- 7603021



Ø 27 - 86 mm
01614 kit **00614**
kit soufflet transmission [côté roue] 1.1-1.2-1.2 16V-1.4 12V

oe: 82409708 -- 82436966



Ø 23 - 80 mm
01996 kit **00996**
kit soufflet transmission [des deux côtés du pont arrière côté roue des deux côtés de l'essieu avant] eje delantero, ambos lados 1.1-1.2-1.2 16V-1.4 12V

oe: 7761570

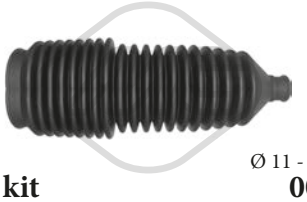

Ø 11 - 55 mm
01835 kit **00835**
kit soufflet crémaillère direction [essieu avant]

oe: 77363828 -- 77363828



Ø 10 - 54.5 mm
11013 kit **10013**
kit soufflet crémaillère direction [des deux côtés de l'essieu avant] 1.1-1.2-1.2 16V-1.4 12V

oe: 9945564

© INDUSTRIAL METALCAUCHO, S.L.U.



06210 Ø 124 - 134 mm - 3|4 gorges
poulie vilebrequin avec amortisseur de vibrations 1.2-1.2 16V

oe: 46516096 -- 7778028



57165 Ø 60,0 mm
galet tendeur 1.2 16V

oe: 73503128 -- 55248394

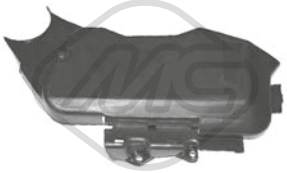

03752
jeu couvres courroie 1.1

oe: 7739437



03753
jeu couvres courroie 1.2

oe: 7748306



03754
jeu couvres courroie 1.1-1.2-1.2 16V-1.4 12V

oe: 55187734 -- 46526292

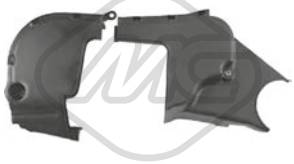

03868
jeu couvres courroie 1.2-1.2 16V

oe: 73500818 -- 46810267



05331 Ø 11.5 mm Ø 56,2 mm Nombre de dents: 19
pignon distributeur 1.1-1.2

oe: 7766580

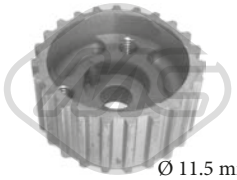

05416 Ø 11.5 mm Ø 57 mm Nombre de dents: 23
pignon distributeur 1.1-1.2

oe: 46526261

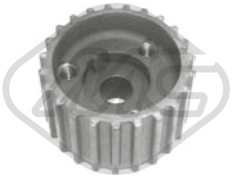

05478 Nombre de dents: 23
pignon distributeur 1.2 16V

oe: 55203781 -- 46520164



04011
douille levier de vitesse 1.1-1.2-1.2 16V-1.4 12V

oe: 4259848



81132 L: 1064/805 mm
cable BV 1.1-1.2-1.2 16V-1.4 12V

oe: 7794318 -- 7735081



00413
revêtement de pédale 1.1-1.2-1.2 16V-1.4 12V

oe: 7568442 -- 71736224



04268 L: 183.4 mm
fourchette embrayage 1.1-1.2-1.2 16V-1.4 12V

oe: 7617578



80268 L: 856/211+103 mm
cable commande d'embrayage 1.1-1.2-1.2 16V-1.4 12V

oe: 46469621 -- 46461639



02638
support echappement 1.1-1.2-1.2 16V-1.4 12V

oe: 7740653 -- 7718577



02639
support echappement 1.1-1.2-1.2 16V-1.4 12V

oe: 7718578



02058
pompe lave-glaces 1.1-1.2-1.2 16V-1.4 12V

oe: 46760973 -- 7688208



68056 L: 360 mm
bras + balai essuie-glace [arrière] 1.1-1.2-1.2 16V-1.4 12V

oe: 46480731

© INDUSTRIAL METALCAUCHO, S.L.U.



03038
tube d'eau métallique 1.0-1.1

oe: 7634934 -- 7545122



03100
tube d'eau métallique 1.1

oe: 55185064 -- 46419454

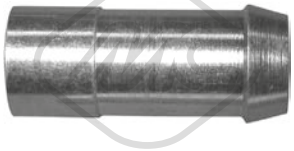

03128
manchon 1.0-1.0 T-1.1

oe: 7747183



03740 Pression [bar]: 1
bouchon vase d'expansion 1.0-1.0 T-1.1-1.3

oe: 46402982

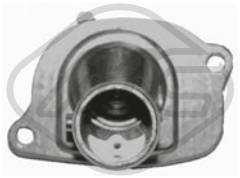

03756
couvercle thermostat 87 °C 1.0-1.0 T-1.1

oe: 7589135



03758
vase d'expansion 1.0-1.1

oe: 46442367 -- 60654720



03848 Pression [bar]: 1.4
bouchon vase d'expansion 1.0-1.0 T-1.1-1.3

oe: 60654688 -- 60665757



08460
durit de radiateur [inférieur] 1.1

oe: 7797503 -- 7773449



07540
durit chauffage [entrée] 1.0-1.1

oe: 5994069



08468
durit chauffage 1.1

oe: 7755054 -- 46417275



02789 Ø 50.15 mm
bouchon bloc moteur 1.0-1.1

oe: 7579570 -- 55182787



05160 Ø 21 mm Ø 38 mm L: 61 mm
bouchon de remplissage d'huile 1.0-1.0 T-1.1

oe: 7545141



05916
carter d'huile

oe: 7649851 -- 7792191



05917
carter d'huile 1.0-1.1

oe: 7762432



05918
carter d'huile

oe: 46515152



00675 Filetage: 22x1.5
bouchon carter d'huile 1.0-1.1-1.3

oe: 7740368 -- 7734022

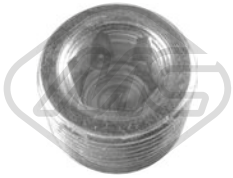

00676 Filetage: 22x1.5
bouchon carter d'huile 1.0-1.1-1.3

oe: 7740368 -- 7734022

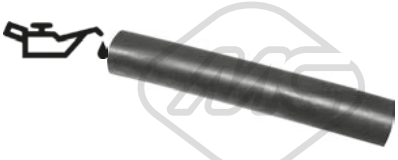

09896 Ø 20,5 mm Ø 27,5 mm L: 135 mm
durit huile 1.0-1.0 T-1.1-1.3

oe: 7537699

© INDUSTRIAL METALCAUCHO, S.L.U.



00245
poignée jauge niveau huile 1.0-1.0 T-1.1-1.3

oe: 4328493 -- 4102056



02837
bride liquide refroidissement 1.0-1.1

oe: 7603190

84328
cable d'accélération 1.1

oe: 7618770 -- 7618770

SUSPENSION AVANT & SUPPORTS DE MOTEUR



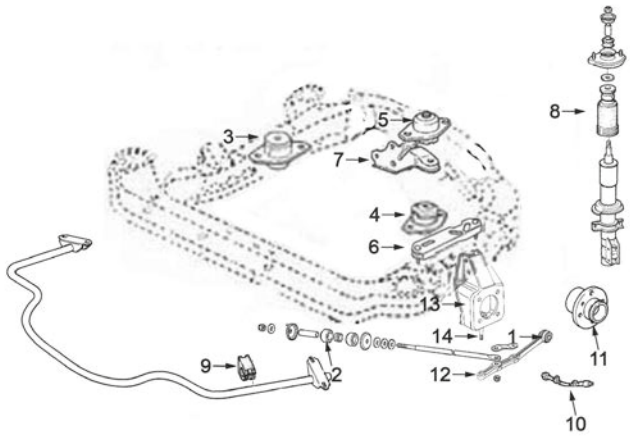

1	00459	silentbloc bras de suspension
2	00464	palier de barre stabilisatrice
3	05616	support moteur à droite
4	05616	support moteur G
5	02332	support moteur arrière, silentbloc elastique (2x4)
6	05389	support BV, base metálica
7	05716	support moteur arrière, base métallique
8	00715	soufflet amortisseur
9	02446	palier de barre stabilisatrice
10	96144	flexible de frein AV
11	90009	moyeu AV avec roulement (2x4)
12	52073	bras suspension AV inf. G D
13	52105	bras de suspension devant des deux côtés
14	53042	rotule bras de suspension superior

C64M3991SOPDP1 LANCIA Y10 03/1985 - 12/1995

SUSPENSION ARRIERE

2x4 :

1	05621	jeu de silentblocs biellette
2	00022	douille amortisseur
3	90508	moyeu de roue arrière avec roulement
4	74245	flexible frein AR

C64M3991SOPTP1 LANCIA Y10 03/1985 - 12/1995

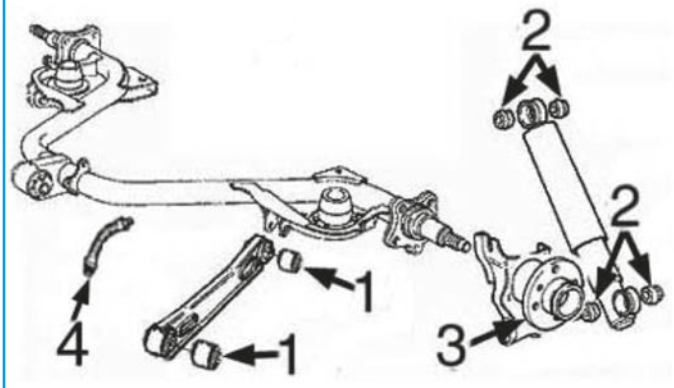

© INDUSTRIAL METALCAUCHO, S.L.U.

SUSPENSION ARRIERE

4x4 :

1	00719	support suspension
2	00720	jeu caoutchouc support ressort
3	00022	douille amortisseur
4	05687	support transmission

C64M3991SOPTP2 LANCIA Y10 03/1985 - 12/1995

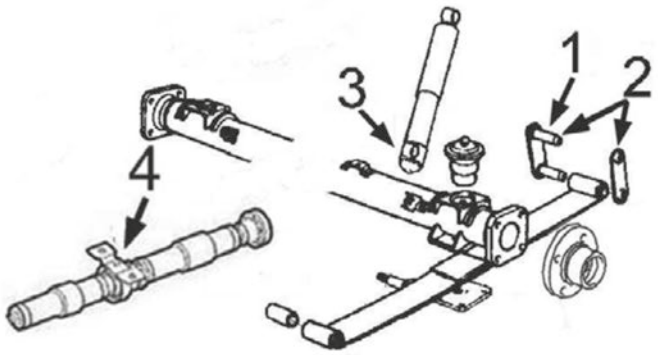

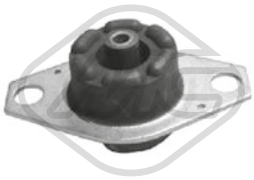

02332
support moteur [arrière] 1.0-1.0 T-1.1-1.3

oe: 7544643

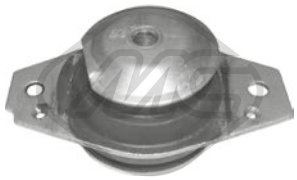

05079
support moteur [droite] 1.1

oe: 7784308



05080
support moteur [gauche] 1.1

oe: 7783650 -- 7765892



05616
support moteur [côté conducteur + passager av.] 1.3

oe: 7613889 -- 7543418



05716
support moteur [arrière] 1.0-1.0 T-1.1-1.3

oe: 7538737



00459 Ø 12 mm Ø 36 mm
silentbloc bras de suspension [intérieur essieu avant] 1.0-1.0 T-1.1-1.3

oe: 7601260



00464 Ø 17 mm
palier de barre [essieu avant] 1.0-1.0 T-1.1-1.3

oe: SE138156244A -- 4448132



00486 Ø 12 mm
silentbloc triangle [essieu avant] 1.1

oe: 7673581 -- 5927292



02054 Ø 16 mm Ø 72 mm L: 29 mm
silentbloc triangle [essieu arrière] 1.1

oe: 46476755

© INDUSTRIAL METALCAUCHO, S.L.U.

LANCIA Y10 03/1985 - 12/1995

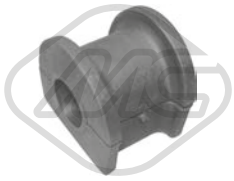

02446 Ø 15 mm
palier barre stabilisatrice [essieu avant] 1.0-1.0 T-1.1-1.3

oe: 7548992



02834 Ø 19 mm
palier barre stabilisatrice [essieu avant] 1.1

oe: 7780450



02835 Ø 21 mm
palier barre stabilisatrice [essieu avant] 1.1

oe: 7750982

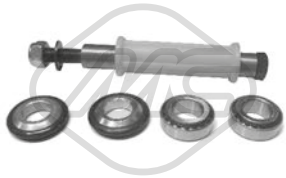

02920
kit de réparation bras suspension [essieu arrière] 1.0-1.0 T-1.1-1.3

oe: 7769901 -- 7769900



05621 Ø 10 mm Ø 34|46 mm
jeu silentbloc pont [avant] 1.0-1.0 T-1.1

oe: 5967930



07258 Ø 17 mm
palier barre stabilisatrice [des deux côtés de l'essieu avant] 1.0-1.0 T-1.1-1.3

oe: 7592476



52073
bras de suspension [des deux côtés de l'essieu avant] 1.0-1.0 T-1.1-1.3

oe: 7601261 -- 4402672



52105
bras de suspension [des deux côtés de l'essieu avant] 1.0-1.0 T-1.1-1.3

oe: 7585137 -- 5995503



53042 Ø 37 mm
rotule de suspension [essieu avant] 1.0-1.0 T-1.1-1.3

oe: 4402649 -- 4402644

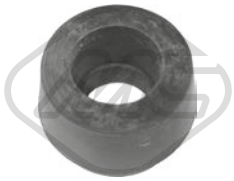

00022 Ø 16 mm
douille amortisseur 1.0-1.0 T-1.1-1.3

oe: 814677



00715
soufflet amortisseur [essieu avant] 1.0-1.0 T-1.1-1.3

oe: 5978771 -- 5978771

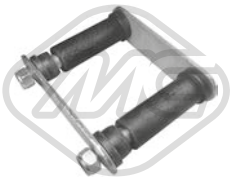

00719
support suspension 1.0-1.1

oe:

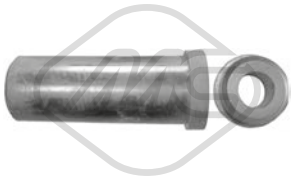

00720
butée élastique [essieu arrière] 1.0-1.0 T-1.1-1.3

oe: SE024157013B -- SE024157013A

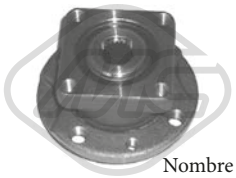

Ø 117 mm
Nombre de dents: 20
90009 H: 70 mm
moyeu de roue [des deux côtés de l'essieu avant] 1.0-1.1

oe: 4900918 -- 3981586

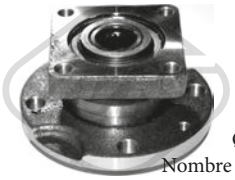

Ø 116.6 mm
Nombre de dents: 20
90208 H: 70 mm
moyeu de roue [des deux côtés de l'essieu avant] 1.0-1.0 T-1.1-1.3

oe: 71747857 -- 4900918



Ø 117 mm
90508 H: 61 mm
moyeu de roue [des deux côtés du pont arrière] 1.0-1.0 T-1.1-1.3

oe: 7603679 -- 51754192



74245 L: 210 mm
flexible de frein [essieu arrière] 1.0-1.0 T

oe: 7563845 -- 5972813



96144 L: 455 mm
flexible de frein [essieu avant] 1.0-1.0 T-1.1-1.3

oe: 4806.35 -- 7567862

© INDUSTRIAL METALCAUCHO, S.L.U.



Ø 30 - 73 mm

00349

soufflet transmission [du côté boîte de vitesses]

oe: 7621245



Ø 23 - 69 mm

00568

soufflet transmission [du côté boîte de vitesses] 1.0-1.0 T-1.1-1.3

oe: 92601255



Ø 23 - 81 mm

00622

soufflet transmission [du côté boîte de vitesses] 1.0-1.0 T-1.1-1.3

oe: 92601366



Ø 30 - 80 mm

01054 kit **00583**

kit soufflet transmission [du côté boîte de vitesses des deux côtés de l'essieu avant] 1.0-1.0 T-1.1-1.3

oe: 7625541



Ø 24.5 - 80 mm

01120 kit

kit soufflet transmission [du côté boîte de vitesses des deux côtés de l'essieu avant] 1.0-1.1

oe: 46307784



Ø 20 - 65 mm

01154 kit **00154**

kit soufflet transmission [du côté boîte de vitesses des deux côtés de l'essieu avant] 1.3

oe: 7715294



Ø 22 - 74 mm

01157 kit **00157**

kit soufflet transmission [côté roue des deux côtés de l'essieu avant] 1.1

oe: 46307555 -- 46307575



Ø 20 - 70 mm

01170 kit **00170**

kit soufflet transmission [côté roue des deux côtés de l'essieu avant] 1.0-1.0 T-1.1-1.3

oe: 4215015



Ø 21 - 65 mm

01179 kit **00179**

kit soufflet transmission [côté roue des deux côtés de l'essieu avant] 1.0-1.0 T-1.1-1.3

oe: 7682886



Ø 20 - 68 mm

01514 kit **00514**

kit soufflet transmission [côté roue des deux côtés de l'essieu avant]

oe: 5987092



Ø 21 - 76 mm

01578 kit **00578**

kit soufflet transmission [côté roue] 1.0-1.0 T-1.1-1.3

oe: 7642776 -- 7603021



Ø 30 - 80 mm

01583 kit **00583**

kit soufflet transmission [du côté boîte de vitesses des deux côtés de l'essieu avant] 1.0-1.1

oe: 7625541



Ø 30 - 73 mm

01599 kit

kit soufflet transmission [du côté boîte de vitesses] 1.0-1.0 T-1.1-1.3

oe: 7921245



Ø 27 - 86 mm

01614 kit **00614**

kit soufflet transmission [côté roue] 1.1

oe: 82409708 -- 82436966



Ø 10 - 25 mm

01257 kit **00257**

kit soufflet crémaillère direction 1.0-1.0 T-1.1-1.3

oe: 4371156 -- 7583243

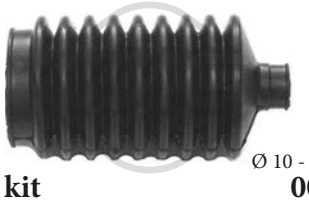

Ø 10 - 42 mm

01258 kit **00258**

kit soufflet crémaillère direction [essieu avant gauche] 1.0-1.0 T-1.1-1.3

oe: 7583242 -- 4371155

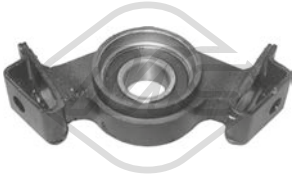

Ø 25 mm

05687

support transmission [centre] 1.0-1.0 T-1.1-1.3

oe: 7541164



03750

jeu couvres courroie 1.0

oe: 5972251 -- 7656118

© INDUSTRIAL METALCAUCHO, S.L.U.



03751
jeu couvres courroie 1.0-1.1-1.3

oe: 7752155 -- 7752153

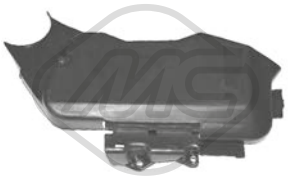

03752
jeu couvres courroie 1.1

oe: 7739437



03754
jeu couvres courroie 1.1

oe: 55187734 -- 46526292



05331 Ø 11.5 mm Ø 56,2 mm Nombre de dents: 19
pignon distributeur 1.0-1.1

oe: 7766580



00289 Ø 21.5 mm Ø 28 mm
douille, arbre de direction 1.0-1.0 T-1.1-1.3

oe: 4330731



03883 Ø 22 mm
douille, arbre de direction [essieu avant] 1.0-1.0 T-1.1-1.3

oe: 7594872



04011
douille levier de vitesse 1.0-1.0 T-1.1-1.3

oe: 4259848



05389
support boîte 1.0-1.0 T-1.1-1.3

oe: 7573751



81132 L: 1064/805 mm
cable BV 1.1-1.3

oe: 7794318 -- 7735081



00411 L: 65 mm
revêtement de pédale 1.0-1.0 T-1.1-1.3

oe: 4144275



04268 L: 183.4 mm
fourchette embrayage 1.1-1.3

oe: 7617578



80364 L: 560/322 mm
cable commande d'embrayage 1.0

oe: 7555958

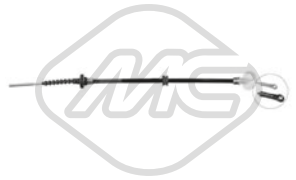

81038 L: 540/322 mm
cable commande d'embrayage 1.0

oe: 7555958 -- 7550409



82044 L: 600 mm
cable commande d'embrayage 1.0-1.0 T-1.1-1.3

oe: 5987926



00057
support echappement 1.0-1.1

oe: 60609574 -- 60811810



00094
support echappement 1.0-1.0 T-1.1-1.3

oe: 7612390 -- 7600807

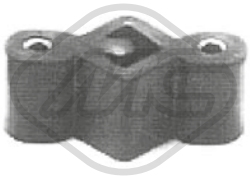

00156
support echappement 1.0-1.1

oe: 4312280 -- 4296059



00207
support echappement 1.0-1.0 T

oe: SE138115503A -- 4387293

© INDUSTRIAL METALCAUCHO, S.L.U.

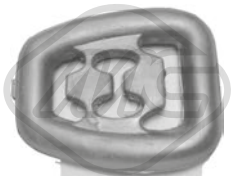

00243
support echappement 1.0-1.0 T-1.1-1.3

oe: 4393777

© INDUSTRIAL METALCAUCHO, S.L.U.

CIRCUIT D'EAU

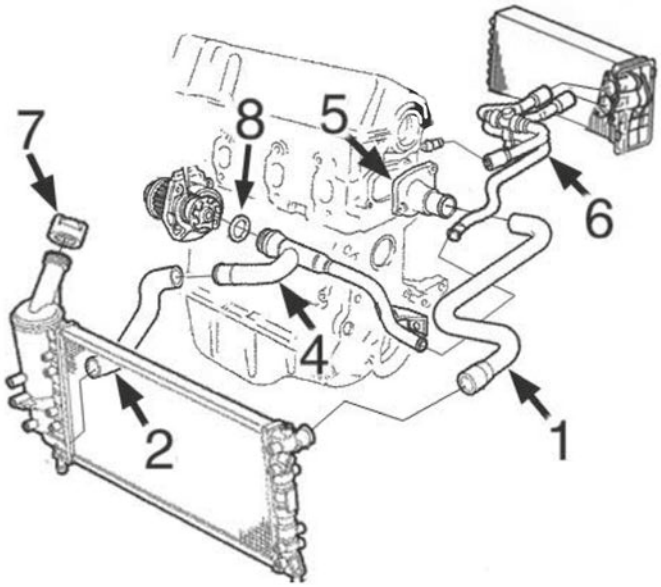

moteurs 1.2/8v - 1.2/16v - 1.4/8v et 1.4/16v :

1	09347	durit superior radiateur 1.2/8v-1.2/16v-1.4/8v
	09391	durit superior radiateur 1.4/16v
2	09351	durit plus bas radiateur tous les types
4	03193	durit refroidissement
5	03852	bride de thermostat
6	09345	durit double chauffage 1.2/8v
7	03848	bouchon de vase d'expansion
8	05776	joint d'étanchéité

C64M5022M9612CAP1 LANCIA YPSILON 10/2003 -

CIRCUIT D'EAU

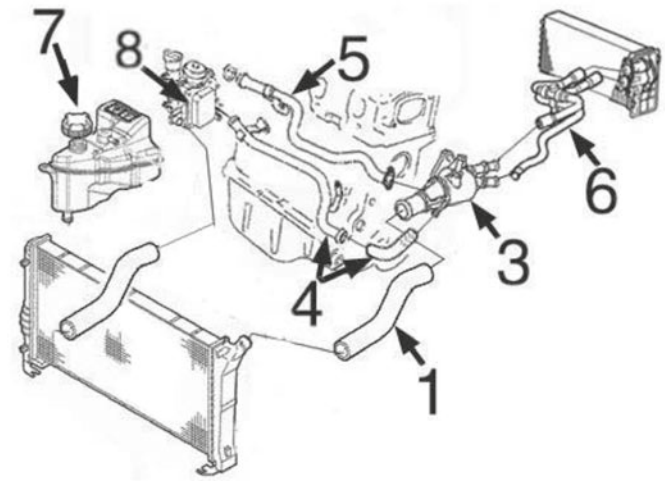

moteur 1.3MJTD turbo diesel :

1	09348	durit radiateur sup.
3	03849	thermostat 70CH
	03886	thermostat 75-90-105CH
4	03215	tube métallique d'échangeur avec durit à thermostat
5	03216	tube métallique à pompe de l'eau
6	09350	durit double de chauffage
7	03740	bouchon de vase d'expansion 1.0 bar
8	05731	échangeur thermique de l'eau/huile avec jeu joints

C64M5022M9612CAP2 LANCIA YPSILON 10/2003 -

© INDUSTRIAL METALCAUCHO, S.L.U.

TUBES DE RECYCLAGES

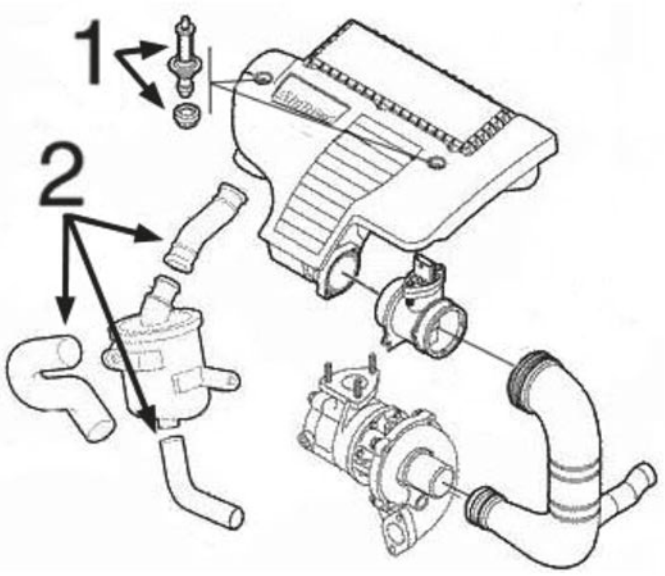

moteurs 1.3MJTD :

1	05662	jeu de vis
2	09386	jeu de 3 durit dévaporateurs

C64M5022M9612DESVP1 LANCIA YPSILON 10/2003 -



03193
tube d'eau métallique 1.2-1.4-1.4 16V

oe: 46527322 -- 73500704



03215
tube d'eau métallique 1.3 JTD

oe: 73500432 -- 55188299



03216
tube d'eau métallique 1.3 JTD

oe: 73502576 -- 7792369



03217
tube d'eau métallique 1.2

oe: 55245750 -- 46803377



03241
couvercle thermostat 1.2

oe: 71716685 -- 55214055



03271
vase d'expansion 1.3 JTD

oe: 51837896



03272
vase d'expansion 0.9

oe: 51844133 -- 51880401



03740
bouchon vase d'expansion 1.3 JTD

Pression [bar]: 1

oe: 46402982

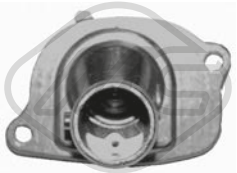

03756
couvercle thermostat 87 °C 1.2-1.4 16V

oe: 7589135

© INDUSTRIAL METALCAUCHO, S.L.U.



03795 Pression [bar]: 1,4
bouchon vase d'expansion 0.9-1.2-1.3 JTD-1.4-1.4 16V

oe: 46799364



03848 Pression [bar]: 1.4
bouchon vase d'expansion 1.2-1.4-1.4 16V

oe: 60654688 -- 60665757



03849
bride liquide refroidissement 88 °C 1.3 JTD

oe: 55224021 -- 55180041

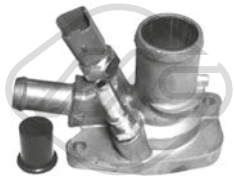

03852
bride liquide refroidissement 88 °C 1.2-1.4

oe: 55202371 -- 55202176



03886
bride liquide refroidissement 88 °C 1.3 JTD

oe: 55224022 -- 55202373



05776
joint d'étanchéité, pompe à eau 1.2-1.4-1.4 16V

oe: 55185066



07312
durit de radiateur [inférieur] 1.2

oe: 51885180 -- 51787532



07339
durit de radiateur 1.2-1.3 JTD-1.4 16V

oe: 55180038 -- 55184653



07465
durit de radiateur 1.2-1.3 JTD

oe: 55180040



07467
durit de radiateur 1.3 JTD

oe: 51767354



07681
durit turbo 0.9

oe: 51882343



08236 Ø 13 mm Ø 21 mm L: 75 mm
durit de radiateur [Pompe à eau] 1.3 JTD

oe: 55209535 -- 73501357



09347
durit de radiateur [supérieur] 1.2-1.4

oe: 51768827 -- 46543621



09348
durit de radiateur [supérieur] 1.3 JTD

oe: 46832288



09351
durit de radiateur [inférieur] 1.2-1.4-1.4 16V

oe: 51757064 -- 46748808



09391
durit de radiateur [supérieur] 1.4 16V

oe: 46829719



30115
couvercle thermostat 1.3 JTD

oe: 55211397



30313
vase d'expansion 0.9

oe: 52054456

© INDUSTRIAL METALCAUCHO, S.L.U.

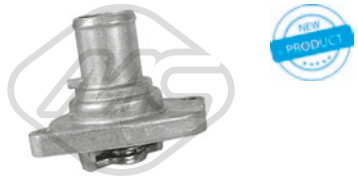

35693
thermostat d'eau 87 °C 1.2-1.4 16V

oe: 46737644 -- 46523118



97095
durit de radiateur 0.9

oe: 51882341



97096
durit de radiateur 0.9

oe: 51882342



97140
durit de radiateur 1.2

oe: 51953028



97158
durit de radiateur 1.3 JTD

oe: 52000219



97194
durit de radiateur 1.2

oe: 51837128



97195
durit de radiateur 1.3 JTD

oe: 51837130



97196
durit de radiateur 1.3 JTD

oe: 51837869



97205
durit de radiateur 1.3 JTD

oe: 55270883



97966
durit de radiateur 0.9

oe: 51951672



07725
durit de radiateur 1.2

oe: 51831614 -- 51837125



09345
durit chauffage 1.2

oe: 46544319



09350
durit chauffage 1.3 JTD

oe: 51776816 -- 51713495



02789 Ø 50.15 mm
bouchon bloc moteur 1.2-1.4 16V

oe: 7579570 -- 55182787



04893 Ø 51.15 mm
bouchon bloc moteur 1.2-1.4-1.4 16V

oe: 91600682



03685
bouchon de remplissage d'huile 1.3 JTD

oe: 73501331 -- 55197222



03704
bouchon de remplissage d'huile 1.2

oe: 71740676 -- 1131866



03866
bouchon de remplissage d'huile

oe: 55187763

© INDUSTRIAL METALCAUCHO, S.L.U.



05160 Ø 21 mm Ø 38 mm L: 61 mm
bouchon de remplissage d'huile 1.2

oe: 7545141



39146
bouchon de remplissage d'huile 1.2

oe: 6000627837



39537
bouchon remplissage huile 0.9

oe: 1703821



03837 Ø 80 mm
couvercle filtre huile 1.3 JTD

oe: 73500070

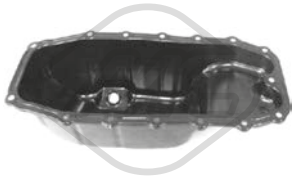

05915
carter d'huile 1.3 JTD

oe: 46743794 -- 55197679



05918
carter d'huile 1.2-1.4

oe: 46515152



05919
carter d'huile 1.2-1.4

oe: 46747597 -- 55200418

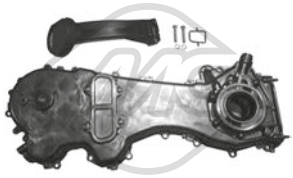

06581
jeu couvres courroie 1.3 JTD

oe: 55251472 -- 55205447



30131 Ø 81 mm
couvercle filtre huile 0.9

oe: 55224599



30132 Ø 80 mm
couvercle filtre huile 1.3 JTD

oe: 552377288

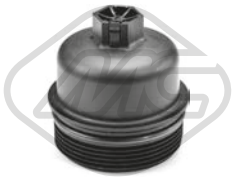

30133 Ø 80.4 mm
couvercle filtre huile 1.3 JTD

oe: 55245953



35704
racord avec tuyau 1.2-1.4 16V

oe: 7083932 -- 71736835



00675 Filetage: 22x1.5
bouchon carter d'huile 0.9-1.2-1.3 JTD-1.4-1.4 16V

oe: 7740368 -- 7734022

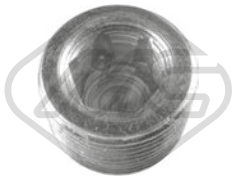

00676 Filetage: 22x1.5
bouchon carter d'huile 0.9-1.2-1.3 JTD-1.4-1.4 16V

oe: 7740368 -- 7734022



05106 Filetage: 22x150
bouchon carter d'huile 1.3 JTD

oe: 46823517



05673 Filetage: 12x150
bouchon carter d'huile 0.9-1.4 16V

oe: 55184773

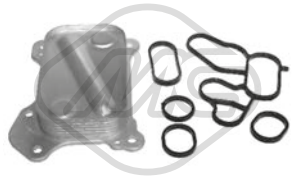

05731
radiateur d'huile 1.3 JTD

oe: 55197216 -- 73500434



39096
radiateur d'huile 1.3 JTD

oe: 55183548

© INDUSTRIAL METALCAUCHO, S.L.U.



00245
poignée jauge niveau huile 1.2

oe: 4328493 -- 4102056



05504 L: 660 mm
jauge de niveau d'huile 1.3 JTD

oe: 55191259

05509
jauge de niveau d'huile 1.2-1.4-1.4 16V

oe: 55191663 -- 55211648



39157 L: 465 mm
jauge de niveau d'huile 1.2-1.4

oe: 46551164 -- 55191676

39167 L: 650 mm
jauge de niveau d'huile 1.3 JTD

oe: 55264112



09370
durit recyclage 1.2

oe: 46536776



09386
jeu de 3 durits vapeur 1.3 JTD

oe: 55191438



Type de fonctionnement: électrique
93005 Nombre de connexions: 2
vanne EGR avec joints 1.3 JTD

oe: 71789046 -- 50024007



Type de fonctionnement: électrique
93044 Nombre de connexions: 2
vanne EGR avec joints 1.3 JTD

oe: 55192348 -- 55195196



97070
durit recyclage 1.3 JTD

oe: 51814496



97176
durit recyclage 1.3 JTD

oe: 71753769

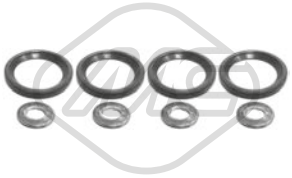

06585
kit injection 8 pièces 1.3 JTD

oe: 93188667 -- 93195391



92048
tuyauterie injection 1.3 JTD

oe: 46784581



92049
tuyauterie injection 1.2-1.3 JTD

oe: 55245385

© INDUSTRIAL METALCAUCHO, S.L.U.

CIRCUIT TURBO COMPRESSEUR

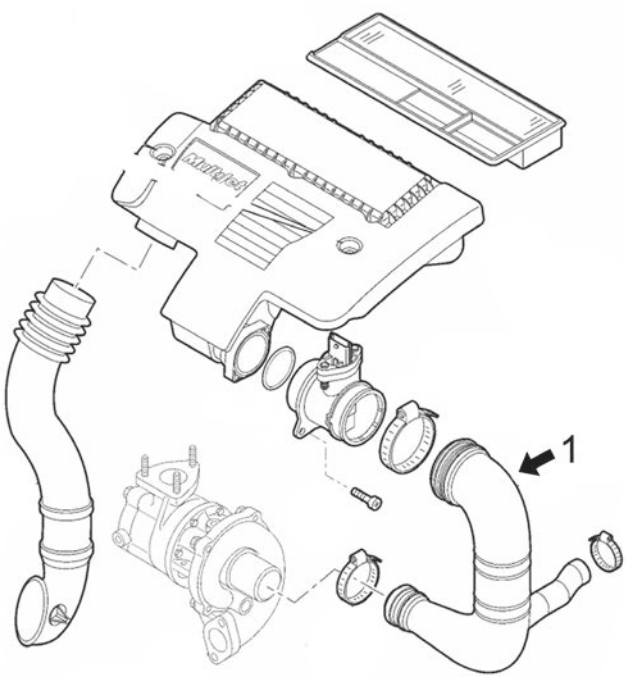

moteurs 1.3MJTD :

1	03864	durit filtre à air 70HP
	03875	durit filtre à air 75HP

C64M5022M9612TURBOP1 LANCIA YPSILON 10/2003 -



03864
durit turbo 1.3 JTD

oe: 55189127 -- 55184941



03875
durit turbo 1.3 JTD

oe: 55193853 -- 51773002



09858 Ø 14,5 mm L: 225 mm
durit filtre à air 1.2-1.4-1.4 16V

oe: 71740824



09973
durit turbo 1.2

oe: 71747811 -- 91406228



97930
durit filtre à air 0.9-1.2

oe: 51929067

© INDUSTRIAL METALCAUCHO, S.L.U.

SUSPENSION AVANT & SUPPORTS DE MOTEUR

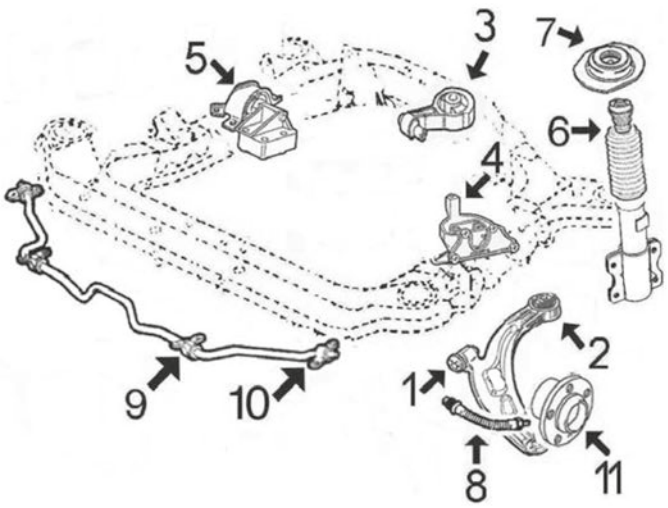

moteurs essence 1.2/8v - 1.2/16v - 1.4/8v et 1.4/16v et moteur diesel 1.3MJTD

1	04978	silentbloc
2	04979	silentbloc
3	04890	support moteur arrière 1.2/8v 1.2/16v 1.4/8v et 1.4/16v
	04892	support moteur arrière 1.3MJTD
4	05084	support moteur G 1.2/8v 1.2/16v 1.4/8v et 1.4/16v, BVM
	05085	support moteur G 1.3MJTD, BVM
5	05067	support moteur à droite 1.2
	05492	support moteur à droite 1.4
	06025	support moteur à droite 1.3MJTD
6	05526	butée et soufflet amortisseur AV
7	04884	support amortisseur AV avec roulement
8	74250	flexible de frein AV
9	02834	palier de barre stabilisatrice
	02835	palier de barre stabilisatrice
10	05605	support de barre stab
11	90016	Moyeu AV

C64M5022M9612SOPDP1 LANCIA YPSILON 10/2003 -

SUSPENSION ARRIERE

1	05464	silentbloc pont arrière
2	90116	moyeu de roue arrière avec roulement
3	96051	flexible frein AR

C64M5022M9612SOPTP1 LANCIA YPSILON 10/2003 -

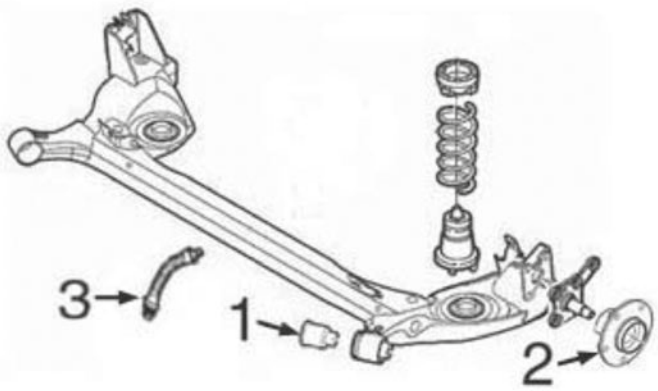

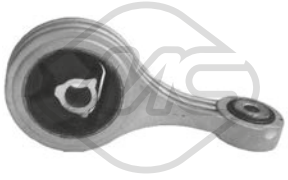

04890 L: 225 mm
support moteur [arrière] 1.2-1.4-1.4 16V

oe: 46528871 -- 46844208

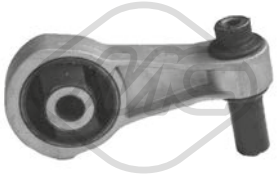

04892 Ø 12|20 mm L: 125 mm
support moteur [arrière inférieur] 1.2-1.3 JTD

oe: 46552759



05067
support moteur [droite] 1.2-1.4 16V

oe: 46809632 -- 46528853

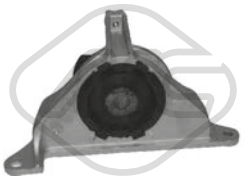

05084
support moteur [gauche] 1.2-1.4-1.4 16V

oe: 46844207 -- 46809633

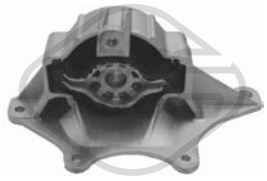

05085
support moteur [gauche] 1.3 JTD

oe: 46844210 -- 46528869



05492
support moteur [droite] 1.4 16V

oe: 51739095 -- 46840661

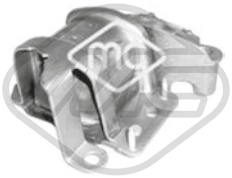

06025
support moteur [droite] 1.3 JTD

oe: 46844209



57002
support moteur [arrière] 1.2

oe: 51930158

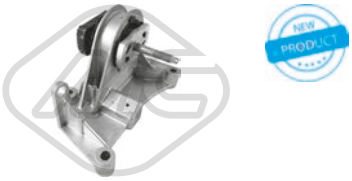

57011
support moteur [droite] 0.9

oe: 51928750



57043
support moteur [droite] 1.2

oe: 51910242 -- 52077752



57056
support moteur [droite] 1.3 JTD

oe: 51901445



57057
support moteur [arrière] 1.3 JTD

oe: 51835481

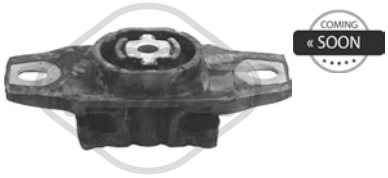

57058
support moteur [du côté boîte de vitesses gauche] 1.3 JTD

oe: 51835681

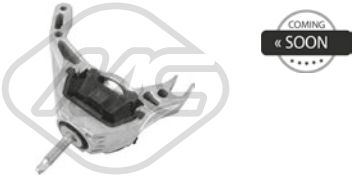

57059
support moteur [gauche] 0.9

oe: 51912572

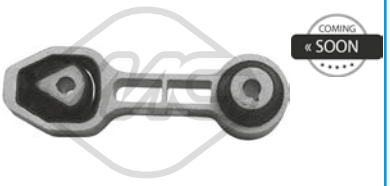

57068 Ø 12 mm L: 196 mm
support moteur [arrière] 0.9

oe: 51953754 -- 51930157



57133
support moteur [droite] 1.2

oe: 51910242



02834 Ø 19 mm
palier barre stabilisatrice [essieu avant] 1.2-1.3 JTD-1.4-1.4 16V

oe: 7780450



02835 Ø 21 mm
palier barre stabilisatrice [essieu avant] 1.2-1.3 JTD-1.4-1.4 16V

oe: 7750982



04978 Ø 12 mm Ø 34 mm
silentbloc triangle [avant essieu avant] 1.2-1.3 JTD-1.4-1.4 16V

oe: 46748800

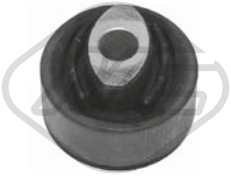

04979 Ø 14.5 mm Ø 61 mm
silentbloc triangle [essieu avant] 1.2-1.3 JTD-1.4-1.4 16V

oe: 46559890



05464 Ø 12 mm Ø 54 mm
silentbloc pont [essieu arrière] 1.2-1.3 JTD-1.4

oe: 46741920 -- 46761279

© INDUSTRIAL METALCAUCHO, S.L.U.

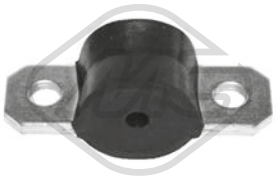

05605 Ø 10 mm
support barre stabilisatrice [essieu avant] 1.2-1.3 JTD-1.4-1.4 16V

oe: 7750990



05634 L: 290 mm
biellette embout barre stabilisatrice [des deux côtés de l'essieu avant] 0.9-1.2-1.3 JTD-1.4

oe: 52006100 -- 51805269



05660 Ø 14 mm Ø 60 mm
silentbloc triangle [essieu avant] 1.2-1.3 JTD-1.4-1.4 16V

oe: 50703231



06420 Ø 22 mm
barre stabilisatrice [essieu avant] 1.2-1.3 JTD

oe: 51784895



06589 Ø 12,1 mm Ø 34 mm
silentbloc bras de suspension [essieu avant inférieur] 0.9-1.2-1.3 JTD

oe: 51905058 -- 51905057



06591 Ø 14,4 mm Ø 60,6 mm L: 51,6 mm
silentbloc bras de suspension [essieu avant] 0.9-1.2-1.3 JTD

oe: 51905058 -- 51905057

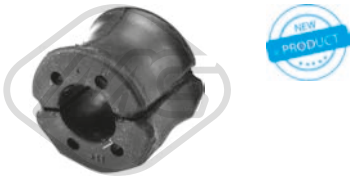

07259 Ø 22 mm
palier barre stabilisatrice [des deux côtés de l'essieu avant] 1.2-1.3 JTD-1.4-1.4 16V

oe: 7750983



04884 Ø 12 mm Ø 90 mm L: 131,5 mm
support amortisseur [essieu avant] 1.2-1.3 JTD-1.4-1.4 16V

oe: 51876262 -- 51856857



05526 Ø 20 mm
butée amortisseur [essieu avant] 0.9-1.2-1.3 JTD-1.4-1.4 16V

oe: 50702892

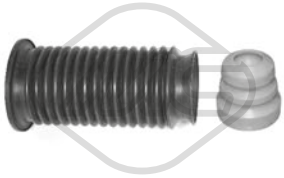

05606
jeu soufflet butée amortisseur [essieu avant] 0.9-1.2-1.3 JTD

oe: 51755686 -- 51866009

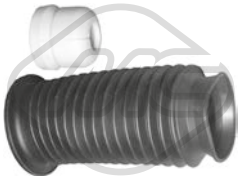

06055 Ø 66|80 mm L: 205 mm
jeu soufflet butée amortisseur [essieu avant] 0.9-1.2-1.3 JTD

oe: 51906291 -- 51755686



06257
butée amortisseur [des deux côtés du pont arrière] 0.9-1.2-1.3 JTD

oe: 51835523



06374
support d'échappement [essieu arrière] 1.2-1.3 JTD

oe: 7718578

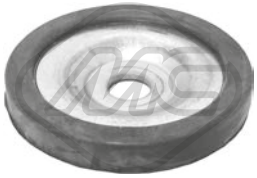

06514 Ø 12,5 mm
patin de ressort [essieu avant] 0.9-1.2-1.3 JTD

oe: 51780702 -- 51780702



Ø 116 mm
Nombre de dents: 25
90010 H: 71.5 mm
moyeu de roue [essieu avant] 1.3 JTD

oe: 51733843 -- 7645817



Ø 116 mm
Nombre de dents: 22
90016 H: 62.5 mm
moyeu de roue [essieu avant] 1.2-1.4 16V

oe: 7672265 -- 7608131



Ø 117,5 mm
90116 H: 62 mm
moyeu de roue [des deux côtés du pont arrière] 1.2-1.3 JTD-1.4-1.4 16V

oe: 46512973 -- 46519901

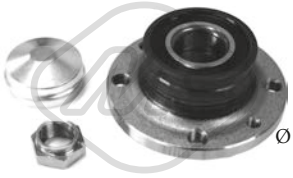

Ø 117 mm
90218 H: 61.6 mm
moyeu de roue [des deux côtés du pont arrière] 0.9-1.2-1.3 JTD-1.4-1.4 16V

oe: 71769738 -- 51754193

© INDUSTRIAL METALCAUCHO, S.L.U.



Ø 208 mm
Nombre de dents: 28
90277 H: 100.95 mm
moyeu de roue [des deux côtés de l'essieu avant] 0.9

oe: 1458881

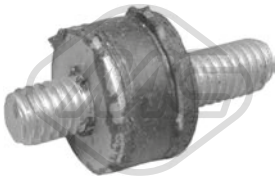

02823 Ø 15 mm
support

oe: SE3952110 -- 834976



74100 Ø 37 mm Ø 72 mm
kit de roulements de roue 0.9-1.3 JTD

oe: 51753791 -- 71753061



74250 L: 385 mm
flexible de frein [essieu avant] 0.9-1.2-1.3 JTD

oe: 51800680



74252 Ø 35 mm Ø 66 mm
kit de roulements de roue 1.2

oe: 46531160 -- 1541807

96051 L: 195 mm
flexible de frein [des deux côtés du pont arrière] 1.2-1.3 JTD-1.4 16V

oe: 46542040

96474 L: 245 mm
flexible de frein [des deux côtés du pont arrière] 1.2-1.3 JTD-1.4 16V

oe: 82442878



Ø 21 - 68 mm
01148 kit **00148**
kit soufflet transmission [du côté boîte de vitesses des deux côtés de l'essieu avant]

oe: 46307841 -- 46307841



Ø 20 - 65 mm
01154 kit **00154**
kit soufflet transmission [du côté boîte de vitesses des deux côtés de l'essieu avant] 1.2-1.3 JTD-1.4-1.4 16V

oe: 7715294



Ø 24 - 80 mm
01155 kit **00155**
kit soufflet transmission [côté roue des deux côtés de l'essieu avant] 1.3 JTD

oe: 46308323



Ø 22 - 74 mm
01157 kit **00157**
kit soufflet transmission [côté roue des deux côtés de l'essieu avant] 1.2-1.4-1.4 16V

oe: 46307555 -- 46307575



Ø 21 - 65 mm
01282 kit **00282**
kit soufflet transmission [du côté boîte de vitesses des deux côtés de l'essieu avant] 1.3 JTD

oe: 71771172 -- 46308326



Ø 26 - 78 mm
01921 kit **00921**
kit soufflet transmission [des deux côtés du pont arrière côté roue des deux côtés de l'essieu avant] eje delantero, ambos lados

oe: 6N0498203



Ø 24 - 80 mm
11047 kit **10047**
kit soufflet transmission [côté roue des deux côtés de l'essieu avant] 1.3 JTD

oe: 46308323



Ø 23,5 - 80,5 mm
11079 kit **10079**
kit soufflet transmission [du côté boîte de vitesses des deux côtés de l'essieu avant] 1.3 JTD

oe: 46308700



Ø 22 - 69.5 mm
11110 kit **10110**
kit soufflet transmission [du côté boîte de vitesses des deux côtés de l'essieu avant] 0.9

oe: 46308673



Ø 20,5 - 70 mm
11141 kit **10141**
kit soufflet transmission [des deux côtés du pont arrière côté roue des deux côtés de l'essieu avant] 1.2

oe: 46308669



Ø 21 - 63 mm
11142 kit **10142**
kit soufflet transmission [du côté boîte de vitesses des deux côtés de l'essieu avant] 1.2

oe: 46308670

© INDUSTRIAL METALCAUCHO, S.L.U.



Ø 11 - 55 mm

01835 kit **00835**
kit soufflet crémaillère direction [essieu avant]

oe: 77363828 -- 77363828

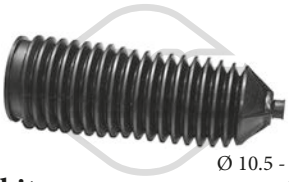

Ø 10.5 - 54.5 mm

11076 kit **10076**
kit soufflet crémaillère direction [droite] 0.9-1.2-1.3 JTD

oe: 77362509



04719 Ø 164 mm - 6 gorges
poulie vilebrequin avec amortisseur de vibrations 1.2-1.3 JTD

oe: 46819147 -- 55200498

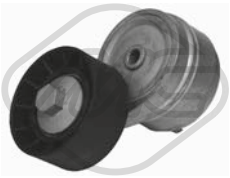

05090 Ø 65 mm
galet tendeur alternateur 1.2-1.4-1.4 16V

oe: 55232827 -- 55195023



05658 Ø 65 mm
galet tendeur alternateur 1.3 JTD

oe: 51821652



05670 Ø 17 mm Ø 54 mm - 6 gorges
poulie alternateur

oe: 77364723

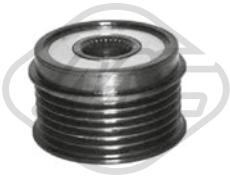

05671 Ø 16 mm Ø 54 mm - 6 gorges
poulie alternateur 1.3 JTD

oe: 77367129 -- 77362721



57161 Ø 55,5 mm
galet tendeur 1.2-1.4

oe: 55233759 -- 55183497



57165 Ø 60,0 mm
galet tendeur 1.2-1.4 16V

oe: 73503128 -- 55248394

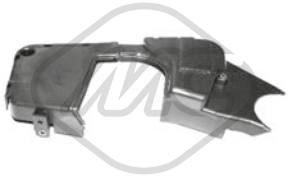

03860
jeu couvres courroie 1.2

oe: 46782788 -- 73500301



03861
jeu couvres courroie 1.2

oe: 46786573



03867
jeu couvres courroie 1.2-1.4-1.4 16V

oe: 55183452 -- 55183453



03868
jeu couvres courroie 1.2

oe: 73500818 -- 46810267

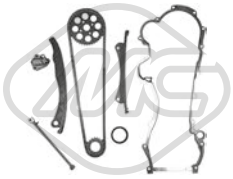

05239
kit de distribution 1.3 JTD

oe: 55251472 -- 55205447

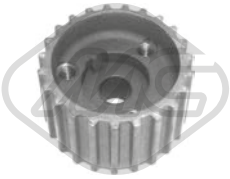

05478 Nombre de dents: 23
pignon distributeur 1.2-1.4-1.4 16V

oe: 55203781 -- 46520164



06173
kit de distribution 0.9

oe: 55258509 -- 55187537



03873
butée cable embrayage 1.2-1.3 JTD-1.4-1.4 16V

oe: 46554494



04268 L: 183.4 mm
fourchette embrayage 1.2-1.4-1.4 16V

oe: 7617578

© INDUSTRIAL METALCAUCHO, S.L.U.

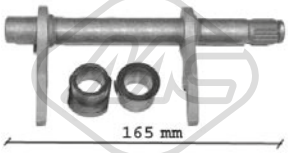

05707 L: 165|164 mm
fourchette embrayage 1.3 JTD

oe: 46784964 -- 46784963



05714 Ø 25 mm
douille de guidage embrayage 1.3 JTD

oe: 46411117



05715 Ø 21,5 mm Ø 40 mm
douille de guidage embrayage 1.2-1.4

oe: 46411140 -- 40004820

COMING « SOON

57786
revêtement de pédale 0.9-1.3 JTD

oe: 51804360



COMING « SOON

57788
revêtement de pédale 0.9-1.2-1.3 JTD

oe: 71732954



02639
support echappement 1.2-1.3 JTD-1.4 16V

oe: 7718578



05493
support echappement 1.2-1.3 JTD

oe: 46461540 -- 46548015



05533
support echappement [centre] 0.9-1.2-1.3 JTD-1.4 16V

oe: 46546376 -- 46529211

COMING « SOON

41036
support échappement 0.9-1.2-1.3 JTD

oe: 51934825



05662
butée élastique, cache moteur 1.3 JTD

oe: 51818285 -- 5850817



02058
pompe lave-glaces 1.2-1.3 JTD-1.4-1.4 16V

oe: 46760973 -- 7688208

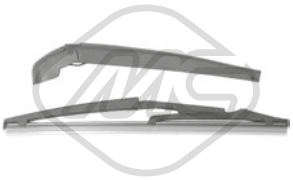

68117 L: 290 mm
bras + balai essuie-glace [arrière] 1.2-1.3 JTD-1.4-1.4 16V

oe: 46826551



68120 L: 260 mm
bras + balai essuie-glace [arrière] 0.9-1.2-1.3 JTD

oe: 51833786 -- 71770850

© INDUSTRIAL METALCAUCHO, S.L.U.

CIRCUIT D'EAU

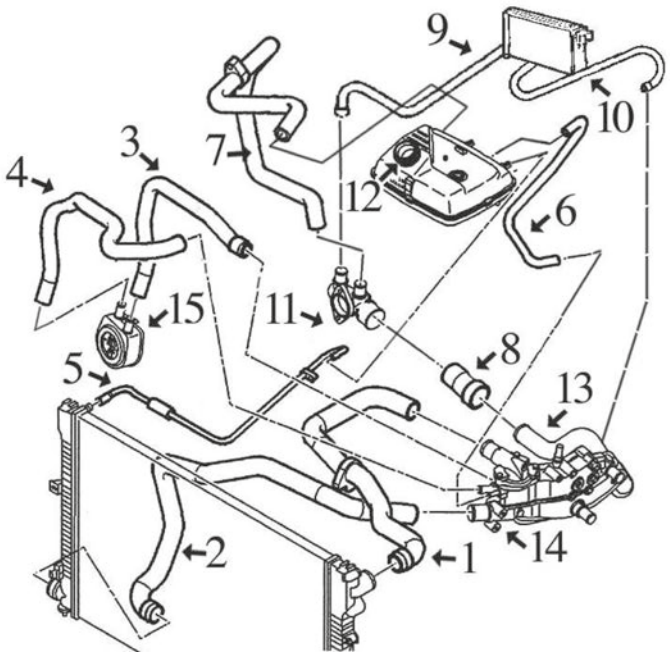

moteur 2.0 JTD :

1	08598	durit radiateur sup.
2	08597	durit radiateur inf.
3	08585	durit de échangeur à thermostat
4	08596	durit de échangeur à thermostat
5	08592	durit vase d'expansion à radiateur
6	08591	durit de vase expansion à thermostat
7	08595	durit vase d'expansion
8	08587	durit de tube métallique à raccord plastique
9	08593	durit droite chauffage
10	08594	durit gauche chauffage
11	03554	raccord
12	03547	bouchon de vase d'expansion
	03742	vase d'expansion
13	03139	tube liquide refroidissement (plastique) avec joint torique
14	03135	bride de thermostat
	03556	bride de thermostat
15	05401	radiateur d'huile

C64M1462M4918CAP1 LANCIA ZETA (09/2002 - 11/2010) - PHEDRA (05/1995 - 09/2002)



02351 Ø 41 mm Ø 47 mm
joint thermostat ZETA 2.0 T

oe: 134030 -- 133953



02361 Ø 51 mm Ø 58 mm
joint thermostat 2.0 16V-2.0 JTD-2.0 JTD 16V-2.1 TD-2.2 JTD

oe: 133992 -- 133992

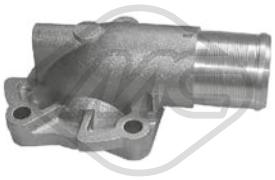

03135
couvercle thermostat 2.0 JTD

oe: 1336.P2 -- 1336.P2



03139
tube d'eau métallique 2.0 JTD-2.0 JTD 16V

oe: 1307YZ -- 1307YZ



03538
couvercle thermostat ZETA 2.0 T

oe: 1336.A1 -- 1336.A1



03547 Pression [bar]: 1
bouchon vase d'expansion 2.0 16V-2.0-2.0 JTD-2.0 JTD 16V-2.0 T-2.1 TD-3.0 V6

oe: 1306.E0 -- 1306.E0

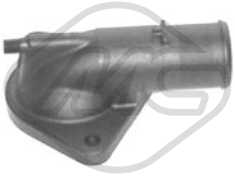

03556
couvercle thermostat 2.0 JTD

oe: 1336.R9



03560 Pression [bar]: 1,4
bouchon vase d'expansion PHEDRA 2.0-2.0 JTD-2.2 JTD

oe: 9638001280



03620
couvercle thermostat 89 °C 2.0 16V-2.0

oe: 9630066680



03742
vase d'expansion ZETA 2.0 JTD 16V

oe: 1307.ST -- 1488949080

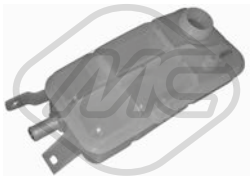

03758
vase d'expansion ZETA 2.0 T

oe: 46442367 -- 60654720

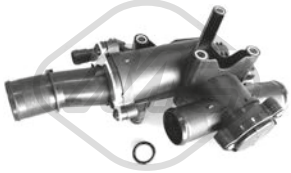

03787
bride liquide refroidissement 80 °C PHEDRA 2.0 JTD

oe: 9656182980



03790
thermostat d'eau 89 °C 2.0 16V-2.0

oe: 1338A0



03859
bride liquide refroidissement 83 °C PHEDRA 3.0 V6

oe: 8200907243 -- 8200801567



03881 Pression [bar]: 1,4
bouchon vase d'expansion 2.0 JTD-2.0-2.0 JTD 16V-2.2 JTD

oe: 17117639024 -- 17117639024



07466
durit de radiateur ZETA 2.0 JTD

oe: 1479943080



08183 Ø 20.7 mm
durit de radiateur ZETA 2.1 TD

oe: 9609885280



08489
durit radiateur ZETA 2.0 JTD 16V

oe: 9633345080



08564
durit de radiateur [supérieur] ZETA 2.1 TD

oe: 1477531080



08585
durit échangeur 2.0 JTD

oe: 1307NZ -- 1307N2



08587
durit de radiateur [arrière] ZETA 2.0 JTD 16V

oe: 9633045380



08592
durit de radiateur 2.0 JTD

oe: 1307SW -- 1307SW



08595
durit de radiateur [Sortie] ZETA 2.0 JTD 16V

oe: 1486201080



08597
durit de radiateur [inférieur] 2.0 JTD-2.0 JTD 16V

oe: 1479943080



08598
durit de radiateur [supérieur] ZETA 2.0 JTD 16V

oe: 1343AR -- 1479942080

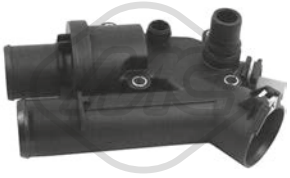

30232
bride liquide refroidissement 83 °C PHEDRA 2.2 JTD

oe: 1427919



97751
durit de radiateur [supérieur] ZETA 2.0 T

oe: 1343L7 -- 1472329080

© INDUSTRIAL METALCAUCHO, S.L.U.



08485
durit chauffage [Sortie] ZETA 2.0 T-2.1 TD

oe: 1477069080



08591
durit 2.0 JTD

oe: 1307SV -- 1307SV



08593
durit chauffage [droite] 2.0 JTD

oe: 6464ZS -- 6464ZS



08594
durit chauffage [gauche] ZETA 2.0 JTD-2.0 JTD 16V-2.1 TD

oe: 1477991080



08596
durit échangeur 2.0 JTD

oe: 1307QS -- 1307QS



03642 Ø 36 mm
bouchon de remplissage d'huile 2.0 JTD-2.0 JTD 16V-2.2 JTD

oe: 9624939680



03786
bouchon de remplissage d'huile 2.0 16V-2.0

oe: 0258.60 -- 0258.66



09893
durit ventilation huile ZETA 2.0 JTD-2.0 JTD 16V

oe: 1487430080

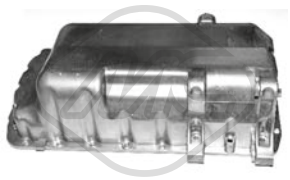

05398
carter d'huile 2.0 JTD

oe: 9464326480

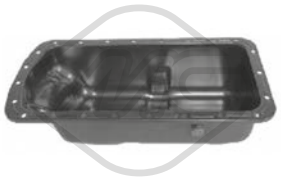

05399
carter d'huile

oe: 0301J9 -- 0301F3



05404
carter d'huile ZETA 2.0 JTD-2.0 JTD 16V

oe: 0301J7 -- 0301J7



50291 Nombre de connexions: 2
capteur température liquide refroidissement PHEDRA 2.0 JTD-2.2 JTD

oe: 9632562080



02050 Ø 14 mm Ø 22 mm
rondelle carter

oe: 031327 -- 031327



02051 Ø 10 mm Ø 21 mm
rondelle cuivre 2.0 JTD-2.2 JTD

oe: 9400313409 -- 9636658280



02452 Filetage: 14x125
bouchon carter d'huile 2.0 16V-2.0-2.0 JTD-2.0 JTD 16V-2.0 T-2.1 TD

oe: 0311.18 -- 0311.18

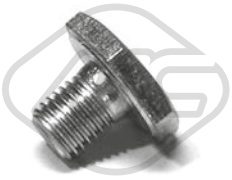

02929 Filetage: M10x1,25
bouchon carter d'huile 2.0 JTD-2.2 JTD

oe: 9633262380



05401
radiateur d'huile 2.0 JTD

oe: 9650863380 -- 1103.N1



39065
radiateur d'huile PHEDRA 2.0 JTD

oe: 9672654380

© INDUSTRIAL METALCAUCHO, S.L.U.



05224 L: 537 mm
jauge de niveau d'huile PHEDRA 2.0

oe: 9620996380



08166
durit recyclage ZETA 2.1 TD

oe: 119248 -- 9351024180



08491
durit recyclage ZETA 2.1 TD

oe: 9605792180 -- 9625547280



08539
durit recyclage ZETA 2.0 JTD

oe: 1479938080



Type de fonctionnement: électrique
93032 Nombre de connexions: 5
vanne EGR avec joint d'étanchéite 2.0 16V-2.0

oe: 9628355780

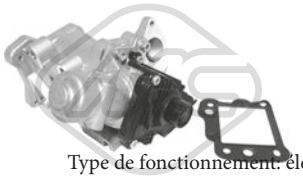

Type de fonctionnement: électrique
93052 Nombre de connexions: 5
vanne EGR avec joint d'étanchéite PHEDRA 2.2 JTD

oe: 9656911780

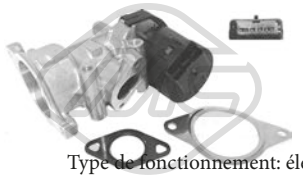

Type de fonctionnement: électrique
93053 Nombre de connexions: 5
vanne EGR avec joints PHEDRA 2.0 JTD

oe: 9681825280 -- 9656612380



00016 Ø 3 mm Ø 7 mm L: 25 mm
bouchon retour carburant ZETA 2.1 TD

oe: 9350058480



03835 Ø 94 mm
filtre à carburant ZETA 2.0 JTD-2.0 JTD 16V

oe: 96399841 -- 96387755

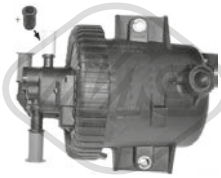

03836 Ø 13,9 mm Ø 78,4 mm L: 65,5 mm
filtre à carburant PHEDRA 2.0 JTD-2.2 JTD

oe: 1901.65



03876 Ø 155 mm
bouchon réservoir carburant ZETA 2.0 16V-2.0 JTD-2.0 JTD 16V-2.0 T-2.1 TD

oe: 9753235380 -- 9633033080

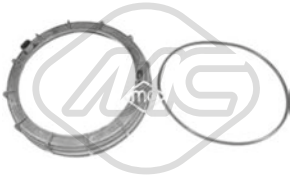

03877 Ø 170 mm
bouchon réservoir carburant 2.0 16V-2.0-2.0 JTD-2.0 JTD 16V-2.0 T-2.1 TD-2.2 JTD-3.0 V6

oe: 9633283880 -- 9636133980

© INDUSTRIAL METALCAUCHO, S.L.U.

CIRCUIT TURBO COMPRESSEUR

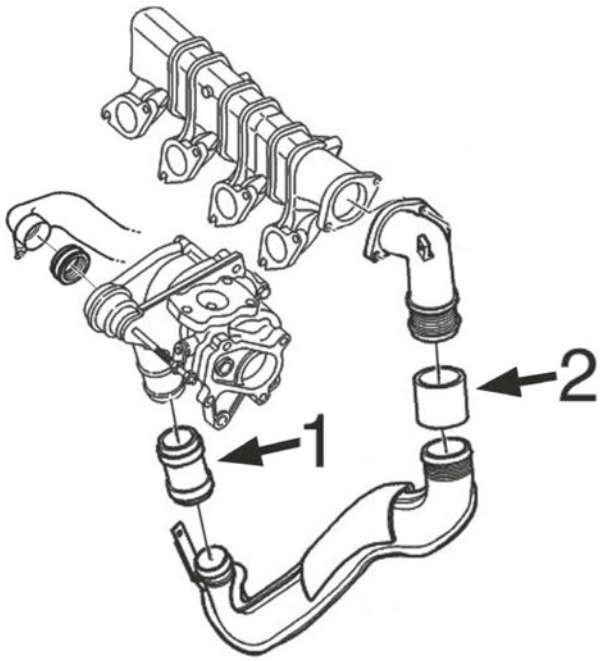

moteur 2.0JTD :

1	09230	durit de raccord
2	09238	durit de raccord

C64M1462M4918TURBOP1 LANCIA ZETA (09/2002 - 11/2010) - PHEDRA (05/1995 - 09/2002)



09230 Ø 40 mm L: 66 mm
durit turbo 2.0 JTD-2.0 JTD 16V-2.2 JTD

oe: 0382.GA -- 0382.GA



09238 Ø 55 mm L: 67 mm
durit turbo 2.0 JTD-2.0 JTD 16V

oe: 0382P1 -- 0382P1

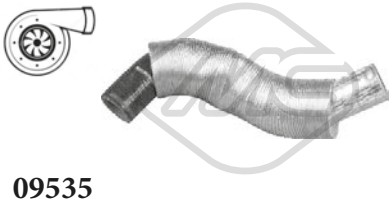

09535
durit turbo PHEDRA 2.0 JTD

oe: 9646798080



09839
durit turbo ZETA 2.0 JTD 16V

oe: 1482841080



09900
durit turbo PHEDRA 2.0 JTD

oe: 1498556080



09911
durit turbo ZETA 2.1 TD

oe: 1477529080



09925
durit turbo [Intercooler, échangeur Sortie supérieur] PHEDRA 2.0 JTD

oe: 1498557080

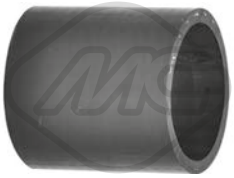

09955
durit turbo ZETA 2.0 JTD-2.0 JTD 16V

oe: 1482828080



92171
conduite huile turbo 2.0 JTD-2.0 JTD 16V-2.2 JTD

oe: 9633454680

SUSPENSION AVANT & SUPPORTS DE MOTEUR

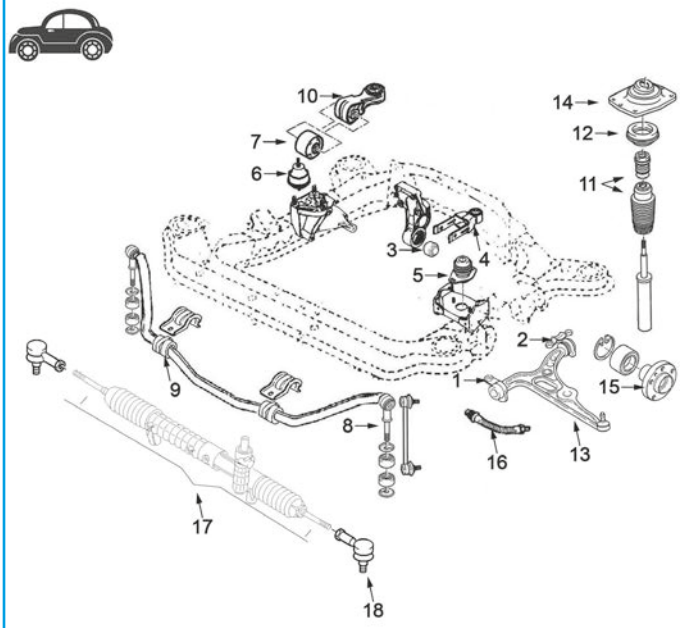

moteur essence 2.0ie (PSA-EW10) moteurs diesel 2.0JTD et 2.2JTD (PSA)

1	02981	silentbloc
2	02982	silentbloc triangle
	02983	silentbloc triangle AV D
3	02966	silentbloc support arrière moteur 2.0JTD
	02980	silentbloc support arrière moteur 2.0ie-2.2JTD
4	00877	silentbloc support arrière moteur
	04744	support arrière de moteur complète
5	02794	support moteur G 2.0ie
	02943	support moteur G 2.0ie-2.0JTD-2.2JTD
6	02942	support moteur à droite 2.0JTD-2.2JTD
	02944	support moteur à droite 2.0ie
7	02869	silentbloc support biellette de couple -6/'01
8	02948	biellette de barre stabilisatrice
	05055	biellette de barre stabilisatrice
9	02945	palier de barre stabilisatrice
10	04005	biellette de couple
	04486	biellette de couple
12	04206	roulement support amortisseur
13	52005	bras de suspension AV D PHEDRA
	52006	bras de suspension AV G PHEDRA
	52093	bras de suspension AV D ZETA
	52104	bras de suspension AV G ZETA
14	02946	support amortisseur à gauche, direction assistée; support amortisseur à gauche, direction manuel
	02947	support amortisseur à gauche, direction assistée support amortisseur à droite, direction manuel
15	90038	Moyeu AV
16	96032	flexible de frein AV
17	53114	axe de bielle G et D ZETA
18	53038	rotule de direction G et D ZETA

C64M1462M4918SOPDP1 LANCIA ZETA (09/2002 - 11/2010) - PHEDRA (05/1995 - 09/2002)

SUSPENSION ARRIERE

1	02949	silentbloc pont arrière

C64M1462M4918SOPTP1 LANCIA ZETA (09/2002 - 11/2010) - PHEDRA (05/1995 - 09/2002)

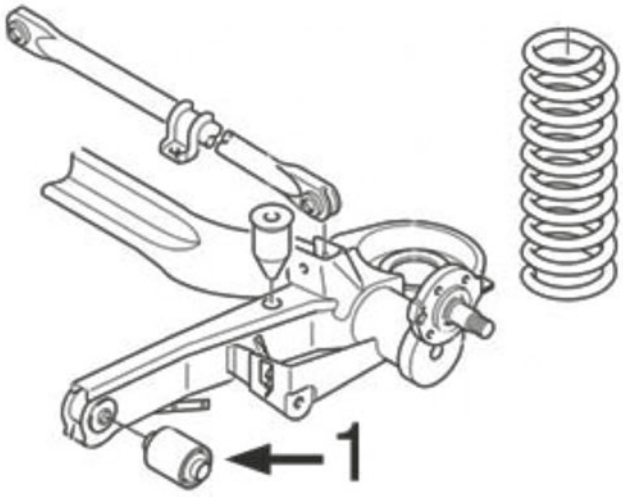

© INDUSTRIAL METALCAUCHO, S.L.U.



00877 Ø 12 mm Ø 30 mm
silentbloc support moteur [gauche] 2.0-2.0 JTD-2.2 JTD

oe: 1809.04 -- 1809.04

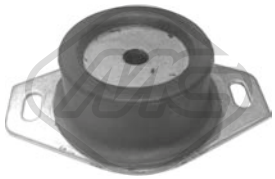

02794
support moteur [gauche] PHEDRA 2.0

oe: 184436 -- 182710

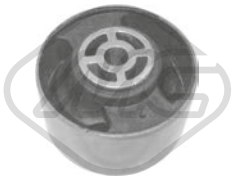

02869 Ø 10 mm Ø 70 mm L: 40| 53 mm
silentbloc support moteur [arrière] 2.0 16V-2.0-2.0 JTD 16V-2.0 JTD-2.0 T-2.1 TD-2.2 JTD

oe: 9606121080

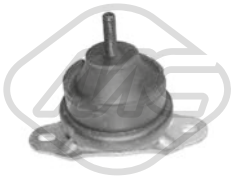

02942 Ø 93 mm
support moteur [droite] 2.0 JTD-2.2 JTD

oe: 1844.C0 -- 1844.91



02943
support moteur [gauche] 2.0 16V-2.0-2.0 JTD-2.0 JTD 16V-2.0 T-2.1 TD-2.2 JTD

oe: 9618184180

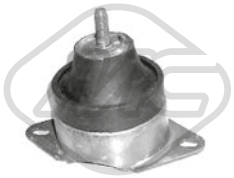

02944
support moteur [droite] 2.0 16V-2.0

oe: 1827.36 -- 1827.36



02966 Ø 10 mm Ø 70 mm
silentbloc [arrière] 2.0 JTD

oe: 1809.30



02980 Ø 10 mm Ø 70 mm
silentbloc [arrière avant] 2.0 16V-2.0-2.0 JTD-2.0 JTD 16V-2.0 T-2.1 TD-2.2 JTD

oe: 9613305380

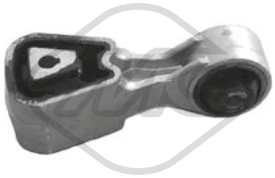

04005 Ø 10.15 mm L: 112 mm
support de bascule [droite] 2.0 JTD 16V-2.0 JTD-2.2 JTD

oe: 9631575180 -- 9641884980



04064 Ø 10 mm Ø 65 mm
support moteur [arrière] ZETA 2.1 TD

oe: 180916 -- 180921



04486
support de bascule [droite] 2.0 16V-2.0

oe: 9401806349

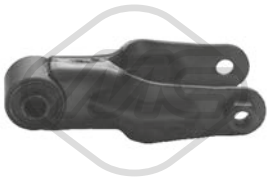

04744
support moteur [arrière] PHEDRA 2.0-2.0 JTD-2.2 JTD

oe: 180636 -- 1806.17



05226 L: 110 mm
biellette support moteur ar [droite] 2.0 16V-2.0

oe: 9401806349



57436
support moteur [droite] 2.0 16V-2.0

oe: 9635939880



57437
support moteur [droite] 2.0 JTD 16V-2.0 JTD-2.2 JTD

oe: 9635939980



02078 Ø 12 mm Ø 38 mm
silentbloc bras de suspension [des deux côtés de l'essieu avant] ZETA 2.0 16V-2.0 JTD-2.0 JTD 16V-2.0 T-2.1 TD

oe: 1313056080 -- 1300720080



02945 Ø 24 mm
palier barre stabilisatrice [des deux côtés de l'essieu avant] ZETA 2.0 16V-2.0 JTD-2.0 JTD 16V-2.0 T-2.1 TD

oe: 1305782080

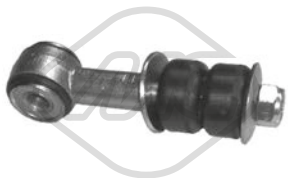

02948 Ø 12 mm L: 120 mm
biellette embout barre stabilisatrice [essieu avant] ZETA 2.0 16V-2.0 JTD-2.0 JTD 16V-2.0 T-2.1 TD

oe: 1317425080

© INDUSTRIAL METALCAUCHO, S.L.U.



02949 Ø 12 mm Ø 46.1 mm
silentbloc bras de suspension [avant] ZETA 2.0 16V-2.0 JTD-2.0 JTD 16V-2.0 T-2.1 TD

oe: 1479759080



02981 Ø 23 mm Ø 59 mm
silentbloc triangle [essieu avant inférieur] ZETA 2.0 16V-2.0 T

oe: 1313084080 -- 1312317080



02982 Ø 22.5 mm Ø 62 mm
silentbloc triangle [essieu avant inférieur] 2.0 16V-2.0-2.0 JTD-2.0 JTD 16V-2.0 T-2.1 TD-2.2 JTD-3.0 V6

oe: 1305551080

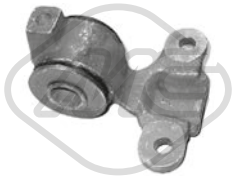

02983 Ø 22.5 mm Ø 62 mm
silentbloc triangle [essieu avant inférieur] ZETA 2.0 16V-2.0 T

oe: 1305552080



05055 L: 265 mm
biellette embout barre stabilisatrice [essieu avant] PHEDRA 2.0-2.0 JTD-2.2 JTD-3.0 V6

oe: 13312090080 -- 5087.51



52005 Ø 17 mm
bras de suspension [essieu avant gauche] ZETA 2.0 16V-2.0 JTD-2.0 JTD 16V-2.0 T-2.1 TD

oe: 71737048 -- 1333755080

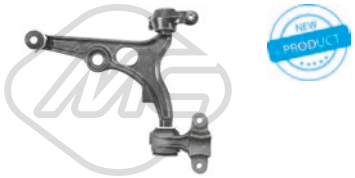

52006 Ø 17 mm
bras de suspension [essieu avant droit] ZETA 2.0 16V-2.0 JTD-2.0 JTD 16V-2.0 T-2.1 TD

oe: 1316735080 -- 1313083080



52093
bras de suspension [essieu avant gauche] PHEDRA 2.0-2.0 JTD-2.2 JTD-3.0 V6

oe: 93501488 -- 1346385080



52104
bras de suspension [essieu avant droit] PHEDRA 2.0-2.0 JTD-2.2 JTD-3.0 V6

oe: 93501487 -- 1346384080

57566 Ø 22,9 mm
silentbloc bras de suspension [essieu avant] PHEDRA 2.0-2.0 JTD-2.2 JTD-3.0 V6

oe: 93501487 -- 1346384080



02946
support amortisseur [essieu avant droit] 2.0 16V-2.0-2.0 JTD-2.0 JTD 16V-2.0 T-2.1 TD-2.2 JTD-3.0 V6

oe: 5038.17 -- 5038.70



02947
support amortisseur [essieu avant gauche] 2.0 16V-2.0-2.0 JTD-2.0 JTD 16V-2.0 T-2.1 TD-2.2 JTD-3.0 V6

oe: 5038.68 -- 5038.16



04206 Ø 78 mm Ø 128 mm
roulement support amortisseur [essieu avant] 2.0 16V-2.0-2.0 JTD-2.0 JTD 16V-2.0 T-2.1 TD-2.2 JTD-3.0 V6

oe: 7601502 -- 60806398



06217
jeu soufflet butée amortisseur [essieu avant] 2.0 16V-2.0-2.0 JTD 16V-2.0 JTD-2.0 T-2.1 TD-2.2 JTD-3.0 V6

oe: 1499623080 -- 1401353280



06294
jeu soufflet butée amortisseur [essieu avant] ZETA 2.0 16V-2.0 JTD-2.0 JTD 16V-2.0 T-2.1 TD

oe: 525446 -- 525419



Longueur du filetage [mm]: 18
05455 Filetage [mm]:: M 12 x 1,25
ecrou de roue [avant et arrière]

oe: 5405.72 -- 1608734480

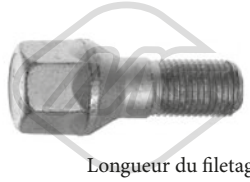

Longueur du filetage [mm]: 25
05458 Filetage [mm]:: M14x1,5
ecrou de roue ZETA 2.0 16V-2.0 JTD-2.0 JTD 16V-2.0 T-2.1 TD

oe: 1476244080

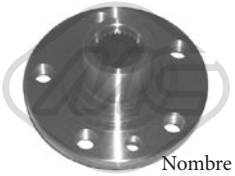

Ø 122 mm
Nombre de dents: 27
90038 H: 69 mm
moyeu de roue [essieu avant] 2.0 16V-2.0-2.0 JTD-2.0 JTD 16V-2.0 T-2.1 TD-2.2 JTD

oe: 1311508080

© INDUSTRIAL METALCAUCHO, S.L.U.

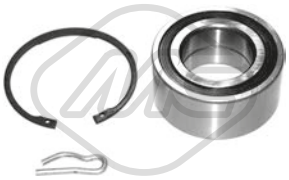

74042 Ø 44 mm Ø 82,5 mm
kit de roulements de roue [essieu avant] ZETA 2.0 16V-2.0 JTD-2.0 JTD 16V-2.0 T-2.1 TD

oe: 1330512080 -- 9567217680



96032 L: 515 mm
flexible de frein [des deux côtés de l'essieu avant] ZETA 2.0 16V-2.0 JTD-2.0 JTD 16V-2.0 T-2.1 TD

oe: 4806.82 -- 4806.82



96167 L: 275 mm
flexible de frein [essieu arrière] PHEDRA 2.0-2.0 JTD-2.2 JTD

oe: 480667 -- 480667



Ø 24 - 80 mm
01155 kit **00155**
kit soufflet transmission [côté roue des deux côtés de l'essieu avant] ZETA 2.0 16V

oe: 46308323



Ø 22 - 74 mm
01157 kit **00157**
kit soufflet transmission [côté roue des deux côtés de l'essieu avant] PHEDRA 3.0 V6

oe: 46307555 -- 46307575



Ø 27 - 94 mm
01217 kit **00217**
kit soufflet transmission [côté roue] ZETA 2.0 T-2.1 TD

oe:



Ø 25 - 70 mm
01223 kit **00223**
kit soufflet transmission [du côté boîte de vitesses des deux côtés de l'essieu avant] PHEDRA 2.0

oe: 9403293338



Ø 29 - 97 mm
01225 kit **00225**
kit soufflet transmission [côté roue des deux côtés de l'essieu avant]

oe: 7M0498203A -- 7M0498203



Ø 29 - 77 mm
01226 kit **00226**
kit soufflet transmission [du côté boîte de vitesses des deux côtés de l'essieu avant] PHEDRA 2.0 JTD-2.2 JTD

oe: 3287C3 -- 3287C1



Ø 26 - 87 mm
01297 kit **00297**
kit soufflet transmission [côté roue des deux côtés de l'essieu avant] PHEDRA 2.0-2.0 JTD

oe: 6Q0498203A -- 2303398NK01



Ø 22 - 75 mm
01362 kit **00362**
kit soufflet transmission [du côté boîte de vitesses des deux côtés de l'essieu avant]

oe: 95590794 -- 95590794



Ø 38 - 85 mm
01467 kit **00467**
kit soufflet transmission [du côté boîte de vitesses des deux côtés de l'essieu avant] 2.0 16V-2.0 JTD-2.0 JTD 16V-2.0 T-2.1 TD-2.2 JTD

oe: 328780



Ø 29 - 97 mm
01499 kit **00499**
kit soufflet transmission [côté roue des deux côtés de l'essieu avant] 2.0 16V-2.0 JTD-2.0 JTD 16V-2.0 T-2.1 TD-2.2 JTD

oe: 9621270480 -- 329306



Ø 23 - 80 mm
01996 kit **00996**
kit soufflet transmission [des deux côtés du pont arrière côté roue des deux côtés de l'essieu avant] eje delantero, ambos lados

oe: 7761570



Ø 28 - 75 mm
11036 kit **10036**
kit soufflet transmission [du côté boîte de vitesses des deux côtés de l'essieu avant] 2.0 16V-2.0 JTD-2.0 JTD 16V-2.0 T-2.1 TD-2.2 JTD

oe: 9403287908 -- 9564479480



Ø 30 - 100 mm
11071 kit **10071**
kit soufflet transmission [du côté boîte de vitesses côté roue des deux côtés de l'essieu avant] PHEDRA 2.0 JTD-2.2 JTD

oe: 9403293030 -- 9403287030

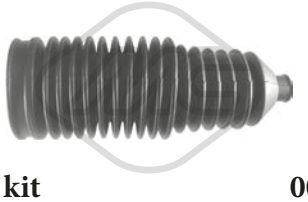

\- **01370 kit** **00370**
kit soufflet crémaillère direction ZETA 2.0 16V-2.0 JTD-2.0 JTD 16V-2.0 T-2.1 TD

oe: 2104602300 -- 406641

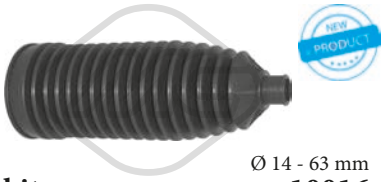

Ø 14 - 63 mm

11016 kit **10016**

kit soufflet crémaillère direction [des deux côtés de l'essieu avant] PHEDRA 2.0-2.0 JTD-2.2 JTD-3.0 V6

oe: 77364276



02928 Ø 153 mm - 6 gorges

poulie vilebrequin sans amortisseur de vibrations 2.0 JTD-2.0 JTD 16V-2.2 JTD

oe: 0515V0 -- 0515V6



04412 Ø 185 mm - 6 gorges

poulie vilebrequin avec amortisseur de vibrations PHEDRA 2.0 JTD

oe: 55187707 -- 71747796

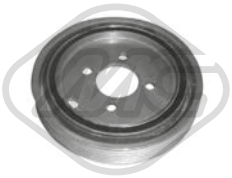

04443 Ø 149 mm - 6 gorges

poulie vilebrequin avec amortisseur de vibrations

oe: 0515.S6 -- 0515.N3



04477 Ø 152 mm - 6 gorges

poulie vilebrequin avec amortisseur de vibrations PHEDRA 2.0 JTD-2.2 JTD

oe: 0515.S4 -- 0515.S4



04481 Ø 127 mm - 6 gorges

poulie vilebrequin avec amortisseur de vibrations ZETA 2.0 16V

oe: 9624345280



04562 Ø 149 mm - 6 gorges

poulie vilebrequin avec amortisseur de vibrations PHEDRA 2.0

oe: 9641741980



04738 Ø 157 mm - 6 gorges

poulie vilebrequin avec amortisseur de vibrations PHEDRA 2.0 JTD

oe: 0515.Q8 -- 0515.T6

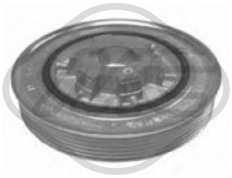

05842 Ø 158 mm - 6 gorges

poulie vilebrequin avec amortisseur de vibrations PHEDRA 2.2 JTD

oe: 9683886680 -- 9683886680



05942 Ø 152 mm - 6 gorges

poulie vilebrequin avec amortisseur de vibrations PHEDRA 2.0 JTD

oe: 30725177 -- 1520590



06000 Ø 163 mm - 6 gorges

poulie vilebrequin avec amortisseur de vibrations 2.0 JTD-2.0 JTD 16V-2.2 JTD

oe: 0515V0 -- 0515V6



06230 Ø 144 mm - 6 gorges

poulie vilebrequin avec amortisseur de vibrations PHEDRA 3.0 V6

oe: 9635003180 -- 9655725980

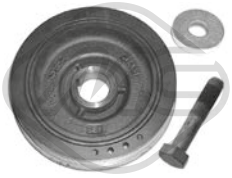

14477 Ø 152 mm - 6 gorges

kit poulie vilebrequin avec amortisseur de vibrations PHEDRA 2.0 JTD-2.2 JTD

oe: 0515.S4 -- 0515.S4



14481 Ø 127 mm - 6 gorges

kit poulie vilebrequin avec amortisseur de vibrations ZETA 2.0 16V

oe: 9624345280

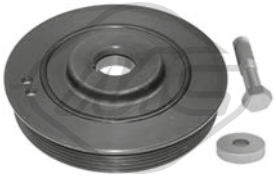

16000 Ø 163 mm - 6 gorges

kit poulie vilebrequin avec amortisseur de vibrations 2.0 JTD-2.0 JTD 16V-2.2 JTD

oe: 0515V0 -- 0515V6



04807 Ø 70 mm

galet tendeur alternateur 2.0 JTD-2.0 JTD 16V-2.2 JTD-3.0 V6

oe: 9634465780



04826 Ø 60 mm

galet tendeur alternateur ZETA 2.1 TD

oe: 5751.30 -- 9623001280

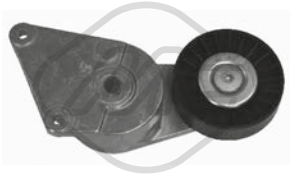

04895 Ø 90 mm

galet tendeur alternateur ZETA 2.0 16V-2.0 T

oe: 9609016880 -- 9626365280

© INDUSTRIAL METALCAUCHO, S.L.U.



04929 Ø 17 mm Ø 90 mm
galet guide alternateur ZETA 2.0 16V

oe: 9608989980

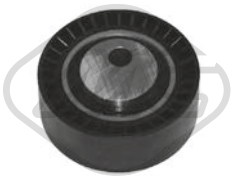

04995 Ø 70 mm
galet guide alternateur 2.0 JTD-2.0 JTD 16V-2.1 TD

oe: 9618888580



05487 Ø 50 mm
galet guide alternateur ZETA 2.0 JTD-2.0 JTD 16V

oe: 1613837780

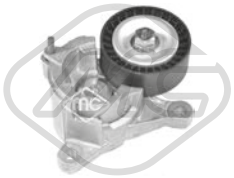

05489 Ø 65 mm
galet tendeur alternateur 2.0 16V-2.0

oe: 9636207480



05490 Ø 17 mm Ø 78 mm
galet tendeur 2.0 16V-2.0

oe: 9636640580



06009 Ø 17 mm Ø 54,3 mm - 6 gorges
poulie alternateur PHEDRA 2.0 JTD-2.2 JTD

oe: 5705AS -- 5702E3



06016 Ø 17 mm Ø 54 mm - 6 gorges
poulie alternateur PHEDRA 2.0 JTD-2.2 JTD

oe:



57157 Ø 10,0 mm Ø 60,0 mm
galet tendeur PHEDRA 2.0 JTD-2.2 JTD

oe: 9400830509



57473 Ø 65,00 mm
galet tendeur PHEDRA 2.2 JTD

oe: 31216514 -- LR003651



05330 Ø 70 mm
Nombre de dents: 21
pignon distributeur 2.0 JTD-2.0 JTD 16V

oe: 0513.A9 -- 0513.A9



07118
κιτ χρονισμού καδένας 2.0 JTD 16V-2.0 JTD-2.2 JTD

oe: 9636791280 -- 9400849239

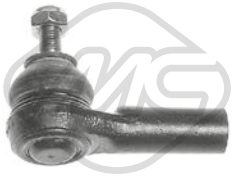

53038 L: 75 mm
rotule de direction [des deux côtés de l'essieu avant] ZETA 2.0 16V-2.0 JTD-2.0 JTD 16V-2.0 T-2.1 TD

oe: 9404059080 -- 1306003080



53114 L: 309 mm
axe de bielle [des deux côtés de l'essieu avant] ZETA 2.0 16V-2.0 JTD-2.0 JTD 16V-2.0 T-2.1 TD

oe: 9566950880

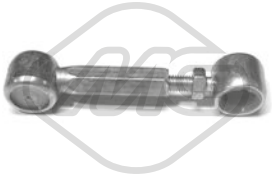

04159 L. min: 75 mm L. máx: 105 mm
biellette de BV

oe: 2452.92 -- 245271



04564
bague d'étanchéité, différentiel 2.0 16V-2.0

oe: 312144 -- 312146



04601
fourchette embrayage 2.0 16V-2.0

oe: 9631584687 -- 9631584688

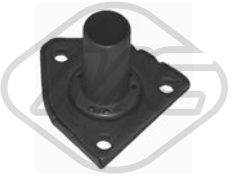

04605 Ø 23 mm
douille de guidage embrayage 2.0 16V-2.0

oe: 9618819780 -- 9629860480

© INDUSTRIAL METALCAUCHO, S.L.U.



04620 Ø 32 mm Ø 50 mm
bague d'étanchéité, différentiel

oe: 312144 -- 312165



05339
douille de guidage embrayage PHEDRA 2.0 JTD-2.2 JTD

oe: 9402105509



05935 Ø 23,81 mm
cylindre récepteur 2.0 JTD-2.0 JTD 16V

oe: 9639573480 -- 9631876680



05936
cylindre émetteur 2.0 JTD-2.0-2.0 JTD 16V-2.2 JTD

oe: 1487399080

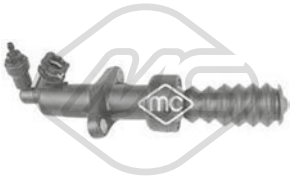

06128
cylindre récepteur PHEDRA 2.0-2.2 JTD

oe: 2182.C1 -- 2182.C1



06183
revêtement de pédale PHEDRA 2.0-2.0 JTD-2.2 JTD-3.0 V6

oe: 9640228180



80019 L: 1095/750 mm
cable commande d'embrayage ZETA 2.0 16V-2.0 T-2.1 TD

oe: 2150.P6 -- 1476128080



80042 L: 973/632 mm
cable commande d'embrayage ZETA 2.0 16V

oe: 2150.AC -- 1487268080

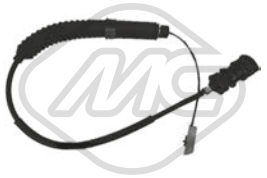

80053 L: 1095/750 mm
cable commande d'embrayage ZETA 2.0 16V-2.0 T-2.1 TD

oe: 2150.P6 -- 1476128080

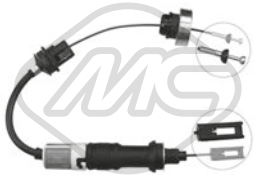

80097 L: 738/317 mm
cable commande d'embrayage ZETA 2.0 JTD-2.0 JTD 16V

oe: 2150.S4 -- 2150.S4

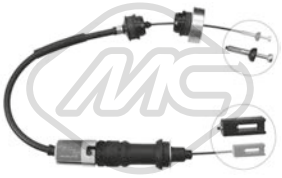

80159 L: 863/500 mm
cable commande d'embrayage ZETA 2.0 16V-2.0 JTD-2.0 JTD 16V-2.0 T

oe: 1476638080 -- 2150.T1



80331 L: 762/332 mm
cable commande d'embrayage ZETA 2.0 JTD-2.0 JTD 16V

oe: 1476637080 -- 2150.54



80344 L: 854/489 mm
cable commande d'embrayage ZETA 2.0 16V-2.0 JTD-2.0 JTD 16V-2.0 T

oe: 1480346080



02748
support echappement [avant] PHEDRA 2.0 JTD

oe: 1400303280



02753
support echappement ZETA 2.0 16V-2.0 JTD 16V-2.0 T-2.1 TD

oe: 1755.69 -- 1755.63

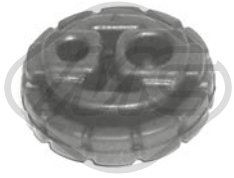

02754
support echappement ZETA 2.0 16V-2.0 JTD 16V-2.0 T

oe: 1755.62 -- 1755.62



02950
kit montage collecteur

oe: 179721 -- 179721

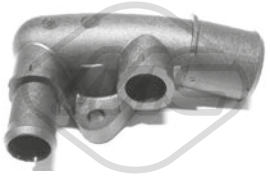

03554
raccord [arrière] 2.0 JTD

oe: 1336P5 -- 1336P5

© INDUSTRIAL METALCAUCHO, S.L.U.



02063
pompe lave-glaces PHEDRA 2.0-2.0 JTD-2.2 JTD-3.0 V6

oe: 9641553980



02064
pompe lave-glaces ZETA 2.0 16V-2.0 JTD-2.0 JTD 16V-2.0 T-2.1 TD

oe: 9612358180



03891
bouchon réservoir eau nettoyage PHEDRA 2.0-2.0 JTD-2.2 JTD-3.0 V6

oe: 9642753680

ABS



50191 L: 915 mm
capteur ABS Capteur passif [des deux côtés du pont arrière] ZETA 2.0 16V

oe: 1482480080

© INDUSTRIAL METALCAUCHO, S.L.U.

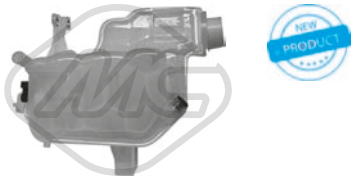

03307
vase d'expansion DISCOVERY III,DISCOVERY IV 2.7 TD 4x4-3.0 4x4-4.0 V6 4x4-4.4 4x4-5.0 V8 4x4

oe: PCF500090 -- PCF500014



30232
bride liquide refroidissement 83 °C DISCOVERY SPORT 2.2 D 4x4

oe: 1427919



02021 Ø 12,8 mm Ø 22,5 mm
rondelle carter DISCOVERY III,DISCOVERY IV 2.7 TD 4x4-3.0 TD 4x4

oe: 1005593



39019
radiateur d'huile DISCOVERY III,DISCOVERY IV 2.7 TD 4x4-3.0 SDV6 4x4-3.0 TD 4x4

oe: F8741005 -- PIB500052

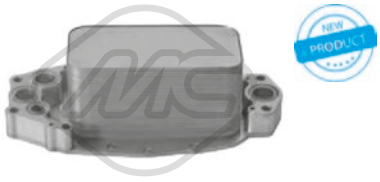

39020
radiateur d'huile DISCOVERY IV 3.0 TD 4x4

oe: LR013149 -- 5989070371

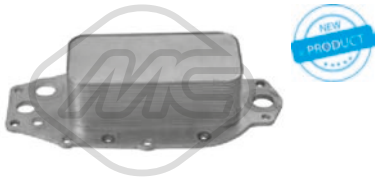

39021
radiateur d'huile DISCOVERY III,DISCOVERY IV 2.7 TD 4x4

oe: 1311309 -- C2S51204

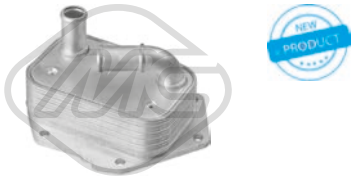

39045
radiateur d'huile DISCOVERY SPORT 2.2 D 4x4

oe: LR006653 -- LR004287

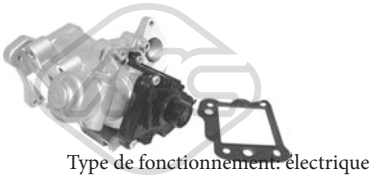

Type de fonctionnement: électrique
93052 Nombre de connexions: 5
vanne EGR avec joint d'étanchéite DISCOVERY SPORT 2.2 D 4x4

oe: LR000997

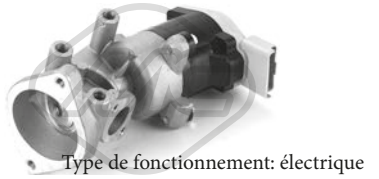

Type de fonctionnement: électrique
93066 Nombre de connexions: 5
vanne EGR avec joint d'étanchéite [droite] DISCOVERY III,DISCOVERY IV 2.7 TD 4x4

oe: LR018324 -- LR009810



Type de fonctionnement: électrique
93067 Nombre de connexions: 5
vanne EGR avec joint d'étanchéite [gauche] DISCOVERY III,DISCOVERY IV 2.7 TD 4x4

oe: LR018323 -- LR009809



Type de fonctionnement: électrique
93072
vanne EGR sans joint d'étanchéite DISCOVERY III 2.7 TD 4x4

oe: LR018466 -- LR010125



09649
durit turbor [droite] DISCOVERY III 2.7 TD 4x4

oe: PNH500025

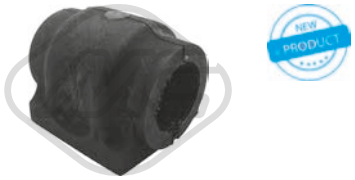

57380 Ø 27,0 mm Ø 51,0 mm
palier barre stabilisatrice [des deux côtés de l'essieu avant] DISCOVERY III 2.7 TD 4x4-4.0 V6 4x4-4.4 4x4

oe: RBX000571 -- LR015339



06716 Ø 30 mm
support transmission DISCOVERY III 2.7 TD 4x4-4.4 4x4

oe: TVB500360

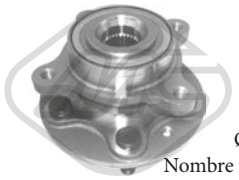

Ø 158.5 mm
Nombre de dents: 29
90172 H: 104 mm
moyeu de roue [essieu avant] DISCOVERY III,DISCOVERY IV 2.7 TD 4x4-3.0 SDV6 4x4-3.0 TD 4x4-4.4 4x4-5.0 V8 4x4

oe: RFM500010 -- LR014147



Ø 158.5 mm
Nombre de dents: 31
90174 H: 97 mm
moyeu de roue [essieu avant] DISCOVERY III 2.7 TD 4x4-4.0 V6 4x4-4.4 4x4

oe: RUC500120

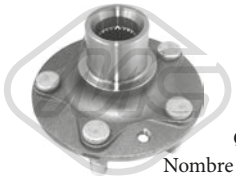

Ø 136.5 mm
Nombre de dents: 28
90175 H: 82.6 mm
moyeu de roue [essieu avant] DISCOVERY III 2.7 TD 4x4-4.0 V6 4x4-4.4 4x4

oe: LR001127



Ø 25.5 - 75 mm
11031 kit **10031**
kit soufflet transmission [du côté boîte de vitesses des deux côtés de l'essieu avant] DISCOVERY III,DISCOVERY IV 2.7 TD 4x4-3.0 SDV6 4x4-3.0 TD 4x4-5.0 V8 4x4

oe: TDR500100

© INDUSTRIAL METALCAUCHO, S.L.U.



Ø 27 - 89 mm

11038 kit **10038**

kit soufflet transmission [côté roue des deux côtés de l'essieu avant] DISCOVERY III,DISCOVERY IV 2.7 TD 4x4-3.0 SDV6 4x4-3.0 TD 4x4

oe: TDR500100



Ø 27 - 98 mm

11056 kit **10056**

kit soufflet transmission [côté roue des deux côtés de l'essieu avant] DISCOVERY III 4.4 4x4

oe: TDR500110 -- TDB500090



Ø 30.5 - 104 mm

11092 kit **10092**

kit soufflet transmission [des deux côtés du pont arrière côté roue] DISCOVERY III,DISCOVERY IV 2.7 TD 4x4-3.0 TD 4x4-4.4 4x4

oe: TRD500080



57473 Ø 65,00 mm

galet tendeur DISCOVERY SPORT 2.2 D 4x4

oe: 31216514 -- LR003651



06303 Ø 16 mm L: 303 mm

filtre hydraulique, boîte automatique DISCOVERY III,DISCOVERY IV 2.7 TD 4x4-3.0 4x4-3.0 SDV6 4x4-3.0 TD 4x4-4.0 V6 4x4-4.4 4x4-5.0 V8 4x4

oe: LR007474

© INDUSTRIAL METALCAUCHO, S.L.U.

LAND ROVER FREELANDER 2 10/2006 - 10/2014



03948
vase d'expansion 2.2 eD4-2.2 TD4 4x4

oe: LR004080 -- LR002627



03949
vase d'expansion 2.0 Si4 4x4

oe: LR024296

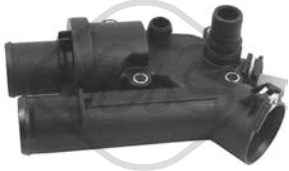

30232
bride liquide refroidissement 83 °C 2.2 eD4-2.2 SD4 4x4-2.2 TD4 4x4

oe: 1427919



50291 Nombre de connexions: 2
capteur température liquide refroidissement 2.2 TD4 4x4

oe: LR006857



02051 Ø 10 mm Ø 21 mm
rondelle cuivre 2.2 TD4 4x4

oe: LR006295 -- LR000676



02929 Filetage: M10x1,25
bouchon carter d'huile 2.2 TD4 4x4

oe: LR004304



05945 Filetage: M 12 x 1,75
bouchon carter d'huile 2.0 Si4 4x4

oe: 71739255 -- 71739255

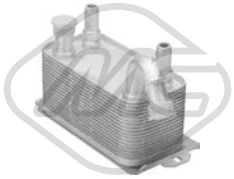

06371 L: 188 mm
radiateur d'huile 2.0 Si4 4x4-2.2 eD4-2.2 SD4 4x4-2.2 TD4 4x4-3.2 4x4

oe: LR002916 -- 6G917A095AC

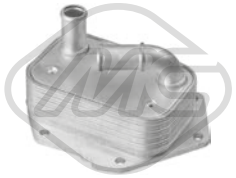

39045
radiateur d'huile 2.2 eD4-2.2 SD4 4x4-2.2 TD4 4x4

oe: LR006653 -- LR004287

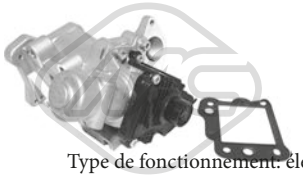

Type de fonctionnement: électrique
93052 Nombre de connexions: 5
vanne EGR avec joint d'étanchéite 2.2 eD4-2.2 SD4 4x4-2.2 TD4 4x4

oe: LR000997



06620
silentbloc bras de suspension [essieu avant gauche] 2.2 TD4 4x4

oe: LR007205S3 -- LR007205

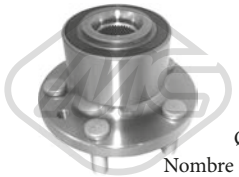

Ø 136.5 mm
Nombre de dents: 40
90171 H: 92 mm
moyeu de roue [essieu avant] 2.2 eD4-2.2 SD4 4x4-2.2 TD4 4x4-3.2 4x4

oe: LR003157

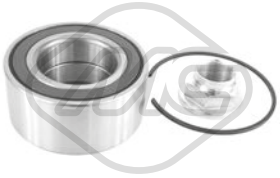

74133 Ø 82 mm
kit de roulements de roue [essieu arrière] 2.0 Si4 4x4-2.2 eD4-2.2 SD4 4x4-2.2 TD4 4x4-3.2 4x4

oe: RUD100150 -- RFC000010



Ø 27 - 98 mm
11056 kit **10056**
kit soufflet transmission [côté roue des deux côtés de l'essieu avant] 2.2 SD4 4x4-2.2 TD4 4x4-3.2 4x4

oe: TDR500110 -- TDB500090

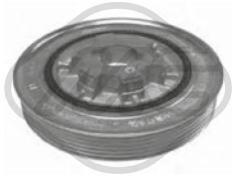

05842 Ø 158 mm - 6 gorges
poulie vilebrequin avec amortisseur de vibrations 2.2 TD4 4x4

oe: LR006672 -- LR004247



57157 Ø 10,0 mm Ø 60,0 mm
galet tendeur 2.2 TD4 4x4

oe: LR000660



57473 Ø 65,00 mm
galet tendeur 2.2 eD4-2.2 SD4 4x4-2.2 TD4 4x4

oe: 31216514 -- LR003651

© INDUSTRIAL METALCAUCHO, S.L.U.



03949
vase d'expansion 2.0 4x4-2.2 D 4x4

oe: LR024296

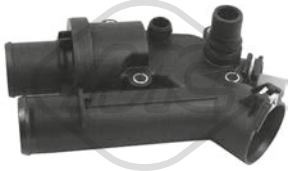

30232
bride liquide refroidissement 83 °C 2.2 D-2.2 D 4x4

oe: 1427919



50291 Nombre de connexions: 2
capteur température liquide refroidissement 2.2 D-2.2 D 4x4

oe: LR006857



02051 Ø 10 mm Ø 21 mm
rondelle cuivre 2.2 D-2.2 D 4x4

oe: LR006295 -- LR000676



02929 Filetage: M10x1,25
bouchon carter d'huile 2.2 D-2.2 D 4x4

oe: LR004304



05945 Filetage: M 12 x 1,75
bouchon carter d'huile 2.0 4x4

oe: 71739255 -- 71739255

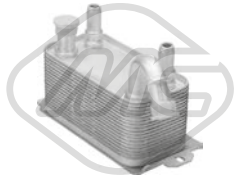

06371 L: 188 mm
radiateur d'huile 2.0 4x4-2.2 D-2.2 D 4x4

oe: LR002916 -- 6G917A095AC

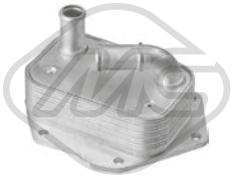

39045
radiateur d'huile 2.2 D-2.2 D 4x4

oe: LR006653 -- LR004287

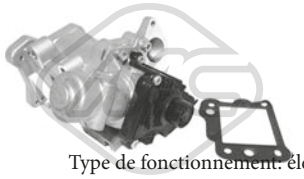

Type de fonctionnement: électrique
93052 Nombre de connexions: 5
vanne EGR avec joint d'étanchéite 2.2 D-2.2 D 4x4

oe: LR000997



09650
durit turbor [droite] 2.0 4x4

oe: LR024516



09651 L: 880 mm
durit turbor [gauche] 2.2 D-2.2 D 4x4

oe: LR066436



57157 Ø 10,0 mm Ø 60,0 mm
galet tendeur 2.2 D-2.2 D 4x4

oe: LR000660



57473 Ø 65,00 mm
galet tendeur 2.2 D-2.2 D 4x4

oe: 31216514 -- LR003651

© INDUSTRIAL METALCAUCHO, S.L.U.



02231
thermostat d'eau 88 °C [essieu avant] RANGE ROVER III 4.4 4x4

oe: 4H238A504AC



03580 Pression [bar]: 2
bouchon vase d'expansion RANGE ROVER III 4.4 4x4

oe: PCD100200L



35075
séparateur d'huile RANGE ROVER III 3.0 D 4x4

oe: STC4733 -- 8510224



35076
séparateur d'huile RANGE ROVER III,RANGE ROVER IV 3.0 D 4x4

oe: LLJ500010



35083
kit séparateur d'huile RANGE ROVER III,RANGE ROVER SPORT 4.4 4x4

oe: LLP000010



35092
séparateur d'huile RANGE ROVER III 4.4 4x4

oe: LKR000040



03747
bouchon de remplissage d'huile RANGE ROVER III 3.0 D 4x4

oe: STC2020 -- STC3699



02021 Ø 12,8 mm Ø 22,5 mm
rondelle carter RANGE ROVER SPORT 2.7 D 4x4-3.0 D 4x4

oe: 1005593



04179 Filetage: M12 x 1,5
bouchon carter d'huile RANGE ROVER III 4.4 4x4

oe: A1239970430 -- A1239970130



06387
radiateur d'huile RANGE ROVER SPORT 4.4 4x4-4.4 D 4x4

oe: 4526544



06408 L: 142 mm
radiateur d'huile RANGE ROVER III 4.4 4x4

oe: PFD000020

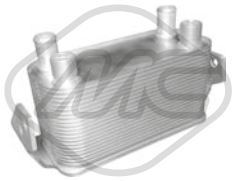

06409
radiateur d'huile RANGE ROVER III 4.4 4x4-4.4 D 4x4

oe: PBC500051

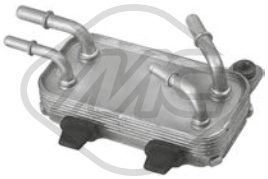

39019
radiateur d'huile RANGE ROVER III,RANGE ROVER SPORT 2.7 D 4x4-3.0 D 4x4

oe: F8741005 -- PIB500052



39020
radiateur d'huile RANGE ROVER IV,RANGE ROVER SPORT 3.0 D 4x4-3.0 D Hybrid 4x4

oe: LR013149 -- 5989070371



39021
radiateur d'huile RANGE ROVER SPORT 2.7 D 4x4

oe: 1311309 -- C2S51204

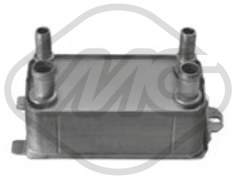

39054
radiateur d'huile RANGE ROVER IV,RANGE ROVER SPORT 2.0 D 4x4-3.0 4x4-3.0 D 4x4-3.0 D Hybrid 4x4-4.4 D V8 4x4-4.4 D 4x4-5.0 4x4

oe: LR036534 -- C2P12397

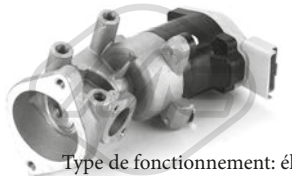

Type de fonctionnement: électrique
93066 Nombre de connexions: 5
vanne EGR avec joint d'étanchéite [droite] RANGE ROVER SPORT 2.7 D 4x4

oe: LR018324 -- LR009810

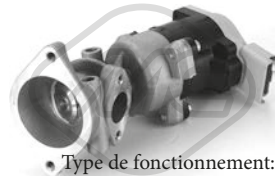

Type de fonctionnement: électrique
93067 Nombre de connexions: 5
vanne EGR avec joint d'étanchéite [gauche] RANGE ROVER III,RANGE ROVER SPORT 2.7 D 4x4-3.0 D 4x4

oe: LR018323 -- LR009809

© INDUSTRIAL METALCAUCHO, S.L.U.

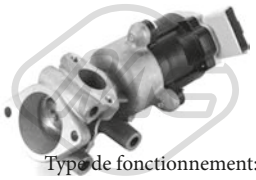

Tipo de fonctionnement: électrique

93072

vanne EGR sans joint d'étanchéite RANGE ROVER SPORT 2.7 D 4x4

oe: LR018466 -- LR010125



97782

durit turbo RANGE ROVER III 3.0 D 4x4

oe: PNH000163



97783

durit turbo RANGE ROVER III 3.0 D 4x4

oe: PNH000184



06697 Ø 13 mm Ø 66 mm L: 76 mm

silentbloc triangle [des deux côtés de l'essieu avant] RANGE ROVER III 3.0 D 4x4-3.6 D 4x4-4.2 4x4-4.4 4x4-4.4 D 4x4-5.0 4x4

oe: RBJ000130 -- LR018344



06698 Ø 14,2 mm Ø 52,5 mm L: 68,2 mm

silentbloc bras de suspension [essieu avant] RANGE ROVER III 3.0 D 4x4-3.6 D 4x4-4.2 4x4-4.4 4x4-4.4 D 4x4-5.0 4x4

oe: RBX000070



57347 Ø 14 mm Ø 53 mm

silentbloc bras de suspension [essieu arrière inférieur] 3.0 D 4x4-3.6 D 4x4-4.2 4x4-4.4 4x4-4.4 D 4x4-5.0 4x4

oe: RGX000070 -- RGX000071

57594 Ø 14,0 mm Ø 45,5 mm L: 50 mm

silentbloc [des deux côtés du pont arrière] 3.0 D 4x4-3.6 D 4x4-4.4 D V8 4x4-4.4 4x4-4.4 D 4x4-5.0 4x4

oe: RGD500180 -- RGD500100

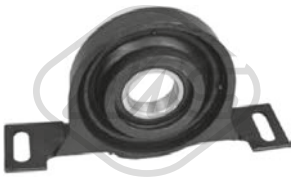

06713 Ø 35 mm

support transmission [centre] RANGE ROVER III 3.0 D 4x4

oe: TOQ000050

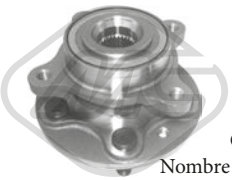

Ø 158.5 mm

Nombre de dents: 29

90172 H: 104 mm

moyeu de roue [essieu avant] RANGE ROVER SPORT 2.7 D 4x4-3.0 D 4x4-3.6 D 4x4-4.2 4x4-4.4 4x4-5.0 4x4

oe: RFM500010 -- LR014147



Ø 156 mm

Nombre de dents: 30

90176 H: 97 mm

moyeu de roue [des deux côtés de l'essieu avant] RANGE ROVER III 3.0 D 4x4-3.6 D 4x4-4.2 4x4-4.4 4x4-4.4 D 4x4-5.0 4x4

oe: RUC000022



Ø 25.5 - 75 mm

11031 kit **10031**

kit soufflet transmission [du côté boîte de vitesses des deux côtés de l'essieu avant] RANGE ROVER SPORT 2.7 D 4x4-3.0 D 4x4

oe: TDR500100



Ø 27 - 89 mm

11038 kit **10038**

kit soufflet transmission [côté roue des deux côtés de l'essieu avant] RANGE ROVER SPORT 2.7 D 4x4-3.0 D 4x4

oe: TDR500100



Ø 27 - 98 mm

11056 kit **10056**

kit soufflet transmission [côté roue des deux côtés de l'essieu avant] RANGE ROVER SPORT 3.6 D 4x4-4.2 4x4-4.4 4x4-5.0 4x4

oe: TDR500110 -- TDB500090



Ø 30.5 - 104 mm

11092 kit **10092**

kit soufflet transmission [des deux côtés du pont arrière côté roue] RANGE ROVER III,RANGE ROVER SPORT 2.7 D 4x4-3.0 D 4x4-3.6 D 4x4-4.2 4x4-4.4 D 4x4-4.4 4x4-5.0 4x4

oe: TRD500080



Ø 28 - 80 mm

11184 kit **10184**

kit soufflet transmission [du côté boîte de vitesses des deux côtés de l'essieu avant] RANGE ROVER SPORT 4.4 4x4-5.0 4x4

oe: TDR500110 -- TDB500090



Ø 48 - 104 mm

11546 kit **10546**

kit soufflet transmission [du côté boîte de vitesses des deux côtés de l'essieu avant] RANGE ROVER III 3.0 D 4x4-3.6 D 4x4-4.4 4x4-4.4 D 4x4-5.0 4x4

oe: TDR000120 -- TDR000110



05722 Ø 143 - 150 mm - 10 gorges

poulie vilebrequin avec amortisseur de vibrations RANGE ROVER III 3.0 D 4x4

oe: LHG000100



06717

support transmission RANGE ROVER III 3.0 D 4x4-3.6 D 4x4-4.2 4x4-4.4 4x4-4.4 D 4x4-5.0 4x4

oe: TTVB500390

© INDUSTRIAL METALCAUCHO, S.L.U.



06303 Ø 16 mm L: 303 mm
filtre hydraulique, boîte automatique 2.7 D 4x4-3.0 D 4x4-3.6 D 4x4-4.2 4x4-4.4 4x4-4.4 D 4x4-5.0 4x4

oe: LR007474

© INDUSTRIAL METALCAUCHO, S.L.U.



03091
thermostat d'eau 82 °C 1.25

oe: 1211553 -- 1303374

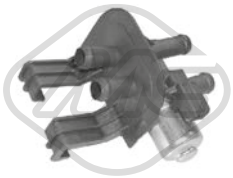

04822
valve magnétique 1.25-1.3-1.8 D

oe: 1047752 -- 1014585



02021 Ø 12,8 mm Ø 22,5 mm
rondelle carter 1.8 D

oe: 1005593



04000
support moteur [droite] 1.25-1.3

oe: XS616038EA -- 96FB6038AL

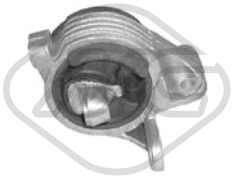

04001
support moteur [gauche] 1.25-1.3-1.8 D

oe: 96FB7M121AJ -- 1014900

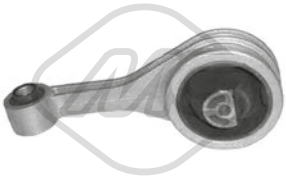

04002
support moteur [arrière] 1.25-1.3

oe: 1E0039050 -- 1E0039050A



04003
support moteur [arrière] 1.8 D

oe: 1059003



02631 Ø 16 mm
palier barre stabilisatrice [essieu avant] 1.8 D

oe: 94AB5484AA -- 1035515



02828 Ø 12 mm Ø 37.3 mm
silentbloc triangle [essieu avant] 1.25-1.3-1.8 D

oe: 1E0034153A



02829 Ø 12 mm Ø 66.3 mm
silentbloc triangle [essieu avant] 1.25-1.3-1.8 D

oe: 1E0134153A



02997 Ø 63,3 mm
silentbloc bras de suspension [essieu arrière] 1.25-1.3-1.8 D

oe: 97AG5K653AA -- 1041979



04160 L: 238 mm
biellette embout barre stabilisatrice [essieu avant] 1.25-1.3-1.8 D

oe: 1E0034170

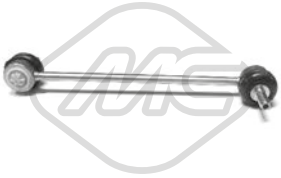

04263 L: 237 mm
biellette embout barre stabilisatrice [des deux côtés de l'essieu avant] 1.25-1.3-1.8 D

oe: 1E0134170A -- 1E0134170



04836 Ø 12 mm Ø 63 mm
silentbloc pont [essieu arrière] 1.25-1.3-1.8 D

oe: 1016439



04849 Ø 39 mm Ø 55 mm
bague d'étanchéité, moyeu de roue [des deux côtés du pont arrière] 1.25-1.8 D

oe: 1101837 -- 1103509



53107 Ø 16,5 mm
rotule de suspension [essieu avant] 1.25-1.3-1.8 D

oe: 1047797 -- 94FB3395A2B



02998
soufflet amortisseur [essieu avant] 1.25-1.3-1.8 D

oe: 7379687



04032
support amortisseur [essieu arrière] 1.25-1.3-1.8 D

oe: 1023587

© INDUSTRIAL METALCAUCHO, S.L.U.



74021 Ø 29 mm Ø 50 mm
kit de roulements de roue [essieu arrière] 1.25-1.3-1.8 D

oe: 1E003261YA



74126
kit de roulements de roue [essieu avant] 1.3

oe: UH7433075 -- S23133075



96055 L: 420 mm
flexible de frein [essieu avant gauche] 1.25-1.3-1.8 D

oe: 1E0343810 -- 1E0043810D



Ø 24 - 58 mm
01075 kit
kit soufflet transmission [côté roue des deux côtés de l'essieu avant] 1.3

oe: 1016756



Ø 21 - 66 mm
01079 kit **00079**
kit soufflet transmission [du côté boîte de vitesses] 1.25-1.3

oe: 97FG3L537AB -- 1026905



Ø 20 - 78 mm
01342 kit **00342**
kit soufflet transmission [côté roue des deux côtés de l'essieu avant] 1.25

oe: 6043191



Ø 20 - 68 mm
01623 kit **00623**
kit soufflet transmission [côté roue des deux côtés de l'essieu avant] 1.3

oe: 6028724



Ø 14 - 55.5 mm
11004 kit **10004**
kit soufflet crémaillère direction [des deux côtés de l'essieu avant] 1.25-1.3

oe: 1E0132125A



04818 Ø 146 mm - 6 gorges
poulie vilebrequin avec amortisseur de vibrations 1.8 D

oe: XS4Q6B319FD -- XS4Q6B319FC

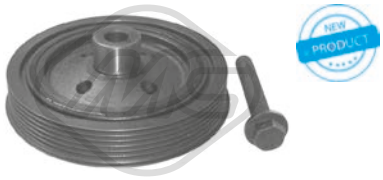

14818 Ø 146 mm - 6 gorges
kit poulie vilebrequin avec amortisseur de vibrations 1.8 D

oe: XS4Q6B319FD -- XS4Q6B319FC

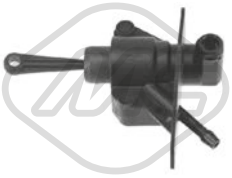

05928
cylindre émetteur 1.25-1.3-1.8 D

oe: 1219805 -- 1073706



02067
pompe lave-glaces 1.25-1.3-1.8 D

oe: 1E0076672 -- 1E0067672



50131 L: 875 mm
capteur ABS Capteur passif [des deux côtés de l'essieu avant] 1.25-1.3-1.8 D

oe: 1E0043701B -- 1E0043701A

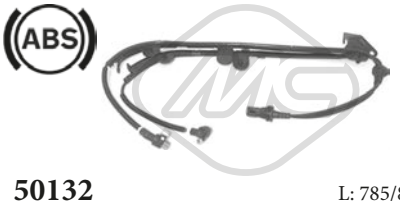

50132 L: 785/800 mm
capteur ABS [des deux côtés du pont arrière] 1.25-1.3-1.8 D

oe: 1E00430711A



50135 L: 785/800 mm
capteur ABS [des deux côtés du pont arrière] 1.25-1.3-1.8 D

oe: 1E0043711

© INDUSTRIAL METALCAUCHO, S.L.U.



03091
thermostat d'eau 82 °C 1.25-1.4-1.6

oe: 1211553 -- 1303374



03605 Pression [bar]: 1,1
bouchon de radiateur 1.3-1.5

oe: ZM4315205 -- WL2115205

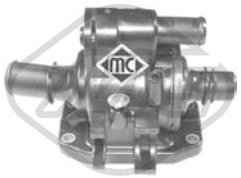

03774
bride liquide refroidissement 83 °C 1.4 CD-1.4 MZR-CD

oe: Y401151H0C -- Y401151H0A

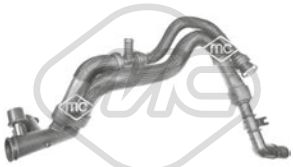

03784
durit de radiateur 1.4 CD

oe: Y4041517Z -- Y4011517ZB



03792
durit de radiateur 1.4 MZR-CD

oe: Y4251517Z



09271
jeu de durit chauffage 1.4 CD

oe: DE886124X -- DE886124Y



07601
durit 1.4 CD

oe: DE886124X -- DE886124Y



05397
carter d'huile 1.4 CD-1.4 MZR-CD

oe: Y40110400B



50291 Nombre de connexions: 2
capteur température liquide refroidissement 1.4 CD-1.4 MZR-1.6 MZ-CD-CD

oe: 133800 -- 1204700



02021 Ø 12,8 mm Ø 22,5 mm
rondelle carter 1.25-1.4-1.6

oe: 1005593



02051 Ø 10 mm Ø 21 mm
rondelle cuivre 1.4 CD-1.4 MZR-1.6 MZ-CD-CD

oe: Y401104J5

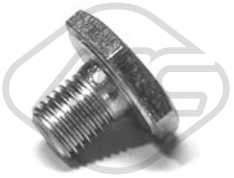

02929 Filetage: M10x1,25
bouchon carter d'huile 1.4 CD-1.4 MZR-1.6 MZ-CD-CD

oe: Y40110404



05740
radiateur d'huile 1.4 MZR-1.6 MZ-CD-CD

oe: Y64214700



05391 Ø 107 mm
filtre à carburant 1.4 CD-1.4 MZR-CD

oe: 190185 -- Y40120490B

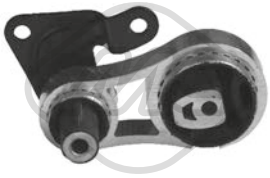

04850
support moteur [arrière] 1.25-1.4-1.4 CD-1.6

oe: DD3239060



04851
support moteur [gauche] 1.25-1.4-1.4 CD-1.6

oe: 1207864



02145 Ø 12 mm Ø 72 mm
silentbloc triangle [des deux côtés du pont arrière] 1.3-1.3 MZR-1.4 MZR-1.5-1.6 MZ-CD-CD

oe: D65128460



04843 Ø 12,5 mm Ø 60 mm
silentbloc pont [essieu arrière] 1.25-1.3-1.4-1.4 CD-1.4 MZR-1.5-1.6-CD

oe: DD3228460A -- DD3228460

© INDUSTRIAL METALCAUCHO, S.L.U.



04854 Ø 17 mm
palier barre stabilisatrice [essieu avant] 1.25-1.4-1.4 CD-1.6

oe: 1152852



04855 L: 282 mm
biellette embout barre stabilisatrice [essieu avant] 1.25-1.4-1.4 CD-1.6

oe: DD3234170



06625 Ø 12 mm Ø 61 mm
silentbloc bras de suspension [essieu avant] 1.3-1.3 MZR-1.4 MZR-1.5-1.5 MZR-1.6 MZ-CD-CD

oe: D65134300C -- D65134300D

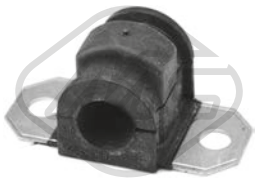

07050 Ø 21 mm
palier barre stabilisatrice [des deux côtés de l'essieu avant] 1.3-1.3 MZR-1.5

oe: DR6134156 -- DF7134156



04897 Ø 25 mm
jeu soufflet butée amortisseur [essieu avant] 1.25-1.4-1.4 CD-1.6

oe: 1254213



04898 Ø 35 mm Ø 100 mm
roulement support amortisseur [essieu avant] 1.25-1.4-1.4 CD-1.6

oe: D3503428XC -- D3503428XB



05940
kit support amortisseur [essieu avant] 1.25-1.4-1.4 CD-1.6

oe: D3503438XC -- DD3234380A



06269
jeu soufflet butée amortisseur [des deux côtés de l'essieu avant] 1.3-1.3 MZR-1.4 MZR-1.5-1.5 MZR-1.6 MZ-CD-CD

oe: 8V513025AB -- 48V513025AB



07005 Ø 8,0 mm Ø 62,0 mm L: 115 mm
coupelle de suspension [des deux côtés du pont arrière] 1.3-1.3 MZR-1.4 MZR-1.5-1.6 MZ-CD-CD

oe: D6512870XB -- DR612870XD

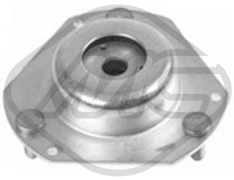

07027
support amortisseur [essieu avant] 1.4 MZR-1.6 MZ-CD-CD

oe: 8V513K099AE -- 8V513K099AC



07028 Ø 32,0 mm Ø 110,0 mm
roulement support amortisseur [des deux côtés de l'essieu avant] 1.3-1.3 MZR-1.4 MZR-1.5-1.5 MZR-1.6 MZ-CD-CD

oe: D6513438XC -- D6513438XB

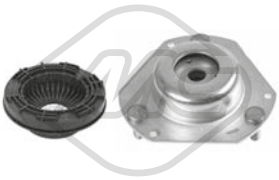

07029
kit support amortisseur [des deux côtés de l'essieu avant] 1.3-1.3 MZR-1.5

oe: D6513438XB -- D6513438XA



74009 Ø 53 mm
kit de roulements de roue [essieu arrière] 1.25-1.3-1.4-1.4 CD-1.6

oe: D35026151C -- D35026151B



74079 Ø 72 mm
kit de roulements de roue [essieu avant] 1.25-1.3-1.3 MZR-1.4 CD-1.4-1.5-1.6

oe: D65133047B -- D65133047A



96187 L: 325 mm
flexible de frein [des deux côtés de l'essieu avant] 1.25-1.4-1.4 CD-1.6

oe: 480692 -- 480692



Ø 31 - 74 mm
01109 kit **00109**
kit soufflet transmission [côté roue des deux côtés de l'essieu avant] 1.25-1.4 MZR-1.4-1.4 CD-CD

oe: 1061864 -- 329335



Ø 19 - 60 mm
01142 kit **00142**
kit soufflet transmission [du côté boîte de vitesses des deux côtés de l'essieu avant] 1.6

oe: 4705777 -- 31607518246



Ø 19 - 67 mm
11032 kit **10032**
kit soufflet transmission [essieu arrière gauche côté roue des deux côtés de l'essieu avant] eje delantero, ambos lados 1.6

oe: G08122530 -- F01222530

© INDUSTRIAL METALCAUCHO, S.L.U.



11034 kit **10034**
Ø 21 - 67 mm
kit soufflet transmission [des deux côtés du pont arrière côté roue des deux côtés de l'essieu avant] eje delantero, ambos lados 1.4 CD-1.6

oe: Y40222530A -- Y40222530

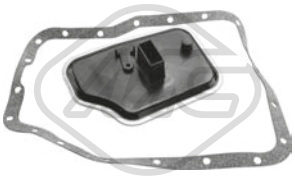

21100
filtre transmission 1.5-1.5 MZR

oe: FNC121500A -- FNC121500



04441 Ø 153 mm - 6 gorges
poulie vilebrequin sans amortisseur de vibrations 1.4 CD-1.4 MZR-CD

oe: 0515V8 -- 0515V7



05202 Ø 158 mm - 6 gorges
poulie vilebrequin avec amortisseur de vibrations 1.4 MZR-1.6 MZ-CD-CD

oe: Y66211401



05692 Ø 153 mm - 6 gorges
poulie vilebrequin avec amortisseur de vibrations 1.4 CD-1.4 MZR-CD

oe: 0515V8 -- 0515V7



06000 Ø 163 mm - 6 gorges
poulie vilebrequin avec amortisseur de vibrations 1.4 CD-1.4 MZR-CD

oe: 0515V0 -- 0515V6



15202 Ø 158 mm - 6 gorges
kit poulie vilebrequin avec amortisseur de vibrations 1.4 MZR-1.6 MZ-CD-CD

oe: Y66211401

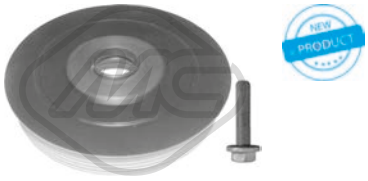

15692 Ø 153 mm - 6 gorges
kit poulie vilebrequin avec amortisseur de vibrations 1.4 CD-1.4 MZR-CD

oe: 0515V8 -- 0515V7



16000 Ø 163 mm - 6 gorges
kit poulie vilebrequin avec amortisseur de vibrations 1.4 CD-1.4 MZR-CD

oe: 0515V0 -- 0515V6



05422 Ø 65 mm
galet tendeur alternateur 1.4 CD-1.4 MZR-CD

oe: Y60115980



05450 Ø 10 mm Ø 60 mm
galet tendeur 1.4 CD-1.4 MZR-CD

oe: 5751.F4 -- 5751.F4



06011 Ø 17 mm Ø 54.40 mm - 6 gorges
poulie alternateur 1.4 CD

oe: Y40118300



57150 Ø 60,0 mm
galet tendeur 1.4 CD-1.4 MZR-CD

oe: Y40112770D -- Y40112770C

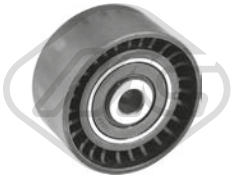

57156 Ø 10,0 mm Ø 60,0 mm
galet tendeur 1.4 CD-1.4 MZR-CD

oe: Y40112730

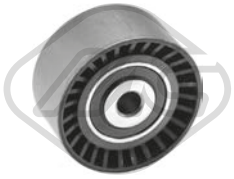

57159 Ø 10,0 mm Ø 61,0 mm
galet tendeur 1.4 MZR-1.6 MZ-CD-CD

oe: Y65012730A -- Y65012730

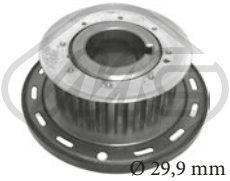

05350 Ø 29,9 mm Ø 100,4 mm
Nombre de dents: 22
pignon distributeur 1.4 CD-1.4 MZR-1.6 MZ-CD-CD

oe: Y40111321A -- Y40111321C



53138 L: 277 mm
axe de bielle [des deux côtés de l'essieu avant] 1.25-1.4-1.4 CD-1.6

oe: DE9032240



05931
cylindre émetteur 1.25-1.4-1.4 CD-1.6

oe: ALY45849A -- AL40974

© INDUSTRIAL METALCAUCHO, S.L.U.



02426
support echappement 1.25-1.4-1.4 CD-1.6

oe: 1142851 -- 1146858



03290
bocal liquide lave-glace 1.3-1.3 MZR-1.5-1.5 MZR-1.6 MZ-CD

oe: ZJ3815350C -- ZJ3615350A

84470
cable frein de stationnement [avant] 1.3-1.3 MZR-1.4 MZR-1.5-1.5 MZR-1.6 MZ-CD-CD

oe: D65144150B -- D65144150A



84681
cable frein de stationnement 1.3-1.3 MZR-1.4 MZR-1.5-1.5 MZR-1.6 MZ-CD-CD

oe: D65144400J -- D65144400H

© INDUSTRIAL METALCAUCHO, S.L.U.



03801 Pression [bar]: 1,5
bouchon vase d'expansion 1.6 MZR CD-1.6 DI T-2.0 MZR DISI

oe: LF5015205A

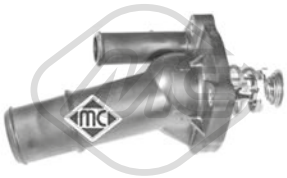

03807
thermostat 89 °C 2.0 MZR-2.0-2.0 MZR DISI

oe: LF7015170 -- LF5015170C



05397
carter d'huile 1.6 MZR CD-1.6 DI T

oe: Y40110400B



50291 Nombre de connexions: 2
capteur température liquide refroidissement 1.6 MZR CD-1.6 DI T

oe: 133800 -- 1204700



02021 Ø 12,8 mm Ø 22,5 mm
rondelle carter 1.4-2.0-2.3 MPS T

oe: 1005593



02051 Ø 10 mm Ø 21 mm
rondelle cuivre 1.6 MZR CD-1.6 DI T-1.6 MZ-CD

oe: Y401104J5



02929 Filetage: M10x1,25
bouchon carter d'huile 1.6 MZR CD-1.6 DI T-1.6 MZ-CD

oe: Y40110404



05740
radiateur d'huile 1.6 MZR CD

oe: Y64214700



39036
radiateur d'huile 2.0 MZR-2.0 MZR DISI

oe: LF6W14700A

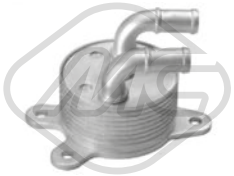

39050
radiateur d'huile 1.5-2.0

oe: FZ0219946 -- FZ21199F3

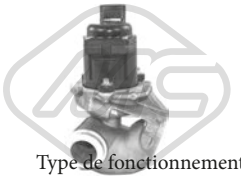

Type de fonctionnement: électrique
93023 Nombre de connexions: 5
vanne EGR avec joint d'étanchéite 1.6 MZR CD-1.6 DI T-1.6 MZ-CD

oe: 9649358780 -- 9660276280



05392 Ø 110 mm
filtre à carburant 1.6 DI T

oe: Y60213480A -- Y60213480



01004
support moteur [arrière] 1.4-1.6-1.6 DI T-1.6 MZ-2.0-CD

oe: BP4K39040D -- BP4K39040C



01018
support moteur [arrière] 1.4-1.6-1.6 DI T-1.6 MZ-2.0-CD

oe: BP4K39040D -- BP4K39040C



05284
support moteur [arrière] 1.6

oe: BP4K39040C -- BP4K39040D

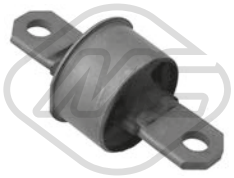

04256
silentbloc [avant] 1.6 MZR-1.6-1.6 MZR CD-1.6 DI T-2.0-2.0 MZR-2.0 MZR-2.0 MZR DISI-2.2 MZR CD-2.3 MPS T-CD

oe: BP4K28250F -- C2Y62846X



04938 Ø 12,2 mm L: 274 mm
biellette de barre stabilisatrice [inférieur] 1.4-1.6 MZR-1.6-1.6 DI T-1.6 MZR CD-2.0 MZR-2.0 MZR DISI-2.0-2.0 MZR-2.3 MPS T-CD

oe: BP4K28500C -- BP4K28500D



04939
bras de suspension [essieu arrière supérieur] 1.4-1.6 MZR-1.6-1.6 MZR CD-1.6 DI T-2.0 MZR-2.0-2.0 MZR DISI-2.0 MZR-2.2 MZR CD-2.3 MPS T-CD

oe: BP4K28C10B -- BP4K28C10B

© INDUSTRIAL METALCAUCHO, S.L.U.



05292 L: 76,5 mm
biellette embout barre stabilisatrice [des deux côtés du pont arrière] 1.6 MZR-1.6-1.6 MZR CD-1.6 DI T-2.0-2.0 MZR DISI-2.0 MZR-2.2 MZR CD-CD

oe: 1734686 -- 1469208



05343 Ø 14 mm Ø 41,5|45 mm
silentbloc bras de suspension [essieu avant] 1.6-1.6 DI T-2.0 MZR-2.0-CD

oe: B32H34250E



05344 Ø 22 mm
silentbloc bras de suspension [essieu avant] 1.6-1.6 DI T-2.0 MZR-2.0-CD

oe: B32H34250E



05941 L: 298 mm
biellette embout barre stabilisatrice [des deux côtés de l'essieu avant] 1.4-1.6-1.6 DI T-1.6 MZ-2.0-2.0 MZR-CD-CD

oe: BP4K34170B -- BP4K34170D



06458 Ø 18,0 mm
palier barre stabilisatrice [des deux côtés de l'essieu avant] 1.4-1.6 MZR-1.6-1.6 MZR CD-1.6 DI T-1.6 MZ-2.0 MZR-2.0-2.0 MZR DISI-2.2 MZR CD-CD

oe: BP4K34156B -- BP4K34156A



06460 Ø 16,0 mm
palier barre stabilisatrice [des deux côtés du pont arrière] 1.4-1.6 MZR-1.6-1.6 MZR CD-1.6 DI T-1.6 MZ-2.0 MZR-2.0-2.0 MZR DISI-CD

oe: BP4K28156E -- BP4K28156D

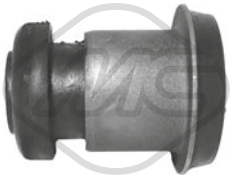

06617
silentbloc triangle [essieu avant] 1.4-1.6-1.6 DI T-1.6 MZ-2.0-2.0 MZR-CD-CD

oe: BP4K34300E

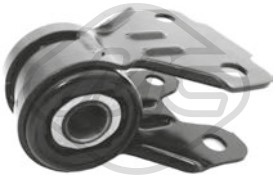

06622 Ø 22 mm
silentbloc bras de suspension [essieu avant inférieur] 1.6 MZR-1.6 MZR CD-2.0 MZR-2.0 MZR DISI-2.2 MZR CD

oe: BBM234350A -- BBM234350

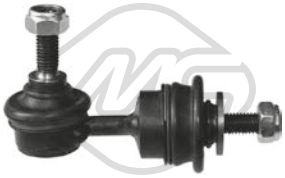

06799 L: 114 mm
biellette barre stabilisatrice [des deux côtés du pont arrière] 1.4-1.6 MZR-1.6-1.6 MZR CD-1.6 DI T-2.0-2.0 MZR-2.0 MZR-2.0 MZR DISI-2.2 MZR CD-CD

oe: BP4K28170H -- BP4K28170G



57202 Ø 12,2 mm Ø 32,7 mm
silentbloc bras de suspension [des deux côtés du pont arrière] 1.6 MZR-1.6-1.6 MZR CD-1.6 DI T-2.0-2.0 MZR-2.0 MZR DISI-2.3 MPS T

oe: C23628300



05285
support amortisseur [essieu avant] 1.6-1.6 DI T-2.0 MZR-2.0-CD

oe: BP4L34380D -- BP4L34380C



05286 Ø 35 mm Ø 107 mm
roulement support amortisseur [essieu avant] 1.6-1.6 DI T-2.0 MZR-2.0-CD

oe: BP4K3438XA -- BP4K3438XB

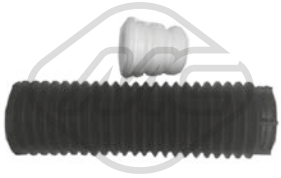

05287
jeu soufflet butée amortisseur [essieu avant] 1.4-1.6 MZR-1.6 MZR CD-1.6 DI T-1.6-2.0 MZR DISI-2.0

oe: BP4K340A5B

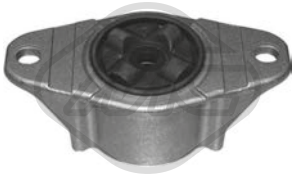

05288 Ø 8 mm Ø 54 mm L: 126 mm
support amortisseur [essieu arrière] 1.4-1.6-1.6 DI T-2.0

oe: BR5528910E



07059
kit support amortisseur 1.4-1.6 MZR-1.6-1.6 MZR CD-1.6 DI T-2.0-2.0 MZR-2.0 MZR-2.0 MZR DISI-2.2 MZR CD-2.3 MPS T-CD

oe: BP4K3438XA -- BP4K3438XB



07061
support amortisseur 1.4-1.6 MZR-1.6-1.6 MZR CD-1.6 DI T-1.6 MZ-2.0 MZR-2.0 MZR-2.0-2.0 MZR DISI-2.2 MZR CD-2.3 MPS T-CD-CD

oe: BP4L34380D -- BP4L34380C



Ø 23,5 - 79,5 mm
11085 kit **10085**
kit soufflet transmission [côté roue des deux côtés de l'essieu avant] 1.4-1.6 MZR-1.6-1.6 DI T-1.6 MZ-2.0 MZR-2.0-2.3 MPS T-CD-CD

oe: FG0522530 -- FG0422530



Ø 23 - 77 mm
11089 kit **10089**
kit soufflet transmission [côté roue des deux côtés de l'essieu avant] 1.4-1.6-1.6 DI T

oe: FG0222530 -- FG0122530

© INDUSTRIAL METALCAUCHO, S.L.U.



Ø 29 - 87.5 mm

11091 kit **10091**

kit soufflet transmission [côté roue des deux côtés de l'essieu avant] 2.2 D

oe: GD7822530A -- PP0122530



Ø 19 - 64 mm

11102 kit **10102**

kit soufflet transmission [du côté boîte de vitesses des deux côtés de l'essieu avant] 1.6 MZR-1.6-1.6 DI T

oe: FG0222540



Ø 26 - 86 mm

11118 kit **10118**

kit soufflet transmission [côté roue des deux côtés de l'essieu avant] 1.6 MZR CD-2.0-2.0 MZR-2.0 MZR DISI-CD

oe: GG6322530 -- GG2822630

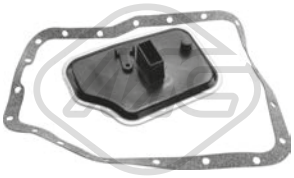

21100

filtre transmission 1.6 MZR-1.6-1.6 MZR CD-2.0 MZR-2.0 MZR DISI

oe: FNC121500A -- FNC121500

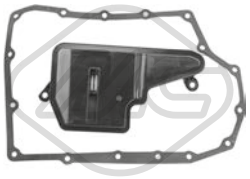

21103

filtre transmission 1.5-2.0-2.2 D

oe: FZ0121500

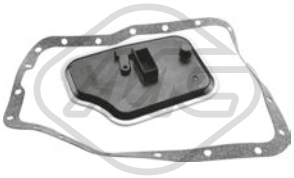

21107

filtre transmission 2.0

oe: FN0121500A -- FN0121500



04441 Ø 153 mm - 6 gorges

poulie vilebrequin sans amortisseur de vibrations 1.6 DI T

oe: 0515V8 -- 0515V7



05202 Ø 158 mm - 6 gorges

poulie vilebrequin avec amortisseur de vibrations 1.6 MZR CD

oe: Y66211401



05692 Ø 153 mm - 6 gorges

poulie vilebrequin avec amortisseur de vibrations 1.6 DI T

oe: 0515V8 -- 0515V7



06000 Ø 163 mm - 6 gorges

poulie vilebrequin avec amortisseur de vibrations 1.6 DI T

oe: 0515V0 -- 0515V6



15202 Ø 158 mm - 6 gorges

kit poulie vilebrequin avec amortisseur de vibrations 1.6 MZR CD

oe: Y66211401



15692 Ø 153 mm - 6 gorges

kit poulie vilebrequin avec amortisseur de vibrations 1.6 DI T

oe: 0515V8 -- 0515V7



16000 Ø 163 mm - 6 gorges

kit poulie vilebrequin avec amortisseur de vibrations 1.6 DI T

oe: 0515V0 -- 0515V6



05422 Ø 65 mm

galet tendeur alternateur 1.6 MZR CD-1.6 DI T-1.6 MZ-CD

oe: Y60115980



05450 Ø 10 mm Ø 60 mm

galet tendeur 1.6 DI T

oe: 5751.F4 -- 5751.F4



06010 Ø 17 mm Ø 54 mm - 6 gorges

poulie alternateur 1.6 MZR CD-1.6 DI T

oe: 8666579 -- 30667067



57150 Ø 60,0 mm

galet tendeur 1.6 MZR CD-1.6 DI T-1.6 MZ-CD

oe: Y40112770D -- Y40112770C



57156 Ø 10,0 mm Ø 60,0 mm

galet tendeur 1.6 MZR CD-1.6 DI T

oe: Y40112730

© INDUSTRIAL METALCAUCHO, S.L.U.

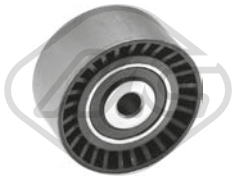

57159 Ø 10,0 mm Ø 61,0 mm
galet tendeur 1.6 MZR CD-1.6 DI T-1.6 MZ-CD

oe: Y65012730A -- Y65012730

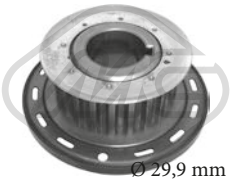

05350 Ø 29,9 mm Ø 100,4 mm
Nombre de dents: 22
pignon distributeur 1.6 MZR CD-1.6 DI T-1.6 MZ-2.0 MZR-CD-CD

oe: Y40111321A -- Y40111321C

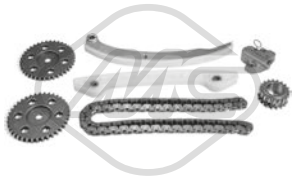

07107
kit de distribution 2.0

oe: LF0112201

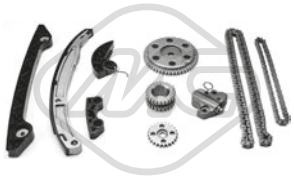

07120
kit de distribution 2.0 MZR DISI

oe: L30511316 -- L30512201

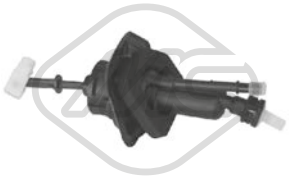

05932 Ø 19,05 mm
cylindre émetteur 1.6 MZR CD-1.6-1.6 DI T-2.0 MZR DISI-2.0 MZR-2.0-2.2 MZR CD-CD

oe: 1539937 -- 1476806



41015
support d'échappement 2.0-2.2 D

oe: N3H240061A -- KL5740061



41023
support d'échappement 1.6 MZR-1.6-1.6 MZR CD-1.6 DI T-2.0 MZR DISI

oe: Z60140061B



68014 L: 350 mm
bras + balai essuie-glace [arrière] 1.4-1.6-1.6 DI T-1.6 MZ-2.0 MZR-2.0-2.3 MPS T-CD-CD

oe: BP4K67421

84675
cable frein de stationnement 1.4-1.6-1.6 DI T-1.6 MZ-2.0 MZR-2.0-2.3 MPS T-CD-CD

oe: BP4K44150C

84683
cable frein de stationnement 1.6 MZR-1.6 MZR CD-2.0-2.0 MZR-2.0 MZR-2.0 MZR DISI-2.2 MZR CD-CD

oe: BS3E44200K -- BS3E44200J

© INDUSTRIAL METALCAUCHO, S.L.U.



03605 Pression [bar]: 1,1
bouchon de radiateur 1.8 MZR-1.8-2.0-2.0 CD

oe: ZM4315205 -- WL2115205

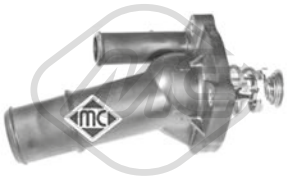

03807
thermostat 89 °C 1.8-2.0-2.0 CD

oe: LF7015170 -- LF5015170C



50291 Nombre de connexions: 2
capteur température liquide refroidissement 1.6 CD

oe: 133800 -- 1204700



02021 Ø 12,8 mm Ø 22,5 mm
rondelle carter 2.0

oe: 1005593



02051 Ø 10 mm Ø 21 mm
rondelle cuivre 1.6 CD

oe: Y401104J5



02929 Filetage: M10x1,25
bouchon carter d'huile 1.6 CD

oe: Y40110404



05740
radiateur d'huile 1.6 CD

oe: Y64214700



39036
radiateur d'huile 2.0

oe: LF6W14700A

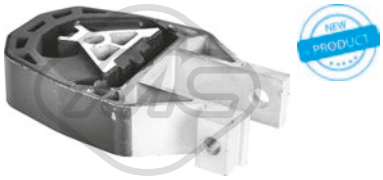

01004
support moteur [arrière] 1.8-2.0-2.0 CD

oe: BP4K39040D -- BP4K39040C



01018
support moteur [arrière] 1.8-2.0-2.0 CD

oe: BP4K39040D -- BP4K39040C



05284
support moteur [arrière] 1.8-2.0-2.0 CD

oe: BP4K39040C -- BP4K39040D

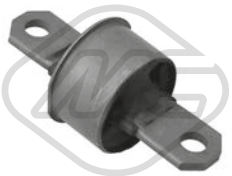

04256
silentbloc [avant] 1.8-2.0-2.0 CD

oe: BP4K28250F -- C2Y62846X



04938 Ø 12,2 mm L: 274 mm
biellette de barre stabilisatrice [inférieur] 1.8-2.0-2.0 CD

oe: BP4K28500C -- BP4K28500D



04939
bras de suspension [essieu arrière supérieur] 1.6 CD-1.8-2.0-2.0 CD

oe: BP4K28C10B -- BP4K28C10B



05292 L: 76,5 mm
biellette embout barre stabilisatrice [des deux côtés du pont arrière] 1.8-2.0-2.0 CD

oe: 1734686 -- 1469208



05343 Ø 14 mm Ø 41,5|45 mm
silentbloc bras de suspension [essieu avant] 1.8-2.0-2.0 CD

oe: B32H34250E



05344 Ø 22 mm
silentbloc bras de suspension [essieu avant] 1.8-2.0-2.0 CD

oe: B32H34250E



05941 L: 298 mm
biellette embout barre stabilisatrice [des deux côtés de l'essieu avant] 1.6 CD-1.8-1.8 MZR-2.0-2.0 CD

oe: BP4K34170B -- BP4K34170D

© INDUSTRIAL METALCAUCHO, S.L.U.

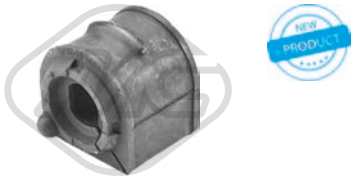

06458 Ø 18,0 mm
palier barre stabilisatrice [des deux côtés de l'essieu avant] 1.6 CD-1.8 MZR-2.0

oe: BP4K34156B -- BP4K34156A



06460 Ø 16,0 mm
palier barre stabilisatrice [des deux côtés du pont arrière] 1.6 CD-1.8 MZR-2.0

oe: BP4K28156E -- BP4K28156D



06617
silentbloc triangle [essieu avant] 1.8-2.0

oe: BP4K34300E

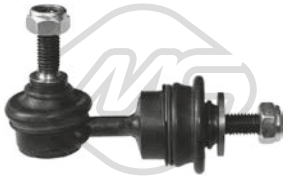

06799 L: 114 mm
biellette barre stabilisatrice [des deux côtés du pont arrière] 1.6 CD-1.8-1.8 MZR-2.0-2.0 CD

oe: BP4K28170H -- BP4K28170G



57202 Ø 12,2 mm Ø 32,7 mm
silentbloc bras de suspension [des deux côtés du pont arrière] 1.8-2.0-2.0 CD

oe: C23628300



05286 Ø 35 mm Ø 107 mm
roulement support amortisseur [essieu avant] 1.8-2.0-2.0 CD

oe: BP4K3438XA -- BP4K3438XB

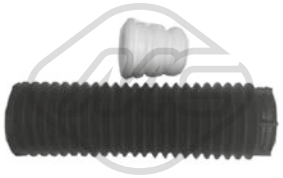

05287
jeu soufflet butée amortisseur [essieu avant] 1.8-2.0-2.0 CD

oe: BP4K340A5B

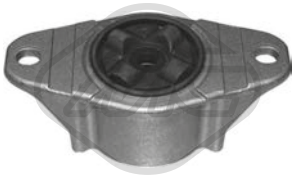

05288 Ø 8 mm Ø 54 mm L: 126 mm
support amortisseur [essieu arrière] 1.8-2.0-2.0 CD

oe: BR5528910E



07059
kit support amortisseur 1.6 CD-1.8-2.0-2.0 CD

oe: BP4K3438XA -- BP4K3438XB



Ø 26 - 86 mm
11118 kit **10118**
kit soufflet transmission [côté roue des deux côtés de l'essieu avant] 1.6 CD-1.8-1.8 MZR-2.0-2.0 CD

oe: GG6322530 -- GG2822630



21100
filtre transmission 2.0

oe: FNC121500A -- FNC121500

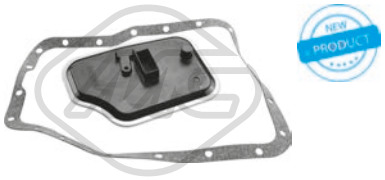

21107
filtre transmission 2.0

oe: FN0121500A -- FN0121500



05202 Ø 158 mm - 6 gorges
poulie vilebrequin avec amortisseur de vibrations 1.6 CD

oe: Y66211401



15202 Ø 158 mm - 6 gorges
kit poulie vilebrequin avec amortisseur de vibrations 1.6 CD

oe: Y66211401

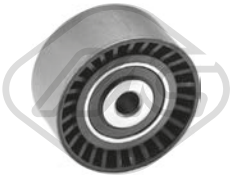

57159 Ø 10,0 mm Ø 61,0 mm
galet tendeur 1.6 CD

oe: Y65012730A -- Y65012730

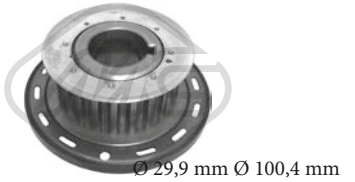

Ø 29,9 mm Ø 100,4 mm
05350 Nombre de dents: 22
pignon distributeur 1.6 CD

oe: Y40111321A -- Y40111321C

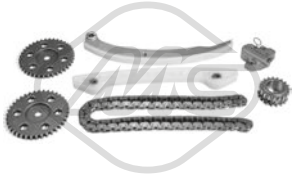

07107
kit de distribution 2.0

oe: LF0112201



05932 Ø 19,05 mm
cylindre émetteur 1.8-2.0-2.0 CD

oe: 1539937 -- 1476806

© INDUSTRIAL METALCAUCHO, S.L.U.



41015
support d'échappement 1.8-2.0-2.0 CD

oe: N3H240061A -- KL5740061



41023
support d'échappement 1.8-2.0-2.0 CD

oe: Z60140061B



68015 L: 305 mm
bras + balai essuie-glace [arrière] 1.6 CD-1.8-1.8 MZR-2.0-2.0 CD

oe: C24767330 -- C23567421



02021 Ø 12,8 mm Ø 22,5 mm
rondelle carter 2.0 MZR-2.0-2.3-2.3 MPS T-2.3 AWD

oe: 1005593

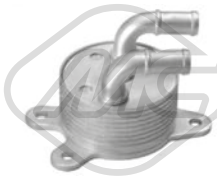

39050
radiateur d'huile 2.0-2.5

oe: FZ0219946 -- FZ21199F3

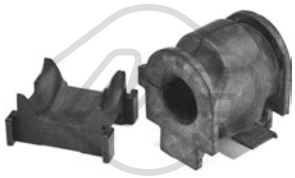

06452 Ø 23 mm
palier barre stabilisatrice [des deux côtés de l'essieu avant] 1.8 MZR-2.0 MZR-2.0 MZR-2.2 D-2.2 MZR-2.5 MZR-CD-CD

oe: GS1D3415YA

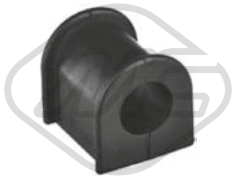

06462 Ø 23,0 mm
palier barre stabilisatrice [des deux côtés de l'essieu avant] 1.8-2.0-2.0 DI-2.3-2.3 AWD

oe: GJ6A34156

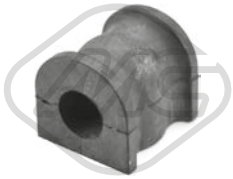

06465 Ø 18,0 mm L: 42 mm
palier barre stabilisatrice [des deux côtés du pont arrière] 1.8-2.0-2.0 DI-2.3-2.3 AWD

oe: GJ6J28156 -- GJ6A28156



06615
silentbloc bras de suspension [essieu avant] 1.8-2.0-2.0 DI-2.3-2.3 MPS T-2.3 AWD

oe: GJ6A34300



06616
silentbloc bras de suspension [essieu avant] 1.8-2.0-2.0 DI-2.3-2.3 MPS T

oe: GJ6A34301

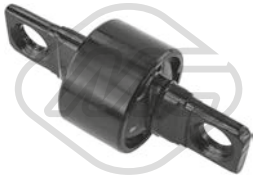

57274
silentbloc bras de suspension [avant] 1.8-2.0-2.0 DI-2.3-2.3 MPS T-2.3 AWD

oe: GJ6A28200J -- GJ6A28250G



57275 Ø 12.5 mm Ø 36 mm L: 44 mm
silentbloc bras de suspension [essieu arrière supérieur] 1.8-2.0-2.0 DI-2.3-2.3 MPS T-2.3 AWD

oe: GP9A28450



57276 Ø 12,3 mm Ø 40,2 mm L: 57 mm
silentbloc bras de suspension [essieu avant inférieur] 1.8-2.0-2.0 DI-2.3-2.3 MPS T-2.3 AWD

oe: GJ6A34470B



57282 Ø 12 mm Ø 45 mm
silentbloc bras de suspension [essieu avant inférieur] 1.8 MZR-1.8-2.0-2.0 MZR-2.0 DI-2.2 MZR-2.3-2.3 MPS T-2.3 AWD-2.5 MZR-2.5-CD

oe: GS1D34350G -- GJ6A34710A



57283 Ø 10,5 mm Ø 40 mm
silentbloc bras de suspension [essieu avant supérieur] 1.8 MZR-1.8-2.0-2.0 MZR-2.0 DI-2.2 MZR-2.3-2.3 MPS T-2.3 AWD-2.5 MZR-2.5-CD

oe: GS1D34480 -- GP9A34200A



74114 Ø 80 mm
kit de roulements de roue [essieu avant] 1.8-2.0-2.0 DI-2.3-2.3 MPS T-2.3 AWD

oe: J00126151 -- FB0126151E



Ø 26 - 81 mm
01279 kit **00279**
kit soufflet transmission [côté roue des deux côtés de l'essieu avant] 1.8 MZR-2.0 DI-2.0-2.0 MZR-2.3-2.5-2.5 MZR

oe: C9241JD0JB



Ø 29 - 87.5 mm
11091 kit **10091**
kit soufflet transmission [côté roue des deux côtés de l'essieu avant] 2.0 MZR-2.2 D-2.2 D AWD-2.2 MZR-CD-CD

oe: GD7822530A -- PP0122530

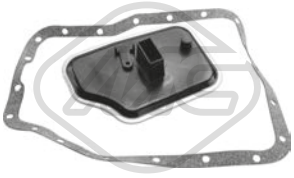

21100
filtre transmission 2.0 MZR-2.0-2.3-2.5 MZR

oe: FNC121500A -- FNC121500



21101
filtre transmission 2.3 AWD

oe: FP0121500

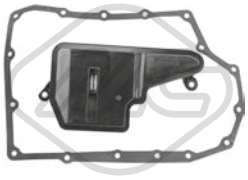

21103
filtre transmission 2.0-2.2 D-2.5

oe: FZ0121500

© INDUSTRIAL METALCAUCHO, S.L.U.



21107
filtre transmission 2.0-2.3

oe: FN0121500A -- FN0121500

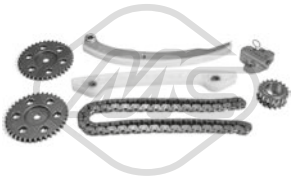

07107
kit de distribution 1.8-2.0

oe: LF0112201



07120
kit de distribution 2.3-2.3 AWD

oe: L30511316 -- L30512201



41015
support d'échappement 1.8 MZR-1.8-2.0-2.0 MZR-2.0 MZR-2.0 DI-2.2 MZR-2.2 D-CD-CD

oe: N3H240061A -- KL5740061



68016 L: 305 mm
bras + balai essuie-glace [arrière] 1.8-1.8 MZR-2.0-2.0 MZR-2.0 DI-2.0 MZR-2.2 D-2.2 MZR-2.3 MPS T-2.3-2.5 MZR-CD-CD

oe: GJ6J67330A -- GJ6J67421

84682
cable frein de stationnement 1.8 MZR-2.0 MZR-2.0 MZR-2.2 MZR-2.2 D-2.5 MZR-CD-CD

oe: GS1DD44410B -- GS1DD44410A

© INDUSTRIAL METALCAUCHO, S.L.U.



02156 Ø 12 mm Ø 42 mm
silentbloc bras de suspension [des deux côtés de l'essieu avant] 1.8 i-1.8-2.0 D GLX-2.0-2.0 i-2.0 DITD-2.0 i 4WD-2.0 DI TD-2.0 H.P.-2.0 TD-2.0 TDI

oe: GA2B34470A -- GA2B34470

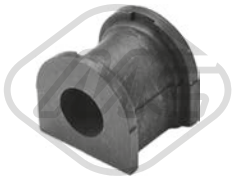

06463 Ø 17,0 mm
palier barre stabilisatrice [des deux côtés du pont arrière] 626 V 1.8-2.0-2.0 DITD-2.0 DI TD-2.0 H.P.-2.0 TD-2.0 TDI

oe: GE4T28156



06482 Ø 21,0 mm
palier barre stabilisatrice [des deux côtés de l'essieu avant] 626 IV 1.8 i-1.8-2.0 i-2.0 i 4WD

oe: GA2B34156



06485 Ø 12 mm
palier barre stabilisatrice [des deux côtés du pont arrière] 626 IV 1.8 i-1.8-2.0 D GLX-2.0 i-2.0 i 4WD-2.5 24V

oe: GA2A28156A

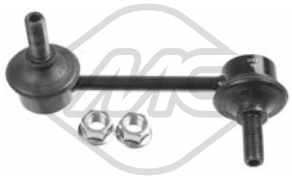

06996 L: 105 mm
biellette barre stabilisatrice [essieu avant droit] 1.8 i-1.8-2.0 D GLX-2.0-2.0 i-2.0 DITD-2.0 i 4WD-2.0 DI TD-2.0 H.P.-2.0 TD-2.0 TDI-2.5 24V

oe: GA2A34150A -- GA2A34150

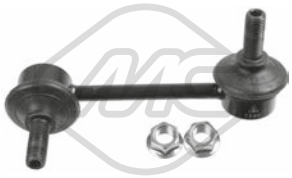

06997 L: 105 mm
biellette barre stabilisatrice [essieu avant gauche] 1.8 i-1.8-2.0 D GLX-2.0-2.0 i-2.0 DITD-2.0 i 4WD-2.0 DI TD-2.0 H.P.-2.0 TD-2.0 TDI-2.5 24V

oe: GA2A34170A -- GA2A34170



74114 Ø 80 mm
kit de roulements de roue [essieu avant] 1.8 i-1.8-2.0 D GLX-2.0-2.0 i-2.0 DITD-2.0 i 4WD-2.0 DI TD-2.0 H.P.-2.0 TD-2.0 TDI-2.5 24V

oe: J00126151 -- FB0126151E



Ø 19 - 67 mm
11032 kit **10032**
kit soufflet transmission [essieu arrière gauche côté roue des deux côtés de l'essieu avant] eje delantero, ambos lados 626 IV 2.0 i

oe: G08122530 -- F01222530



Ø 23 - 68 mm
11531 kit **10531**
kit soufflet crémaillère direction [essieu avant] 1.8 i-1.8-2.0 D GLX-2.0 i-2.0-2.0 i 4WD-2.0 DITD-2.0 TDI-2.0 H.P.-2.0 DI TD-2.0 TD-2.5 24V

oe: MN171540 -- 5774007000



21107
filtre transmission 626 V 2.0-2.0 H.P.

oe: FN0121500A -- FN0121500



02426
support echappement 626 V 2.0-2.0 H.P.

oe: 1142851 -- 1146858



02645
support echappement 626 IV 1.8 i-1.8-2.0 i

oe: 20651AX620



04114
support echappement [centre] 626 V 2.0 TDI

oe: 7700424341 -- 7700424340

© INDUSTRIAL METALCAUCHO, S.L.U.



03605 Pression [bar]: 1,1
bouchon de radiateur 2.5 D

oe: ZM4315205 -- WL2115205



03745
couvercle thermostat 105 °C 2.5 D

oe: 06A121114 -- 06A121114



30229
bride liquide refroidissement 105 °C 2.5 D

oe: 06A121111A



57331 Ø 18 mm Ø 38 mm
silentbloc bras de suspension [essieu avant supérieur] 2.5 D-2.5 D 4WD-2.5 TD 4WD

oe: UH7134470

57596
silentbloc bras de suspension 2.5 D-2.5 D 4WD-2.5 TD 4WD

oe: S08334830A -- UC8634460A



Ø 25 - 88 mm
11088 kit **10088**
kit soufflet transmission [du côté boîte de vitesses des deux côtés de l'essieu avant] 2.5 D 4WD

oe: M08022540 -- MD1922540A



Ø 25 - 88 mm
11097 kit **10097**
kit soufflet transmission [côté roue des deux côtés de l'essieu avant] 2.5 D 4WD

oe: M08022530B -- M08022530

84467 L: 1765/1473 mm
cable frein de stationnement [droite] 2.5 D-2.5 D 4WD-2.5 TD 4WD

oe: XM342A604BB -- UH7444410A

© INDUSTRIAL METALCAUCHO, S.L.U.



02156 Ø 12 mm Ø 42 mm
silentbloc bras de suspension [des deux côtés de l'essieu avant] 2.0

oe: GA2B34470A -- GA2B34470



06485 Ø 12 mm
palier barre stabilisatrice [des deux côtés du pont arrière] 2.0-2.5 i 24V

oe: GA2A28156A

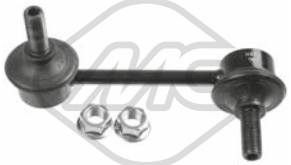

06996 L: 105 mm
biellette barre stabilisatrice [essieu avant droit] 2.5 24V-2.5 i 24V

oe: GA2A34150A -- GA2A34150



06997 L: 105 mm
biellette barre stabilisatrice [essieu avant gauche] 2.5 24V-2.5 i 24V

oe: GA2A34170A -- GA2A34170



74114 Ø 80 mm
kit de roulements de roue [essieu avant] 2.0-2.5 24V-2.5 i 24V

oe: J00126151 -- FB0126151E



Ø 25 - 75 mm
11080 kit **10080**
kit soufflet transmission [du côté boîte de vitesses des deux côtés de l'essieu avant] 2.0-2.5 i 24V

oe: 3971231G25 -- 3924141W25



Ø 23 - 68 mm
11531 kit **10531**
kit soufflet crémaillère direction [essieu avant] 2.0-2.5 24V

oe: MN171540 -- 5774007000

© INDUSTRIAL METALCAUCHO, S.L.U.



02156 Ø 12 mm Ø 42 mm
silentbloc bras de suspension [des deux côtés de l'essieu avant] XEDOS 6 1.6 16V-2.0 V6

oe: GA2B34470A -- GA2B34470

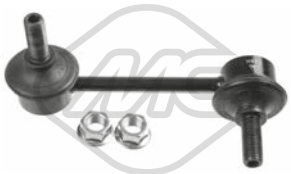

06996 L: 105 mm
biellette barre stabilisatrice [essieu avant droit] XEDOS 6 1.6 16V-2.0 V6

oe: GA2A34150A -- GA2A34150

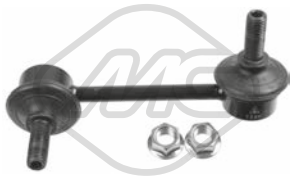

06997 L: 105 mm
biellette barre stabilisatrice [essieu avant gauche] XEDOS 6 1.6 16V-2.0 V6

oe: GA2A34170A -- GA2A34170



74114 Ø 80 mm
kit de roulements de roue [essieu avant] 1.6 16V-2.0 24V-2.0 V6-2.3 24V-2.5 24V-2.5 V6

oe: J00126151 -- FB0126151E



Ø 21 - 73 mm
01959 kit **00959**
kit soufflet transmission [côté roue] 1.6 16V-2.3 24V

oe: 4411864B10



Ø 23 - 68 mm
11531 kit **10531**
kit soufflet crémaillère direction [essieu avant] XEDOS 6 2.0 V6

oe: MN171540 -- 5774007000

© INDUSTRIAL METALCAUCHO, S.L.U.



30299
thermostat 82 °C 1.8 DI-1.8 DI-2.2 Di-D-D 4WD-D 4WD

oe: MD360320 -- MD335170



57253
support moteur [Montage à l'arrière] 1.6 DI-1.8 DI-D-D

oe: MN101572



57254
support moteur [Montage à l'arrière] 1.6 MIVEC

oe: MN101387



57270
support moteur [Montage avant] 1.6 MIVEC

oe: MN184355



06574 Ø 14 mm Ø 23|60 mm
silentbloc bras de suspension [essieu avant] 1.6 MIVEC-1.8-1.8 DI-1.8 DI-D-D 4WD

oe: MR403441 -- MN184133



06575 Ø 14 mm Ø 60 mm
silentbloc triangle [essieu avant inférieur] 1.6 DI-1.6 MIVEC-1.8 DI-1.8-1.8 DI-D-D-D 4WD

oe: 4013A444 -- 4013A433



06685 Ø 14,1 mm Ø 37 mm
silentbloc bras de suspension [essieu avant] 1.6 DI-1.6 DI-D-D 4WD

oe: 4013A444 -- 4013A433



06686 Ø 14,1 mm Ø 60 mm
silentbloc bras de suspension [essieu avant] 1.6 DI-1.6 DI-D-D 4WD

oe: 4013A444 -- 4013A433

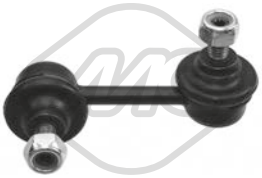

06930 L: 80 mm
biellette barre stabilisatrice [essieu arrière droit] 1.6 DI-1.6 MIVEC-1.6 DI-1.8 DI-1.8 DI-1.8-2.2 Di-D-D-D 4WD-D 4WD-D 4WD

oe: MN184194

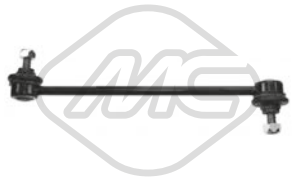

06999 L: 265 mm
biellette barre stabilisatrice [des deux côtés de l'essieu avant] 1.6 DI-1.6 MIVEC-1.6 DI-1.8 DI-1.8 DI-1.8-2.2 Di-D-D-D 4WD-D 4WD-D 4WD

oe: MN101368



02185
jeu soufflet butée amortisseur [essieu arrière] 1.6 DI-1.6 MIVEC-1.6 DI-1.8 DI-1.8 DI-1.8-2.2 Di-D-D-D 4WD-D 4WD-D 4WD

oe: MR510002 -- MR10002



07012
support amortisseur [des deux côtés de l'essieu avant] 1.6 DI-1.6 MIVEC-1.6 DI-1.8 DI-1.8 DI-2.2 Di-D-D-D 4WD-D 4WD-D 4WD

oe: MR272946 -- MN101372

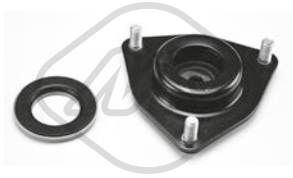

07014
kit support amortisseur [essieu avant] 1.6 MIVEC-1.8-1.8 DI-1.8 DI-2.2 Di-D-D 4WD-D 4WD

oe: MR272946 -- MN101372



42058
soufflet amortisseur [essieu avant] 1.6 DI-1.6 MIVEC-1.6 DI-1.8 DI-1.8 DI-1.8-2.2 Di-D-D-D 4WD-D 4WD-D 4WD

oe: 4060A481 -- MR272833



Ø 140 mm

90011 H: 90.7 mm
moyeu de roue [essieu arrière] 1.6 MIVEC-1.8-1.8 DI-D

oe: 3785A008



Ø 140 mm

90254 H: 107 mm
moyeu de roue [des deux côtés du pont arrière] 1.6 DI-1.6 MIVEC-D

oe: 3785A063



Ø 139.8 mm
Nombre de dents: 28

90255 H: 73.5 mm
moyeu de roue [des deux côtés de l'essieu avant] 1.6 DI-1.6 MIVEC-1.8 DI-D-D

oe: 3880A018



Ø 18,5 - 53 mm

11532 kit **10532**
kit soufflet transmission [du côté boîte de vitesses des deux côtés du pont arrière des deux côtés de l'essieu avant] 1.6 DI-1.8 DI-2.2 Di-D 4WD-D 4WD-D 4WD

oe: 3717A015

© INDUSTRIAL METALCAUCHO, S.L.U.



Ø 26 - 81 mm

11533 kit **10533**

kit soufflet transmission [du côté boîte de vitesses des deux côtés de l'essieu avant] 1.8 DI-1.8 DI-D-D 4WD

oe: 3817A104



Ø 30 - 92 mm

11534 kit **10534**

kit soufflet transmission [du côté boîte de vitesses côté roue des deux côtés de l'essieu avant] 1.8 DI-D

oe: 3817A165

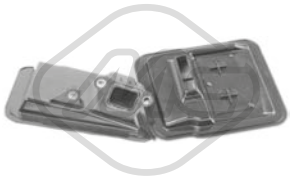

21085

filtre transmission 2.2 Di-D 4WD

oe: 2824A012



50265

capteur ABS 1.8 DI-D

oe: 4670A575



50266

capteur ABS 1.8 DI-D

oe: 4670A576



50267

capteur ABS 1.8 DI-D

oe: 4670A579



50268

capteur ABS 1.8 DI-D

oe: 4670A580

© INDUSTRIAL METALCAUCHO, S.L.U.

MITSUBISHI CARISMA 07/1995 -

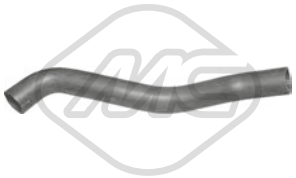

05119
durit de radiateur [inférieur] 1.8 16V GDI-1.8 GDI-1.8 MSX - 16V

oe: SE021117207A



30299
thermostat 82 °C 1.6-1.8-1.8 MSX - 16V

oe: MD360320 -- MD335170



97022
durit de radiateur [supérieur] 1.6

oe: MR126063



04154 Ø 58 mm Ø 72 mm
joint conique échappement 1.9 TD

oe: M475935



05497
carter d'huile 1.9 TD

oe: 8200728381 -- 7700111746



39991 Filetage: M14 x 1,5
bouchon carter d'huile 1.6-1.8-1.8 16V GDI-1.8 GDI-1.8 MSX -2.0 16V GT EVO VI/VII- 16V

oe: MD050316



Type de fonctionnement: électrique
93013 Nombre de connexions: 5
vanne EGR avec joint d'étanchéite 1.9 DI-D

oe: MW30774534



05387 Ø 117 mm
filtre à carburant 1.9 DI-D

oe: 8200416947 -- 7700109585

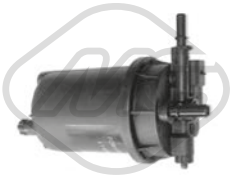

05393
filtre à carburant 1.9 DI-D

oe: MR911916 -- 1770A023



02181 Ø 12 mm Ø 70 mm
silentbloc bras de suspension [des deux côtés du pont arrière] 1.6-1.8-1.8 16V GDI-1.8 GDI-1.8 MSX -1.9 DI-1.9 TD- 16V-D

oe: MR102063



06609 Ø 21 mm
silentbloc bras de suspension [essieu avant droit] 1.6-1.8-1.8 16V GDI-1.8 GDI-1.8 MSX -1.9 TD-1.9 DI-2.0 16V GT EVO VI/VII- 16V-D

oe: MB808910



06610 Ø 22 mm
silentbloc bras de suspension [essieu avant gauche] 1.6-1.8-1.8 16V GDI-1.8 GDI-1.8 MSX -1.9 TD-1.9 DI-2.0 16V GT EVO VI/VII- 16V-D

oe: MB808909

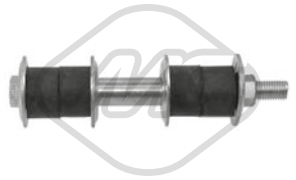

06919 L: 146 mm
biellette barre stabilisatrice [des deux côtés de l'essieu avant] 1.6-1.8 16V GDI-1.8 GDI-1.9 DI-1.9 TD-D

oe: MR954888 -- MR392730



06976 L: 102,5 mm
biellette barre stabilisatrice [des deux côtés du pont arrière] 1.6-1.8-1.8 16V GDI-1.8 GDI-1.8 MSX -1.9 TD-1.9 DI-2.0 16V GT EVO VI/VII- 16V-D

oe: M884359 -- MR272118



57271
biellette barre stabilisatrice [essieu arrière inférieur] 1.6-1.8-1.8 16V GDI-1.8 GDI-1.8 MSX -1.9 DI-1.9 TD- 16V-D

oe: MR491345 -- MR491347



57398 Ø 12,0 mm Ø 70,0 mm
silentbloc bras de suspension [des deux côtés du pont arrière avant] 1.6-1.8-1.8 16V GDI-1.8 GDI-1.8 MSX -1.9 DI-1.9 TD- 16V-D

oe: MR272095 -- MR102063



57401 Ø 15,91 mm Ø 39,01 mm L: 41,6 mm
palier barre stabilisatrice [des deux côtés du pont arrière] 1.6-1.8-1.8 16V GDI-1.8 GDI-1.8 MSX -1.9 DI-1.9 TD- 16V-D

oe: MR455019



42029
butée amortisseur [essieu avant] 1.6-1.8 MSX -1.9 TD- 16V

oe: MB303069

© INDUSTRIAL METALCAUCHO, S.L.U.



42030
butée amortisseur [essieu arrière] 1.6-1.8-1.8 16V GDI-1.8 GDI-1.8 MSX -1.9 DI-1.9 TD- 16V-D

oe: MB809285



42031
butée amortisseur [essieu avant] 1.6-1.8-1.8 16V GDI-1.8 GDI-1.8 MSX -1.9 DI-1.9 TD- 16V-D

oe: MR369121



42032
butée amortisseur [essieu avant] 1.6-1.8-1.8 16V GDI

oe: MB518957



42057
soufflet amortisseur [essieu avant] 1.6-1.8-1.8 16V GDI-1.8 MSX -1.9 TD- 16V

oe: MB303070



42064
soufflet amortisseur [essieu arrière] 1.6-1.8-1.8 16V GDI-1.8 GDI-1.8 MSX -1.9 DI-1.9 TD- 16V-D

oe: MB809284



57340
support amortisseur [des deux côtés de l'essieu avant] 1.6-1.8-1.8 16V GDI-1.8 GDI-1.8 MSX -1.9 DI-1.9 TD- 16V-D

oe: MR316528

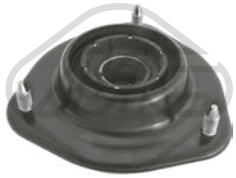

57341
support amortisseur [des deux côtés de l'essieu avant] 1.6-1.8-1.8 16V GDI-1.8 GDI-1.8 MSX -1.9 DI-1.9 TD- 16V-D

oe: MR130519



Ø 140 mm

90261 H: 72 mm
moyeu de roue [des deux côtés du pont arrière] 1.9 TD

oe: MR223285



Ø 11 - 41 mm

01564 kit **00564**
kit soufflet crémaillère direction [des deux côtés de l'essieu avant] 1.6-1.8-1.8 16V GDI-1.9 DI-1.9 TD-D

oe: 3345796



21105
filtre transmission 1.6-1.8-1.8 16V GDI-1.8 MSX -16V

oe: MD758691 -- MD758684



04912 Ø 56 mm - 6 gorges
poulie alternateur 1.9 DI-D

oe: 8641982 -- 7701207807



04913 Ø 48.8 mm - 6 gorges
poulie alternateur 1.9 DI-1.9 TD-D

oe: 7700426849

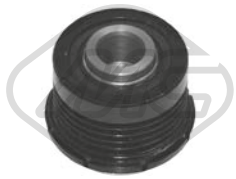

04914 Ø 48.8 mm - 5 gorges
poulie alternateur 1.9 DI-D

oe: 7711134312

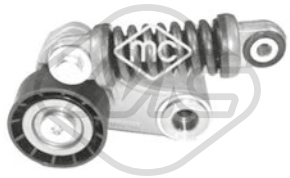

05484 Ø 60 mm
galet guide alternateur 1.9 TD

oe: 30852898 -- 7700102395



02726
support echappement 1.6-1.8-1.8 GDI-1.9 DI-1.9 TD-D

oe: 2865834050 -- MR266293



41016
support d'échappement 1.6-1.8-1.8 16V GDI-1.8 GDI-1.8 MSX -1.9 DI-1.9 TD- 16V-D

oe: MR266294

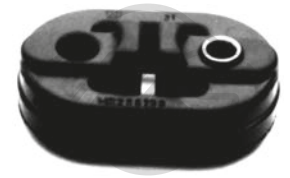

41026
support d'échappement 1.6-1.8-1.9 TD

oe: 2865834050 -- MR266293

© INDUSTRIAL METALCAUCHO, S.L.U.



39991 Filetage: M14 x 1,5
bouchon carter d'huile 1.5 CZT-1.5 R

oe: MD050316



04885 L: 110 mm
biellette embout barre stabilisatrice [essieu arrière] 1.1-1.3-1.5-1.5 DI-D

oe: 4056A052



06633 Ø 14 mm Ø 37 mm L: 60 mm
silentbloc triangle [avant essieu avant] 1.1-1.3-1.5-1.5 CZT-1.5 DI-D

oe: MN186217 -- 4013A135



06634 Ø 14 mm Ø 26|60 mm L: 54 mm
silentbloc triangle [arrière des deux côtés de l'essieu avant] 1.1-1.3-1.5-1.5 CZT-1.5 DI-D

oe: MN186217



42056
soufflet amortisseur 1.1-1.3-1.5

oe: 4060A084



06012 Ø 17 mm Ø 50 mm - 5 gorges
poulie alternateur 1.5 DI-D

oe: MN960267



07072
support echappement [avant gauche] 1.5-1.5 CZT-1.5 DI-1.5 R-D

oe: MR281817



41005
support d'échappement 1.1-1.3-1.5-1.5 CZT-1.5 DI-D

oe: MN130295



41020
support d'échappement 1.1-1.3-1.5-1.5 CZT-1.5 DI-D

oe: MN130291

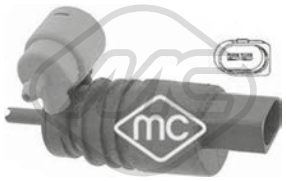

02059
pompe lave-glaces 1.1-1.3-1.5-1.5 CZT-1.5 DI-1.5 R-D

oe: 8260A021



50269 L: 730 mm
capteur ABS [des deux côtés de l'essieu avant] 1.1-1.3-1.5-1.5 CZT-1.5 DI-D

oe: 4670A533 -- MN102857

© INDUSTRIAL METALCAUCHO, S.L.U.



03605 Pression [bar]: 1,1
bouchon de radiateur 2.4 MIVEC

oe: MR597126



03841 Ø 84.5 mm
couvercle filtre huile 2.0 DI-D

oe: 045115433B -- 045115433B



02916 Filetage: M14x150
bouchon carter d'huile 2.0 DI-D

oe: N90813202 -- N90813201



39991 Filetage: M14 x 1,5
bouchon carter d'huile 2.4 MIVEC

oe: MD050316



42058
soufflet amortisseur [essieu avant] 2.0 DI-2.4 MI-VEC-D

oe: 4060A481 -- MR272833



Ø 26 - 81 mm
11533 kit **10533**
kit soufflet transmission [du côté boîte de vitesses des deux côtés de l'essieu avant] 2.0 DI-D

oe: 3817A104



04480 Ø 143 mm - 6 gorges
poulie vilebrequin avec amortisseur de vibrations 2.0 DI-D

oe: MN980049



06281 Ø 8 mm Ø 40 mm
poulie de renvoi 2.0 DI-D

oe: MN980104



07072
support echappement [avant gauche] 2.0 DI-2.4 MI-VEC-D

oe: MR281817

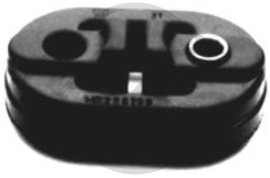

41026
support d'échappement 2.4 MIVEC

oe: 2865834050 -- MR266293

© INDUSTRIAL METALCAUCHO, S.L.U.



03605 Pression [bar]: 1,1
bouchon de radiateur L 200/TRITON 2.5 DI-2.5 DI-D-D 4WD

oe: MR597126

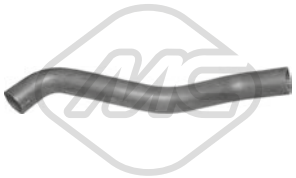

05119
durit de radiateur [inférieur] L 200 2.5 D

oe: SE021117207A



30299
thermostat 82 °C L 200 2.5 TD 4WD

oe: MD360320 -- MD335170



97016
durit de radiateur L 200/TRITON 2.5 DI-D 4WD

oe: 1310A204



97017
durit de radiateur L 200/TRITON 2.5 DI-D 4WD

oe: MN135039



97018
durit de radiateur L 200/TRITON 2.5 DI-D 4WD

oe: MN135045



39991 Filetage: M14 x 1,5
bouchon carter d'huile 2.0-2.4 4WD-2.5 D-2.5 DI-2.5 DI-2.5 TD 4WD-D-D 4WD

oe: MD050316



07201
durit turbo 2.5 TD 4WD-2.5 DI-D 4WD

oe: 1505A377



07202
durit turbo L 200/TRITON 2.5 DI-D 4WD

oe: 1505A511



06293 Ø 11 mm L: 82 mm
support moteur [du côté boîte de vitesses] 2.0-2.4 4WD-2.5 DI-2.5 D 4WD-2.5 D-2.5 TD 4WD-2.6 4WD-D 4WD

oe: 3204A005 -- MB581845



57265
support moteur [Montage avant] L 200/TRITON 2.5 DI-2.5 DI-D-D 4WD

oe: MR992670



57336
support moteur [Montage avant] L 200 2.5 D-2.5 D 4WD-2.5 TD 4WD

oe: MB007023

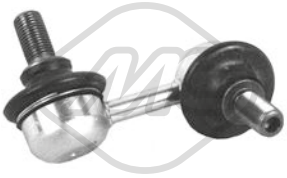

40032 L: 65 mm
biellette barre stabilisatrice [essieu avant gauche] L 200/TRITON 2.5 DI-D 4WD

oe: 4056A192

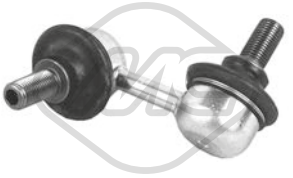

40033 L: 65 mm
biellette barre stabilisatrice [essieu avant droit] L 200/TRITON 2.5 DI-D 4WD

oe: 4056A193



53172 L: 110 mm
rotule de suspension [des deux côtés de l'essieu avant] L 200 2.0-2.5 D 4WD-2.5 TD 4WD-2.6 4WD

oe: MR241032 -- MB315775



57267
palier barre stabilisatrice [des deux côtés de l'essieu avant] L 200/TRITON 2.5 DI-2.5 DI-D-D 4WD

oe: MR992317

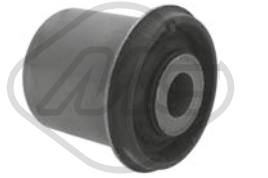

57268 Ø 16 mm Ø 50 mm
silentbloc bras de suspension [inférieur des deux côtés de l'essieu avant]s L 200/TRITON 2.5 DI-2.5 DI-D-D 4WD

oe: 4013A087 -- MR992256



57337 Ø 15 mm Ø 40 mm
silentbloc bras de suspension [intérieur essieu avant inférieur] L 200 2.0 4WD-2.4 4WD-2.5 D 4WD-2.5 TD 4WD-2.6 4WD

oe: MB109684

© INDUSTRIAL METALCAUCHO, S.L.U.



57338 Ø 18.5 mm L: 40 mm
silentbloc bras de suspension [essieu avant supérieur] L 200 2.0 4WD-2.5 D 4WD-2.5 TD 4WD-2.6 4WD

oe: MB109662



57342 Ø 20,0 mm
palier barre stabilisatrice [des deux côtés de l'essieu avant] L 200 2.4 4WD-2.5 TD 4WD

oe: MR150767



57390 Ø 16,0 mm Ø 43,0 mm
silentbloc bras de suspension [des deux côtés de l'essieu avant] L 200 2.5 TD 4WD

oe: MB633820



57391 Ø 18,0 mm Ø 45,0 mm
silentbloc bras de suspension [des deux côtés de l'essieu avant] L 200 2.5 TD 4WD

oe: MB633870



06427 Ø 18 mm Ø 31,5 mm L: 44 mm
butée élastique [des deux côtés du pont arrière] L 200 2.0-2.4 4WD-2.5 D-2.5 D 4WD-2.5 TD 4WD-2.6 4WD

oe: MB111203



06428 Ø 24 mm Ø 37 mm L: 34 mm
silentbloc triangle [essieu arrière inférieur] L 200 2.0-2.4 4WD-2.5 D-2.5 D 4WD-2.5 TD 4WD-2.6 4WD

oe: MB584146



06429 Ø 20 mm Ø 32,5 mm L: 37 mm
douille roulement [arrière] L 200 2.0-2.4 4WD-2.5 D-2.5 D 4WD-2.5 TD 4WD-2.6 4WD

oe: 5504601G00



06711
support transmission L 200 2.5 D 4WD-2.5 TD 4WD

oe: MB154706



96247 L: 217 mm
flexible de frein [des deux côtés de l'essieu avant] L 200 2.0-2.5 D 4WD

oe: MB238151 -- MB857526



Ø 19 - 69 mm
01532E kit
kit soufflet transmission [côté roue] L 200 2.4 4WD

oe:



Ø 24 - 82 mm
01964 kit
kit soufflet transmission [du côté boîte de vitesses des deux côtés de l'essieu avant] L 200 2.5 TD 4WD

oe: G01222540A



Ø 28 - 87 mm
11082 kit **10082**
kit soufflet transmission [côté roue des deux côtés de l'essieu avant] L 200 2.0-2.5 D 4WD-2.5 TD 4WD-2.5 D

oe: XR110859 -- MR110859



Ø 27 - 87 mm
11094 kit **10094**
kit soufflet transmission [du côté boîte de vitesses des deux côtés de l'essieu avant] L 200 2.5 TD 4WD

oe: 3815A180 -- MR350588



Ø 18 - 53 mm
11558 kit **10558**
kit soufflet crémaillère direction [du côté boîte de vitesses] L 200/TRITON 2.5 DI-2.5 DI-D-D 4WD

oe: 4410A180

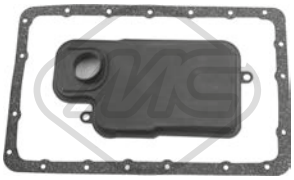

21106
filtre transmission L 200/TRITON 2.5 DI-2.5 DI-D-D 4WD

oe: MR528836

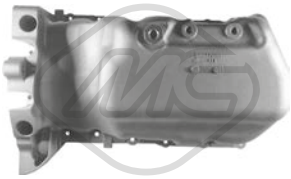

06223 Ø 175 mm - 2 gorges
poulie vilebrequin avec amortisseur de vibrations L 200 2.5 D-2.5 TD 4WD

oe: MD374223



57386 - 2 gorges
poulie vilebrequin sans amortisseur de vibrations L 200 2.5 D-2.5 TD 4WD

oe: MD376609 -- MD110165



53069 L: 111 mm
rotule de direction [des deux côtés de l'essieu avant] L 200 2.0-2.4 4WD-2.5 D-2.5 TD 4WD

oe: MR296275 -- MB831043

© INDUSTRIAL METALCAUCHO, S.L.U.

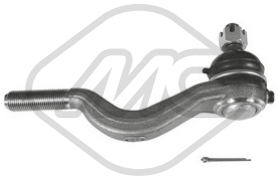

53166 L: 178 mm
rotule de direction [des deux côtés de l'essieu avant] L 200 2.0 4WD-2.5 D-2.5 D 4WD-2.5 TD 4WD-2.6 4WD

oe: MB315776 -- MB241206



57266
support transmission L 200/TRITON 2.5 DI-2.5 DI-D-D 4WD

oe: 3450A017 -- MR580647



57392
Support transmission L 200 2.5 TD 4WD

oe: MR223119



30198
cylindre récepteur L 200 2.0-2.4 4WD-2.5 D-2.5 D 4WD-2.5 TD 4WD-2.6 4WD

oe: MD712383 -- MD711471



02431 Ø 50 mm Ø 67 mm
joint conique échappement L 200 2.5 TD 4WD

oe: 854947 -- 854947



41025
support d'échappement L 200/TRITON 2.5 DI-D 4WD

oe: MR431633

© INDUSTRIAL METALCAUCHO, S.L.U.



02158 Ø 13 mm Ø 36 mm
silentbloc bras de suspension [avant] LANCER V,LANCER VI 2.0 D-EVO IV-EVO V-EVO VI

oe: MR102012 -- MR244851

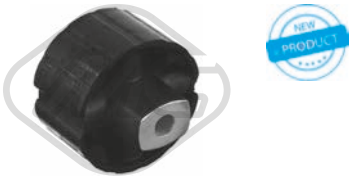

02181 Ø 12 mm Ø 70 mm
silentbloc bras de suspension [des deux côtés du pont arrière] LANCER V,LANCER VI 1.3-1.3 12V-1.6-1.6 16V-1.6 16V 4WD-1.8 16V-2.0 D-EVO I-EVO II-EVO III

oe: MR102063

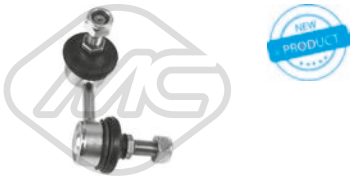

06791 L: 60 mm
biellette barre stabilisatrice [essieu avant gauche] LANCER VI EVO IV-EVO V-EVO VI

oe: 4056A015 -- MR316368

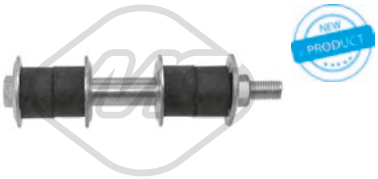

06919 L: 146 mm
biellette barre stabilisatrice [des deux côtés de l'essieu avant] LANCER V 1.3-1.6 16V-1.6-1.6 16V 4WD-2.0 D-EVO I

oe: MR954888 -- MR392730

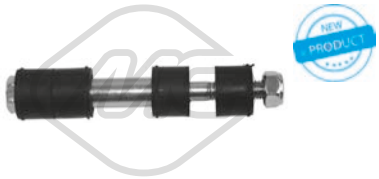

06942 L: 136 mm
biellette barre stabilisatrice [des deux côtés de l'essieu avant] LANCER VI 1.3 12V-1.6 16V

oe: MR954887 -- MR241349



57271
biellette barre stabilisatrice [essieu arrière inférieur] LANCER V,LANCER VI 1.3-1.3 12V-1.6-1.6 16V-1.6 16V 4WD-1.8 16V-2.0 D

oe: MR491345 -- MR491347

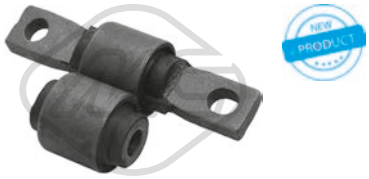

57300
silentbloc bras de suspension [essieu arrière] LANCER VI EVO IV-EVO V-EVO VI

oe: 4110A079



57382
palier barre stabilisatrice [des deux côtés de l'essieu avant] LANCER VI 1.3 12V-1.6 16V

oe: MR954887



57397 Ø 12,0 mm Ø 35,0 mm
silentbloc bras de suspension [des deux côtés du pont arrière intérieur inférieur] LANCER V 2.0 D-EVO I-EVO II-EVO III

oe: MR102012 -- MB809239



57398 Ø 12,0 mm Ø 70,0 mm
silentbloc bras de suspension [des deux côtés du pont arrière avant] LANCER V EVO I-EVO II-EVO III

oe: MR272095 -- MR102063



42029
butée amortisseur [essieu avant] LANCER V 1.3-1.6 16V-1.6-1.6 16V 4WD-1.8 16V-2.0 D-EVO III

oe: MB303069



42057
soufflet amortisseur [essieu avant] LANCER V 1.3-1.6 16V-1.6-1.6 16V 4WD-1.8 16V-2.0 D-EVO III

oe: MB303070



42064
soufflet amortisseur [essieu arrière] LANCER V 1.6 16V

oe: MB809284



57269
support amortisseur [des deux côtés de l'essieu avant] LANCER VI 1.3 12V-1.6 16V

oe: MR131420

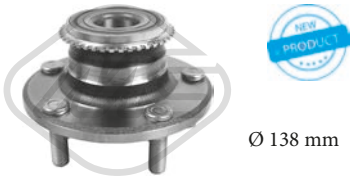

Ø 138 mm

90258 H: 72 mm
moyeu de roue [des deux côtés du pont arrière] LANCER VI EVO V

oe: MR527453



74073 Ø 65 mm
kit de roulements de roue [essieu arrière] LANCER IV,LANCER V 1.3-1.3 12V-1.5-1.5 12V-1.6 16V-1.6 16V 4WD-1.8 4WD-1.8 D-1.8 GLX D-1.8 GTi 16V

oe: MB349416 -- MB349416



96247 L: 217 mm
flexible de frein [des deux côtés de l'essieu avant] LANCER IV,LANCER V 1.3-1.3 12V-1.5-1.5 12V-1.6 16V-1.8 GLX D-1.8 D-1.8 GTi 16V-2.0 D

oe: MB238151 -- MB857526

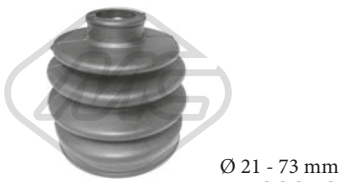

Ø 21 - 73 mm

01959 kit **00959**
kit soufflet transmission [côté roue] LANCER IV 1.3-1.3 12V-1.5-1.5 12V-1.8 4WD

oe: 4411864B10



Ø 23 - 83 mm

02373 kit

kit soufflet transmission [côté roue] LANCER IV 1.8 GTi 16V

oe: 44333SR3013 -- 96238232



Ø 22 - 78 mm

11112 kit **10112**

kit soufflet transmission [du côté boîte de vitesses des deux côtés du pont arrière côté roue des deux côtés de l'essieu avant] LANCER IV,LANCER V 1.3 12V-1.5 12V-1.5-1.6 16V-1.6 16V 4WD-1.6-1.8 16V-1.8 GLX

oe: MB297379 -- MB526912



Ø 23 - 68 mm

11531 kit **10531**

kit soufflet crémaillère direction [essieu avant] LANCER VI EVO V

oe: MN171540



Ø 11 - 46 mm

01358 kit **00358**

kit soufflet crémaillère direction [des deux côtés de l'essieu avant] 1.3-1.3 12V-1.5 12V-1.5-1.6 16V-1.6-1.6 16V 4WD-1.8 GTi 16V-1.8 4WD-1.8 GLX D-1.8 D-2.0 D-EVO II-EVO III-EVO IV-EVO V-EVO VI

oe: MR198993 -- MB501711



21104

filtre transmission LANCER IV,LANCER V 1.3-1.5-1.5 12V-1.6 16V-1.6-1.8 16V-2.0 D

oe: MD737840



21105

filtre transmission LANCER VI 1.3 12V-1.6 16V

oe: MD758691 -- MD758684



02726

support echappement 1.3-1.3 12V-1.5 12V-1.5-1.6-1.6 16V 4WD-1.6 16V-1.8 GTi 16V-2.0 D

oe: 2865834050 -- MR266293

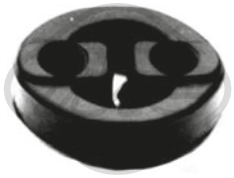

07063

support echappement [droite] LANCER VI EVO V

oe: MR431634

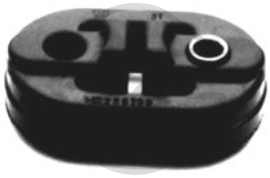

41026

support d'échappement LANCER V 1.6 16V

oe: 2865834050 -- MR266293

© INDUSTRIAL METALCAUCHO, S.L.U.



30299
thermostat 82 °C LANCER VIII 1.8 DI-D

oe: MD360320 -- MD335170



97019
durit de radiateur [supérieur] LANCER VII 1.3-1.6-2.0

oe: MN135915



03841 Ø 84.5 mm
couvercle filtre huile LANCER VIII 2.0 DI-D

oe: 045115433B -- 045115433B



39512
carter d'huile LANCER VIII 1.8

oe: MN187235



02916 Filetage: M14x150
bouchon carter d'huile LANCER VIII 2.0 DI-D

oe: N90813202 -- N90813201



39991 Filetage: M14 x 1,5
bouchon carter d'huile 1.5-1.6-1.6 MIVEC-2.0- 260-EVO IX-EVO VIII

oe: MD050316

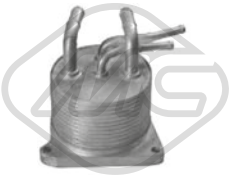

39075
radiateur d'huile LANCER VIII 1.8-1.8 Flex-1.8 Flexfuel-1.8 MIVEC

oe: 2920A141

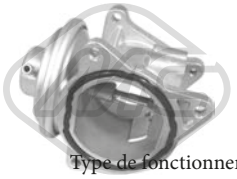

93046 Type de fonctionnement: pneumatique
vanne EGR avec joints LANCER VIII 2.0 DI-D

oe: MN980325 -- MN980163

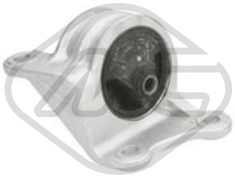

57240
support moteur [avant gauche] LANCER VII 1.6

oe: MR403670



57244
support moteur [Montage avant] LANCER VII 1.3-1.6-2.0

oe: MR554244



57245 Ø 12 mm
support moteur [droite] LANCER VII 1.3-1.6-2.0

oe: MR491557



57246
support moteur [avant gauche] LANCER VII 1.3-1.6-2.0

oe: MR961540



57247
support moteur [Montage à l'arrière] LANCER VII 1.3-1.6-2.0

oe: MR519400



57248
support moteur [droite] LANCER VII 1.3-1.6

oe: MR403666



57252
support moteur [gauche] LANCER VIII 1.5-1.8-1.8 DI-1.8 Flex-1.8 Flexfuel-1.8 MIVEC-2.0 DI-2.0 4WD-D-D

oe: MN101574



57253
support moteur [Montage à l'arrière] LANCER VIII 1.5-1.6 MIVEC-1.8-1.8 DI-1.8 Flex-1.8 MIVEC-1.8 Flexfuel-2.0 DI-D-D

oe: MN101572



57254
support moteur [Montage à l'arrière] LANCER VIII 1.5-1.6 MIVEC-1.8-1.8 DI-1.8 Flex-1.8 Flexfuel-1.8 MIVEC-2.0 DI-D-D

oe: MN101387



57255
support moteur [droite] LANCER VIII 1.6 MIVEC-1.8-1.8 DI-1.8 Flex-1.8 Flexfuel-1.8 MIVEC-2.0 DI-2.0 4WD-D-D

oe: MN101441

© INDUSTRIAL METALCAUCHO, S.L.U.



57256
support moteur [Montage avant] LANCER VIII 1.6 MIVEC-2.0 DI-D

oe: MN101386



57270
support moteur [Montage avant] LANCER VIII 1.5-1.6 MIVEC-1.8-1.8 DI-1.8 Flex-1.8 MIVEC-1.8 Flexfuel-2.0 DI-2.0 4WD-D-D

oe: MN184355



02148 Ø 14 mm Ø 26|60 mm
silentbloc bras de suspension [arrière inférieur des deux côtés de l'essieu avant] 1.3-1.6-2.0 DI-2.0-D

oe: MR403441 -- MN184133



02158 Ø 13 mm Ø 36 mm
silentbloc bras de suspension [avant] LANCER VII 1.3- 260-EVO IX-EVO VII-EVO VIII

oe: MR102012 -- MR244851

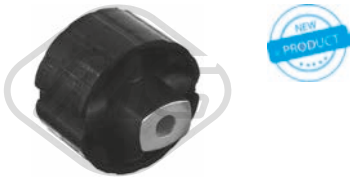

02181 Ø 12 mm Ø 70 mm
silentbloc bras de suspension [des deux côtés du pont arrière] 1.3-1.5-1.6 MIVEC-1.8-1.8 DI-1.8 Flex-1.8 MIVEC-1.8 Flexfuel-D

oe: MR102063



06454 Ø 12,0 mm
palier barre stabilisatrice [des deux côtés du pont arrière] LANCER VII 1.3-1.6-2.0

oe: MR589637



06574 Ø 14 mm Ø 23|60 mm
silentbloc bras de suspension [essieu avant] 1.6-2.0 DI-D

oe: MR403441 -- MN184133



06575 Ø 14 mm Ø 60 mm
silentbloc triangle [essieu avant inférieur] 1.5-1.6-1.6 MIVEC-1.8-1.8 DI-1.8 Flex-1.8 Flexfuel-1.8 MIVEC-2.0 DI-D-D-EVO X

oe: 4013A444 -- 4013A433

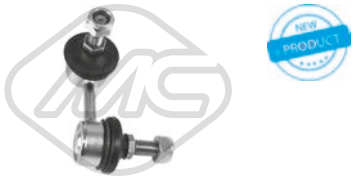

06791 L: 60 mm
biellette barre stabilisatrice [essieu avant gauche] 260-EVO IX-EVO VII-EVO VIII -EVO X

oe: 4056A015 -- MR316368



06930 L: 80 mm
biellette barre stabilisatrice [essieu arrière droit] LANCER VIII 1.5-1.8-1.8 Flex-2.0 DI-2.0 4WD-D

oe: MN184194

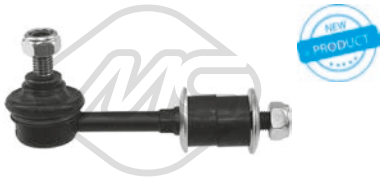

06931 L: 115 mm
biellette barre stabilisatrice [des deux côtés du pont arrière] LANCER VII 1.3-1.6-2.0

oe: 4056A037 -- PW521020

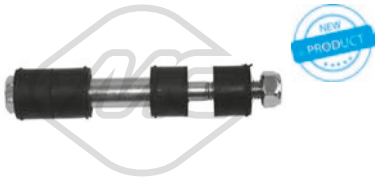

06942 L: 136 mm
biellette barre stabilisatrice [des deux côtés de l'essieu avant] LANCER VII 1.3-1.6-2.0

oe: MR954887 -- MR241349



06999 L: 265 mm
biellette barre stabilisatrice [des deux côtés de l'essieu avant] LANCER VIII 1.5-1.6 MIVEC-1.8-1.8 DI-1.8 Flex-1.8 MIVEC-2.0 DI-2.0 4WD-D-D

oe: MN101368

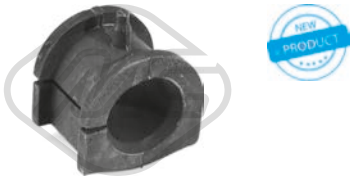

07049 Ø 25,0 mm
palier barre stabilisatrice [des deux côtés de l'essieu avant] LANCER VII 1.3-1.6

oe: MR491192



57249
silentbloc bras de suspension [essieu avant inférieur] LANCER VII 1.3-1.6-2.0

oe: MR403419 -- MR403420

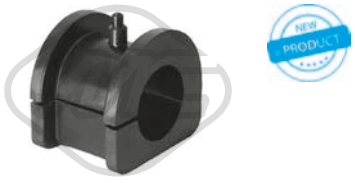

57251 Ø 26 mm
palier barre stabilisatrice [des deux côtés de l'essieu avant] LANCER VII 1.3-1.6-2.0

oe: MN100250



57257
silentbloc bras de suspension [essieu arrière inférieur] 1.5-1.6 MIVEC-1.6-1.8 MIVEC-1.8-1.8 DI-1.8 Flexfuel-1.8 Flex-2.0 4WD-2.0-2.0 DI-D-D

oe: MR369662 -- MR272760



57258 Ø 70 mm
silentbloc bras de suspension [avant] LANCER VIII 1.5-1.6 MIVEC-1.8-1.8 DI-1.8 Flex-1.8 Flexfuel-1.8 MIVEC-2.0 DI-2.0 4WD-D-D

oe: MN101430

© INDUSTRIAL METALCAUCHO, S.L.U.



57259
biellette barre stabilisatrice [essieu arrière supérieur] 1.3-1.5-1.6-1.6 MIVEC-1.8 DI-1.8 Flexfuel-1.8-1.8 MIVEC-1.8 Flex-2.0 4WD-2.0-2.0 DI-D-D-EVO IX

oe: 4113A011 -- MR491911



57260 Ø 12 mm Ø 36 mm L: 50 mm
silentbloc bras de suspension [essieu arrière] 1.3-1.5-1.6-1.6 MIVEC-1.8 MIVEC-1.8-1.8 DI-1.8 Flexfuel-1.8 Flex-2.0 4WD-2.0-2.0 DI-D-D

oe: MN100110



57271
biellette barre stabilisatrice [essieu arrière inférieur] 1.3-1.5-1.6 MIVEC-1.8-1.8 DI-1.8 Flex-1.8 MIVEC-1.8 Flexfuel-D

oe: MR491345 -- MR491347

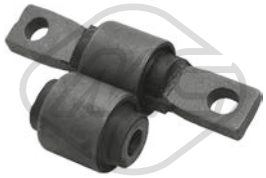

57300
silentbloc bras de suspension [essieu arrière] LANCER VII 260-EVO VII-EVO VIII-EVO VIII

oe: 4110A079



57382
palier barre stabilisatrice [des deux côtés de l'essieu avant] 1.3-1.5-1.6-1.6 MIVEC-1.8-1.8 DI-1.8 Flex-1.8 MIVEC-1.8 Flexfuel-2.0-D

oe: MR954887



02185
jeu soufflet butée amortisseur [essieu arrière] 1.3-1.5-1.6-1.6 MIVEC-1.8-1.8 MIVEC-1.8 DI-2.0-2.0 4WD-2.0 DI-D-D-EVO X

oe: MR510002 -- MR10002



07012
support amortisseur [des deux côtés de l'essieu avant] LANCER VIII 1.5-1.6 MIVEC-1.8-1.8 DI-1.8 Flex-1.8 MIVEC-2.0 DI-2.0 4WD-D-D

oe: MR272946 -- MN101372



07013
roulement support amortisseur 1.3-1.5-1.6-1.6 MIVEC-1.8 DI-1.8-1.8 MIVEC-1.8 Flexfuel-1.8 Flex-2.0-2.0 DI-2.0 4WD-D-D-EVO IX

oe: MR272946 -- MN101372

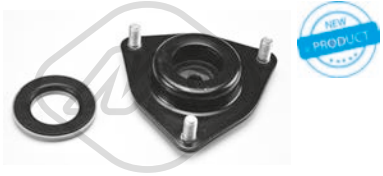

07014
kit support amortisseur [essieu avant] LANCER VIII 1.5-1.6 MIVEC-1.8-1.8 DI-1.8 MIVEC-2.0 4WD-2.0 DI-D-D

oe: MR272946 -- MN101372



42027
butée amortisseur [essieu avant] LANCER VII 1.3-1.6-2.0

oe: MR961189



42057
soufflet amortisseur [essieu avant] LANCER VII 1.3-1.6-2.0

oe: MB303070



42058
soufflet amortisseur [essieu avant] 1.5-1.6 MIVEC-1.8 DI-1.8-1.8 MIVEC-2.0-2.0 4WD-2.0 DI-D-D-EVO X

oe: 4060A481 -- MR272833



42064
soufflet amortisseur [essieu arrière] LANCER VII 260-EVO VIII

oe: MB809284



57269
support amortisseur [des deux côtés de l'essieu avant] 1.3-1.5-1.6 MIVEC

oe: MR131420



Ø 140 mm
90011 H: 90.7 mm
moyeu de roue [essieu arrière] LANCER VIII 1.5-1.6 MIVEC-1.8 DI-2.0 DI-D-D

oe: 3785A008



Ø 139.8 mm
Nombre de dents: 28
90255 H: 73.5 mm
moyeu de roue [des deux côtés de l'essieu avant] LANCER VIII 1.6 MIVEC-1.8-1.8 DI-2.0 DI-D-D

oe: 3880A018



Ø 142.5 mm
Nombre de dents: 25
90256 H: 73.5 mm
moyeu de roue [des deux côtés de l'essieu avant] LANCER VII 1.3-1.6-2.0-EVO IX

oe: MR519922



Ø 142.5 mm
Nombre de dents: 25
90257 H: 73.5 mm
moyeu de roue [des deux côtés de l'essieu avant] LANCER VII 1.6-2.0-EVO IX

oe: MR519923

© INDUSTRIAL METALCAUCHO, S.L.U.

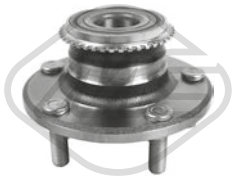

Ø 138 mm

90258 H: 72 mm
moyeu de roue [des deux côtés du pont arrière] LANCER VII 1.6-2.0- 260-EVO VIII

oe: MR527453



96471 L: 304 mm
flexible de frein [des deux côtés du pont arrière] LANCER VIII 2.0 4WD

oe: 4650B628 -- 4650A245



96475 L: 298 mm
flexible de frein [essieu arrière gauche] LANCER VIII 2.0 4WD

oe: 4650A243



Ø 23 - 68 mm

11531 kit **10531**
kit soufflet crémaillère direction [essieu avant] 1.6 MIVEC-1.6- 260-EVO IX-EVO VII-EVO VIII-EVO VIII

oe: MN171540



Ø 26 - 81 mm

11533 kit **10533**
kit soufflet transmission [du côté boîte de vitesses des deux côtés de l'essieu avant] LANCER VIII 2.0 DI-2.0 4WD-D

oe: 3817A104



Ø 24,5 - 81 mm

11535 kit **10535**
kit soufflet transmission [côté roue des deux côtés de l'essieu avant] LANCER VII 2.0

oe: MR581874



21105
filtre transmission 1.5-1.6-1.6 MIVEC-2.0-EVO VIII

oe: MD758691 -- MD758684



04480 Ø 143 mm - 6 gorges
poulie vilebrequin avec amortisseur de vibrations LANCER VIII 2.0 DI-D

oe: MN980049



06281 Ø 8 mm Ø 40 mm
poulie de renvoi LANCER VIII 2.0 DI-D

oe: MN980104

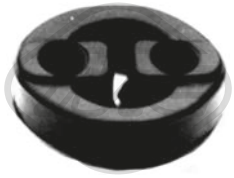

07063
support echappement [droite] 260-EVO IX-EVO VII-EVO VIII-EVO VIII -EVO X

oe: MR431634



07064
support echappement [centre et arrière] 1.3-1.5-1.6-1.8-1.8 DI-1.8 Flexfuel-2.0-2.0 DI-D-D-EVO IX

oe: MR529673 -- MR529551



07072
support echappement [avant gauche] LANCER VIII 1.5-1.6 MIVEC-1.8-1.8 DI-1.8 Flex-1.8 Flexfuel-1.8 MIVEC-2.0 DI-2.0 4WD-D-D

oe: MR281817



41021
support d'échappement LANCER VII 1.3-1.6-2.0-EVO IX

oe: MR281816

ABS



50265
capteur ABS LANCER VIII 1.6 MIVEC-1.8-1.8 DI-2.0 DI-D-D

oe: 4670A575

ABS



50266
capteur ABS LANCER VIII 1.6 MIVEC-1.8-1.8 DI-2.0 DI-D-D

oe: 4670A576

ABS



50267
capteur ABS LANCER VIII 1.6 MIVEC-1.8-1.8 DI-2.0 DI-D-D

oe: 4670A579

ABS



50268
capteur ABS LANCER VIII 1.6 MIVEC-1.8-1.8 DI-2.0 DI-D-D

oe: 4670A580

© INDUSTRIAL METALCAUCHO, S.L.U.



50270
capteur ABS [arrière droite] LANCER VII 1.3-1.6-2.0

oe: MR407821



50271
capteur ABS [avant gauche] LANCER VII 1.3-1.6-2.0

oe: MR527311



50272
capteur ABS [avant droite] LANCER VII 1.3-1.6-2.0

oe: MR527312



50273 L: 680 mm
capteur ABS [arrière gauche] LANCER VII 1.3-1.6-2.0

oe: MR569781

MITSUBISHI MONTERO CLASSIC 06/2002 -



30299
thermostat 82 °C 2.5 TD

oe: MD360320 -- MD335170



39991 Filetage: M14 x 1,5
bouchon carter d'huile 2.5 TD

oe: MD050316



07201
durit turbo 2.5 TD

oe: 1505A377



06293 Ø 11 mm L: 82 mm
support moteur [du côté boîte de vitesses] 2.5 TD

oe: 3204A005 -- MB581845



57336
support moteur [Montage avant] 2.5 TD

oe: MB007023

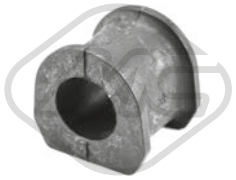

06780 Ø 30,0 mm
palier barre stabilisatrice [des deux côtés de l'essieu avant] 2.5 TD

oe: 4056A121 -- MR554271

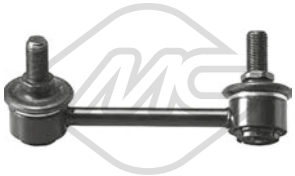

40039 L: 115 mm
biellette barre stabilisatrice [essieu arrière gauche] 2.5 TD

oe: 4056A111 -- MR418052



40040 L: 115 mm
biellette barre stabilisatrice [essieu arrière droit] 2.5 TD

oe: 4056A112 -- MR418053



57337 Ø 15 mm Ø 40 mm
silentbloc bras de suspension [intérieur essieu avant inférieur] 2.5 TD

oe: MB109684



06427 Ø 18 mm Ø 31,5 mm L: 44 mm
butée élastique [des deux côtés du pont arrière] 2.5 TD

oe: MB111203



06429 Ø 20 mm Ø 32,5 mm L: 37 mm
douille roulement [arrière] 2.5 TD

oe: 5504601G00

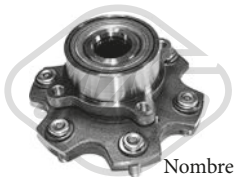

Ø 169 mm
Nombre de dents: 30
90046 H: 86.3 mm
moyeu de roue [des deux côtés de l'essieu avant] 2.5 TD

oe: MR594954 -- MN103586



Ø 169 mm
Nombre de dents: 33
90260 H: 96.4 mm
moyeu de roue [des deux côtés du pont arrière] 2.5 TD

oe: MR418068 -- 3780A011



Ø 24 - 82 mm
01964 kit
kit soufflet transmission [du côté boîte de vitesses des deux côtés de l'essieu avant] 2.5 TD

oe: G01222540A



Ø 31 - 113 mm
11086 kit **10086**
kit soufflet transmission [des deux côtés du pont arrière côté roue] 2.5 TD

oe: MR528648



Ø 27 - 91,5 mm
11114 kit **10114**
kit soufflet transmission [côté roue des deux côtés de l'essieu avant] 2.5 TD

oe: MR528639



Ø 17 - 50 mm
01856 kit **00856**
kit soufflet crémaillère direction [gauche] 2.5 TD

oe: MR510271



50275
capteur ABS [arrière gauche] 2.5 TD

oe: MR407270

© INDUSTRIAL METALCAUCHO, S.L.U.



50276
capteur ABS [avant gauche] 2.5 TD

oe: MR569411 -- MR407268

50277
capteur ABS [avant droite] 2.5 TD

oe: MR569412 -- MR407269

MITSUBISHI MONTERO I 04/1982 - 12/1991

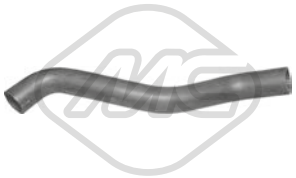

05119
durit de radiateur [inférieur] 2.3 TD-2.5 TD

oe: SE021117207A



30299
thermostat 82 °C 2.5 TD

oe: MD360320 -- MD335170



06293 Ø 11 mm L: 82 mm
support moteur [du côté boîte de vitesses] 2.5 TD

oe: 3204A005 -- MB581845



57336
support moteur [Montage avant] 2.3 TD-2.5 TD-3.0 V6

oe: MB007023

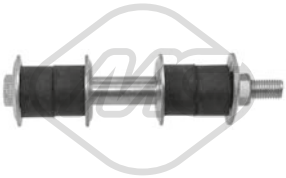

06919 L: 146 mm
biellette barre stabilisatrice [des deux côtés de l'essieu avant] 2.3 TD-2.5 TD-2.6

oe: MR954888 -- MR392730



53172 L: 110 mm
rotule de suspension [des deux côtés de l'essieu avant] 2.3 TD-2.5 TD-2.6-3.0 V6

oe: MR241032 -- MB315775



57337 Ø 15 mm Ø 40 mm
silentbloc bras de suspension [intérieur essieu avant inférieur] 2.3 TD-2.5 TD-2.6-3.0 V6

oe: MB109684



57338 Ø 18.5 mm L: 40 mm
silentbloc bras de suspension [essieu avant supérieur] 2.3 TD-2.5 TD-2.6-3.0 V6

oe: MB109662



06427 Ø 18 mm Ø 31,5 mm L: 44 mm
butée élastique [des deux côtés du pont arrière] 2.3 TD-2.5 TD-2.6-3.0 V6

oe: MB111203



06428 Ø 24 mm Ø 37 mm L: 34 mm
silentbloc triangle [essieu arrière inférieur] 2.5 TD

oe: MB584146



06429 Ø 20 mm Ø 32,5 mm L: 37 mm
douille roulement [arrière] 2.5 TD

oe: 5504601G00



96245 L: 243 mm
flexible de frein [des deux côtés de l'essieu avant] 2.5 TD-2.6

oe: MR129773 -- MB316287



Ø 25 - 87.5 mm
01961 kit **00961**
kit soufflet transmission [côté roue des deux côtés de l'essieu avant] 2.3 TD-2.6

oe: MB160657



Ø 24 - 82 mm
01964 kit
kit soufflet transmission [du côté boîte de vitesses des deux côtés de l'essieu avant] 2.3 TD-2.6

oe: G01222540A

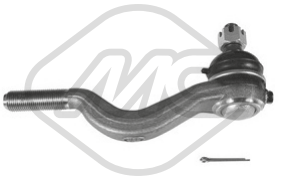

53166 L: 178 mm
rotule de direction [des deux côtés de l'essieu avant] 2.3 TD-2.5 TD-2.6-3.0 V6

oe: MB315776 -- MB241206



30198
cylindre récepteur 2.3 TD-2.5 TD-2.6

oe: MD712383 -- MD711471



02420
support echappement 2.5 TD-3.0 V6

oe: MB009776



04166 Ø 52 mm Ø 66 mm
joint conique échappement 2.3 TD-2.5 TD

oe: 8200228590 -- 7700840085

© INDUSTRIAL METALCAUCHO, S.L.U.



30299
thermostat 82 °C 2.5 TD 4WD-2.5 TDI

oe: MD360320 -- MD335170



97020
durit de radiateur [supérieur] PAJERO II 2.5 TD 4WD

oe: MB660521



97021
durit de radiateur [inférieur] PAJERO III 3.2 Di-D

oe: MR404872



39991 Filetage: M14 x 1,5
bouchon carter d'huile 1.8 GDI-2.4-2.5 TDI-2.5 TD 4WD-2.8 TD-3.0 V6 24V-3.0 V6-3.0 V6 4WD-3.2 Di-3.2 DI-3.5 V6 24V-D-D

oe: MD050316

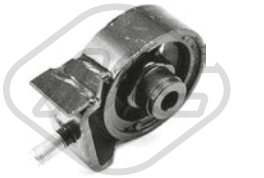

06293 Ø 11 mm L: 82 mm
support moteur [du côté boîte de vitesses] 1.8 GDI-2.4-2.5 TD 4WD-2.8 TD-3.0 V6 24V-3.0 V6 4WD-3.0 V6-3.2 DI-3.5 V6 24V-D

oe: 3204A005 -- MB581845



57262
support moteur [avant] PAJERO III 3.5

oe: MR510056



57263
support moteur [Montage à l'arrière] PAJERO III 3.5

oe: MR448194



57264
support moteur [Montage à l'arrière] PAJERO III 2.5 TDI-3.2 DI-3.2 Di-3.5-D-D

oe: MR198012



57336
support moteur [Montage avant] PAJERO II 2.5 TD 4WD-3.0 V6-3.0 V6 24V-3.0 V6 4WD

oe: MB007023



04237 L: 90 mm
biellette embout barre stabilisatrice [essieu avant] PAJERO II 2.4-2.5 TD 4WD-2.8 TD-3.0 V6-3.0 V6 24V-3.0 V6 4WD-3.5 V6 24V

oe: 54618MB40A -- 546180F000

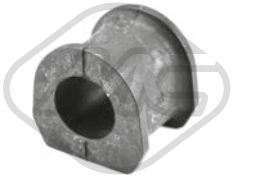

06780 Ø 30,0 mm
palier barre stabilisatrice [des deux côtés de l'essieu avant] PAJERO III 2.5 TDI-3.2 DI-3.2 Di-3.5-D-D

oe: 4056A121 -- MR554271



06977 L: 150 mm
biellette barre stabilisatrice [des deux côtés du pont arrière] PAJERO II 2.4-2.5 TD 4WD-2.8 TD-3.0 V6-3.0 V6 24V-3.0 V6 4WD-3.5 V6 24V

oe: MB598098



06998 L: 125 mm
biellette barre stabilisatrice [des deux côtés de l'essieu avant] PAJERO II 1.8 GDI-2.4-2.5 TD 4WD-3.0 V6 24V-3.0 V6-3.0 V6 4WD-3.5 V6 24V

oe: MB633926

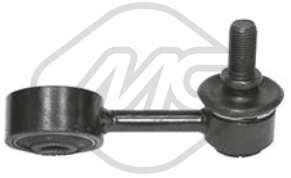

40035 L: 79 mm
biellette barre stabilisatrice [essieu avant droit] PAJERO II 1.8 GDI-2.4-2.5 TD 4WD-2.8 TD-3.0 V6-3.0 V6 24V-3.0 V6 4WD-3.5 V6 24V

oe: MR267877 -- MR132552

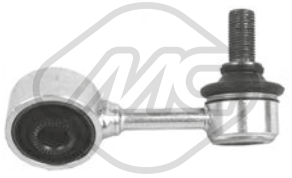

40036 L: 79 mm
biellette barre stabilisatrice [essieu avant] PAJERO II 1.8 GDI-2.4-2.5 TD 4WD-2.8 TD-3.0 V6-3.0 V6 24V-3.0 V6 4WD-3.5 V6 24V

oe: MR132551 -- MR267876



40038
biellette barre stabilisatrice PAJERO II 2.5 TD 4WD

oe: MR981900

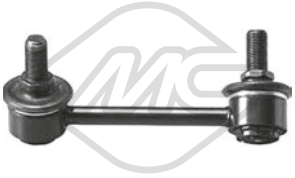

40039 L: 115 mm
biellette barre stabilisatrice [essieu arrière gauche] PAJERO III 2.5 TDI-3.2 DI-3.2 Di-3.5-D-D

oe: 4056A111 -- MR418052

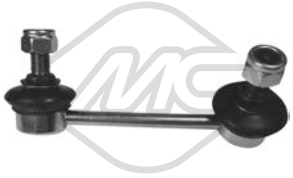

40040 L: 115 mm
biellette barre stabilisatrice [essieu arrière droit] PAJERO III 2.5 TDI-3.2 DI-3.2 Di-3.5-D-D

oe: 4056A112 -- MR418053

© INDUSTRIAL METALCAUCHO, S.L.U.

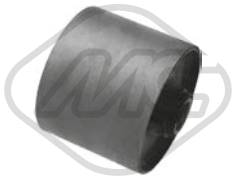

57261 Ø 16 mm Ø 73 mm L: 74 mm
silentbloc bras de suspension [essieu arrière avant] PAJERO III 2.5 TDI-3.2 DI-3.2 Di-3.5-D-D

oe: 4125A006



57325
biellette barre stabilisatrice [intérieur] PAJERO III 2.5 TDI-3.2 DI-3.2 Di-3.5-D-D

oe: 4062A024



57337 Ø 15 mm Ø 40 mm
silentbloc bras de suspension [intérieur essieu avant inférieur] PAJERO II 2.4-2.5 TD 4WD-2.8 TD-3.0 V6-3.0 V6 24V-3.0 V6 4WD-3.5 V6 24V

oe: MB109684



57338 Ø 18.5 mm L: 40 mm
silentbloc bras de suspension [essieu avant supérieur] PAJERO II 1.8 GDI-2.4-2.5 TD 4WD-2.8 TD-3.0 V6-3.0 V6 24V-3.0 V6 4WD-3.5 V6 24V

oe: MB109662



57390 Ø 16,0 mm Ø 43,0 mm
silentbloc bras de suspension [des deux côtés de l'essieu avant] PAJERO II 2.4-2.5 TD 4WD-2.8 TD-3.0 V6-3.0 V6 24V-3.0 V6 4WD-3.5 V6 24V

oe: MB633820



57391 Ø 18,0 mm Ø 45,0 mm
silentbloc bras de suspension [des deux côtés de l'essieu avant] PAJERO II 2.4-2.5 TD 4WD-2.8 TD-3.0 V6-3.0 V6 24V-3.0 V6 4WD-3.5 V6 24V

oe: MB633870

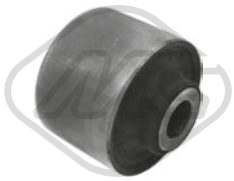

57499 Ø 16,0 mm Ø 60,0 mm
silentbloc bras de suspension [inférieur] PAJERO II 2.4-2.5 TD 4WD-2.8 TD-3.0 V6-3.0 V6 24V-3.0 V6 4WD-3.5 V6 24V

oe: MR112891



00476 Ø 20|24 mm Ø 32,5|59,5 mm L: 27|37 mm
butée élastique [arrière] 1.8 GDI-2.4-2.5 TD 4WD-2.8 TD-3.0 V6-3.0 V6 24V-3.0 V6 4WD-3.2 DI-3.5 V6 24V-D

oe: MB809388



06427 Ø 18 mm Ø 31,5 mm L: 44 mm
butée élastique [des deux côtés du pont arrière] 1.8 GDI-2.4-2.5 TD 4WD-2.8 TD-3.0 V6-3.0 V6 24V-3.0 V6 4WD-3.2 DI-3.5 V6 24V-D

oe: MB111203



06429 Ø 20 mm Ø 32,5 mm L: 37 mm
douille roulement [arrière] 1.8 GDI-2.4-2.5 TD 4WD-2.8 TD-3.0 V6 24V-3.0 V6 4WD-3.0 V6-3.2 DI-3.5 V6 24V-D

oe: 5504601G00



42028
butée amortisseur [essieu avant] PAJERO III 2.5 TDI-3.2 DI-3.2 Di-3.5-D-D

oe: MR554120

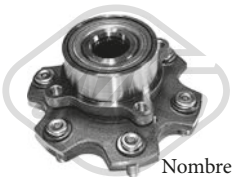

Ø 169 mm
Nombre de dents: 30
90046 H: 86.3 mm
moyeu de roue [des deux côtés de l'essieu avant] PAJERO III 2.5 TDI-3.2 DI-D

oe: MR594954 -- MN103586



Ø 169 mm
Nombre de dents: 33
90260 H: 96.4 mm
moyeu de roue [des deux côtés du pont arrière] PAJERO III 2.5 TDI-3.2 DI-3.2 Di-D-D

oe: MR418068 -- 3780A011



74130 Ø 73 mm
kit de roulements de roue [essieu avant] PAJERO II 2.5 TD 4WD

oe: MB932726 -- MB092749



Ø 24 - 82 mm
01964 kit
kit soufflet transmission [du côté boîte de vitesses des deux côtés de l'essieu avant] 2.8 TD-3.0 V6 24V-3.2 DI-D

oe: G01222540A



Ø 28 - 87 mm
11082 kit **10082**
kit soufflet transmission [côté roue des deux côtés de l'essieu avant] PAJERO II 2.4-2.5 TD 4WD-2.8 TD-3.0 V6-3.0 V6 24V-3.0 V6 4WD

oe: XR110859 -- MR110859



Ø 31 - 113 mm
11086 kit **10086**
kit soufflet transmission [des deux côtés du pont arrière côté roue] PAJERO III 2.5 TDI-3.2 DI-3.2 Di-3.5-D-D

oe: MR528648



Ø 27 - 87 mm
11094 kit **10094**
kit soufflet transmission [du côté boîte de vitesses des deux côtés de l'essieu avant] PAJERO II 2.5 TD 4WD-2.8 TD-3.0 V6-3.0 V6 24V-3.0 V6 4WD-3.5 V6 24V

oe: 3815A180 -- MR350588

© INDUSTRIAL METALCAUCHO, S.L.U.



Ø 27 - 91,5 mm

11114 kit **10114**

kit soufflet transmission [côté roue des deux côtés de l'essieu avant] PAJERO III 2.5 TDI-3.2 DI-3.2 Di-3.5-D-D

oe: MR528639



Ø 31 - 109 mm

11536 kit **10536**

kit soufflet transmission [du côté boîte de vitesses des deux côtés du pont arrière] PAJERO III 2.5 TDI-3.2 DI-3.2 Di-D-D

oe: MR430763



Ø 29 - 100 mm

11537 kit **10537**

kit soufflet transmission [côté roue des deux côtés de l'essieu avant] PAJERO III 3.2 DI-3.2 Di-D-D

oe: MR528642

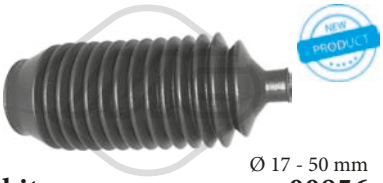

Ø 17 - 50 mm

01856 kit **00856**

kit soufflet crémaillère direction [gauche] 1.8 GDI-2.4-2.5 TDI-2.5 TD 4WD-2.8 TD-3.0 V6 24V-3.0 V6 4WD-3.0 V6-3.2 Di-3.2 DI-3.5-3.5 V6 24V-D-D

oe: MR510271

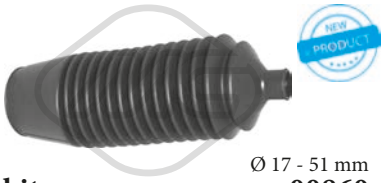

Ø 17 - 51 mm

01860 kit **00860**

kit soufflet crémaillère direction [droite] 1.8 GDI-2.4-2.5 TDI-2.5 TD 4WD-3.0 V6 24V-3.0 V6-3.2 DI-3.2 Di-3.5-D-D

oe: MR510272

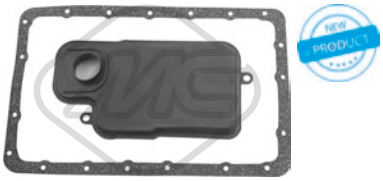

21106

filtre transmission PAJERO III 3.2 DI-3.2 Di-3.5-D-D

oe: MR528836



06223 Ø 175 mm - 2 gorges

poulie vilebrequin avec amortisseur de vibrations PAJERO II 2.5 TD 4WD

oe: MD374223

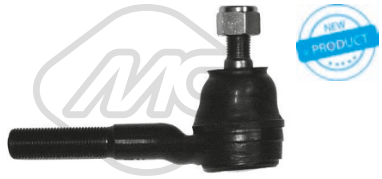

53069 L: 111 mm

rotule de direction [des deux côtés de l'essieu avant] PAJERO II 1.8 GDI-2.4-2.5 TD 4WD-2.8 TD-3.0 V6-3.0 V6 24V-3.0 V6 4WD-3.5 V6 24V

oe: MR296275 -- MB831043



02726

support echappement 2.5 TD 4WD-2.8 TD-3.2 DI-D

oe: 2865834050 -- MR266293



04166 Ø 52 mm Ø 66 mm

joint conique échappement PAJERO II 2.5 TD 4WD-2.8 TD

oe: 8200228590 -- 7700840085



41022

support d'échappement PAJERO III 2.5 TDI-3.2 DI-3.2 Di-D-D

oe: MR993637 -- MR281816

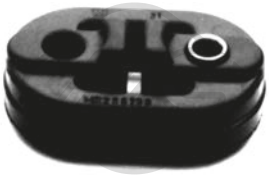

41026

support d'échappement PAJERO III 2.5 TDI-3.2 DI-3.2 Di-D-D

oe: 2865834050 -- MR266293



41027

support d'échappement PAJERO III 3.2 DI-D

oe: MR431634 -- MR431631



50274

capteur ABS [avant gauche] 2.5 TD 4WD-2.8 TD-3.0 V6 24V-3.2 Di-3.2 DI-3.5 V6 24V-D-D

oe: MR307046



50275

capteur ABS [arrière gauche] PAJERO III 2.5 TDI-3.2 DI-3.2 Di-3.5-D-D

oe: MR407270



50276

capteur ABS [avant gauche] PAJERO III 2.5 TDI-3.2 DI-3.2 Di-3.5-D-D

oe: MR569411 -- MR407268



50277

capteur ABS [avant droite] PAJERO III 2.5 TDI-3.2 DI-3.2 Di-3.5-D-D

oe: MR569412 -- MR407269

© INDUSTRIAL METALCAUCHO, S.L.U.



97021
durit de radiateur [inférieur] 3.2 DI-3.2 DI-D-D 4WD

oe: MR404872



39991 Filetage: M14 x 1,5
bouchon carter d'huile 3.2 DI-3.2 DI-D-D 4WD

oe: MD050316



57262
support moteur [avant] 3.2 4WD-3.2 DI-3.2 DI-3.8 V6-D-D 4WD

oe: MR510056



57263
support moteur [Montage à l'arrière] 3.8 V6

oe: MR448194



57264
support moteur [Montage à l'arrière] 3.2 4WD-3.2 DI-3.2 DI-3.8 V6-D-D 4WD

oe: MR198012

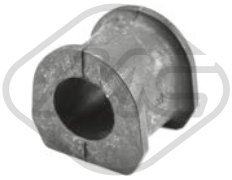

06780 Ø 30,0 mm
palier barre stabilisatrice [des deux côtés de l'essieu avant] 3.2 DI-3.2 DI-3.8 V6-D-D 4WD

oe: 4056A121 -- MR554271

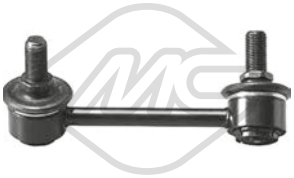

40039 L: 115 mm
biellette barre stabilisatrice [essieu arrière gauche] 3.2 DI-3.2 DI-3.8 V6-D-D 4WD

oe: 4056A111 -- MR418052

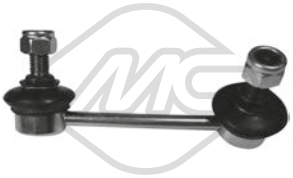

40040 L: 115 mm
biellette barre stabilisatrice [essieu arrière droit] 3.2 DI-3.2 DI-3.8 V6-D-D 4WD

oe: 4056A112 -- MR418053

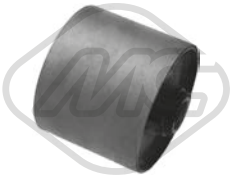

57261 Ø 16 mm Ø 73 mm L: 74 mm
silentbloc bras de suspension [essieu arrière avant] 3.2 4WD-3.2 DI-3.2 DI-3.8 V6-D-D 4WD

oe: 4125A006



57325
biellette barre stabilisatrice [intérieur] 3.2 4WD-3.2 DI-3.2 DI-3.8 V6-D-D 4WD

oe: 4062A024



42028
butée amortisseur [essieu avant] 3.2 4WD-3.2 DI-3.2 DI-3.8 V6-D-D 4WD

oe: MR554120



Ø 17 - 50 mm
01856 kit **00856**
kit soufflet crémaillère direction [gauche] 3.2 DI-3.2 DI-3.8 V6-D-D 4WD

oe: MR510271



Ø 17 - 51 mm
01860 kit **00860**
kit soufflet crémaillère direction [droite] 3.2 DI-3.2 DI-3.8 V6-D-D 4WD

oe: MR510272

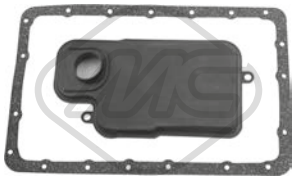

21106
filtre transmission 3.2 DI-3.2 DI-3.8 V6-D-D 4WD

oe: MR528836



41022
support d'échappement 3.2 DI-3.2 DI-D-D 4WD

oe: MR993637 -- MR281816

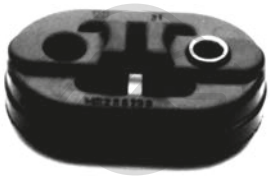

41026
support d'échappement 3.2 DI-3.2 DI-D-D 4WD

oe: 2865834050 -- MR266293

© INDUSTRIAL METALCAUCHO, S.L.U.



57250 Ø 14 mm Ø 46 mm
silentbloc bras de suspension [essieu arrière] 2.0 4WD-2.0 T 4WD-2.0 T-2.4 4WD-R 4WD

oe: MR961407 -- MR961408



30299
thermostat 82 °C 2.4 4WD

oe: MD360320 -- MD335170



39513
carter d'huile 2.0 4WD-2.4 4WD

oe: MD374638 -- MD374638



39991 Filetage: M14 x 1,5
bouchon carter d'huile 2.0-2.0 4WD-2.0 T 4WD-2.0 T-2.4 4WD-R 4WD

oe: MD050316



57241
support moteur [avant gauche] 2.0-2.0 4WD-2.0 T 4WD-2.0 T-2.4 4WD-R 4WD

oe: MR961709



57242
support moteur [Montage avant] 2.0-2.0 4WD-2.0 T 4WD-2.0 T-2.4 4WD-R 4WD

oe: MN100158



57243
support moteur [droite] 2.0-2.0 4WD-2.0 T 4WD-2.0 T-2.4 4WD-R 4WD

oe: MR961111



57247
support moteur [Montage à l'arrière] 2.0

oe: MR519400



02148 Ø 14 mm Ø 26|60 mm
silentbloc bras de suspension [arrière inférieur des deux côtés de l'essieu avant] 2.0-2.0 4WD-2.0 T 4WD-2.0 T-2.4 4WD-R 4WD

oe: MR403441 -- MN184133



02181 Ø 12 mm Ø 70 mm
silentbloc bras de suspension [des deux côtés du pont arrière] 2.0 4WD-2.0 T 4WD-2.0 T-2.4 4WD-R 4WD

oe: MR102063

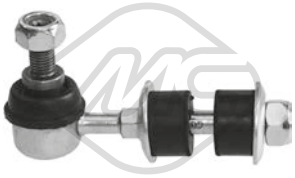

06790 L: 93 mm
biellette barre stabilisatrice [des deux côtés de l'essieu avant] 2.0-2.0 4WD-2.0 T 4WD-2.0 T-2.4 4WD-R 4WD

oe: 4056A040 -- MR319147



06791 L: 60 mm
biellette barre stabilisatrice [essieu avant gauche] 2.0-2.0 4WD-2.0 T 4WD-2.0 T-2.4 4WD-R 4WD

oe: 4056A015 -- MR316368

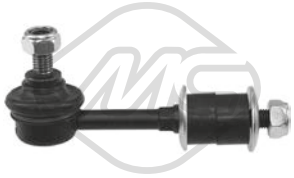

06931 L: 115 mm
biellette barre stabilisatrice [des deux côtés du pont arrière] 2.0

oe: 4056A037 -- PW521020



57239 Ø 16,0 mm Ø 33,5 mm L: 36 mm
palier barre stabilisatrice [des deux côtés du pont arrière] 2.0 4WD-2.0 T 4WD-2.0 T-2.4 4WD-R 4WD

oe: MR403775



57251 Ø 26 mm
palier barre stabilisatrice [des deux côtés de l'essieu avant] 2.0-2.0 4WD-2.0 T 4WD-2.0 T-2.4 4WD-R 4WD

oe: MN100250



57257
silentbloc bras de suspension [essieu arrière inférieur] 2.0-2.0 4WD-2.0 T 4WD-2.0 T-2.4 4WD-R 4WD

oe: MR369662 -- MR272760



57260 Ø 12 mm Ø 36 mm L: 50 mm
silentbloc bras de suspension [essieu arrière] 2.0-2.0 4WD-2.0 T 4WD-2.0 T-2.4 4WD-R 4WD

oe: MN100110



57382
palier barre stabilisatrice [des deux côtés de l'essieu avant] 2.0-2.0 4WD-2.0 T 4WD-2.0 T-2.4 4WD-R 4WD

oe: MR954887

© INDUSTRIAL METALCAUCHO, S.L.U.



07013
roulement support amortisseur 2.0-2.0 4WD-2.0 T 4WD-2.0 T-2.4 4WD-R 4WD

oe: MR272946 -- MN101372



42027
butée amortisseur [essieu avant] 2.0-2.0 4WD-2.0 T 4WD-2.0 T-2.4 4WD-R 4WD

oe: MR961189



42057
soufflet amortisseur [essieu avant] 2.0-2.0 4WD-2.0 T 4WD-2.4 4WD

oe: MB303070



Ø 142.5 mm
Nombre de dents: 25
90257 H: 73.5 mm
moyeu de roue [des deux côtés de l'essieu avant] 2.0-2.0 4WD-2.0 T 4WD-2.0 T-2.4 4WD-R 4WD

oe: MR519923



Ø 138 mm
90258 H: 72 mm
moyeu de roue [des deux côtés du pont arrière] 2.0

oe: MR527453



Ø 140 mm
Nombre de dents: 25
90259 H: 76 mm
moyeu de roue [des deux côtés du pont arrière] 2.0 4WD-2.0 T 4WD-2.0 T-2.4 4WD-R 4WD

oe: MR510149



Ø 23 - 68 mm
11531 kit **10531**
kit soufflet crémaillère direction [essieu avant] 2.0 4WD-2.0 T 4WD-2.0 T-R 4WD

oe: MN171540

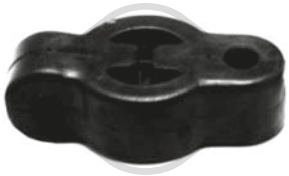

07064
support echappement [centre et arrière] 2.0 4WD-2.0 T 4WD-2.0 T-2.4 4WD-R 4WD

oe: MR529673 -- MR529551



41005
support d'échappement 2.0 4WD-2.0 T 4WD-2.4 4WD

oe: MN130295



41007
support d'échappement 2.0 4WD

oe: MR514734

© INDUSTRIAL METALCAUCHO, S.L.U.



30299
thermostat 82 °C 2.2 DI-2.2 DI-D-D 4WD

oe: MD360320 -- MD335170



03841 Ø 84.5 mm
couvercle filtre huile 2.0 DI-D

oe: 045115433B -- 045115433B



02916 Filetage: M14x150
bouchon carter d'huile 2.0 DI-D

oe: N90813202 -- N90813201

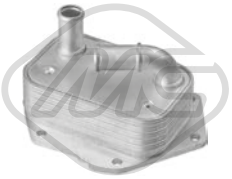

39045
radiateur d'huile 2.2 DI-D 4WD

oe: 1492022 -- LR006653

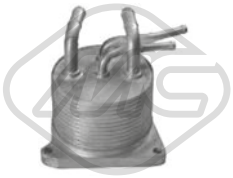

39075
radiateur d'huile 2.0-2.4 4WD

oe: 2920A141

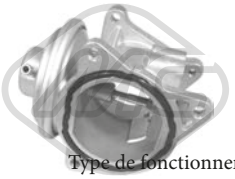

93046 Type de fonctionnement: pneumatique
vanne EGR avec joints 2.0 DI-D

oe: MN980325 -- MN980163





07203
durit turbo 2.0 DI-D

oe: 1505A082



57252
support moteur [gauche] 2.0-2.0 DI-2.4 4WD-D

oe: MN101574



57253
support moteur [Montage à l'arrière] 2.0

oe: MN101572



57254
support moteur [Montage à l'arrière] 2.0

oe: MN101387



57255
support moteur [droite] 2.0-2.0 DI-2.2 DI-2.4 4WD-D-D 4WD

oe: MN101441



57256
support moteur [Montage avant] 2.0-2.0 DI-2.2 DI-2.4 4WD-D-D 4WD

oe: MN101386



06574 Ø 14 mm Ø 23|60 mm
silentbloc bras de suspension [essieu avant] 2.0-2.0 DI-2.2 DI-2.2 DI-2.4 4WD-D-D-D 4WD

oe: MR403441 -- MN184133



06575 Ø 14 mm Ø 60 mm
silentbloc triangle [essieu avant inférieur] 2.0-2.0 DI-2.2 DI-2.2 DI-2.4 4WD-D-D-D 4WD

oe: 4013A444 -- 4013A433

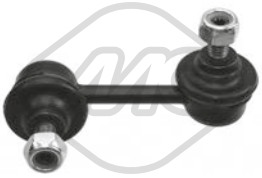

06930 L: 80 mm
biellette barre stabilisatrice [essieu arrière droit] 2.0-2.0 DI-2.2 DI-2.2 DI-2.4 4WD-D-D-D 4WD

oe: MN184194

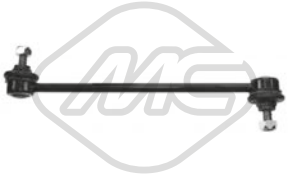

06999 L: 265 mm
biellette barre stabilisatrice [des deux côtés de l'essieu avant] 2.0-2.0 DI-2.2 DI-2.2 DI-2.4 4WD-D-D-D 4WD

oe: MN101368

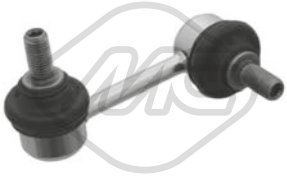

40064 L: 80 mm
biellette barre stabilisatrice 2.0-2.0 DI-2.2 DI-2.2 DI-2.4 4WD-D-D-D 4WD

oe: 4156A014



57257
silentbloc bras de suspension [essieu arrière inférieur] 2.0-2.0 DI-2.2 DI-2.4 4WD-D-D 4WD

oe: MR369662 -- MR272760

© INDUSTRIAL METALCAUCHO, S.L.U.

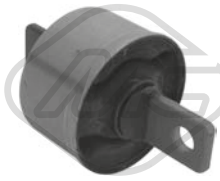

57258 Ø 70 mm
silentbloc bras de suspension [avant] 2.0-2.0 DI-2.2 DI-2.4 4WD-D-D 4WD

oe: MN101430



57259
biellette barre stabilisatrice [essieu arrière supérieur] 2.0-2.0 DI-2.2 DI-2.4 4WD-D-D 4WD

oe: 4113A011 -- MR491911



57260 Ø 12 mm Ø 36 mm L: 50 mm
silentbloc bras de suspension [essieu arrière] 2.0-2.0 DI-2.2 DI-2.4 4WD-D-D 4WD

oe: MN100110



57477 Ø 19,5 mm L: 45,7 mm
palier barre stabilisatrice [intérieur] 2.0 DI-2.2 DI-2.2 DI-2.4 4WD-D-D-D 4WD

oe: 4156A028



02185
jeu soufflet butée amortisseur [essieu arrière] 2.0 DI-2.2 DI-2.4 4WD-D-D 4WD

oe: MR510002 -- MR10002



07012
support amortisseur [des deux côtés de l'essieu avant] 2.0-2.0 DI-2.2 DI-2.2 DI-2.4 4WD-D-D-D 4WD

oe: MR272946 -- MN101372



07013
roulement support amortisseur 2.0-2.0 DI-2.2 DI-2.4 4WD-D-D 4WD

oe: MR272946 -- MN101372

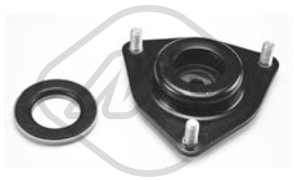

07014
kit support amortisseur [essieu avant] 2.0-2.0 DI-2.2 DI-2.2 DI-2.4 4WD-D-D-D 4WD

oe: MR272946 -- MN101372



42058
soufflet amortisseur [essieu avant] 2.0 DI-2.2 DI-2.4 4WD-D-D 4WD

oe: 4060A481 -- MR272833



Ø 140 mm
90011 H: 90.7 mm
moyeu de roue [essieu arrière] 2.0-2.2 DI-D

oe: 3785A008



Ø 139.8 mm
Nombre de dents: 28
90255 H: 73.5 mm
moyeu de roue [des deux côtés de l'essieu avant] 2.0 DI-2.2 DI-D-D 4WD

oe: 3880A018



96471 L: 304 mm
flexible de frein [des deux côtés du pont arrière] 2.0 DI-2.4 4WD-D

oe: 4650B628 -- 4650A245



96475 L: 298 mm
flexible de frein [essieu arrière gauche] 2.0 DI-2.4 4WD-D

oe: 4650A243



Ø 18,5 - 53 mm
11532 kit **10532**
kit soufflet transmission [du côté boîte de vitesses des deux côtés du pont arrière des deux côtés de l'essieu avant] 2.0 DI-2.2 DI-2.2 DI-2.4 4WD-D-D-D 4WD

oe: 3717A015



Ø 26 - 81 mm
11533 kit **10533**
kit soufflet transmission [du côté boîte de vitesses des deux côtés de l'essieu avant] 2.0 DI-2.2 DI-2.2 DI-D-D-D 4WD

oe: 3817A104



Ø 30 - 92 mm
11534 kit **10534**
kit soufflet transmission [du côté boîte de vitesses côté roue des deux côtés de l'essieu avant] 2.0 DI-2.2 DI-D-D 4WD

oe: 3817A165



04480 Ø 143 mm - 6 gorges
poulie vilebrequin avec amortisseur de vibrations 2.0 DI-D

oe: MN980049



06281 Ø 8 mm Ø 40 mm
poulie de renvoi 2.0 DI-D

oe: MN980104

© INDUSTRIAL METALCAUCHO, S.L.U.



57473 Ø 65,00 mm
galet tendeur 2.2 DI-D 4WD

oe: 1345A034

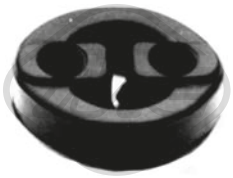

07063
support echappement [droite] 2.0-2.0 DI-2.2 DI-2.4 4WD-D-D 4WD

oe: MR431634

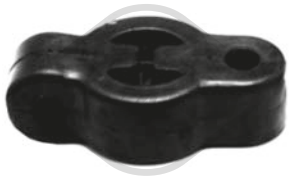

07064
support echappement [centre et arrière] 2.0-2.0 DI-2.2 DI-2.4 4WD-D-D 4WD

oe: MR529673 -- MR529551



07072
support echappement [avant gauche] 2.0-2.0 DI-2.2 DI-2.4 4WD-D-D 4WD

oe: MR281817



41021
support d'échappement 2.0-2.0 DI-2.2 DI-2.4 4WD-D-D 4WD

oe: MR281816



41022
support d'échappement 2.0-2.0 DI-2.4 4WD-D

oe: MR993637 -- MR281816



50265
capteur ABS 2.0 DI-2.2 DI-D-D 4WD

oe: 4670A575



50266
capteur ABS 2.0 DI-2.2 DI-D-D 4WD

oe: 4670A576

© INDUSTRIAL METALCAUCHO, S.L.U.



30299
thermostat 82 °C 2.2 Di-2.2 Di-D-D 4WD

oe: MD360320 -- MD335170



39991 Filetage: M14 x 1,5
bouchon carter d'huile 2.0-2.0 4WD-2.0 Hybrid 4WD-2.2 Di-2.2 Di-D-D 4WD

oe: MD050316

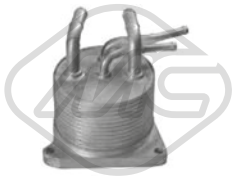

39075
radiateur d'huile 2.0-2.0 4WD

oe: 2920A141

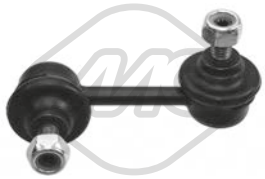

06930 L: 80 mm
biellette barre stabilisatrice [essieu arrière droit] 2.0-2.0 4WD-2.0 Hybrid 4WD-2.2 Di-2.2 Di-D-D 4WD

oe: MN184194

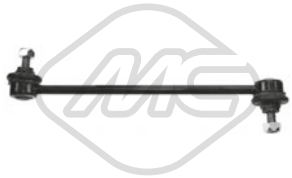

06999 L: 265 mm
biellette barre stabilisatrice [des deux côtés de l'essieu avant] 2.0-2.0 4WD-2.0 Hybrid 4WD-2.2 Di-2.2 Di-D-D 4WD

oe: MN101368



57257
silentbloc bras de suspension [essieu arrière inférieur] 2.0-2.0 4WD-2.0 Hybrid 4WD-2.2 Di-2.2 Di-D-D 4WD

oe: MR369662 -- MR272760



57258 Ø 70 mm
silentbloc bras de suspension [avant] 2.0-2.0 4WD-2.0 Hybrid 4WD-2.2 Di-2.2 Di-D-D 4WD

oe: MN101430



57259
biellette barre stabilisatrice [essieu arrière supérieur] 2.0-2.0 4WD-2.0 Hybrid 4WD-2.2 Di-2.2 Di-D-D 4WD

oe: 4113A011 -- MR491911



57260 Ø 12 mm Ø 36 mm L: 50 mm
silentbloc bras de suspension [essieu arrière] 2.0-2.0 4WD-2.2 Di-2.2 Di-D-D 4WD

oe: MN100110



Ø 23 - 65 mm
11081 kit **10081**
kit soufflet transmission [du côté boîte de vitesses des deux côtés de l'essieu avant] 2.0 Hybrid 4WD

oe: 3817A274



Ø 28 - 85 mm
11090 kit **10090**
kit soufflet transmission [côté roue des deux côtés de l'essieu avant] 2.0-2.0 4WD

oe: 3817A169 -- 3817A170



Ø 18,5 - 53 mm
11532 kit **10532**
kit soufflet transmission [du côté boîte de vitesses des deux côtés du pont arrière des deux côtés de l'essieu avant] 2.0-2.0 4WD-2.2 Di-2.2 Di-D-D 4WD

oe: 3717A015



Ø 26 - 81 mm
11533 kit **10533**
kit soufflet transmission [du côté boîte de vitesses des deux côtés de l'essieu avant] 2.2 Di-2.2 Di-D-D 4WD

oe: 3817A104

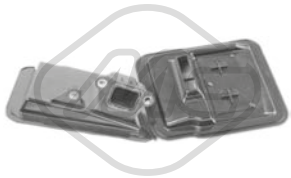

21085
filtre transmission 2.2 Di-2.2 Di-D-D 4WD

oe: 2824A012

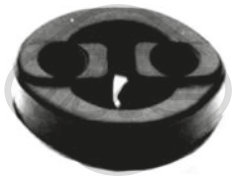

07063
support echappement [droite] 2.0-2.0 4WD-2.0 Hybrid 4WD-2.2 Di-2.2 Di-D-D 4WD

oe: MR431634

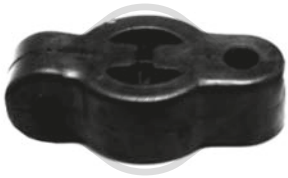

07064
support echappement [centre et arrière] 2.0-2.0 4WD-2.0 Hybrid 4WD-2.2 Di-2.2 Di-D-D 4WD

oe: MR529673 -- MR529551

© INDUSTRIAL METALCAUCHO, S.L.U.



97022
durit de radiateur [supérieur] 1.8 GDI

oe: MR126063



39991 Filetage: M14 x 1,5
bouchon carter d'huile 1.3 16V-1.6 16V-1.8 GDI-1.8 MPI

oe: MD050316

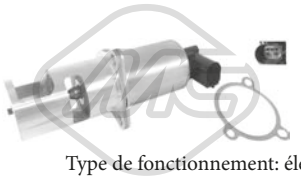

Type de fonctionnement: électrique
93013 Nombre de connexions: 5
vanne EGR avec joint d'étanchéite 1.9 DI-D

oe: MW30774534



05393
filtre à carburant 1.9 DI-D

oe: MR911916 -- 1770A023

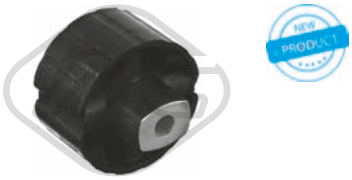

02181 Ø 12 mm Ø 70 mm
silentbloc bras de suspension [des deux côtés du pont arrière] 1.3 16V-1.6 16V-1.8 GDI-1.8 MPI-1.9 DI-D

oe: MR102063



06609 Ø 21 mm
silentbloc bras de suspension [essieu avant droit] 1.6 16V-1.8 GDI-1.9 DI-D

oe: MB808910



06610 Ø 22 mm
silentbloc bras de suspension [essieu avant gauche] 1.6 16V-1.8 GDI-1.9 DI-D

oe: MB808909

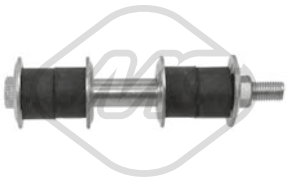

06919 L: 146 mm
biellette barre stabilisatrice [des deux côtés de l'essieu avant] 1.3 16V-1.6 16V-1.8 GDI-1.8 MPI-1.9 DI-D

oe: MR954888 -- MR392730



57271
biellette barre stabilisatrice [essieu arrière inférieur] 1.3 16V-1.6 16V-1.8 GDI-1.8 MPI-1.9 DI-D

oe: MR491345 -- MR491347



57397 Ø 12,0 mm Ø 35,0 mm
silentbloc bras de suspension [des deux côtés du pont arrière intérieur inférieur] 1.3 16V-1.8 MPI

oe: MR102012 -- MB809239



57398 Ø 12,0 mm Ø 70,0 mm
silentbloc bras de suspension [des deux côtés du pont arrière avant] 1.3 16V-1.6 16V-1.8 GDI-1.9 DI-D

oe: MR272095 -- MR102063



57401 Ø 15,91 mm Ø 39,01 mm L: 41,6 mm
palier barre stabilisatrice [des deux côtés du pont arrière] 1.3 16V-1.6 16V-1.8 GDI-1.8 MPI-1.9 DI-D

oe: MR455019



42029
butée amortisseur [essieu avant] 1.3 16V-1.6 16V

oe: MB303069



42030
butée amortisseur [essieu arrière] 1.3 16V-1.6 16V-1.8 GDI-1.8 MPI-1.9 DI-D

oe: MB809285



42031
butée amortisseur [essieu avant] 1.3 16V-1.6 16V-1.8 GDI-1.8 MPI-1.9 DI-D

oe: MR369121



42032
butée amortisseur [essieu avant] 1.6 16V-1.8 GDI-1.8 MPI-1.9 DI-D

oe: MB518957



42057
soufflet amortisseur [essieu avant] 1.3 16V-1.6 16V-1.8 GDI-1.9 DI-D

oe: MB303070



42064
soufflet amortisseur [essieu arrière] 1.3 16V-1.6 16V-1.8 GDI-1.8 MPI-1.9 DI-D

oe: MB809284

© INDUSTRIAL METALCAUCHO, S.L.U.

MITSUBISHI SPACE STAR 06/1998 - 12/2004

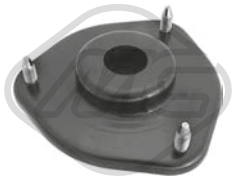

57340
support amortisseur [des deux côtés de l'essieu avant] 1.3 16V-1.6 16V-1.8 GDI-1.8 MPI-1.9 DI-D

oe: MR316528

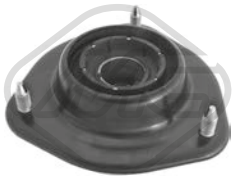

57341
support amortisseur [des deux côtés de l'essieu avant] 1.6 16V-1.9 DI-D

oe: MR130519



Ø 140 mm

90261 H: 72 mm
moyeu de roue [des deux côtés du pont arrière] 1.3 16V-1.6 16V-1.8 GDI-1.8 MPI-1.9 DI-D

oe: MR223285



Ø 143 mm
Nombre de dents: 25

90262 H: 71.6 mm
moyeu de roue [des deux côtés de l'essieu avant] 1.6 16V-1.8 GDI

oe: MR403496



Ø 24 - 80 mm

01155 kit **00155**
kit soufflet transmission [côté roue des deux côtés de l'essieu avant] 1.8 GDI

oe: MR911162



Ø 21 - 65 mm

01282 kit **00282**
kit soufflet transmission [du côté boîte de vitesses des deux côtés de l'essieu avant] 1.6 16V-1.8 GDI-1.8 MPI

oe: 71771172 -- 46308326



Ø 24 - 80 mm

11047 kit **10047**
kit soufflet transmission [côté roue des deux côtés de l'essieu avant] 1.6 16V-1.8 GDI-1.8 MPI

oe: MR911162



Ø 11 - 41 mm

01564 kit **00564**
kit soufflet crémaillère direction [des deux côtés de l'essieu avant] 1.3 16V-1.6 16V-1.8 GDI-1.8 MPI-1.9 DI-D

oe: 3345796



21105
filtre transmission 1.6 16V-1.8 GDI

oe: MD758691 -- MD758684



04912 Ø 56 mm - 6 gorges
poulie alternateur 1.9 DI-D

oe: 8641982 -- 7701207807



04913 Ø 48.8 mm - 6 gorges
poulie alternateur 1.9 DI-D

oe: 7700426849



04914 Ø 48.8 mm - 5 gorges
poulie alternateur 1.9 DI-D

oe: 7711134312

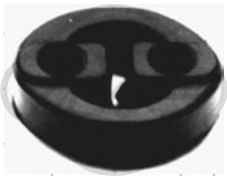

41016
support d'échappement 1.3 16V-1.6 16V-1.8 GDI-1.9 DI-D

oe: MR266294



50278
capteur ABS 1.6 16V-1.8 GDI-1.9 DI-D

oe: MB950343

© INDUSTRIAL METALCAUCHO, S.L.U.

CIRCUIT D'EAU

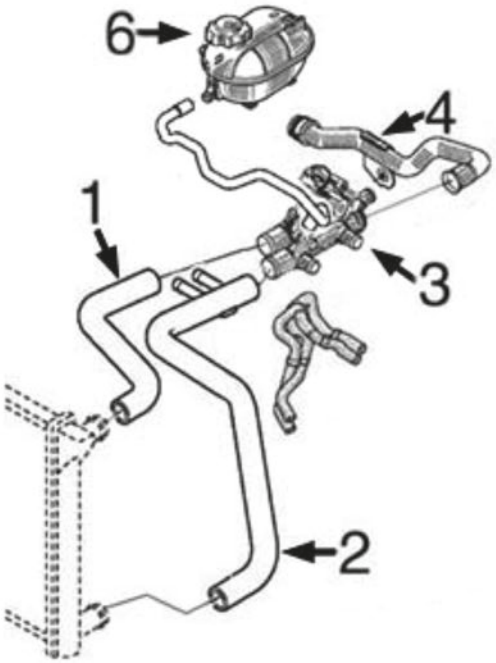

moteur 2.5D G9U :

1	09499	durit radiateur sup.
2	09500	durit radiateur inf.
3	03646	corps complet avec bride et thermostat
4	03202	durit refroidissement
6	03563	bouchon de vase d'expansion

C80M4945M6616CAP1 - NISSAN INTERSTAR 07/2002-

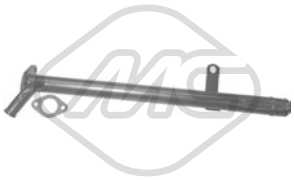

03124
tube d'eau

oe: 7701044895 -- 120519



03202
tube d'eau métallique dCi 100-dCi 120

oe: 8200298073



03563 Pression [bar]: 1.40
bouchon vase d'expansion dCi 100

oe: 21430AX30A -- 21430AX300

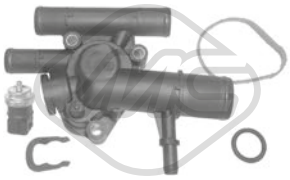

03645
bride liquide refroidissement 89 °C

oe: 1106000QAF

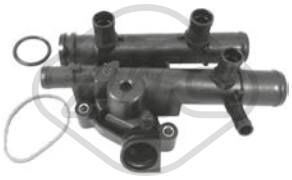

03646
bride liquide refroidissement 83 °C dCi 100-dCi 120-dCi 150-dCI 90

oe: 8200262241 -- 4404721

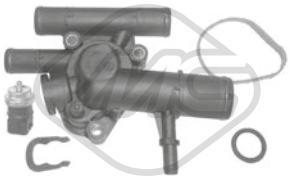

03661
bride liquide refroidissement 83 °C dCi 80

oe: 1106100QAB



09499
durit de radiateur [supérieur] dCi 100

oe: 4405260 -- 8200243677



09500
durit de radiateur [inférieur] dCi 100

oe: 4405261 -- 8200243679



03617
bouchon de remplissage d'huile

oe: 8200046919 -- 9112028



03840 Ø 105 mm
couvercle filtre huile dCi 100-dCi 120

oe: 7701048886 -- 1203004



00670 Filetage: 16x150
bouchon carter d'huile

oe: 7703075152 -- 7903075033

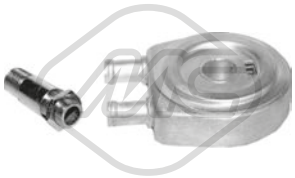

05943
radiateur d'huile

oe: 7700853915 -- 7700114036

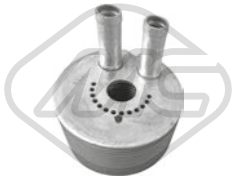

39107
radiateur d'huile dCi 100-dCi 120-dCI 90

oe: 1520800QAE -- 1520800QAD



03717
décanteur d'huile dCi 80

oe: 7703065274 -- 8200083403

04724 L: 695 mm
jauge de niveau d'huile

oe: 8200676300 -- 8200086256



04725 L: 570 mm
jauge de niveau d'huile dCi 80

oe: 8200059541 -- 8200901431

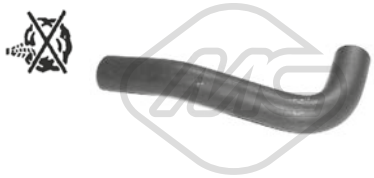

08752
durit recyclage [supérieur] dCi 80

oe: 9110689 -- 4402689



09095
durit vapeur

oe: 8200063371 -- 8200136128

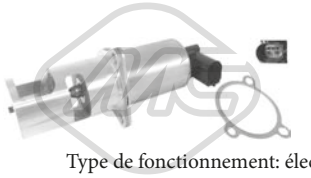

Type de fonctionnement: électrique
93013 Nombre de connexions: 5
vanne EGR avec joint d'étanchéite dCi 80

oe: 1492000Q0B

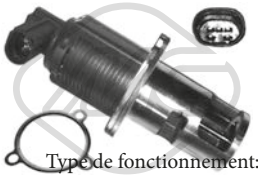

Type de fonctionnement: électrique
93014 Nombre de connexions: 5
vanne EGR avec joint d'étanchéite dCi 100-dCi 120-dCI 90

oe: 93161071 -- 93160741



05387 Ø 117 mm
filtre à carburant dCI 90

oe: 8200416947 -- 7700109585

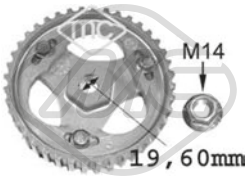

05644
pignon pompe d'injection

oe:



05750 Ø 19.6 mm
pignon pompe d'injection

oe: 8200046741

© INDUSTRIAL METALCAUCHO, S.L.U.

CIRCUIT TURBO COMPRESSEUR

moteurs 2.2dDi de 90CV

1 09678 durit flexible intercooler gauche 90CH

C80M4945M6616TURBOP1 NISSAN INTERSTAR 07/2002-

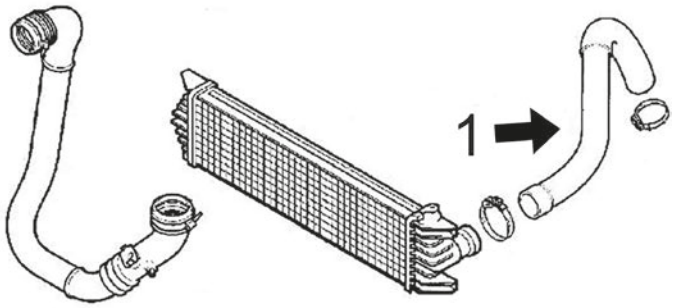

CIRCUIT TURBO COMPRESSEUR

moteurs 2.5dCi de 145 CV

1 09832 durit Turbo de intercooler à tube rigide

C80M4945M6616TURBOP2 NISSAN INTERSTAR 07/2002-

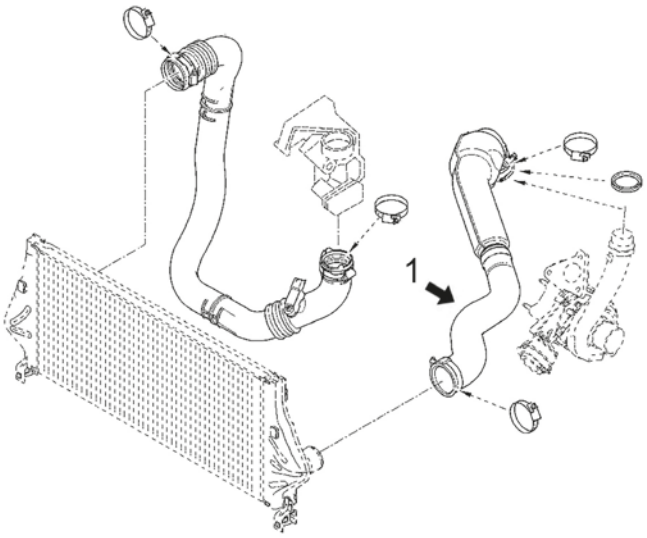



09678
durit turbor αριστερά [gauche] dCI 90

oe: 1446300QAD

09832
durit turbo dCi 150

oe: 4417411 -- 93190448

© INDUSTRIAL METALCAUCHO, S.L.U.

SUSPENSION AVANT & SUPPORTS DE MOTEUR



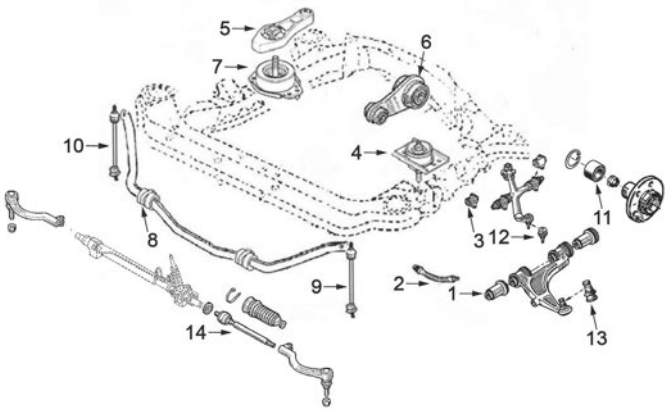

traction avant : moteurs 1.9D (F9Q), 2.2D (G9T), 2.5D (G9U et S8U), 2.8D (S9W) et 3.0D (ZD3)

1	04777	jeu silentblocs triangle inf. AV
2	96206	flexible de frein AV
3	04778	silentbloc bras de suspension devant
4	04116	support moteur G
5	04775	tirante reacción à droite 1.9D
6	04118	support moteur arrière
7	04117	support moteur à droite 2.5D (S8U) et 2.8D
	04776	support moteur à droite 2.2D et 2.5D (G9U)
	04835	support moteur à droite 1.9DCi
8	04404	palier de barre stabilisatrice
9	04400	biellette embout barre stabilisatrice
10	04399	biellette puntal à droite barre stabilisatrice
11	74059	kit de roulements de roue
12	53055	rotule de suspension devant des deux côtés
13	53028	rotule de suspension inf. AV G D
14	53127	axe de bielle G et D

C80M4945M6616SOPDP1 NISSAN INTERSTAR 07/2002-

SUSPENSION ARRIERE

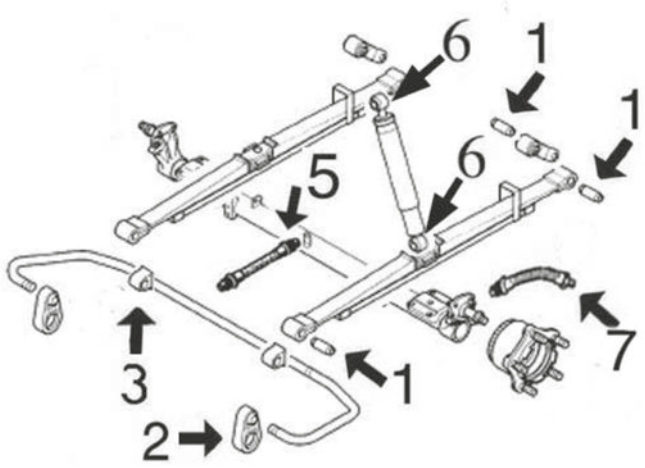

modèles avec traction avant :

1	04779	jeu 3 silentblocs ressort arrière
2	05105	articulation barre stabilisatrice
3	05388	palier barre stabilisatrice
5	96207	flexible interemédiaire frein arrière
6	05805	jeu silentblocs amortisseur arrière
7	96208	flexible frein AR de 355 mm
	96209	flexible frein AR de 270 mm

C80M4945M6616SOPTP1 NISSAN INTERSTAR 07/2002-



04116
support moteur [avant gauche] dCi 80

oe: 8200036497 -- 8200304198

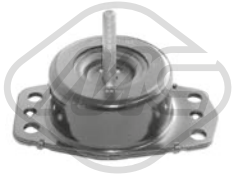

04117
support moteur [avant droite] dCi 100-dCi 120-dCi 140-dCi 150-dCi 80-dCI 90

oe: 8200022595

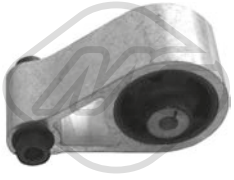

04118
support moteur [arrière] dCi 100-dCi 120-dCi 140-dCi 150-dCi 80-dCI 90

oe: 7700308756 -- 4500180

© INDUSTRIAL METALCAUCHO, S.L.U.



04775
biellette support moteur ar [droite] dCi 80

oe: 8200073669 -- 4401361



04776
support moteur [droite] dCi 100-dCi 120-dCi 140-dCi 150-dCi 80-dCI 90

oe: 9111351 -- 9111351

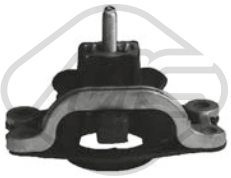

04835
support moteur [droite] dCi 80

oe: 09109360 -- 8200072229



04399 L: 130 mm
biellette embout barre stabilisatrice [essieu avant droit] dCi 100-dCi 120-dCi 140-dCi 150-dCi 80-dCI 90

oe: 09160499 -- 7700307343



04400 L: 130 mm
biellette embout barre stabilisatrice [essieu avant gauche] dCi 100-dCi 120-dCi 140-dCi 150-dCi 80-dCI 90

oe: 09160498 -- 7700309070



04404 Ø 25 mm
palier barre stabilisatrice [essieu avant] dCi 100-dCi 120-dCi 140-dCi 150-dCi 80-dCI 90

oe: 5461300QAB



04777 Ø 28 mm Ø 55,5 mm
silentbloc triangle [essieu avant inférieur] dCi 100-dCi 120-dCi 140-dCi 150-dCi 80-dCI 90

oe: 5457000QAA -- 5442300QAA



04778 Ø 22 mm Ø 64 mm
silentbloc triangle [essieu avant supérieur] dCi 100-dCi 120-dCi 140-dCi 150-dCi 80-dCI 90

oe: 7700302115



05105 Ø 12|20 mm
articulation barre stabilisatrice [essieu arrière] dCi 100-dCi 120-dCi 140-dCi 150-dCi 80-dCI 90

oe: 7700302278

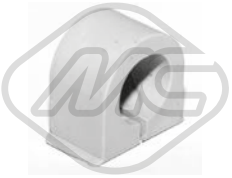

05388 Ø 22.4 mm
support de barre stabilisatrice [essieu arrière] dCi 120-dCi 150

oe: 7700667184

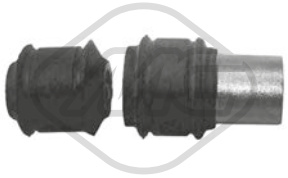

05805
jeu silentblocs amortisseur dCi 100-dCi 120-dCi 140-dCi 150-dCi 80-dCI 90

oe: 5621000Q0M -- 5621000QAD



53028 Ø 22 - 43,3 mm
rotule de suspension [essieu avant inférieur] dCi 100-dCi 120-dCi 140-dCi 150-dCi 80-dCI 90

oe: 4016000QAC -- 4016000QAD



53055 Ø 45,4 mm
rotule de suspension [essieu avant supérieur] dCi 100-dCi 120-dCi 140-dCi 150-dCi 80-dCI 90

oe: 4016000QAB



04779 Ø 16 mm Ø 40 mm
jeu de silentblocs [avant] dCi 120-dCi 80-dCI 90

oe: 8200024453 -- 7700302151

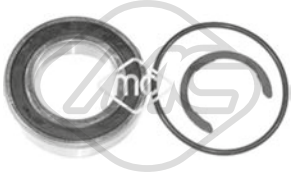

05760 Ø 35 mm Ø 62 mm
roulement transmission [essieu avant droit] dCi 100-dCi 120-dCi 140-dCi 150-dCi 80-dCI 90

oe: 9161923 -- 93196656

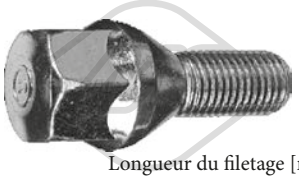

Longueur du filetage [mm]: 25
05437 Filetage [mm]:: M12x150
ecrou de roue [avant et arrière]

oe: 40222BC40A -- 4025400QAB



Longueur du filetage [mm]: 26
05438 Filetage [mm]:: M12x150
ecrou de roue [avant et arrière]

oe: 402222121R -- 402222121R

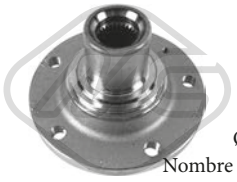

Ø 154,0 mm
Nombre de dents: 28
90298 H: 105.2 mm
moyeu de roue [des deux côtés de l'essieu avant] dCi 100-dCi 120-dCi 140-dCi 150-dCi 80-dCI 90

oe: 4020200Q0B -- 4020200QAC

© INDUSTRIAL METALCAUCHO, S.L.U.



74040 Ø 80 mm
kit de roulements de roue [essieu arrière] dCi 100-dCi 120-dCi 140-dCi 150-dCi 80-dCI 90

oe: 4321000Q0K -- 4321000QAB



74059 Ø 84 mm
kit de roulements de roue [essieu avant] dCi 100-dCi 120-dCi 140-dCi 150-dCi 80-dCI 90

oe: 4021000Q1F -- 4021000QAC

96206 L: 582 mm
flexible de frein [des deux côtés de l'essieu avant]ro, ambos lados dCi 100-dCi 120-dCi 140-dCi 150-dCi 80-dCI 90

oe: 5010422700



96207 L: 433 mm
flexible de frein [Arbre intermédiaire] dCi 100-dCi 120-dCi 140-dCi 150-dCi 80-dCI 90

oe: 4620400QAA -- 4620400Q0A



96208 L: 355 mm
flexible de frein [essieu arrière] dCi 120-dCi 80-dCI 90

oe: 4620400QAE



96209 L: 270 mm
flexible de frein [essieu arrière] dCi 100-dCi 120-dCi 150-dCi 80-dCI 90

oe: 5010422009



Ø 23 - 82 mm
01135 kit
kit soufflet transmission [du côté boîte de vitesses essieu avant droit]

oe: 7701470910 -- 4501297



Ø 28 - 77 mm
01139 kit **04518**
kit soufflet transmission [du côté boîte de vitesses] dCi 100-dCi 120-dCi 140-dCi 150-dCi 80-dCI 90

oe: 392415890R -- 7701473830



Ø 29 - 97 mm
01225 kit **00225**
kit soufflet transmission [côté roue des deux côtés de l'essieu avant]

oe: 7M0498203A -- 7M0498203



Ø 27 - 90 mm
01520 kit **00520**
kit soufflet transmission [côté roue des deux côtés de l'essieu avant]

oe: 7701035317 -- 4403284



Ø 28 - 114 mm
02304 kit
kit soufflet transmission [du côté boîte de vitesses]

oe: 4501255 -- 7701470566



Ø 13 - 50 mm
01107 kit **00206**
kit soufflet crémaillère direction

oe: 7701473334

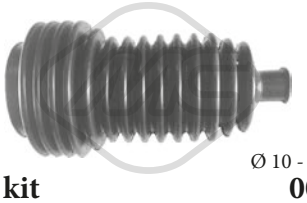

Ø 10 - 42 mm
01530 kit **00530**
kit soufflet crémaillère direction dCi 100-dCi 120-dCi 140-dCi 150-dCi 80-dCI 90

oe: 4820300QAD

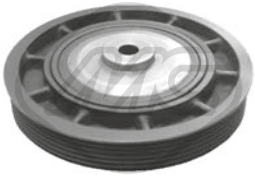

04455 Ø 151 - 155 mm - 6 gorges
poulie vilebrequin avec amortisseur de vibrations

oe: 8200386451 -- 7700115766

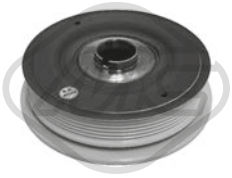

04463 Ø 151 - 165 mm - 6 gorges
poulie vilebrequin avec amortisseur de vibrations dCI 90

oe: 8200802664 -- 8200555547



04568 Ø 146 mm - 6 gorges
poulie vilebrequin avec amortisseur de vibrations

oe: 0515.P9 -- 0515.P9

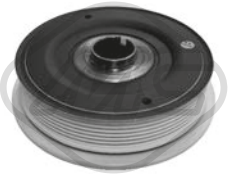

04585 Ø 151 - 165 mm - 7 gorges
poulie vilebrequin avec amortisseur de vibrations dCi 120

oe: 8200664350 -- 8200555549

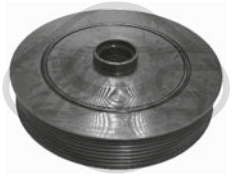

04734 Ø 152 - 155 mm - 7 gorges
poulie vilebrequin avec amortisseur de vibrations dCi 80

oe: 8200523083 -- 8200376968

© INDUSTRIAL METALCAUCHO, S.L.U.



05725 Ø 152 mm - 7 gorges
poulie vilebrequin avec amortisseur de vibrations dCi 120

oe: 8200267867

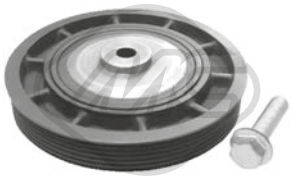

14455 Ø 151 - 155 mm - 5 gorges
kit poulie vilebrequin avec amortisseur de vibrations

oe: 8200386451 -- 7700115766



14734 Ø 152 - 155 mm - 7 gorges
kit poulie vilebrequin avec amortisseur de vibrations dCi 80

oe: 8200523083 -- 8200376968



04912 Ø 56 mm - 6 gorges
poulie alternateur

oe: 8641982 -- 7701207807



04913 Ø 48.8 mm - 6 gorges
poulie alternateur dCi 100-dCi 120-dCi 150-dCi 80-dCI 90

oe: 7700426849

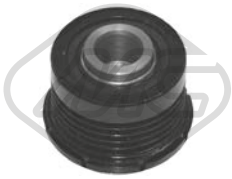

04914 Ø 48.8 mm - 5 gorges
poulie alternateur dCi 80

oe: 7711134312



05161 Ø 17 mm Ø 60 mm
galet guide alternateur dCi 120-dCI 90

oe: 1192700QAA



05261 Ø 17 mm Ø 60 mm
galet tendeur dCi 100-dCi 120-dCi 150-dCI 90

oe: 1192700Q0E -- 1192500QAE



05262 Ø 65 mm
galet tendeur alternateur dCi 80

oe: 117507271R -- 4916084A80

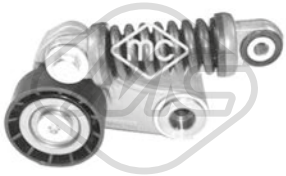

05484 Ø 60 mm
galet guide alternateur

oe: 30852898 -- 7700102395

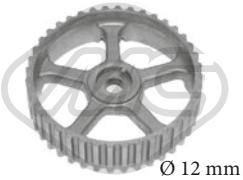

Ø 12 mm Ø 120 mm
04994 Nombre de dents: 40
roue dentée, arbre à came dCi 80

oe: 7700107401 -- 7700866844

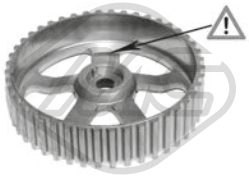

Ø 132 mm
05102 Nombre de dents: 44
roue dentée, arbre à came

oe: 8200277233 -- 8200260389



Ø 66 mm
05340 Nombre de dents: 20
roue dentée, vilebrequin dCi 80

oe: 7700100776

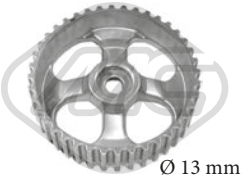

Ø 13 mm Ø 120 mm
05474 Nombre de dents: 40
roue dentée, arbre à came

oe: 7700111951



06178
kit de distribution dCi 140

oe: 130852W200 -- 130912W200

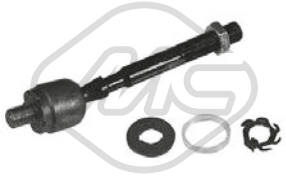

53127 L: 178 mm
axe de bielle [des deux côtés de l'essieu avant] dCi 100-dCi 120-dCi 140-dCi 150-dCi 80-dCI 90

oe: 4852100QAF

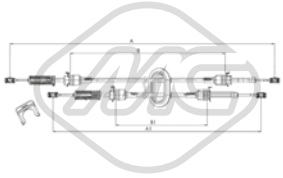

82427 L: 945/615+1100/795 mm
cable BV dCi 120-dCi 140-dCi 150

oe: 8200134483

84720
cable BV dCI 90

oe: 3444500QAC



00417
revêtement de pédale

oe: 7700680836



05929
cylindre émetteur dCi 120-dCi 80-dCI 90

oe: 7700314537



02722
support echappement [essieu arrière] dCi 100-dCi 120-dCi 140-dCi 80-dCI 90

oe: 4500762 -- 9161062

© INDUSTRIAL METALCAUCHO, S.L.U.

CIRCUIT D'EAU



moteur 1.6

2	07414	durit radiateur inf.
3	03273	vase d'expansion

C80M8922CAP1 NISSAN JUKE 06/2010 -

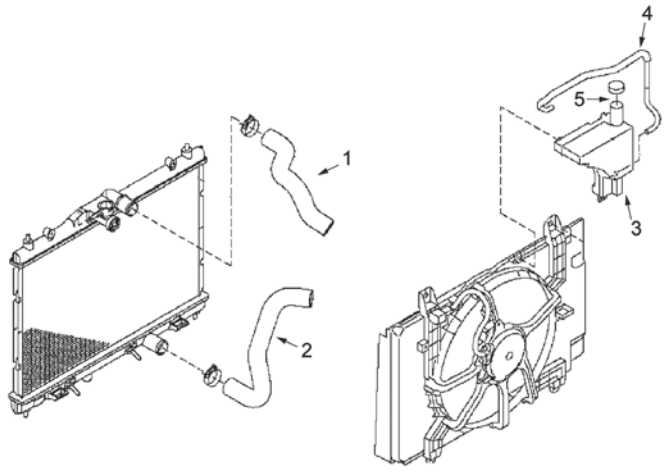

CIRCUIT D'EAU



moteur 1.6 DIG-T

2	07414	durit de radiateur

C80M8922CAP2 NISSAN JUKE 06/2010 -

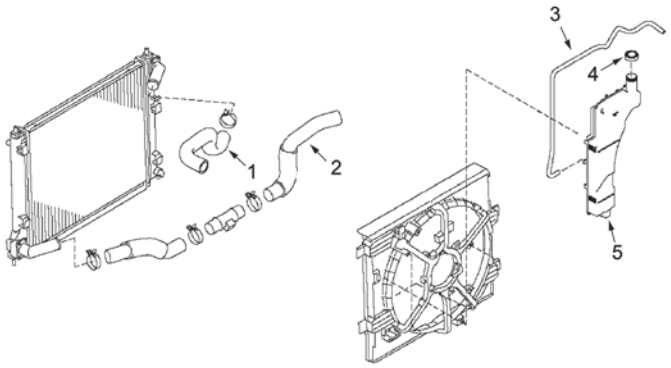

CIRCUIT D'EAU

moteur 1.5 dCi

4	07414	durit de radiateur
5	97411	durit radiateur sup.
9	30170	durit refroidissement

C80M8922CAP3 NISSAN JUKE 06/2010 -

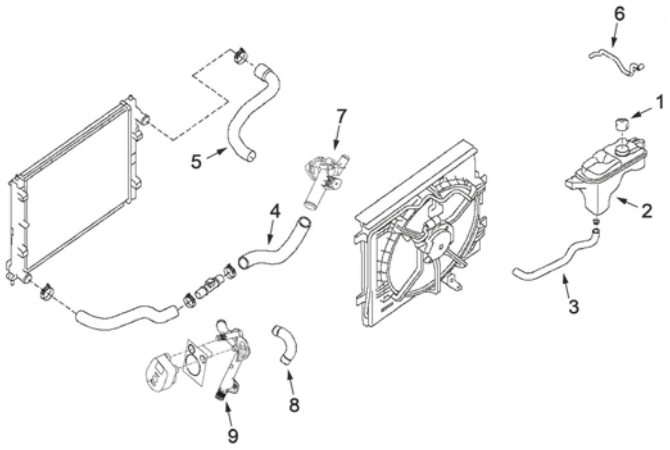

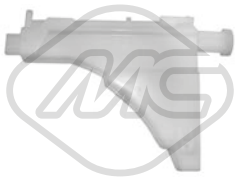

03273
vase d'expansion 1.6

oe: 217101FA0A



03289
thermostat d'eau 82 °C 1.6-1.6 DIG-1.6 DIG-1.6 DIG-1.6 DIG-1.6 DIG-T-T 4x4-T NISMO-T RS-T RS 4x4

oe: 21200ET01A -- 21200ET000

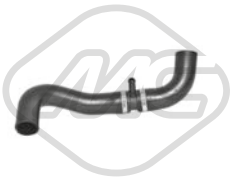

07414
durit de radiateur [inférieur] 1.2 DIG-1.5 dCi-1.6 DIG-1.6-1.6 DIG-1.6 DIG-1.6 DIG-T-T-T 4x4-T RS-T RS 4x4

oe: 215011KC1A -- 215031KC1A



30170
tube refroidissement 1.5 dCi

oe: 1405600Q0H



30311
vase d'expansion 1.5 dCi

oe: 217111KK0A

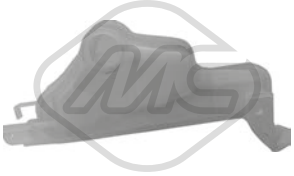

30314
vase d'expansion 1.5 dCi

oe: 217421KB5A -- 217411KB0A



35715
thermostat 88 °C 1.6

oe: 55233327 -- 55233327



57493
bouchon vase d'expansion 1.6 DIG-1.6 DIG-1.6 DIG-T-T 4x4-T RS 4x4

Pression [bar]: 1.4

oe: 214308998E



97411
durit de radiateur 1.5 dCi

oe: 21501HY00A

© INDUSTRIAL METALCAUCHO, S.L.U.



98019
durit de radiateur 1.6 DIG-T

oe: 140561KC1A



98020
durit de radiateur 1.6 DIG-T

oe: 140561KC2A



98021
durit de radiateur 1.6 DIG-T

oe: 14056BV80A



98022
durit de radiateur 1.6 DIG-T

oe: 14056BV80B



98160
durit de radiateur 1.5 dCi

oe: 215011FE0A



98181
durit de radiateur 1.6 DIG-T

oe: 21501BA61A



98182
durit de radiateur 1.6

oe: 21501BA62A



98183
durit de radiateur 1.6

oe: 21501BA63A



98184
durit de radiateur 1.6 DIG-T

oe: 21501BV80A



98193
durit de radiateur 1.6 DIG-T

oe: 215031KC0B



98194
durit de radiateur 1.5 dCi

oe: 215031KK1A



98212
durit de radiateur 1.6 DIG-T

oe: 21503BA61A



98213
durit de radiateur 1.6

oe: 21503BA62A



98214
durit de radiateur 1.6

oe: 21503BA63A



98215
durit de radiateur 1.6 DIG-T

oe: 21503BV80A

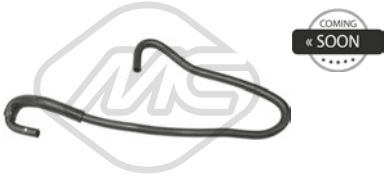

98234
durit de radiateur 1.5 dCi

oe: 217411FA0A



98235
durit de radiateur 1.5 dCi

oe: 217411KB0A



98236
durit de radiateur 1.6 DIG-T

oe: 217411KK0A

© INDUSTRIAL METALCAUCHO, S.L.U.



98238
durit de radiateur 1.6 DIG-T

oe: 217421KB5A



39227
bouchon de remplissage d'huile 1.5 dCi

oe: 1525500Q0B

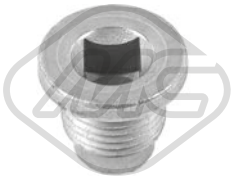

39535
bouchon carter d'huile 1.5 dCi

Filetage: M16x1,5

oe: 1112800Q0A



05749
radiateur d'huile 1.5 dCi

oe: 2130000Q0H -- 2130000Q0C



97897
durit huile 1.6 DIG-T

oe: 11823BV81D



39226
jauge de niveau d'huile 1.5 dCi

L: 535 mm

oe: 1114000Q3B



97907
durit recyclage 1.6 DIG-T

oe: 118231KC0D



97908
durit recyclage 1.6 DIG-T

oe: 11823BV80A



97909
durit recyclage 1.6 DIG-T

oe: 11823BV80C



97910
durit recyclage 1.6 DIG-T

oe: 11823BV81C



97913
durit recyclage 1.6

oe: 118261KT0A



97914
durit recyclage 1.6

oe: 118261KT5B



97921
durit recyclage 1.5 dCi

oe: 1182900Q0B

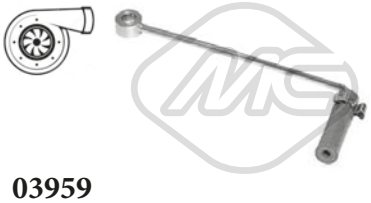

03959
turbocompresseur, suralimentation 1.5 dCi

oe: 1412000Q1G



07302
durit turbo 1.6-1.6 DIG-1.6 DIG-1.6 DIG-1.6 DIG-1.6 DIG-T-T 4x4-T NISMO-T RS-T RS 4x4

oe: 215011KC0A



07689
durit turbo [droite] 1.5 dCi

oe: 144631KB0A

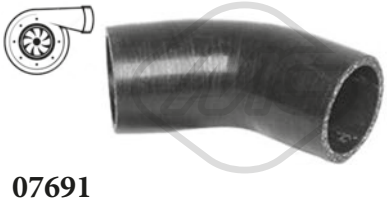

07691
durit turbo [droite] 1.5 dCi

oe: 144631KB0C -- 14463EM00B



07692
durit turbo 1.5 dCi

oe: 144601FE0C

© INDUSTRIAL METALCAUCHO, S.L.U.



97951
durit filtre à air 1.5 dCi

oe: 165761KB2A



98345
durit turbo 1.6 DIG-T

oe: 165761KK0A

SUSPENSION AVANT & SUPPORTS DE MOTEUR

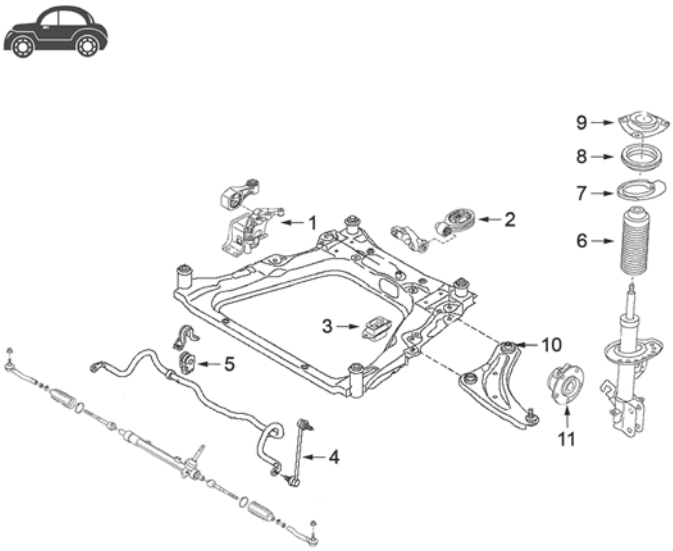

1	57071	support moteur à droite sauf transmission CHT
	57072	support moteur à droite transmission CHT
3	57703	support moteur G
4	57087	biellette de barre stabilisatrice
5	06139	palier de barre stabilisatrice Ø 21mm
	07031	palier de barre stabilisatrice Ø 23mm
6	57086	cache poussière amortisseur AV
10	06659	silentbloc arrière bras suspension
11	90062	moyeu de roue devant

C80M8922SOPDP1 NISSAN JUKE 06/2010 -

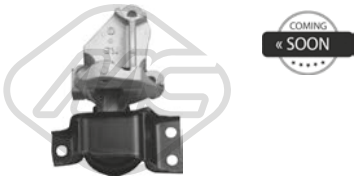

57071
support moteur [droite] 1.5 dCi

oe: 112101KB0B

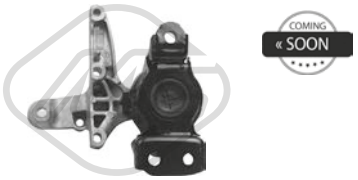

57072
support moteur [droite] 1.5 dCi

oe: 112104EA0B



57703 Ø 26 mm L: 153 mm
support moteur [gauche] 1.5 dCi-1.6-1.6 DIG-1.6 DIG-1.6 DIG-1.6 DIG-1.6 DIG-T-T 4x4-T NISMO-T RS-T RS 4x4

oe: 112201J50A

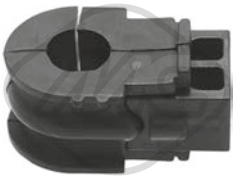

06139 Ø 21,0 mm
palier barre stabilisatrice [des deux côtés de l'essieu avant] 1.2 DIG-1.6-T

oe: 54613JD04A

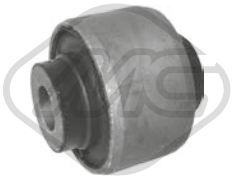

06659 Ø 14 mm Ø 50 mm L: 49,0 mm
silentbloc bras de suspension [des deux côtés de l'essieu avant] 1.2 DIG-1.5 dCi-1.6 DIG-1.6-1.6 DIG-1.6 DIG-1.6 DIG-1.6 DIG-T-T-T 4x4-T NISMO-T RS-T RS 4x4

oe: 545001KA0B

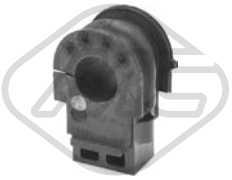

07031 Ø 23,0 mm
palier barre stabilisatrice [des deux côtés de l'essieu avant] 1.5 dCi-1.6 DIG-1.6 DIG-1.6 DIG-1.6 DIG-1.6 DIG-T-T 4x4-T NISMO-T RS-T RS 4x4

oe: 54613JD03A



57087 L: 285 mm
biellette barre stabilisatrice [des deux côtés de l'essieu avant] 1.5 dCi-1.6-1.6 DIG-1.6 DIG-T-T 4x4

oe: 54618BA60A -- 54618BA60A



57339 Ø 12 mm Ø 36 mm L: 44.7 mm
silentbloc bras de suspension [des deux côtés du pont arrière] 1.6 DIG-1.6 DIG-T 4x4-T RS 4x4

oe: E62101KD2A



57478 Ø 23 mm Ø 46,5 mm L: 34 mm
palier barre stabilisatrice [des deux côtés de l'essieu avant] 1.6 DIG-1.6 DIG-1.6 DIG-1.6 DIG-1.6 DIG-T-T 4x4-T NISMO-T RS-T RS 4x4

oe: 54613JG03A

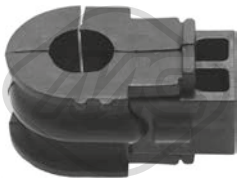

57479
palier barre stabilisatrice 1.2 DIG-1.5 dCi-1.6 DIG-1.6-1.6 DIG-1.6 DIG-1.6 DIG-1.6 DIG-T-T-T 4x4-T NISMO-T RS-T RS 4x4

oe: 54613JD04B

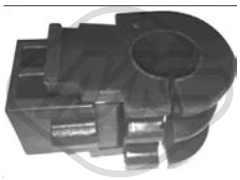

57480
palier barre stabilisatrice 1.2 DIG-1.5 dCi-1.6 DIG-1.6-1.6 DIG-1.6 DIG-1.6 DIG-1.6 DIG-T-T-T 4x4-T NISMO-T RS-T RS 4x4

oe: 54613JD03B

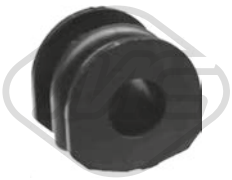

57481 Ø 21,5 mm L: 38 mm
palier barre stabilisatrice [des deux côtés du pont arrière] 1.6 DIG-T 4x4

oe: 54613EG020



57086
soufflet amortisseur 1.5 dCi-1.6-1.6 DIG-T

oe: 540503NF0A



Ø 136 mm
Nombre de dents: 29
90062 H: 66.2 mm
moyeu de roue [des deux côtés de l'essieu avant] 1.5 dCi-1.6-1.6 DIG-T

oe: 402023PU0A -- 402021KA0A



Ø 148 mm
90065 H: 97 mm
moyeu de roue [des deux côtés du pont arrière] 1.2 DIG-1.5 dCi-1.6 DIG-1.6-1.6 DIG-1.6 DIG-1.6 DIG-1.6 DIG-T-T-T 4x4-T NISMO-T RS-T RS 4x4

oe: 432021KA0A

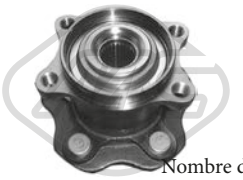

Ø 148 mm
Nombre de dents: 25
90070 H: 95 mm
moyeu de roue [des deux côtés du pont arrière] 1.6 DIG-1.6 DIG-T-T 4x4

oe: 43202EN11A



Ø 27 - 89 mm
11038 kit **10038**
kit soufflet transmission [côté roue des deux côtés de l'essieu avant] 1.5 dCi-1.6 DIG-1.6 DIG-1.6 DIG-T-T 4x4-T NISMO

oe: C9241BU100 -- C9B41BU100



Ø 23 - 77 mm
11058 kit **10058**
kit soufflet transmission [côté roue des deux côtés de l'essieu avant] 1.6

oe: C9241BM525 -- 39241BM529



Ø 22,5 - 65,5 mm
11159 kit **10159**
kit soufflet transmission [du côté boîte de vitesses] 1.6 DIG-T

oe: C9741CV20J -- C9741CV20H



Ø 25,5 - 66,5 mm
11161 kit **10161**
kit soufflet transmission [du côté boîte de vitesses] 1.6 DIG-T 4x4

oe: C97DACV20A



Ø 23,5 - 68,5 mm
11567 kit **10567**
kit soufflet transmission [du côté boîte de vitesses] 1.6 DIG-T

oe: C97413NF0C



35087
jeu couvres courroie 1.5 dCi

oe: 135024451R -- 135024451R



35093
jeu couvres courroie 1.5 dCi

oe: 8200795017

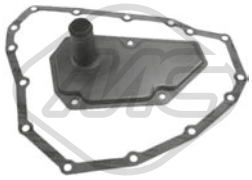

21087
filtre transmission 1.2 DIG-1.5 dCi-1.6 DIG-1.6-1.6 DIG-1.6 DIG-1.6 DIG-1.6 DIG-T-T-T 4x4-T NISMO-T RS-T RS 4x4

oe: 317283JX0A

© INDUSTRIAL METALCAUCHO, S.L.U.



57788
revêtement de pédale 1.6

oe: 71732954 -- 71732954

57807
revêtement de pédale 1.5 dCi-1.6 DIG-T

oe: 465311KA2A

57811
revêtement de pédale 1.5 dCi-1.6 DIG-T

oe: 46531JG00A



07066
support echappement 1.5 dCi

oe: 206511KB1A -- 20651JJ00B

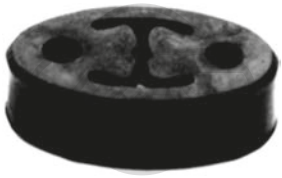

07067
support echappement 1.6-1.6 DIG-T

oe: 20651AX610 -- 206651BH00A



30285
thermostat 88 °C 1.0-1.2

oe: 212004A00G -- 2120001B00



02318 Filetage: M12x1,25x11,5
bouchon carter d'huile 1.0-1.2

oe: 1112801M00 -- 1112801M05



04344 L: 90 mm
biellette embout barre stabilisatrice [essieu avant] 1.0-1.2

oe: 562614F725



Ø 20 - 67 mm
02378 kit
kit soufflet transmission [côté roue] 1.0-1.2

oe: 3924101M29 -- 3924101M29



Ø 19 - 67 mm
11032 kit **10032**
kit soufflet transmission [essieu arrière gauche côté roue des deux côtés de l'essieu avant] eje delantero, ambos lados 1.0

oe: 4411862D00000 -- 4410678800000



00054
support echappement 1.0-1.2

oe: 20650D0102

84739
cable frein de stationnement 1.0-1.2

oe: 3640005B10

© INDUSTRIAL METALCAUCHO, S.L.U.



03609 Pression [bar]: 1.10
bouchon vase d'expansion

oe: 1306J1 -- 1306J1



03769
bride liquide refroidissement 1.5 D

oe: 7701476282



30271
thermostat 82 °C 1.0 i 16V-1.3 i 16V

oe: 21200V0201 -- 21200V0100



06312
carter d'huile 1.0 i 16V-1.3 i 16V-1.4 i 16V

oe: 111104F10A -- 111104F100



02318 Filetage: M12x1,25x11,5
bouchon carter d'huile 1.0 i 16V-1.3 i 16V-1.4 i 16V

oe: 1112801M00 -- 1112801M05



02452 Filetage: 14x125
bouchon carter d'huile 1.5 D

oe: 0311.18 -- 0311.18



03772 L: 532 mm
jauge de niveau d'huile 1.4 i 16V

oe: 8200449528



04642 Ø 28 mm Ø 47 mm
jeu joint durit turbo 1.5 D

oe: 7701471372



06004
silentbloc 1.5 D

oe: 8200068473 -- 8200818374



04344 L: 90 mm
biellette embout barre stabilisatrice [essieu avant] 1.0 i 16V-1.3 i 16V-1.4 i 16V-1.5 D

oe: 562614F725

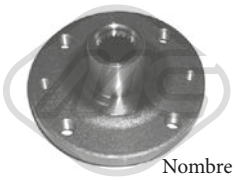

Ø 121 mm
Nombre de dents: 23
90068 H: 76 mm
moyeu de roue [essieu avant] 1.4 i 16V-1.5 D

oe: 8200308649 -- 7700415122



74099 Ø 74 mm
kit de roulements de roue [essieu arrière] 1.4 i 16V

oe: 4021095F0A -- 402104M400



96092 L: 483 mm
flexible de frein [essieu avant] 1.0 i 16V-1.3 i 16V-1.4 i 16V-1.5 D

oe: 462105F006 -- 462105F002



Ø 21 - 78 mm
01181 kit **00181**
kit soufflet transmission [côté roue des deux côtés de l'essieu avant] 1.3 i 16V-1.5 D

oe: 392414F427 -- 392414F425



Ø 20 - 67 mm
02378 kit
kit soufflet transmission [côté roue]

oe: 3924101M29 -- 3924101M29



Ø 19 - 67 mm
11032 kit **10032**
kit soufflet transmission [essieu arrière gauche côté roue des deux côtés de l'essieu avant] eje delantero, ambos lados 1.0 i 16V

oe: 4411862D00000 -- 4410678800000



Ø 21 - 67 mm
11034 kit **10034**
kit soufflet transmission [des deux côtés du pont arrière côté roue des deux côtés de l'essieu avant] eje delantero, ambos lados 1.0 i 16V

oe: 392414F126 -- 392414F125



Ø 20 - 70 mm
11105 kit **10105**
kit soufflet transmission [du côté boîte de vitesses des deux côtés de l'essieu avant] 1.5 D

oe: 397414F127

© INDUSTRIAL METALCAUCHO, S.L.U.

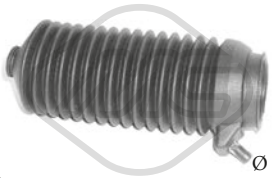

Ø 9 - 45 mm

01346 kit **00346**
kit soufflet crémaillère direction

oe: 48203Q0301 -- 4820453A00

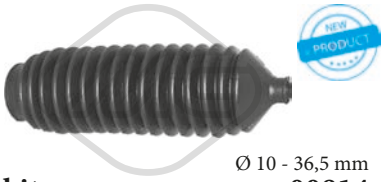

Ø 10 - 36,5 mm

01814 kit **00814**
kit soufflet crémaillère direction [des deux côtés de l'essieu avant] 1.0 i 16V-1.3 i 16V-1.4 i 16V-1.5 D

oe: 482034F120



Ø 11 - 44 mm

11015 kit **10015**
kit soufflet crémaillère direction [des deux côtés de l'essieu avant] 1.0 i 16V-1.3 i 16V-1.4 i 16V-1.5 D

oe: 482039C000 -- 482034F110

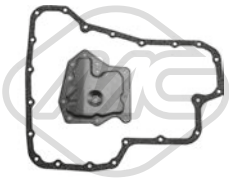

21086
filtre transmission 1.0 i 16V-1.3 i 16V-1.4 i 16V

oe: 3172831X01 -- 3139731X02



06177
kit de distribution 1.0 i 16V

oe: 135101F700 -- 13085BX000

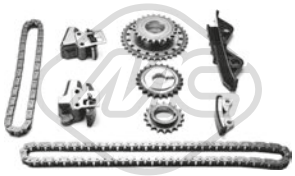

07122
kit de distribution 1.0 i 16V-1.3 i 16V-1.4 i 16V

oe: 1309199B00 -- 1308599B00

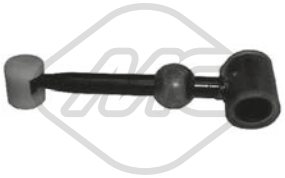

05095
biellette de BV 1.0 i 16V-1.3 i 16V-1.4 i 16V-1.5 D

oe: 7700111132



05440 Ø 40 mm
roulement support BV 1.0 i 16V-1.3 i 16V-1.4 i 16V-1.5 D

oe: 8200039656



04424 Ø 22,0|24 mm L: 57 mm
douille de guidage embrayage 1.5 D

oe: 321096F901 -- 321096F900



80094 L: 623/396 mm
cable commande d'embrayage 1.0 i 16V-1.3 i 16V-1.4 i 16V-1.5 D

oe: 307705F200 -- 307705F200

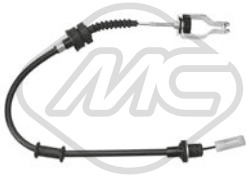

82290 L: 655/400 mm
cable commande d'embrayage 1.0 i 16V-1.3 i 16V-1.4 i 16V-1.5 D

oe: 307706F610 -- 307706F610



00054
support echappement 1.0 i 16V-1.3 i 16V-1.4 i 16V-1.5 D

oe: 20650D0102

© INDUSTRIAL METALCAUCHO, S.L.U.

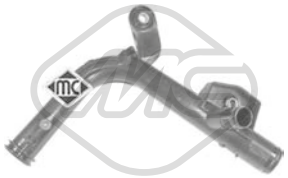

03194
tube d'eau métallique MICRA III

oe: 8200408549



03195
tube d'eau métallique MICRA III

oe: 8200261590 -- 8200552604



03289
thermostat d'eau 82 °C 1.6-1.6 160 SR-160 SR

oe: 21200ET01A -- 21200ET000



03563 Pression [bar]: 1.40
bouchon vase d'expansion 1.0 16V-1.2 16V-1.4 16V-1.4-1.5 dCi-1.6 160 SR-1.6-160 SR

oe: 21430AX30A -- 21430AX300



03670
bride liquide refroidissement 89 °C MICRA III,NOTE 1.5 dCi

oe: 1106100QAG -- 1106100Q0E



03679
bride liquide refroidissement 89 °C MICRA III

oe: 8200954328 -- 8200558751



03746
vase d'expansion MICRA III 1.0 16V-1.2 16V-1.4 16V-1.5 dCi-160 SR

oe: 21710AX300



03769
bride liquide refroidissement NOTE 1.5 dCi

oe: 7701476282

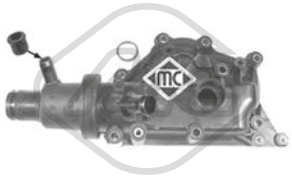

03773
bride liquide refroidissement 89 °C MICRA III

oe: 8200700094 -- 8200700094



03775
bride liquide refroidissement [inférieur] MICRA III

oe: 7700111985 -- 7700869863



07365
durit de radiateur 1.2 16V-1.4-1.4 16V-1.6 160 SR-160 SR

oe: 21503BC00A -- 21503AX800



07474
durit de radiateur MICRA III,NOTE 1.0 16V-1.2 16V-1.4-1.4 16V

oe: 21501AX800

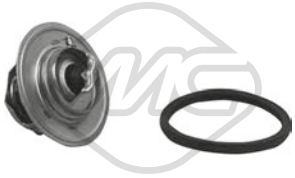

30206
thermostat d'eau 88 °C 1.0 16V-1.2 16V-1.4-1.4 16V

oe: 21200BX000





04641
jeu bouchon arbre à cames NOTE 1.4-1.6

oe: 91160211 -- 93161003

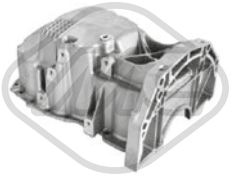

05499
carter d'huile MICRA III,NOTE 1.5 dCi

oe: 8200381856 -- 8200381856



02024 Ø 14 mm Ø 22 mm
rondelle carter MICRA III,NOTE 1.5 dCi

oe: 0164.54 -- 0164.54



02318 Filetage: M12x1,25x11,5
bouchon carter d'huile 1.0 16V-1.2 16V-1.4-1.4 16V-1.6-1.6 160 SR-160 SR

oe: 1112801M00 -- 1112801M05



05749
radiateur d'huile MICRA III,NOTE 1.5 dCi

oe: 2130000Q0H -- 2130000Q0C

© INDUSTRIAL METALCAUCHO, S.L.U.

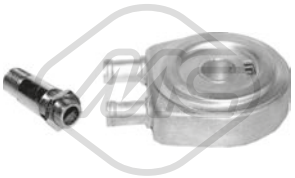

05943
radiateur d'huile MICRA III,NOTE 1.5 dCi

oe: 7700853915 -- 7700114036

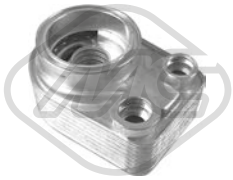

39108
radiateur d'huile MICRA III,NOTE 1.5 dCi

oe: 2130000Q0H -- 2130000Q0C



05139 L: 256 mm
jauge de niveau d'huile MICRA III 1.2 16V

oe: 8200255423 -- 8200255423



05156 L: 485 mm
jauge de niveau d'huile MICRA III 1.5 dCi

oe: 8200463669 -- 8200463669



05167 L: 520 mm
jauge de niveau d'huile MICRA III 1.5 dCi

oe: 7701060940



05168 L: 525 mm
jauge de niveau d'huile MICRA III,NOTE 1.5 dCi

oe: 8200553001



05169 L: 450 mm
jauge de niveau d'huile MICRA III 1.4 16V

oe: 7701060942 -- 7701067122

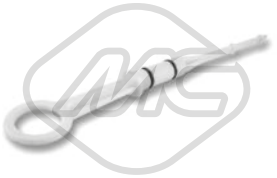

05170 L: 140 mm
jauge de niveau d'huile MICRA III 1.4 16V

oe: 11140ED000 -- 8200141457

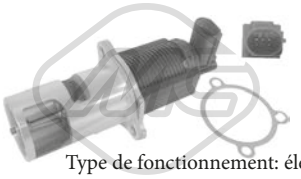

Type de fonctionnement: électrique
Nombre de connexions: 5
93010
vanne EGR avec joint d'étanchéite MICRA III 1.5 dCi

oe: 1495600Q0M -- 14710BN701

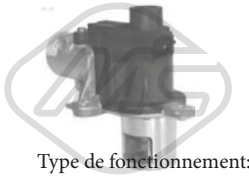

Type de fonctionnement: électrique
93070
vanne EGR sans joint d'étanchéite MICRA III,NOTE 1.5 dCi

oe: 8200561269 -- 8200550361



05386 Ø 136 mm
filtre à carburant NOTE 1.5 dCi

oe: 8200447197



03826 L: 27 mm
durit turbo MICRA III

oe: 8200770844 -- 8200404193



03959
turbocompresseur, suralimentation MICRA III,NOTE 1.5 dCi

oe: 1412000Q1G

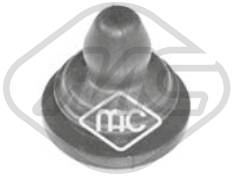

06004
silentbloc NOTE 1.5 dCi

oe: 8200068473 -- 8200818374

© INDUSTRIAL METALCAUCHO, S.L.U.

SUSPENSION AVANT & SUPPORTS DE MOTEUR



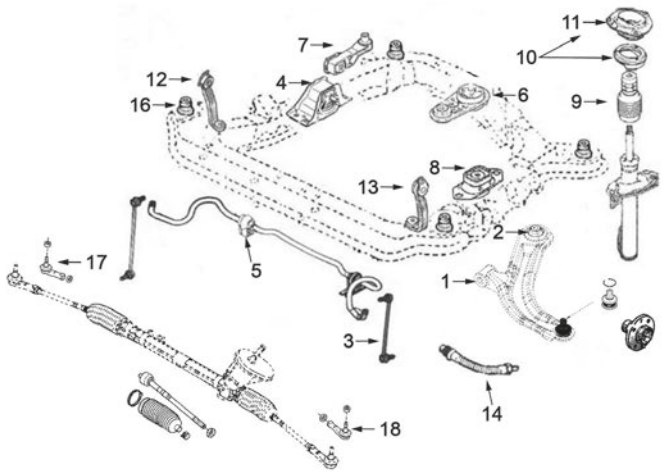

1.2 moteur D4F, 1.4/16v-1.6/16v moteurs K4M-K4J et 1.5Diesel moteur K9K:

1	05173	silentbloc
2	05314	silentbloc
3	04900	biellette de barre stabilisatrice
4	05141	support moteur à droite 1.2
	05142	support moteur à droite 1.5D (moteur 760-764 et 766)
	05144	support moteur à droite 1.4-1.6 et 1.5D (moteur 762-768)
5	05154	palier de barre stabilisatrice
6	04629	support moteur arrière 1.5D (clave moteur 764-766)
	04631	support moteur arrière 1.2-1.4-1.6 et 1.5D (cmoteur 760-762 et 768)
7	05143	biellette support moteur à droite, seulement 1.5D
8	04624	support moteur G
9	05153	cache poussière amortisseur AV
10	05151	kit support amortisseur devant à droite avec roulement
	05152	kit support amortisseur devant gauche avec roulement
11	05149	support amortiguador AV D (sans roulement)
	05150	support amortisseur AV G (sans roulement)
12	05147	support à droite sub-chasis
13	05148	support à gauche sous-chasis
14	96105	flexible de frein AV
16	05710	silentbloc berceau
17	53010	rotule de direction gauche 90mm
18	53008	rotule de direction droite 90mm

C80M4971M5458M5482SOPDP1 NISSAN MICRA III K12 - NOTE 01/2003 - 06/2010

SUSPENSION ARRIERE

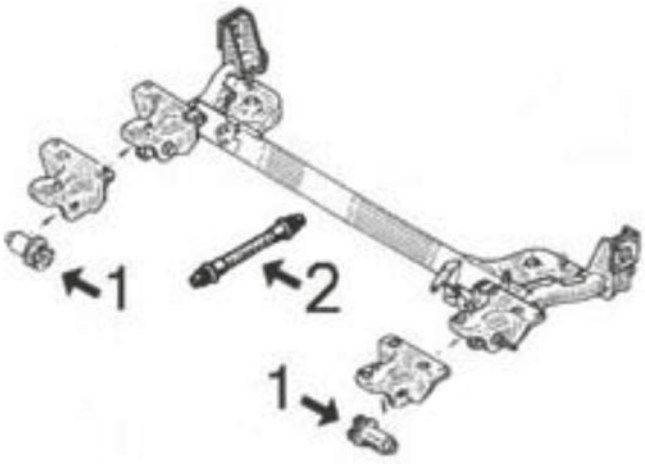

1	05625	silentbloc pont arrière
2	96096	flexible frein AR

C80M4971M5458M5482SOPTP1 NISSAN MICRA III K12 - NOTE 01/2003 - 06/2010



04624
support moteur [gauche] MICRA III 1.5 dCi

oe: 8200352861



04629
support moteur [arrière] MICRA III 1.5 dCi

oe: 8200042454



04631
support moteur [arrière] MICRA III,NOTE 1.5 dCi

oe: 8200042453 -- 8200338385



05141
support moteur [droite] MICRA III 1.2 16V

oe: 112103737R -- 8200281186

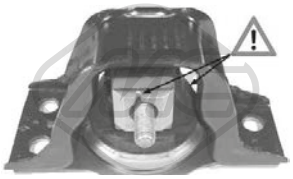

05142
support moteur [droite] MICRA III 1.5 dCi

oe: 8200131305

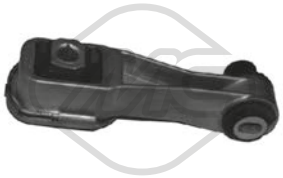

05143
support de bascule [droite] NOTE 1.5 dCi

oe: 11350EM00A

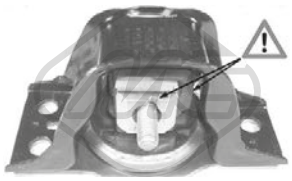

05144
support moteur [droite] MICRA C+C III,MICRA III 1.4 16V-1.5 dCi-1.6 160 SR-160 SR

oe: 8200140431



57199
support moteur [avant gauche] 1.0 16V-1.2 16V-1.4 16V-1.4-1.5 dCi-1.6 160 SR-1.6-160 SR

oe: 11360AX000



57200
support moteur [avant] NOTE 1.6

oe: 11210ED50B



57376
support moteur [Montage à l'arrière] MICRA C+C III,MICRA III 1.0 16V-1.2 16V-1.4 16V

oe: 11220AX000



04900 L: 250 mm
biellette embout barre stabilisatrice [des deux côtés de l'essieu avant] 1.0 16V-1.2 16V-1.4 16V-1.4-1.5 dCi-1.6 160 SR-1.6-160 SR

oe: 546189U004 -- 54618BC40A



05147
support sous-chassis [droite] MICRA III 1.0 16V-1.2 16V-1.4 16V-1.5 dCi-160 SR

oe: 8200127321



05148
support sous-chassis [gauche] MICRA III 1.0 16V-1.2 16V-1.4 16V-1.5 dCi-160 SR

oe: 8200127324



05154 Ø 20 mm
palier barre stabilisatrice [essieu avant] MICRA C+C III,MICRA III 1.0 16V-1.2 16V-1.4 16V-1.5 dCi-1.6 160 SR-160 SR

oe: 54613AX602



05173 Ø 12 mm Ø 40 mm
silentbloc triangle [essieu avant] MICRA III 1.0 16V-1.2 16V-1.4 16V-1.5 dCi-160 SR

oe: 54560AX600



05314 Ø 12 mm Ø 58.5 mm
silentbloc triangle [essieu avant] MICRA C+C III,-MICRA III 1.0 16V-1.2 16V-1.4 16V-1.5 dCi-1.6 160 SR-160 SR

oe: 54570AX600



05625 Ø 12 mm Ø 70 mm
silentbloc pont [essieu arrière] MICRA III 1.0 16V-1.2 16V-1.4 16V-1.5 dCi-160 SR

oe: 7701479190 -- 7701479191



05710
silentbloc berceau [essieu avant] 1.0 16V-1.2 16V-1.4 16V-1.4-1.5 dCi-1.6 160 SR-1.6-160 SR

oe: 54400EW00B

© INDUSTRIAL METALCAUCHO, S.L.U.



05149
support amortisseur [essieu avant droit] MICRA C+C III,MICRA III 1.0 16V-1.2 16V-1.4 16V-1.5 dCi-1.6 160 SR-160 SR

oe: 54320AX600



05150 Ø 13 mm Ø 83 mm L: 164 mm
support amortisseur [essieu avant gauche] MICRA C+C III,MICRA III 1.0 16V-1.2 16V-1.4 16V-1.5 dCi-1.6 160 SR-160 SR

oe: 54321AX600



05151
kit support amortisseur [essieu avant droit] MICRA C+C III,MICRA III 1.0 16V-1.2 16V-1.4 16V-1.5 dCi-1.6 160 SR-160 SR

oe: 7701208823



05152
kit support amortisseur [essieu avant gauche] MICRA C+C III,MICRA III 1.0 16V-1.2 16V-1.4 16V-1.5 dCi-1.6 160 SR-160 SR

oe: 7701208822



05153
soufflet amortisseur [des deux côtés de l'essieu avant] 1.0 16V-1.2 16V-1.4 16V-1.4-1.5 dCi-1.6 160 SR-1.6-160 SR

oe: 54050AX601



Longueur du filetage [mm]: 25
05437 Filetage [mm]:: M12x150
ecrou de roue [avant et arrière] 1.0 16V-1.2 16V-1.4 16V-1.4-1.5 dCi-1.6 160 SR-1.6-160 SR

oe: 40222BC40A -- 4025400QAB



74001 Ø 25 mm Ø 52 mm
kit de roulements de roue 1.0 16V-1.2 16V-1.4 16V-1.4-1.5 dCi-1.6 160 SR-1.6-160 SR

oe: 43210AZ300 -- 43210AX000



74097 Ø 37 mm Ø 72 mm
kit de roulements de roue [essieu avant] 1.0 16V-1.2 16V-1.4 16V-1.4-1.5 dCi-1.6 160 SR-1.6-160 SR

oe: 402101HA9D -- 402101HA1A



74128 Ø 25 mm Ø 52 mm
kit de roulements de roue [essieu arrière] 1.0 16V-1.2 16V-1.4 16V-1.4-1.5 dCi-1.6 160 SR-1.6-160 SR

oe: 43210AZ300 -- 43210AX000



96096 L: 220 mm
flexible de frein [des deux côtés du pont arrière] MICRA III 1.0 16V-1.2 16V-1.4 16V-1.5 dCi-160 SR

oe: 8200249251 -- 7700304969



96105 L: 485 mm
flexible de frein [essieu avant] MICRA III 1.0 16V-1.2 16V-1.4 16V-1.5 dCi-160 SR

oe: 8200129954 -- 8200597210



Ø 19 - 60 mm
01142 kit **00142**
kit soufflet transmission [du côté boîte de vitesses des deux côtés de l'essieu avant] 1.0 16V-1.2 16V-1.4-1.4 16V-1.6-1.6 160 SR-160 SR

oe: 4705777 -- 31607518246



Ø 22 - 73 mm
01171 kit **00171**
kit soufflet transmission [côté roue] MICRA C+C II-I,MICRA III 1.0 16V-1.2 16V-1.4 16V-1.6 160 SR-160 SR

oe: 3293.12 -- 3293.12



Ø 21 - 65 mm
01282 kit **00282**
kit soufflet transmission [du côté boîte de vitesses des deux côtés de l'essieu avant] MICRA III,NOTE 1.5 dCi

oe: 71771172 -- 46308326



Ø 23 - 77 mm
11058 kit **10058**
kit soufflet transmission [côté roue des deux côtés de l'essieu avant] 1.4-1.5 dCi-1.6 160 SR-1.6-160 SR

oe: C9241BM525 -- 39241BM529

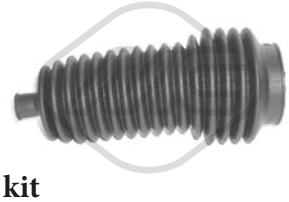

01355 kit **00355**
kit soufflet crémaillère direction [des deux côtés de l'essieu avant] MICRA III

oe: 7701475840

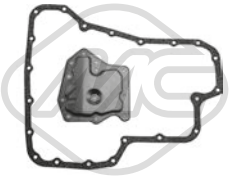

21086
filtre transmission 1.2 16V-1.4 16V-1.6-1.6 160 SR

oe: 3172831X01 -- 3139731X02



05138 Ø 157 mm - 7 gorges
poulie vilebrequin avec amortisseur de vibrations MICRA III 1.2 16V

oe: 8200315270

© INDUSTRIAL METALCAUCHO, S.L.U.

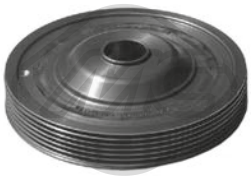

05172 Ø 154 mm - 6 gorges
poulie vilebrequin avec amortisseur de vibrations MICRA III

oe: 1230300QAY -- 1230300QAU



06226 Ø 151.3 mm - 6 gorges
poulie vilebrequin avec amortisseur de vibrations MICRA III 1.5 dCi

oe: 1230300QAY -- 1230300QAU



14735 Ø 150 - 155 mm - 6 gorges
kit poulie vilebrequin avec amortisseur de vibrations MICRA III 1.5 dCi

oe: 1230300QAY -- 1230300QAU

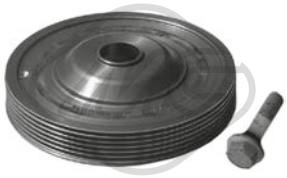

15172 Ø 154 mm - 6 gorges
kit poulie vilebrequin avec amortisseur de vibrations MICRA III

oe: 1230300QAY -- 1230300QAU



04913 Ø 48.8 mm - 6 gorges
poulie alternateur MICRA III 1.5 dCi

oe: 7700426849



05145 Ø 10 mm Ø 60 mm
galet guide alternateur MICRA III

oe: 8200769155 -- 8200324532



05146 Ø 65 mm
galet tendeur alternateur MICRA III

oe: 8200673091 -- 8200840823



05157 Ø 65 mm
galet tendeur alternateur MICRA III 1.5 dCi

oe: 11955BN703 -- 11955BN701



05158 Ø 8 mm Ø 56 mm
galet guide alternateur MICRA III

oe: 1175000QAF



05161 Ø 17 mm Ø 60 mm
galet guide alternateur MICRA III

oe: 1192700QAA

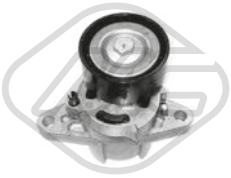

05162 Ø 60 mm
galet tendeur alternateur MICRA III

oe: 8200603359 -- 7700102872



05262 Ø 65 mm
galet tendeur alternateur MICRA III,NOTE 1.5 dCi

oe: 117507271R -- 4916084A80



05485 Ø 70 mm
galet tendeur alternateur MICRA III

oe: 1192500QAB -- 1175000Q0E



05952 Ø 17 mm Ø 55 mm - 6 gorges
poulie alternateur MICRA III

oe: 7701477689 -- 7701477689



05953 Ø 17 mm Ø 56 mm - 5 gorges
poulie alternateur MICRA III

oe: 7701476465

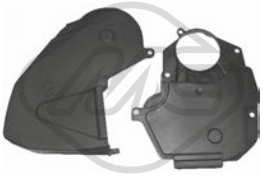

03696
jeu couvres courroie [supérieur] MICRA III 1.5 dCi

oe: 0320.P5 -- 0320.K6



06177
kit de distribution 1.0 16V-1.2 16V-1.4-1.4 16V

oe: 135101F700 -- 13085BX000

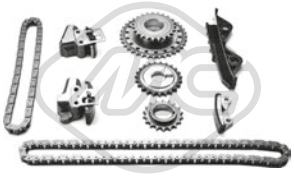

07122
kit de distribution MICRA III 1.0 16V

oe: 1309199B00 -- 1308599B00

© INDUSTRIAL METALCAUCHO, S.L.U.

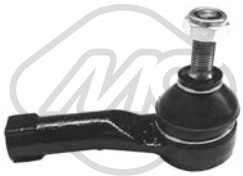

53008 L: 90 mm
rotule de direction [essieu avant droit] MICRA C+C III,MICRA III 1.0 16V-1.2 16V-1.4 16V-1.5 dCi-1.6 160 SR-160 SR

oe: 48520AX602



53010 L: 90 mm
rotule de direction [essieu avant gauche] MICRA C+C III,MICRA III 1.0 16V-1.2 16V-1.4 16V-1.5 dCi-1.6 160 SR-160 SR

oe: 4852000QAN



05095
biellette de BV NOTE 1.4-1.5 dCi-1.6

oe: 7700111132



05440 Ø 40 mm
roulement support BV MICRA III

oe: 8200039656



02645
support echappement 1.4 16V-1.6

oe: 20651AX620



02738
support echappement MICRA III,NOTE 1.0 16V-1.2 16V-1.4-1.4 16V-1.5 dCi-1.6-160 SR

oe: 20651AX610



07066
support echappement 1.0 16V-1.2 16V-1.4-1.4 16V-1.5 dCi-1.6

oe: 206511KB1A -- 20651JJ00B

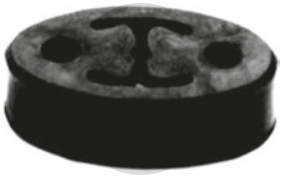

07067
support echappement MICRA III,NOTE 1.0 16V-1.2 16V-1.4-1.4 16V-1.5 dCi-1.6

oe: 20651AX610 -- 206651BH00A



68012 L: 305 mm
bras + balai essuie-glace [arrière] NOTE 1.5 dCi

oe: 287801U600

© INDUSTRIAL METALCAUCHO, S.L.U.

CIRCUIT D'EAU

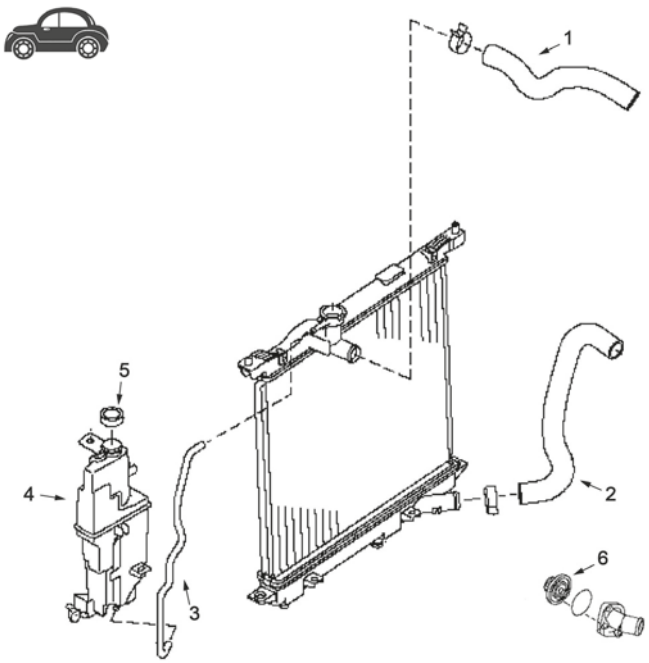

moteur 1.2

3	97418	durit radiateur
6	03289	thermostat

C80M9133CAP1 NISSAN MICRA IV (K13) 05/2010-



03289
thermostat d'eau 82 °C 1.2-1.2 DIG-S

oe: 21200ET01A -- 21200ET000



97418
durit de radiateur 1.2 DIG-S

oe: 217411HS1B



98161
durit de radiateur 1.2

oe: 215011HC1B



98167
durit de radiateur 1.2 DIG-S

oe: 215013HD1A



98168
durit de radiateur 1.2 DIG-S

oe: 215013HD1B



98192
durit de radiateur 1.2

oe: 215031HC1A



98198
durit de radiateur 1.2 DIG-S

oe: 215033HD1B



98199
durit de radiateur 1.2 DIG-S

oe: 215033VS0A



98200
durit de radiateur 1.2 DIG-S

oe: 215033VS1A

© INDUSTRIAL METALCAUCHO, S.L.U.



02318 Filetage: M12x1,25x11,5
bouchon carter d'huile 1.2

oe: 1112801M00 -- 1112801M05

CIRCUIT TURBO COMPRESSEUR

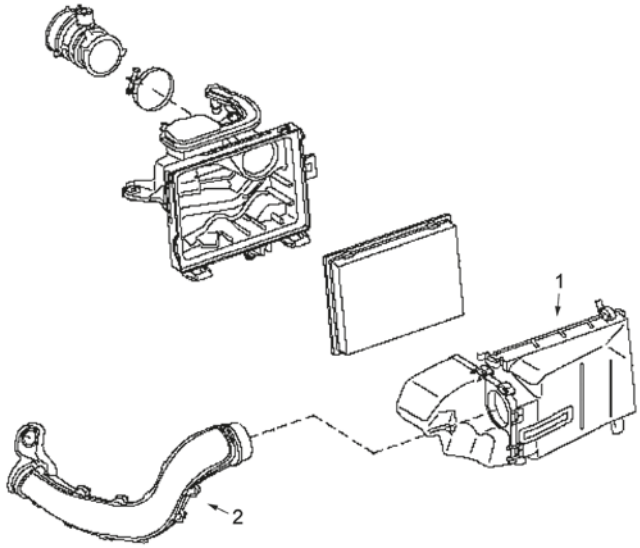

moteur 1.2

1	97417	durit filtre à air

C80M9133TURBOP1 NISSAN MICRA IV (K13) 05/2010-



97417
durit filtre à air 1.2

oe: 165541HC2B

SUSPENSION AVANT & SUPPORTS DE MOTEUR



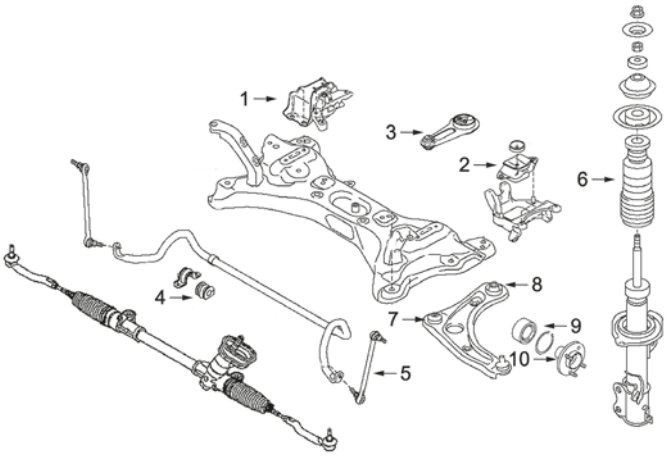

1	57073	support moteur à droite 1.2
	57695	support moteur à droite 1.2 DIG-S
2	57702	support moteur G 1.2
	57704	support moteur G 1.2 DIG-S
4	06797	palier de barre stabilisatrice
5	40050	biellette de barre stabilisatrice
6	57088	soufflet amortisseur
7	06660	articulation bras de suspension
8	06661	silentbloc arrière bras suspension
9	74097	roulement moyeu de roue devant
10	90071	moyeu de roue devant

C80M9133SOPDP1 NISSAN MICRA IV (K13) 05/2010-

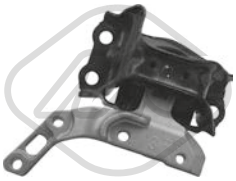

57073
support moteur [droite] 1.2

oe: 112101HC3C

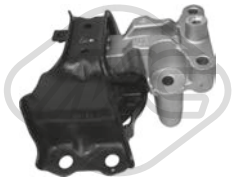

57695
support moteur [droite] 1.2 DIG-S

oe: 112103HD3A

57702
support moteur [gauche] 1.2

oe: 112201HC3C



57704
support moteur [gauche] 1.2 DIG-S

oe: 112203HD3A



06660 Ø 12,2 mm Ø 44,5 mm L: 45 mm
silentbloc bras de suspension [essieu avant] 1.2-1.2 DIG-S

oe: 545001HA0C -- 545011HA0C



06661 Ø 19.2 mm Ø 50 mm L: 53 mm
silentbloc bras de suspension [essieu avant] 1.2-1.2 DIG-S

oe: 545001HA5A -- 545001HA5D



06797 Ø 18 mm L: 38 mm
palier barre stabilisatrice [des deux côtés de l'essieu avant] 1.2-1.2 DIG-S

oe: 546131HA0A

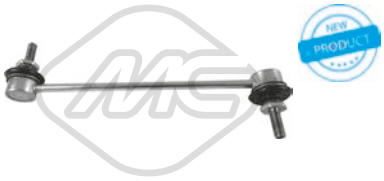

40050
biellette barre stabilisatrice [des deux côtés de l'essieu avant] 1.2 DIG-S

oe: 546183LH0A



40054
soufflet amortisseur [des deux côtés du pont arrière] 1.2 DIG-S

oe: 552401HA0B

© INDUSTRIAL METALCAUCHO, S.L.U.



57088
soufflet amortisseur [des deux côtés de l'essieu avant] 1.2-1.2 DIG-S

oe: 540501HA0A



Ø 122 mm
Nombre de dents: 25
H: 69.5 mm

90071
moyeu de roue [des deux côtés de l'essieu avant] 1.2-1.2 DIG-S

oe: 40202AX000



74097 Ø 37 mm Ø 72 mm
kit de roulements de roue [essieu avant] 1.2-1.2 DIG-S

oe: 402101HA9D -- 402101HA1A



Ø 23 - 77 mm

11058 kit **10058**
kit soufflet transmission [côté roue des deux côtés de l'essieu avant] 1.2 DIG-S

oe: C9241BM525 -- 39241BM529



Ø 20 - 70 mm

11115 kit **10115**
kit soufflet transmission [des deux côtés du pont arrière côté roue des deux côtés de l'essieu avant] 1.2

oe: C92411HC3A



Ø 24,5 - 81 mm

11162 kit **10162**
kit soufflet transmission [côté roue] 1.2

oe: C9BDA9Y087 -- C9B419Y087



Ø 23,5 - 69,5 mm

11163 kit **10163**
kit soufflet transmission [côté roue] 1.2 DIG-S

oe: C9B4A1FA0B



Ø 28 - 85 mm

11164 kit **10164**
kit soufflet transmission [du côté boîte de vitesses] 1.2

oe: C9B4AJA00A



Ø 26 - 76 mm

11165 kit **10165**
kit soufflet transmission [du côté boîte de vitesses] 1.2

oe: C9G4AJG04B

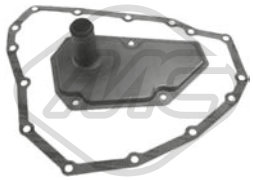

21087
filtre transmission 1.2-1.2 DIG-S

oe: 317283JX0A

COMING « SOON

57804
revêtement de pédale 1.2

oe: 465311HA0A



07066
support echappement 1.2-1.2 DIG-S

oe: 206511KB1A -- 20651JJ00B

NISSAN NAVARA - PICK UP 09/1985 - 08/2008-



30268
thermostat 82 °C PICK UP 2.5 D-2.5 TD 4WD-2.7 D 4WD

oe: 21200Y9700 -- 2120096011

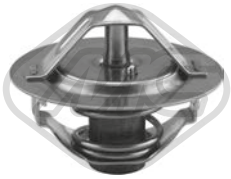

30271
thermostat 82 °C PICK UP 1.8

oe: 21200V0201 -- 21200V0100



02318 Filetage: M12x1,25x11,5
bouchon carter d'huile NP300 NAVARA,PICK UP 2.2 4WD-2.4 i 12V-2.4 4WD-2.4 i-2.4 i 12V 4WD-2.4 i 4WD-2.5 dCi-2.5 Di

oe: 1112801M00 -- 1112801M05

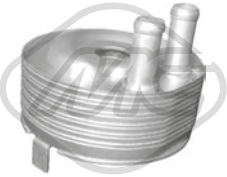

06398 Ø 98 mm
radiateur d'huile NAVARA,PICK UP 2.5 Di-2.5 D 4x4

oe: 213055M301

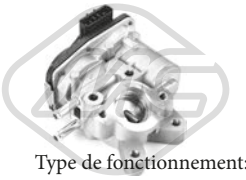

Type de fonctionnement: électrique

93074
vanne EGR sans joint d'étanchéite PICK UP 2.5 Di

oe: 14710EC00A -- 14710EC00B

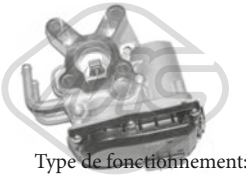

Type de fonctionnement: électrique

93075
vanne EGR avec joints NP300 NAVARA,PICK UP 2.5 dCi-2.5 Di-3.0 dCi

oe: 06J080127 -- 1501000011



04703 Ø 22 mm Ø 50 mm L: 34 mm
silentbloc triangle [Montage à l'arrière] PICK UP 1.8-2.2 4WD-2.3 D-2.4 i 12V-2.4 i 4WD-2.4 i-2.4 i 12V 4WD-2.4 4WD-2.5 D-2.5 D 4WD-2.5 Di-2.5 TD 4WD-2.7 D 4WD-3.2 D 4WD
oe: 5447950W00 -- 54477T6000



04705 Ø 17 mm Ø 41 mm L: 47 mm
silentbloc triangle [essieu avant] PICK UP 1.8-2.2 4WD-2.3 D-2.4 i 12V-2.4 i 4WD-2.4 i-2.4 i 12V 4WD-2.4 4WD-2.5 D-2.5 D 4WD-2.5 Di-2.5 TD 4WD-2.7 D 4WD-3.2 D 4WD
oe: 54506B9500



53071
rotule de suspension [essieu avant supérieur] PICK UP 1.8-2.2 4WD-2.3 D-2.4 i 12V-2.4 i 12V 4WD-2.4 4WD-2.5 D-2.5 D 4WD-2.7 D 4WD

oe: 40110T6025 -- 4011001G00



57279 Ø 18 mm Ø 40 mm
silentbloc bras de suspension [arrière inférieur avant des deux côtés de l'essieu avant]s NAVARA,PICK UP 2.4 4WD-2.4 i-2.4 i 12V 4WD-2.4 i 12V-2.4 i 4WD-2.5 D 4x4-2.5 D-2.5 D 4WD-2.5 Di-2.5 TD 4WD-2.7
oe: 5456001G00



57281 Ø 14 mm Ø 45 mm
silentbloc bras de suspension [supérieur avant des deux côtés de l'essieu avant]dos NAVARA,PICK UP 2.4 i-2.4 i 4WD-2.5 D 4x4-2.5 D-2.5 Di-2.5 TD 4WD-3.2 D 4WD
oe: 545422S610



00476 Ø 20|24 mm Ø 32,5|59,5 mm L: 27|37 mm
butée élastique [arrière] PICK UP 1.8-2.2 4WD-2.3 D-2.4 i 12V-2.4 i 4WD-2.4 i-2.4 i 12V 4WD-2.4 4WD-2.5 D-2.5 D 4WD-2.5 Di-2.5 TD 4WD-2.7 D 4WD-3.2 D 4WD
oe: MB809388



00736
butée élastique [essieu avant] PICK UP 2.5 D 4WD-2.5 Di

oe: 55045G9600 -- 55045G9600



06429 Ø 20 mm Ø 32,5 mm L: 37 mm
douille roulement [arrière] NAVARA,PICK UP 1.8-2.2 4WD-2.3 D-2.4 i 12V 4WD-2.4 i 12V-2.4 i 4WD-2.4 i-2.4 4WD-2.5 D 4x4-2.5 D-2.5 D 4WD-2.5 Di-2.5 TD 4WD-2.7 D 4WD-3.2 D 4WD
oe: 5504601G00

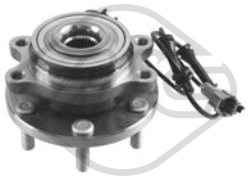

90271
moyeu de roue [des deux côtés de l'essieu avant] NP300 NAVARA 2.5 dCi-3.0 dCi

oe: 40202ZP90A -- 40202ZP50A



74109
kit de roulements de roue [essieu arrière] PICK UP 2.2 4WD-2.4 4WD-2.4 i 12V 4WD-2.5 D 4WD-2.7 D 4WD

oe: 4021550W00 -- 402152S600



Ø 23 - 95 mm

01184 kit **00184**
kit soufflet transmission [côté roue des deux côtés de l'essieu avant] PICK UP 2.4 4WD-2.4 i 4WD-2.4 i 12V 4WD-2.5 D 4WD-2.5 TD 4WD

oe: 3924110E25 -- 3924110E25



Ø 25.5 - 75 mm

11031 kit **10031**
kit soufflet transmission [du côté boîte de vitesses des deux côtés de l'essieu avant] NAVARA 2.5 D 4x4

oe: 397417Y027 -- 397427Y016

© INDUSTRIAL METALCAUCHO, S.L.U.



Ø 27 - 98 mm

11056 kit **10056**

kit soufflet transmission [côté roue des deux côtés de l'essieu avant] NP300 NAVARA 2.5 dCi

oe: C9241EB30A -- 39242EB30B



06225 Ø 129 - 171 mm - 4|7 gorges

poulie vilebrequin avec amortisseur de vibrations NP300 NAVARA 2.5 dCi

oe: 12303EB30B -- 12303EB70B



07108

kit de distribution 2.5 dCi-2.5 Di-2.5 D 4x4

oe: 13091EB300 -- 13085EB310



53063 L: 130 mm

rotule de direction [des deux côtés de l'essieu avant] PICK UP 2.4 4WD-2.4 i 12V 4WD-2.5 D 4WD-2.7 D 4WD

oe: 4857031G25 -- 4857061G25



53082 L: 130 mm

rotule de direction [des deux côtés de l'essieu avant] PICK UP 2.4 4WD-2.4 i 12V 4WD-2.5 D 4WD-2.7 D 4WD

oe: 4852061G25 -- 4852031G25



57166 L: 830 mm

barre de connexion [essieu avant] PICK UP 2.4 4WD-2.4 i 12V 4WD-2.5 D 4WD

oe: 4856041G25 -- 4856031G26



02468

support echappement PICK UP 2.4 4WD-2.4 i 12V-2.5 D 4WD-2.5 D-2.7 D 4WD

oe: 20641U6810

© INDUSTRIAL METALCAUCHO, S.L.U.

NISSAN NAVARA II (NP300) 04/2008-

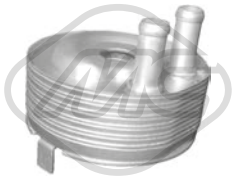

06398 Ø 98 mm
radiateur d'huile 2.5 dCi 4x4

oe: 213055M301

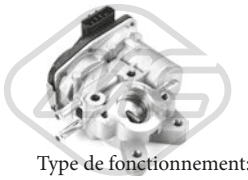

Type de fonctionnement: électrique

93074
vanne EGR sans joint d'étanchéite 2.5 dCi 4x4

oe: 14710EC00A -- 14710EC00B

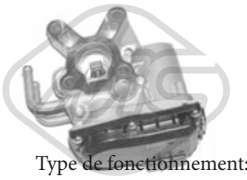

Type de fonctionnement: électrique

93075
vanne EGR avec joints 2.5 dCi 4x4

oe: 06J080127 -- 1501000011



57279 Ø 18 mm Ø 40 mm
silentbloc bras de suspension [arrière inférieur avant des deux côtés de l'essieu avant]s 2.5 dCi 4x4

oe: 5456001G00



57281 Ø 14 mm Ø 45 mm
silentbloc bras de suspension [supérieur avant des deux côtés de l'essieu avant]dos 2.5 dCi 4x4

oe: 545422S610



06429 Ø 20 mm Ø 32,5 mm L: 37 mm
douille roulement [arrière] 2.5 dCi 4x4

oe: 5504601G00



07108
kit de distribution 2.5 dCi 4x4

oe: 13091EB300 -- 13085EB310

© INDUSTRIAL METALCAUCHO, S.L.U.



03289
thermostat d'eau 82 °C NV200,NV200/EVALIA 1.5 dci-1.6 16V

oe: 21200ET01A -- 21200ET000



03563 Pression [bar]: 1.40
bouchon vase d'expansion NV200,NV200/EVALIA 1.5 dci-1.6 16V

oe: 21430AX30A -- 21430AX300



30301
bride liquide refroidissement 81 °C NV400 2.3 dCi 145 RWD-2.3 dCi 150-dCi 100-dCi 110-dCi 125-dCi 125 RWD-dCi 145-dCi 145 RWD-dCi 150-dCi 150 RWD

oe: 1106100Q1K



30308
thermostat 81 °C NV400 2.3 dCi 145 RWD-2.3 dCi 150-dCi 100-dCi 110-dCi 125-dCi 125 RWD-dCi 145-dCi 145 RWD-dCi 150-dCi 150 RWD

oe: 1106100Q1K



02318 Filetage: M12x1,25x11,5
bouchon carter d'huile NV200,NV200/EVALIA 1.6 16V

oe: 1112801M00 -- 1112801M05



05749
radiateur d'huile NV200,NV200/EVALIA 1.5 dci

oe: 2130000Q0H -- 2130000Q0C



39062
radiateur d'huile NV400 dCi 100-dCi 110-dCi 125-dCi 125 RWD-dCi 140-dCi 145-dCi 150-dCi 150 RWD-dCi 160-dCi 165

oe: 1520000Q0L

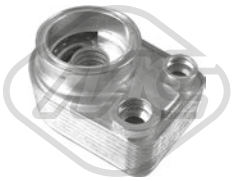

39108
radiateur d'huile NV200,NV200/EVALIA 1.5 dci

oe: 2130000Q0H -- 2130000Q0C



03959
turbocompresseur, suralimentation NV200,NV200/EVALIA 1.5 dci

oe: 1412000Q1G



07690
durit turbo NV200 1.5 dci

oe: 14463BA60A -- 144631FE0B

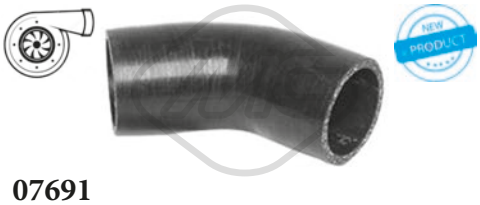

07691
durit turbo [droite] NV200 1.5 dci

oe: 144631KB0C -- 14463EM00B



07692
durit turbo NV200,NV200/EVALIA 1.5 dci

oe: 144601FE0C



09830
durit turbo NV400 2.3 dCi 145 RWD-2.3 dCi 150-dCi 100-dCi 110-dCi 125-dCi 125 RWD-dCi 140-dCi 140 RWD-dCi 145-dCi 145 RWD-dCi 150-dCi 150 RWD

oe: 4421019 -- 4420341



97788
durit turbo NV400 2.3 dCi 145 RWD-dCi 125 RWD-dCi 140 RWD-dCi 145 RWD-dCi 150 RWD

oe: 8200730407 -- 144600828R



97789
durit turbo NV400 2.3 dCi 145 RWD-2.3 dCi 150-dCi 100-dCi 110-dCi 125-dCi 125 RWD-dCi 140-dCi 140 RWD-dCi 145-dCi 145 RWD-dCi 150-dCi 150 RWD

oe: 4421019 -- 4420341



97790
jeu de durit turbo NV400 2.3 dCi 145 RWD-dCi 125 RWD-dCi 140 RWD-dCi 145 RWD-dCi 150 RWD

oe: 4421019 -- 4420341

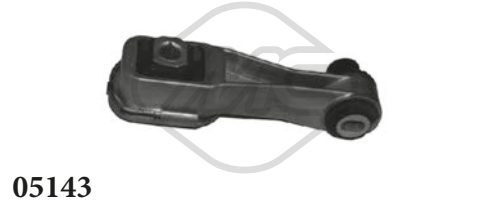

05143
support de bascule [droite] NV200,NV200/EVALIA 1.5 dci

oe: 11350EM00A



57199
support moteur [avant gauche] NV200,NV200/EVALIA 1.6 16V

oe: 11360AX000

© INDUSTRIAL METALCAUCHO, S.L.U.



57200
support moteur [avant] NV200,NV200/EVALIA 1.6 16V

oe: 11210ED50B



57703 Ø 26 mm L: 153 mm
support moteur [gauche] NV200 1.6 16V

oe: 112201J50A



05710
silentbloc berceau [essieu avant] NV200,NV200/EVALIA 1.5 dci-1.6 16V

oe: 54400EW00B



06858 Ø 25,4 mm
palier barre stabilisatrice [essieu avant] NV400 2.3 dCi 150-2.3 dCi 145 RWD-2.3 dCi 165-dCi 100-dCi 110-dCi 125-dCi 125 RWD-dCi 140-dCi 145-dCi 145 RWD-dCi 150-dCi 150 RWD-dCi 160-dCi 165-dCi
oe: 5461300Q0D



07280 Ø 28,0 mm L: 40 mm
palier barre stabilisatrice [des deux côtés du pont arrière] NV400 2.3 dCi 150-2.3 dCi 165-dCi 100-dCi 110-dCi 125-dCi 140-dCi 145-dCi 150-dCi 160-dCi 165
oe: 5631500Q0B



06854 Ø 16 mm
support amortisseur [des deux côtés de l'essieu avant] NV400 2.3 dCi 145 RWD-dCi 100-dCi 125-dCi 125 RWD-dCi 145-dCi 145 RWD

oe: 5432000Q0A



Ø 21 - 65 mm
01282 kit **00282**
kit soufflet transmission [du côté boîte de vitesses des deux côtés de l'essieu avant] NV200,NV200/EVALIA 1.5 dci

oe: 71771172 -- 46308326



Ø 13 - 50 mm
01107 kit **00206**
kit soufflet crémaillère direction NV300 1.6 dci 120-1.6 dCi 125-1.6 dci 125-1.6 dCi 145-1.6 dci 145-1.6 dci 95

oe: 7701473334

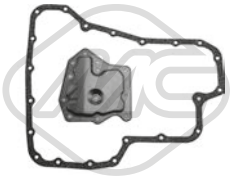

21086
filtre transmission NV200,NV200/EVALIA 1.6 16V

oe: 3172831X01 -- 3139731X02



06718 Ø 45 mm
support transmission NV400 2.3 dCi 145 RWD-dCi 125 RWD-dCi 140 RWD-dCi 145 RWD-dCi 150 RWD

oe: 375252191R



06729
flector transmission NV400 2.3 dCi 145 RWD-dCi 125 RWD-dCi 140 RWD-dCi 145 RWD-dCi 150 RWD

oe: 370007837R

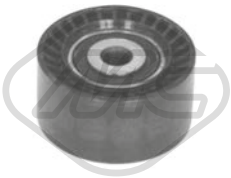

57079 Ø 60,00 mm
galet tendeur NV300,NV400 1.6 dci 120-1.6 dci 95-2.3 dCi 145 RWD-dCi 100-dCi 125-dCi 125 RWD-dCi 145-dCi 145 RWD

oe: 1192700Q0G -- 119254EB0A



35087
jeu couvres courroie NV200,NV200/EVALIA 1.5 dci

oe: 135024451R -- 135024451R



35093
jeu couvres courroie NV200,NV200/EVALIA 1.5 dci

oe: 8200795017



07066
support echappement NV200,NV200/EVALIA 1.5 dci

oe: 206511KB1A -- 20651JJ00B



07070
support echappement NV400 2.3 dCi 145 RWD-2.3 dCi 150-2.3 dCi 165-dCi 100-dCi 110-dCi 125-dCi 125 RWD-dCi 140-dCi 140 RWD-dCi 145-dCi 145 RWD-dCi 150-dCi 150 RWD-dCi 160-dCi 165-dCi
oe: 2061000Q0D -- 2061000Q0C

© INDUSTRIAL METALCAUCHO, S.L.U.

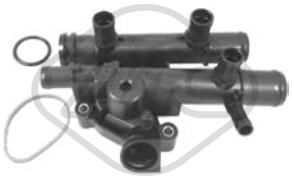

03646
bride liquide refroidissement 83 °C PATHFINDER II

oe: 8200262241 -- 4404721



30268
thermostat 82 °C PATHFINDER II 2.7 TD 4WD

oe: 21200Y9700 -- 2120096011



30290
thermostat 82 °C PATHFINDER II 3.3 V6 4WD

oe: 21200V7206 -- 21200V7205



02318 Filetage: M12x1,25x11,5
bouchon carter d'huile 2.5 dCi 4WD-3.3 V6 4WD-3.5 V6 4WD-4.0 4WD

oe: 1112801M00 -- 1112801M05

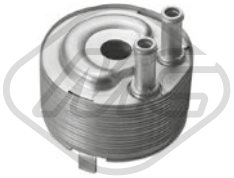

39071
radiateur d'huile PATHFINDER III 2.5 dCi 4WD

oe: 21305EB300 -- 21305EB300

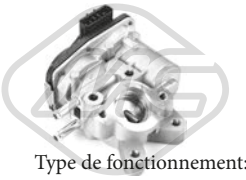

Type de fonctionnement: électrique

93074
vanne EGR sans joint d'étanchéite PATHFINDER III 2.5 dCi 4WD

oe: 14710EC00A -- 14710EC00B

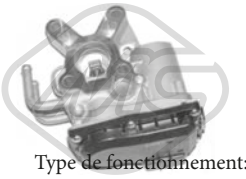

Type de fonctionnement: électrique

93075
vanne EGR avec joints PATHFINDER III 2.5 dCi 4WD-3.0 dCi

oe: 06J080127 -- 1501000011

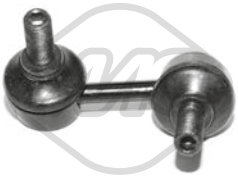

05666 L: 64,5 mm
biellette embout barre stabilisatrice [essieu avant droit] PATHFINDER III 2.5 dCi 4WD-3.0 dCi-4.0 4WD

oe: 54618EA010



05667 L: 64,5 mm
biellette embout barre stabilisatrice [essieu avant gauche] PATHFINDER III 2.5 dCi 4WD-3.0 dCi-4.0 4WD

oe: 54668EA010



05901
silentbloc triangle [essieu avant] PATHFINDER II 2.7 TD 4WD-3.2 TD 4WD-3.3 V6 4WD-3.5 V6 4WD

oe: 545708H300



07040 Ø 24,0 mm
palier barre stabilisatrice [des deux côtés du pont arrière] PATHFINDER III 2.5 dCi 4WD-3.0 dCi-4.0 4WD

oe: 54613EA520



Ø 148 mm
Nombre de dents: 32

90029 H: 90 mm
moyeu de roue [des deux côtés du pont arrière] PATHFINDER III 2.5 dCi 4WD-3.0 dCi-4.0 4WD

oe: 43202EA500

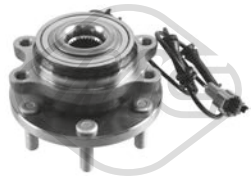

90271
moyeu de roue [des deux côtés de l'essieu avant] PATHFINDER III 2.5 dCi 4WD-3.0 dCi-4.0 4WD

oe: 40202ZP90A -- 40202ZP50A



74109
kit de roulements de roue [essieu arrière] PATHFINDER II 3.3 V6 4WD-3.5 V6 4WD

oe: 4021550W00 -- 402152S600



Ø 23 - 95 mm

01184 kit **00184**
kit soufflet transmission [côté roue des deux côtés de l'essieu avant] PATHFINDER II 3.3 V6 4WD

oe: 3924110E25 -- 3924110E25



Ø 29 - 97 mm

01225 kit **00225**
kit soufflet transmission [côté roue des deux côtés de l'essieu avant] PATHFINDER II

oe: 7M0498203A -- 7M0498203



Ø 25.5 - 75 mm

11031 kit **10031**
kit soufflet transmission [du côté boîte de vitesses des deux côtés de l'essieu avant] PATHFINDER III 2.5 dCi 4WD-4.0 4WD

oe: 397417Y027 -- 397427Y016



Ø 27 - 89 mm

11038 kit **10038**
kit soufflet transmission [côté roue des deux côtés de l'essieu avant] PATHFINDER III 2.5 dCi 4WD-4.0 4WD

oe: C9241BU100 -- C9B41BU100

© INDUSTRIAL METALCAUCHO, S.L.U.



Ø 27 - 98 mm

11056 kit **10056**

kit soufflet transmission [côté roue des deux côtés de l'essieu avant] PATHFINDER III 2.5 dCi 4WD

oe: C9241EB30A -- 39242EB30B



Ø 25 - 75 mm

11080 kit **10080**

kit soufflet transmission [du côté boîte de vitesses des deux côtés de l'essieu avant] PATHFINDER II 3.3 V6 4WD

oe: 3971231G25 -- 3924141W25



Ø 30.5 - 104 mm

11092 kit **10092**

kit soufflet transmission [des deux côtés du pont arrière côté roue] PATHFINDER III 2.5 dCi 4WD-3.0 dCi-4.0 4WD

oe: C9241EB31B

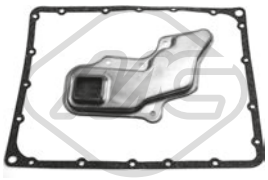

21088

filtre transmission PATHFINDER II 3.3 V6 4WD-3.5 V6 4WD

oe: 3172841X02 -- 3172841X00

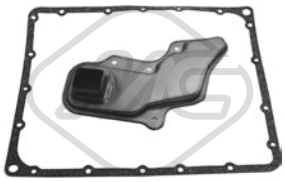

21089

filtre transmission PATHFINDER II 3.3 V6 4WD-3.5 V6 4WD

oe: 3172841X03 -- 3172841X01



05262 Ø 65 mm

galet tendeur alternateur PATHFINDER II 3.3 V6 4WD-3.5 V6 4WD

oe: 117507271R -- 4916084A80



07108

kit de distribution PATHFINDER III 2.5 dCi 4WD

oe: 13091EB300 -- 13085EB310

© INDUSTRIAL METALCAUCHO, S.L.U.



08214
durit de radiateur [Pompe à eau] PATROL GR IV 2.8 TD

oe: 2106961500



08930
durit de radiateur PATROL GR IV 2.8 TD

oe: 21503G9806 -- 21503G9804



08931
durit de radiateur [supérieur] PATROL GR IV 2.8 TD

oe: 21503G9805 -- 21501G9806

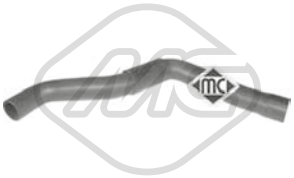

09148
durit de radiateur 2.8 TD-2.8 TDIC-3.0 DTi-3.2 D-4.2-4.2 D

oe: 21501G9900



09149
durit de radiateur 2.8 TD-2.8 TDIC-3.0 DTi-3.2 D-4.2-4.2 D

oe: 2153G9902



30290
thermostat 82 °C 2.8 TD-2.8 TDIC-4.2

oe: 21200V7206 -- 21200V7205



08952
jeu de durit échangeur PATROL GR IV 2.8 TD

oe: 2130622J01 -- 2130622J00



02052 Ø 12 mm Ø 17 mm
rondelle carter PATROL GR IV

oe:



02318 Filetage: M12x1,25x11,5
bouchon carter d'huile 2.8 TD-2.8 TDIC-4.2-4.2 D

oe: 1112801M00 -- 1112801M05



02398 Filetage: M 20 x 1,5
bouchon carter d'huile PATROL GR IV 2.8 TD-4.2-4.2 D

oe: 016412001M

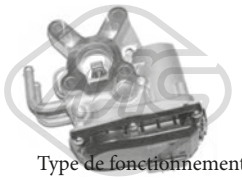

Type de fonctionnement: électrique

93075
vanne EGR avec joints PATROL GR V 2.8 TDIC

oe: 06J080127 -- 1501000011

SUSPENSION AVANT & SUPPORTS DE MOTEUR

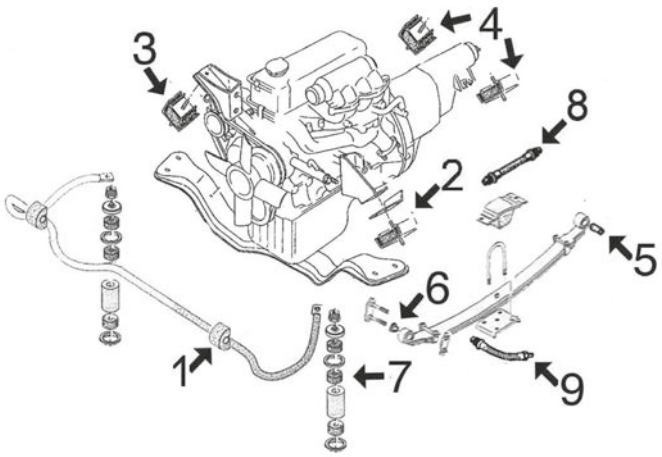

1	04708	palier de barre stabilisatrice
2	04621	support moteur G
3	04622	support moteur à droite
4	04623	support BV
5	00739	silentbloc
6	00736	silentbloc précédent
7	06972	biellette de barre stabilisatrice
8	96132	flexible de frein AV
9	96133	flexible de frein AV

C80M3880M3932SOPDP1 NISSAN PATROL GR 06/1997-

SUSPENSION ARRIERE

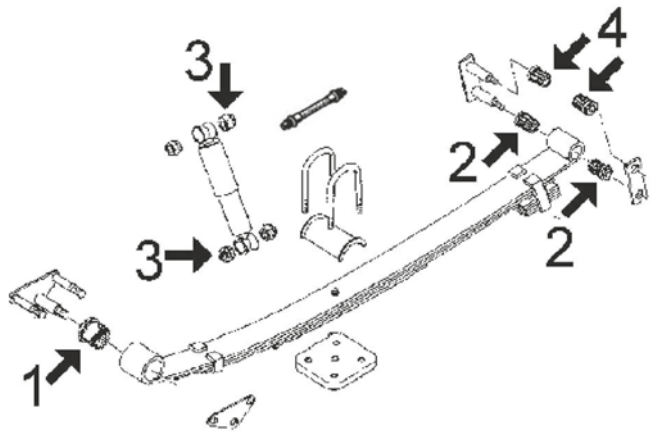

1	00739	silentbloc précédent ressort arrière
2	00737	silentbloc arrière ressort arrière (plus bas)
3	00022	douille amortisseur
4	00738	silentbloc arrière ressort arrière (superior)

C80M3880M3932SOPTP1 NISSAN PATROL GR 06/1997-



04621
support moteur [gauche] 2.8 TD-2.8 TDIC-3.0 DTi-3.2 D-4.2-4.2 D

oe: 11220G9603

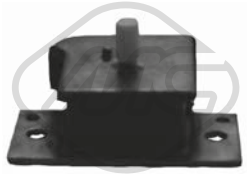

04622
support moteur [droite] 2.8 TD-2.8 TDIC-3.0 DTi-4.2-4.2 D

oe: 11221G9601



04017 Ø 23 mm
joint arbre de commande [essieu avant] 2.8 TD-2.8 TDIC-3.0 DTi-4.2-4.2 D

oe: 5612418000

© INDUSTRIAL METALCAUCHO, S.L.U.

NISSAN PATROL GR 06/1997-

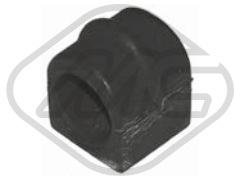

04708 Ø 23 mm
palier barre stabilisatrice [essieu avant] PATROL GR IV 2.8 TD-4.2-4.2 D

oe: 54613G9600

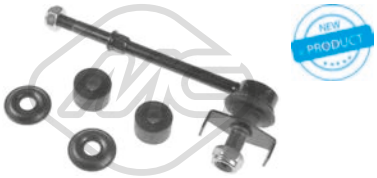

06972 L: 160 mm
biellette barre stabilisatrice [des deux côtés de l'essieu avant] PATROL GR V 2.8 TD-2.8 TDIC-3.0 DTi

oe: 54618VC300 -- 54618VB000

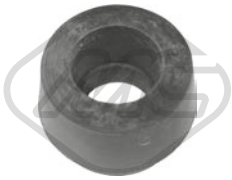

00022 Ø 16 mm
douille amortisseur PATROL GR IV 2.8 TD-4.2-4.2 D

oe: 56119V6000 -- 5611932201



00736
butée élastique [essieu avant] 2.8 TD-2.8 TDIC-3.0 DTi-3.2 D-4.2-4.2 D

oe: 55045G9600 -- 55045G9600



00737
butée élastique [essieu arrière inférieur] 2.8 TD-2.8 TDIC-3.0 DTi-3.2 D-4.2-4.2 D

oe: 55046G9601



00738 Ø 18 mm Ø 33 mm L: 51 mm
butée élastique [essieu arrière supérieur] 2.8 TD-2.8 TDIC-3.0 DTi-3.2 D-4.2-4.2 D

oe: 55046G9600



00739 Ø 16 mm Ø 33 mm
silentbloc [avant et arrière] 2.8 TD-3.0 DTi-4.2-4.2 D

oe: 55045G9500



74123 Ø 85 mm
kit de roulements de roue [essieu avant] 2.8 TD-2.8 TDIC-3.0 DTi-4.2-4.2 D

oe: 40215G9501 -- 43210C9300



96132 L: 413 mm
flexible de frein [essieu avant] PATROL GR IV 2.8 TD-4.2

oe: 4621001J11 -- 4621001J10



96133 L: 340 mm
flexible de frein [essieu avant] PATROL GR V 2.8 TD-2.8 TDIC-3.0 DTi-3.2 D

oe: 46203G9500 -- 46201R8200



06178
kit de distribution PATROL GR V 3.0 DTi

oe: 130852W200 -- 130912W200



53058 L: 130 mm
rotule de direction [essieu avant droit] PATROL GR IV 2.8 TD-4.2-4.2 D

oe: 45520G9502

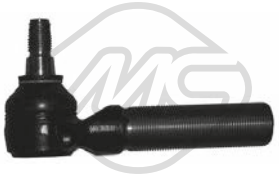

53062 L: 130 mm
rotule de direction [essieu avant gauche] PATROL GR IV 2.8 TD-4.2-4.2 D

oe: 48570G9501



04623
support boîte [du côté boîte de vitesses] PATROL GR IV 2.8 TD-4.2-4.2 D

oe: 11320G9801



41007
support d'échappement PATROL GR V 2.8 TD-3.0 DTi

oe: 2065069A00 -- 2065051E00



02457
revêtement de pédale 2.8 TD-2.8 TDIC-3.0 DTi-3.2 D-4.2-4.2 D

oe: 46531G9600 -- 46531S0100

CIRCUIT D'EAU

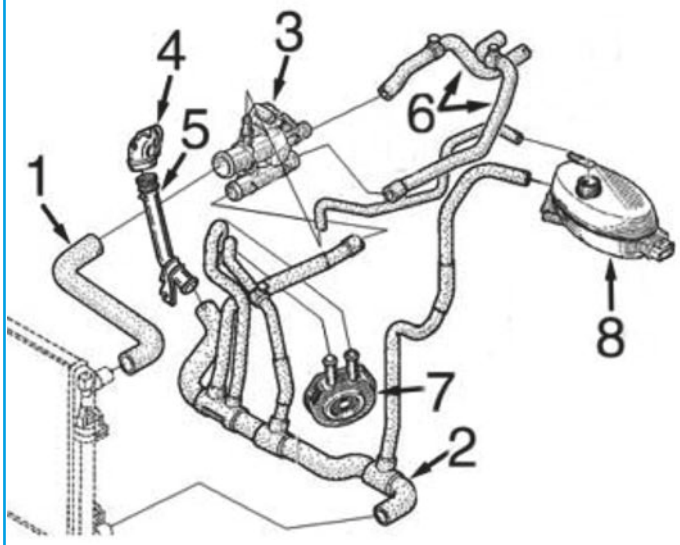

1.9 diesel moteur F9Q :

1	09242	durit radiateur sup.
2	09253	durit radiateur inf.
3	03645	thermostat de 89º
	03661	bride liquide refroidissement complète avec thermostat de 83º
4	03779	bride de thermostat
5	03201	tube rigide buse à durit plus bas
6	09254	jeu durit chauffage
7	05943	radiateur d'huile
8	03563	bouchon de vase d'expansion
	03664	vase d'expansion

C80M4965CAP1 NISSAN PRIMASTAR 01/1980 - 12/2002

CIRCUIT D'EAU

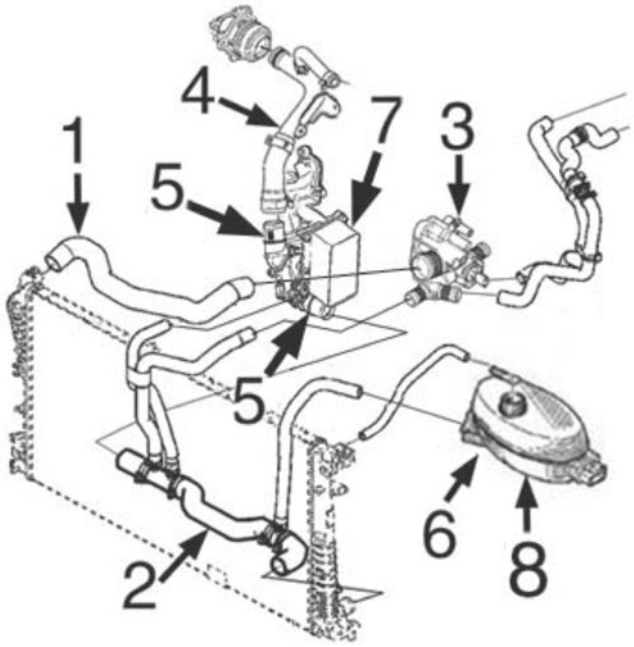

2.0 diesel moteur M9R :

1	09576	durit radiateur sup.
2	09577	durit radiateur inf.
3	03859	bride de thermostat
4	03227	tube de pompe de l'eau à filtre d'huile complète avec durit. à valve EGR et à filtre d'huile jusq' 7/'07
	03228	tube de pompe de l'eau à filtre d'huile complète avec durit. à valve EGR et à filtre d'huile de 7/'07
5	03924	bride liquide refroidissement filtre d'huile
6	03563	bouchon de vase d'expansion
7	39064	échangeur thermique de l'eau/huile
8	03820	vase d'expansion

C80M4965CAP2 NISSAN PRIMASTAR 01/1980 - 12/2002

© INDUSTRIAL METALCAUCHO, S.L.U.

CIRCUIT D'EAU

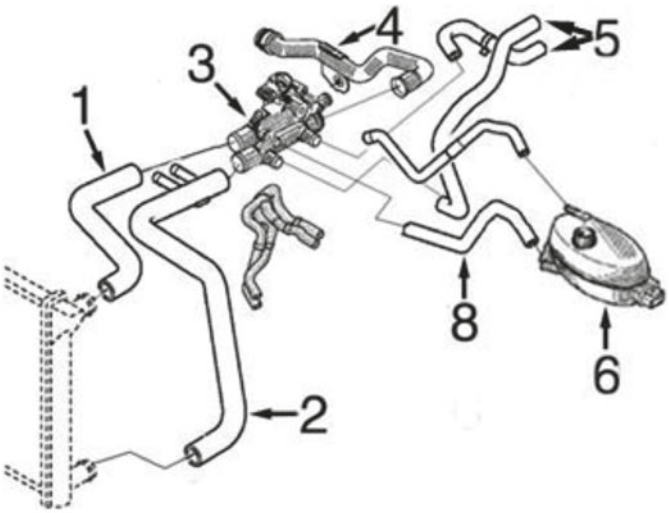

2.5 diesel moteur G9U :

1	09244	durit radiateur sup.
2	09245	durit radiateur inf.
3	03646	corps complet avec bride et thermostat
4	03202	durit refroidissement
5	09247	jeu durit de chauffage
6	03563	bouchon de vase d'expansion
	03664	vase d'expansion
8	09246	durit de vase à thermostat

C80M4965CAP3 NISSAN PRIMASTAR 01/1980 - 12/2002



02404 Ø 44 mm Ø 52 mm
joint thermostat 2.0

oe: 7700741923



03119
couvercle thermostat 2.0

oe: 8200155515 -- 8200155515



03201
tube d'eau métallique 1.9 dCi 100-1.9 dCi 80

oe: 8200231092 -- 8200088019



03202
tube d'eau métallique 2.5 dCi 140-2.5 dCi 150

oe: 8200298073

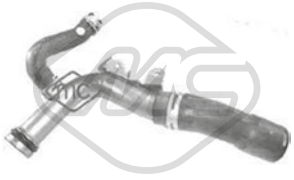

03227
tube métallique 2.0 dCi 115-2.0 dCi 90

oe: 8200370717 -- 8200717364

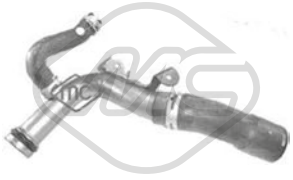

03228
tube métallique 2.0 dCi 115-2.0 dCi 90

oe: 8200365275 -- 8200801589



03234
thermostat d'eau 89 °C 2.0

oe: 2120000Q0B -- 2120000QAA



03563 Pression [bar]: 1.40
bouchon vase d'expansion 1.9 dCi 100-1.9 dCi 80-2.0 dCi 115-2.0 dCi 90

oe: 21430AX30A -- 21430AX300

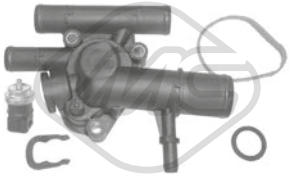

03645
bride liquide refroidissement 89 °C 1.9 dCi 100-1.9 dCi 80-2.5 dCi 140

oe: 1106000QAF

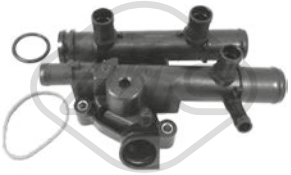

03646
bride liquide refroidissement 83 °C 2.5 dCi 140-2.5 dCi 150

oe: 8200262241 -- 4404721

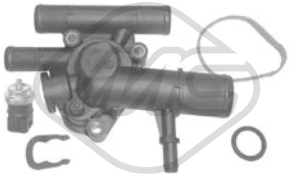

03661
bride liquide refroidissement 83 °C 1.9 dCi 100-1.9 dCi 80

oe: 1106100QAB



03664
vase d'expansion 1.9 dCi 100-1.9 dCi 80

oe: 7701206774



03779
bride liquide refroidissement 1.9 dCi 100-1.9 dCi 80

oe: 7700113645 -- 8200590563

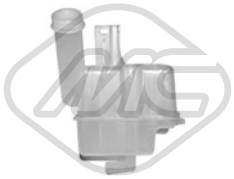

03820
vase d'expansion 2.0 dCi 115-2.0 dCi 90

oe: 7701206596 -- 8200447047



03859
bride liquide refroidissement 83 °C 2.0 dCi 115-2.0 dCi 90

oe: 8200907243 -- 8200801567

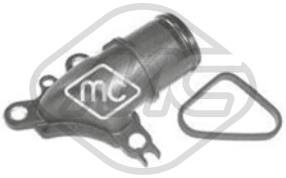

03924
bride liquide refroidissement 2.0 dCi 115-2.0 dCi 90

oe: 4431217 -- 7701476602



09242
durit de radiateur [supérieur] 1.9 dCi 100-1.9 dCi 80

oe: 7700312887



09244
durit de radiateur [supérieur] 2.5 dCi 140

oe: 8200022734



09245
durit de radiateur [inférieur] 2.5 dCi 140

oe: 8200336167



09246
durit de radiateur 2.5 dCi 140

oe: 8200022743



09253
durit de radiateur [inférieur] 1.9 dCi 100-1.9 dCi 80

oe: 8200262890



09576
durit de radiateur [supérieur] 2.0 dCi 115

oe: 4416982 -- 8200413798



09577
durit de radiateur [inférieur] 2.0 dCi 115

oe: 93854376 -- 4416984



09247
jeu de durit chauffage 2.5 dCi 140

oe: 8200022740 -- 8200022738



09254
jeu de durit chauffage 1.9 dCi 100-1.9 dCi 80

oe: 7700312893 -- 7700312891



03617
bouchon de remplissage d'huile

oe: 8200046919 -- 9112028



04641
jeu bouchon arbre à cames 2.0

oe: 91160211 -- 93161003

© INDUSTRIAL METALCAUCHO, S.L.U.



03838 Ø 70 mm
couvercle filtre huile 2.0 dCi 115

oe: 7701476503



03840 Ø 105 mm
couvercle filtre huile 2.5 dCi 140-2.5 dCi 150

oe: 7701048886 -- 1203004

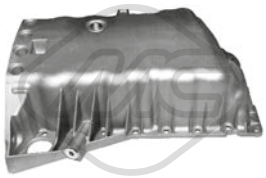

05496
carter d'huile 1.9 dCi 100-1.9 dCi 80-2.0

oe: 8200728386 -- 8200477252

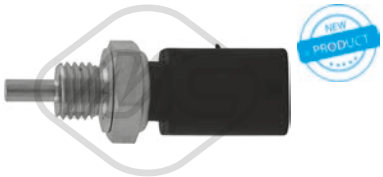

35705 Nombre de connexions: 3
capteur température liquide refroidissement 2.0

oe: 2263000QAB -- 2263000Q1C



00670 Filetage: 16x150
bouchon carter d'huile

oe: 7703075152 -- 7903075033



02490 Filetage: M14 x 150 mm
bouchon carter d'huile

oe: 7703075033 -- 652492



05655 Filetage: 16x150
bouchon carter d'huile

oe: 7903075033 -- 7703075348

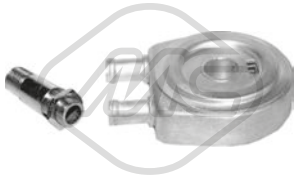

05943
radiateur d'huile 1.9 dCi 100-1.9 dCi 80

oe: 7700853915 -- 7700114036

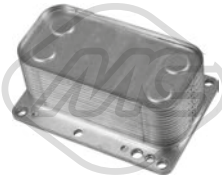

39064
radiateur d'huile 2.0 dCi 115-2.0 dCi 90

oe: 1520000Q0E -- 1520000Q0F



03714
décanteur d'huile

oe: 7703065274 -- 7700874589



03717
décanteur d'huile 1.9 dCi 80

oe: 7703065274 -- 8200083403



03925 L: 570 mm
jauge de niveau d'huile

oe: 8200825631 -- 4435080

04724 L: 695 mm
jauge de niveau d'huile

oe: 8200676300 -- 8200086256



04725 L: 570 mm
jauge de niveau d'huile 1.9 dCi 100-1.9 dCi 80-2.0

oe: 8200059541 -- 8200901431



08752
durit recyclage [supérieur] 1.9 dCi 100-1.9 dCi 80

oe: 9110689 -- 4402689



09095
durit vapeur

oe: 8200063371 -- 8200136128

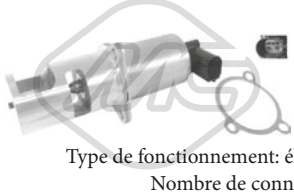

Type de fonctionnement: électrique
93013 Nombre de connexions: 5
vanne EGR avec joint d'étanchéite 1.9 dCi 100-1.9 dCi 80

oe: 1492000Q0B

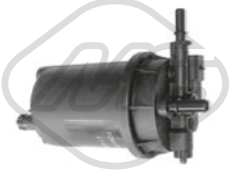

05393
filtre à carburant 2.0 dCi 115-2.0 dCi 90

oe: 16403AW300 -- 16400AW310

© INDUSTRIAL METALCAUCHO, S.L.U.

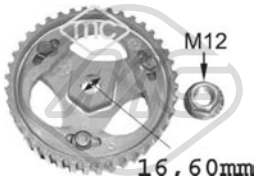

05623
pignon pompe d'injection

oe: 7700743389 -- 7700743388

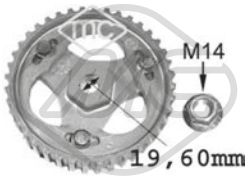

05644
pignon pompe d'injection

oe:



05750 Ø 19.6 mm
pignon pompe d'injection

oe: 8200046741



92073
tuyauterie injection 1.9 dCi 100-2.0 dCi 115

oe: 8200505325

CIRCUIT TURBO COMPRESSEUR

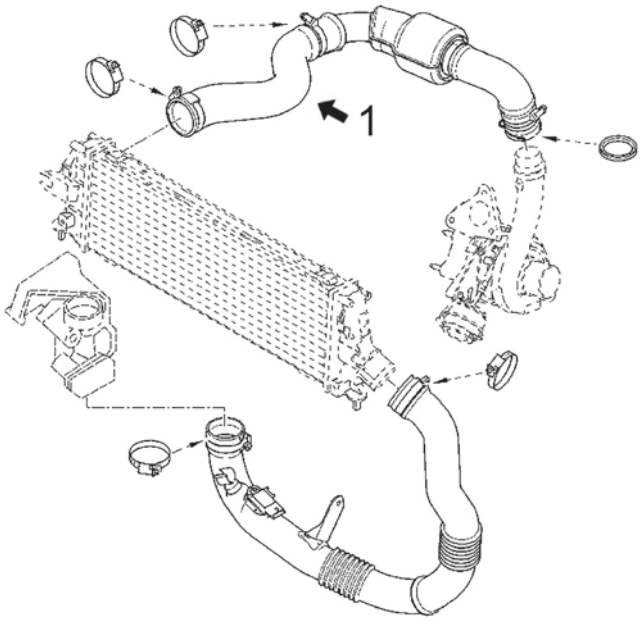

moteurs 2.5dCi de 114 CV

1	09833	durit de intercooler à tube rigide

C80M4965TURBOP1 NISSAN PRIMASTAR 01/1980 - 12/2002



09833
durit turbo 2.5 dCi 115

oe: 4417133 -- 93856816

© INDUSTRIAL METALCAUCHO, S.L.U.

SUSPENSION AVANT & SUPPORTS DE MOTEUR

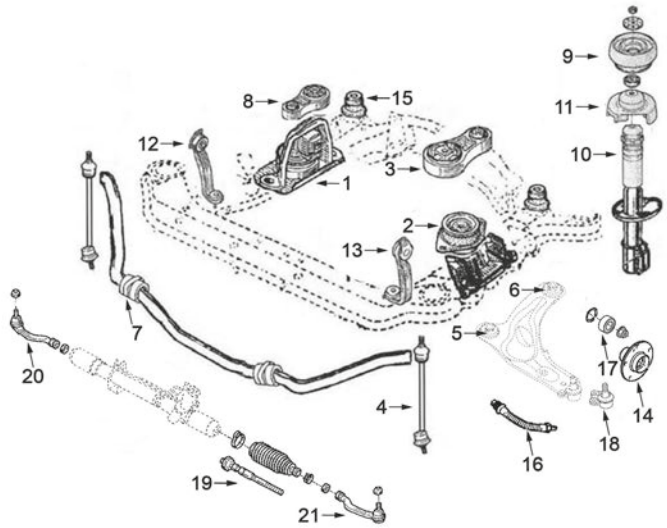

moteurs 1.9D (F9Q), 2.0D (M9R), 2.5D (G9U) et 2.0-16v (F4R)

1	04450	support moteur à droite 2.5D
	04453	support moteur à droite 1.9D-2.0D et 2.0/16v
2	04447	support moteur G 2.0D et 2.5D
	04451	support moteur G 1.9D et 2.0/16v
3	04449	support moteur arrière 2.0D et 2.5D
	04452	support moteur arrière 1.9D et 2.0-16v
4	04457	biellette de barre stabilisatrice
5	04487	silentbloc
6	04488	silentbloc
7	05430	palier de barre stabilisatrice
8	04448	biellette support moteur à droite tous sauf 2.0D
	05654	biellette support moteur à droite 2.0D
9	04456	support amortisseur avec roulement
10	04589	cache poussière amortisseur AV
11	04590	front suspension top strut mounting
12	05312	support à droite sous-chassis
13	05311	support à gauche sous-chassis
14	90095	Moyeu AV
15	05759	silentbloc sous-chassis
16	96204	flexible de frein AV (415 mm)
17	74085	kit de roulements de roue
18	53015	rotule de suspension
19	53086	axe de bielle G et D
20	53033	rotule de direction droite
21	53023	rotule de direction gauche

C80M4965SOPDP1 NISSAN PRIMASTAR 01/1980 - 12/2002

SUSPENSION ARRIERE

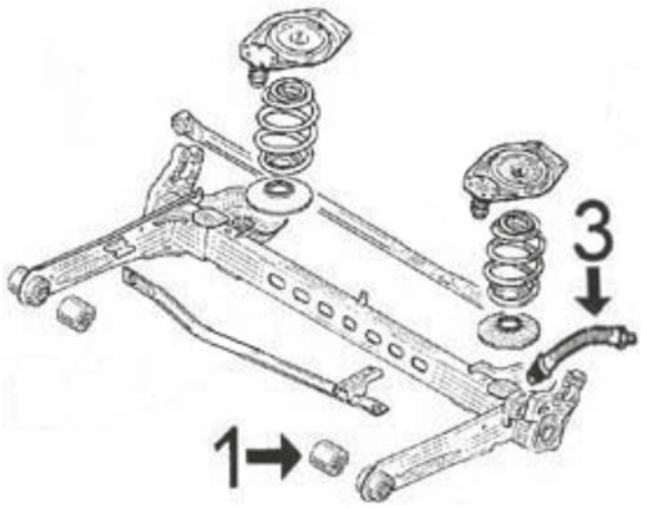

1	04454	silentbloc pont arrière
3	96205	flexible frein AR

C80M4965SOPTP1 NISSAN PRIMASTAR 01/1980 - 12/2002

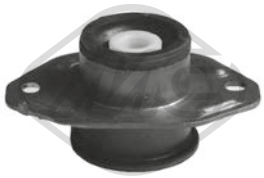

04447
support moteur [gauche] 2.0 dCi 115-2.0 dCi 90-2.5 dCi 115-2.5 dCi 140-2.5 dCi 150

oe: 91167992 -- 4411937



04448
biellette support moteur ar [droite] 2.5 dCi 140-2.5 dCi 150

oe: 8200049246



04449
support moteur [arrière] 2.0 dCi 115-2.0 dCi 90-2.5 dCi 115-2.5 dCi 140-2.5 dCi 150

oe: 8200003827 -- 4411938



04450
support moteur [avant droite] 2.5 dCi 115-2.5 dCi 140

oe: 1124600QAD -- 1124600QAC



04451
support moteur [gauche] 1.9 dCi 100-1.9 dCi 80-2.0

oe: 4408759 -- 8200003824



04452
support moteur [arrière] 1.9 dCi 100-1.9 dCi 80-2.0

oe: 1123800QAA



04453
support moteur [droite] 1.9 dCi 100-1.9 dCi 80-2.0

oe: 93853290 -- 91165437



05654
support moteur [droite] 2.0 dCi 115-2.0 dCi 90

oe: 93853920 -- 93853920



04454 Ø 13 mm Ø 71 mm
silentbloc pont [essieu arrière] 1.9 dCi 100-1.9 dCi 80-2.0-2.0 dCi 115-2.0 dCi 90-2.5 dCi 140-2.5 dCi 150

oe: 5546600QAA



04457 L: 280 mm
biellette embout barre stabilisatrice [essieu avant] 1.9 dCi 100-1.9 dCi 80-2.0-2.0 dCi 115-2.0 dCi 90-2.5 dCi 115-2.5 dCi 140-2.5 dCi 150

oe: 5461600QAC -- 5461900Q0A



04487 Ø 18 mm Ø 55 mm
silentbloc triangle [essieu avant] 1.9 dCi 100-1.9 dCi 80-2.0-2.0 dCi 115-2.0 dCi 90-2.5 dCi 115-2.5 dCi 140-2.5 dCi 150

oe: 8200002868



04488 Ø 15 mm Ø 57.9 mm
silentbloc triangle [essieu avant] 1.9 dCi 100-1.9 dCi 80-2.0-2.0 dCi 115-2.0 dCi 90-2.5 dCi 115-2.5 dCi 140-2.5 dCi 150

oe: 8200002869



05311
support moteur [essieu avant gauche] 1.9 dCi 100-1.9 dCi 80-2.0 dCi 115-2.0 dCi 90-2.5 dCi 115-2.5 dCi 140-2.5 dCi 150

oe: 8200626969



05312
support moteur [essieu avant droit] 1.9 dCi 100-1.9 dCi 80-2.0 dCi 115-2.0 dCi 90-2.5 dCi 115-2.5 dCi 140-2.5 dCi 150

oe: 8200626972

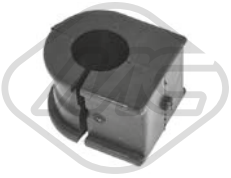

05430 Ø 23 mm L: 38,5 mm
palier barre stabilisatrice [essieu avant] 1.9 dCi 100-1.9 dCi 80-2.0-2.0 dCi 115-2.0 dCi 90-2.5 dCi 115-2.5 dCi 140-2.5 dCi 150

oe: 8200629180 -- 4418991



05759 Ø 16,5 mm
silentbloc sous-chassis [des deux côtés de l'essieu avant] 1.9 dCi 100-1.9 dCi 80-2.0 dCi 115-2.0 dCi 90-2.5 dCi 115-2.5 dCi 140-2.5 dCi 150

oe: 8200626965



53015 Ø 10 mm
rotule de suspension [essieu avant inférieur] 1.9 dCi 100-1.9 dCi 80-2.0-2.0 dCi 115-2.0 dCi 90-2.5 dCi 115-2.5 dCi 140-2.5 dCi 150

oe: 5450300QAS



04456
support amortisseur [essieu avant] 1.9 dCi 100-1.9 dCi 80-2.0-2.0 dCi 115-2.0 dCi 90-2.5 dCi 115-2.5 dCi 140-2.5 dCi 150

oe: 5432000QAA

© INDUSTRIAL METALCAUCHO, S.L.U.



04589
soufflet amortisseur [essieu avant] 1.9 dCi 100-1.9 dCi 80-2.0-2.0 dCi 115-2.0 dCi 90-2.5 dCi 115-2.5 dCi 140-2.5 dCi 150

oe: 91165311 -- 4408052



04590
coupelle de suspension [essieu avant supérieur] 1.9 dCi 100-1.9 dCi 80-2.0-2.0 dCi 115-2.0 dCi 90-2.5 dCi 115-2.5 dCi 140-2.5 dCi 150

oe: 93862240 -- 93858912



05760 Ø 35 mm Ø 62 mm
roulement transmission [essieu avant droit] 1.9 dCi 100-1.9 dCi 80-2.0-2.0 dCi 115-2.0 dCi 90-2.5 dCi 115-2.5 dCi 140-2.5 dCi 150

oe: 9161923 -- 93196656

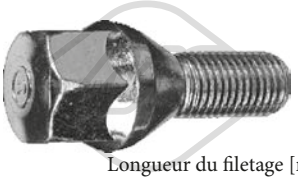

Longueur du filetage [mm]: 25
05437 Filetage [mm]:: M12x150
ecrou de roue [avant et arrière]

oe: 40222BC40A -- 4025400QAB



Longueur du filetage [mm]: 26
05438 Filetage [mm]:: M12x150
ecrou de roue [avant et arrière]

oe: 402222121R -- 402222121R

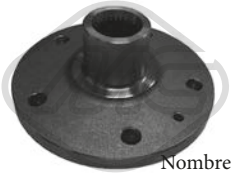

Ø 150 mm
Nombre de dents: 27
90095 H: 79 mm
moyeu de roue [des deux côtés de l'essieu avant] 1.9 dCi 100-1.9 dCi 80-2.0-2.0 dCi 115-2.0 dCi 90-2.5 dCi 115-2.5 dCi 140-2.5 dCi 150

oe: 402027125R -- 8200153076



74085 Ø 88 mm
kit de roulements de roue [essieu avant] 1.9 dCi 100-1.9 dCi 80-2.0-2.0 dCi 115-2.0 dCi 90-2.5 dCi 115-2.5 dCi 140-2.5 dCi 150

oe: 4021000Q0E -- 4021000Q0E



74104 Ø 68 mm
kit de roulements de roue [essieu arrière] 1.9 dCi 100-1.9 dCi 80-2.0-2.0 dCi 115-2.0 dCi 90-2.5 dCi 115-2.5 dCi 140-2.5 dCi 150

oe: 4321000Q0M -- 4321000QAC

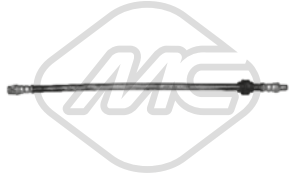

96104 L: 410 mm
flexible de frein [des deux côtés du pont arrière] 1.9 dCi 100-1.9 dCi 80-2.0-2.5 dCi 140

oe: 7700840390 -- 7704001955



96204 L: 415 mm
flexible de frein [essieu avant] 1.9 dCi 100-1.9 dCi 80-2.0-2.5 dCi 140

oe: 4624200QAA



96205 L: 230 mm
flexible de frein [essieu arrière] 1.9 dCi 100-1.9 dCi 80-2.0-2.5 dCi 140

oe: 4621300QAA



Ø 23 - 82 mm
01135 kit
kit soufflet transmission [du côté boîte de vitesses essieu avant droit]

oe: 7701470910 -- 4501297



Ø 28 - 77 mm
01139 kit **04518**
kit soufflet transmission [du côté boîte de vitesses] 1.9 dCi 100-1.9 dCi 80-2.0-2.0 dCi 115-2.0 dCi 90-2.5 dCi 115-2.5 dCi 140-2.5 dCi 150

oe: 392415890R -- 7701473830



Ø 27 - 90 mm
01520 kit **00520**
kit soufflet transmission [côté roue des deux côtés de l'essieu avant]

oe: 7701035317 -- 4403284



Ø 28 - 114 mm
02304 kit
kit soufflet transmission [du côté boîte de vitesses]

oe: 4501255 -- 7701470566



Ø 27 - 89 mm
11038 kit **10038**
kit soufflet transmission [côté roue des deux côtés de l'essieu avant] 1.9 dCi 100-1.9 dCi 80-2.0

oe: C9241BU100 -- C9B41BU100



Ø 13 - 50 mm
01107 kit **00206**
kit soufflet crémaillère direction 1.9 dCi 100-1.9 dCi 80-2.0-2.0 dCi 115-2.0 dCi 90-2.5 dCi 115-2.5 dCi 140-2.5 dCi 150

oe: 7701473334

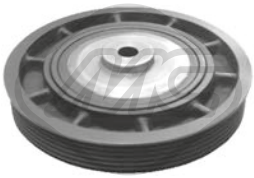

04455 Ø 151 - 155 mm - 6 gorges
poulie vilebrequin avec amortisseur de vibrations

oe: 8200386451 -- 7700115766

© INDUSTRIAL METALCAUCHO, S.L.U.

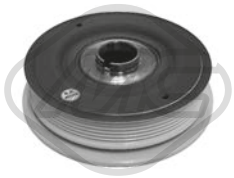

04463 Ø 151 - 165 mm - 6 gorges
poulie vilebrequin avec amortisseur de vibrations 2.5 dCi 140-2.5 dCi 150

oe: 8200802664 -- 8200555547

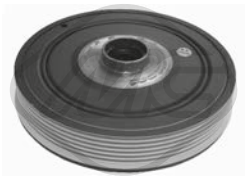

04464 Ø 151 - 155 mm - 6 gorges
poulie vilebrequin avec amortisseur de vibrations 2.0

oe: 8200817580 -- 8200523061

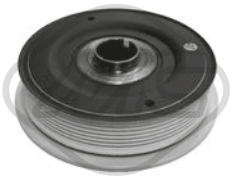

04585 Ø 151 - 165 mm - 7 gorges
poulie vilebrequin avec amortisseur de vibrations 2.5 dCi 115

oe: 8200664350 -- 8200555549



04611 Ø 151 mm - 7 gorges
poulie vilebrequin avec amortisseur de vibrations 2.0

oe: 8200817574 -- 8200619927



04734 Ø 152 - 155 mm - 7 gorges
poulie vilebrequin avec amortisseur de vibrations 1.9 dCi 100-1.9 dCi 80

oe: 8200523083 -- 8200376968

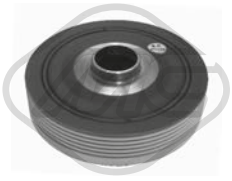

04736 Ø 123 mm - 6 gorges
poulie vilebrequin avec amortisseur de vibrations

oe: 8200298740 -- 7700116269



05651 Ø 156 mm - 7 gorges
poulie vilebrequin avec amortisseur de vibrations

oe: 8200361247 -- 8200767762



05725 Ø 152 mm - 7 gorges
poulie vilebrequin avec amortisseur de vibrations

oe: 8200267867

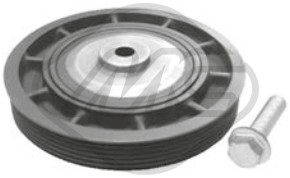

14455 Ø 151 - 155 mm - 5 gorges
kit poulie vilebrequin avec amortisseur de vibrations

oe: 8200386451 -- 7700115766



14734 Ø 152 - 155 mm - 7 gorges
kit poulie vilebrequin avec amortisseur de vibrations 1.9 dCi 100-1.9 dCi 80

oe: 8200523083 -- 8200376968

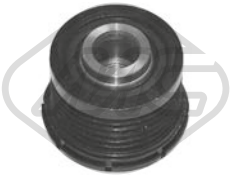

04913 Ø 48.8 mm - 6 gorges
poulie alternateur 1.9 dCi 100-1.9 dCi 80-2.0-2.5 dCi 140-2.5 dCi 150

oe: 7700426849

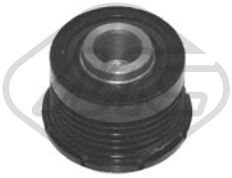

04914 Ø 48.8 mm - 5 gorges
poulie alternateur 1.9 dCi 100-1.9 dCi 80

oe: 7711134312



05161 Ø 17 mm Ø 60 mm
galet guide alternateur 2.5 dCi 140-2.5 dCi 150

oe: 1192700QAA



05261 Ø 17 mm Ø 60 mm
galet tendeur 1.9 dCi 100-1.9 dCi 80-2.5 dCi 140-2.5 dCi 150

oe: 1192700Q0E -- 1192500QAE



05262 Ø 65 mm
galet tendeur alternateur 1.9 dCi 100-1.9 dCi 80-2.0-2.0 dCi 115-2.0 dCi 90-2.5 dCi 140

oe: 117507271R -- 4916084A80

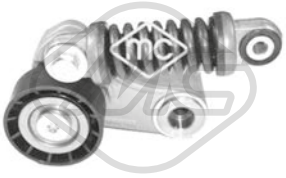

05484 Ø 60 mm
galet guide alternateur

oe: 30852898 -- 7700102395



06015 Ø 17 mm Ø 49 mm - 7 gorges
poulie alternateur

oe: 23100JG71B

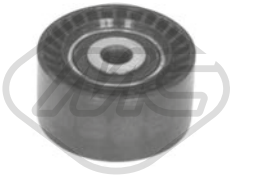

57079 Ø 60,00 mm
galet tendeur 2.0 dCi 115-2.0 dCi 90-2.5 dCi 150

oe: 1192700Q0G -- 119254EB0A

© INDUSTRIAL METALCAUCHO, S.L.U.

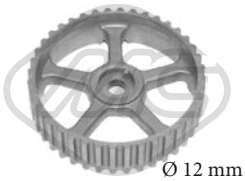

04994 Ø 12 mm Ø 120 mm
Nombre de dents: 40
roue dentée, arbre à came 1.9 dCi 100

oe: 7700107401 -- 7700866844

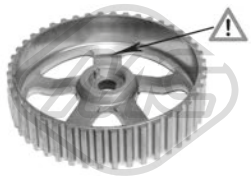

05102 Ø 132 mm
Nombre de dents: 44
roue dentée, arbre à came

oe: 8200277233 -- 8200260389



05340 Ø 66 mm
Nombre de dents: 20
roue dentée, vilebrequin 1.9 dCi 100-1.9 dCi 80

oe: 7700100776

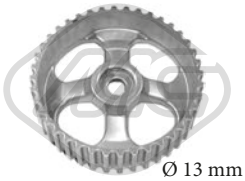

05474 Ø 13 mm Ø 120 mm
Nombre de dents: 40
roue dentée, arbre à came

oe: 7700111951



06060
kit de distribution 2.0 dCi 115-2.0 dCi 90

oe: 130C12127R -- 8200334315



53023 L: 209 mm
rotule de direction [essieu avant gauche] 1.9 dCi 100-1.9 dCi 80-2.0-2.0 dCi 115-2.0 dCi 90-2.5 dCi 115-2.5 dCi 140-2.5 dCi 150

oe: 4852000QAK



53033 L: 209 mm
rotule de direction [essieu avant droit] 1.9 dCi 100-1.9 dCi 80-2.0-2.0 dCi 115-2.0 dCi 90-2.5 dCi 115-2.5 dCi 140-2.5 dCi 150

oe: 4852000QAL



53086 L: 263 mm
axe de bielle [des deux côtés de l'essieu avant] 1.9 dCi 100-1.9 dCi 80-2.0-2.0 dCi 115-2.0 dCi 90-2.5 dCi 115-2.5 dCi 140-2.5 dCi 150

oe: 4852000QAM



82291 L: 1215/930+1295/975 mm
cable BV 2.0

oe: 8200054761 -- 7701473971



82954 L: 1294/972+1215/927 mm
cable BV 1.9 dCi 100-1.9 dCi 80-2.0 dCi 115-2.0 dCi 90-2.5 dCi 140-2.5 dCi 150

oe: 7701477671 -- 93198015



04717
revêtement de pédale

oe: 7700416724



05926
cylindre émetteur 1.9 dCi 100-1.9 dCi 80-2.0-2.0 dCi 115-2.0 dCi 90-2.5 dCi 115-2.5 dCi 140-2.5 dCi 150

oe: 3061000QAB -- 3061000QAG



04474
support echappement [avant] 1.9 dCi 100-1.9 dCi 80-2.5 dCi 140

oe: 4409511 -- 82.00.012.013



02063
pompe lave-glaces 2.5 dCi 115-2.5 dCi 140

oe: 6001549444



02072
pompe lave-glaces 1.9 dCi 100-1.9 dCi 80-2.0-2.0 dCi 115-2.0 dCi 90-2.5 dCi 115-2.5 dCi 140-2.5 dCi 150

oe: 8200246091 -- 7700428390

ABS



50209 L: 844|920 mm
capteur ABS Capteur actif [essieu arrière] 1.9 dCi 80

oe: 8200724127 -- 93860619



03254
thermostat d'eau 82 °C ALMERA I,ALMERA II,PRIMERA 1.4-1.6-1.6 16V-1.8-1.8 16V

oe: 2120077A65 -- 2120077A05



03609 Pression [bar]: 1.10
bouchon vase d'expansion PRIMERA

oe: 1306J1 -- 1306J1

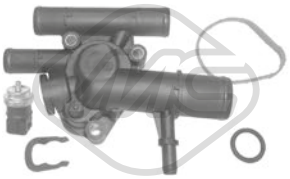

03645
bride liquide refroidissement 89 °C PRIMERA 1.9 dCi

oe: 1106000QAF



03670
bride liquide refroidissement 89 °C ALMERA II 1.5 dCi

oe: 1106100QAG -- 1106100Q0E



03859
bride liquide refroidissement 83 °C PRIMERA

oe: 8200907243 -- 8200801567

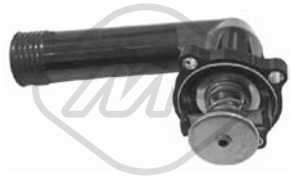

03901
couvercle thermostat 95 °C ALMERA I,ALMERA II,PRIMERA 1.4-1.5-1.6 16V

oe: 11531739755 -- 11531247125

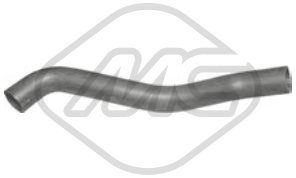

05119
durit de radiateur [inférieur] BLUEBIRD 2.0 D

oe: SE021117207A



30268
thermostat 82 °C ALMERA TINO,PRIMERA 2.0 16V-2.0-2.0 16V 4x4-2.0 GT-2.0 i

oe: 21200Y9700 -- 2120096011



30271
thermostat 82 °C BLUEBIRD 1.6-1.8-1.8 T-2.0-2.0 i

oe: 21200V0201 -- 21200V0100



02024 Ø 14 mm Ø 22 mm
rondelle carter ALMERA II 1.5 dCi

oe: 0164.54 -- 0164.54



02052 Ø 12 mm Ø 17 mm
rondelle carter PRIMERA

oe:



02053 Ø 14 mm Ø 22 mm
rondelle carter PRIMERA 1.6-2.0 16V-2.0 16V 4x4-2.0 D-2.0 GT-2.0 i

oe:



02318 Filetage: M12x1,25x11,5
bouchon carter d'huile 1.4 GX-1.4-1.5-1.6-1.6 16V-1.6 SLX-1.8-1.8 i 16V-1.8 16V-2.0 D-2.0 i-2.0 16V-2.0 16V 4x4-2.0-2.0 TD-2.0 GT-2.2 dCi-2.2 Di-LX

oe: 1112801M00 -- 1112801M05



05379
radiateur d'huile PRIMERA

oe: 7701051538 -- 8200068115



05749
radiateur d'huile ALMERA II 1.5 dCi

oe: 2130000Q0H -- 2130000Q0C

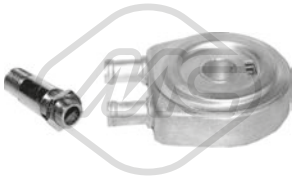

05943
radiateur d'huile ALMERA II 1.5 dCi

oe: 7700853915 -- 7700114036

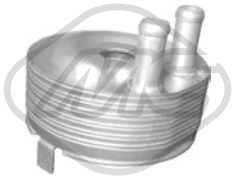

06398 Ø 98 mm
radiateur d'huile ALMERA II,ALMERA TINO,PRIMERA 2.2 dCi-2.2 Di

oe: 213055M301

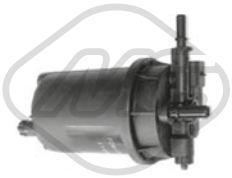

05393
filtre à carburant PRIMERA 1.9 dCi

oe: 16403AW300 -- 16400AW310

© INDUSTRIAL METALCAUCHO, S.L.U.



03959
turbocompresseur, suralimentation ALMERA II 1.5 dCi

oe: 1412000Q1G

84777
cable d'accélération PRIMERA 1.6

oe: 1820199J02

84778
cable d'accélération PRIMERA 2.0 D

oe: 1820199J11

84779
cable d'accélération PRIMERA 2.0 16V-2.0 16V 4x4

oe: 1820199J01 -- 1820193J01



04630 L: 152 mm
support moteur [droite] PRIMERA 1.9 dCi

oe: 8200103263

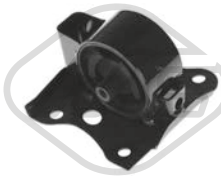

57198
support moteur [avant gauche] ALMERA II,ALMERA TINO,PRIMERA 1.5-1.8

oe: 112204M412



57199
support moteur [avant gauche] ALMERA II 1.5 dCi

oe: 11360AX000



57234
support moteur [avant droite] ALMERA II,PRIMERA 1.5-1.6-1.8

oe: 112104M705

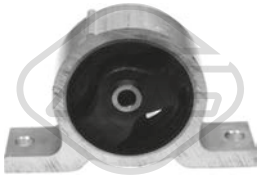

57235
support moteur [Montage avant] ALMERA II 1.5-1.8

oe: 112704M400

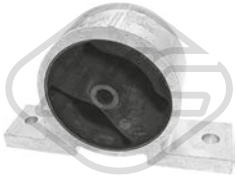

57236
support moteur [Montage avant] ALMERA II 1.5-1.8

oe: 11270BM500

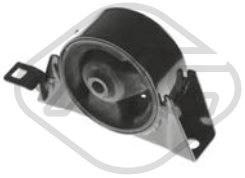

57238
support moteur [Montage avant] ALMERA TINO,PRIMERA 1.8-2.0

oe: 112708H310

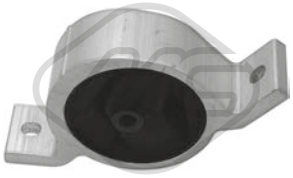

57319
support moteur [Montage à l'arrière] PRIMERA 1.6 16V-2.0 16V-2.0 TD

oe: 113202F320



57335
support moteur [Montage à l'arrière] ALMERA II,ALMERA TINO,PRIMERA 1.6-1.8-2.2 dCi-2.2 Di

oe: 11320BN301



57376
support moteur [Montage à l'arrière] PRIMERA 1.9 dCi

oe: 11220AX000



57710
support moteur [avant] ALMERA TINO,PRIMERA 1.6-1.8

oe: 11270BU000



57711
support moteur [arrière] ALMERA II 1.5-1.8

oe: 11320BM500



04344 L: 90 mm
biellette embout barre stabilisatrice [essieu avant] PRIMERA 1.6-1.8-1.9 dCi-2.0-2.2 dCi-2.2 Di

oe: 562614F725



06474 Ø 22,0 mm
palier barre stabilisatrice [des deux côtés de l'essieu avant] PRIMERA 1.6-1.8-1.9 dCi-2.0-2.2 dCi-2.2 Di

oe: 54613AU004

© INDUSTRIAL METALCAUCHO, S.L.U.



06486 Ø 19,0 mm
palier barre stabilisatrice [des deux côtés de l'essieu avant] PRIMERA 1.6 16V-1.8 16V-2.0 GT-2.0 i-2.0 D-2.0 16V-2.0 TD

oe: 5624392J00



06654 Ø 22.5 mm
silentbloc bras de suspension [essieu avant] PRIMERA 1.6 16V-1.8 16V-2.0 16V-2.0 TD

oe: 545002F500

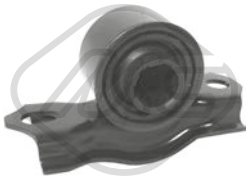

06655
silentbloc bras de suspension [essieu avant droit] PRIMERA 1.6-1.6 16V-1.8 16V-2.0 16V 4x4-2.0 16V-2.0 D-2.0 GT-2.0 i-2.0 TD

oe: 5450186J00 -- 545012F500



06656 Ø 18 mm Ø 38 mm L: 52 mm
silentbloc bras de suspension [essieu avant] PRIMERA 1.6-1.8-1.9 dCi-2.0-2.2 dCi-2.2 Di

oe: 54501AV60C -- 54501AV606



06657
silentbloc bras de suspension [essieu avant] PRIMERA 1.6-1.8-1.9 dCi-2.0-2.2 dCi-2.2 Di

oe: 54500AV60A -- 54500AV606



06658
silentbloc bras de suspension [essieu avant] ALMERA TINO 1.8-2.0-2.2 dCi

oe: 54501BU000 -- 545015U300

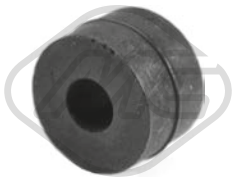

06794 Ø 9 mm Ø 26 mm
palier barre stabilisatrice [des deux côtés de l'essieu avant] BLUEBIRD,PRIMERA 1.8-2.0 D

oe: 5612725660 -- 5611290J05

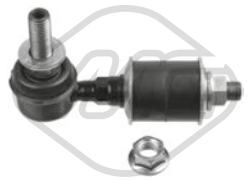

06966 L: 90,5 mm
biellette barre stabilisatrice [des deux côtés de l'essieu avant] ALMERA II 1.5-1.5 dCi-1.8-2.2 dCi-2.2 Di

oe: 546184M400

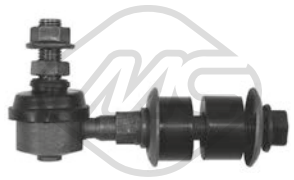

06967 L: 85 mm
biellette barre stabilisatrice [des deux côtés de l'essieu avant] ALMERA I,BLUEBIRD,PRIMERA 1.4-1.4 GX-1.6-1.6 SLX-1.8 i 16V-1.8 T-2.0-2.0 D-2.0 i-LX

oe: 5461850Y00 -- 54618D5010



06968 L: 165 mm
biellette barre stabilisatrice [des deux côtés de l'essieu avant] PRIMERA 1.6 16V-1.8 16V-2.0 16V 4x4-2.0 D-2.0 GT-2.0 16V-2.0 i-2.0 TD

oe: 5461890J11 -- 5461890J10

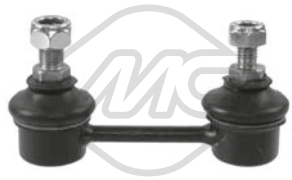

06994 Ø 8,0 mm L: 90,5 mm
biellette barre stabilisatrice [des deux côtés du pont arrière] PRIMERA 1.6-1.8-1.9 dCi-2.0-2.2 dCi-2.2 Di

oe: 56261AW000 -- 56261AV611



52081
bras de suspension [essieu avant droit] PRIMERA 1.6-1.6 16V-1.8 16V-2.0 16V 4x4-2.0 16V-2.0 D-2.0 GT-2.0 i-2.0 TD

oe: 545242F010 -- 5452486J10



52091
bras de suspension [essieu avant gauche] PRIMERA 1.6-1.6 16V-1.8 16V-2.0 16V 4x4-2.0 16V-2.0 D-2.0 GT-2.0 i-2.0 TD

oe: 545252F010 -- 5452586J10



53103 Ø 38 mm
rotule de suspension [essieu avant] ALMERA II,PRIMERA 1.5-1.5 dCi-1.6-1.6 16V-1.8-1.8 16V-2.0 16V 4x4-2.0 16V-2.0 D-2.0 GT-2.0 TD-2.0 i-2.2 Di-2.2 dCi

oe: 4016050J25 -- 4016060Y60



57326 Ø 23 mm
palier barre stabilisatrice [des deux côtés de l'essieu avant] PRIMERA 1.6-1.8-1.9 dCi-2.0-2.2 dCi-2.2 Di

oe: 546132Y003



57337 Ø 15 mm Ø 40 mm
silentbloc bras de suspension [intérieur essieu avant inférieur] PRIMERA 2.0 16V

oe: MB109684 -- MB109684



57390 Ø 16,0 mm Ø 43,0 mm
silentbloc bras de suspension [des deux côtés de l'essieu avant] PRIMERA 2.0 16V

oe: MB633820



57391 Ø 18,0 mm Ø 45,0 mm
silentbloc bras de suspension [des deux côtés de l'essieu avant] PRIMERA 2.0 16V

oe: MB633870 -- MB633870

© INDUSTRIAL METALCAUCHO, S.L.U.



02463 Ø 18 mm Ø 45 mm L: 38,5 mm
butée élastique [avant] BLUEBIRD 1.6-1.8-2.0 D-2.0 i

oe: 55045G2500



06425 Ø 16 mm Ø 27 mm L: 45 mm
butée élastique [inférieur] PRIMERA 2.0 16V

oe: MB584530 -- MT362394



57296
support amortisseur [des deux côtés de l'essieu avant] ALMERA I 1.4-1.4 GX-1.6-1.6 SLX-2.0 D-LX

oe: 5432050Y12



Ø 148 mm

90003 H: 67.7 mm
moyeu de roue [des deux côtés du pont arrière] PRIMERA 1.6-1.8-1.9 dCi-2.0-2.2 dCi-2.2 Di

oe: 43200AV700

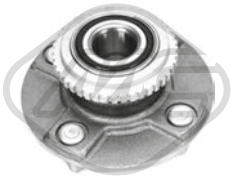

Ø 148 mm

90028 H: 73 mm
moyeu de roue [des deux côtés du pont arrière] ALMERA II,PRIMERA 1.5-1.5 dCi-1.6 16V-1.8-1.8 16V-2.0 16V-2.0 TD-2.2 dCi-2.2 Di

oe: 432009F510 -- 432002F500



Ø 122 mm
Nombre de dents: 25

90268 H: 90 mm
moyeu de roue [essieu avant] ALMERA I 1.4 GX-1.6 SLX-2.0 D-LX

oe: 402020M010



Ø 136 mm
Nombre de dents: 25

90274 H: 80.5 mm
moyeu de roue [essieu avant] ALMERA II 1.5-1.8

oe: 402024M405 -- 402024M405



Ø 136 mm
Nombre de dents: 27

90295 H: 75 mm
moyeu de roue [essieu avant] ALMERA TINO,PRIMERA 1.6-1.8-1.9 dCi-2.0-2.2 dCi-2.2 Di

oe: 402024U010 -- 40202BU000



74036 Ø 76 mm
kit de roulements de roue [essieu arrière] PRIMERA 1.6-1.6 16V-1.8 16V-2.0 16V 4x4-2.0 16V-2.0 D-2.0 GT-2.0 i-2.0 TD

oe: 4021090J00 -- 4021032R06



74058 Ø 74 mm
kit de roulements de roue [essieu arrière] ALMERA I 1.4-1.4 GX-1.6-1.6 SLX-2.0 D-LX

oe: 4021050Y05 -- 4021050Y00

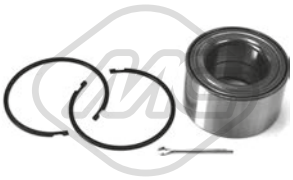

74094 Ø 76 mm
kit de roulements de roue [essieu arrière] ALMERA TINO,PRIMERA 1.6-1.8-1.9 dCi-2.0-2.2 dCi-2.2 Di

oe: 402102Y000



74099 Ø 74 mm
kit de roulements de roue [essieu arrière] ALMERA II 1.5-1.5 dCi-1.8-2.2 dCi-2.2 Di

oe: 4021095F0A -- 402104M400



Ø 24 - 80 mm
01155 kit **00155**
kit soufflet transmission [côté roue des deux côtés de l'essieu avant] PRIMERA 2.0

oe: 39241BM725 -- 39241BM726



Ø 21 - 78 mm
01181 kit **00181**
kit soufflet transmission [côté roue des deux côtés de l'essieu avant] PRIMERA

oe: 392414F427 -- 392414F425



Ø 23 - 95 mm
01184 kit **00184**
kit soufflet transmission [côté roue des deux côtés de l'essieu avant] ALMERA TINO,BLUEBIRD 1.6-1.8 i 16V-1.8 T-2.0 D-2.0-2.0 i

oe: 3924110E25 -- 3924110E25

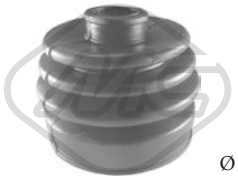

Ø 23 - 80 mm
01216 kit **00216**
kit soufflet transmission [du côté boîte de vitesses des deux côtés du pont arrière des deux côtés de l'essieu avant] ALMERA TINO 1.8

oe: 4950626S00



Ø 22 - 74 mm
01234 kit **00234**
kit soufflet transmission [du côté boîte de vitesses des deux côtés de l'essieu avant] PRIMERA 2.2 dCi

oe: 392410F00A -- 392410F000



Ø 22 - 90 mm
01284 kit **00284**
kit soufflet transmission [côté roue des deux côtés de l'essieu avant] PRIMERA 2.0 16V-2.0 16V 4x4-2.0 GT-2.0 i

oe: 44333SM4013 -- 44333SM4003

© INDUSTRIAL METALCAUCHO, S.L.U.



Ø 19 - 69 mm

01532E kit

kit soufflet transmission [côté roue] ALMERA TINO 1.8

oe:



Ø 22 - 88 mm

01818 kit

kit soufflet transmission [côté roue des deux côtés de l'essieu avant] PRIMERA 2.0 16V-2.0 16V 4x4-2.0 D-2.0 GT

oe: 3924171J25



Ø 27 - 89 mm

11038 kit **10038**

kit soufflet transmission [côté roue des deux côtés de l'essieu avant] ALMERA TINO,PRIMERA 2.2 dCi-2.2 Di

oe: C9241BU100 -- C9B41BU100



Ø 25 - 83 mm

11083 kit **10083**

kit soufflet transmission [du côté boîte de vitesses des deux côtés de l'essieu avant] ALMERA II,ALMERA TINO 2.2 dCi-2.2 Di

oe: 397415M325 -- 397415N425



Ø 25 - 88 mm

11088 kit **10088**

kit soufflet transmission [du côté boîte de vitesses des deux côtés de l'essieu avant] ALMERA II,ALMERA TINO,PRIMERA 2.2 dCi-2.2 Di

oe: 39742BU100 -- 39742BU110



Ø 25 - 88 mm

11097 kit **10097**

kit soufflet transmission [côté roue des deux côtés de l'essieu avant] ALMERA II 2.2 dCi-2.2 Di

oe: 392415M325 -- 392419E025



Ø 20 - 75 mm

11120 kit **10120**

kit soufflet transmission [côté roue des deux côtés de l'essieu avant] ALMERA I,ALMERA II 1.4-1.4 GX-1.5-LX

oe: 3924150A89 -- 3924105U25



Ø 22 - 74 mm

11180 kit **10180**

kit soufflet transmission [du côté boîte de vitesses des deux côtés de l'essieu avant] PRIMERA 2.0 GT-2.0 16V-2.0 i

oe: 392410F00A -- 392410F000

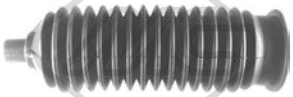

Ø 12 - 47 mm

01348 kit **00348**

kit soufflet crémaillère direction PRIMERA 1.6-1.6 16V-1.8 16V-2.0 16V 4x4-2.0 16V-2.0 D-2.0 GT-2.0 i-2.0 TD

oe: 48203Q9025

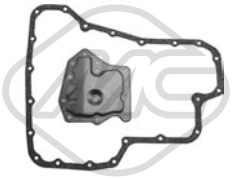

21086

filtre transmission ALMERA I,ALMERA II,ALMERA TINO,PRIMERA 1.6 SLX-1.6-1.8 16V-1.8-2.0 16V 4x4-2.0 16V-2.0 D-2.0 GT-2.0 i

oe: 3172831X01 -- 3139731X02



04734 Ø 152 - 155 mm - 7 gorges

poulie vilebrequin avec amortisseur de vibrations PRIMERA 1.9 dCi

oe: 8200523083 -- 8200376968

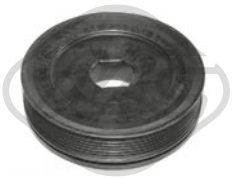

05651 Ø 156 mm - 7 gorges

poulie vilebrequin avec amortisseur de vibrations PRIMERA

oe: 8200361247 -- 8200767762



14734 Ø 152 - 155 mm - 7 gorges

kit poulie vilebrequin avec amortisseur de vibrations PRIMERA 1.9 dCi

oe: 8200523083 -- 8200376968



14735 Ø 150 - 155 mm - 6 gorges

kit poulie vilebrequin avec amortisseur de vibrations ALMERA II 1.5 dCi

oe: 1230300QAY -- 1230300QAU



04913 Ø 48.8 mm - 6 gorges

poulie alternateur ALMERA II 1.5 dCi

oe: 7700426849

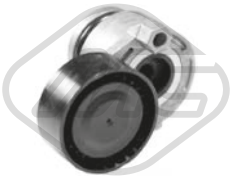

05157 Ø 65 mm

galet tendeur alternateur ALMERA II 1.5 dCi

oe: 11955BN703 -- 11955BN701



05262 Ø 65 mm

galet tendeur alternateur PRIMERA 1.9 dCi

oe: 117507271R -- 4916084A80



07108

kit de distribution ALMERA II,ALMERA TINO,PRIMERA 2.2 dCi-2.2 Di

oe: 13091EB300 -- 13085EB310

© INDUSTRIAL METALCAUCHO, S.L.U.

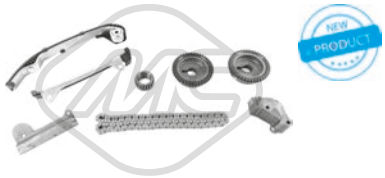

07113
kit de distribution ALMERA II,ALMERA TINO,PRIMERA 1.5-1.8 16V-1.8

oe: 130917J600 -- 130857J610

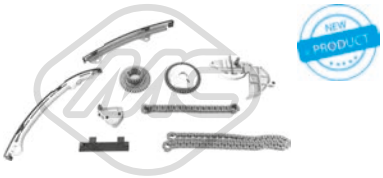

07116
kit de distribution PRIMERA 2.0

oe: 130916N210 -- 130856N210



80277 L: 695/467 mm
cable commande d'embrayage PRIMERA 2.0 16V-2.0 16V 4x4-2.0 D-2.0 GT-2.0 i

oe: 3077097J10 -- 3077097J10



80349 L: 725/503 mm
cable commande d'embrayage ALMERA I 1.4-1.4 GX-1.6-1.6 SLX-LX

oe: 307702M115 -- 307701M200



82283 L: 735/521 mm
cable commande d'embrayage PRIMERA 1.6

oe: 3077099J11 -- 3077099J11



82284 L: 717/490 mm
cable commande d'embrayage PRIMERA 2.0 16V-2.0 GT-2.0 i

oe: 3077094J10 -- 3077094J11

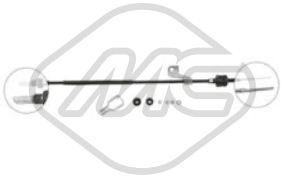

82289 L: 722/480 mm
cable commande d'embrayage PRIMERA 1.6 16V-2.0 16V-2.0 TD

oe: 307702F221 -- 307702F220



00054
support echappement BLUEBIRD,PRIMERA 1.6-2.0-2.0 16V-2.0 D-2.0 16V 4x4-2.0 GT-2.0 i

oe: 20650D0102

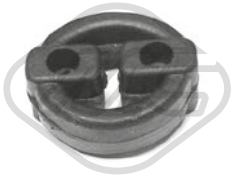

00095
support echappement ALMERA I,PRIMERA 1.4-1.6-2.0 i

oe: 2065069A00 -- 2065051E00



02726
support echappement PRIMERA 1.6-1.8-2.0 16V-2.0-2.0 D-2.0 GT-2.0 i

oe: 2865821000



07066
support echappement ALMERA II,ALMERA TINO 1.5-1.8

oe: 206511KB1A -- 20651JJ00B



07071
support echappement ALMERA II,ALMERA TINO 1.5-1.5 dCi-1.8-2.2 dCi-2.2 Di

oe: 20651JD00B -- 20651EN300



41007
support d'échappement ALMERA I,PRIMERA 1.4-1.4 GX-1.6 16V-1.6-1.6 SLX-1.8 16V-2.0 TD-2.0 D-2.0 16V-LX

oe: 2065069A00 -- 2065051E00

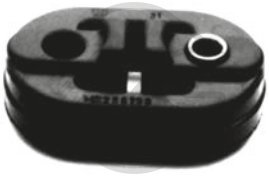

41026
support d'échappement PRIMERA 1.6-2.0 16V-2.0 D-2.0 GT-2.0 i

oe: 2865821000

84764
cable frein de stationnement PRIMERA 1.6-1.8-1.9 dCi-2.0-2.2 dCi-2.2 Di

oe: 36531BA00B -- 36531AV601



03195
tube d'eau métallique

oe: 8200261590 -- 8200552604

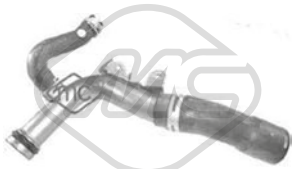

03227
tube métallique 2.0 dCi

oe: 8200370717 -- 8200717364

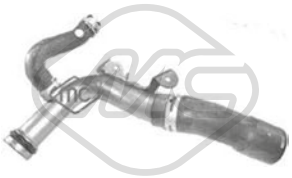

03228
tube métallique 2.0 dCi

oe: 8200365275 -- 8200801589



03288
bride liquide refroidissement 89 °C 1.5 dCi-2.0 dCi

oe: 1106000QAL -- 1106000Q0W



03289
thermostat d'eau 82 °C 1.6-2.0

oe: 21200ET01A -- 21200ET000



03563 Pression [bar]: 1.40
bouchon vase d'expansion 1.5 dCi-1.6-1.6 dCi-2.0-2.0 dCi

oe: 21430AX30A -- 21430AX300



03663
tube d'eau

oe: 8200134513 -- 7700101229



03679
bride liquide refroidissement 89 °C

oe: 8200954328 -- 8200558751



03769
bride liquide refroidissement 1.5 dCi

oe: 7701476282

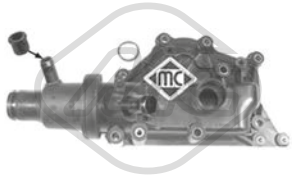

03773
bride liquide refroidissement 89 °C

oe: 8200700094 -- 8200700094



03859
bride liquide refroidissement 83 °C

oe: 8200907243 -- 8200801567

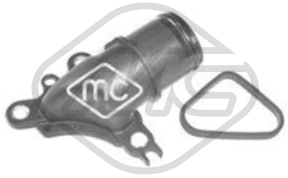

03924
bride liquide refroidissement

oe: 4431217 -- 7701476602



09156
durit de radiateur

oe: 7701061051 -- 7701061051



09890
durit refroidissement [inférieur] 1.5 dCi-1.6-2.0 dCi-2.0

oe: 21503JD50B



09892
durit de radiateur 1.6-1.6 dCi

oe: 21503JD000 -- 21503JD00A



03617
bouchon de remplissage d'huile

oe: 8200046919 -- 9112028



03619
bouchon de remplissage d'huile

oe: 8200062947 -- 7700111741



04641
jeu bouchon arbre à cames 1.6

oe: 91160211 -- 93161003

© INDUSTRIAL METALCAUCHO, S.L.U.



03838 Ø 70 mm
couvercle filtre huile 2.0 dCi

oe: 7701476503



06313
carter d'huile 2.0

oe: 313901XF01



00670 Filetage: 16x150
bouchon carter d'huile

oe: 7703075152 -- 7903075033



02024 Ø 14 mm Ø 22 mm
rondelle carter 1.5 dCi

oe: 0164.54 -- 0164.54



02318 Filetage: M12x1,25x11,5
bouchon carter d'huile 1.6-2.0

oe: 1112801M00 -- 1112801M05



05655 Filetage: 16x150
bouchon carter d'huile

oe: 7903075033 -- 7703075348



05749
radiateur d'huile 1.5 dCi

oe: 2130000Q0H -- 2130000Q0C

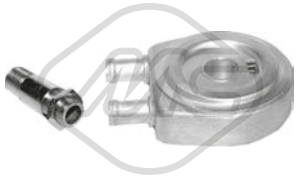

05943
radiateur d'huile 1.5 dCi

oe: 7700853915 -- 7700114036

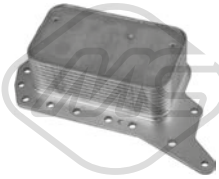

39063
radiateur d'huile 1.6 dCi

oe: 2130500QAE



39064
radiateur d'huile 2.0 dCi

oe: 1520000Q0E -- 1520000Q0F



39108
radiateur d'huile 1.5 dCi

oe: 2130000Q0H -- 2130000Q0C



03925 L: 570 mm
jauge de niveau d'huile

oe: 8200825631 -- 4435080

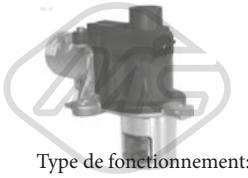

Type de fonctionnement: électrique

93070
vanne EGR sans joint d'étanchéite 1.5 dCi

oe: 8200561269 -- 8200550361



Type de fonctionnement: électrique

93082
vanne EGR sans joint d'étanchéite 2.0 dCi

oe: 1495600Q1J -- 1471000Q0Y



05381
pignon pompe d'injection

oe: 8200183669 -- 8200183669



92132
tuyau carburant 1.5 dCi

oe: 8200934107

© INDUSTRIAL METALCAUCHO, S.L.U.

CIRCUIT TURBO COMPRESSEUR

moteur 1.5dCI de 103-106-110CV

1	09819	durit turbo parte droite intercooler
	09820	durit turbo droite (430mm)

C80M5616M11757TURBOP1 NISSAN QASHQAI I 12/2006 -

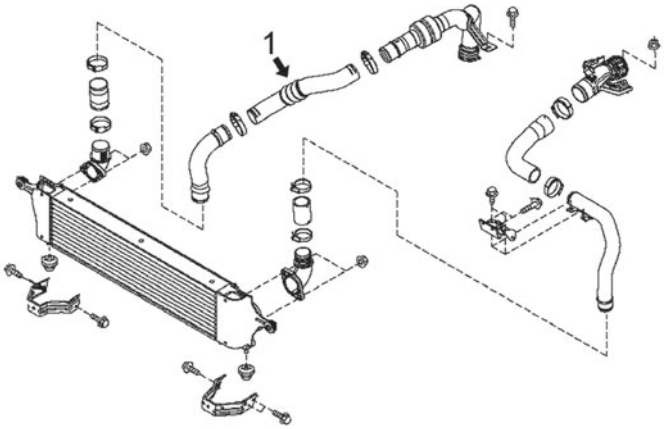

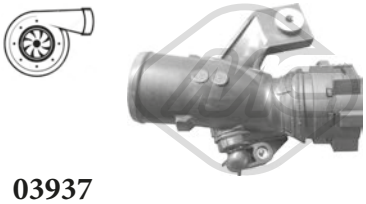

03937
durit turbo 1.5 dCi

oe: 14460JD51B -- 14460BB31A

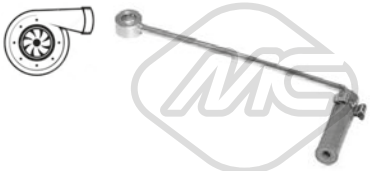

03959
turbocompresseur, suralimentation 1.5 dCi

oe: 1412000Q1G

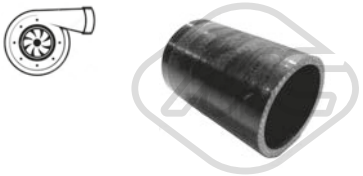

07415 Ø 44 mm Ø 53 mm L: 75 mm
durit turbo [entrée] 1.5 dCi

oe: 14463JD71B -- 14463JD51B



07416 L: 365 mm
durit turbo 1.5 dCi

oe: 14463JD50D



09819
durit turbo [droite] 1.5 dCi

oe: 14463JD50A -- 14463JD56A



09820 L: 430 mm
durit turbo [droite] 1.5 dCi

oe: 14463BB30C -- 14463BB30B

© INDUSTRIAL METALCAUCHO, S.L.U.

SUSPENSION AVANT & SUPPORTS DE MOTEUR

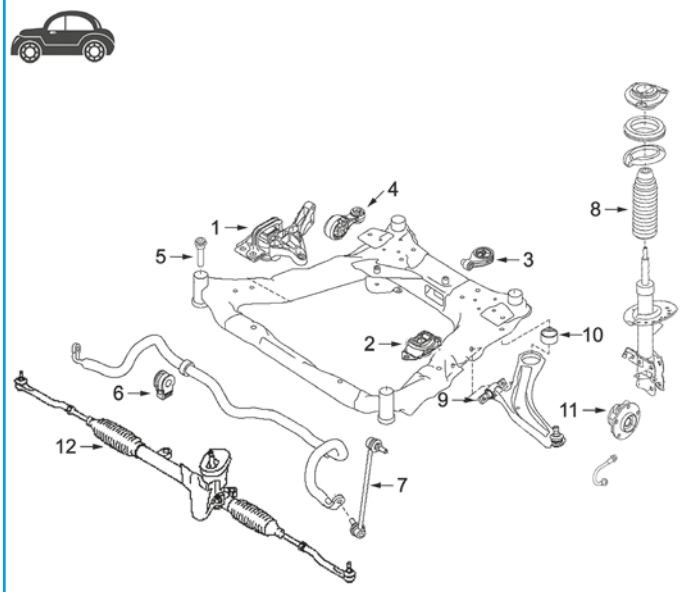

1	04636	support moteur à droite 1.6/16v
	06135	support moteur à droite 1.5Dci
	06136	support moteur à droite 2.0Dci
	57700	support moteur à droite 1.6
2	04625	support moteur G 1.5DCi-1.6/16v
3	06137	support moteur arrière 1.5Dci
	06138	support moteur arrière 2.0Dci
	06145	support moteur arrière 1.6/16v et 2.0 essence
	57714	support moteur arrière 1.6dCi-2.0dCi 4x4
4	04627	biellette support moteur à droite 1.5Dci-1.6/16v
5	01001	support moteur AV
6	06139	palier de barre stabilisatrice
7	06141	biellette droite barre stabilisatrice
	06142	biellette embout barre stabilisatrice
8	06272	kit butée amortisseur et cache poussière
9	06131	silentbloc
10	06134	silentbloc
12	01121	kit soufflet crémaillère direction

C80M5616M11757SOPDP1 NISSAN QASHQAI I 12/2006 -



01001
support moteur [avant] 1.5 dCi-1.6-2.0-2.0 dCi

oe: 54466JD000



04625
support moteur [gauche] 1.5 dCi

oe: 11220JD50A -- 11220JD000

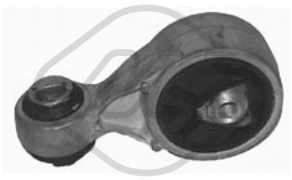

04627
support de bascule [droite] 1.5 dCi

oe: 8200355673



04636
support moteur [droite] 1.6

oe: 8200014931

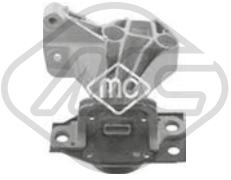

06135
support moteur [droite] 1.5 dCi

oe: 11210JD500

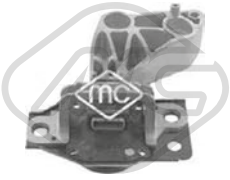

06136
support moteur [droite] 2.0 dCi

oe: 11210JD700

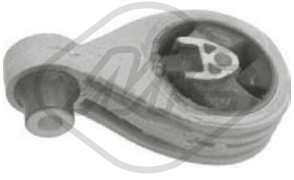

06137
support moteur [arrière] 1.5 dCi

oe: 11360JD500



06138
support moteur [arrière] 2.0 dCi

oe: 11360JD701

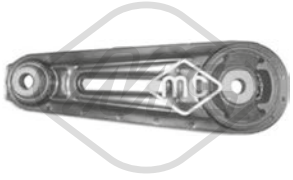

06145
support moteur [arrière] 1.6-2.0

oe: 11360JY20B -- 11360JD000



57700
support moteur [droite] 1.6

oe: 11210JD00A -- 11210JD000



57714
support moteur [arrière] 1.6 dCi-2.0 dCi

oe: 11360JD70A



02146
silentbloc triangle [des deux côtés du pont arrière] 1.5 dCi-1.6-1.6 dCi-2.0-2.0 dCi

oe: 55501JD00A -- 55502JD00A



06131
silentbloc triangle [essieu avant] 1.5 dCi-1.6-2.0-2.0 dCi

oe: 545055212R -- 54500JG000



06134
silentbloc triangle [essieu avant] 1.5 dCi-1.6-2.0 dCi

oe: 545055212R -- 54501JG000

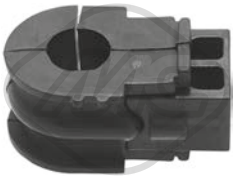

06139 Ø 21,0 mm
palier barre stabilisatrice [des deux côtés de l'essieu avant] 1.6 dCi-2.0 dCi

oe: 54613JD04A



06140 Ø 17 mm
palier barre stabilisatrice [essieu arrière] 1.5 dCi-1.6-2.0-2.0 dCi

oe: 54613JD17A



06141 Ø 10 mm L: 300 mm
biellette barre stabilisatrice [essieu avant droit] 1.5 dCi-1.6-2.0-2.0 dCi

oe: 54618JD00A

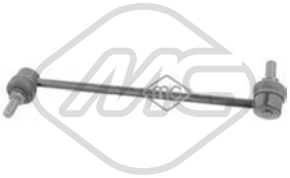

06142 Ø 10 mm L: 300 mm
biellette barre stabilisatrice [essieu avant gauche] 1.5 dCi-1.6-2.0-2.0 dCi

oe: 54668JD00A



06143 Ø 12,2 mm L: 142,5 mm
biellette barre stabilisatrice [essieu arrière droit] 1.5 dCi-1.6-2.0-2.0 dCi

oe: 55618JD00A



06144 Ø 12,2 mm L: 142,5 mm
biellette barre stabilisatrice [essieu arrière gauche] 1.5 dCi-1.6-2.0-2.0 dCi

oe: 55619JD00A

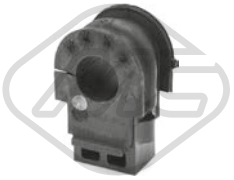

07031 Ø 23,0 mm
palier barre stabilisatrice [des deux côtés de l'essieu avant] 1.5 dCi-1.6-1.6 dCi-2.0-2.0 dCi

oe: 54613JD03A



07041 Ø 18,0 mm
palier barre stabilisatrice [des deux côtés du pont arrière] 1.5 dCi-1.6-2.0-2.0 dCi

oe: 54613JD18C

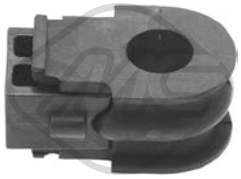

57278 Ø 22,0 mm
palier barre stabilisatrice [des deux côtés de l'essieu avant] 1.5 dCi-1.6-2.0

oe: 54613JD02A

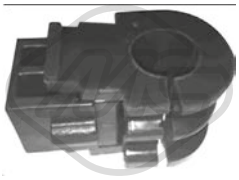

57480
palier barre stabilisatrice 1.5 dCi-1.6-1.6 dCi-2.0-2.0 dCi

oe: 54613JD03B



05784
support moteur [avant]

oe: 7701056972



06272
jeu soufflet butée amortisseur [des deux côtés de l'essieu avant] 1.5 dCi-1.6-1.6 dCi-2.0-2.0 dCi

oe: 54050JD000 -- 54050JD00A



Ø 136 mm

90223 H: 58 mm
moyeu de roue [essieu avant] 1.5 dCi-1.6-1.6 dCi-2.0-2.0 dCi

oe: 402023PU0A -- 402021KA0A

© INDUSTRIAL METALCAUCHO, S.L.U.



Ø 26 - 80 mm

01254 kit **00254**

kit soufflet transmission [côté roue des deux côtés de l'essieu avant]

oe: 7701209251 -- 71750896



Ø 16 - 62 mm

01275 kit

kit soufflet transmission [côté roue] 1.5 dCi-1.6-2.0 dCi

oe: 3924120625



Ø 28 - 80 mm

01276 kit

kit soufflet transmission [du côté boîte de vitesses] 2.0 dCi

oe: C974174010



Ø 23 - 73.5 mm

01277 kit

kit soufflet transmission [du côté boîte de vitesses des deux côtés de l'essieu avant]

oe: C97DAJA00A



Ø 30 - 99 mm

01278 kit **00278**

kit soufflet transmission [côté roue des deux côtés de l'essieu avant] 1.6 dCi-2.0 dCi

oe: 392410001R -- C9241JA11A



Ø 26 - 81 mm

01279 kit **00279**

kit soufflet transmission [côté roue des deux côtés de l'essieu avant] 1.5 dCi-1.6-2.0-2.0 dCi

oe: C9241JD0JB



Ø 25.5 - 76.5 mm

01290 kit

kit soufflet transmission [du côté boîte de vitesses des deux côtés de l'essieu avant] 1.5 dCi

oe: C9741JD52B



Ø 28 - 85 mm

11090 kit **10090**

kit soufflet transmission [côté roue des deux côtés de l'essieu avant] 1.5 dCi-2.0

oe: C92DAJA00A -- C9BDAJA0JA



Ø 22 - 70 mm

11108 kit **10108**

kit soufflet transmission [du côté boîte de vitesses des deux côtés de l'essieu avant] 1.5 dCi-1.6-2.0 dCi

oe: C9741JD02B -- C9741JD0JB



Ø 14 - 50 mm

01121 kit **00121**

kit soufflet crémaillère direction 1.5 dCi-1.6-2.0

oe: 48203JD01A



04611 Ø 151 mm - 7 gorges

poulie vilebrequin avec amortisseur de vibrations

oe: 8200817574 -- 8200619927

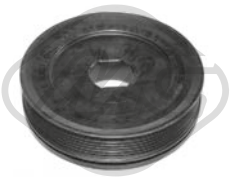

05651 Ø 156 mm - 7 gorges

poulie vilebrequin avec amortisseur de vibrations 2.0 dCi

oe: 8200361247 -- 8200767762



05262 Ø 65 mm

galet tendeur alternateur 1.5 dCi

oe: 117507271R -- 4916084A80



05952 Ø 17 mm Ø 55 mm - 6 gorges

poulie alternateur

oe: 7701477689 -- 7701477689



06015 Ø 17 mm Ø 49 mm - 7 gorges

poulie alternateur 2.0 dCi

oe: 23100JG71B

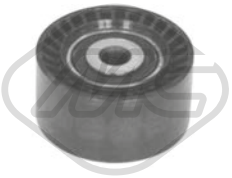

57079 Ø 60,00 mm

galet tendeur 1.6 dCi-2.0 dCi

oe: 1192700Q0G -- 119254EB0A



05543 Nombre de dents: 20

roue dentée, vilebrequin

oe: 8200371496



06060

kit de distribution 2.0 dCi

oe: 130C12127R -- 8200334315

© INDUSTRIAL METALCAUCHO, S.L.U.



35087
jeu couvres courroie 1.5 dCi

oe: 135024451R -- 135024451R

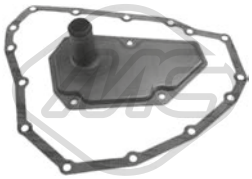

21087
filtre transmission 1.6-2.0

oe: 317283JX0A

57804
revêtement de pédale 1.5 dCi

oe: 465311HA0A



07069
support echappement 1.5 dCi-1.6-1.6 dCi-2.0-2.0 dCi

oe: 20651JD00C -- 20651JD00A



07071
support echappement 1.5 dCi-1.6-1.6 dCi-2.0-2.0 dCi

oe: 20651JD00B -- 20651EN300



02072
pompe lave-glaces 1.5 dCi-1.6-1.6 dCi-2.0-2.0 dCi

oe: 8200246091 -- 7700428390



68011 L: 305 mm
bras + balai essuie-glace [arrière] 1.5 dCi-2.0-2.0 dCi

oe: 28781JD00A

© INDUSTRIAL METALCAUCHO, S.L.U.

CIRCUIT D'EAU

moteur 1.5 dCi

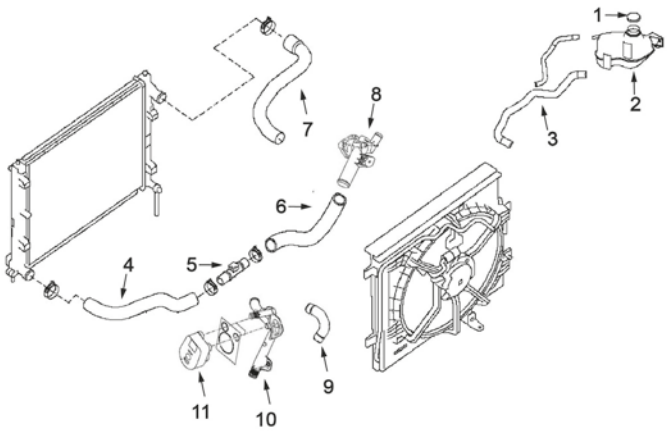

1	03563	bouchon de vase d'expansion
2	30156	vase d'expansion
4	09890	durit radiateur inf.
5	97421	durit radiateur
10	30170	durit refroidissement
11	39108	échangeur d'huile

C80M11757CAP2 NISSAN QASHQAI II 11/2013 -

CIRCUIT D'EAU

moteur 1.6 dCi

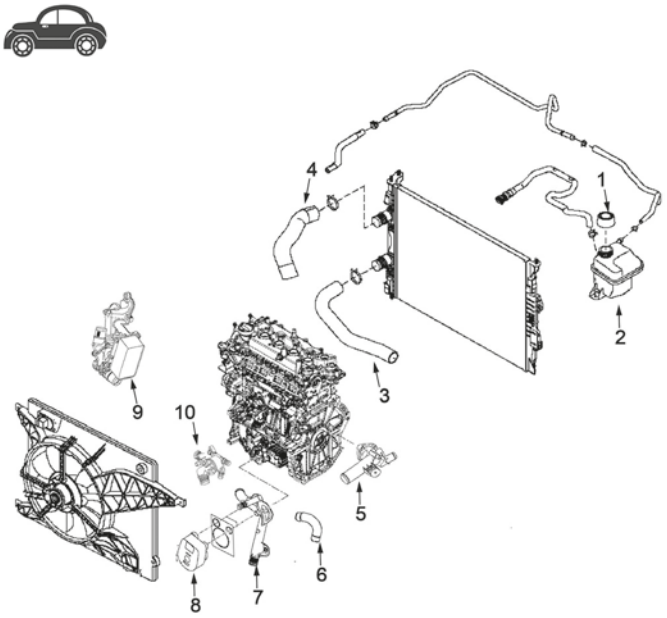

1	03563	bouchon de vase d'expansion
2	30156	vase d'expansion
3	09890	durit radiateur inf.
	09892	durit radiateur inf.
7	30170	durit refroidissement
8	39108	échangeur d'huile
9	39063	échangeur d'huile
10	30157	bride de thermostat

C80M11757CAP3 NISSAN QASHQAI II 11/2013 -



03563 Pression [bar]: 1.40
bouchon vase d'expansion 1.5 dCi-1.6 dCi

oe: 21430AX30A -- 21430AX300



09890
durit refroidissement [inférieur] 1.5 dCi-1.6 dCi-1.6 DIG-T

oe: 21503JD50B



09892
durit de radiateur 1.6 dCi

oe: 21503JD000 -- 21503JD00A



30156
vase d'expansion 1.5 dCi-1.6 dCi

oe: 217114EA0A



30157
bride liquide refroidissement 80 °C 1.6 dCi

oe: 1106100Q2C



30170
tube refroidissement 1.5 dCi

oe: 1405600Q0H



97421
durit de radiateur 1.5 dCi

oe: 21537JD70A



98021
durit de radiateur 1.6 DIG-T

oe: 14056BV80A



98022
durit de radiateur 1.6 DIG-T

oe: 14056BV80B

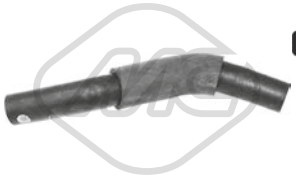

98023
durit de radiateur 1.6 DIG-T

oe: 14056BV80C



98169
durit de radiateur 1.6 dCi

oe: 215014EB0A



98203
durit de radiateur 1.5 dCi

oe: 215034EA2A



98204
durit de radiateur 1.6 dCi

oe: 215034EB0A



98205
durit de radiateur 1.6 dCi

oe: 215034EB2A



98219
durit de radiateur 1.6 DIG-T

oe: 215374EB6A



98239
durit de radiateur 1.6 dCi

oe: 21742BD70A



39227
bouchon de remplissage d'huile 1.5 dCi-1.6 dCi

oe: 1525500Q0B

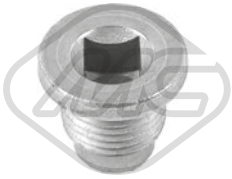

39535
bouchon carter d'huile 1.5 dCi
Filetage: M16x1,5

oe: 1112800Q0A

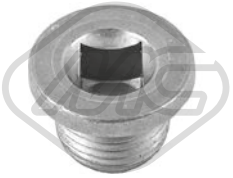

39536
bouchon carter d'huile 1.6 dCi
Filetage: M18×1.5

oe: 1112800Q0B



05749
radiateur d'huile 1.5 dCi-1.6 dCi

oe: 2130000Q0H -- 2130000Q0C

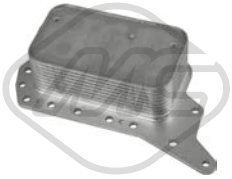

39063
radiateur d'huile 1.6 dCi

oe: 2130500QAE

© INDUSTRIAL METALCAUCHO, S.L.U.



39108
radiateur d'huile 1.5 dCi

oe: 2130000Q0H -- 2130000Q0C



97897
durit huile 1.6 DIG-T

oe: 11823BV81D



39226 L: 535 mm
jauge de niveau d'huile 1.5 dCi

oe: 1114000Q3B



39229 L: 530 mm
jauge de niveau d'huile 1.6 dCi

oe: 1114000Q2L



97908
durit recyclage 1.6 DIG-T

oe: 11823BV80A



97909
durit recyclage 1.6 DIG-T

oe: 11823BV80C



97910
durit recyclage 1.6 DIG-T

oe: 11823BV81C



97921
durit recyclage 1.5 dCi

oe: 1182900Q0B



92132
tuyau carburant 1.5 dCi

oe: 8200934107

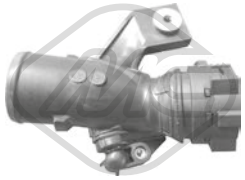

03937
durit turbo 1.5 dCi

oe: 14460JD51B -- 14460BB31A



03959
turbocompresseur, suralimentation 1.5 dCi

oe: 1412000Q1G



07415 Ø 44 mm Ø 53 mm L: 75 mm
durit turbo [entrée] 1.5 dCi

oe: 14463JD71B -- 14463JD51B



07416 L: 365 mm
durit turbo 1.5 dCi

oe: 14463JD50D



09819
durit turbo [droite] 1.5 dCi

oe: 14463JD50A -- 14463JD56A



09820 L: 430 mm
durit turbo [droite] 1.5 dCi

oe: 14463BB30C -- 14463BB30B

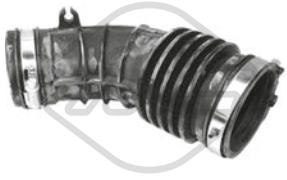

97956
durit filtre à air 1.5 dCi

oe: 165764EA0B



97957
durit filtre à air 1.6 dCi

oe: 165764EB0B



97958
durit filtre à air 1.6 DIG-T

oe: 16576BD70A

© INDUSTRIAL METALCAUCHO, S.L.U.

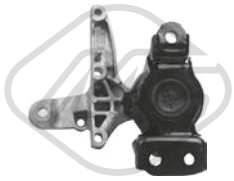

57072
support moteur [droite] 1.5 dCi

oe: 112104EA0B



57074
support moteur [gauche] 1.5 dCi-1.6 DIG-T

oe: 112202558R



57076
support moteur [arrière] 1.5 dCi-1.6 dCi-1.6 DIG-T

oe: 113604EA0A

57077
support moteur [droite] 1.6 dCi

oe: 112104BE0A

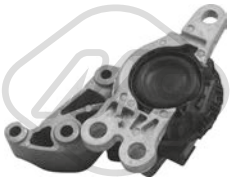

57078
support moteur [droite] 1.6 dCi

oe: 112104BE0B

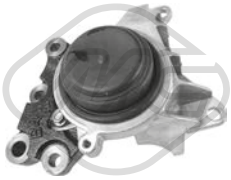

57705
support moteur [gauche] 1.6 dCi

oe: 112204EB0A



06140 Ø 17 mm
palier barre stabilisatrice [essieu arrière] 1.5 dCi-1.6 dCi-1.6 DIG-T

oe: 54613JD17A



06662
silentbloc bras de suspension [essieu avant] 1.2 DIG-1.5 dCi-1.6 dCi-T

oe: 545014EA0A



06663
silentbloc bras de suspension [essieu avant] 1.2 DIG-1.5 dCi-1.6 dCi-T

oe: 545014EA0A

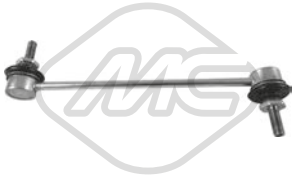

40050
biellette barre stabilisatrice [des deux côtés de l'essieu avant] 1.5 dCi

oe: 546183LH0A



44018 Ø 22 mm
palier barre stabilisatrice [des deux côtés de l'essieu avant] 1.2 DIG-1.5 dCi-1.6 dCi-1.6 DIG-T-T

oe: 546134EA0B



57087 L: 285 mm
biellette barre stabilisatrice [des deux côtés de l'essieu avant] 1.2 DIG-1.5 dCi-1.6 dCi-T

oe: 54618BA60A -- 54618BA60A

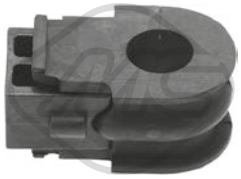

57278 Ø 22,0 mm
palier barre stabilisatrice [des deux côtés de l'essieu avant] 1.2 DIG-T

oe: 54613JD02A



40054
soufflet amortisseur [des deux côtés du pont arrière] 1.5 dCi

oe: 552401HA0B



57089
soufflet amortisseur 1.5 dCi-1.6 dCi-1.6 DIG-T

oe: 540344EA1A

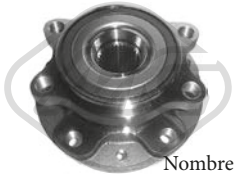

Ø 136 mm
Nombre de dents: 29
90072 H: 79.5 mm
moyeu de roue [des deux côtés de l'essieu avant] 1.5 dCi-1.6 dCi-1.6 DIG-T

oe: 402024EA0A



Ø 148 mm
90075 H: 120.5 mm
moyeu de roue [des deux côtés du pont arrière] 1.5 dCi-1.6 dCi-1.6 DIG-T

oe: 432024EA0A



Ø 148 mm
Nombre de dents: 24.4
90076 H: 100.5 mm
moyeu de roue [des deux côtés du pont arrière] 1.6 dCi

oe: 432024EG0A

© INDUSTRIAL METALCAUCHO, S.L.U.



Ø 28,5 - 92.5 mm

11042 kit **10042**

kit soufflet transmission [côté roue des deux côtés de l'essieu avant] 1.6 dCi

oe: C92414EB0A



Ø 25,5 - 68,5 mm

11160 kit **10160**

kit soufflet transmission [du côté boîte de vitesses] 1.6 dCi

oe: C97DA1KB0C



Ø 25 - 69,5 mm

11568 kit **10568**

kit soufflet transmission [du côté boîte de vitesses essieu avant] 1.5 dCi

oe: C97411KB0C

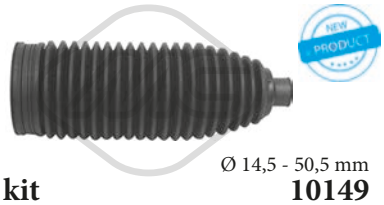

Ø 14,5 - 50,5 mm

11149 kit **10149**

kit soufflet crémaillère direction 1.5 dCi-1.6 dCi-1.6 DIG-T

oe: D82034BA0A

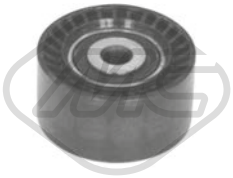

Ø 60,00 mm

57079

galet tendeur 1.6 dCi

oe: 1192700Q0G -- 119254EB0A



35087

jeu couvres courroie 1.5 dCi

oe: 135024451R -- 135024451R

57781

revêtement de pédale 1.6 DIG-T

oe: 465314CA2A

57803

revêtement de pédale 1.6 dCi-1.6 DIG-T

oe: 4653100Q0G



07069

support echappement 1.5 dCi-1.6 dCi-1.6 DIG-T

oe: 20651JD00C -- 20651JD00A



07071

support echappement 1.6 DIG-T

oe: 20651JD00B -- 20651EN300



41044

support échappement 1.5 dCi-1.6 dCi-1.6 DIG-T

oe: 206514EA3A

© INDUSTRIAL METALCAUCHO, S.L.U.



03254
thermostat d'eau 82 °C SUNNY III 1.4 i-1.6 i-1.6 i 16V-1.6 i 16V 4x4-1.6 i 16V 4WD

oe: 2120077A65 -- 2120077A05

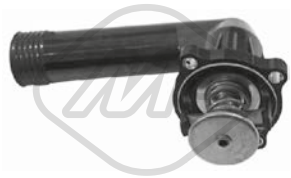

03901
couvercle thermostat 95 °C SUNNY III 1.4 i-1.6 i 16V 4x4-1.6 i 16V-1.6 i 16V 4WD

oe: 11531739755 -- 11531247125

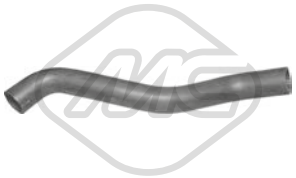

05119
durit de radiateur [inférieur] SUNNY II 1.7 D

oe: SE021117207A



30268
thermostat 82 °C SUNNY III 2.0 i 16V-2.0 GTI 16V

oe: 21200Y9700 -- 2120096011



30271
thermostat 82 °C SUNNY I,SUNNY II 1.3-1.5-1.6-1.6 GTI 16V-1.6 i-1.6 i 4x4-1.8 GTI 16V

oe: 21200V0201 -- 21200V0100



02318 Filetage: M12x1,25x11,5
bouchon carter d'huile 1.3-1.4 i-1.4 LX-1.5-1.6 i 16V-1.6 i-1.6-1.6 i 16V 4x4-1.6 GTI 16V-1.6 i 4x4-1.6 i 12V-1.6 i 16V 4WD-1.8 GTI 16V-2.0 GTI 16V-2.0 i 16V-2.0 GTI-2.0 D-R 4x4
oe: 1112801M00 -- 1112801M05

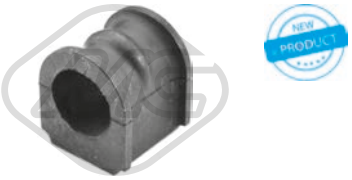

06488 Ø 27,0 mm
palier barre stabilisatrice [des deux côtés de l'essieu avant] SUNNY III 1.4 i-1.6 i-1.6 i 16V-2.0 D-2.0 i 16V-2.0 GTI 16V

oe: 5461258Y10

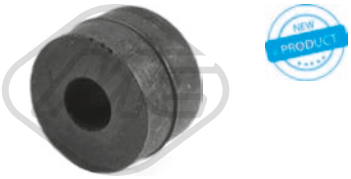

06794 Ø 9 mm Ø 26 mm
palier barre stabilisatrice [des deux côtés de l'essieu avant] SUNNY II,SUNNY III 1.3-1.4 i-1.4 LX-1.6 i 16V-1.6 i-1.6 i 16V 4x4-1.6-1.6 i 16V 4WD-1.6 GTI 16V-1.7 D-2.0 D-2.0 i 16V-2.0 GTI 16V-2.0 GTI-R
oe: 5612725660 -- 5611290J05

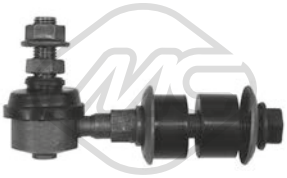

06967 L: 85 mm
biellette barre stabilisatrice [des deux côtés de l'essieu avant] SUNNY III 1.4 i-1.6 i-1.6 i 16V-1.6 i 16V 4x4-1.6 i 16V 4WD-1.7 D-2.0 D-2.0 i 16V-2.0 GTI 16V-2.0 GTI-R 4x4
oe: 5461850Y00 -- 54618D5010



53103 Ø 38 mm
rotule de suspension [essieu avant] SUNNY II 1.3-1.4 LX-1.5-1.6-1.6 GTI 16V-1.6 i-1.6 i 12V-1.6 i 4x4-1.7 D-1.8 GTI 16V

oe: 4016050J25 -- 4016060Y60

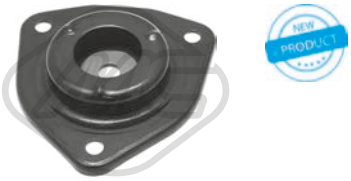

57296
support amortisseur [des deux côtés de l'essieu avant] SUNNY III 1.4 i-1.6 i-1.6 i 16V-1.6 i 16V 4x4-1.6 i 16V 4WD-1.7 D-2.0 D-2.0 i 16V-2.0 GTI 16V-2.0 GTI-R 4x4
oe: 5432050Y12



74058 Ø 74 mm
kit de roulements de roue [essieu arrière] SUNNY III 1.4 i-1.6 i-1.6 i 16V-1.6 i 16V 4WD-2.0 D-2.0 i 16V-2.0 GTI 16V-2.0 GTI-R 4x4

oe: 4021050Y05 -- 4021050Y00



96127 L: 462 mm
flexible de frein [essieu avant droit] SUNNY II,SUNNY III 1.4 LX-1.4 i-1.6 i-1.6 i 16V-1.6 i 16V 4x4-1.6 i 16V 4WD-1.7 D-2.0 D-2.0 i 16V-2.0 GTI 16V-2.0 GTI-R 4x4
oe: 4621095R01 -- 4621050Y17



96129 L: 462 mm
flexible de frein [essieu avant gauche] SUNNY III 1.4 i-1.6 i-1.6 i 16V-1.7 D-2.0 D-2.0 i 16V-2.0 GTI 16V

oe: 4621479917 -- 4621401A17

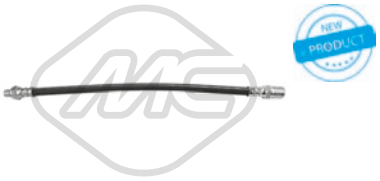

96547 L: 435 mm
flexible de frein [des deux côtés de l'essieu avant] SUNNY III 1.4 i-1.6 i-1.6 i 16V-1.6 i 16V 4x4-1.7 D-2.0 D-2.0 i 16V-2.0 GTI 16V-2.0 GTI-R 4x4

oe: 8796934 -- 93822492

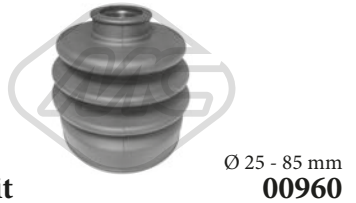

01960 kit Ø 25 - 85 mm **00960**
kit soufflet transmission [côté roue des deux côtés de l'essieu avant] SUNNY II 1.6 GTI 16V-1.6 i 12V-1.8 GTI 16V

oe: 3924117R85



11024 kit Ø 21 - 73 mm **10024**
kit soufflet transmission [côté roue des deux côtés de l'essieu avant] SUNNY II 1.6 i 12V

oe: 3924111M25 -- 3924111M00

© INDUSTRIAL METALCAUCHO, S.L.U.

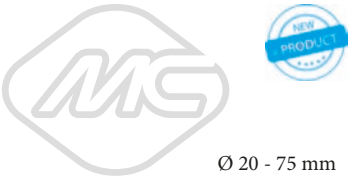

Ø 20 - 75 mm

11120 kit **10120**

kit soufflet transmission [côté roue des deux côtés de l'essieu avant] SUNNY I,SUNNY II 1.3-1.4 LX-1.5-1.6 i 12V-1.7 D

oe: 3924150A89 -- 3924105U25

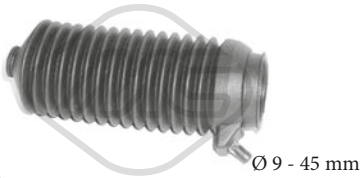

Ø 9 - 45 mm

01346 kit **00346**

kit soufflet crémaillère direction SUNNY I,SUNNY II 1.3-1.4 LX-1.5-1.6-1.6 i-1.6 i 4x4-1.6 GTI 16V-1.7 D-1.8 GTI 16V

oe: 48203Q0301 -- 4820453A00

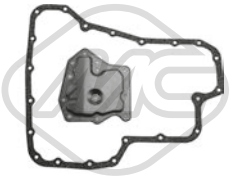

21086

filtre transmission SUNNY III 1.4 i-1.6 i-1.6 i 16V-1.6 i 16V 4WD

oe: 3172831X01 -- 3139731X02



80349 L: 725/503 mm

cable commande d'embrayage SUNNY III 1.4 i-1.6 i-1.6 i 16V 4x4-1.6 i 16V-1.6 i 16V 4WD-2.0 GTI-R 4x4

oe: 307702M115 -- 307701M200



82284 L: 717/490 mm

cable commande d'embrayage SUNNY III 1.4 i

oe: 3077094J10 -- 3077094J11



00054

support echappement 1.3-1.4 i-1.4 LX-1.5-1.6 i-1.6-1.6 i 16V 4x4-1.6 i 4x4-1.6 GTI 16V-1.6 i 16V-1.6 i 16V 4WD-1.6 i 12V-1.7 D-1.8 GTI 16V-2.0 GTI 16V-2.0 i 16V-2.0 GTI-2.0 D-R 4x4

oe: 20650D0102

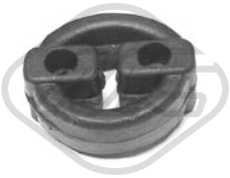

00095

support echappement SUNNY II,SUNNY III 1.4 i-1.6

oe: 2065069A00 -- 2065051E00



02726

support echappement SUNNY III 1.6 i-1.6 i 16V 4x4-2.0 D-2.0 i 16V-2.0 GTI 16V

oe: 2865821000

© INDUSTRIAL METALCAUCHO, S.L.U.



03609 Pression [bar]: 1.10
bouchon vase d'expansion TERRANO II

oe: 1306J1 -- 1306J1



08953
durit de radiateur TERRANO II 2.7 TD 4WD-2.7 TDI 4WD

oe: 215010F111



08954
durit de radiateur TERRANO II 2.7 TD 4WD-2.7 TDI 4WD

oe: 215030F112 -- 215030F111



30268
thermostat 82 °C TERRANO II 2.4 4WD-2.4 i 12V 4WD-2.7 TD 4WD-2.7 TDI 4WD

oe: 21200Y9700 -- 2120096011



02052 Ø 12 mm Ø 17 mm
rondelle carter TERRANO II

oe:



02318 Filetage: M12x1,25x11,5
bouchon carter d'huile 2.4 4WD-2.4 i 4WD-2.4 i 12V 4WD-3.0 i 4WD

oe: 1112801M00 -- 1112801M05

SUSPENSION AVANT & SUPPORTS DE MOTEUR

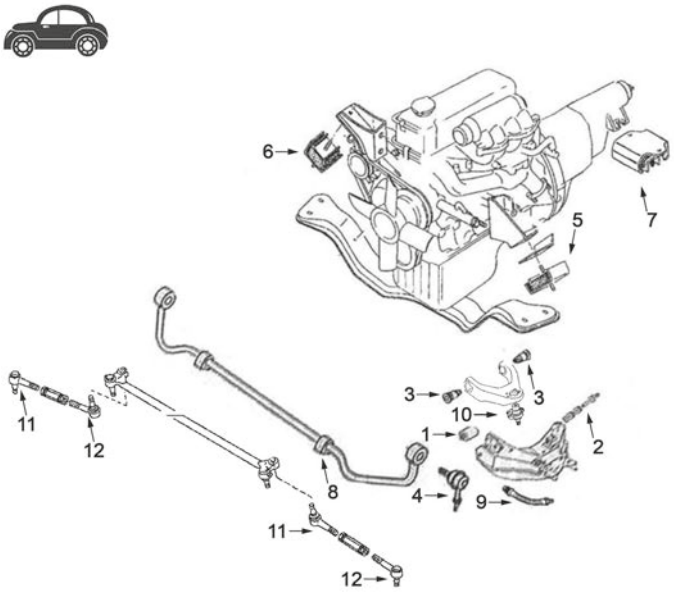

1	04704	silentbloc triangle
2	04703	silentbloc triangle inf. AV
3	04705	silentbloc bras de suspension devant
4	04237	biellette barre stabilisatrice AV
5	04700	support moteur G 2.7 D et TD
	04701	support moteur G 2.4 essence
6	04699	support moteur à droite 2.7 D et TD
	04701	support moteur à droite 2.4 essence
7	04702	support BV 2.4 essence et 2.7 D-TD
8	04726	palier de barre stabilisatrice
9	96127	flexible de frein AV D
	96129	flexible de frein
10	53071	rotule de suspension
11	53082	rotule de direction droite
12	53063	rotule de direction deux côtés

C80M1218M1226SOPDP1 NISSAN TERRANO I/II 07/1986-

© INDUSTRIAL METALCAUCHO, S.L.U.

SUSPENSION ARRIERE

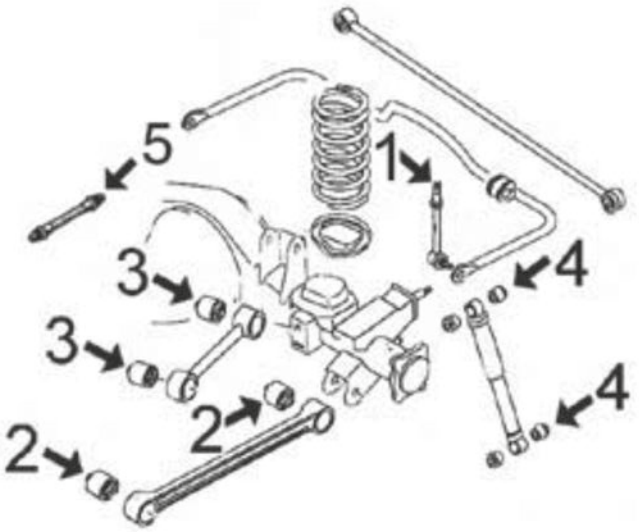

1	04706	biellette barre stabilisatrice arrière
2	04707	silentbloc biellette de réaction ext.
3	04707	silentbloc intérieur
4	00022	douille amortisseur
5	96130	flexible frein AR (462 mm)

C80M1218M1226SOPTP1 NISSAN TERRANO I/II 07/1986-

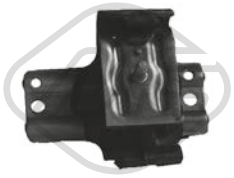

04699 L: 152 mm
support moteur [droite] TERRANO II 2.7 TDI 4WD

oe: 112100F002



04700
support moteur [gauche] TERRANO II 2.7 TD 4WD

oe: 112200F001



04701
support moteur [côté conducteur + passager av.] TERRANO II 2.4 4WD-2.4 i 12V 4WD-2.7 TD 4WD-2.7 TDI 4WD

oe: 112100F003

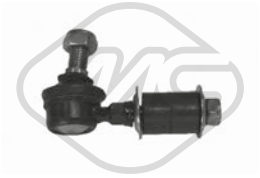

04237 L: 90 mm
biellette embout barre stabilisatrice [essieu avant] 2.4 4WD-2.4 i 4WD-2.4 i 12V 4WD-2.7 TD 4WD-2.7 TDI 4WD-3.0 i 4WD-3.0 Di 4WD

oe: 54618MB40A -- 546180F000



04703 Ø 22 mm Ø 50 mm L: 34 mm
silentbloc triangle [Montage à l'arrière] 2.4 4WD-2.4 i 4WD-2.4 i 12V 4WD-2.7 TD 4WD-2.7 TDI 4WD-3.0 i 4WD-3.0 Di 4WD

oe: 5447950W00 -- 54477T6000

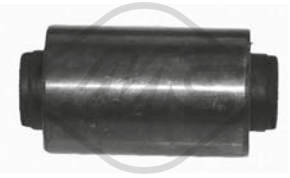

04704 Ø 18 mm Ø 40.9 mm
silentbloc triangle [essieu avant] TERRANO II 2.4 4WD-2.4 i 12V 4WD-2.7 TD 4WD-2.7 TDI 4WD

oe: 545600F001



04705 Ø 17 mm Ø 41 mm L: 47 mm
silentbloc triangle [essieu avant] 2.4 4WD-2.4 i 4WD-2.4 i 12V 4WD-2.7 TD 4WD-2.7 TDI 4WD-3.0 i 4WD-3.0 Di 4WD

oe: 54506B9500

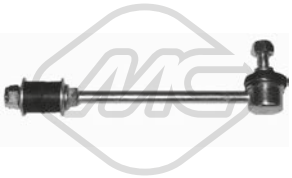

04706 L: 208 mm
biellette embout barre stabilisatrice [essieu arrière] 2.4 4WD-2.4 i 12V 4WD-2.7 TD 4WD-2.7 TDI 4WD-3.0 i 4WD-3.0 Di 4WD

oe: 562600F001



04707 Ø 14 mm Ø 50.3 mm
silentbloc [essieu arrière] TERRANO II 2.4 4WD-2.4 i 12V 4WD-2.7 TD 4WD-2.7 TDI 4WD-3.0 Di 4WD

oe: 550460F000 -- 550450F000

© INDUSTRIAL METALCAUCHO, S.L.U.

NISSAN TERRANO I/II 07/1986-



04726 Ø 28 mm
palier barre stabilisatrice [essieu avant] TERRANO II 2.4 4WD-2.4 i 12V 4WD-2.7 TD 4WD-2.7 TDI 4WD-3.0 Di 4WD

oe: 546139C105



53071
rotule de suspension [essieu avant supérieur] 2.4 4WD-2.4 i 4WD-2.4 i 12V 4WD-2.7 TD 4WD-2.7 TDI 4WD-3.0 i 4WD-3.0 Di 4WD

oe: 40110T6025 -- 4011001G00



57279 Ø 18 mm Ø 40 mm
silentbloc bras de suspension [arrière inférieur avant des deux côtés de l'essieu avant]s 2.4 4WD-2.4 i 4WD-2.4 i 12V 4WD-2.7 TD 4WD-2.7 TDI 4WD-3.0 i 4WD-3.0 Di 4WD
oe: 5456001G00

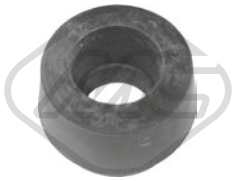

00022 Ø 16 mm
douille amortisseur TERRANO II 2.4 4WD-2.4 i 12V 4WD-2.7 TD 4WD-2.7 TDI 4WD-3.0 Di 4WD

oe: 56119V6000 -- 5611932201



00476 Ø 20|24 mm Ø 32,5|59,5 mm L: 27|37 mm
butée élastique [arrière] 2.4 4WD-2.4 i 4WD-2.4 i 12V 4WD-2.7 TD 4WD-2.7 TDI 4WD-3.0 i 4WD-3.0 Di 4WD

oe: MB809388



06429 Ø 20 mm Ø 32,5 mm L: 37 mm
douille roulement [arrière] 2.4 4WD-2.4 i 4WD-2.4 i 12V 4WD-2.7 TD 4WD-2.7 TDI 4WD-3.0 i 4WD-3.0 Di 4WD

oe: 5504601G00



74109
kit de roulements de roue [essieu arrière] 2.4 4WD-2.4 i 4WD-2.4 i 12V 4WD-2.7 TD 4WD-2.7 TDI 4WD-3.0 i 4WD-3.0 Di 4WD

oe: 4021550W00 -- 402152S600



96127 L: 462 mm
flexible de frein [essieu avant droit] TERRANO II 2.4 4WD-2.4 i 12V 4WD-2.7 TD 4WD-2.7 TDI 4WD-3.0 Di 4WD

oe: 4621095R01 -- 4621050Y17



96129 L: 462 mm
flexible de frein [essieu avant gauche] TERRANO II 2.4 4WD-2.4 i 12V 4WD-2.7 TD 4WD-2.7 TDI 4WD-3.0 Di 4WD

oe: 4621479917 -- 4621401A17



96130 L: 462 mm
flexible de frein [essieu arrière] TERRANO II 2.4 i 12V 4WD-2.7 TD 4WD

oe: 462110F015



Ø 23 - 95 mm
01184 kit **00184**
kit soufflet transmission [côté roue des deux côtés de l'essieu avant] 2.4 4WD-2.4 i 4WD-2.7 TD 4WD-2.7 TDI 4WD-3.0 i 4WD

oe: 3924110E25 -- 3924110E25



Ø 25 - 75 mm
11080 kit **10080**
kit soufflet transmission [du côté boîte de vitesses des deux côtés de l'essieu avant] 2.4 4WD-2.4 i 4WD-2.7 TD 4WD-3.0 i 4WD

oe: 3971231G25 -- 3924141W25



Ø 22 - 80 mm
11109 kit **10109**
kit soufflet transmission [du côté boîte de vitesses des deux côtés de l'essieu avant] TERRANO II 2.4 i 12V 4WD-2.7 TD 4WD-2.7 TDI 4WD-3.0 Di 4WD

oe: 397410F000 -- 397410F00A



Ø 22 - 74 mm
11180 kit **10180**
kit soufflet transmission [du côté boîte de vitesses des deux côtés de l'essieu avant] TERRANO II 2.4 i 12V 4WD-2.7 TD 4WD-2.7 TDI 4WD-3.0 Di 4WD

oe: 392410F00A -- 392410F000



06178
kit de distribution TERRANO II 3.0 Di 4WD

oe: 130852W200 -- 130912W200



53063 L: 130 mm
rotule de direction [des deux côtés de l'essieu avant] 2.4 4WD-2.4 i 4WD-2.4 i 12V 4WD-2.7 TD 4WD-2.7 TDI 4WD-3.0 i 4WD-3.0 Di 4WD

oe: 4857031G25 -- 4857061G25

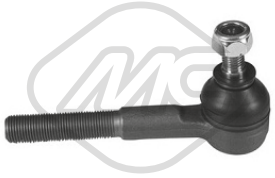

53082 L: 130 mm
rotule de direction [des deux côtés de l'essieu avant] 2.4 4WD-2.4 i 4WD-2.4 i 12V 4WD-2.7 TD 4WD-2.7 TDI 4WD-3.0 i 4WD-3.0 Di 4WD

oe: 4852061G25 -- 4852031G25



57166 L: 830 mm
barre de connexion [essieu avant] TERRANO I 2.4 i 4WD-2.7 TD 4WD-3.0 i 4WD

oe: 4856041G25 -- 4856031G26

© INDUSTRIAL METALCAUCHO, S.L.U.



04702
support boîte [essieu avant] TERRANO II 2.4 4WD-2.4 i 12V 4WD-2.7 TD 4WD-2.7 TDI 4WD

oe: 113200F001



02468
support echappement 2.4 4WD-2.4 i 4WD-2.4 i 12V 4WD-2.7 TD 4WD-2.7 TDI 4WD-3.0 i 4WD-3.0 Di 4WD

oe: 20641U6810



02457
revêtement de pédale TERRANO II 2.4 4WD-2.4 i 12V 4WD-2.7 TD 4WD-2.7 TDI 4WD-3.0 Di 4WD

oe: 46531G9600 -- 46531S0100

© INDUSTRIAL METALCAUCHO, S.L.U.

CIRCUIT D'EAU

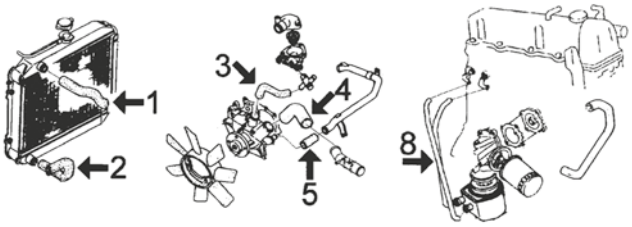

VANETTE (jusqu'à '93) et TRADE, 2.0 diesel

1	08209	durit superior radiateur Vanette 2.0 D
	08221	durit superior radiateur Trade 2.0 D
2	08212	durit plus bas radiateur Vanette 2.0 D
	08218	durit plus bas radiateur Trade 2.0 D
3	08210	durit de pompe de l'eau à raccord en thermostat
4	08211	durit de pompe de l'eau à raccord accès
5	00119	durit de tube métallique à pompe de l'eau Ø 16 x 22 98 mm
8	08219	jeu durites échangeur filtre d'huile

C80M1229M7612M7615CAP1 NISSAN TRADE - VANETTE SERENA - URVAN 07/1992 - 09/2001

CIRCUIT D'EAU

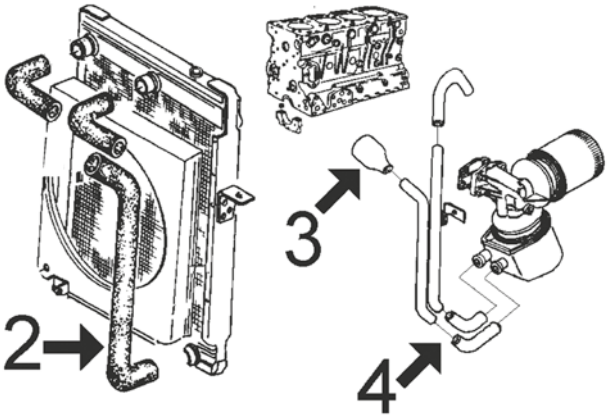

TRADE 2.8 diesel :

2	08217	durit radiateur inf.
3	08213	durit bloc moteur
4	08222	jeu durites échangeur filtre d'huile

C80M1229M7612M7615CAP2 NISSAN TRADE - VANETTE SERENA - URVAN 07/1992 - 09/2001



00119 Ø 16 mm Ø 22 mm
durit eau 10 x 16 mm TRADE,VANETTE,VANETTE CARGO 2.0 D

oe:

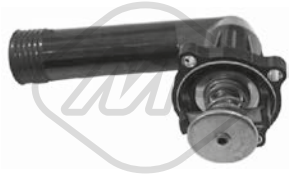

03901
couvercle thermostat 95 °C VANETTE CARGO 1.6 i

oe: 11531739755 -- 11531247125



07534
durit de radiateur [supérieur] URVAN 2.3 D

oe: 90128695 -- 1336320

© INDUSTRIAL METALCAUCHO, S.L.U.



08209
durit de radiateur [supérieur] VANETTE 2.0 D

oe: 21501Y9600



08210
durit de radiateur TRADE,VANETTE 2.0 D

oe: 14055G5500



08211
durit de radiateur TRADE,VANETTE 2.0 D

oe: 14056G5501



08212
durit de radiateur [inférieur] VANETTE 2.0 D

oe: 21503Y9603

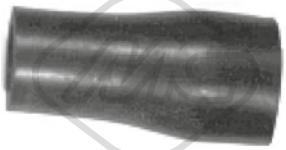

08213
durit de radiateur TRADE 2.8 D

oe: 797000251



08217
durit de radiateur [inférieur] TRADE 2.8 D

oe: 121053030



08218
durit de radiateur [inférieur] TRADE 2.0 D

oe: 121052131



08221
durit de radiateur [supérieur] TRADE 2.0 D

oe: 121052140



30268
thermostat 82 °C TRADE,URVAN 2.3 D-3.0 TDIC-3.0 D-100

oe: 21200Y9700 -- 2120096011



30271
thermostat 82 °C VANETTE 1.5

oe: 21200V0201 -- 21200V0100

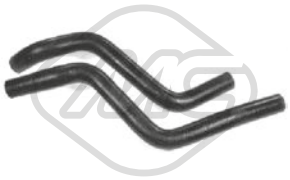

08219
jeu de durit échangeur TRADE,VANETTE 2.0 D

oe: 21307D9705 -- 21308D9702



08222
jeu de durit échangeur TRADE 2.0 D-2.8 D

oe: 797000311



01999 Ø 12 mm Ø 17 mm
rondelle cuivre-amiante VANETTE 1.5-2.0 D-2.4 i

oe:



02318 Filetage: M12x1,25x11,5
bouchon carter d'huile SERENA,VANETTE,VANETTE CARGO 1.6-1.6 i-2.0-2.4 i

oe: 1112801M00 -- 1112801M05



02398 Filetage: M 20 x 1,5
bouchon carter d'huile SERENA,VANETTE 1.5-1.6-2.0-2.0 D-2.3 D-2.4 i

oe: 016412001M

SUSPENSION AVANT & SUPPORTS DE MOTEUR

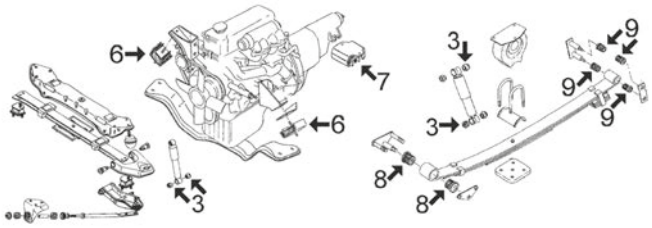

VANETTE

3	00022	douille amortisseur
6	02460	support de moteur (à droite e à gauche jusqu'à '93)
	02922	support moteur G depuis '93
	02923	support moteur à droite de '93
7	02921	silentbloc support moteur arrière de '93
8	02463	douille précédent ressort arrière
9	02464	douille arrière ressort arrière

C80M1229M7612M7615SOPDTP1 NISSAN TRADE - VANETTE SERENA - URVAN 07/1992 - 09/2001

SUSPENSION AVANT & SUPPORTS DE MOTEUR

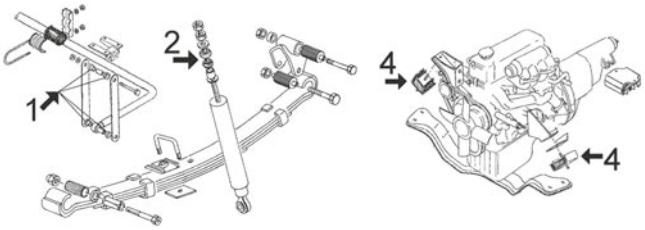

TRADE 2.0 et 2.8 :

1	02456	douille support barre de torsion AV
2	00549	douille amortisseur
4	00404	support moteur à droite e à gaucheTRADE 2.8
	02460	support moteur à droite e à gauche TRADE 2.0

C80M1229M7612M7615SOPDP2 NISSAN TRADE - VANETTE SERENA - URVAN 07/1992 - 09/2001

© INDUSTRIAL METALCAUCHO, S.L.U.

SUSPENSION ARRIERE

TRADE 2.8 :

3	02454	butée élastique
4	02456	douille support arrière

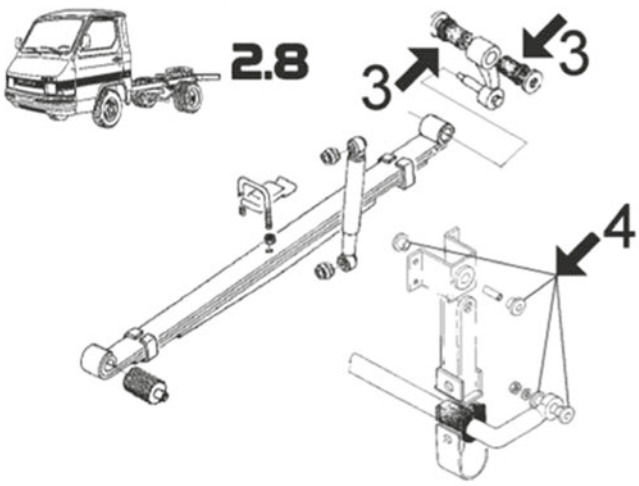

C80M1229M7612M7615SOPTP1 NISSAN TRADE - VANETTE SERENA - URVAN 07/1992 - 09/2001

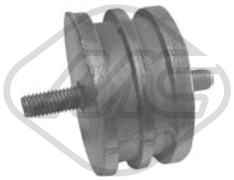

00404
support moteur [avant] TRADE 3.0 TDIC-3.0 D

oe: 036003910



02460
support moteur [avant] TRADE,VANETTE 2.0 D

oe: 11221Y9601



02921
silentbloc SERENA,VANETTE CARGO 1.6-1.6 i-2.0-2.0 D-2.3 D

oe: 113219C000

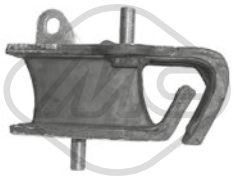

02922
support moteur [gauche] SERENA,TRADE 1.6-2.0-2.0 D-2.3 D-3.0 D

oe: 112209C002



02923
support moteur [droite] SERENA,TRADE 1.6-2.0-2.0 D-2.3 D-3.0 D

oe: 112109C001



04705 Ø 17 mm Ø 41 mm L: 47 mm
silentbloc triangle [essieu avant] URVAN 2.0-2.2 D-2.3 D

oe: 54506B9500



53071
rotule de suspension [essieu avant supérieur] URVAN 2.0-2.2 D-2.3 D

oe: 40110T6025 -- 4011001G00

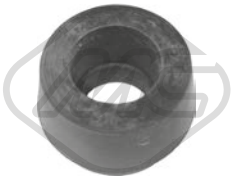

00022 Ø 16 mm
douille amortisseur TRADE,VANETTE 1.5-2.0 D-2.8 D

oe: 56119V6000 -- 5611932201

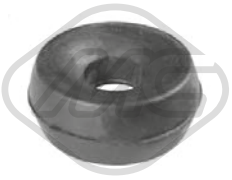

00549
douille amortisseur [supérieur] TRADE 2.0 D-2.8 D

oe: 4109523 -- 21012945450

© INDUSTRIAL METALCAUCHO, S.L.U.



02454
butée élastique [des deux côtés du pont arrière] TRADE 2.8 D

oe: 14201551



02463 Ø 18 mm Ø 45 mm L: 38,5 mm
butée élastique [avant] VANETTE 1.5-2.0 D-2.4 i

oe: 55045G2500



02464
butée élastique [essieu arrière] VANETTE 1.5-2.0 D-2.4 i

oe: 55046G8300



74036 Ø 76 mm
kit de roulements de roue [essieu arrière] VANETTE 2.0 D

oe: 4021090J00 -- 4021032R06



96133 L: 340 mm
flexible de frein [essieu avant] URVAN 2.0-2.2 D-2.3 D

oe: 46203G9500 -- 46201R8200

96153 L: 550 mm
flexible de frein [essieu avant des deux côtés de l'essieu avant] TRADE 2.0 D-3.0 TDIC-3.0 D-75-100

oe:



96182 L: 533 mm
flexible de frein [essieu avant] SERENA,VANETTE CARGO 1.6-1.6 i-2.0-2.0 D-2.3 D

oe: 462109C501



96248 L: 585 mm
flexible de frein [des deux côtés de l'essieu avant] TRADE 3.0 D

oe: 46210G4900 -- 066056222

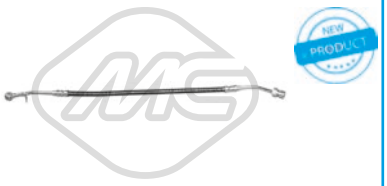

96496 L: 395 mm
flexible de frein [des deux côtés de l'essieu avant] TRADE 3.0 TDIC

oe: 46210F3600



Ø 23 - 95 mm
01184 kit **00184**
kit soufflet transmission [côté roue des deux côtés de l'essieu avant] VANETTE,VANETTE CARGO 1.5-1.6 i

oe: 3924110E25 -- 3924110E25



Ø 25 - 75 mm
11080 kit **10080**
kit soufflet transmission [du côté boîte de vitesses des deux côtés de l'essieu avant] SERENA,VANETTE,VANETTE CARGO 1.5-1.6-1.6 i

oe: 3971231G25 -- 3924141W25



Ø 11 - 44 mm
11015 kit **10015**
kit soufflet crémaillère direction [des deux côtés de l'essieu avant] SERENA 1.6-2.0-2.0 D-2.3 D

oe: 482039C000 -- 482034F110



02456
butée élastique TRADE 2.0 D-2.8 D

oe: SS1080103A



53081 L: 95 mm
rotule de direction [essieu avant droit] TRADE 2.0 D-2.8 D-3.0 D-75-100

oe: 112003600

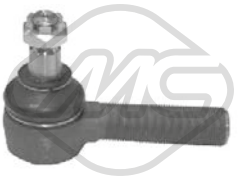

53093 L: 95 mm
rotule de direction [essieu avant gauche] TRADE 2.0 D-2.8 D-3.0 D-75-100

oe: 0004604800 -- 112003610

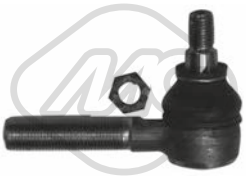

53151 L: 90 mm
rotule de direction [essieu avant droit] TRADE 2.0 D-2.8 D-3.0 D-75-100

oe: 119051300



00054
support echappement SERENA 1.6-2.0

oe: 20650D0102



00056
support echappement VANETTE 1.5-2.0 D

oe: 20625H9400

© INDUSTRIAL METALCAUCHO, S.L.U.

NISSAN TRADE - VANETTE SERENA - URVAN 07/1992 - 09/2001

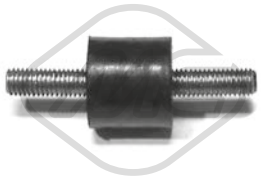

02442
silentbloc support biellette BV TRADE

oe: 6679880011



02468
support echappement VANETTE 1.5-2.0 D

oe: 20641U6810

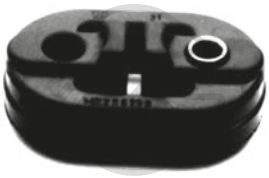

41026
support d'échappement SERENA,VANETTE CARGO 1.6-1.6 i-2.0

oe: 2865821000



02457
revêtement de pédale SERENA,TRADE,VANETTE,-VANETTE CARGO 1.5-1.6-1.6 i-2.0 D-2.0-2.3 D-2.4 i-2.8 D-3.0 TDIC-3.0 D-75-100

oe: 46531G9600 -- 46531S0100

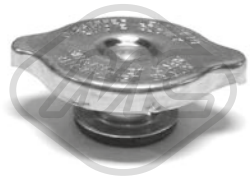

03608 Pression [bar]: 1.20
bouchon vase d'expansion 100/METRO

oe: 78GB8100AC -- 1613291



03609 Pression [bar]: 1.10
bouchon vase d'expansion 100/METRO

oe: 1306J1 -- 1306J1



30207
thermostat d'eau 82 °C 100/METRO,200,400 111 C/L/S-114 S/L/GTA-114 GTI 16V-114 GTI/GT 16V-214 GSi/Si-214 Si/Gsi-214-414 GSI/SI

oe: GTS282 -- CDU3906EVA



30224
couvercle thermostat 92 °C 200,400,600 220 D/SD-220 SDi-420 D-420 Di-620 Sdi

oe: 19302P5TG00



30235
couvercle thermostat 88 °C 75 2.0 CDT-2.0 CDTi

oe: PEM100570 -- PEL100570



30287
thermostat 78 °C 400 416 Si

oe: GTS319





03747
bouchon de remplissage d'huile 75 2.0 CDTi-2.0 V6

oe: STC3699 -- LQC100300



02452 Filetage: 14x125
bouchon carter d'huile 100/METRO 115 D

oe: 0311.18 -- 0311.18

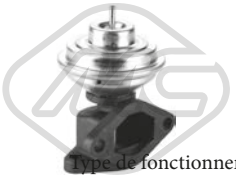

Type de fonctionnement: pneumatique
93060
vanne EGR avec joint d'étanchéite 200,400,600 220 D/SD-220 SDi-420 D-420 Di-620 Sdi

oe: WAV100220



02664 Ø 18,5 mm Ø 56 mm
silentbloc triangle [essieu avant inférieur] 400 414 Si-416 Si-420 D-420 Di-420 Si Lux

oe: 7700822503



02707 Ø 12,5 mm Ø 80,0 mm L: 165,0 mm
silentbloc pont [essieu arrière] 200,400 1.6 i-1.8 TD-1.8 i-2.0 i-211-214-214 i-214 Si-214 Si/Gsi-214 GSi/Si-216-216 GTi-216 Si-216 GSi-218 K Vi-220 SDi-220 T-220 D/SD-220 GTi-414 Si-414 GSI/SI-414-416
oe: RGX100980 -- RGX10007



05336
silentbloc triangle [essieu avant] 75 1.8-1.8 T-2.0 CDT-2.0 CDTi-2.0 V6-2.5 V6

oe: RGD100571



74044 Ø 72 mm
kit de roulements de roue [essieu avant] CITYROVER 1.4

oe: 273135603102

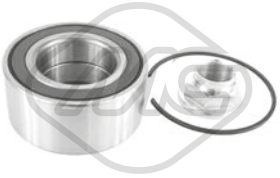

74133 Ø 82 mm
kit de roulements de roue [essieu arrière] 75 1.8-1.8 T-2.0 CDT-2.0 CDTi-2.0 V6-2.5 V6

oe: GHK1692 -- RUD100120



Ø 24 - 80 mm
01155 kit **00155**
kit soufflet transmission [côté roue des deux côtés de l'essieu avant] 75 1.8-2.0 CDTi-2.0 V6-2.5 V6

oe: TDR100940

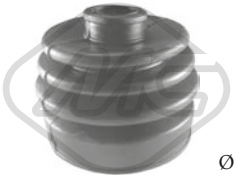

Ø 23 - 80 mm
01216 kit **00216**
kit soufflet transmission [du côté boîte de vitesses des deux côtés du pont arrière des deux côtés de l'essieu avant] 100/METRO

oe: 44333SR3013 -- 96238232



Ø 21 - 65 mm
01282 kit **00282**
kit soufflet transmission [du côté boîte de vitesses des deux côtés de l'essieu avant] 75 1.8-2.0 V6-2.5 V6

oe: 71771172 -- 46308326



Ø 20 - 78 mm
01342 kit **00342**
kit soufflet transmission [côté roue des deux côtés de l'essieu avant] 100/METRO

oe: 6043191

© INDUSTRIAL METALCAUCHO, S.L.U.



Ø 23 - 85 mm

01432 kit **00432**

kit soufflet transmission [côté roue des deux côtés de l'essieu avant] 100/METRO

oe: 7701467125 -- 7701034800



Ø 21 - 80 mm

11041 kit **10041**

kit soufflet transmission [du côté boîte de vitesses des deux côtés de l'essieu avant] 200,400,600 1.8 TD-218 TD-220 D/SD-220 SDi-220 T-418 TD-420 Di-620 Sdi-620 Ti

oe: GDG158 -- TDR100770



Ø 24 - 80 mm

11047 kit **10047**

kit soufflet transmission [côté roue des deux côtés de l'essieu avant] 75 1.8

oe: TDR100940

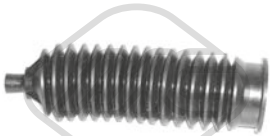

Ø 13 - 47 mm

01351 kit **00351**

kit soufflet crémaillère direction 75 1.8-2.0 CDT-2.0 CDTi-2.0 V6-2.5 V6

oe: 1085517



Ø 10 - 36,5 mm

01814 kit **00814**

kit soufflet crémaillère direction [des deux côtés de l'essieu avant] 200,400 214-214 Si/Gsi-418 TD

oe: QEY10002

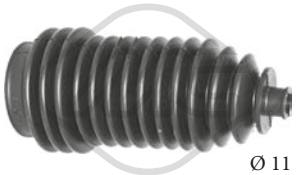

Ø 11 - 44 mm

11015 kit **10015**

kit soufflet crémaillère direction [des deux côtés de l'essieu avant] 200,400 1.8 TD-214-214 Si/Gsi-214 GSi/Si-216 GTi-216-216 GSi-218 TD-220 T-414 Si-416 Si-418 TD-420 D-420 Di

oe: GRG1152 -- GSV1141



04553 - 5|5 gorges

poulie vilebrequin avec amortisseur de vibrations 75 2.0 CDTi

oe: 11232247565



06207 Ø 145 - 155 mm - 5|5 gorges

poulie vilebrequin avec amortisseur de vibrations 75 2.0 CDT-2.0 CDTi

oe: LHG100750 -- LGH100750



14553 Ø 145 - 155 mm - 5|5 gorges

kit poulie vilebrequin avec amortisseur de vibrations 75 2.0 CDTi

oe: 11232247565

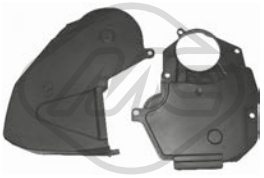

03696

jeu couvres courroie [supérieur] 100/METRO 115 D

oe: 0320.P5 -- 0320.K6



82146 L: 760 mm

cable commande d'embrayage 200,400 1.8 i-214 i-214 GSi/Si-214-214 Si/Gsi-214 Si-216 Si-216-218 K Vi-218 Si-220 SDi-220 D/SD-414 Si-414 GSI/SI-416 GSI/GSE-416 GTI-416 GSI

oe: UUC101270 -- UUC101250



82149

cable commande d'embrayage 200,400 2.0 i-220 T-220 SDi-220 GTi-220 D/SD-420 D-420 GTI/GSI/-420 Di-420 GSI/SLI/GTI/Vite-420 T-420 Si Lux

oe: UUC10071 -- UUC10049EVA

84628

cable commande d'embrayage 100/METRO 111 C/L/S-114 GSi-114 GTI 16V-114 GTI/GT 16V-114 S/L/GTA-115 D

oe: GVC5056 -- UUC10067EVA



00053

support echappement 75 1.8-1.8 T-2.0 CDT-2.0 CDTi-2.0 V6-2.5 V6

oe: 20136G9600



02391

kit joint échappement 100/METRO 111 C/L/S-114 GTI 16V-114 S/L/GTA

oe: 179854 -- 179854



02726

support echappement 400,600 420 D-420 Di-620 Sdi-620 Ti

oe: 2865821000 -- 2865834050



02727

support echappement 200,400,600 1.6 i-1.8 TD-2.0 i-211-213 S-214 Si-214-214 Si/Gsi-214 i-214 GSi/Si-216 GSi-216 GTi-216-216 Si-218 TD-220 D/SD-220 SDi-220 GSi-220 GTi-414 Si-414 GSI/SI-416 Si-416

oe: 2865824000



41015

support d'échappement 75 2.0 V6-2.5 V6

oe: WCS100211



41023
support d'échappement 75,100/METRO,200,400,600 1.6 i-1.8-2.0 V6-2.5 V6-114 S/L/GTA-216 GSi-216 GTi-416 GSI/GSE-416 GSI-618 i/Si-620 i-620 Si-623 Si
oe: GEX7760 -- GEX7708

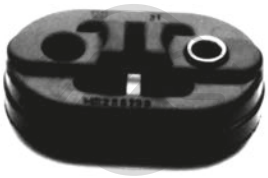

41026
support d'échappement 600 620 Sdi

oe: 2865821000 -- 2865834050

© INDUSTRIAL METALCAUCHO, S.L.U.

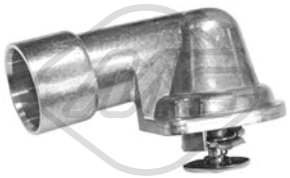

03088 Ø 36 mm
thermostat d'eau 43 3.0 V6t

oe: 4503815 -- 4503017

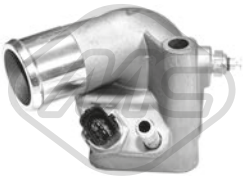

03099
thermostat d'eau 92 °C 43 1.8 i

oe: 1338098 -- 90536262



03507 Pression [bar]: 1.20
bouchon vase d'expansion 43 2.0 t-2.0 i-2.0 SE T-2.0 T-2.2 TiD-2.3 t-2.3 T-2.3 i-3.0 TiD-3.0 V6t

oe: 4395513 -- 4356700



03710
bouchon réservoir carburant 43 2.2 TiD

oe: 808117



03920 Pression [bar]: 1.20
bouchon vase d'expansion 43 1-1.8 i-1.9 TiD-2.0 t-2.0 t Bio-2.2 TiD-8t

oe: 9202799



03923
vase d'expansion 1-2.0 t XWD-2.0 t Bio XWD-2.0 t-2.0 t Bio-2.0 T XWD-2.2 TiD-8t

oe: 9202200 -- 1304237



30309
thermostat 88 °C 43 2.0 TiD-2.0 TTiD-2.0 TTiD XWD

oe: 55573003 -- 1852879J81000



03103
valve magnétique 43 1.9 TiD-2.0 t-2.2 TiD-2.3 t-2.3 T-3.0 TiD-3.0 V6t

oe: 4396172 -- 90566947



03674
bouchon de remplissage d'huile 43 1.9 TiD-2.2 TiD-3.0 TiD-3.0 V6t

oe: 90412509 -- 90412508



02667 Filetage: M14 x 1,5
bouchon carter d'huile 43 1.8 i-2.2 TiD

oe: 96023264 -- 90502556



05432 Filetage: M18x1,5
bouchon carter d'huile 43 1.9 TiD-1.9 TTiD-2.0 TiD

oe: 652950 -- 55196505



05945 Filetage: M 12 x 1,75
bouchon carter d'huile 2.0 t Bio-2.0 t-2.0 t Bio XWD-2.0 t XWD-2.0 T-2.0 T XWD-2.8 T V6 XWD

oe: 71739255 -- 71739255



39031
radiateur d'huile 1-2.0 t XWD-2.0 t Bio XWD-2.0 t-2.0 t Bio-2.0 T XWD-8t Bio-8t

oe: 12786259 -- 12786260

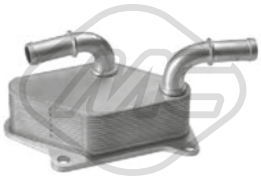

39091
radiateur d'huile 2.0 t Bio-2.0 t-2.0 t Bio XWD-2.0 T-2.0 T XWD-2.0 t XWD

oe: 012639408 -- 0650065

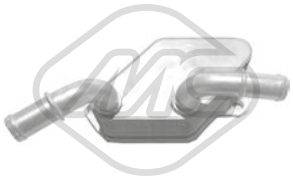

39100
radiateur d'huile 43 2.0 t Bio-2.0 t Bio XWD-2.0 T-2.0 T XWD

oe: 650065 -- 12639408



39101
radiateur d'huile 43 2.8 T V6 XWD-2.8 T V6

oe: 12572837 -- 5650362

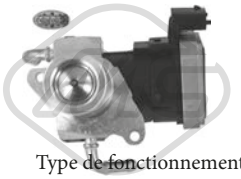

Type de fonctionnement: électrique
93008 Nombre de connexions: 4
vanne EGR sans joint d'étanchéite 43 2.2 TiD

oe: 9196675 -- 4774311



Type de fonctionnement: électronique
93009
vanne EGR avec joints 43 1.9 TiD

oe: 93181981 -- 55215031

© INDUSTRIAL METALCAUCHO, S.L.U.



Type de fonctionnement: électrique
93016 Nombre de connexions: 2
vanne EGR avec joints 43 1.9 TiD

oe: 93181976

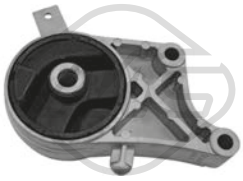

01016
support moteur [arrière] 43 1-2.0 t-2.8 T V6-8t

oe: 9156939



01019
support moteur [gauche] 1.9 TiD-1.9 TTiD AWD

oe: 13207585



06035
support moteur [avant] 43 1.8 i

oe: 5684658 -- 5684647



06039
support moteur [arrière] 43 1-1.8 i-1.9 TiD-2.0 t-2.8 T V6-8t

oe: 51775495 -- 46832409



57464
support moteur [avant] 43 1-2.0 t-2.0 t Bio-8t

oe: 9184404

57614
support moteur [droite] 43 1.9 TiD-2.0 t-2.2 TiD-2.3 t-2.3 T-3.0 TiD-3.0 V6t

oe: 5239140 -- 4967964



57615
support moteur [avant gauche] 43 2.3 T-3.0 TiD

oe: 5062021

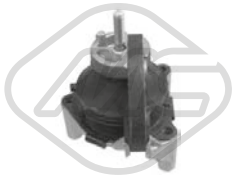

57618
support moteur [arrière] 43 2.3 T-3.0 TiD-3.0 V6t

oe: 5239173 -- 4967345



00640 Ø 8,5 mm Ø 30 mm
palier barre stabilisatrice [essieu avant] 43 2.0 i-2.0 SE T-2.0 T-2.2 TiD-2.3 i-2.3 T

oe: 4246112



02152 Ø 12,1 mm Ø 70,2 mm L: 44 mm
silentbloc bras de suspension [essieu arrière] 1-1.8 i-1.9 TTiD AWD-1.9 TiD-1.9 TTiD-2.0 t-2.0 t XWD-2.0 t Bio XWD-2.0 T XWD-2.0 t Bio-2.2 TiD-2.8 T V6 XWD-2.8 T V6-8t-8t Bio
oe: 12756395 -- 12795024



02179 Ø 12.5 mm Ø 58.5 mm L: 59 mm
silentbloc bras de suspension [essieu avant] 43 2.0 i-2.0 SE T-2.0 T-2.2 TiD-2.3 i-2.3 T

oe: 4545711



02709 Ø 12 mm Ø 45,5 mm L: 52 mm
silentbloc bras de suspension [des deux côtés du pont arrière] 43 1-1.8 i-1.9 TTiD-1.9 TiD-2.0 t-2.0 t Bio-2.2 TiD-2.8 T V6-2.8 T V6 XWD-8t

oe: 24469643

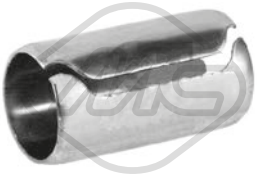

04027 Ø 16,3 mm L: 30 mm
manchon [arrière] 43 2.0 i-2.0 SE T-2.0 T-2.2 TiD-2.3 i-2.3 T

oe: 353460 -- 0353460

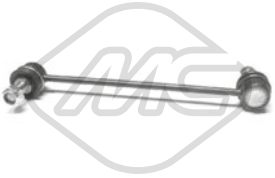

04241 L: 243 mm
biellette embout barre stabilisatrice [essieu avant] 43 2.0 t-2.3 t-2.3 T-3.0 TiD-3.0 V6t

oe: 90009367 -- 01603148



04388 Ø 12 mm Ø 45 mm
silentbloc bras de suspension [essieu arrière] 43 1.9 TiD-2.0 t-2.2 TiD-2.3 t-2.3 T-3.0 TiD-3.0 V6t

oe: 4567244



Ø 12,15|14,05 mm Ø 35,30|47,25 mm L: 24,93|52 mm
04965
jeu silentblocs bras suspension [supérieur] 43 1-1.8 i-1.9 TTiD-1.9 TiD-2.0 t-2.0 T XWD-2.0 t Bio-2.2 TiD-2.8 T V6 XWD-2.8 T V6-8t Bio-8t

oe: 423035 -- 51803162

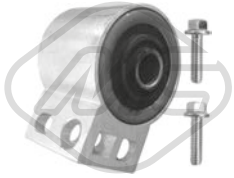

04976 Ø 19 mm Ø 77.5 mm
silentbloc triangle [essieu avant] 43 1-1.8 i-1.9 TTiD-1.9 TiD-2.0 t Bio-2.0 t XWD-2.0 t-2.0 t Bio XWD-2.0 T XWD-2.2 TiD-2.8 T V6 XWD-2.8 T V6-8t Bio-8t

oe: 12786412

© INDUSTRIAL METALCAUCHO, S.L.U.

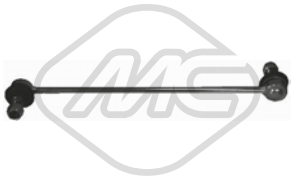

04977 L: 355 mm
biellette embout barre stabilisatrice [essieu avant] 43 1-1.8 i-1.9 TTiD-1.9 TiD-2.0 t-2.0 t Bio-2.2 TiD-2.8 T V6-2.8 T V6 XWD-8t

oe: 350603 -- 350615



05894 Ø 22 mm
palier barre stabilisatrice [essieu avant] 43 1-1.8 i-1.9 TTiD-1.9 TiD-2.0 t-2.0 t Bio-2.0 t Bio XWD-2.2 TiD-2.8 T V6-2.8 T V6 XWD-8t

oe: 9191188 -- 13131232



06439 Ø 17 mm L: 38 mm
palier barre stabilisatrice [des deux côtés du pont arrière] 43 1-1.8 i-1.9 TTiD-1.9 TiD-2.0 t-2.0 t Bio-2.2 TiD-2.8 T V6-2.8 T V6 XWD-8t

oe: 24457385



06446 Ø 18,0 mm L: 38 mm
palier barre stabilisatrice [des deux côtés du pont arrière] 43 1-1.8 i-1.9 TTiD-1.9 TiD-2.0 t-2.0 t Bio-2.2 TiD-2.8 T V6-2.8 T V6 XWD-8t

oe: 24457386

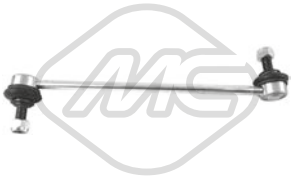

06920 L: 345 mm
biellette barre stabilisatrice [des deux côtés de l'essieu avant] 43 2.0 t Bio-2.0 t Bio XWD-2.0 TiD-2.0 TTiD-2.0 TTiD XWD-2.0 T-2.0 T XWD-2.8 T V6 XWD

oe: 13219141



52061
bras de suspension [essieu avant gauche] 43 1-1.8 i-1.9 TTiD-1.9 TiD-2.0 t Bio-2.0 t XWD-2.0 t-2.0 t Bio XWD-2.0 T XWD-2.2 TiD-2.8 T V6 XWD-2.8 T V6-8t Bio-8t
oe: 12799199 -- 24413015

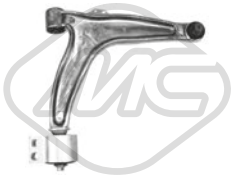

52064
bras de suspension [essieu avant droit] 43 1-1.8 i-1.9 TTiD-1.9 TiD-2.0 t Bio-2.0 t XWD-2.0 t-2.0 t Bio XWD-2.0 T XWD-2.2 TiD-2.8 T V6 XWD-2.8 T V6-8t Bio-8t
oe: 24413016 -- 352052



05889
support amortisseur [essieu avant] 43 1-1.8 i-1.9 TTiD-1.9 TiD-2.0 t-2.0 t Bio-2.2 TiD-2.8 T V6-2.8 T V6 XWD-8t

oe: 13188763

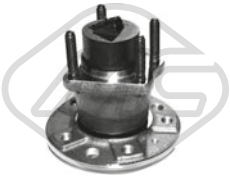

Ø 140 mm
90210 H: 144 mm
moyeu de roue [essieu arrière] 43 2.0 t-2.0 i-2.0 SE T-2.0 T-2.2 TiD-2.3 T-2.3 t-2.3 i-3.0 V6t

oe: 4839122 -- 4778494



Ø 137 mm
90224 H: 85 mm
moyeu de roue [des deux côtés de l'essieu avant] 1-1.8 i-1.9 TTiD-1.9 TTiD AWD-1.9 TiD-2.0 t Bio XWD-2.0 t Bio-2.0 t XWD-2.0 t-2.0 T XWD-2.2 TiD-2.8 T V6 XWD-2.8 T V6-8t-8t Bio
oe: 12799815 -- 93186387



96158 L: 310 mm
flexible de frein [essieu avant] 43 2.0 i-2.0 SE T-2.0 T-2.2 TiD-2.3 i-2.3 T

oe: 4241444



Ø 22 - 70 mm
01177 kit **00177**
kit soufflet transmission [du côté boîte de vitesses des deux côtés de l'essieu avant] 43 2.2 TiD-2.3 t-2.3 T-3.0 TiD

oe: 3D0498201 -- 7M3498201



Ø 21 - 80 mm
11041 kit **10041**
kit soufflet transmission [du côté boîte de vitesses des deux côtés de l'essieu avant] 43 2.3 t-2.3 T-3.0 V6t

oe: 8994170



Ø 28 - 88 mm
11051 kit **10051**
kit soufflet transmission [côté roue des deux côtés de l'essieu avant] 43 2.0 i-2.0 SE T-2.0 T-2.2 TiD-2.3 i

oe: 4483517 -- 4399333



Ø 26 - 88 mm
11065 kit **10065**
kit soufflet transmission [côté roue des deux côtés de l'essieu avant] 43 1.8 i

oe: 90512357



Ø 13.5 - 56 mm
01850 kit **00850**
kit soufflet crémaillère direction [des deux côtés de l'essieu avant] 43 1-1.8 i-1.9 TTiD-1.9 TiD-2.0 t-2.0 T XWD-2.0 t Bio-2.0 t Bio XWD-2.2 TiD-2.8 T V6 XWD-2.8 T V6-8t Bio-8t
oe: 93172342 -- 93191675

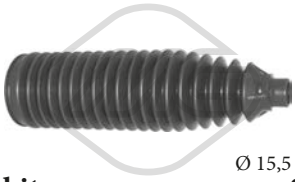

Ø 15,5 - 52 mm
01919 kit **00919**
kit soufflet crémaillère direction [des deux côtés de l'essieu avant] 43 2.0 t Bio-2.0 t Bio XWD-2.0 TiD-2.0 TTiD-2.0 TTiD XWD-2.0 T-2.0 T XWD-2.8 T V6 XWD
oe: 13271036

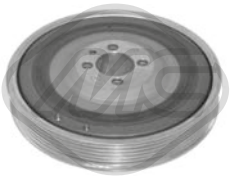

04308 Ø 169 mm - 6 gorges
poulie vilebrequin avec amortisseur de vibrations 43 1.9 TiD

oe: 73501275 -- 60816824

© INDUSTRIAL METALCAUCHO, S.L.U.



04491 Ø 174 mm - 6 gorges
poulie vilebrequin avec amortisseur de vibrations 43 2.2 TiD

oe: 5614415 -- 5614437

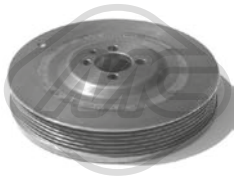

05689 Ø 169 mm - 6 gorges
poulie vilebrequin avec amortisseur de vibrations 43 1.9 TiD

oe: 73501275 -- 60816824

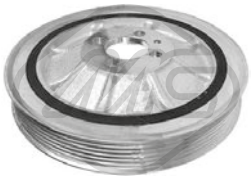

06211 Ø 164.78 mm - 6 gorges
poulie vilebrequin avec amortisseur de vibrations 43 1.9 TiD

oe: 93192547

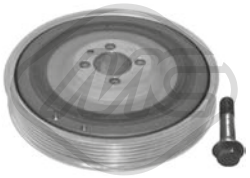

14308 Ø 169 mm - 6 gorges
kit poulie vilebrequin avec amortisseur de vibrations 43 1.9 TiD

oe: 73501275 -- 60816824

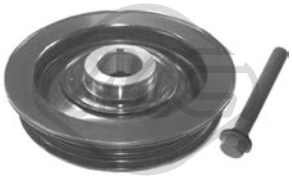

14491 Ø 174 mm - 6 gorges
kit poulie vilebrequin avec amortisseur de vibrations 43 2.2 TiD

oe: 5614415 -- 5614437

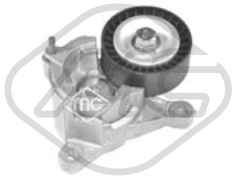

05489 Ø 65 mm
galet tendeur alternateur 43 3.0 TiD

oe: 575161 -- 9636207480



05684 Ø 65 mm
galet tendeur 43 1.9 TiD

oe: 60671789



06013 Ø 17 mm Ø 54 mm - 6 gorges
poulie alternateur 1.9 TiD-1.9 TTiD AWD-1.9 TTiD

oe: 1204151 -- 1204175



06106 Ø 76.4 mm
galet tendeur alternateur 43 1.8 i

oe: 90571758

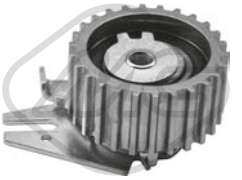

57142 Ø 65,0 mm
galet tendeur 43 1.9 TiD-2.0 TiD

oe: 93186866 -- 93178816



57160 Ø 10,0 mm Ø 53,0 mm
galet tendeur 43 1.9 TiD-1.9 TTiD-2.0 TiD

oe: 93178807



06108
kit de distribution 43 2.2 TiD

oe: 24418171 -- 90572505



07112
kit de distribution 43 1-2.0 T-2.0 T XWD-2.0 t-2.0 t Bio XWD-8t

oe: 615418 -- 90537370



07115
kit de distribution 43 2.0 t-2.0 SE T-2.0 T-2.3 t-2.3 T-2.3 i

oe: 7485105



53132 L: 75 mm
rotule de direction [des deux côtés de l'essieu avant] 43 2.0 t-2.3 t-2.3 T-3.0 TiD-3.0 V6t

oe: 324063 -- 90512775



53140 L: 66 mm
rotule de direction [essieu avant droit] 43 2.0 i-2.0 SE T-2.0 T-2.2 TiD-2.3 i-2.3 T

oe: 4242756



53153 L: 66 mm
rotule de direction [essieu avant gauche] 43 2.0 i-2.0 SE T-2.0 T-2.2 TiD-2.3 i-2.3 T

oe: 4242749

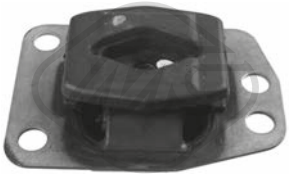

57616
support moteur [gauche] 43 1.9 TiD-2.0 t-2.2 TiD-2.3 t-2.3 T-3.0 TiD-3.0 V6t

oe: 5239462 -- 5063714

© INDUSTRIAL METALCAUCHO, S.L.U.



02073

pompe lave-glaces 43 1.9 TiD-2.0 t Bio-2.0 t Bio XWD-2.0 t-2.0 TiD-2.0 TTiD-2.0 T-2.0 TTiD XWD-2.0 T XWD-2.2 TiD-2.3 t-2.3 T-2.8 T V6 XWD-3.0 TiD-3.0 V6t

oe: 90585761



50282

capteur ABS Capteur actif [des deux côtés de l'essieu avant] 43 2.0 t Bio-2.0 t Bio XWD-2.0 TiD-2.0 TTiD-2.0 TTiD XWD-2.0 T-2.0 T XWD-2.8 T V6 XWD

oe: 12848538 -- 22831244

© INDUSTRIAL METALCAUCHO, S.L.U.



03088 Ø 36 mm
thermostat d'eau 9000 3.0 -3.0 -24 V6 CS/CSE-24 V6 CD/CDE

oe: 4503815 -- 4503017



03507 Pression [bar]: 1.20
bouchon vase d'expansion 900 II 2.0 -2.0 i-2.3 -2.5 -16 T-16-24 V6

oe: 4395513 -- 4356700



03674
bouchon de remplissage d'huile 900 II,9000 2.5 -3.0 -3.0 -24 V6 CS/CSE-24 V6 CD/CDE-24 V6

oe: 90412509 -- 90412508



00640 Ø 8,5 mm Ø 30 mm
palier barre stabilisatrice [essieu avant] 900 II 2.0 -2.0 i-2.3 -2.5 -16 T-16-24 V6

oe: 4246112



02179 Ø 12.5 mm Ø 58.5 mm L: 59 mm
silentbloc bras de suspension [essieu avant] 900 II 2.0 -2.0 i-2.3 -2.5 -16 T-16-24 V6

oe: 4545711



04027 Ø 16,3 mm L: 30 mm
manchon [arrière] 900 II 2.0 -2.0 i-2.3 -2.5 -16 T-16-24 V6

oe: 353460 -- 0353460



04137 Ø 10 mm Ø 46.4 mm
silentbloc bras de suspension [essieu avant] 900 I 2.0 T

oe: 4D0407515C -- 4D0407515C

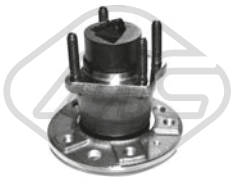

Ø 140 mm

90210 H: 144 mm
moyeu de roue [essieu arrière] 900 I,900 II 2.0 T 16V-2.0 -2.0 T 16V S-2.0 -2.0 i-2.0 S T 16V-2.1 -2.3 -2.5 -16-16 T-16-16-24 V6

oe: 4839122 -- 4778494



96158 L: 310 mm
flexible de frein [essieu avant] 900 I,900 II 2.0 T 16V-2.0 -2.0 T 16V S-2.0 -2.0 i-2.0 S T 16V-2.1 -2.3 -2.5 -16-16 T-16-16-24 V6

oe: 4241444



Ø 28 - 88 mm

11051 kit **10051**
kit soufflet transmission [côté roue des deux côtés de l'essieu avant] 900 II 2.0 i

oe: 4483517 -- 4399333



21003 L: 205,0 mm
filtre transmission 900 I,900 II 2.0 T 16V-2.0 -2.0 i-2.3 -2.5 -16 T-16-24 V6

oe: 90510748 -- 90541934

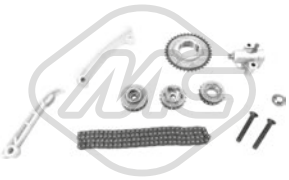

07115
kit de distribution 900 II,9000 2.0 -2.0 i-2.0 -2.0 -2.3 -2.3 -2.3 -2.3 -2.3 -2.3 -2.3 -2.3 -2.3 -2.3 -16-16 CD-16 CS-16 CD T-16 CDE-16 CS-16 CSE-16 CD-16 CDE -16 Aero CS-16 T-16 T-16 T CSE
oe: 7485105



53140 L: 66 mm
rotule de direction [essieu avant droit] 900 II 2.0 -2.0 i-2.3 -2.5 -16 T-16-24 V6

oe: 4242756



53153 L: 66 mm
rotule de direction [essieu avant gauche] 900 II 2.0 -2.0 i-2.3 -2.5 -16 T-16-24 V6

oe: 4242749



80133 L: 815/484 mm
cable commande d'embrayage 900 I 2.0 T 16V-2.0 S T 16V-2.0 T 16V S

oe: 90209335 -- 669142

© INDUSTRIAL METALCAUCHO, S.L.U.



30306
thermostat 78 °C 2.0 AWD-2.0 S T AWD-2.0 X AWD-2.5 AWD

oe: 21210AA080 -- 21210AA030



39995 Filetage: M20 x 1,5
bouchon carter d'huile 2.0 AWD-2.0 S T AWD-2.5 AWD-2.5 XT AWD

oe: 807020090 -- 807020070



06924 Ø 27,6 - 36,0 mm
biellette barre stabilisatrice [des deux côtés de l'essieu avant] 2.0 AWD-2.0 S T AWD

oe: 20420AA004 -- 20420AA003



06925 Ø 38,0 mm
biellette barre stabilisatrice [des deux côtés du pont arrière] 2.0 AWD-2.0 S T AWD

oe: 20481AA001 -- 20481AA000

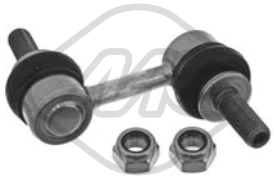

06936 L: 72 mm
biellette barre stabilisatrice [des deux côtés de l'essieu avant] 2.0 D AWD-2.0 i AWD-2.0 XT AWD

oe: 20420XA000



06947 L: 60 mm
biellette barre stabilisatrice [des deux côtés de l'essieu avant] 2.0 AWD-2.0 D AWD-2.0 S T AWD-2.5 AWD-2.5 XT AWD

oe: 20470SA001 -- 20470SA000



07253 Ø 18,0 mm
palier barre stabilisatrice [des deux côtés de l'essieu avant] 2.0 AWD

oe: 21047GA821 -- 21047GA820



57349 Ø 14.5 mm
palier barre stabilisatrice [des deux côtés du pont arrière] 2.0 AWD-2.0 D AWD-2.5 AWD

oe: 20464SC010

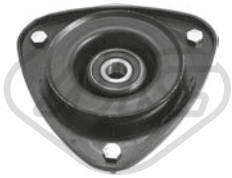

57295
support amortisseur [des deux côtés de l'essieu avant] 2.0 AWD-2.0 S T AWD-2.0 X AWD-2.5 AWD-2.5 XT AWD

oe: 20320AA100 -- 20320AA110



Ø 124 mm
Nombre de dents: 27
90288 H: 79.5 mm
moyeu de roue [des deux côtés de l'essieu avant] 2.0 AWD-2.0 S T AWD-2.0 X AWD-2.5 AWD-2.5 XT AWD

oe: 28052AA000 -- 28052AA001



Ø 124 mm
Nombre de dents: 27
90290 H: 79.5 mm
moyeu de roue [des deux côtés de l'essieu avant] 2.0 AWD-2.0 S T AWD

oe: 28052AA010



Ø 21 - 69 mm
01854 kit **00854**
kit soufflet transmission [côté roue] 2.0 AWD-2.0 S T AWD

oe: 44118.82012



Ø 21 - 73 mm
01959 kit **00959**
kit soufflet transmission [côté roue] 2.0 AWD-2.0 S T AWD

oe: 4411864B10



Ø 20 - 69 mm
11067 kit **10067**
kit soufflet transmission [du côté boîte de vitesses des deux côtés du pont arrière des deux côtés de l'essieu avant] 2.0 AWD-2.0 D AWD-2.0 X AWD-2.5 AWD-2.5 XT AWD
oe: 723222240 -- 723222400



21090
filtre transmission 2.0 AWD-2.0 S T AWD

oe: 31728AA011 -- 31728AA010



21091
filtre transmission 2.0 AWD-2.5 AWD

oe: 31728AA130 -- 31728AA091

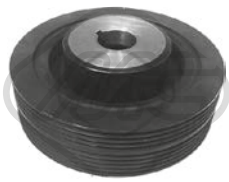

06231 Ø 133 mm - 4|5 gorges
poulie vilebrequin avec amortisseur de vibrations 2.0 AWD-2.0 S T AWD-2.0 X AWD

oe: 12305AA243 -- 12305AA242



41007
support d'échappement 2.0 AWD-2.0 D AWD-2.5 AWD

oe: 44066AJ010 -- 44066AE021

© INDUSTRIAL METALCAUCHO, S.L.U.

84949
cable frein de stationnement 2.0 AWD-2.0 S T AWD-2.0 X AWD

oe: 26051FC010

© INDUSTRIAL METALCAUCHO, S.L.U.



30306

thermostat 78 °C 1.6 i-1.6 AWD-1.6 i AWD-1.8 i AWD-2.0 i AWD-2.0 AWD-2.0 i R AWD-2.0 T GT AWD-2.0 WRX STi AWD-2.0 T AWD-2.0 i 16V AWD-2.0 WRX T AWD-2.0 i T AWD-2.5 WRX
oe: 21210AA080 -- 21210AA030



39995 Filetage: M20 x 1,5

bouchon carter d'huile 1.5 AWD-1.6 i-1.6 i AWD-1.6 AWD-1.8 i AWD-2.0 i AWD-2.0 AWD-2.0 R AWD-2.0 i R AWD-2.0 T AWD-2.0 i 16V AWD-2.0 WRX STi AWD-2.0 WRX T AWD-2.0 T GT AWD-2.0 i T
oe: 807020090 -- 807020070



06924 Ø 27,6 - 36,0 mm

biellette barre stabilisatrice [des deux côtés de l'essieu avant] 1.6 i-1.6 AWD-1.6 i AWD-1.8 i AWD-2.0 T AWD-2.0 AWD-2.0 WRX T AWD-2.0 i 16V AWD-2.0 i AWD-2.0 i T AWD-2.0 T GT AWD
oe: 20420AA004 -- 20420AA003



06925 Ø 38,0 mm

biellette barre stabilisatrice [des deux côtés du pont arrière] 1.6 i-1.6 AWD-1.6 i AWD-1.8 i AWD-2.0 AWD-2.0 WRX STi AWD-2.0 T AWD-2.0 i AWD-2.0 WRX T AWD-2.0 i 16V AWD-2.0 T GT AWD-2.0 i T
oe: 20481AA001 -- 20481AA000



06947 L: 60 mm

biellette barre stabilisatrice [des deux côtés de l'essieu avant] 1.5 AWD-1.6 i AWD-1.6 AWD-1.6 i-2.0 D AWD-2.0 R AWD-2.0 AWD-2.0 i AWD-2.0 i R AWD-2.0 WRX STi AWD-2.0 WRX T AWD-2.5 i
oe: 20470SA001 -- 20470SA000



07253 Ø 18,0 mm

palier barre stabilisatrice [des deux côtés de l'essieu avant] 1.6 i-1.6 i AWD-1.8 i AWD-2.0 i AWD-2.0 AWD-2.0 i 16V AWD-2.0 i T AWD-2.0 T GT AWD

oe: 21047GA821 -- 21047GA820



57349 Ø 14.5 mm

palier barre stabilisatrice [des deux côtés du pont arrière] 2.0 i AWD-2.0 D AWD-2.0 i R AWD-2.0 R AWD-2.0 WRX STi AWD-2.0 WRX T AWD-2.5 WRX STI AWD-2.5 i WRX AWD-2.5 WRX STi AWD
oe: 20464SC010

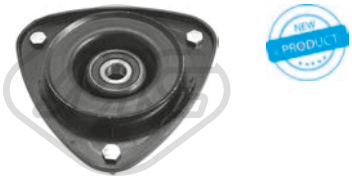

57295

support amortisseur [des deux côtés de l'essieu avant] 1.5 AWD-1.6 i-1.6 i AWD-1.6 AWD-1.8 i AWD-2.0 AWD-2.0 i AWD-2.0 i R AWD-2.0 i 16V AWD-2.0 WRX STi AWD-2.0 T AWD-2.0 WRX T AWD-2.0 i
oe: 20320AA100 -- 20320AA110



57299

support amortisseur [des deux côtés du pont arrière] 1.6 i AWD-1.8 i AWD-2.0 i AWD-2.0 i 16V AWD-2.0 T GT AWD-2.0 i T AWD

oe: 20370FA200



Ø 124 mm
Nombre de dents: 27

90288 H: 79.5 mm

moyeu de roue [des deux côtés de l'essieu avant] 1.5 AWD-1.6 i-1.6 i AWD-1.6 AWD-1.8 i AWD-2.0 AWD-2.0 i AWD-2.0 i R AWD-2.0 i 16V AWD-2.0 WRX STi AWD-2.0 T AWD-2.0 WRX T AWD-2.0 i
oe: 28052AA000 -- 28052AA001



Ø 21 - 69 mm

01854 kit **00854**

kit soufflet transmission [côté roue] 1.6 i AWD-1.6 i-1.6 AWD-1.8 i AWD-2.0 i AWD-2.0 AWD-2.0 WRX T AWD-2.0 T AWD-2.0 T GT AWD-2.0 i 16V AWD-2.0 i T AWD
oe: 44118.82012

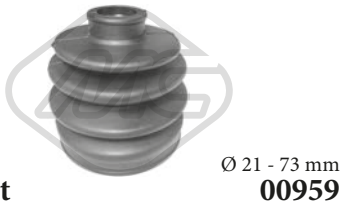

Ø 21 - 73 mm

01959 kit **00959**

kit soufflet transmission [côté roue] 2.0 T GT AWD-2.0 i AWD-2.0 i T AWD

oe: 4411864B10



Ø 21 - 73 mm

11024 kit **10024**

kit soufflet transmission [côté roue des deux côtés de l'essieu avant] 1.6 i AWD-1.8 i AWD-2.0 i AWD

oe: FF0422530A -- FF0422530



Ø 20 - 69 mm

11067 kit **10067**

kit soufflet transmission [du côté boîte de vitesses des deux côtés du pont arrière des deux côtés de l'essieu avant] 1.6 i AWD-1.6 i-1.6 AWD-1.8 i AWD-2.0 D AWD-2.0 i AWD-2.0 AWD-2.0 R AWD-2.0 i 16V
oe: 723222240 -- 723222400

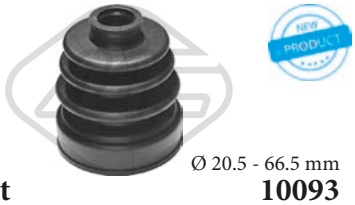

Ø 20.5 - 66.5 mm

11093 kit **10093**

kit soufflet transmission [du côté boîte de vitesses des deux côtés de l'essieu avant] 1.5 AWD-1.6 i-2.0 WRX T AWD-2.0 AWD-2.0 T AWD-2.5 i WRX AWD-2.5 WRX AWD
oe: 28323AG010

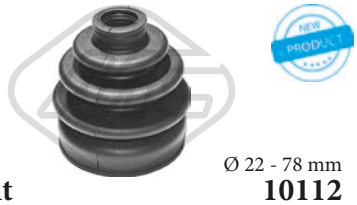

Ø 22 - 78 mm

11112 kit **10112**

kit soufflet transmission [du côté boîte de vitesses des deux côtés du pont arrière côté roue des deux côtés de l'essieu avant] 2.0 WRX STi AWD

oe: 28023PA040



21090

filtre transmission 1.6 i-1.6 i AWD-1.8 i AWD-2.0 i 16V AWD-2.0 i AWD-2.0 i T AWD-2.0 T GT AWD

oe: 31728AA011 -- 31728AA010

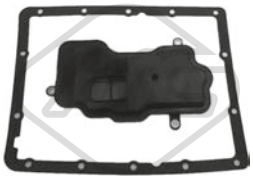

21091

filtre transmission 1.5 AWD-1.5 F-2.0 R AWD-2.5 WRX STI AWD

oe: 31728AA130 -- 31728AA091

© INDUSTRIAL METALCAUCHO, S.L.U.

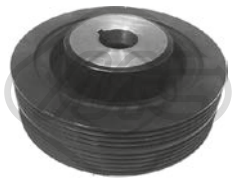

06231 Ø 133 mm - 4|5 gorges

poulie vilebrequin avec amortisseur de vibrations 1.5 F-1.5 AWD-1.8 i AWD-2.0 i 16V AWD-2.0 AWD-2.0 i AWD-2.0 i R AWD-2.0 R AWD-2.0 T GT AWD-2.0 WRX T AWD-2.0 T AWD

oe: 12305AA243 -- 12305AA242

© INDUSTRIAL METALCAUCHO, S.L.U.



03605 Pression [bar]: 1,1
bouchon de radiateur OUTBACK 3.6 R AWD

oe: 45137AE012 -- 45137AE011



30306
thermostat 78 °C LEGACY IV 2.0 AWD-2.5 AWD

oe: 21210AA080 -- 21210AA030



39995 Filetage: M20 x 1,5
bouchon carter d'huile LEGACY IV 2.0 AWD-2.0 R AWD-2.5 AWD-3.0 R AWD

oe: 807020090 -- 807020070

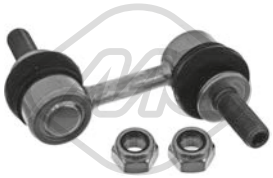

06936 L: 72 mm
biellette barre stabilisatrice [des deux côtés de l'essieu avant] OUTBACK,XV 1.6 i AWD-2.0 D AWD-2.0 i AWD-2.5 i AWD-3.6 R AWD

oe: 20420XA000

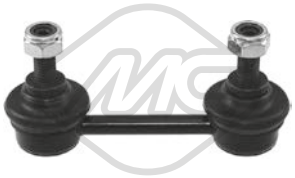

06937 L: 90,5 mm
biellette barre stabilisatrice [des deux côtés du pont arrière] LEGACY IV 2.0 AWD-2.0 R AWD-2.5 AWD-2.5 i AWD-3.0 R AWD

oe: 20470AE010 -- 20470AE001



06947 L: 60 mm
biellette barre stabilisatrice [des deux côtés de l'essieu avant] LEGACY IV,OUTBACK 2.0 D AWD-2.0 R AWD-2.0 AWD-2.5 i AWD-2.5 AWD-3.0 R AWD-3.6 R AWD
oe: 20470SA001 -- 20470SA000



57349 Ø 14.5 mm
palier barre stabilisatrice [des deux côtés du pont arrière] LEGACY V 2.0 D AWD-2.0 i AWD-2.5 i AWD

oe: 20464SC010

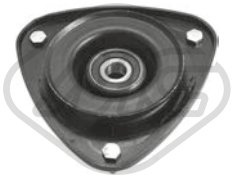

57295
support amortisseur [des deux côtés de l'essieu avant] LEGACY IV,LEGACY V 2.0 AWD-2.0 D AWD-2.0 i AWD-2.5 AWD-2.5 i AWD

oe: 20320AA100 -- 20320AA110



Ø 20 - 69 mm
11067 kit **10067**
kit soufflet transmission [du côté boîte de vitesses des deux côtés du pont arrière des deux côtés de l'essieu avant] LEGACY IV,OUTBACK 2.0 D AWD-2.0 AWD-2.0 R AWD-2.5 AWD-2.5 i AWD-3.0 AWD-3.0
oe: 723222240 -- 723222400



Ø 20.5 - 66.5 mm
11093 kit **10093**
kit soufflet transmission [du côté boîte de vitesses des deux côtés de l'essieu avant] LEGACY IV,OUTBACK 2.0 D AWD-2.0 R AWD

oe: 28323AG010

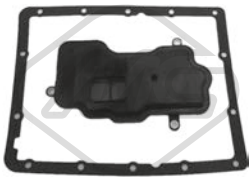

21091
filtre transmission LEGACY IV 2.0 AWD-2.0 R AWD-2.5 AWD-2.5 i AWD

oe: 31728AA130 -- 31728AA091

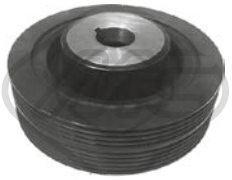

06231 Ø 133 mm - 4|5 gorges
poulie vilebrequin avec amortisseur de vibrations LEGACY IV,LEGACY V 2.0 AWD-2.0 i AWD-2.0 R AWD

oe: 12305AA243 -- 12305AA242



41007
support d'échappement LEGACY IV,LEGACY V,OUTBACK 2.0 D AWD-2.0 AWD-2.0 R AWD-2.5 AWD-2.5 i AWD-3.0 AWD-3.0 R AWD

oe: 44066AJ010 -- 44066AE021

© INDUSTRIAL METALCAUCHO, S.L.U.



03605 Pression [bar]: 1,1
bouchon de radiateur 1.0-1.1

oe: 1792077A00 -- 1792075F00



30285
thermostat 88 °C 1.0

oe: 17670M83F00 -- 1767085010



39991 Filetage: M14 x 1,5
bouchon carter d'huile 0.8-1.0-1.1

oe: 0924714044 -- 0924714027



52075 Ø 15 mm
bras de suspension [des deux côtés de l'essieu avant] 0.8-1.0

oe: 4520075F20 -- 45200A70B00



06298
butée élastique [essieu avant] 1.1

oe: 4211170B11000



Ø 21 - 69 mm
01854 kit **00854**
kit soufflet transmission [côté roue] 0.8

oe: 44118.82012



Ø 19 - 67 mm
11032 kit **10032**
kit soufflet transmission [essieu arrière gauche côté roue des deux côtés de l'essieu avant] eje delantero, ambos lados 1.1

oe: 4411862D00000



Ø 19 - 60 mm
11035 kit **10035**
kit soufflet transmission [du côté boîte de vitesses des deux côtés de l'essieu avant] 1.1

oe: 44119M79F10 -- 44119M79F00



83319 L: 560/350 mm
cable commande d'embrayage 1.0

oe: 23710M72F30 -- 23710M72F30



83997 L: 665/420 mm
cable commande d'embrayage 1.0

oe: 23710M68K01 -- 23710M68K01

© INDUSTRIAL METALCAUCHO, S.L.U.



02361 Ø 51 mm Ø 58 mm
joint thermostat 1.9 TD

oe: 133992 -- 133992



03605 Pression [bar]: 1,1
bouchon de radiateur 1.3-1.3 16V-1.3 i 16V-1.6 i 16V-1.6 i 16V 4x4-1.8 GTX-1.8 i 16V

oe: 1792077A00 -- 1792075F00



30285
thermostat 88 °C 1.3-1.3 16V-1.3 i 16V-1.6 i 16V-1.6 i 16V 4x4

oe: 17670M83F00 -- 1767085010



30288
thermostat 82 °C 1.3 16V-1.8 GTX-1.8 i 16V

oe: 1767077E00000 -- 1767077E00



02452 Filetage: 14x125
bouchon carter d'huile 1.9 TD

oe: 0311.18 -- 0311.18



39991 Filetage: M14 x 1,5
bouchon carter d'huile 1.3-1.3 16V-1.3 i 16V-1.6 i 16V-1.6 i 16V 4x4

oe: 0924714044 -- 0924714027

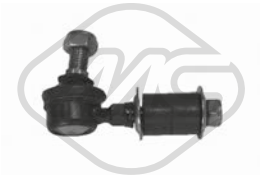

04237 L: 90 mm
biellette embout barre stabilisatrice [essieu avant] 1.3 i 16V

oe: 54618MB40A -- 546180F000



Ø 21 - 69 mm
01854 kit **00854**
kit soufflet transmission [côté roue] 1.3 i 16V-1.3 16V

oe: 44118.82012



Ø 21 - 73 mm
01959 kit **00959**
kit soufflet transmission [côté roue] 1.8 GTX-1.8 i 16V-1.9 TD

oe: 4411864B10



Ø 20 - 69 mm
11067 kit **10067**
kit soufflet transmission [du côté boîte de vitesses des deux côtés du pont arrière des deux côtés de l'essieu avant] 1.6 i 16V-1.9 TD

oe: 4411954G00 -- 4411965GB0

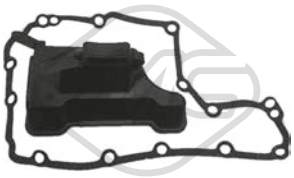

21084
filtre transmission 1.6 i 16V-1.8 GTX-1.8 i 16V

oe: 2644560G10



04995 Ø 70 mm
galet guide alternateur 1.9 TD

oe: 4916066G00

© INDUSTRIAL METALCAUCHO, S.L.U.



03605 Pression [bar]: 1,1
bouchon de radiateur 1.6 4x4-2.0 4x4

oe: 1792077A00 -- 1792075F00



39991 Filetage: M14 x 1,5
bouchon carter d'huile 2.0 4x4

oe: 0924714044 -- 0924714027



06467 Ø 23,0 mm
palier barre stabilisatrice [des deux côtés de l'essieu avant] 2.0 4x4

oe: 4241284C00000 -- 4241284C00

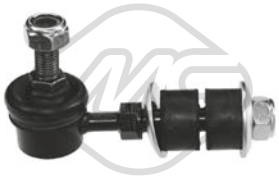

06961 L: 90 mm
biellette barre stabilisatrice [des deux côtés de l'essieu avant] 1.6 4x4-2.0 4x4

oe: 4242085C00 -- 4242065D00



57289 Ø 23,0 mm
palier barre stabilisatrice [des deux côtés de l'essieu avant] 1.6 4x4-2.0 4x4

oe: 4241265D00



57399 Ø 12 mm Ø 52 mm
silentbloc bras de suspension [des deux côtés du pont arrière] 1.6 4x4-2.0 4x4

oe: 4621365D00 -- 4621365D01

© INDUSTRIAL METALCAUCHO, S.L.U.



03215
tube d'eau métallique IGNIS I

oe: 1342.20 -- 1342.20



03216
tube d'eau métallique IGNIS I

oe: 73502576 -- 7792369



03605 Pression [bar]: 1,1
bouchon de radiateur 1.0-1.2-1.2 4WD-1.3-1.3 4WD-1.5-1.5 4x4

oe: 1792077A00 -- 1792075F00



30285
thermostat 88 °C WAGON R+ 1.3-1.3 4WD

oe: 17670M83F00 -- 1767085010



30288
thermostat 82 °C 1.3-1.3 4WD-1.3 4x4-1.5-1.5 4x4

oe: 1767077E00000 -- 1767077E00

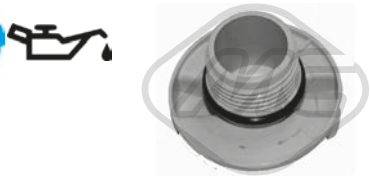

03685
bouchon de remplissage d'huile IGNIS II,WAGON R+ 1.3-1.3 4x4-1.3 4WD-1.3 DDiS-1.5-1.5 4x4

oe: 1692083G10



03837 Ø 80 mm
couvercle filtre huile IGNIS I 1.3 4WD

oe: 73500070 -- 73500070

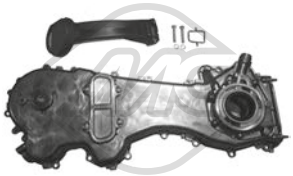

06581
jeu couvres courroie IGNIS II,WAGON R+ 1.3 DDiS

oe: 1278185E00 -- 1281185E00



39991 Filetage: M14 x 1,5
bouchon carter d'huile 1.0-1.2 4WD-1.2-1.3 4WD-1.3 DDiS-1.3-1.5-1.5 4x4

oe: 0924714044 -- 0924714027

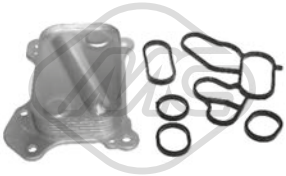

05731
radiateur d'huile IGNIS II 1.3 DDiS

oe: 55197216 -- 55197216

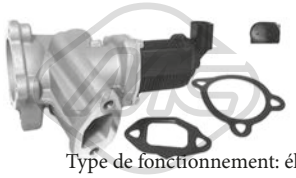

Type de fonctionnement: électrique
93005 Nombre de connexions: 2
vanne EGR avec joints IGNIS II,WAGON R+ 1.3 DDiS

oe: 1811184E52000

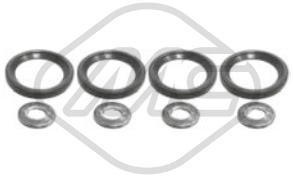

06585
kit injection 8 pièces IGNIS II,WAGON R+ 1.3 DDiS

oe: 93188667 -- 93195391



06672 Ø 15,8|20 mm Ø 48 mm
silentbloc triangle [essieu avant] 1.3-1.3 4WD-1.3 DDiS-1.5-1.5 4x4

oe: 4245176G00 -- 42451M76G00



52075 Ø 15 mm
bras de suspension [des deux côtés de l'essieu avant] IGNIS I,WAGON R+ 1.0-1.2-1.2 4WD-1.3-1.3 4WD-1.3 DDiS

oe: 4520075F20 -- 45200A70B00



06298
butée élastique [essieu avant] WAGON R+ 1.3-1.3 DDiS

oe: 4211170B11000



06378
jeu soufflet butée amortisseur [essieu avant] 1.3-1.3 4WD-1.3 4x4-1.3 DDiS-1.5-1.5 4x4

oe: 4211083011



57329
support amortisseur [des deux côtés de l'essieu avant] 1.0-1.3-1.3 4WD-1.3 4x4-1.3 DDiS-1.5

oe: 4171080G10



96149 L: 440 mm
flexible de frein [avant] WAGON R+ 1.3-1.3 DDiS

oe: 4700362

© INDUSTRIAL METALCAUCHO, S.L.U.



96150 L: 305 mm
flexible de frein [des deux côtés du pont arrière] WAGON R+ 1.3-1.3 DDiS

oe: 4701124



Ø 21 - 69 mm
01854 kit **00854**
kit soufflet transmission [côté roue] IGNIS I,WAGON R+ 1.0-1.2-1.2 4WD-1.3-1.3 4WD

oe: 44118.82012



Ø 20 - 69 mm
11067 kit **10067**
kit soufflet transmission [du côté boîte de vitesses des deux côtés du pont arrière des deux côtés de l'essieu avant] IGNIS II 1.5-1.5 4x4

oe: 4411954G00 -- 4411965GB0



Ø 20 - 70 mm
11115 kit **10115**
kit soufflet transmission [des deux côtés du pont arrière côté roue des deux côtés de l'essieu avant] WAGON R+ 1.3-1.3 4WD

oe: 4411880E00 -- 4411883E50000



04719 Ø 164 mm - 6 gorges
poulie vilebrequin avec amortisseur de vibrations IGNIS II,WAGON R+ 1.3 DDiS

oe: 1260185E00 -- 1260185E01



05670 Ø 17 mm Ø 54 mm - 6 gorges
poulie alternateur IGNIS I

oe: 77364723 -- 77364723



05671 Ø 16 mm Ø 54 mm - 6 gorges
poulie alternateur IGNIS II,WAGON R+ 1.3-1.3 DDiS

oe: 3177185E00000

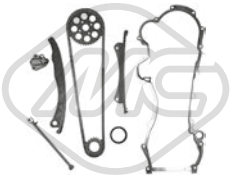

05239
kit de distribution IGNIS II,WAGON R+ 1.3 DDiS

oe: 1278185E00 -- 1281185E00



80092 L: 675/413 mm
cable commande d'embrayage WAGON R+ 1.0-1.2-1.2 4WD-1.3-1.3 4WD

oe: 2371083E41

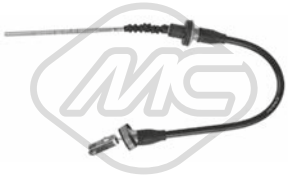

82422 L: 660/355 mm
cable commande d'embrayage WAGON R+ 1.3 DDiS

oe: 9216434 -- 9216434



83317 L: 660/390 mm
cable commande d'embrayage IGNIS I,IGNIS II 1.3-1.3 4WD-1.3 4x4-1.3 DDiS

oe: 2371086G00 -- 2371086G00000

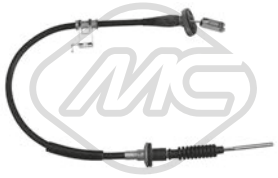

83999 L: 805/557 mm
cable commande d'embrayage WAGON R+ 1.0-1.2-1.2 4WD

oe: 2371075F21 -- 2371075F21000



05662
butée élastique, cache moteur IGNIS I 1.3-1.3 4WD

oe: 51818285 -- 5850817

© INDUSTRIAL METALCAUCHO, S.L.U.



02361 Ø 51 mm Ø 58 mm
joint thermostat GRAND VITARA I,SAMURAI,VITARA 1.9 TD-1.9 D-2.0 HDi 110 16V 4x4

oe: 133992 -- 133992



03215
tube d'eau métallique SAMURAI,VITARA

oe: 1342.20 -- 1342.20



03216
tube d'eau métallique SAMURAI,VITARA

oe: 73502576 -- 7792369



03254
thermostat d'eau 82 °C SJ 413 1.3

oe: 2120077A65 -- 2550002500



03605 Pression [bar]: 1,1
bouchon de radiateur GRAND VITARA I,GRAND VITARA II,JIMNY,SAMURAI,VITARA 1.3 16V 4x4-1.3 16V-1.3 16V 4WD-1.6-1.6 4x4-1.6 i 16V-2.0-2.0 4x4-2.0 16V-2.0 TD 4x4-2.0 TD Intercooler-2.0 TD-
oe: 1792077A00 -- 1792075F00



03670
bride liquide refroidissement 89 °C JIMNY 1.5 DDiS 4WD-1.5 DDiS 4x4

oe: 1769084A00 -- 1769084A10



30285
thermostat 88 °C JIMNY,SAMURAI,VITARA 1.3-1.3 16V-1.3 16V 4WD-1.6-1.6 i 16V

oe: 17670M83F00 -- 1767085010



30288
thermostat 82 °C GRAND VITARA I,GRAND VITARA II,JIMNY 1.3 16V-1.3 16V 4WD-1.3 16V 4x4-1.6-1.6 4x4-2.0 4x4-2.0-2.4

oe: 1767077E00000 -- 1767077E00



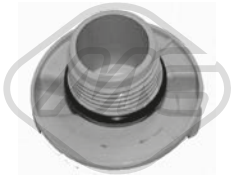

03685
bouchon de remplissage d'huile GRAND VITARA II,JIMNY 1.3 16V-1.3 16V 4x4-1.3 16V 4WD-1.5 DDiS 4x4-1.5 DDiS 4WD-1.6-1.9 DDiS-2.0-2.4

oe: 1692083G10



05404
carter d'huile GRAND VITARA I 2.0 HDi 110 16V 4x4

oe: 0301J7 -- 0301J7



50291 Nombre de connexions: 2
capteur température liquide refroidissement GRAND VITARA I 2.0 HDi 110 16V 4x4-2.0 HDi 110 4x4-2.0 TD 4x4

oe: 133800 -- 1204700



02024 Ø 14 mm Ø 22 mm
rondelle carter JIMNY 1.5 DDiS 4WD-1.5 DDiS 4x4

oe: 0164.54 -- 0164.54



02452 Filetage: 14x125
bouchon carter d'huile GRAND VITARA I,SAMURAI,VITARA 1.9 TD-1.9 D-2.0 HDi 110 16V 4x4-2.0 HDi 110 4x4

oe: 0311.18 -- 0311.18



39991 Filetage: M14 x 1,5
bouchon carter d'huile GRAND VITARA I,JIMNY,-SAMURAI,VITARA 1.3-1.3 16V 4WD-1.3 16V-1.3 16V 4x4-1.5 DDiS 4WD-1.5 DDiS 4x4-1.6 4x4-1.6-1.9 D-1.9 TD-2.0 HDi 110 4x4-2.0 TD 4x4-2.0 HDi
oe: 0924714044 -- 0924714027



05749
radiateur d'huile JIMNY 1.5 DDiS 4WD-1.5 DDiS 4x4

oe: 213059324R -- 8200267937

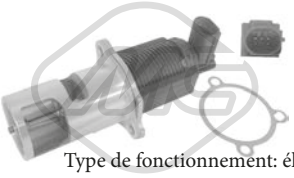

Type de fonctionnement: électrique
93010 Nombre de connexions: 5
vanne EGR avec joint d'étanchéite JIMNY 1.5 DDiS 4WD

oe: 8200469586 -- 8200488774A

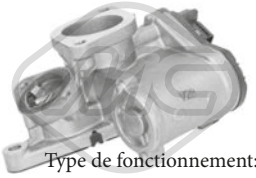

Type de fonctionnement: électrique
93079 Nombre de connexions: 5
vanne EGR sans joint d'étanchéite GRAND VITARA II 1.9 DDiS

oe: 1811167JG5LCP -- 1811167JG5

© INDUSTRIAL METALCAUCHO, S.L.U.



03835 Ø 94 mm
filtre à carburant GRAND VITARA I 2.0 HDi 110 16V 4x4-2.0 HDi 110 4x4

oe: 96399841 -- 96387755



05393
filtre à carburant GRAND VITARA II 1.9 DDiS

oe: 1541567JA0000 -- 1541567JA0



57293
support moteur [Montage avant] JIMNY,VITARA 1.3 16V-1.3 16V 4WD-1.3 16V 4x4-1.6-1.6 i 16V

oe: 1161060A01



02159 Ø 12 mm Ø 52 mm
silentbloc bras de suspension [inférieur] JIMNY 1.3 16V-1.3 16V 4WD-1.3 16V 4x4-1.5 DDiS 4WD-1.5 DDiS 4x4

oe: 4628281A00000 -- 4628281A00

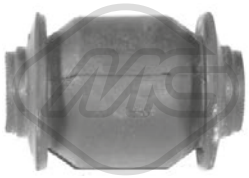

05337 Ø 15 mm Ø 41 mm
silentbloc triangle [arrière inférieur des deux côtés de l'essieu avant] VITARA 1.6-1.6 i 16V-1.9 D-2.0 TD Intercooler-2.0 TD-2.0 V6 24V

oe: 4525485C00000 -- 4525485C00



05436 Ø 12,0 mm Ø 46,0 mm
silentbloc triangle [inférieur avant des deux côtés de l'essieu avant essieu avant inférieur] VITARA 1.6-1.6 i 16V-1.9 D-2.0 16V-2.0 TD Intercooler-2.0 TD-2.0 V6 24V
oe: 4525385C00 -- 0931912044

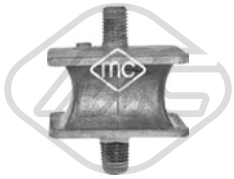

05744
support, support de ressort GRAND VITARA I,-GRAND VITARA II,SAMURAI,VITARA 1.0-1.3-1.6-1.6 i 16V-1.6 4x4-1.9 TD-1.9 DDiS-1.9 D-2.0 4x4-2.0-2.0 HDi 110 4x4-2.0 V6 24V-2.0 16V-2.0 TD
oe:



06467 Ø 23,0 mm
palier barre stabilisatrice [des deux côtés de l'essieu avant] GRAND VITARA I,SAMURAI 1.9 D-1.9 TD-2.0 4x4-2.0 HDi 110 16V 4x4-2.0 HDi 110 4x4-2.0 TD 4x4-2.5 V6 24V 4x4
oe: 4241284C00000 -- 4241284C00



06938 L: 300 mm
biellette barre stabilisatrice [des deux côtés de l'essieu avant] GRAND VITARA II 1.6-1.9 DDiS-2.0-2.4-3.2

oe: 4242065J00000 -- 4242065J00

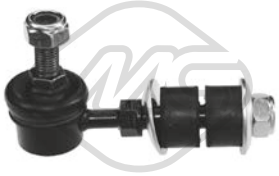

06961 L: 90 mm
biellette barre stabilisatrice [des deux côtés de l'essieu avant] GRAND VITARA I,GRAND VITARA II,VITARA 1.6-1.6 i 16V-1.6 4x4-1.9 D-2.0 4x4-2.0 HDi 110 16V 4x4-2.0 HDi 110 4x4-2.0 16V-2.0 TD 4x4-2.0
oe: 4242085C00 -- 4242065D00



57288 Ø 12 mm Ø 43 mm
silentbloc bras de suspension [essieu arrière supérieur] VITARA 1.6-1.6 i 16V-2.0 16V-2.0 V6 24V

oe: 0931912045



57289 Ø 23,0 mm
palier barre stabilisatrice [des deux côtés de l'essieu avant] GRAND VITARA I,SAMURAI,SJ 413 1.3-1.6 4x4-2.0 4x4-2.0 HDi 110 16V 4x4-2.0 HDi 110 4x4-2.0 TD 4x4-2.5 V6 24V 4x4-2.7 4x4
oe: 4241265D00



57291
silentbloc bras de suspension [essieu avant supérieur] VITARA 1.6-1.6 i 16V-2.0 16V-2.0 TD Intercooler-2.0 TD-2.0 V6 24V

oe: 0931914007



57399 Ø 12 mm Ø 52 mm
silentbloc bras de suspension [des deux côtés du pont arrière] GRAND VITARA I,JIMNY,VITARA 1.3 16V 4x4-1.3 16V 4WD-1.3 16V-1.5 DDiS 4x4-1.5 DDiS 4WD-1.6 4x4-1.6 i 16V-1.6-2.0 HDi 110 4x4-2.0 TD
oe: 4621365D00 -- 4621365D01



02243 Ø 13 mm Ø 30 mm L: 32 mm
butée élastique SAMURAI,SJ 410,SJ 413 1.0-1.3-1.9 TD

oe: 0930513002



06426 Ø 15 mm Ø 41 mm L: 33,2 mm
butée élastique [avant] SAMURAI,SJ 410,SJ 413 1.0-1.3-1.9 TD

oe: 4133162020



07126
support amortisseur [des deux côtés de l'essieu avant] VITARA 1.6-1.6 i 16V-1.9 D-2.0 16V-2.0 TD Intercooler-2.0 TD-2.0 V6 24V-2.5 V6 24V

oe: 4181060A01 -- 4181060A00



74048 Ø 68 mm
kit de roulements de roue [essieu avant] GRAND VITARA I,VITARA 1.6-1.6 i 16V-1.6 4x4-1.9 D-2.0 4x4-2.0 HDi 110 16V 4x4-2.0 HDi 110 4x4-2.0 TD 4x4-2.0 TD-2.0 V6 24V-2.5 V6 24V 4x4-2.7 4x4
oe: 4346285C00 -- 0926941001

© INDUSTRIAL METALCAUCHO, S.L.U.



96115 L: 295 mm
flexible de frein [des deux côtés de l'essieu avant] SAMURAI,SJ 410 1.0-1.3

oe: 51540C80150



96246 L: 286 mm
flexible de frein [des deux côtés de l'essieu avant] SJ 413 1.3

oe: 5154080150 -- 5154080151B801



Ø 21 - 69 mm
01854 kit **00854**
kit soufflet transmission [côté roue] GRAND VITARA I,VITARA 1.6 4x4-2.0 16V-2.0 V6 24V

oe: 44118.82012



Ø 21 - 73 mm
01959 kit **00959**
kit soufflet transmission [côté roue] GRAND VITARA I,VITARA 1.6-1.6 i 16V-1.6 4x4-1.9 D-2.0 4x4-2.0 HDi 110 16V 4x4-2.0 HDi 110 4x4-2.0 16V-2.0 TD 4x4-2.0 V6 24V-2.5 V6 24V 4x4-2.5 V6 24V
oe: 4411864B10

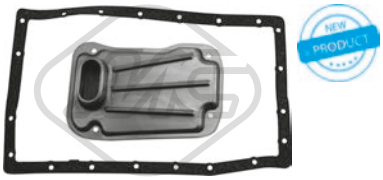

21032
filtre transmission GRAND VITARA II 3.2

oe: 3533060050



04716 Ø 152 mm - 6 gorges
poulie vilebrequin avec amortisseur de vibrations GRAND VITARA II,VITARA 1.9 D-1.9 DDiS

oe:

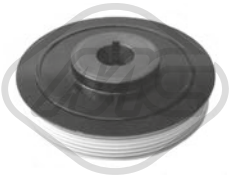

04798 Ø 153 mm - 6 gorges
poulie vilebrequin avec amortisseur de vibrations VITARA

oe: 0515.Q0 -- 0515.Q0

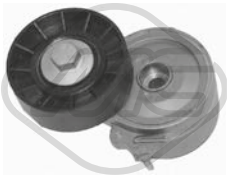

04807 Ø 70 mm
galet tendeur alternateur GRAND VITARA I 2.0 HDi 110 16V 4x4-2.0 HDi 110 4x4

oe: 4916067G00



05161 Ø 17 mm Ø 60 mm
galet guide alternateur JIMNY 1.5 DDiS 4WD-1.5 DDiS 4x4

oe: 30883834 -- 93160256



05670 Ø 17 mm Ø 54 mm - 6 gorges
poulie alternateur SAMURAI,VITARA

oe: 77364723 -- 77364723



07118
κιτ χρονισμού καδένας GRAND VITARA I 2.0 HDi 110 16V 4x4

oe: 8653755S1 -- 1231971S1



80055 L: 1850/1598 mm
cable commande d'embrayage VITARA 1.6-1.6 i 16V-2.0 16V-2.0 V6 24V

oe: 2371060AA0 -- 2371060A11



80367 L: 1843/1614 mm
cable commande d'embrayage SAMURAI,VITARA 1.6 i 16V-1.9 TD-2.0 16V-2.0 V6 24V

oe: 2371085C60 -- 2371057B12



80439 L: 1877/1542 mm
cable commande d'embrayage SAMURAI,SJ 413 1.0-1.3

oe: 2371083023000 -- 2371083023

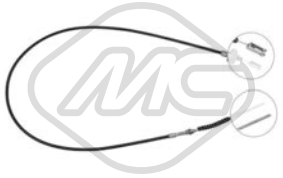

83309 L: 1670/1359 mm
cable commande d'embrayage SAMURAI,SJ 410 1.0

oe: 2371080420000 -- 2371080420

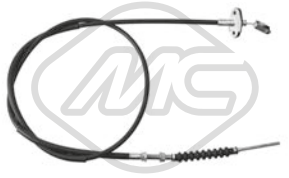

83312 L: 1838/1518 mm
cable commande d'embrayage VITARA 1.6-1.6 i 16V-1.9 D-2.0 16V

oe: 2371063A11 -- 2371063A10



83315 L: 1855/1538 mm
cable commande d'embrayage SAMURAI,SJ 413 1.3

oe: 30005128 -- 2371083024000



83318 L: 1925/1767 mm
cable commande d'embrayage JIMNY 1.3 16V-1.3 16V 4WD-1.3 16V 4x4-1.5 DDiS 4WD-1.5 DDiS 4x4

oe: 2371081A61 -- 2371081A60

© INDUSTRIAL METALCAUCHO, S.L.U.



41022
support d'échappement GRAND VITARA II 1.9 DDiS-2.0

oe: 287623B000 -- 2876238000



05662
butée élastique, cache moteur SAMURAI 1.3

oe: 51818285 -- 5850817

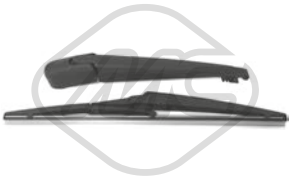

68010 L: 305 mm
bras + balai essuie-glace [arrière] VITARA 2.0 V6 24V-2.5 V6 24V

oe: 3882165J00

© INDUSTRIAL METALCAUCHO, S.L.U.



57293
support moteur [Montage avant] 1.3 16V 4WD

oe: 1161060A01

© INDUSTRIAL METALCAUCHO, S.L.U.



03215
tube d'eau métallique SWIFT I

oe: 1342.20 -- 1342.20



03216
tube d'eau métallique SWIFT I

oe: 73502576 -- 7792369



03605 Pression [bar]: 1,1
bouchon de radiateur LIANA,SWIFT I,SWIFT III 1.3-1.3 4x4-1.5-1.6-1.6 4WD-1.6 i

oe: 1792077A00 -- 1792075F00



03774
bride liquide refroidissement 83 °C LIANA 1.4 DDiS

oe: 1769073J01000 -- 1769073J01



03886
bride liquide refroidissement 88 °C SWIFT III 1.3 DDiS

oe: 93184200 -- 93184200



30285
thermostat 88 °C SWIFT I,SWIFT II 1.0-1.0 i-1.0 T-1.3-1.3 GTi/GXi-1.3 4WD-1.3 GTi

oe: 17670M83F00 -- 1767085010



30288
thermostat 82 °C LIANA,SWIFT III 1.3-1.3 4x4-1.4 DDiS-1.5-1.6-1.6 4WD-1.6 i

oe: 1767077E00000 -- 1767077E00

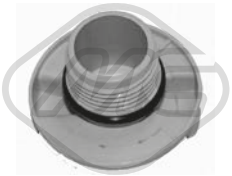

03685
bouchon de remplissage d'huile LIANA,SWIFT III 1.3-1.3 4x4-1.3 DDiS-1.5-1.6 4WD-1.6-1.6 i

oe: 1692083G10



03837 Ø 80 mm
couvercle filtre huile SWIFT III 1.3 DDiS

oe: 73500070 -- 73500070



05397
carter d'huile LIANA 1.4 DDiS

oe: 9657811880 -- Y40110400B

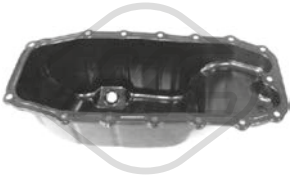

05915
carter d'huile SWIFT III 1.3 DDiS

oe: 1151085E00 -- 1151085E00000

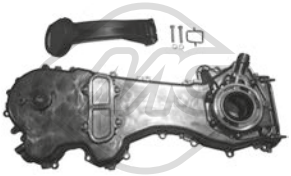

06581
jeu couvres courroie SWIFT III 1.3 DDiS

oe: 1278185E00 -- 1281185E00



50291 Nombre de connexions: 2
capteur température liquide refroidissement LIANA 1.4 DDiS

oe: 133800 -- 1204700



39991 Filetage: M14 x 1,5
bouchon carter d'huile LIANA,SWIFT II 1.0-1.0 i-1.3 4WD-1.4 DDiS-1.6 i 4WD-1.6-1.6 i-1.6 4WD

oe: 0924714044 -- 0924714027

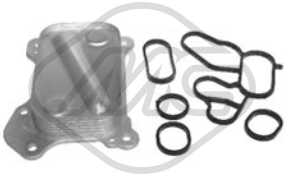

05731
radiateur d'huile SWIFT III 1.3 DDiS

oe: 55197216 -- 55197216



05739
radiateur d'huile LIANA 1.4 DDiS

oe: 1660073J00

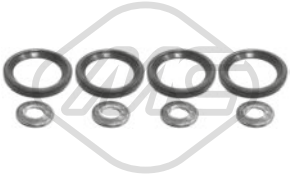

06585
kit injection 8 pièces SWIFT III 1.3 DDiS

oe: 93188667 -- 93195391

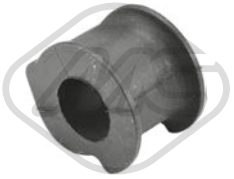

06461 Ø 20,0 mm
palier barre stabilisatrice [des deux côtés de l'essieu avant] SWIFT III 1.3-1.3 4x4-1.3 DDiS-1.5-1.6

oe: 4243163J10 -- 4243162J10

© INDUSTRIAL METALCAUCHO, S.L.U.



06670 Ø 14,2 mm Ø 43,5 mm L: 64,2 mm
silentbloc bras de suspension [essieu avant] SWIFT III 1.3-1.3 4x4-1.3 DDiS-1.5-1.6

oe: 4553062J00



06671 Ø 14 mm Ø 60 mm
silentbloc bras de suspension [essieu avant] SWIFT III 1.3-1.3 4x4-1.3 DDiS-1.5-1.6

oe: 4554062J00 -- 4526254L00

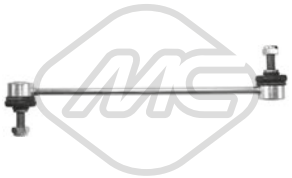

06939 L: 270 mm
biellette barre stabilisatrice [des deux côtés de l'essieu avant] SWIFT III 1.6

oe: 4242080J00000 -- 4242080J00



Ø 21 - 69 mm
01854 kit **00854**
kit soufflet transmission [côté roue] SWIFT I,SWIFT II 1.0-1.0 i-1.3-1.3 GTi/GXi-1.3 4WD

oe: 44118.82012



Ø 21 - 73 mm
01959 kit **00959**
kit soufflet transmission [côté roue] LIANA,SWIFT I,SWIFT II 1.0-1.0 i-1.3 GTi/GXi-1.3-1.3 GTi-1.3 4WD-1.4 DDiS-1.6 4WD-1.6 i-1.6-1.6 i 4WD

oe: 4411864B10



Ø 19 - 67 mm
11032 kit **10032**
kit soufflet transmission [essieu arrière gauche côté roue des deux côtés de l'essieu avant] eje delantero, ambos lados SWIFT II 1.0 i-1.3-1.3 GTi

oe: 4411862D00000



Ø 20 - 69 mm
11067 kit **10067**
kit soufflet transmission [du côté boîte de vitesses des deux côtés du pont arrière des deux côtés de l'essieu avant] LIANA,SWIFT III 1.3-1.3 4x4-1.6-1.6 4WD-1.6 i

oe: 4411954G00 -- 4411965GB0



Ø 21 - 67 mm
11098 kit **10098**
kit soufflet transmission [côté roue des deux côtés de l'essieu avant] LIANA 1.3-1.6-1.6 4WD-1.6 i

oe: 4411865G00000 -- 4411854G03000



Ø 20 - 70 mm
11115 kit **10115**
kit soufflet transmission [des deux côtés du pont arrière côté roue des deux côtés de l'essieu avant] SWIFT II 1.0-1.0 i

oe: 4411880E00 -- 4411883E50000



04719 Ø 164 mm - 6 gorges
poulie vilebrequin avec amortisseur de vibrations SWIFT III 1.3 DDiS

oe: 1260185E00 -- 1260185E01



05450 Ø 10 mm Ø 60 mm
galet tendeur LIANA 1.4 DDiS

oe: 5751.F4 -- 5751.F4



05670 Ø 17 mm Ø 54 mm - 6 gorges
poulie alternateur SWIFT I

oe: 77364723 -- 77364723



05671 Ø 16 mm Ø 54 mm - 6 gorges
poulie alternateur SWIFT III 1.3-1.3 4x4-1.3 DDiS

oe: 3177185E00000



57150 Ø 60,0 mm
galet tendeur LIANA 1.4 DDiS

oe: 1281073J01000 -- 1281073J01

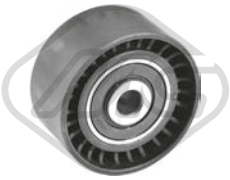

57156 Ø 10,0 mm Ø 60,0 mm
galet tendeur LIANA 1.4 DDiS

oe: 9513167J10000 -- 9513167J10

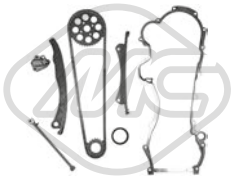

05239
kit de distribution SWIFT III 1.3 DDiS

oe: 1278185E00 -- 1281185E00

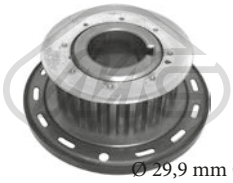

Ø 29,9 mm Ø 100,4 mm
05350 Nombre de dents: 22
pignon distributeur LIANA 1.4 DDiS

oe: 1263173J01000 -- 1263173J01

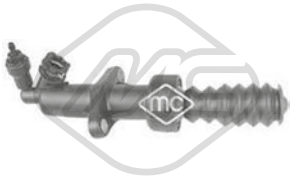

06128
cylindre récepteur LIANA 1.4 DDiS

oe: 2182.C1 -- 2182.C1

© INDUSTRIAL METALCAUCHO, S.L.U.



80439 L: 1877/1542 mm
cable commande d'embrayage SWIFT I 1.3 GTi/GXi

oe: 2371083023000 -- 2371083023



41026
support d'échappement SWIFT II 1.0-1.0 i-1.3

oe: 1428160G11



05662
butée élastique, cache moteur SWIFT I 1.3 GTi/GXi

oe: 51818285 -- 5850817



68008 L: 250 mm
bras + balai essuie-glace [arrière] SWIFT III 1.3-1.3 4x4

oe: 3834063J00 -- 3882163J00

© INDUSTRIAL METALCAUCHO, S.L.U.



30288
thermostat 82 °C 1.3-1.4 DDiS-1.6-1.6 4WD-1.6 i

oe: 1767077E00000 -- 1767077E00



50291 Nombre de connexions: 2
capteur température liquide refroidissement 1.4 DDiS

oe: 133800 -- 1204700



39991 Filetage: M14 x 1,5
bouchon carter d'huile 1.3-1.4 DDiS-1.6-1.6 4WD-1.6 i

oe: 0924714044 -- 0924714027



Ø 21 - 73 mm
01959 kit **00959**
kit soufflet transmission [côté roue] 1.4 DDiS-1.6-1.6 4WD-1.6 i

oe: 4411864B10



Ø 20 - 69 mm
11067 kit **10067**
kit soufflet transmission [du côté boîte de vitesses des deux côtés du pont arrière des deux côtés de l'essieu avant] 1.3-1.6-1.6 4WD-1.6 i

oe: 4411954G00 -- 4411965GB0



Ø 21 - 67 mm
11098 kit **10098**
kit soufflet transmission [côté roue des deux côtés de l'essieu avant] 1.3-1.6-1.6 4WD-1.6 i

oe: 4411865G00000 -- 4411854G03000



57150 Ø 60,0 mm
galet tendeur 1.4 DDiS

oe: 1281073J01000 -- 1281073J01

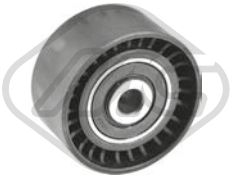

57156 Ø 10,0 mm Ø 60,0 mm
galet tendeur 1.4 DDiS

oe: 9513167J10000 -- 9513167J10

© INDUSTRIAL METALCAUCHO, S.L.U.



03605 Pression [bar]: 1,1
bouchon de radiateur 1.0-1.2-1.2 VVT

oe: 1792077A00 -- 1792075F00



03886
bride liquide refroidissement 88 °C 1.3 CDTI

oe: 93184200 -- 93184200

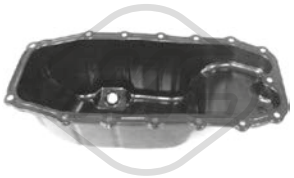

05915
carter d'huile 1.3 CDTI

oe: 1151085E00 -- 1151085E00000

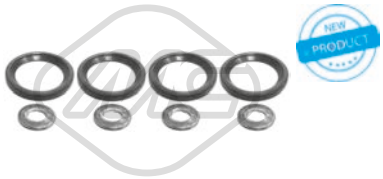

06585
kit injection 8 pièces 1.3 CDTI

oe: 93188667 -- 93195391



92137
conduite huile turbo 1.3 CDTI

oe: 860474

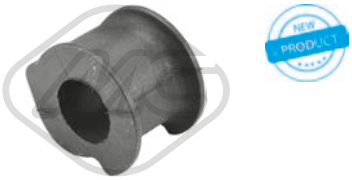

06461 Ø 20,0 mm
palier barre stabilisatrice [des deux côtés de l'essieu avant] 1.0-1.2-1.2 VVT

oe: 4243163J10 -- 4243162J10



06670 Ø 14,2 mm Ø 43,5 mm L: 64,2 mm
silentbloc bras de suspension [essieu avant] 1.0-1.2-1.2 VVT-1.3 CDTI

oe: 4553062J00



06671 Ø 14 mm Ø 60 mm
silentbloc bras de suspension [essieu avant] 1.0-1.2-1.2 VVT-1.3 CDTI

oe: 4554062J00 -- 4526254L00



05671 Ø 16 mm Ø 54 mm - 6 gorges
poulie alternateur 1.3 CDTI

oe: 3177185E00000



83998 L: 716/432 mm
cable commande d'embrayage 1.0-1.2-1.2 VVT-1.3 CDTI

oe: 93195010 -- 4709651

© INDUSTRIAL METALCAUCHO, S.L.U.



03605 Pression [bar]: 1,1
bouchon de radiateur SWIFT IV 1.2-1.2 4x4

oe: 1792077A00 -- 1792075F00



30285
thermostat 88 °C SWIFT 1.3 i

oe: 17670M83F00 -- 1767085010



02667 Filetage: M14 x 1,5
bouchon carter d'huile SWIFT IV 1.3 DDiS

oe: 1659086J00 -- 1659063P00

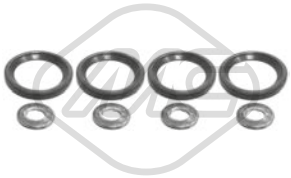

06585
kit injection 8 pièces SWIFT IV 1.3 DDiS

oe: 93188667 -- 93195391



Ø 21 - 69 mm
01854 kit **00854**
kit soufflet transmission [côté roue] SWIFT 1.3 i

oe: 44118.82012



Ø 21 - 73 mm
01959 kit **00959**
kit soufflet transmission [côté roue] SWIFT 1.3 i

oe: 4411864B10

© INDUSTRIAL METALCAUCHO, S.L.U.

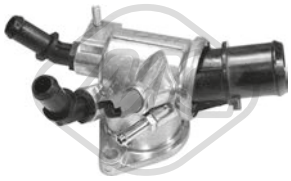

03093
thermostat d'eau 88 °C 1.9 DDiS-1.9 DDiS 4x4

oe: 1769079J51000 -- 1769079J50000



03605 Pression [bar]: 1,1
bouchon de radiateur 1.5-1.5 VVT-1.5 VVT 4x4-1.6-1.6 VVT-1.6 VVT 4x4

oe: 1792077A00 -- 1792075F00



30288
thermostat 82 °C 1.5-1.5 VVT-1.5 VVT 4x4-1.6-1.6 VVT-1.6 VVT 4x4

oe: 1767077E00000 -- 1767077E00



30309
thermostat 88 °C 1.6 DDIS-2.0 DDiS-2.0 DDiS 4x4

oe: 1852879J81000 -- 1852879J81

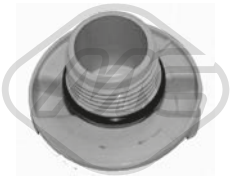

03685
bouchon de remplissage d'huile 1.5 VVT 4x4-1.5-1.5 VVT-1.6 AWD-1.6-1.6 VVT-1.6 VVT 4x4-1.9 DDiS-1.9 DDiS 4x4

oe: 1692083G10



50291 Nombre de connexions: 2
capteur température liquide refroidissement 1.6 DDIS

oe: 133800 -- 1204700



04062 Filetage: M 18 x 1,5
bouchon carter d'huile 1.9 DDiS-1.9 DDiS 4x4

oe: 60813578 -- 60812431



05739
radiateur d'huile 1.6 DDIS

oe: 1660073J00



Type de fonctionnement: électrique
93016 Nombre de connexions: 2
vanne EGR avec joints 1.9 DDiS-1.9 DDiS 4x4

oe: 1852079J52000

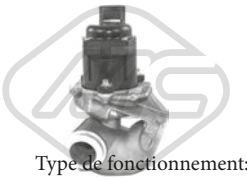

Type de fonctionnement: électrique
93023 Nombre de connexions: 5
vanne EGR avec joint d'étanchéite 1.6 DDIS

oe: 1852069K01 -- 1852069K00000

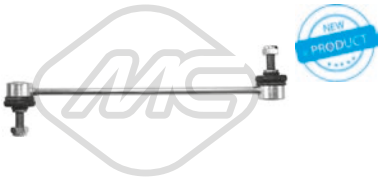

06939 L: 270 mm
biellette barre stabilisatrice [des deux côtés de l'essieu avant] 1.5 VVT 4x4-1.5-1.5 VVT-1.6-1.6 DDIS-1.6 VVT-1.6 VVT 4x4-1.9 DDiS-1.9 DDiS 4x4

oe: 4242080J00000 -- 4242080J00

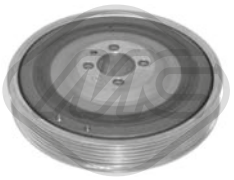

04308 Ø 169 mm - 6 gorges
poulie vilebrequin avec amortisseur de vibrations 1.9 DDiS-1.9 DDiS 4x4

oe: 73501275 -- 60816824



05202 Ø 158 mm - 6 gorges
poulie vilebrequin avec amortisseur de vibrations 1.6 DDIS

oe: 1261069K00 -- 1261069K00000

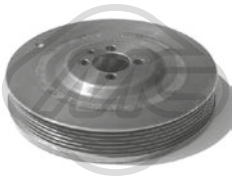

05689 Ø 169 mm - 6 gorges
poulie vilebrequin avec amortisseur de vibrations 1.9 DDiS-1.9 DDiS 4x4

oe: 73501275 -- 60816824



06211 Ø 164.78 mm - 6 gorges
poulie vilebrequin avec amortisseur de vibrations 1.6 DDiS

oe: 1261055P00 -- 1261055P00000

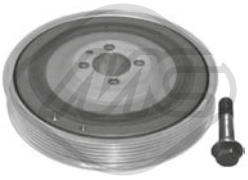

14308 Ø 169 mm - 6 gorges
kit poulie vilebrequin avec amortisseur de vibrations 1.9 DDiS-1.9 DDiS 4x4

oe: 73501275 -- 60816824

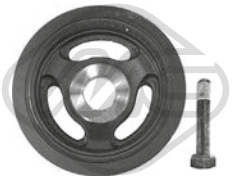

15202 Ø 158 mm - 6 gorges
kit poulie vilebrequin avec amortisseur de vibrations 1.6 DDIS

oe: 1261069K00 -- 1261069K00000



04927 Ø 65 mm
galet tendeur alternateur 1.6 DDIS-1.9 DDiS-1.9 DDiS 4x4

oe: 1754079J50000

© INDUSTRIAL METALCAUCHO, S.L.U.



05422 Ø 65 mm
galet tendeur alternateur 1.6 DDIS

oe: 5751H6 -- 5751F9



05683 Ø 10 mm Ø 80 mm
galet tendeur 1.6 DDIS-1.9 DDiS-1.9 DDiS 4x4

oe: 1753079J60000

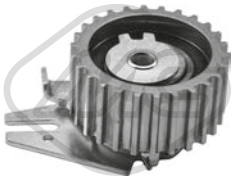

57142 Ø 65,0 mm
galet tendeur 1.9 DDiS-1.9 DDiS 4x4

oe: 1281079J81000 -- 1281079J52000



57150 Ø 60,0 mm
galet tendeur 1.6 DDIS

oe: 1281073J01000 -- 1281073J01

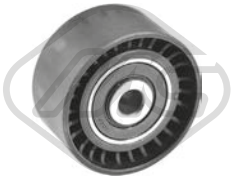

57156 Ø 10,0 mm Ø 60,0 mm
galet tendeur 1.6 DDIS

oe: 9513167J10000 -- 9513167J10



57160 Ø 10,0 mm Ø 53,0 mm
galet tendeur 1.9 DDiS-1.9 DDiS 4x4

oe: 1278179J51000 -- 1278179J50000



68009 L: 250 mm
bras + balai essuie-glace [arrière] 1.5

oe: 3834063J00 -- 3882163J00

© INDUSTRIAL METALCAUCHO, S.L.U.



03605 Pression [bar]: 1,1
bouchon de radiateur 1.4 T-1.6

oe: 1792077A00 -- 1792075F00



06211 Ø 164.78 mm - 6 gorges
poulie vilebrequin avec amortisseur de vibrations 1.6 DDiS

oe: 1261055P00 -- 1261055P00000

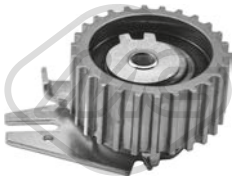

57142 Ø 65,0 mm
galet tendeur 1.6 DDiS

oe: 1281079J81000 -- 1281079J52000



57160 Ø 10,0 mm Ø 53,0 mm
galet tendeur 1.6 DDiS

oe: 1278179J51000 -- 1278179J50000

© INDUSTRIAL METALCAUCHO, S.L.U.



30203
thermostat d'eau 82 °C 1.4 D-4D

oe: 9091603201 -- 9091603143



30299
thermostat 82 °C 1.4-1.6

oe: 9091603129



02318 Filetage: M12x1,25x11,5
bouchon carter d'huile 1.4-1.4 D-1.6-1.8 Hybrid-1.8-2.0 D-2.2 D-4D-4D

oe: 9034112012

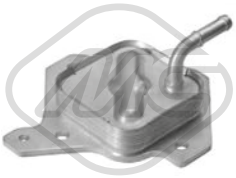

39082
radiateur d'huile 1.4 D-4D

oe: 1571033050



57217
support moteur [Montage avant] 1.33 Dual-1.4 D-1.4-1.6-1.8-4D-VVTi

oe: 1236128230

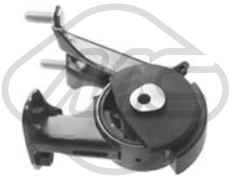

57218
support moteur [Montage à l'arrière] 1.33 Dual-1.4 D-1.4-1.6-1.8-4D-VVTi

oe: 1237122220



06451 Ø 21 mm
palier barre stabilisatrice [essieu avant droit] 1.3-1.33 Dual-1.4-1.4 D-1.6-1.8 Hybrid-2.0 D-2.2 D-4D-4D-VVTi

oe: 4881512400 -- 4881512390

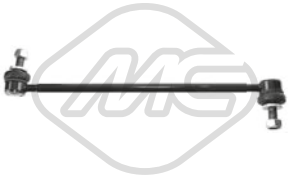

06796 L: 360 mm
biellette barre stabilisatrice [des deux côtés de l'essieu avant] 1.2-1.3-1.33 Dual-1.4-1.4 D-1.6-1.8-1.8 Hybrid-2.0 D-4D-4D-VVTi

oe: 4882042030 -- 4882002070



Ø 139 mm
Nombre de dents: 26
90007 H: 76.7 mm
moyeu de roue [des deux côtés de l'essieu avant] 1.3-1.33 Dual-1.4 D-1.4-1.6-1.8 Hybrid-4D-VVTi

oe: 4355042010 -- 4355002070

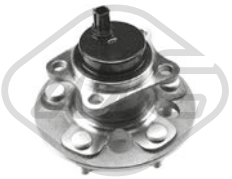

Ø 152 mm
90026 H: 99.5 mm
moyeu de roue [des deux côtés du pont arrière] 1.33 Dual-1.4-1.6-VVTi

oe: 4245012090

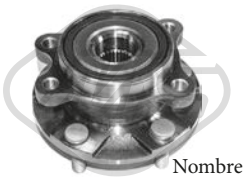

Ø 139 mm
Nombre de dents: 5
90049 H: 76.7 mm
moyeu de roue [des deux côtés de l'essieu avant] 1.6 D4-2.0 D-2.2 D-4D-D

oe: 4355042020 -- 4355002020



Ø 21 - 65 mm
01282 kit **00282**
kit soufflet transmission [du côté boîte de vitesses des deux côtés de l'essieu avant] 1.3-1.33 Dual-1.4 D-1.4-1.6-1.8-4D-VVTi

oe: 71771172 -- 46308326



Ø 27 - 98 mm
11056 kit **10056**
kit soufflet transmission [côté roue des deux côtés de l'essieu avant] 1.3-1.4 D-4D

oe: TDR500110 -- TDB500090



Ø 23 - 65 mm
11081 kit **10081**
kit soufflet transmission [du côté boîte de vitesses des deux côtés de l'essieu avant] 1.8 Hybrid

oe: 044370D050 -- 0442802690



Ø 26 - 86 mm
11118 kit **10118**
kit soufflet transmission [côté roue des deux côtés de l'essieu avant] 1.33 Dual-1.4 D-1.6-1.8-4D-VVTi

oe: 0442802420 -- 0442802140

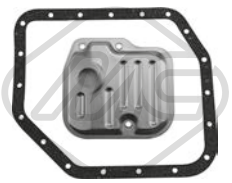

21093
filtre transmission 1.6

oe: 9030132010 -- 3516852020



06237 Ø 135 mm - 6 gorges
poulie vilebrequin avec amortisseur de vibrations 1.4

oe: 1347022041 -- 1347022040



06181
kit de distribution 1.4 D-4D

oe: 1355933010 -- 1356133020

© INDUSTRIAL METALCAUCHO, S.L.U.

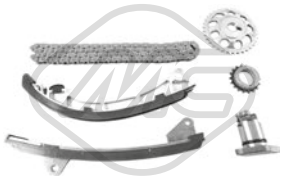

07110
kit de distribution 1.4

oe: 1356122020 -- 1355922020



02740
support echappement 1.33 Dual-1.4 D-1.6-4D-VVTi

oe: 1756522040 -- 175650D030

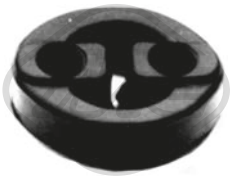

07063
support echappement [droite] 1.2-1.3-1.33 Dual-1.4 D-1.4-1.6-1.6 D4-1.8 Hybrid-1.8-2.0 D-2.2 D-4D-4D-D-VVTi

oe: 1755P7 -- 1755.P7

© INDUSTRIAL METALCAUCHO, S.L.U.



03254
thermostat d'eau 82 °C 1.6-1.8-2.0-2.0 TD

oe: 9091603069 -- 9091603046



30203
thermostat d'eau 82 °C 2.0 D-4D

oe: 9091603201 -- 9091603143



30299
thermostat 82 °C 2.0 VVT-2.0-i

oe: 9091603129



02318 Filetage: M12x1,25x11,5
bouchon carter d'huile 1.6-1.6 VVT-1.8 VVT-1.8-2.0-2.0 TD-2.0 VVT-2.0 D-2.0 D-4D-i-i-i

oe: 9034112012



57212
support moteur [Montage avant] 1.6

oe: 1236122080

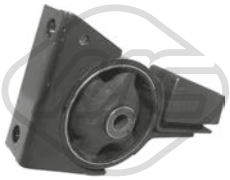

57367
support moteur [Montage avant] 2.0-2.0 D-2.0 TD-2.0 VVT-i

oe: 123610B011



57368
support moteur [avant gauche] 1.6-1.8-2.0-2.0 VVT-i

oe: 1237202140



04215 Ø 22.5 mm Ø 60 mm
silentbloc triangle [essieu avant] 1.6-1.6 VVT-1.8 VVT-1.8-2.0-2.0 TD-2.0 VVT-2.0 D-2.0 D-4D-i-i-i

oe: 4865520140 -- 4865520221



06699 Ø 14 mm Ø 39 mm L: 59 mm
silentbloc bras de suspension [essieu avant] 1.6-1.6 VVT-1.8 VVT-1.8-2.0-2.0 VVT-2.0 D-2.0 TD-4D-i-i-i

oe: 4865405040



06700 Ø 20,4 mm Ø 31,0|61,0 mm
silentbloc bras de suspension [essieu avant inférieur] 1.6-1.6 VVT-1.8 VVT-1.8-2.0-2.0 VVT-2.0 D-2.0 D-2.0 TD-4D-i-i-i

oe: 4865520140 -- 4865520221



06795 Ø 14,0 mm
biellette barre stabilisatrice [des deux côtés de l'essieu avant] 1.6-1.6 VVT-1.8 VVT-1.8-2.0-2.0 VVT-2.0 D-2.0 D-2.0 TD-4D-i-i-i

oe: 4865020021 -- 4865020020



06981 Ø 19 mm
palier barre stabilisatrice [des deux côtés du pont arrière] 1.6

oe: 4881805070

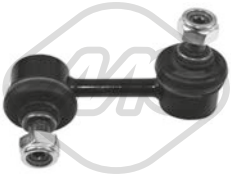

06987 L: 70 mm
biellette barre stabilisatrice [essieu avant droit] 1.6-1.6 VVT-1.8 VVT-1.8-2.0-2.0 VVT-2.0 D-2.0 D-2.0 TD-4D-i-i-i

oe: 4882020040 -- 4882005012



07033 Ø 14,0 mm L: 41 mm
palier barre stabilisatrice [des deux côtés du pont arrière] 1.6-1.8-1.8 VVT-2.0-2.0 TD-2.0 D-2.0 D-4D-i

oe: 4881805041 -- 4881805040



07034 Ø 24,0 mm
palier barre stabilisatrice [des deux côtés de l'essieu avant] 1.6 VVT-1.6-1.8-1.8 VVT-2.0 D-2.0-2.0 VVT-2.0 D-4D-i-i-i

oe: 4881505070



07246 Ø 14,0 mm
palier barre stabilisatrice [des deux côtés du pont arrière] 1.6 VVT-1.6-1.8-2.0 VVT-2.0 TD-2.0-2.0 D-4D-i-i

oe: 4881805061 -- 4881805060



57213 Ø 22 mm
palier barre stabilisatrice [des deux côtés de l'essieu avant] 1.6

oe: 4881502110



57369
silentbloc bras de suspension [latéral] 1.6-1.6 VVT-1.8 VVT-1.8-2.0-2.0 VVT-2.0 D-2.0 D-2.0 TD-4D-i-i-i

oe: 4878005020

© INDUSTRIAL METALCAUCHO, S.L.U.

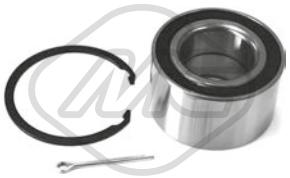

74081 Ø 74 mm
kit de roulements de roue [essieu arrière] 1.6-1.6 VVT-1.8 VVT-1.8-2.0-2.0 VVT-2.0 D-2.0 TD-4D-i-i-i

oe: 90363T0018 -- 90363T0015



74096 Ø 74 mm
kit de roulements de roue [essieu arrière] 1.6-1.6 VVT-1.8 VVT-1.8-2.0-2.0 VVT-2.0 D-2.0 D-2.0 TD-4D-i-i-i

oe: 90363T0018 -- 90363T0015



Ø 21 - 68 mm
01148 kit **00148**
kit soufflet transmission [du côté boîte de vitesses des deux côtés de l'essieu avant] 1.8 VVT-1.8-i

oe: 46307841 -- 46307841



Ø 24 - 80 mm
01155 kit **00155**
kit soufflet transmission [côté roue des deux côtés de l'essieu avant] 1.8 VVT-2.0 D-2.0-2.0 VVT-4D-i-i

oe: 443802170 -- 442705060



Ø 21 - 65 mm
01282 kit **00282**
kit soufflet transmission [du côté boîte de vitesses des deux côtés de l'essieu avant] 1.6-2.0

oe: 71771172 -- 46308326



Ø 21 - 80 mm
11041 kit **10041**
kit soufflet transmission [du côté boîte de vitesses des deux côtés de l'essieu avant] 2.0 TD

oe: 271648 -- 893498201B



Ø 24 - 80 mm
11047 kit **10047**
kit soufflet transmission [côté roue des deux côtés de l'essieu avant] 1.8 VVT-2.0 D-2.0 TD-i

oe: 443802170 -- 442705060

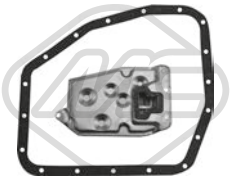

21019
filtre transmission 1.8-1.8 VVT-i

oe: 3533012030

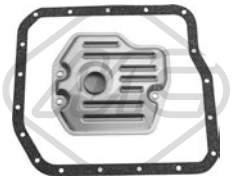

21092
filtre transmission 2.0 VVT-2.0-i

oe: 353300W010 -- 3533006010



06233 Ø 137.5 mm - 4|5 gorges
poulie vilebrequin avec amortisseur de vibrations 1.8

oe: 1347015120 -- 1347015110



06236 Ø 146.5 mm - 7 gorges
poulie vilebrequin avec amortisseur de vibrations 2.0 VVT-2.0-i

oe: 134700H010 -- 1347028020



06237 Ø 135 mm - 6 gorges
poulie vilebrequin avec amortisseur de vibrations 1.6 VVT-1.6-i

oe: 1347022041 -- 1347022040

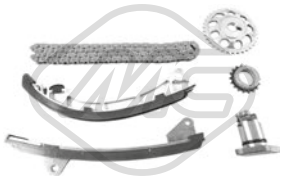

07110
kit de distribution 1.6 VVT-1.6-1.8-1.8 VVT-i-i

oe: 1356122020 -- 1355922020



50199 L: 1000 mm
capteur ABS Capteur passif [essieu avant gauche] 1.8-2.0 VVT-2.0-i

oe: 89543340NM -- 8954302040



50200 L: 1000 mm
capteur ABS Capteur passif [essieu avant droit] 1.8-2.0 VVT-2.0-i

oe: 89542340NM -- 8954202040

© INDUSTRIAL METALCAUCHO, S.L.U.



03605 Pression [bar]: 1,1
bouchon de radiateur 2.0 D-2.0-4D

oe: 164017A530 -- 164017A470



30203
thermostat d'eau 82 °C 2.0 D-2.0 D-4D

oe: 9091603201 -- 9091603143



30299
thermostat 82 °C 2.0-2.4

oe: 9091603129



02318 Filetage: M12x1,25x11,5
bouchon carter d'huile 1.6 VVT-1.8-2.0-2.0 D-2.0 D-2.0 VVTi-2.2 D-2.2 D-2.4-4D-4D-CAT-i

oe: 9034112012



57207
support moteur [Montage avant] AVENSIS VERSO 2.0

oe: 1236121010



57212
support moteur [Montage avant] AVENSIS 1.6 VVT-1.8-2.0-i

oe: 1236122080



57214
patin de ressort [essieu avant] 1.6 VVT-1.8-2.0-2.0 D-2.0 D-2.2 D-2.2 D-2.4-4D-4D-CAT-i

oe: 4815847010



04215 Ø 22.5 mm Ø 60 mm
silentbloc triangle [essieu avant] 1.6 VVT-1.8-2.0-2.0 D-2.0 D-2.2 D-2.2 D-2.4-4D-4D-CAT-i

oe: 4865520140 -- 4865520221



06701 Ø 14,2 mm Ø 34,5 mm L: 60 mm
silentbloc bras de suspension [essieu avant] AVENSIS 1.6 VVT-1.8-2.0-2.0 D-2.2 D-2.2 D-2.4-4D-4D-CAT-i

oe: 4806905070 -- 4806805070



06702 Ø 14,2 mm Ø 68,3 mm
silentbloc bras de suspension [essieu avant] AVENSIS 1.6 VVT-1.8-2.0-2.0 D-2.2 D-2.2 D-2.4-4D-4D-CAT-i

oe: 4806912260 -- 4806905070



06949 L: 285 mm
biellette barre stabilisatrice [des deux côtés de l'essieu avant] AVENSIS 1.6 VVT-1.8-2.0 VVTi-2.0-2.0 D-2.2 D-2.2 D-2.4-4D-4D-CAT-i

oe: 4882047010



06981 Ø 19 mm
palier barre stabilisatrice [des deux côtés du pont arrière] AVENSIS 1.6 VVT-1.8-2.0 VVTi-2.0-2.0 D-2.2 D-2.2 D-2.4-4D-4D-CAT-i

oe: 4881805070



57213 Ø 22 mm
palier barre stabilisatrice [des deux côtés de l'essieu avant] AVENSIS 1.6 VVT-1.8-2.0-2.0 D-2.4-4D-i

oe: 4881502110

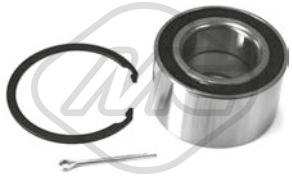

74081 Ø 74 mm
kit de roulements de roue [essieu arrière] AVENSIS 1.6 VVT-1.8-2.0-2.0 D-2.4-4D-i

oe: 90363T0018 -- 90363T0015



74096 Ø 74 mm
kit de roulements de roue [essieu arrière] AVENSIS 1.6 VVT-1.8-2.0-2.0 D-2.4-4D-i

oe: 90363T0018 -- 90363T0015



74106 Ø 84 mm
kit de roulements de roue [essieu avant] AVENSIS 1.6 VVT-1.8-2.0-2.0 D-2.2 D-2.2 D-2.4-4D-4D-CAT-i

oe: 90369T0007 -- 90369T0004



Ø 24 - 80 mm
01155 kit **00155**
kit soufflet transmission [côté roue des deux côtés de l'essieu avant] AVENSIS 2.0 D-4D

oe: 443802170 -- 442705060



Ø 21 - 65 mm
01282 kit **00282**
kit soufflet transmission [du côté boîte de vitesses des deux côtés de l'essieu avant] AVENSIS 1.6 VVT-1.8-i

oe: 71771172 -- 46308326

© INDUSTRIAL METALCAUCHO, S.L.U.



Ø 24 - 80 mm

11047 kit **10047**

kit soufflet transmission [côté roue des deux côtés de l'essieu avant] AVENSIS 1.6 VVT-1.8-2.2 D-2.2 D-4D-CAT-i

oe: 443802170 -- 442705060



Ø 24 - 72 mm

11113 kit **10113**

kit soufflet transmission [du côté boîte de vitesses des deux côtés de l'essieu avant] AVENSIS VERSO 2.0-2.0 D

oe: 0442768040 -- 0442744020



Ø 26 - 86 mm

11118 kit **10118**

kit soufflet transmission [côté roue des deux côtés de l'essieu avant] AVENSIS 2.0-2.0 D-2.2 D-2.2 D-4D-4D-CAT

oe: 0442802420 -- 0442802140

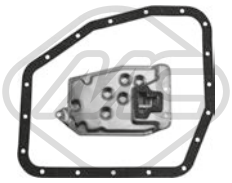

21020

filtre transmission AVENSIS 2.0

oe: 3533012040

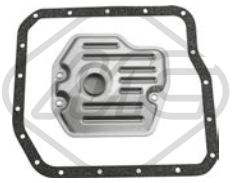

21092

filtre transmission 2.0-2.0 VVTi

oe: 353300W010 -- 3533006010

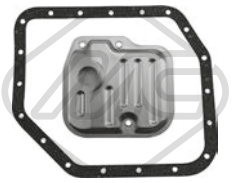

21093

filtre transmission AVENSIS 1.8

oe: 9030132010 -- 3516852020



06236 Ø 146.5 mm - 7 gorges

poulie vilebrequin avec amortisseur de vibrations 2.0 VVTi-2.0-2.4

oe: 134700H010 -- 1347028020



06237 Ø 135 mm - 6 gorges

poulie vilebrequin avec amortisseur de vibrations AVENSIS 1.6 VVT-i

oe: 1347022041 -- 1347022040

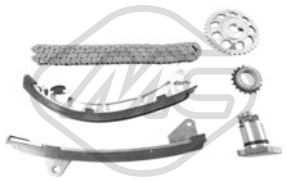

07110

kit de distribution AVENSIS 1.8

oe: 1356122020 -- 1355922020

85002 L: 1144/801+1160/833 mm

cable BV AVENSIS 1.6 VVT-1.8-i

oe: 3382005275

85003 L: 1315/957+1364/904 mm

cable BV AVENSIS 2.2 D-2.2 D-4D-CAT

oe: 3382005300



02740

support echappement AVENSIS 1.8-2.0-2.0 D-2.2 D-4D-4D

oe: 1756522040 -- 175650D030



41027

support d'échappement AVENSIS 1.6 VVT-1.8-2.0-2.0 D-2.2 D-2.2 D-2.4-4D-4D-CAT-i

oe: 1756576030 -- 1756574470

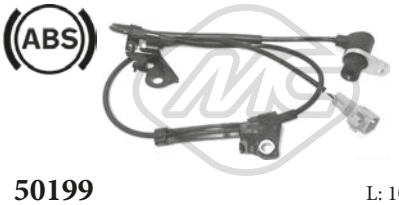

50199 L: 1000 mm

capteur ABS Capteur passif [essieu avant gauche] AVENSIS 1.6 VVT-1.8-2.0-2.0 D-2.2 D-2.2 D-2.4-4D-4D-CAT-i

oe: 89543340NM -- 8954302040



50200 L: 1000 mm

capteur ABS Capteur passif [essieu avant droit] AVENSIS 1.6 VVT-1.8-2.0-2.0 D-2.2 D-2.2 D-2.4-4D-4D-CAT-i

oe: 89542340NM -- 8954202040

© INDUSTRIAL METALCAUCHO, S.L.U.



02318 Filetage: M12x1,25x11,5
bouchon carter d'huile 1.6-1.8-2.0-2.0 D-2.2 D-4D-4D

oe: 9034112012

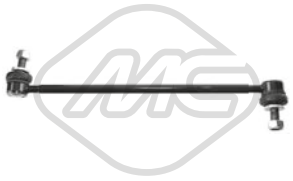

06796 L: 360 mm
biellette barre stabilisatrice [des deux côtés de l'essieu avant] 1.6-1.6 D4-1.8-2.0-2.0 D-2.2 D-4D-4D-D

oe: 4882042030 -- 4882002070



Ø 139 mm
Nombre de dents: 26
90007 H: 76.7 mm
moyeu de roue [des deux côtés de l'essieu avant] 1.6-1.8-2.0

oe: 4355042010 -- 4355002070

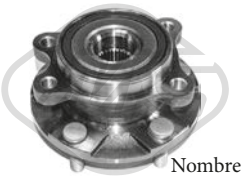

Ø 139 mm
Nombre de dents: 5
90049 H: 76.7 mm
moyeu de roue [des deux côtés de l'essieu avant] 1.6 D4-2.0 D-2.2 D-4D-4D-D

oe: 4355042020 -- 4355002020



Ø 21 - 65 mm
01282 kit **00282**
kit soufflet transmission [du côté boîte de vitesses des deux côtés de l'essieu avant] 1.8-2.0

oe: 71771172 -- 46308326



Ø 24 - 80 mm
11047 kit **10047**
kit soufflet transmission [côté roue des deux côtés de l'essieu avant] 1.8-2.0

oe: 443802170 -- 442705060



Ø 26 - 86 mm
11118 kit **10118**
kit soufflet transmission [côté roue des deux côtés de l'essieu avant] 1.6-1.8-2.0 D-4D

oe: 0442802420 -- 0442802140

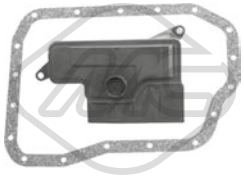

21028
filtre transmission 2.2 D-4D

oe: 3533048020 -- 3533033050



21029
filtre transmission 2.2 D-4D

oe: 3533048020 -- 3533033050

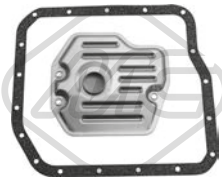

21092
filtre transmission 2.0

oe: 353300W010 -- 3533006010

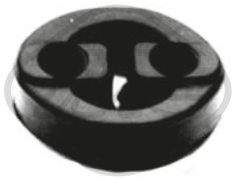

07063
support echappement [droite] 1.6-1.6 D4-1.8-2.0-2.0 D-2.2 D-4D-4D-D

oe: 1755P7 -- 1755.P7

CIRCUIT D'EAU

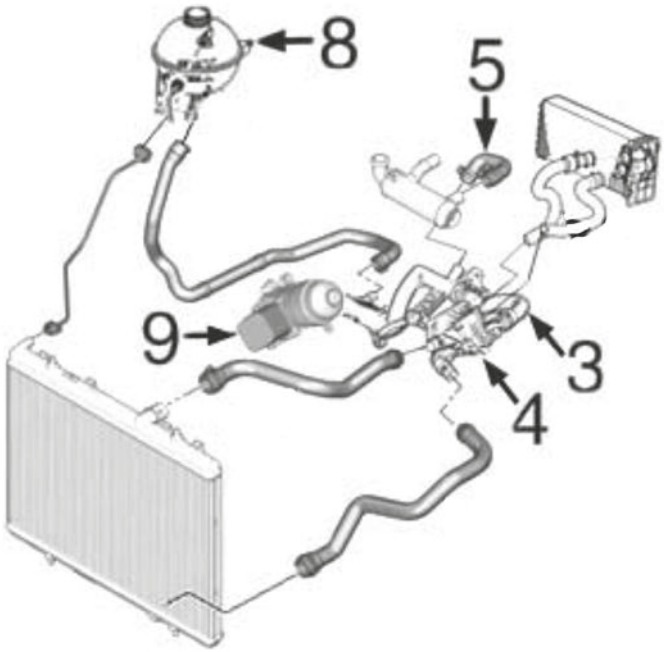

moteur 1.4HDi-PSA

3	03784	durit double de pompe de l'eau à thermostat
4	03774	bride de thermostat
5	09202	durit à filtre
8	03560	bouchon de vase d'expansion
9	05739	radiateur d'huile

C111M5442CAP1 TOYOTA AYGO 02/2005 -



03254
thermostat d'eau 82 °C 1.0

oe: 9091603069 -- 9091603046



03560 Pression [bar]: 1,4
bouchon vase d'expansion 1.4 HDi

oe: 1306.E4 -- 1306.C9



03605 Pression [bar]: 1,1
bouchon de radiateur 1.0-1.0 GPL

oe: 164017A530 -- 164017A470

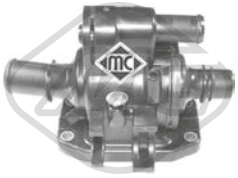

03774
bride liquide refroidissement 83 °C 1.4 HDi

oe: SU00100713

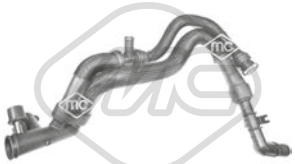

03784
durit de radiateur 1.4 HDi

oe: SU00100597



09202
durit de radiateur 1.4 HDi

oe: 11537805997 -- 1317N7



35699
bride de thermostat 1.0

oe: 163210Q010



03642 Ø 36 mm
bouchon de remplissage d'huile 1.4 HDi

oe: SU00100612



05397
carter d'huile 1.4 HDi

oe: 9657811880 -- Y40110400B

© INDUSTRIAL METALCAUCHO, S.L.U.



50291 Nombre de connexions: 2
capteur température liquide refroidissement 1.4 HDi

oe: 133800 -- 1204700



02051 Ø 10 mm Ø 21 mm
rondelle cuivre 1.4 HDi

oe: SU00100823 -- SU00100580



02929 Filetage: M10x1,25
bouchon carter d'huile 1.4 HDi

oe: SU00100579

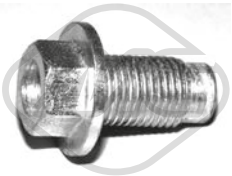

05208 Filetage: M 12 x 1,25 x 16,5
bouchon carter d'huile 1.0

oe: 6822ER



05739
radiateur d'huile 1.4 HDi

oe: SU00100583

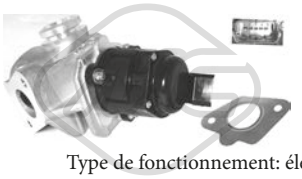

Type de fonctionnement: électrique
93045 Nombre de connexions: 5
vanne EGR avec joint d'étanchéite 1.4 HDi

oe: SU00100702 -- SU00100730



05391 Ø 107 mm
filtre à carburant 1.4 HDi

oe: SU00100794 -- SU00100775

© INDUSTRIAL METALCAUCHO, S.L.U.

CIRCUIT TURBO COMPRESSEUR

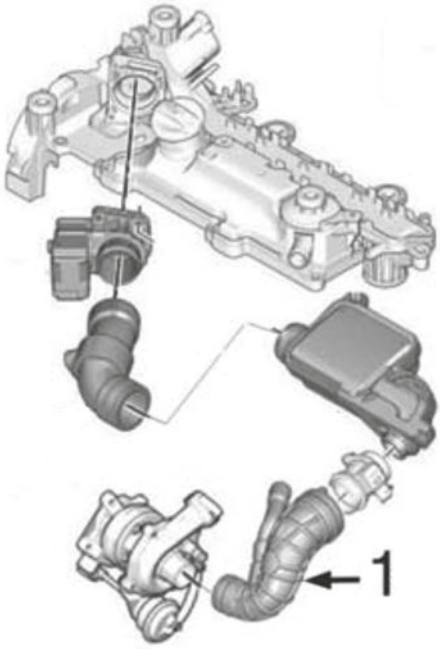

moteur 1.4HDi-PSA :

1	09226	tube de caudalimètre à Turbo

C111M5442TURBOP1 TOYOTA AYGO 02/2005 -



09226
durit turbo 1.4 HDi

oe: SU00100657

© INDUSTRIAL METALCAUCHO, S.L.U.

SUSPENSION AVANT & SUPPORTS DE MOTEUR

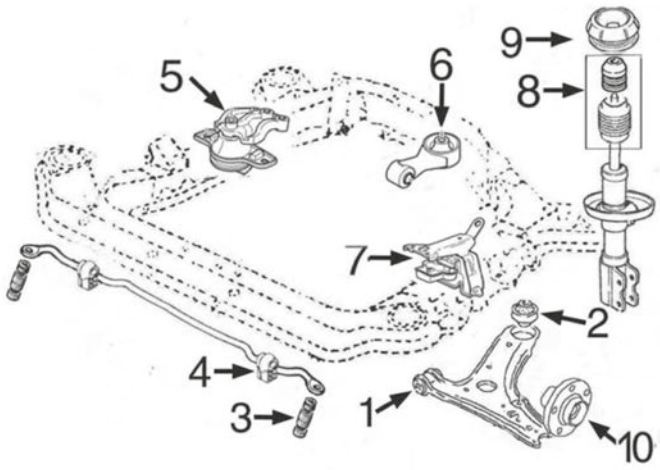

moteur essence 1.0 (Toyota i384F 3 cylindres) || moteur diesel 1.4 HDi PSA-DV4

1	05248	silentbloc
2	05249	silentbloc
3	05384	kit palier de barre stabilisatrice
4	05385	palier de barre stabilisatrice
5	05189	support moteur à droite 1.4HDi
	05198	support moteur à droite 1.0 essence
6	05190	support moteur arrière 1.4HDi
	05847	support moteur arrière 1.0 essence
7	05183	support moteur G 1.0 essence
	05190	support moteur G 1.4HDi
8	05383	jeu soufflet butée amortisseur
9	05513	support amortisseur AV avec roulement
10	90119	Moyeu AV

C111M5442SOPDP1 TOYOTA AYGO 02/2005 -

SUSPENSION ARRIERE

1	05477	silentbloc pont arrière

C111M5442SOPTP1 TOYOTA AYGO 02/2005 -

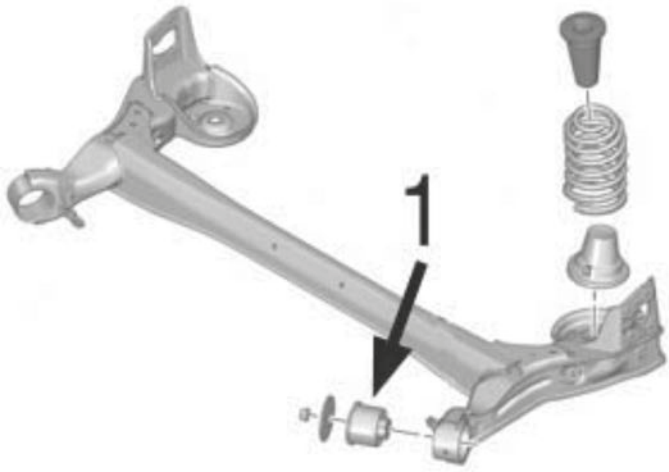



05183
support moteur [gauche] 1.0

oe: 1813J6 -- 1813E1



05189
support moteur [droite] 1.4 HDi

oe: 1807Z9 -- 1807Z9



05190
support moteur [gauche] 1.4 HDi

oe: 12363YV010



05196
support moteur [gauche] 1.4 HDi

oe: 1813K4 -- 1813C9



05198
support moteur [droite] 1.0

oe: 1813.E2 -- 1813.E2



05847
support moteur [arrière] 1.0

oe: 123630Q010



05248 Ø 12,3 mm Ø 33,1 mm
silentbloc triangle [essieu avant] 1.0-1.4 HDi

oe: 486540H010



05249 Ø 18.5 mm Ø 57.5 mm
silentbloc triangle [essieu avant inférieur] 1.0-1.4 HDi

oe: 486550H010



05384 L: 92 mm
jeu de barre stabilisatrice [essieu avant] 1.0-1.0 GPL-1.4 HDi

oe: 4881952010 -- 90177W0002



05385 Ø 22 mm
palier barre stabilisatrice [essieu avant] 1.0-1.4 HDi

oe: 488150H010



05477 Ø 12 mm Ø 61.5 mm
silentbloc pont [essieu arrière] 1.0-1.4 HDi

oe: 5131.C9



05383
jeu soufflet butée amortisseur 1.0-1.0 GPL-1.4 HDi

oe: 483310H010 -- 481570H010

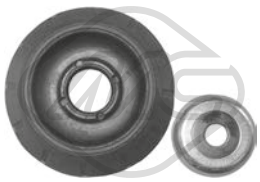

05513 Ø 22.5 mm Ø 73.15 mm
support amortisseur [essieu avant] 1.0-1.4 HDi

oe: 5031.C2 -- 5031.C2



Ø 135,0 mm

90084 H: 95.3 mm
moyeu de roue [des deux côtés du pont arrière] 1.0-1.4 HDi

oe: 424500H010

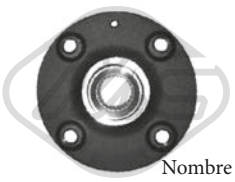

Ø 125 mm
Nombre de dents: 24

90119 H: 72.2 mm
moyeu de roue [des deux côtés de l'essieu avant] 1.0-1.4 HDi

oe: 3307.82 -- 3307.82



Ø 20.5 - 70 mm

01111 kit **00111**
kit soufflet transmission [des deux côtés du pont arrière côté roue des deux côtés de l'essieu avant] eje delantero, ambos lados

oe: 329814 -- 329813



Ø 19 - 58 mm

01194 kit **00194**
kit soufflet transmission [du côté boîte de vitesses des deux côtés de l'essieu avant] 1.0-1.4 HDi

oe: 044380H011 -- 044370D030



Ø 20 - 68 mm

01233 kit **00233**
kit soufflet transmission [côté roue] 1.0-1.4 HDi

oe: 044280H010 -- 044270D030

© INDUSTRIAL METALCAUCHO, S.L.U.

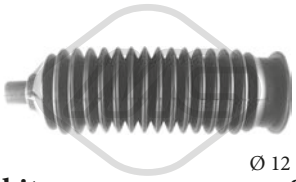

Ø 12 - 47 mm

01348 kit **00348**
kit soufflet crémaillère direction

oe: 4553552010



04441 Ø 153 mm - 6 gorges
poulie vilebrequin sans amortisseur de vibrations 1.4 HDi

oe: 0515V8 -- 0515V7



05692 Ø 153 mm - 6 gorges
poulie vilebrequin avec amortisseur de vibrations 1.4 HDi

oe: 0515V8 -- 0515V7



06000 Ø 163 mm - 6 gorges
poulie vilebrequin avec amortisseur de vibrations 1.4 HDi

oe: 0515V0 -- 0515V6



15692 Ø 153 mm - 6 gorges
kit poulie vilebrequin avec amortisseur de vibrations 1.4 HDi

oe: 0515V8 -- 0515V7

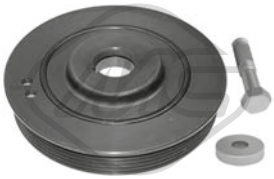

16000 Ø 163 mm - 6 gorges
kit poulie vilebrequin avec amortisseur de vibrations 1.4 HDi

oe: 0515V0 -- 0515V6



05422 Ø 65 mm
galet tendeur alternateur 1.4 HDi

oe: 5751H6 -- 5751F9



05450 Ø 10 mm Ø 60 mm
galet tendeur 1.4 HDi

oe: 13570YV010



57150 Ø 60,0 mm
galet tendeur 1.4 HDi

oe: SU00100542

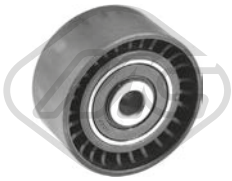

57156 Ø 10,0 mm Ø 60,0 mm
galet tendeur 1.4 HDi

oe: SU00100543



03869
jeu couvres courroie 1.4 HDi

oe: 0320.Y1 -- 0320.S5



80740 L: 1040/738+1095/738 mm
cable BV 1.0

oe: 338200H010

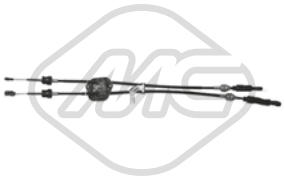

80741 L: 1050/748+1125/767 mm
cable BV 1.4 HDi

oe: 338200H020

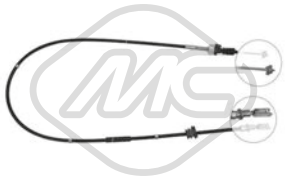

80732 L: 1596/1396 mm
cable commande d'embrayage 1.0

oe: 2150.CQ



80733 L: 1479/1277 mm
cable commande d'embrayage 1.4 HDi

oe: 2150.CR

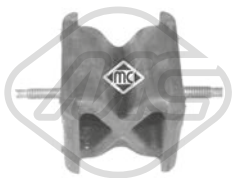

05255
support echappement 1.4 HDi

oe: 17565YV010



05256
support echappement 1.0-1.4 HDi

oe: 175650Q010

© INDUSTRIAL METALCAUCHO, S.L.U.



02072
pompe lave-glaces 1.0-1.4 HDi

oe: 853300H020



68003 L: 300 mm
bras + balai essuie-glace [arrière] 1.4 HDi

oe: 852410H010



50126 L: 800 mm
capteur ABS Capteur actif [essieu avant] 1.0-1.4 HDi

oe: 895420H010



50296 L: 920 mm
capteur ABS 1.0-1.4 HDi

oe: 895440H010

© INDUSTRIAL METALCAUCHO, S.L.U.



03254
thermostat d'eau 82 °C 1.8-2.0-2.0 TD-2.2

oe: 9091603069 -- 9091603046



03605 Pression [bar]: 1,1
bouchon de radiateur 2.4-3.0

oe: 164017A530 -- 164017A470

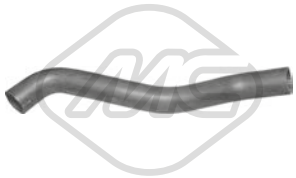

05119
durit de radiateur [inférieur] 1.8 TD

oe: SE021117207A



07553
durit de radiateur [supérieur] 2.5

oe: 7700781498 -- 7700676121



30299
thermostat 82 °C 2.0-2.4-3.0 24V-3.0 V6-3.0

oe: 9091603129



02318 Filetage: M12x1,25x11,5
bouchon carter d'huile 1.8-1.8 TD-2.0-2.0 TD-2.0 4WD-2.2-2.4-2.5-3.0 24V-3.0 V6-3.0

oe: 9034112012



57353
patin de ressort [inférieur] 2.0 4WD

oe: 4825832010



57356
patin de ressort [inférieur] 2.0-2.2-2.4-3.0-3.0 24V-3.0 V6

oe: 4825832020

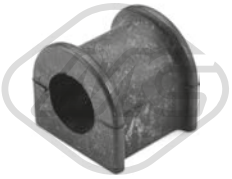

06456 Ø 23,0 mm
palier barre stabilisatrice [des deux côtés de l'essieu avant] 2.0-2.4-3.0

oe: 4881533100



06988 L: 260 mm
biellette barre stabilisatrice [des deux côtés de l'essieu avant] 2.4-3.0

oe: 4882028050



06989 Ø 9,15 mm
biellette barre stabilisatrice [des deux côtés du pont arrière] 1.8-2.0-2.0 TD-2.5

oe: 4883032020 -- 4883032010



57393
support amortisseur [essieu avant gauche] 2.2-2.4-3.0 24V-3.0 V6

oe: 4860933121 -- 4860906111

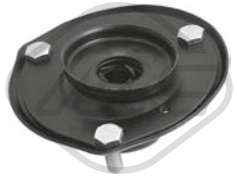

57394
support amortisseur [essieu avant droit] 2.2-2.4-3.0 24V-3.0 V6

oe: 4860333021 -- 4860306041



74058 Ø 74 mm
kit de roulements de roue [essieu arrière] 1.8-1.8 TD-2.0-2.0 TD-2.5

oe: 9036938003 -- 9036936043



74106 Ø 84 mm
kit de roulements de roue [essieu avant] 2.4-3.0

oe: 90369T0007 -- 90369T0004



Ø 24 - 82 mm
01964 kit
kit soufflet transmission [du côté boîte de vitesses des deux côtés de l'essieu avant] 2.0 TD

oe: G01222540A



Ø 22 - 69 mm
11025 kit **10025**
kit soufflet transmission [du côté boîte de vitesses des deux côtés de l'essieu avant] 2.0

oe: 443812162 -- 443812110



Ø 24 - 72 mm
11113 kit **10113**
kit soufflet transmission [du côté boîte de vitesses des deux côtés de l'essieu avant] 2.4-3.0

oe: 0442768040 -- 0442744020

© INDUSTRIAL METALCAUCHO, S.L.U.

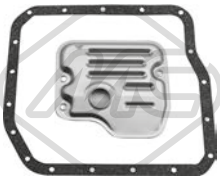

21018 L: 183,4 mm
filtre transmission 3.0

oe: 3533008010

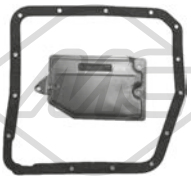

21022
filtre transmission 1.8-2.0-2.0 TD-2.2

oe: 3533032022 -- 3533032021

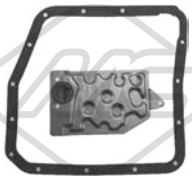

21025
filtre transmission 1.8-2.0-2.0 TD-2.2

oe: 3533032022

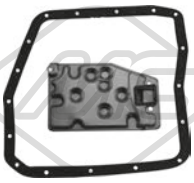

21026
filtre transmission 2.5-3.0 24V-3.0 V6

oe: 3533032031 -- 3533032030

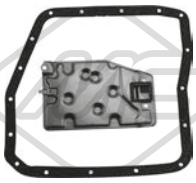

21027
filtre transmission 2.2-3.0-3.0 24V-3.0 V6

oe: 3533033030 -- 3533033010

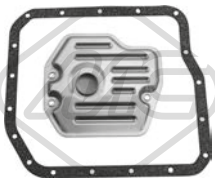

21092
filtre transmission 2.0-2.4-3.0

oe: 353300W010 -- 3533006010



06236 Ø 146.5 mm - 7 gorges
poulie vilebrequin avec amortisseur de vibrations 2.4

oe: 134700H010 -- 1347028020



41027
support d'échappement 2.4-3.0

oe: 1756576030 -- 1756574470

85021 L: 1566 mm
cable frein de stationnement 1.8 TD-1.8-2.0

oe: 4642039026 -- 4642039026

85041 L: 2056/1711 mm
cable frein de stationnement [avant] 3.0

oe: 4641033120

© INDUSTRIAL METALCAUCHO, S.L.U.



03254
thermostat d'eau 82 °C 1.6-1.6 16V-1.6 GLI-1.8 GLI-1.8-1.8 i 16V-2.0 GLI-2.0-2.0 D-2.0 i-2.0 TD

oe: 9091603069 -- 9091603046



03605 Pression [bar]: 1,1
bouchon de radiateur CARINA E 2.0 D

oe: 164017A530 -- 164017A470

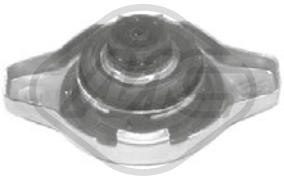

03880 Pression [bar]: 0.90
bouchon de radiateur CARINA E 1.6-1.6 16V-1.6 GLI-1.8 i 16V-1.8-2.0-2.0 D-2.0 GLI-2.0 GTi-2.0 GTi 16V-2.0 i-2.0 TD

oe:



02052 Ø 12 mm Ø 17 mm
rondelle carter CARINA E

oe:



02318 Filetage: M12x1,25x11,5
bouchon carter d'huile 1.6-1.6 16V-1.6 GLI-1.8 GLI-1.8-1.8 i 16V-2.0 GLI-2.0-2.0 D-2.0 GTi-2.0 GTi 16V-2.0 i-2.0 TD

oe: 9034112012



57353
patin de ressort [inférieur] CARINA E 1.6-1.6 16V-1.6 GLI-1.8 i 16V-1.8-2.0-2.0 D-2.0 GLI-2.0 GTi-2.0 GTi 16V-2.0 i-2.0 TD

oe: 4825832010



57357
patin de ressort [essieu avant] CARINA E 1.6-1.6 16V-1.6 GLI-1.8 i 16V-1.8-2.0-2.0 D-2.0 GLI-2.0 GTi-2.0 GTi 16V-2.0 i-2.0 TD

oe: 4815820080



04215 Ø 22.5 mm Ø 60 mm
silentbloc triangle [essieu avant] CARINA E 1.6-1.6 16V-1.6 GLI-1.8 i 16V-1.8-2.0-2.0 D-2.0 GLI-2.0 GTi-2.0 GTi 16V-2.0 i-2.0 TD

oe: 4865520140 -- 4865520221



04233 Ø 14 mm Ø 37 mm L: 59 mm
silentbloc triangle [essieu avant inférieur] CARINA E 1.6-1.6 16V-1.6 GLI-1.8 i 16V-1.8-2.0-2.0 D-2.0 GLI-2.0 GTi-2.0 GTi 16V-2.0 i-2.0 TD

oe: 4865420160



06700 Ø 20,4 mm Ø 31,0|61,0 mm
silentbloc bras de suspension [essieu avant inférieur] CARINA E 1.6-1.6 16V-1.6 GLI-1.8 i 16V-1.8-2.0-2.0 D-2.0 GLI-2.0 GTi-2.0 GTi 16V-2.0 i-2.0 TD

oe: 4865520140 -- 4865520221

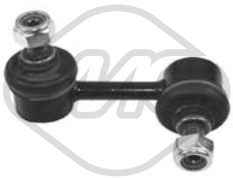

06986 L: 70 mm
biellette barre stabilisatrice [essieu avant gauche] CARINA E 1.6-1.6 16V-1.6 GLI-1.8 i 16V-1.8-2.0-2.0 D-2.0 GLI-2.0 GTi-2.0 GTi 16V-2.0 i-2.0 TD

oe: 4881044010 -- 4881020020



06989 Ø 9,15 mm
biellette barre stabilisatrice [des deux côtés du pont arrière] 1.6-1.6 16V-1.6 GLI-1.8-1.8 i 16V-2.0 D-2.0-2.0 GLI-2.0 GTi-2.0 GTi 16V-2.0 i-2.0 TD

oe: 4883032020 -- 4883032010



07039 Ø 20,0 mm
palier barre stabilisatrice [des deux côtés de l'essieu avant] CARINA E 1.6-1.6 16V-1.6 GLI-1.8 i 16V-1.8-2.0-2.0 GLI-2.0 i-2.0 TD

oe: 4881505030



07255 Ø 20 mm
palier barre stabilisatrice [des deux côtés de l'essieu avant] CARINA E 1.6-1.6 16V-1.6 GLI-1.8 i 16V-1.8-2.0-2.0 D-2.0 GLI-2.0 i-2.0 TD

oe: 4881530040 -- 4881505020



57358 Ø 13 mm
palier barre stabilisatrice [des deux côtés du pont arrière] CARINA E 1.6-1.6 16V-1.6 GLI-2.0-2.0 D-2.0 GLI-2.0 i

oe: 4881820280

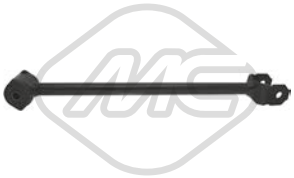

57359
silentbloc bras de suspension [latéral] CARINA E 1.6-1.6 16V-1.6 GLI-1.8 i 16V-1.8-2.0-2.0 D-2.0 GLI-2.0 i-2.0 TD

oe: 4878005010 -- 4878020080



74058 Ø 74 mm
kit de roulements de roue [essieu arrière] CARINA E 1.6-1.6 16V-1.6 GLI-1.8 i 16V-1.8-2.0-2.0 D-2.0 GLI-2.0 GTi-2.0 GTi 16V-2.0 i-2.0 TD

oe: 9036938003 -- 9036936043



Ø 22 - 77 mm
01052 kit
kit soufflet transmission [côté roue] 1.6-1.6 16V-1.6 GLI-1.8 i 16V-1.8

oe: 0443810022

© INDUSTRIAL METALCAUCHO, S.L.U.

TOYOTA CARINA E II 08/1983 - 09/2002



Ø 22 - 73 mm

01171 kit **00171**

kit soufflet transmission [côté roue] CARINA E

oe: 3293.12 -- 3293.12



Ø 20 - 68 mm

01233 kit **00233**

kit soufflet transmission [côté roue] CARINA E

oe: 044280H010 -- 044270D030



Ø 23 - 85 mm

01432 kit **00432**

kit soufflet transmission [côté roue des deux côtés de l'essieu avant] CARINA E

oe: 7701467125 -- 7701034800



Ø 23 - 83 mm

02373 kit

kit soufflet transmission [côté roue] CARINA E

oe: 44333SR3013 -- 96238232



Ø 22 - 69 mm

11025 kit **10025**

kit soufflet transmission [du côté boîte de vitesses des deux côtés de l'essieu avant] 1.6-1.6 GLI-1.6 16V-2.0 D-2.0-2.0 GLI-2.0 GTi-2.0 GTi 16V-2.0 i-2.0 TD

oe: 443812162 -- 443812110



Ø 13 - 50 mm

01107 kit **00206**

kit soufflet crémaillère direction CARINA E

oe: 7701473334



Ø 10 - 49 mm

01321 kit **00321**

kit soufflet crémaillère direction CARINA E

oe: 7M3422831 -- 7M0422831B

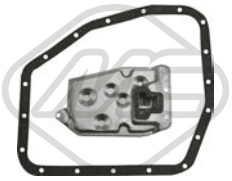

21019

filtre transmission CARINA E 1.6-1.6 16V-1.6 GLI-1.8 i 16V-1.8

oe: 3533012030

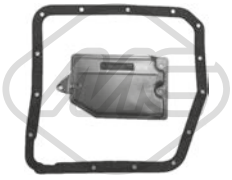

21022

filtre transmission CARINA II 1.6-2.0 GLI-2.0

oe: 3533032022 -- 3533032021

84186 L: 1010/720 mm

cable BV CARINA E 2.0 GLI

oe: 1329704080 -- 1322138080

© INDUSTRIAL METALCAUCHO, S.L.U.



03254
thermostat d'eau 82 °C 1.8 i 16V

oe: 9091603069 -- 9091603046



02318 Filetage: M12x1,25x11,5
bouchon carter d'huile 1.8 i 16V-2.0 i 16V-2.0 i T 4WD

oe: 9034112012



06989 Ø 9,15 mm
biellette barre stabilisatrice [des deux côtés du pont arrière] 1.8 i 16V-2.0 i 16V-2.0 i T 4WD

oe: 4883032020 -- 4883032010



07255 Ø 20 mm
palier barre stabilisatrice [des deux côtés de l'essieu avant] 1.8 i 16V-2.0 i 16V

oe: 4881530040 -- 4881505020



Ø 22 - 69 mm
11025 kit **10025**
kit soufflet transmission [du côté boîte de vitesses des deux côtés de l'essieu avant] 1.8 i 16V

oe: 443812162 -- 443812110

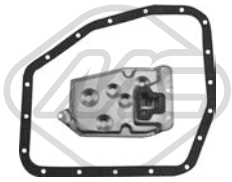

21019
filtre transmission 1.8 i 16V

oe: 3533012030

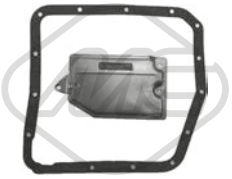

21022
filtre transmission 2.0 i 16V

oe: 3533032022 -- 3533032021



41027
support d'échappement 1.8 i 16V

oe: 1756576030 -- 1756574470

85010 L: 320 mm
cable frein de stationnement 1.8 i 16V-2.0 i 16V-2.0 i T 4WD

oe: 4641020420 -- 4641020210

© INDUSTRIAL METALCAUCHO, S.L.U.



03605 Pression [bar]: 1,1
bouchon de radiateur 1.8 16V VT-i

oe: 164017A530 -- 164017A470



30299
thermostat 82 °C 1.8 16V TS-1.8 16V VT-i

oe: 9091603129



02318 Filetage: M12x1,25x11,5
bouchon carter d'huile 1.8 16V TS-1.8 16V VT-i

oe: 9034112012



57214
patin de ressort [essieu avant] 1.8 16V TS-1.8 16V VT-i

oe: 4815847010

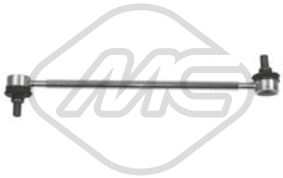

06926 L: 285 mm
biellette barre stabilisatrice [des deux côtés de l'essieu avant] 1.8 16V TS-1.8 16V VT-i

oe: 4882032010 -- 4882002020



74096 Ø 74 mm
kit de roulements de roue [essieu arrière] 1.8 16V TS-1.8 16V VT-i

oe: 90363T0018 -- 90363T0015



Ø 27 - 87 mm
11094 kit **10094**
kit soufflet transmission [du côté boîte de vitesses des deux côtés de l'essieu avant] 1.8 16V TS-1.8 16V VT-i

oe: 0443820410 -- 443821061

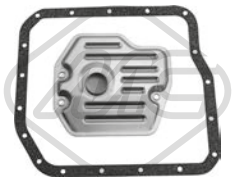

21092
filtre transmission 1.8 16V TS

oe: 353300W010 -- 3533006010

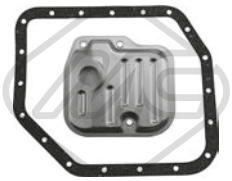

21093
filtre transmission 1.8 16V VT-i

oe: 9030132010 -- 3516852020

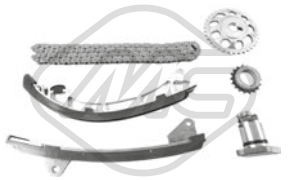

07110
kit de distribution 1.8 16V VT-i

oe: 1356122020 -- 1355922020

© INDUSTRIAL METALCAUCHO, S.L.U.



02361 Ø 51 mm Ø 58 mm
joint thermostat 1.9 D

oe: 133992 -- 133992



03254
thermostat d'eau 82 °C 1.4-1.4 VVT-1.4 16V-1.4 D4-1.6 VVT-1.6-1.8 VVT-2.0 D-2.0 D-4D-D-i-i-i

oe: 9091603069 -- 9091603046



03605 Pression [bar]: 1,1
bouchon de radiateur 2.0 D-4D

oe: 164017A530 -- 164017A470



30203
thermostat d'eau 82 °C 1.4 D4-1.4 D-1.4 D-2.0 D-4D-4D-D

oe: 9091603201 -- 9091603143



30299
thermostat 82 °C 1.4 16V-1.4-1.4 VVT-1.6 16V-1.6-1.8 VVTL-2.0 D-4D-i-i TS

oe: 9091603129



02318 Filetage: M12x1,25x11,5
bouchon carter d'huile 1.4-1.4 D-1.4 D4-1.4 16V-1.4 D-1.4 VVT-1.6 VVT-1.6-1.6 16V-1.8 4WD-1.8 VVT-1.8 VVTL-2.0 D-2.0 D-4D-4D-D-i-i-i-i TS

oe: 9034112012



02452 Filetage: 14x125
bouchon carter d'huile 1.9 D

oe: SU00100187



57207
support moteur [Montage avant] 1.4 VVT-i

oe: 1236121010



57209
support moteur [Montage à l'arrière] 1.6 VVT-1.8 VVT-i-i

oe: 1237122130



57212
support moteur [Montage avant] 1.4 VVT-1.6 VVT-1.8 VVT-1.8 VVTL-i-i-i-i TS

oe: 1236122080



57214
patin de ressort [essieu avant] 1.4 D-1.4 D4-1.4 VVT-1.4 D-1.6 VVT-1.8 VVT-1.8 VVTL-2.0 D-4D-4D-D-i-i-i-i TS

oe: 4815847010



57635
support moteur [avant] 1.4

oe: 1236111181

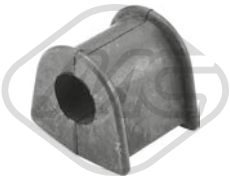

06481 Ø 19,0 mm
palier barre stabilisatrice [des deux côtés de l'essieu avant] 1.4-1.4 16V-1.6-1.6 16V-1.9 D-2.0 D-2.0 D-4D

oe: 4881512280 -- 4881502040



06702 Ø 14,2 mm Ø 68,3 mm
silentbloc bras de suspension [essieu avant] 1.4 D-1.4 D4-1.4 VVT-1.6 VVT-1.8 VVTL-2.0 D-4D-D-i-i-i TS

oe: 4806912260 -- 4806905070

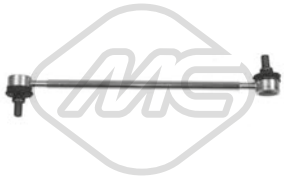

06926 L: 285 mm
biellette barre stabilisatrice [des deux côtés de l'essieu avant] 1.4 D4-1.4 D-1.4 D-1.4 VVT-1.6 VVT-1.8 VVTL-2.0 D-4D-4D-D-i-i-i TS

oe: 4882032010 -- 4882002020

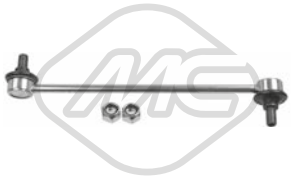

06949 L: 285 mm
biellette barre stabilisatrice [des deux côtés de l'essieu avant] 1.4 D4-1.4 D-1.4 D-1.4 VVT-1.6 VVT-1.8 VVT-2.0 D-4D-4D-D-i-i-i

oe: 4882047010

© INDUSTRIAL METALCAUCHO, S.L.U.



06989 Ø 9,15 mm
biellette barre stabilisatrice [des deux côtés du pont arrière] 1.4-1.4 16V-1.6-1.6 16V-1.9 D-2.0 D-2.0 D-4D

oe: 4883032020 -- 4883032010



57211
silentbloc bras de suspension [arrière] 1.4 VVT-1.6 VVT-1.8 VVT-1.8 VVTL-i-i-i-i TS

oe: 1237122170



57213 Ø 22 mm
palier barre stabilisatrice [des deux côtés de l'essieu avant] 1.4 D-1.4 D4-1.4 VVT-1.4 D-1.6 VVT-1.8 VVTL-2.0 D-4D-4D-D-i-i-i TS

oe: 4881502110



57215
silentbloc bras de suspension [essieu arrière] 1.4 D-1.4 D4-1.4 VVT-1.4 D-1.6 VVT-1.8 VVT-1.8 VVTL-2.0 D-4D-4D-D-i-i-i-i TS

oe: 487250F010 -- 4872502220

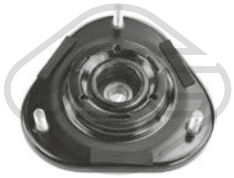

57210
support amortisseur [des deux côtés de l'essieu avant] 1.4 D-1.4 D4-1.4 VVT-1.4 D-1.6 VVT-1.8 VVT-1.8 VVTL-2.0 D-4D-4D-D-i-i-i-i TS

oe: 4860912420



Ø 125,0|38,0 mm
Nombre de dents: 26
90276 H: 75.5 mm
moyeu de roue [essieu avant] 1.4-1.6-2.0 D-2.0 D-4D

oe: 4350212090 -- 4350212090

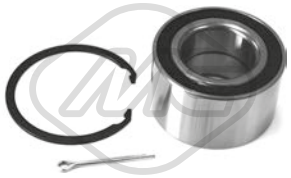

74081 Ø 74 mm
kit de roulements de roue [essieu arrière] 1.4-1.4 D-1.4 D4-1.4 VVT-1.4 D-1.4 16V-1.6-1.6 16V-1.6 VVT-1.8 VVTL-1.9 D-2.0 D-4D-4D-D-i-i-i TS

oe: 90363T0018 -- 90363T0015



74096 Ø 74 mm
kit de roulements de roue [essieu arrière] 1.4 D-1.4 D-1.4 D4-1.4 VVT-1.6 VVT-1.6-1.8 VVTL-1.8 VVT-2.0 D-2.0 D-4D-4D-D-i-i-i-i TS

oe: 90363T0018 -- 90363T0015



Ø 22 - 77 mm
01052 kit
kit soufflet transmission [côté roue] 1.4-1.6

oe: 0443810022



Ø 24 - 80 mm
01155 kit **00155**
kit soufflet transmission [côté roue des deux côtés de l'essieu avant] 1.4 VVT-1.6 VVT-i-i

oe: 443802170 -- 442705060



Ø 21 - 65 mm
01282 kit **00282**
kit soufflet transmission [du côté boîte de vitesses des deux côtés de l'essieu avant] 1.4 VVT-1.4 D-1.6 VVT-4D-i-i

oe: 71771172 -- 46308326



Ø 22 - 69 mm
11025 kit **10025**
kit soufflet transmission [du côté boîte de vitesses des deux côtés de l'essieu avant] 1.4-1.4 16V-1.6-1.6 16V-1.8 4WD-1.9 D-2.0 D

oe: 443812162 -- 443812110



Ø 24 - 80 mm
11047 kit **10047**
kit soufflet transmission [côté roue des deux côtés de l'essieu avant] 1.4 VVT-1.6 VVT-i-i

oe: 443802170 -- 442705060



Ø 24 - 72 mm
11113 kit **10113**
kit soufflet transmission [du côté boîte de vitesses des deux côtés de l'essieu avant] 2.0 D-4D

oe: 0442768040 -- 0442744020



Ø 26 - 86 mm
11118 kit **10118**
kit soufflet transmission [côté roue des deux côtés de l'essieu avant] 1.4 D-1.4 D4-1.4 D-1.6 VVT-1.8 VVTL-2.0 D-4D-4D-D-i-i TS

oe: 0442802420 -- 0442802140

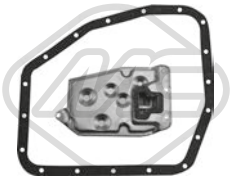

21019
filtre transmission 1.6-1.6 16V

oe: 3533012030

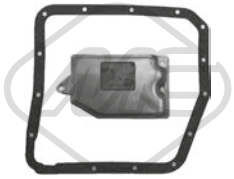

21021
filtre transmission 1.6-1.6 VVT-1.8 VVT-i-i

oe: 3533032010 -- 3533020010

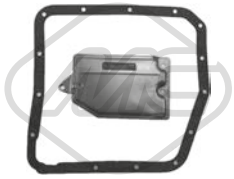

21022
filtre transmission 1.4-1.6

oe: 3533032022 -- 3533032021

© INDUSTRIAL METALCAUCHO, S.L.U.

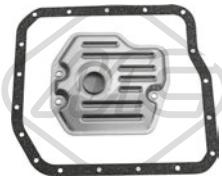

21092
filtre transmission 1.8 VVTL-i TS

oe: 353300W010 -- 3533006010

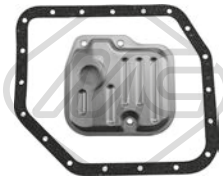

21093
filtre transmission 1.8 VVT-i

oe: 9030132010 -- 3516852020



06233 Ø 137.5 mm - 4|5 gorges
poulie vilebrequin avec amortisseur de vibrations 1.6

oe: 1347015120 -- 1347015110



06237 Ø 135 mm - 6 gorges
poulie vilebrequin avec amortisseur de vibrations 1.4 VVT-1.6 VVT-i-i

oe: 1347022041 -- 1347022040



Ø 17.00 mm Ø 58.5 mm - 7 gorges
06132
poulie alternateur 2.0 D-4D

oe:



06181
kit de distribution 1.4 D-1.4 D4-1.4 D-4D-D

oe: 1355933010 -- 1356133020

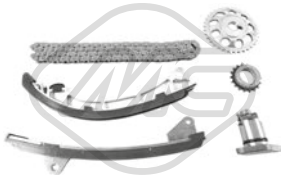

07110
kit de distribution 1.4 16V-1.4-1.4 VVT-1.6 16V-1.6 VVT-1.6-1.8 VVT-i-i-i

oe: 1356122020 -- 1355922020

85004 L: 1093/765+1121/795 mm
cable BV 1.4 VVT-1.6 VVT-i-i

oe: 3382002430



02740
support echappement 1.4 D-1.4 VVT-1.6 VVT-2.0 D-4D-4D-i-i

oe: 1756522040 -- 175650D030

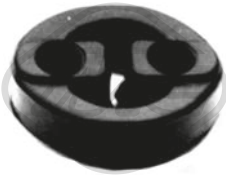

07063
support echappement [droite] 1.4 D-1.4 D4-1.4 D-1.4 VVT-1.6 VVT-4D-D-i-i

oe: 1755P7 -- 1755.P7



41027
support d'échappement 1.4-1.4 D-1.4 VVT-1.6 VVT-2.0 D-4D-4D-i-i

oe: 1756576030 -- 1756574470



68005 L: 275 mm
bras + balai essuie-glace [arrière] 1.6 VVT-i

oe: 852410F010



50199 L: 1000 mm
capteur ABS Capteur passif [essieu avant gauche] 1.4 D-1.4 D4-1.4 VVT-1.4 D-1.6 VVT-1.8 VVTL-2.0 D-4D-4D-D-i-i-i TS

oe: 89543340NM -- 8954302040



50200 L: 1000 mm
capteur ABS Capteur passif [essieu avant droit] 1.4 D-1.4 D4-1.4 VVT-1.4 D-1.6 VVT-1.8 VVTL-2.0 D-4D-4D-D-i-i-i TS

oe: 89542340NM -- 8954202040

85050
cable frein de stationnement [gauche] 1.8 4WD

oe: 4643012380 -- 4643012380

85051
cable frein de stationnement [droite] 1.8 4WD

oe: 4642012480 -- 4642012480

85058 L: 1436/1182 mm
cable frein de stationnement [gauche] 1.4-1.4 16V-1.6-1.6 16V-1.9 D-2.0 D-4D

oe: 4643012370 -- 4643012370

© INDUSTRIAL METALCAUCHO, S.L.U.



03254
thermostat d'eau 82 °C 2.0-2.0 16V-2.2 D

oe: 9091603069 -- 9091603046



03605 Pression [bar]: 1,1
bouchon de radiateur 2.0-2.0 16V

oe: 164017A530 -- 164017A470



30203
thermostat d'eau 82 °C 2.0

oe: 9091603201 -- 9091603143



30299
thermostat 82 °C 2.0

oe: 9091603129



02318 Filetage: M12x1,25x11,5
bouchon carter d'huile 2.0-2.0 16V-2.2 D

oe: 9034112012



57357
patin de ressort [essieu avant] 2.0-2.0 16V

oe: 4815820080

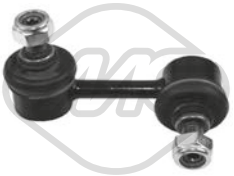

06986 L: 70 mm
biellette barre stabilisatrice [essieu avant gauche] 2.0 16V-2.2 D

oe: 4881044010 -- 4881020020

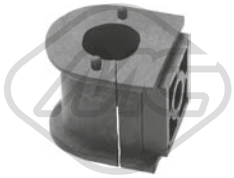

57365 Ø 22 mm Ø 43 mm
palier barre stabilisatrice [des deux côtés de l'essieu avant] 2.0-2.0 16V

oe: 4881544010



Ø 22 - 69 mm
11025 kit **10025**
kit soufflet transmission [du côté boîte de vitesses des deux côtés de l'essieu avant] 2.0 16V

oe: 443812162 -- 443812110

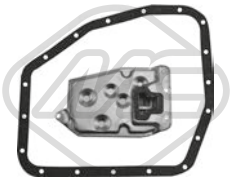

21019
filtre transmission 2.0-2.0 16V

oe: 3533012030



02431 Ø 50 mm Ø 67 mm
joint conique échappement 2.0 16V

oe: 854947 -- 854947

© INDUSTRIAL METALCAUCHO, S.L.U.



03605 Pression [bar]: 1,1
bouchon de radiateur 2.4

oe: 164017A530 -- 164017A470



30203
thermostat d'eau 82 °C 2.0 D-4D

oe: 9091603201 -- 9091603143



30299
thermostat 82 °C 2.4

oe: 9091603129



02318 Filetage: M12x1,25x11,5
bouchon carter d'huile 2.0 D-2.4-4D

oe: 9034112012

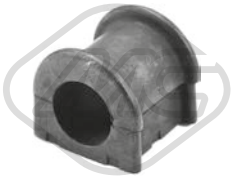

06468 Ø 26,0 mm
palier barre stabilisatrice [des deux côtés de l'essieu avant] 2.0 D-2.4-4D

oe: 4881528150



06988 L: 260 mm
biellette barre stabilisatrice [des deux côtés de l'essieu avant] 2.0 D-2.4-4D

oe: 4882028050



74106 Ø 84 mm
kit de roulements de roue [essieu avant] 2.0 D-2.4-4D

oe: 90369T0007 -- 90369T0004



Ø 24 - 72 mm
11113 kit **10113**
kit soufflet transmission [du côté boîte de vitesses des deux côtés de l'essieu avant] 2.0 D-2.4-4D

oe: 0442768040 -- 0442744020

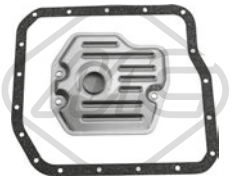

21092
filtre transmission 2.4

oe: 353300W010 -- 3533006010



06236 Ø 146.5 mm - 7 gorges
poulie vilebrequin avec amortisseur de vibrations 2.4

oe: 134700H010 -- 1347028020



41027
support d'échappement 2.0 D-2.4-4D

oe: 1756576030 -- 1756574470

85025 L: 1187 mm
cable frein de stationnement 2.0 D-2.4-4D

oe: 4641028230

© INDUSTRIAL METALCAUCHO, S.L.U.



30203
thermostat d'eau 82 °C PRIUS 1.5 Hybrid-1.5

oe: 9091603201 -- 9091603143



02318 Filetage: M12x1,25x11,5
bouchon carter d'huile 1.5 Hybrid-1.5-1.8 Hybrid

oe: 9034112012



57214
patin de ressort [essieu avant] PRIUS 1.5 Hybrid-1.5

oe: 4815847010

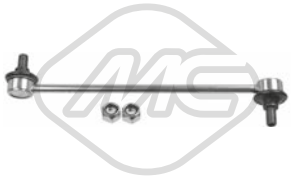

06949 L: 285 mm
biellette barre stabilisatrice [des deux côtés de l'essieu avant] PRIUS 1.5 Hybrid-1.5

oe: 4882047010

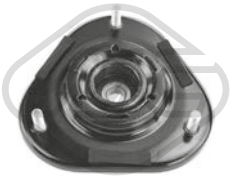

57210
support amortisseur [des deux côtés de l'essieu avant] PRIUS 1.5

oe: 4860912420



Ø 139 mm
Nombre de dents: 26
90007 H: 76.7 mm
moyeu de roue [des deux côtés de l'essieu avant] PRIUS PLUS 1.8 Hybrid

oe: 4355042010 -- 4355002070



74096 Ø 74 mm
kit de roulements de roue [essieu arrière] PRIUS 1.5 Hybrid

oe: 90363T0018 -- 90363T0015



Ø 22 - 69 mm
11025 kit **10025**
kit soufflet transmission [du côté boîte de vitesses des deux côtés de l'essieu avant] PRIUS 1.5 Hybrid

oe: 443812162 -- 443812110

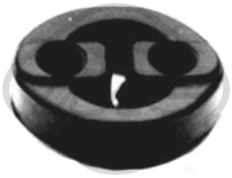

07063
support echappement [droite] 1.5-1.8 Hybrid-1.8 Plug-in Hybrid

oe: 1755P7 -- 1755.P7



41027
support d'échappement PRIUS 1.5

oe: 1756576030 -- 1756574470

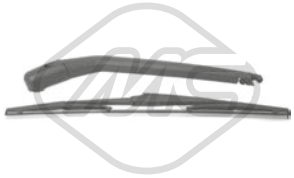

68002 L: 400 mm
bras + balai essuie-glace [arrière] PRIUS 1.5 Hybrid-1.5

oe: 8524147010

© INDUSTRIAL METALCAUCHO, S.L.U.



03254
thermostat d'eau 82 °C RAV 4 I,RAV 4 II 1.8-2.0 4WD

oe: 9091603069 -- 9091603046



03605 Pression [bar]: 1,1
bouchon de radiateur RAV 4 I,RAV 4 II 1.8-2.0 4WD

oe: 164017A530 -- 164017A470



30203
thermostat d'eau 82 °C RAV 4 II 2.0 D 4WD

oe: 9091603201 -- 9091603143



30299
thermostat 82 °C RAV 4 II 2.0 4WD

oe: 9091603129



02318 Filetage: M12x1,25x11,5
bouchon carter d'huile 1.8-2.0 4WD-2.0-2.0 D-2.0 D 4WD-2.2 D-2.2 D 4WD

oe: 9034112012

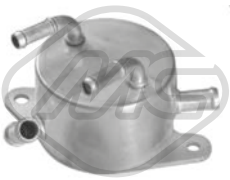

39073
radiateur d'huile RAV 4 III,RAV 4 IV 2.0-2.0 4WD

oe: 3349342070



57206
support moteur [Montage à l'arrière] RAV 4 II 1.8-2.0 4WD

oe: 1237128031



57207
support moteur [Montage avant] RAV 4 II 1.8-2.0 4WD

oe: 1236121010



57212
support moteur [Montage avant] RAV 4 II 2.0 D 4WD

oe: 1236122080



57217
support moteur [Montage avant] RAV 4 III,RAV 4 IV 2.0-2.0 4WD

oe: 1236128230



06453 Ø 23,0 mm L: 52 mm
palier barre stabilisatrice [essieu avant droit] RAV 4 III,RAV 4 IV 2.0-2.0 4WD-2.2 D-2.2 D 4WD

oe: 4881542121 -- 4881542120



06455 Ø 23,0 mm
palier barre stabilisatrice [essieu avant gauche] RAV 4 III,RAV 4 IV 2.0-2.0 4WD-2.2 D-2.2 D 4WD

oe: 4881542110 -- 4881542090



06776
biellette barre stabilisatrice [essieu avant] RAV 4 II 1.8-2.0 4WD-2.0 D 4WD

oe: 4882042020

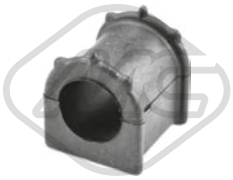

06784 Ø 24,0 mm
palier barre stabilisatrice [des deux côtés de l'essieu avant] RAV 4 I 2.0 4WD

oe: 4881542020



06964 L: 360,5 mm
biellette barre stabilisatrice [des deux côtés de l'essieu avant] RAV 4 III 2.0-2.0 4WD-2.2 D-2.2 D 4WD

oe: 4882042030 -- 4882002070

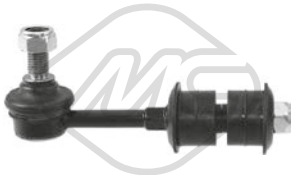

06965 L: 135 mm
biellette barre stabilisatrice [des deux côtés du pont arrière] RAV 4 III,RAV 4 IV 2.0-2.0 4WD-2.0 D-2.0 D 4WD-2.2 D-2.2 D 4WD

oe: 4883042022 -- 4883042021

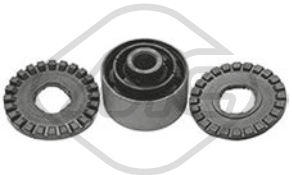

57208
silentbloc bras de suspension RAV 4 II 1.8-2.0 4WD-2.0 D 4WD

oe: 4872542080

57569
silentbloc bras de suspension [essieu avant inférieur] RAV 4 II 1.8-2.0 4WD-2.0 D 4WD

oe: 4877042020 -- 4873097501

© INDUSTRIAL METALCAUCHO, S.L.U.



07127 Ø 15 mm Ø 86|96,5 mm L: 144 mm
support amortisseur [des deux côtés de l'essieu avant] RAV 4 I,RAV 4 II 1.8-2.0 4WD-2.0 D 4WD

oe: 4860942012 -- 4860942011



57216
support amortisseur [des deux côtés de l'essieu avant] RAV 4 III 2.0-2.0 4WD-2.2 D-2.2 D 4WD

oe: 4860942020



57284
support amortisseur [des deux côtés de l'essieu avant] RAV 4 I 2.0 4WD

oe: 4860942010



Ø 139 mm
Nombre de dents: 26
90007 H: 76.7 mm
moyeu de roue [des deux côtés de l'essieu avant] RAV 4 III,RAV 4 IV 2.0-2.0 4WD

oe: 4355042010 -- 4355002070



Ø 152 mm
Nombre de dents: 26
90014 H: 82.6 mm
moyeu de roue [des deux côtés du pont arrière] RAV 4 III,RAV 4 IV 2.0-2.0 4WD-2.2 D 4WD-2.2 D

oe: 4241042040

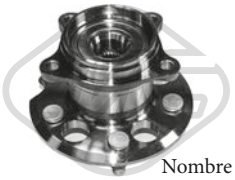

Ø 152 mm
Nombre de dents: 26
90047 H: 98.5 mm
moyeu de roue [des deux côtés du pont arrière] RAV 4 II 2.0 4WD-2.0 D 4WD

oe: 4241042020

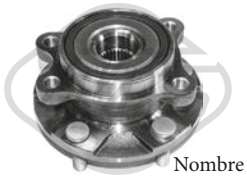

Ø 139 mm
Nombre de dents: 5
90049 H: 76.7 mm
moyeu de roue [des deux côtés de l'essieu avant] RAV 4 III,RAV 4 IV 2.0-2.0 4WD-2.0 D-2.0 D 4WD-2.2 D-2.2 D 4WD

oe: 4355042020 -- 4355002020



74058 Ø 74 mm
kit de roulements de roue [essieu arrière] RAV 4 I 2.0 4WD

oe: 9036938003 -- 9036936043



Ø 22 - 69 mm
11025 kit **10025**
kit soufflet transmission [du côté boîte de vitesses des deux côtés de l'essieu avant] RAV 4 I 2.0 4WD

oe: 443812162 -- 443812110



Ø 24 - 72 mm
11113 kit **10113**
kit soufflet transmission [du côté boîte de vitesses des deux côtés de l'essieu avant] RAV 4 II,RAV 4 III,RAV 4 IV 1.8-2.0-2.0 4WD-2.0 D 4WD-2.0 D-2.2 D-2.2 D 4WD
oe: 0442768040 -- 0442744020

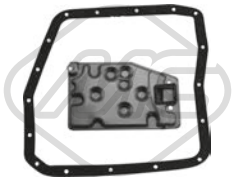

21026
filtre transmission RAV 4 II 2.0 4WD

oe: 3533032031 -- 3533032030

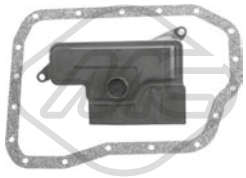

21028
filtre transmission RAV 4 III,RAV 4 IV 2.2 D-2.2 D 4WD

oe: 3533048020 -- 3533033050



21029
filtre transmission RAV 4 III,RAV 4 IV 2.2 D-2.2 D 4WD

oe: 3533048020 -- 3533033050

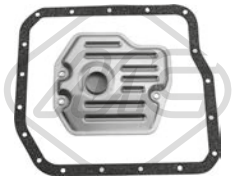

21092
filtre transmission RAV 4 II,RAV 4 III 2.0 4WD

oe: 353300W010 -- 3533006010

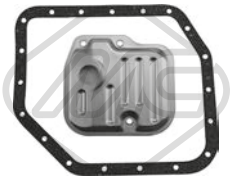

21093
filtre transmission RAV 4 II 1.8

oe: 9030132010 -- 3516852020



06236 Ø 146.5 mm - 7 gorges
poulie vilebrequin avec amortisseur de vibrations RAV 4 II,RAV 4 III 2.0 4WD

oe: 134700H010 -- 1347028020

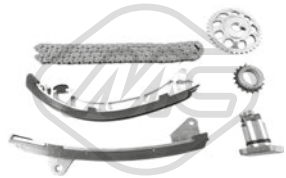

07110
kit de distribution RAV 4 II 1.8

oe: 1356122020 -- 1355922020



02740
support echappement 1.8-2.0 4WD-2.0-2.0 D 4WD-2.0 D-2.2 D-2.2 D 4WD-2.5 Hybrid-2.5 Hybrid 4WD

oe: 1756522040 -- 175650D030

© INDUSTRIAL METALCAUCHO, S.L.U.

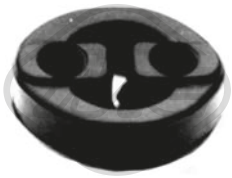

07063
support echappement [droite] RAV 4 III,RAV 4 IV 2.0-2.0 4WD-2.0 D-2.0 D 4WD-2.2 D 4WD-2.2 D-2.5 Hybrid-2.5 Hybrid 4WD

oe: 1755P7 -- 1755.P7



41007
support d'échappement RAV 4 II 1.8-2.0 4WD-2.0 D 4WD

oe: 2065069A00 -- 2065051E00



41027
support d'échappement RAV 4 III 2.0-2.0 4WD-2.2 D-2.2 D 4WD

oe: 1756576030 -- 1756574470



68001 L: 310 mm
bras + balai essuie-glace [arrière] RAV 4 III 2.2 D-2.2 D 4WD

oe: 8524142070



68004 L: 305 mm
bras + balai essuie-glace [arrière] RAV 4 IV 2.0 4WD-2.0 D-2.0 D 4WD-2.2 D 4WD

oe: 8524142070

85065 L: 1274/1030 mm
cable frein de stationnement [gauche] RAV 4 II 2.0 4WD-2.0 D 4WD

oe: 4643042080

85066 L: 1274/1030 mm
cable frein de stationnement [droite] RAV 4 II 2.0 4WD-2.0 D 4WD

oe: 4642042080

© INDUSTRIAL METALCAUCHO, S.L.U.



03605 Pression [bar]: 1,1
bouchon de radiateur 1.33

oe: 164017A530 -- 164017A470



30203
thermostat d'eau 82 °C 1.4 D-1.4 D-4D-4D 4WD

oe: 9091603201 -- 9091603143



02318 Filetage: M12x1,25x11,5
bouchon carter d'huile 1.4 D-1.4 D-4D-4D 4WD

oe: 9034112012

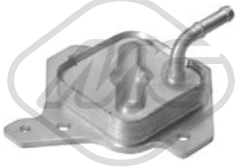

39082
radiateur d'huile 1.4 D-1.4 D-4D-4D 4WD

oe: 1571033050



57372
support amortisseur [des deux côtés de l'essieu avant] 1.33-1.4 D-1.4 D-4D-4D 4WD

oe: 4860952100



06181
kit de distribution 1.4 D-1.4 D-4D-4D 4WD

oe: 1355933010 -- 1356133020

85067 L: 1665/1475 mm
cable frein de stationnement [droite] 1.33-1.4 D-1.4 D-4D-4D 4WD

oe: 4642052210 -- 4642052161

85068 L: 1617/1427 mm
cable frein de stationnement [gauche] 1.33-1.4 D-1.4 D-4D-4D 4WD

oe: 4643052210 -- 4643052161

© INDUSTRIAL METALCAUCHO, S.L.U.



03254
thermostat d'eau 82 °C 1.3-1.4 D-1.5-4D

oe: 9091603069 -- 9091603046



03605 Pression [bar]: 1,1
bouchon de radiateur 1.0-1.0 GPL-1.0 VVT-1.3-1.3 VVT-1.33 VVT-1.4 D-1.5 Hybrid-1.5-1.8 VVTi-4D-i-i-i

oe: 164017A530 -- 164017A470

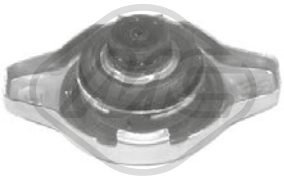

03880 Pression [bar]: 0.90
bouchon de radiateur YARIS 1.0 VVT-1.0-1.3 VVT-1.3-1.33 VVT-1.4 D-1.5-1.8 VVTi-4D-i-i-i

oe:

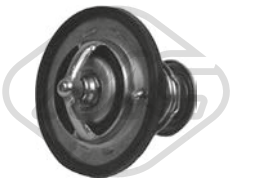

30203
thermostat d'eau 82 °C 1.3-1.4 D-1.5-4D

oe: 9091603201 -- 9091603143



30299
thermostat 82 °C YARIS 1.8 VVTi

oe: 9091603129



02052 Ø 12 mm Ø 17 mm
rondelle carter YARIS

oe:



02318 Filetage: M12x1,25x11,5
bouchon carter d'huile 1.0-1.3-1.4 D-1.4 D-1.5 Hybrid-1.5-1.8 VVTi-4D

oe: 9034112012

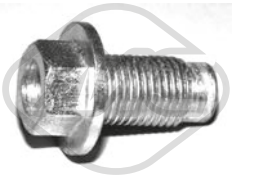

05208 Filetage: M 12 x 1,25 x 16,5
bouchon carter d'huile YARIS 1.0 VVT-1.0-1.3 VVT-1.3-1.5-i-i

oe: 6822ER

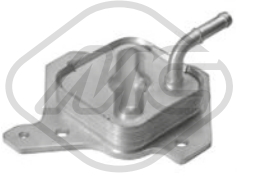

39082
radiateur d'huile YARIS 1.4 D-1.4 D-4D

oe: 1571033050

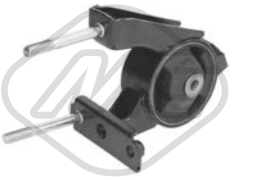

57203
support moteur [Montage à l'arrière] 1.0-1.3-1.4 D-1.5-4D

oe: 1237123011



57204
support moteur [avant droite] 1.3-1.5

oe: 1230521060



04294
silentbloc triangle [essieu avant] YARIS 1.0-1.0 VVT-1.3 VVT-1.3-1.33 VVT-1.4 D-1.4 D-1.5-1.5 Hybrid-1.8 VVTi-4D-i-i-i

oe: 4806959035 -- 4806859035S



04295
silentbloc triangle [essieu avant] YARIS 1.0-1.3-1.4 D-1.5-4D

oe: 4806959035 -- 4806859035S



05384 L: 92 mm
jeu de barre stabilisatrice [essieu avant] 1.0-1.3 VVT-1.3-1.4 D-1.4 D-4D-i

oe: 4881952010 -- 90177W0002

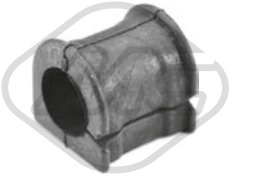

06782 Ø 24,0 mm
palier barre stabilisatrice [des deux côtés de l'essieu avant] 1.0-1.3-1.4 D-1.5-4D

oe: 4881552030 -- 4881552020



06962 Ø 8,5 mm L: 97,5 mm
biellette barre stabilisatrice [des deux côtés de l'essieu avant] 1.0-1.3-1.4 D-1.5-4D

oe: 9418210800 -- 9094802179



06279
jeu soufflet butée amortisseur 1.0-1.3-1.4 D-4D

oe: 481570D010 -- 4815752010

© INDUSTRIAL METALCAUCHO, S.L.U.

TOYOTA YARIS I/II - YARIS VERSO 01/1999 -



07128 L: 140 mm
support amortisseur [des deux côtés de l'essieu avant] 1.0-1.3-1.4 D-1.5-4D

oe: 4860952021 -- 4860952020



57205
support amortisseur [des deux côtés de l'essieu avant] 1.0-1.3-1.4 D-1.5-4D

oe: 4860952031 -- 4860952030



57372
support amortisseur [des deux côtés de l'essieu avant] YARIS 1.0-1.0 VVT-1.3-1.3 VVT-1.8 VVTi-i-i

oe: 4860952100

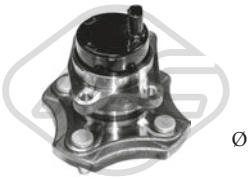

Ø 135.2 mm
90037 H: 136.6 mm
moyeu de roue [des deux côtés du pont arrière] 1.0-1.3-1.4 D-1.5-4D

oe: 424500D030 -- 4245052020



Ø 135 mm
90229 H: 123 mm
moyeu de roue [essieu arrière] YARIS 1.0-1.0 VVT-1.3-1.3 VVT-1.33 VVT-1.4 D-1.4 D-1.8 VVTi-4D-i-i-i

oe: 4245052060 -- 424500D050



Ø 125,0|38,0 mm
Nombre de dents: 24
90286 H: 68.5 mm
moyeu de roue [essieu avant] 1.0-1.3-1.4 D-1.5-4D

oe: 435020D010 -- 4350252010



Ø 22 - 73 mm
01171 kit **00171**
kit soufflet transmission [côté roue] YARIS

oe: 3293.12 -- 3293.12



Ø 19 - 58 mm
01194 kit **00194**
kit soufflet transmission [du côté boîte de vitesses des deux côtés de l'essieu avant] YARIS 1.0 VVT-i

oe: 044380H011 -- 044370D030



Ø 20 - 68 mm
01233 kit **00233**
kit soufflet transmission [côté roue] YARIS 1.0 VVT-i

oe: 044280H010 -- 044270D030



Ø 21 - 65 mm
01282 kit **00282**
kit soufflet transmission [du côté boîte de vitesses des deux côtés de l'essieu avant] YARIS 1.4 D-1.5 Hybrid

oe: 71771172 -- 46308326



Ø 23 - 85 mm
01432 kit **00432**
kit soufflet transmission [côté roue des deux côtés de l'essieu avant] YARIS

oe: 7701467125 -- 7701034800



Ø 23 - 65 mm
11081 kit **10081**
kit soufflet transmission [du côté boîte de vitesses des deux côtés de l'essieu avant] YARIS 1.0-1.0 GPL-1.0 VVT-1.3 VVT-1.33 VVT-i-i-i

oe: 044370D050 -- 0442802690



Ø 13 - 50 mm
01107 kit **00206**
kit soufflet crémaillère direction YARIS

oe: 7701473334

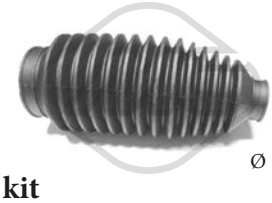

Ø 10 - 49 mm
01321 kit **00321**
kit soufflet crémaillère direction YARIS

oe: 7M3422831 -- 7M0422831B

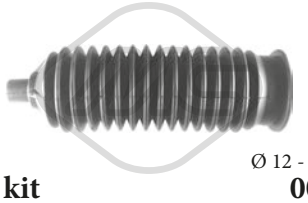

Ø 12 - 47 mm
01348 kit **00348**
kit soufflet crémaillère direction YARIS 1.0-1.3-1.4 D-4D

oe: 4553552010

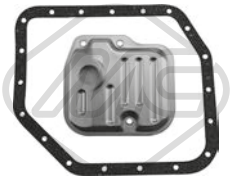

21093
filtre transmission 1.5

oe: 9030132010 -- 3516852020



05107 Ø 158 - 161 mm - 4|6 gorges
poulie vilebrequin avec amortisseur de vibrations 1.4 D-4D

oe: 1340733010



06235 Ø 143 mm - 6 gorges
poulie vilebrequin avec amortisseur de vibrations YARIS 1.0-1.3 VVT-1.3-i

oe: 134700J010

© INDUSTRIAL METALCAUCHO, S.L.U.



06130 Ø 17 mm Ø 59.5 mm - 5 gorges
poulie alternateur 1.4 D-1.4 D-4D

oe:



06133 Ø 17.00 mm Ø 62.5 mm - 6 gorges
poulie alternateur 1.4 D-1.4 D-4D

oe:



06181
kit de distribution 1.4 D-1.4 D-4D

oe: 1355933010 -- 1356133020

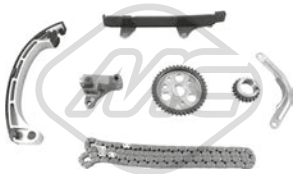

07121
kit de distribution YARIS 1.0

oe: 1355933010 -- 1356133020

84013 L: 1172/818+1118/822 mm
cable BV YARIS 1.0

oe: 338200D010 -- 338200D010

85006 L: 1184/875+1122/804 mm
cable BV 1.3-1.4 D-4D

oe: 338200D020 -- 338200D020



02740
support echappement YARIS 1.0-1.0 GPL-1.0 VVT-1.3-1.3 VVT-1.33 VVT-1.4 D-1.4 D-1.5-1.5 Hybrid-1.8 VVTi-4D-i-i-i

oe: 1756522040 -- 175650D030



05256
support echappement YARIS 1.0 GPL-1.0 VVT-1.3 VVT-1.33 VVT-1.4 D-4D-i-i-i

oe: 175650Q010



41027
support d'échappement 1.0-1.3-1.4 D-4D

oe: 1756576030 -- 1756574470



68000 L: 305 mm
bras + balai essuie-glace [arrière] 1.0-1.3 VVT-1.3-1.5-i

oe: 8524152010



68002 L: 400 mm
bras + balai essuie-glace [arrière] YARIS 1.5 Hybrid

oe: 8524147010

85067 L: 1665/1475 mm
cable frein de stationnement [droite] YARIS 1.0 VVT-1.8 VVTi-i

oe: 4642052210 -- 4642052161

85068 L: 1617/1427 mm
cable frein de stationnement [gauche] YARIS 1.0 VVT-1.8 VVTi-i

oe: 4643052210 -- 4643052161

85069 L: 1600/1395 mm
cable frein de stationnement [droite] YARIS 1.0 VVT-1.8 VVTi-i

oe: 4642052151 -- 4642052151

85070 L: 1558/1348 mm
cable frein de stationnement [gauche] YARIS 1.0 VVT-i

oe: 4643052151 -- 4643052151

© INDUSTRIAL METALCAUCHO, S.L.U.

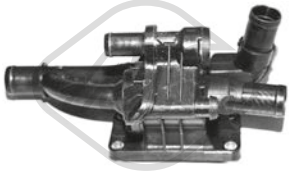

03776
bride liquide refroidissement 82 °C C30 1.6 D-1.6 D2

oe: 31319493

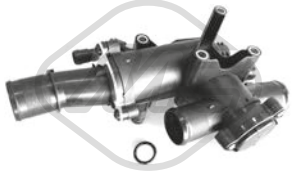

03787
bride liquide refroidissement 80 °C 2.0 D

oe: 8653801 -- 30757523

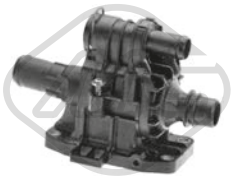

03800
bride liquide refroidissement 82 °C C30 1.6 D

oe: 30711526



03803
vase d'expansion 1.6 D-2.4 i-T5

oe: 30776151



03805
bride liquide refroidissement C30 1.8

oe: 1450955 -- 1484876

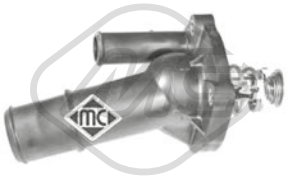

03807
thermostat 89 °C C30 1.8-2.0

oe: 31251245 -- 30757408



05397
carter d'huile C30 1.6 D

oe: 9657811880 -- Y40110400B

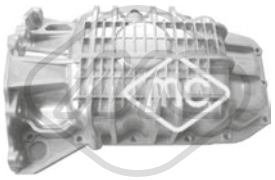

05937
carter d'huile C30 1.6

oe: 1121127



50291 Nombre de connexions: 2
capteur température liquide refroidissement C30 1.6 D-1.6 D2

oe: 133800 -- 1204700



02021 Ø 12,8 mm Ø 22,5 mm
rondelle carter C30 1.6-2.0

oe: 1005593



02452 Filetage: 14x125
bouchon carter d'huile 2.0 D

oe: 0311.18 -- 0311.18

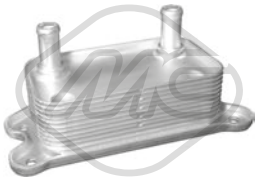

06366 L: 174 mm
radiateur d'huile 2.4 i

oe: 30637966

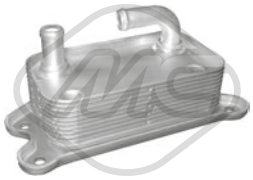

06367
radiateur d'huile C70 II 2.4-T5

oe: 31201909 -- 30774483



06372
radiateur d'huile 2.0 D-2.4 i-2.4-2.4 D-D3-D4-D5-T5

oe: 30741956 -- 30723129



06379 L: 142 mm
radiateur d'huile D5

oe: 31201911 -- 30751937



39065
radiateur d'huile 2.0 D

oe: 1232498 -- 30759039



07504
durit huile C30 1.6 D-1.6 D2

oe: 31355068 -- 30735882

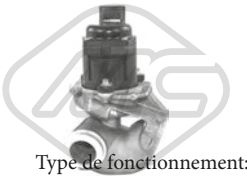

Type de fonctionnement: électrique
93023 Nombre de connexions: 5
vanne EGR avec joint d'étanchéite C30 1.6 D

oe: 36001412

© INDUSTRIAL METALCAUCHO, S.L.U.

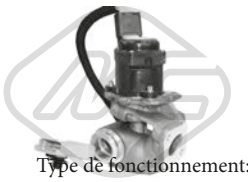

Type de fonctionnement: électrique

93043 Nombre de connexions: 5

vanne EGR avec joints C30 1.6 D

oe: 1353152 -- 36000977



Type de fonctionnement: électrique

93053 Nombre de connexions: 5

vanne EGR avec joints 2.0 D

oe: 36000980 -- 8653688



07195

durit turbo C30 1.6 D

oe: 31258058 -- 31325986



07435

durit turbo 2.0 D

oe: 6M516K863JA -- 3M516C646YH

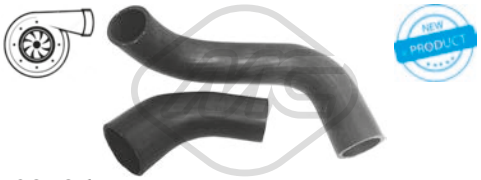

09796

durit turbo C30 1.6 D

oe: 31273520

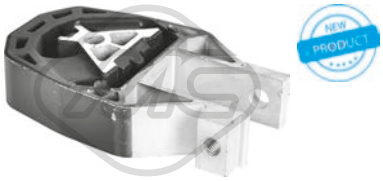

01004

support moteur [arrière] 1.6-1.6 D-1.6 D2-1.8-2.0 D-2.0-2.4 D-2.4 i-2.4-D5-T5

oe: 30636888 -- 30666433



01018

support moteur [arrière] 1.6-1.6 D-1.6 D2-1.8-2.0 D-2.0-2.4 D-2.4 i-2.4-D5-T5

oe: 30636888 -- 30666433

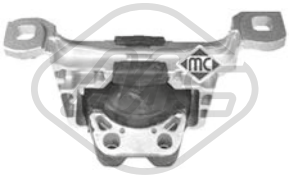

05280

support moteur [droite] C30 1.6

oe: 31401701 -- 31316449



05284

support moteur [arrière] 1.6-1.6 D-1.8-2.0 D-2.0-2.4-2.4 i-D5-T5

oe: 30636888 -- 30666433

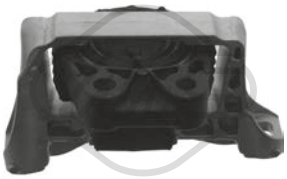

57608

support moteur [droite] 2.0 D

oe: 1543751

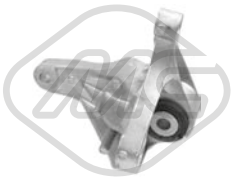

57627

support moteur [arrière] 1.6 D-2.0 D

oe: 30723850

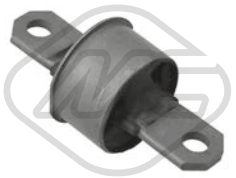

04256

silentbloc [avant] 1.6-1.6 D-1.6 D2-1.8-2.0 D-2.0-2.4 D-2.4 i-2.4-D3-D4-D5-Electric-T5

oe: 30666821



04938 Ø 12,2 mm L: 274 mm

biellette de barre stabilisatrice [inférieur] 1.6-1.6 D2-1.6 D-1.8-2.0 D-2.0-2.4 i-2.4-D3-D4-D5-T5

oe: 30666300 -- 8646064



04939

bras de suspension [essieu arrière supérieur] 1.6-1.6 D2-1.6 D-1.8-2.0 D-2.0-2.4 i-2.4-D3-D4-D5-T5

oe: 31212503 -- 8671921



05292 L: 76,5 mm

biellette embout barre stabilisatrice [des deux côtés du pont arrière] C70 II 2.4-2.4 i-D5-T5

oe: 1734686 -- 1469208



05293 L: 100 mm

biellette embout barre stabilisatrice [des deux côtés du pont arrière] C30 1.6-1.6 D-1.6 D2-1.8-2.0-2.0 D-2.4 i-D3-D4-D5-T5

oe: 31406911 -- 31406910



05941 L: 298 mm

biellette embout barre stabilisatrice [des deux côtés de l'essieu avant] 1.6-1.6 D-1.6 D2-1.8-2.0 D-2.0-2.4 D-2.4 i-2.4-D3-D4-D5-Electric-T5

oe: 31340273 -- 31277652



06458 Ø 18,0 mm

palier barre stabilisatrice [des deux côtés de l'essieu avant] C30 1.6-1.6 D-1.6 D2-1.8-2.0

oe: 30666266 -- 30748803

© INDUSTRIAL METALCAUCHO, S.L.U.



57202 Ø 12,2 mm Ø 32,7 mm
silentbloc bras de suspension [des deux côtés du pont arrière] C30 1.6-1.6 D-1.6 D2-1.8-2.0-2.0 D-2.4 i-D3-D4-D5-Electric-T5

oe: 30736922



05285
support amortisseur [essieu avant] 1.6-1.6 D-1.8-2.0 D-2.0-2.4-2.4 i-D5-T5

oe: 8646174 -- 30681546



05286 Ø 35 mm Ø 107 mm
roulement support amortisseur [essieu avant] 1.6-1.6 D2-1.6 D-1.8-2.0 D-2.0-2.4 i-2.4-D3-D4-D5-T5

oe: 30639948 -- 31262470

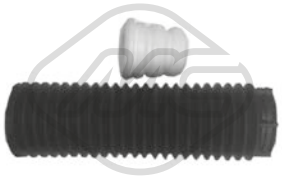

05287
jeu soufflet butée amortisseur [essieu avant] 1.6-1.6 D-1.8-2.0 D-2.0-2.4-2.4 i-D5-T5

oe: 30666842



07059
kit support amortisseur 1.6-1.6 D-1.6 D2-1.8-2.0 D-2.0-2.4 D-2.4 i-2.4-D3-D4-D5-Electric-T5

oe: 30639948 -- 31262470



07061
support amortisseur 1.6-1.6 D-1.6 D2-1.8-2.0 D-2.0-2.4 D-2.4 i-2.4-D3-D4-D5-Electric-T5

oe: 8646174 -- 30681546



42037
butée amortisseur [essieu arrière] 1.6-1.6 D2-1.6 D-1.8-2.0 D-2.0-2.4 i-2.4-D3-D4-D5-T5

oe: 30666243 -- 30635296



05303
ecrou de roue [essieu avant] 1.6-1.6 D-1.8-2.0 D-2.0-2.4-2.4 i-D5-T5

oe: 8665333 -- 999359

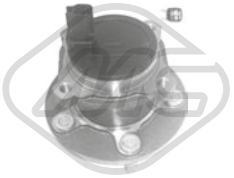

Ø 136 mm

90198 H: 93.9 mm
moyeu de roue [essieu arrière] 1.6-1.6 D-1.6 D2-1.8-2.0 D-2.0-2.4 D-2.4 i-2.4-D3-D4-D5-Electric-T5

oe: 31340686 -- 31280051

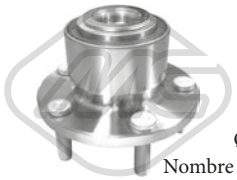

Ø 131.5 mm
Nombre de dents: 36

90199 H: 87 mm
moyeu de roue [essieu avant] 1.6-1.6 D2-1.6 D-1.8-2.0 D-2.0-2.4 D-2.4-2.4 i-D3-D4-D5-T5

oe: 31340604 -- 31262950



Ø 22 - 74 mm

01234 kit **00234**
kit soufflet transmission [du côté boîte de vitesses des deux côtés de l'essieu avant] 2.0-2.0 D-2.4 i-D3-D4-D5-T5

oe: 31256350 -- 30711741



Ø 27 - 89 mm

11038 kit **10038**
kit soufflet transmission [côté roue des deux côtés de l'essieu avant] 2.4 i-D3-D4-D5-T5

oe: TDR500100 -- C9241BU100



Ø 22 - 74 mm

11180 kit **10180**
kit soufflet transmission [du côté boîte de vitesses des deux côtés de l'essieu avant] C30 2.0-2.0 D

oe: 31256350 -- 30711741



Ø 25 - 70,5 mm

11578 kit **10578**
kit soufflet transmission [essieu avant gauche] C30 1.6 D

oe: 31272779



Ø 35,5 - 71 mm

11579 kit **10579**
kit soufflet transmission [essieu avant droit] C30 1.6 D

oe: 31272780



Ø 15 - 54 mm

11198 kit **10198**
kit soufflet crémaillère direction [des deux côtés de l'essieu avant] 1.6-1.6 D2-1.6 D-1.8-2.0 D-2.0-2.4 D-2.4-2.4 i-D3-D4-D5-T5

oe: 31317782 -- 30723085



04738 Ø 157 mm - 6 gorges
poulie vilebrequin avec amortisseur de vibrations 2.0 D

oe: 0515.Q8 -- 0515.T6



05202 Ø 158 mm - 6 gorges
poulie vilebrequin avec amortisseur de vibrations C30 1.6 D-1.6 D2

oe: 31330083

© INDUSTRIAL METALCAUCHO, S.L.U.



05942 Ø 152 mm - 6 gorges
poulie vilebrequin avec amortisseur de vibrations 2.0 D

oe: 30725177

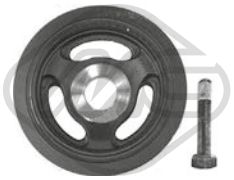

15202 Ø 158 mm - 6 gorges
kit poulie vilebrequin avec amortisseur de vibrations C30 1.6 D-1.6 D2

oe: 31330083

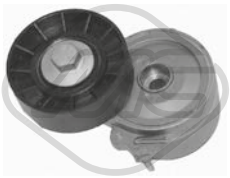

04807 Ø 70 mm
galet tendeur alternateur 2.0 D

oe: 4916067G00 -- 96363551



05422 Ø 65 mm
galet tendeur alternateur C30 1.6 D

oe: 31251129 -- 30731765



05450 Ø 10 mm Ø 60 mm
galet tendeur C30 1.6 D

oe: 30637505



06010 Ø 17 mm Ø 54 mm - 6 gorges
poulie alternateur 1.6 D-2.0 D

oe: 8666579 -- 30667067



57150 Ø 60,0 mm
galet tendeur C30 1.6 D

oe: 31375338 -- 31370439



57156 Ø 10,0 mm Ø 60,0 mm
galet tendeur C30 1.6 D

oe: 30711069



57157 Ø 10,0 mm Ø 60,0 mm
galet tendeur 2.0 D

oe: 8653652 -- 30725665

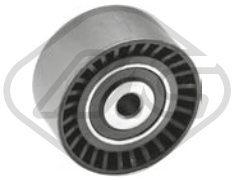

57159 Ø 10,0 mm Ø 61,0 mm
galet tendeur C30 1.6 D2

oe: 31339887 -- 31330200

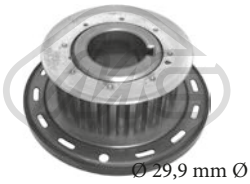

Ø 29,9 mm Ø 100,4 mm
05350 Nombre de dents: 22
pignon distributeur C30 1.6 D-1.6 D2

oe: 30759041 -- 31251356



07107
kit de distribution C30 1.8

oe: 8694690



07118
κιτ χρονισμού καδένας 2.0 D

oe: 8653755S1 -- 8653755



53089 L: 293 mm
axe de bielle [des deux côtés de l'essieu avant] 1.6-1.6 D2-1.6 D-1.8-2.0 D-2.0-2.4 D-2.4-2.4 i-D3-D4-D5-T5

oe: 274502 -- 31201817



53158 L: 100 mm
rotule de direction [essieu avant droit] 1.6-1.6 D-1.6 D2-1.8-2.0 D-2.0-2.4 D-2.4 i-2.4-D3-D4-D5-Electric-T5

oe: 274501 -- 30723104



53159 L: 100 mm
rotule de direction [essieu avant gauche] 1.6-1.6 D-1.6 D2-1.8-2.0 D-2.0-2.4 D-2.4 i-2.4-D3-D4-D5-Electric-T5

oe: 30723103 -- 274500

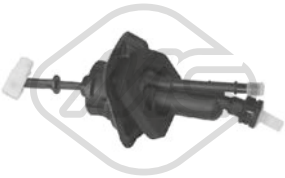

05932 Ø 19,05 mm
cylindre émetteur 1.6-1.6 D2-1.6 D-1.8-2.0 D-2.0-2.4 i-2.4-D3-D4-D5-T5

oe: 1539937 -- 1476806



68098 L: 410 mm
bras + balai essuie-glace [arrière] C30 1.6-1.6 D-1.8-2.0-2.0 D-2.4 i-D5-T5

oe: 31290075



50194 L: 43 mm
capteur ABS Capteur actif [essieu avant] 1.6-1.6 D2-1.6 D-1.8-2.0 D-2.0-2.4 D-2.4-2.4 i-D3-D4-D5-T5

oe: 9475557

84456 L: 336 mm
cable frein de stationnement [avant] 1.6-1.6 D2-1.6 D-1.8-2.0 D-2.0-2.4 D-2.4-2.4 i-D3-D4-D5-T5

oe: 3M512853CB -- 30760198

84460 L: 341 mm
cable frein de stationnement [avant] 1.6-1.6 D-1.6 D2-1.8-2.0 D-2.0-2.4 D-2.4 i-2.4-D3-D4-D5-Electric-T5

oe: 3M512853CC -- 1676740

© INDUSTRIAL METALCAUCHO, S.L.U.



03315
vase d'expansion 1.6-1.8-1.8 i-1.9 DI-1.9 T4-1.9 TD-2.0-2.0 T-2.0 T4

oe: 30804963



30299
thermostat 82 °C 1.8 i

oe: 30875350 -- 308740216



35058
séparateur d'huile 1.6-1.8-1.9 T4-2.0-2.0 T-2.0 T4

oe: 1271988



02890 Ø 85 mm Ø 103 mm
joint conique échappement 1.6-1.8-2.0

oe: 6001021335



05497
carter d'huile 1.9 DI-1.9 TD

oe: 8200728381 -- 7700111746



02024 Ø 14 mm Ø 22 mm
rondelle carter 1.9 DI

oe: 0164.54 -- 0164.54



39991 Filetage: M14 x 1,5
bouchon carter d'huile 1.8 i

oe: 30874061

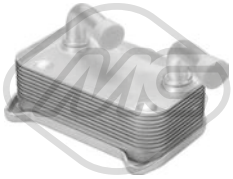

06370 L: 142 mm
radiateur d'huile 1.6-1.8-1.9 T4-2.0-2.0 T-2.0 T4

oe: 9496495 -- 9496495

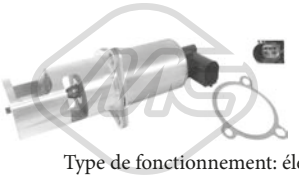

Type de fonctionnement: électrique
93013 Nombre de connexions: 5
vanne EGR avec joint d'étanchéite 1.9 DI

oe: 93161487 -- 93183146



05387 Ø 117 mm
filtre à carburant 1.9 DI

oe: 8200416947 -- 7700109585

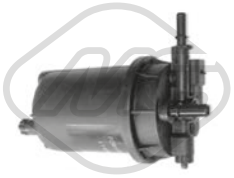

05393
filtre à carburant 1.9 DI

oe: 30652292 -- 30617334



57625
support moteur [avant droite] 1.8-1.9 DI-1.9 T4-2.0-2.0 T

oe: 30630070



02181 Ø 12 mm Ø 70 mm
silentbloc bras de suspension [des deux côtés du pont arrière] 1.6-1.8-1.8 i-1.9 DI-1.9 T4-1.9 TD-2.0-2.0 T-2.0 T4

oe: 30851257



06608 Ø 12 mm Ø 38|40 mm
silentbloc bras de suspension [essieu avant] 1.6-1.8-1.8 i-1.9 DI-1.9 T4-1.9 TD-2.0-2.0 T-2.0 T4

oe: 30818467



06609 Ø 21 mm
silentbloc bras de suspension [essieu avant droit] 1.6-1.8-1.8 i-1.9 DI-1.9 T4-1.9 TD-2.0-2.0 T-2.0 T4

oe: 30872511



06610 Ø 22 mm
silentbloc bras de suspension [essieu avant gauche] 1.6-1.8-1.8 i-1.9 DI-1.9 T4-1.9 TD-2.0-2.0 T-2.0 T4

oe: 30872510



06976 L: 102,5 mm
biellette barre stabilisatrice [des deux côtés du pont arrière] 1.6-1.8-1.8 i-1.9 DI-1.9 T4-1.9 TD-2.0-2.0 T-2.0 T4

oe: 30884359 -- 30852103



42057
soufflet amortisseur [essieu avant] 1.6-1.8-1.8 i-1.9 DI-1.9 T4-1.9 TD-2.0-2.0 T

oe: 30870318

© INDUSTRIAL METALCAUCHO, S.L.U.



42064
soufflet amortisseur [essieu arrière] 1.6-1.8-1.8 i-1.9 DI-1.9 T4-1.9 TD-2.0-2.0 T-2.0 T4

oe: 30870530



96108 L: 205 mm
flexible de frein [essieu arrière] 1.8

oe: 433611775A -- 433611775A



Ø 23 - 65 mm
01559 kit **00559**
kit soufflet transmission [du côté boîte de vitesses essieu avant droit] 1.6-1.8-1.8 i-1.9 DI-1.9 TD

oe: 7701209258 -- 7700108269



Ø 11 - 41 mm
01564 kit **00564**
kit soufflet crémaillère direction [des deux côtés de l'essieu avant] 1.6-1.8-1.8 i-1.9 DI-1.9 T4-1.9 TD-2.0-2.0 T-2.0 T4

oe: 3345796



06240 Ø 157 mm - 6 gorges
poulie vilebrequin avec amortisseur de vibrations 2.0 T4

oe: 8692285 -- 31104839



04912 Ø 56 mm - 6 gorges
poulie alternateur 1.9 DI-1.9 TD

oe: 8641982



04913 Ø 48.8 mm - 6 gorges
poulie alternateur 1.9 DI-1.9 TD-2.0 T

oe: 7700426849

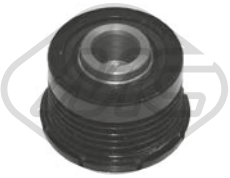

04914 Ø 48.8 mm - 5 gorges
poulie alternateur 1.9 DI

oe: 7711134312



05161 Ø 17 mm Ø 60 mm
galet guide alternateur 1.9 DI

oe: 30883834



05261 Ø 17 mm Ø 60 mm
galet tendeur 1.9 DI

oe: 30652243 -- 30623983

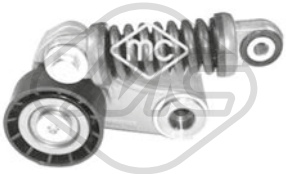

05484 Ø 60 mm
galet guide alternateur 1.9 DI-1.9 TD

oe: 30852898



57623
support moteur 1.9 T4-2.0 T-2.0 T4

oe: 30611143



57624
support moteur 1.6-1.8-1.8 i-1.9 T4-2.0-2.0 T-2.0 T4

oe: 30611144

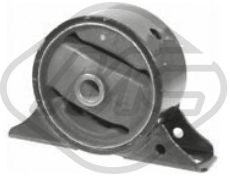

57631 Ø 16,0 mm
support moteur 1.6-1.8-1.9 DI-1.9 TD-2.0

oe: 30854942

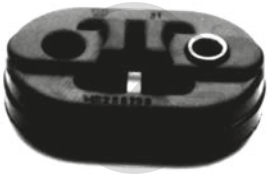

41026
support d'échappement 1.6-1.8-1.8 i-1.9 DI-1.9 TD-2.0

oe: 30873098 -- 30862144

© INDUSTRIAL METALCAUCHO, S.L.U.



03091
thermostat d'eau 82 °C 1.6

oe: 1211553 -- 1303374

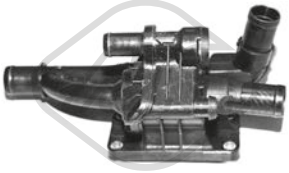

03776
bride liquide refroidissement 82 °C 1.6 D-1.6 D2

oe: 31319493

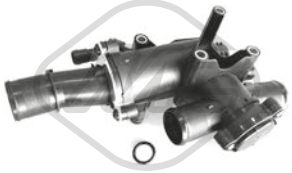

03787
bride liquide refroidissement 80 °C 2.0 D

oe: 8653801 -- 30757523

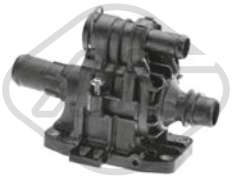

03800
bride liquide refroidissement 82 °C 1.6 D

oe: 30711526



03801 Pression [bar]: 1,5
bouchon vase d'expansion 1.6 D-1.8-2.0 D

oe: 30680002



03803
vase d'expansion 1.6 D-T5-T5 AWD

oe: 30776151



03805
bride liquide refroidissement 1.8

oe: 1450955 -- 1484876



03807
thermostat 89 °C 1.8-2.0

oe: 31251245 -- 30757408



30189
tube refroidissement 1.6 D

oe: 30711524



97715
durit de radiateur 1.6 D-1.8

oe: 30636926



97716
durit de radiateur 1.6 D-1.8

oe: 30636987



97718
durit de radiateur 1.6 D

oe: 30741933



97719
durit de radiateur 1.6 D

oe: 30761632



97720
durit de radiateur 1.6 D

oe: 30769044



97721
durit de radiateur 1.6 D

oe: 30776156



97722
durit de radiateur 1.6 D

oe: 30776160



97723
durit de radiateur 1.6 D

oe: 30792130



97725
durit de radiateur 1.6 D

oe: 31305005

© INDUSTRIAL METALCAUCHO, S.L.U.



97726
durit de radiateur 1.6 D

oe: 31305006



97728
durit de radiateur 1.6 D

oe: 31305160



97729
durit de radiateur 1.6 D

oe: 31439955



97730
durit de radiateur 1.6 D

oe: 31439958



97732
durit de radiateur 1.6 D

oe: 31439967



05397
carter d'huile 1.6 D-1.6 D2

oe: 9657811880 -- Y40110400B

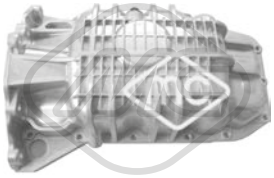

05937
carter d'huile 1.6

oe: 1121127



39565
carter d'huile 2.0 D

oe: 1573009 -- 1374235



50291 Nombre de connexions: 2
capteur température liquide refroidissement 1.6 D-1.6 D2

oe: 133800 -- 1204700



02021 Ø 12,8 mm Ø 22,5 mm
rondelle carter 1.6-2.0-2.0 F

oe: 1005593



02452 Filetage: 14x125
bouchon carter d'huile 2.0 D

oe: 0311.18 -- 0311.18



02929 Filetage: M10x1,25
bouchon carter d'huile 1.6 D

oe: 30735088

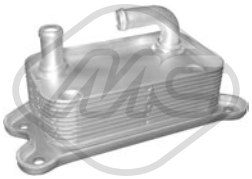

06367
radiateur d'huile 2.4-T5

oe: 31201909 -- 30774483



06372
radiateur d'huile 2.0-2.0 D-2.0 F-2.4-2.4 D5-D3-D4-T5-T5 AWD

oe: 30741956 -- 30723129



06379 L: 142 mm
radiateur d'huile 2.4 D5

oe: 31201911 -- 30751937



39065
radiateur d'huile 2.0 D-D3-D4

oe: 1232498 -- 30759039



07504
durit huile 1.6 D

oe: 31355068 -- 30735882



39254 L: 570 mm
jauge de niveau d'huile 1.6 D

oe: 31303458

© INDUSTRIAL METALCAUCHO, S.L.U.

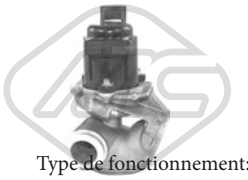

Type de fonctionnement: électrique

93023 Nombre de connexions: 5

vanne EGR avec joint d'étanchéite 1.6 D

oe: 36001412

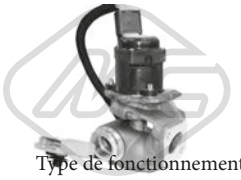

Type de fonctionnement: électrique

93043 Nombre de connexions: 5

vanne EGR avec joints 1.6 D

oe: 1353152 -- 36000977

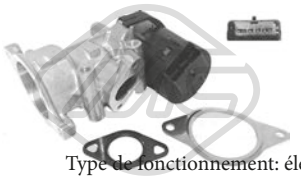

Type de fonctionnement: électrique

93053 Nombre de connexions: 5

vanne EGR avec joints 2.0 D

oe: 36000980 -- 8653688



97733

durit recyclage 1.6 D-2.0 D

oe: 8653793



05392 Ø 110 mm

filtre à carburant 1.6 D

oe: 3750085 -- 30750085



07195

durit turbo 1.6 D

oe: 31258058 -- 31325986



07293

durit filtre à air 1.6 D

oe: 31293729 -- 31293488



07435

durit turbo 2.0 D

oe: 6M516K863JA -- 3M516C646YH

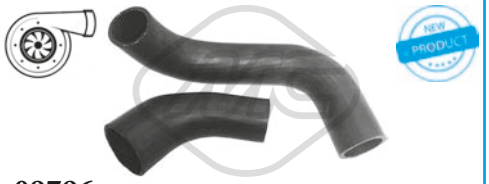

09796

durit turbo 1.6 D

oe: 31273520



97724

durit filtre à air 1.6 D

oe: 31219083

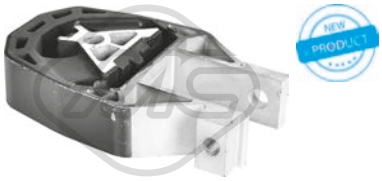

01004

support moteur [arrière] 1.6-1.6 D-1.6 D2-1.8-2.0-2.0 D-2.0 F-2.4-T5-T5 AWD

oe: 30636888 -- 30666433



01018

support moteur [arrière] 1.6-1.6 D-1.6 D2-1.8-2.0-2.0 D-2.0 F-2.4-T5-T5 AWD

oe: 30636888 -- 30666433

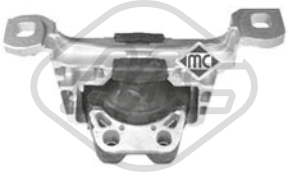

05280

support moteur [droite] 1.6

oe: 31401701 -- 31316449



05284

support moteur [arrière] 1.6-1.6 D-1.8-2.0-2.0 D-2.4-2.4 D5-T5-T5 AWD

oe: 30636888 -- 30666433

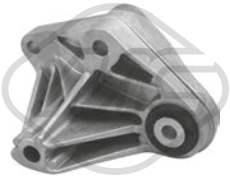

57112

support moteur [essieu avant] 1.6 D

oe: 31277444

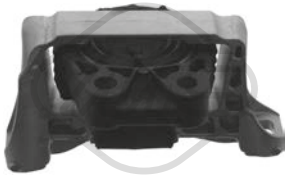

57608

support moteur [droite] 2.0 D

oe: 1543751

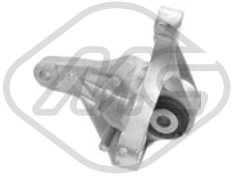

57627

support moteur [arrière] 1.8-2.0-2.0 D

oe: 30723850

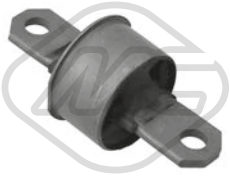

04256

silentbloc [avant] 1.6-1.6 D-1.6 D2-1.8-2.0-2.0 D-2.0 F-2.4-2.4 D5-D3-D4-T5-T5 AWD

oe: 30666821

© INDUSTRIAL METALCAUCHO, S.L.U.



04938 Ø 12,2 mm L: 274 mm
biellette de barre stabilisatrice [inférieur] 1.6-1.6 D-1.8-2.0-2.0 D-2.4-2.4 D5-D3-D4-T5-T5 AWD

oe: 30666300 -- 8646064



04939
bras de suspension [essieu arrière supérieur] 1.6-1.6 D-1.8-2.0-2.0 D-2.4-2.4 D5-D3-D4-T5-T5 AWD

oe: 31212503 -- 8671921



05292 L: 76,5 mm
biellette embout barre stabilisatrice [des deux côtés du pont arrière] 1.6 D-1.8-2.0-2.0 D-2.4-2.4 D5-T5-T5 AWD

oe: 1734686 -- 1469208



05296 Ø 20 mm
palier barre stabilisatrice [essieu avant] 1.6-1.6 D-1.6 D2-1.8-2.0-2.0 D-2.0 F-2.4-2.4 D5-D3-D4-T5-T5 AWD

oe: 30666266 -- 30748803



05343 Ø 14 mm Ø 41,5|45 mm
silentbloc bras de suspension [essieu avant] 1.6-1.6 D-1.8-2.0-2.0 D-2.4-2.4 D5-T5-T5 AWD

oe: B32H34250E -- 1477858



05344 Ø 22 mm
silentbloc bras de suspension [essieu avant] 1.6-1.6 D-1.8-2.0-2.0 D-2.4-2.4 D5-T5-T5 AWD

oe: 31212979 -- 31277465



05461 Ø 21.5 mm Ø 45 mm
silentbloc sous-chassis [essieu avant] 1.6-1.6 D-1.6 D2-1.8-2.0-2.0 D-2.0 F-2.4-2.4 D5-D3-D4-T5-T5 AWD

oe: 30714550



05941 L: 298 mm
biellette embout barre stabilisatrice [des deux côtés de l'essieu avant] 1.6-1.6 D-1.6 D2-1.8-2.0-2.0 D-2.0 F-2.4-2.4 D5-D3-D4-T5-T5 AWD

oe: 31340273 -- 31277652



06458 Ø 18,0 mm
palier barre stabilisatrice [des deux côtés de l'essieu avant] 2.4 D5

oe: 30666266 -- 30748803

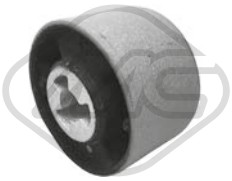

57115
silentbloc bras de suspension [essieu arrière] 1.6 D-1.8

oe: 9480857 -- 8647325



05285
support amortisseur [essieu avant] 1.6-1.6 D-1.8-2.0-2.0 D-2.4-2.4 D5-T5-T5 AWD

oe: 8646174 -- 30681546



05286 Ø 35 mm Ø 107 mm
roulement support amortisseur [essieu avant] 1.6-1.6 D-1.6 D2-1.8-2.0-2.0 D-2.0 F-2.4-2.4 D5-D3-D4-T5-T5 AWD

oe: 30639948 -- 31262470

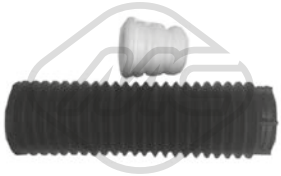

05287
jeu soufflet butée amortisseur [essieu avant] 1.6 D-1.8-2.0 D

oe: 30666842

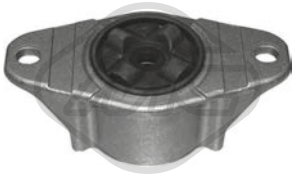

05288 Ø 8 mm Ø 54 mm L: 126 mm
support amortisseur [essieu arrière] 1.6 D-1.8-2.0 D

oe: 30714349



07059
kit support amortisseur 1.6-1.6 D-1.6 D2-1.8-2.0-2.0 D-2.0 F-2.4-2.4 D5-D3-D4-T5-T5 AWD

oe: 30639948 -- 31262470



07061
support amortisseur 1.6-1.6 D-1.6 D2-1.8-2.0-2.0 D-2.0 F-2.4-2.4 D5-D3-D4-T5-T5 AWD

oe: 8646174 -- 30681546



42037
butée amortisseur [essieu arrière] 1.6-1.6 D-1.8-2.0-2.0 D-2.4-2.4 D5-T5

oe: 30666243 -- 30635296



57110
butée amortisseur [essieu arrière] 1.6 D-1.8-2.0 D

oe: 30635520

© INDUSTRIAL METALCAUCHO, S.L.U.



57111
butée amortisseur [essieu arrière] 1.6 D-1.8-2.0 D

oe: 30683575

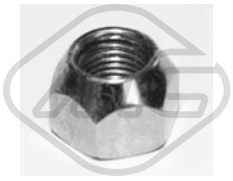

05303
ecrou de roue [essieu avant] 1.6-1.6 D-1.8-2.0-2.0 D-2.4-2.4 D5-T5-T5 AWD

oe: 8665333 -- 999359

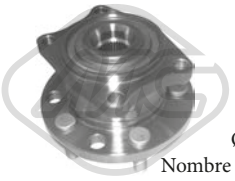

Ø 135.8 mm
Nombre de dents: 36
H: 89.3 mm

90193
moyeu de roue [des deux côtés du pont arrière] 1.6 D-1.8-T5 AWD

oe: 31277045 -- 31212699

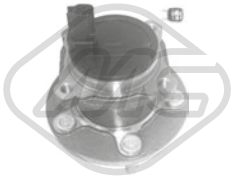

Ø 136 mm
H: 93.9 mm

90198
moyeu de roue [essieu arrière] 1.6-1.6 D-1.6 D2-1.8-2.0-2.0 D-2.0 F-2.4-2.4 D5-D3-D4-T5

oe: 31340686 -- 31280051

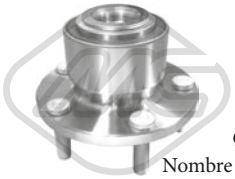

Ø 131.5 mm
Nombre de dents: 36
H: 87 mm

90199
moyeu de roue [essieu avant] 1.6-1.6 D-1.6 D2-1.8-2.0-2.0 D-2.0 F-2.4-2.4 D5-D3-D4-T5-T5 AWD

oe: 31340604 -- 31262950



Ø 24 - 80 mm

01155 kit **00155**
kit soufflet transmission [côté roue des deux côtés de l'essieu avant] 2.4

oe: 7701209924 -- 392417930R



Ø 22 - 74 mm

01234 kit **00234**
kit soufflet transmission [du côté boîte de vitesses des deux côtés de l'essieu avant] 2.0 D-2.4 D5-T5

oe: 31256350 -- 30711741



Ø 27 - 89 mm

11038 kit **10038**
kit soufflet transmission [côté roue des deux côtés de l'essieu avant] 2.4 D5-T5

oe: TDR500100 -- C9241BU100



Ø 22 - 74 mm

11180 kit **10180**
kit soufflet transmission [du côté boîte de vitesses des deux côtés de l'essieu avant] 2.0 D

oe: 31256350 -- 30711741



Ø 25 - 70,5 mm

11578 kit **10578**
kit soufflet transmission [essieu avant gauche] 1.6 D

oe: 31272779



Ø 35,5 - 71 mm

11579 kit **10579**
kit soufflet transmission [essieu avant droit] 1.6 D

oe: 31272780



-

11580 kit **10580**
kit soufflet transmission 1.6 D

oe: 31272781



-

11581 kit **10581**
kit soufflet transmission 1.6 D

oe: 31272782

-

11583 kit **10583**
kit soufflet transmission 1.6 D

oe: 31272781

-

11584 kit **10584**
kit soufflet transmission 1.6 D

oe: 31272782



Ø 11 - 41 mm

01564 kit **00564**
kit soufflet crémaillère direction [des deux côtés de l'essieu avant] 1.6-1.6 D-1.6 D2-1.8-2.0-2.0 D-2.4-2.4 D5-D3-D4-T5-T5 AWD

oe: 3345796



Ø 15 - 54 mm

11198 kit **10198**
kit soufflet crémaillère direction [des deux côtés de l'essieu avant] 1.6-1.6 D-1.6 D2-1.8-2.0-2.0 D-2.0 F-2.4-2.4 D5-D3-D4-T5-T5 AWD

oe: 31317782 -- 30723085



Ø 157 mm - 6 gorges

04738
poulie vilebrequin avec amortisseur de vibrations 2.0 D

oe: 0515.Q8 -- 0515.T6

© INDUSTRIAL METALCAUCHO, S.L.U.



05202 Ø 158 mm - 6 gorges
poulie vilebrequin avec amortisseur de vibrations 1.6 D-1.6 D2

oe: 31330083



05942 Ø 152 mm - 6 gorges
poulie vilebrequin avec amortisseur de vibrations 2.0 D

oe: 30725177

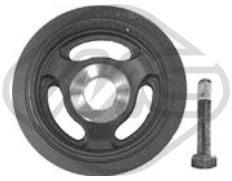

15202 Ø 158 mm - 6 gorges
kit poulie vilebrequin avec amortisseur de vibrations 1.6 D-1.6 D2

oe: 31330083



04807 Ø 70 mm
galet tendeur alternateur 2.0 D

oe: 4916067G00 -- 96363551



05422 Ø 65 mm
galet tendeur alternateur 1.6 D

oe: 31251129 -- 30731765



05450 Ø 10 mm Ø 60 mm
galet tendeur 1.6 D

oe: 30637505



06010 Ø 17 mm Ø 54 mm - 6 gorges
poulie alternateur 1.6 D-2.0 D

oe: 8666579 -- 30667067



57150 Ø 60,0 mm
galet tendeur 1.6 D

oe: 31375338 -- 31370439

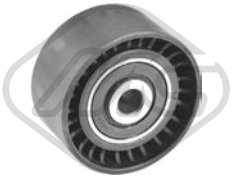

57156 Ø 10,0 mm Ø 60,0 mm
galet tendeur 1.6 D

oe: 30711069



57157 Ø 10,0 mm Ø 60,0 mm
galet tendeur 2.0 D

oe: 8653652 -- 30725665

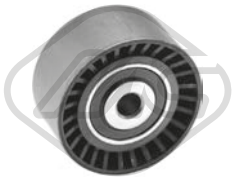

57159 Ø 10,0 mm Ø 61,0 mm
galet tendeur 1.6 D2

oe: 31339887 -- 31330200

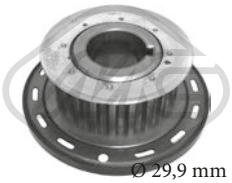

Ø 29,9 mm Ø 100,4 mm
05350 Nombre de dents: 22
pignon distributeur 1.6 D-1.6 D2

oe: 30759041 -- 31251356

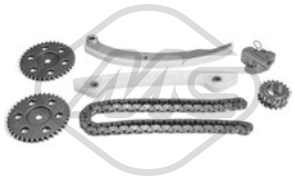

07107
kit de distribution 1.8

oe: 8694690



07118
κιτ χρονισμού καδένας 2.0 D

oe: 8653755S1 -- 8653755



53089 L: 293 mm
axe de bielle [des deux côtés de l'essieu avant] 1.6-1.6 D-1.6 D2-1.8-2.0-2.0 D-2.0 F-2.4-2.4 D5-D3-D4-T5-T5 AWD

oe: 274502 -- 31201817



53158 L: 100 mm
rotule de direction [essieu avant droit] 1.6-1.6 D-1.6 D2-1.8-2.0-2.0 D-2.0 F-2.4-2.4 D5-D3-D4-T5-T5 AWD

oe: 274501 -- 30723104



53159 L: 100 mm
rotule de direction [essieu avant gauche] 1.6-1.6 D-1.6 D2-1.8-2.0-2.0 D-2.0 F-2.4-2.4 D5-D3-D4-T5-T5 AWD

oe: 30723103 -- 274500

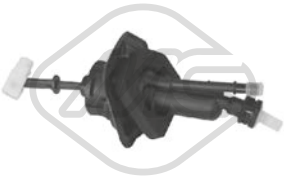

05932 Ø 19,05 mm
cylindre émetteur 1.6-1.6 D-1.6 D2-1.8-2.0-2.0 D-2.0 F-2.4-2.4 D5-D3-D4-T5-T5 AWD

oe: 1539937 -- 1476806

© INDUSTRIAL METALCAUCHO, S.L.U.



41023
support d'échappement 1.6 D

oe: 30657360



41024
support d'échappement 2.0 D

oe: 1118218 -- 1099277



68102 L: 400 mm
bras + balai essuie-glace [arrière] 1.6-1.6 D-1.6 D2-1.8-2.0-2.0 D-2.0 F-2.4-2.4 D5-D3-D4-T5-T5 AWD

oe: 9139570 -- 30806918



50194 L: 43 mm
capteur ABS Capteur actif [essieu avant] 1.6-1.6 D-1.6 D2-1.8-2.0-2.0 D-2.0 F-2.4-2.4 D5-D3-D4-T5-T5 AWD

oe: 9475557



50283
capteur ABS 1.6 D-1.8-T5 AWD

oe: 31423573 -- 30736895

84456 L: 336 mm
cable frein de stationnement [avant] 1.6-1.6 D-1.6 D2-1.8-2.0-2.0 D-2.0 F-2.4-2.4 D5-D3-D4-T5-T5 AWD

oe: 3M512853CB -- 30760198

84460 L: 341 mm
cable frein de stationnement [avant] 1.6-1.6 D-1.6 D2-1.8-2.0-2.0 D-2.0 F-2.4-2.4 D5-D3-D4-T5-T5 AWD

oe: 3M512853CC -- 1676740

© INDUSTRIAL METALCAUCHO, S.L.U.



03314
vase d'expansion S70 2.0-2.0 T-2.3 T-2.4-2.4 AWD-2.4 T5 AWD-2.4 T-2.5 TDI-5

oe: 9141095

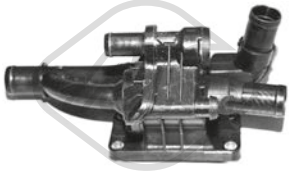

03776
bride liquide refroidissement 82 °C S60 II,S80 II / D2-1.6 D-1.6

oe: 31319493

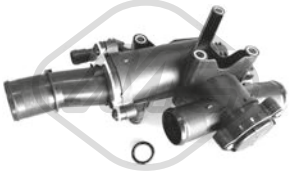

03787
bride liquide refroidissement 80 °C S80 II 2.0 TDI

oe: 8653801 -- 30757523

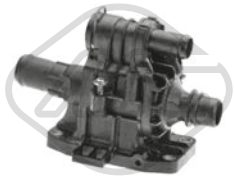

03800
bride liquide refroidissement 82 °C S80 II 1.6 D

oe: 30711526



03805
bride liquide refroidissement S80 II 2.0

oe: 1450955 -- 1484876



03940
vase d'expansion S60 I,S80 I 2.0-2.0 T-2.4-2.4 D-2.4 D5-2.4 T-2.4 T5 AWD-2.4 T5-2.4 T AWD-2.5 T AWD-2.5 T-2.8 T6-2.9-3.0-T5

oe: 30741973 -- 8634226



03941
vase d'expansion S60 I,S80 I 2.4 D5-2.4 D-2.5 T AWD-2.5 TDI-2.5 T-2.8 T6-2.9-3.0-3.0 T6

oe: 30741156 -- 30760100



03948
vase d'expansion S60 II,S80 II / D2-1.6 D-1.6-2.0 D3-2.0 TDI-2.0 D4-2.0 D2-2.0 D5-2.0 T-2.4 D4 AWD-2.4 D-2.5 T-3.0 T AWD-3.2-3.2 AWD-D3-D3 / D4-D4-D5-D5 AWD-T6 AWD

oe: 31200320 -- 30792150



03949
vase d'expansion S60 II,S80 II E-1.5 T3-2.0 Drive-2.0-2.0 T-2.0 T3-2.0 T4-4.4 V8 AWD-T5-T6

oe: 31338195 -- 31200321



35057
séparateur d'huile S70 2.0-2.4-2.4 AWD

oe: 1271652



35058
séparateur d'huile S60 I,S70,S80 I 2.0-2.0 T-2.3 T-2.3 T-2.4 T AWD-2.4 T-2.4 T5 AWD-2.4 AWD-2.4-2.5 T AWD-2.5 T-5 T AWD-5-R 2-T5

oe: 1271988

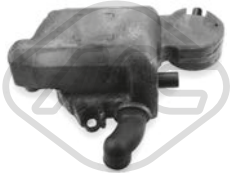

35062
séparateur d'huile S60 I,S70 2.0-2.0 T-2.3 T-2.3 T-2.4 D-2.4 T5 AWD-2.4-2.4 D5-2.4 T-2.4 T AWD-2.4 AWD-2.4 T5-2.5 TDI AWD-2.5 T AWD-2.5 TDI-2.5 T-5-5 T AWD-R 2-T5

oe: 31338024



02780
joint d'étanchéité, collecteur d'échappement S70,S80 I 2.5 TDI

oe: 028129589B



03621
bouchon de remplissage d'huile S70,S80 I 2.5 TDI

oe: 9180597



50291 Nombre de connexions: 2
capteur température liquide refroidissement S60 II,S80 II / D2-1.6 D-1.6

oe: 133800 -- 1204700



02021 Ø 12,8 mm Ø 22,5 mm
rondelle carter S80 II 2.0

oe: 1005593



02452 Filetage: 14x125
bouchon carter d'huile S80 II 2.0 TDI

oe: 0311.18 -- 0311.18

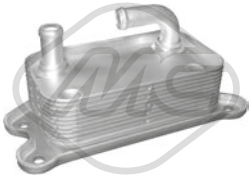

06367
radiateur d'huile S60 II T5

oe: 31201909 -- 30774483

© INDUSTRIAL METALCAUCHO, S.L.U.

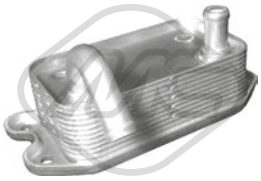

06368 L: 142 mm
radiateur d'huile S60 I,S70,S80 I 2.0 T-2.3 T-2.4 T AWD-2.4-2.4 T-2.4 T5-2.5 T-2.5 T AWD-2.8 T6-2.9-3.0 T6-3.0-5-5 T AWD-R 2-T5

oe: 9497225 -- 8677974



06369 L: 142 mm
radiateur d'huile S80 I 2.8 T6-2.9-3.0-3.0 T6

oe: 30622090

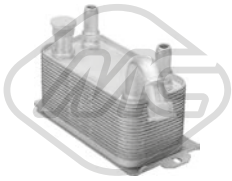

06371 L: 188 mm
radiateur d'huile S80 II 3.2-3.2 AWD-T6 AWD

oe: 30792231 -- 30645800

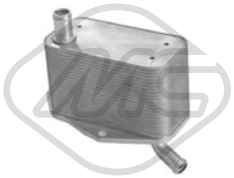

39022
radiateur d'huile S60 II,S80 II 3.0 T AWD-3.2-3.2 AWD-T6 AWD

oe: 5989070282 -- 31339939

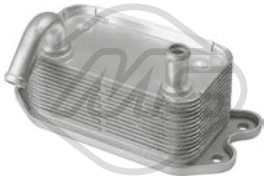

39046
radiateur d'huile S60 I,S80 I 2.4 D-2.4 D5

oe: 31201912



39065
radiateur d'huile S80 II 2.0 TDI-D4

oe: 1232498 -- 30759039



07504
durit huile S80 II 1.6 D

oe: 31355068 -- 30735882

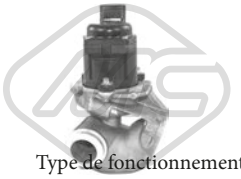

Type de fonctionnement: électrique
Nombre de connexions: 5
93023
vanne EGR avec joint d'étanchéite S80 II 1.6 D

oe: 36001412

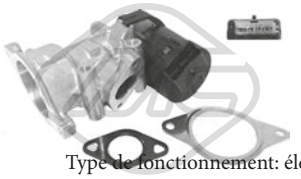

Type de fonctionnement: électrique
Nombre de connexions: 5
93053
vanne EGR avec joints S80 II 2.0 TDI

oe: 36000980 -- 8653688



Type de fonctionnement: pneu-matique
93061
vanne EGR avec joint d'étanchéite S70,S80 I 2.5 TDI

oe: 91799320

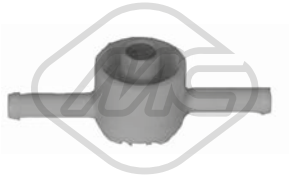

03672
soupape filtre à gasoil S70,S80 I 2.5 TDI

oe: 191127247A -- 191127247A

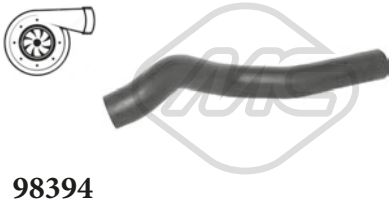

98394
durit turbo S60 II,S80 II / D2-1.6

oe: 31382222



01003
support moteur [inférieur] S60 II,S80 II 2.0-T3-T4

oe: 30680705

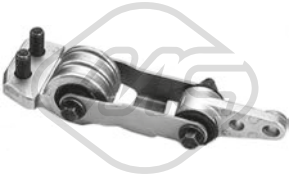

01022
support moteur [avant] S60 I,S70,S80 I 2.0-2.0 T-2.3 T-2.4 D5-2.4-2.4 T-2.5 T-5-T5

oe: 30680750 -- 9485400



01036
support moteur [avant] S60 I 2.4 D-2.4 D5

oe: 30680751 -- 8624754



57408
support moteur [inférieur] S70 2.0-2.0 T-2.3 T-2.4-2.4 T-5

oe: 9434435 -- 3507996



57425
support moteur [avant] S70 2.0-2.0 T-2.3 T-2.4 T-2.4-2.5 TDI-5

oe: 6801722



57606
support moteur [gauche supérieur] S80 II 2.0

oe: 1419832 -- 1376893

© INDUSTRIAL METALCAUCHO, S.L.U.



57607
support moteur [droite] S80 II 2.0 TDI

oe: 30680702

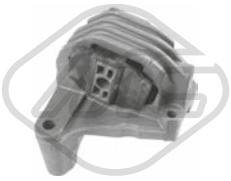

57628
support moteur [supérieur] S60 I 2.4 D-2.4 D5

oe: 30741583



57630
support moteur [avant] S60 I,S80 I 2.0-2.0 T-2.4-2.4 T-2.4 T AWD-2.4 T5-2.4 T5 AWD-2.5 T-2.5 T AWD-2.8 T6-2.9-3.0-3.0 T6-T5

oe: 30778951

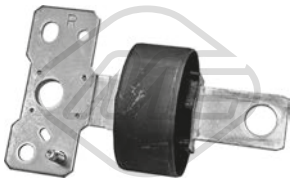

02706 Ø 90 mm
silentbloc triangle [essieu arrière droit] S60 II,S80 II / D2-1.6 D-1.6-2.0 T-2.0-2.0 TDI-2.4 D-2.5 T-3.0 T AWD-3.2 AWD-3.2-4.4 V8 AWD-D3-D3 / D4-D4-D5-D5 AWD-T3-T4-T4F-T5-T6-T6 AWD
oe: 31406350 -- 31387281



06611 Ø 12 mm Ø 32 mm
silentbloc bras de suspension [essieu avant] S70 2.0-2.0 T-2.3 T-2.3 T-2.4-2.4 T-2.5 TDI-5

oe: 271631 -- 6800251



06612
silentbloc triangle [essieu avant] S70 2.0-2.0 T-2.3 T-2.4 T-2.5 TDI-5

oe: 9492532 -- 272273



06613 Ø 14 mm Ø 31|53 mm
silentbloc bras de suspension [arrière essieu avant] S60 I,S80 I 2.0-2.0 T-2.4-2.4 D-2.4 D5-2.4 T-2.4 T5 AWD-2.4 T AWD-2.4 T5-2.5 T-2.5 T AWD-2.5 TDI-2.8 T6-2.9-3.0-3.0 T6-5 T AWD-R 2-T5
oe: 8630604 -- 9461626



06614 Ø 48,3 mm L: 123 mm
silentbloc bras de suspension [essieu avant] S60 I 2.0 T-2.4-2.4 D-2.4 D5-2.4 T-2.4 T AWD-2.4 T5-2.5 T-2.5 T AWD-5 T AWD-R 2-T5

oe: 9465971 -- 9443882



06619 Ø 14 mm Ø 60 mm
silentbloc bras de suspension [avant des deux côtés de l'essieu avant] S60 II,S80 II / D2-1.5 T3-1.6 D-1.6-2.0-2.0 T-2.0 TDI-2.4 D-2.5 T-3.0 T AWD-3.2 AWD-3.2-4.4 V8 AWD-D3-D3 / D4-D4-D5-D5 AWD-T3-T4-
oe: 31317661 -- 31317662



06620
silentbloc bras de suspension [essieu avant gauche] S60 II,S80 II / D2-1.6 D-1.6-2.0 T-2.0-2.0 TDI-2.4 D-2.5 T-3.2-D3-D5-T3-T4-T4F-T5

oe: 31387572



06621
silentbloc triangle [essieu avant droit] S80 II 2.0 TDI-2.4 D-2.5 T-3.2-3.2 AWD-D5-D5 AWD-T6 AWD

oe: 31277344 -- 31200775



06626 Ø 12,2 mm Ø 36 mm L: 35 mm
silentbloc bras de suspension [essieu arrière] S60 II,S80 II / D2-1.6 D-1.6-2.0-2.0 T-2.0 TDI-2.4 D-2.5 T-3.2-3.2 AWD-4.4 V8 AWD-D3-D3 / D4-D4-D5-D5 AWD-T3-T4-T4F-T5-T6 AWD
oe: 31262128

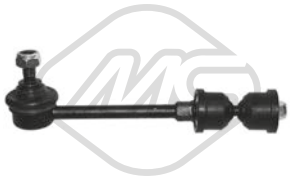

06923 L: 180 mm
biellette barre stabilisatrice [des deux côtés du pont arrière] S60 II,S80 II 1.6 D-2.0 T-2.0-2.0 TDI-2.4 D-2.5 T-3.2 AWD-3.2-4.4 V8 AWD-D3-D5-D5 AWD-T3-T4-T5-T6 AWD
oe: 30760678 -- 30736875



06946 L: 140 mm
biellette barre stabilisatrice [essieu arrière] S60 I,S80 I 2.0-2.0 T-2.4-2.4 D-2.4 D5-2.4 T-2.4 T5 AWD-2.4 T AWD-2.4 T5-2.5 T-2.5 T AWD-2.5 TDI-2.8 T6-2.9-3.0-3.0 T6-5 T AWD-R 2-T5
oe: 9169080 -- 8672446

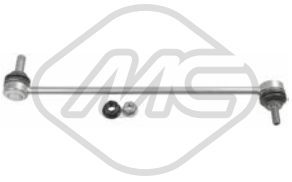

06955 L: 335 mm
biellette barre stabilisatrice [essieu avant] S60 I,S80 I 2.0-2.0 T-2.4-2.4 D-2.4 D5-2.4 T-2.4 T5 AWD-2.4 T AWD-2.4 T5-2.5 T-2.5 T AWD-2.5 TDI-2.8 T6-2.9-3.0-3.0 T6-5 T AWD-R 2-T5
oe:



06180
jeu soufflet butée amortisseur [essieu avant] S60 I,S80 I 2.0-2.0 T-2.4-2.4 D-2.4 T-2.4 D5-2.4 T5 AWD-2.5 T-2.5 T AWD-2.5 TDI-2.8 T6-2.9-3.0-3.0 T6-T5

oe: 8672087 -- 9140068



06187
jeu soufflet butée amortisseur S60 I 2.4 D-2.4 D5-2.4 T5

oe: 30666850 -- 30666849



06916
support amortisseur [essieu avant] S60 I,S70,S80 I 2.0-2.0 T-2.3 T-2.3 T-2.4 D-2.4 T5-2.4-2.4 D5-2.4 T-2.4 T5 AWD-2.4 AWD-2.4 T AWD-2.5 T-2.5 T AWD-2.5 TDI AWD-2.5 TDI-2.8 T6-2.9-3.0 T6-3.0-
oe: 9173203 -- 8646713

© INDUSTRIAL METALCAUCHO, S.L.U.



07010
support amortisseur [essieu arrière] S70 2.0-2.0 T-2.3 T-2.3 T-2.4-2.4 AWD-2.4 T5 AWD-2.4 T-2.5 TDI-5

oe: 3516151 -- 9461524



07019 Ø 68 mm Ø 113 mm
roulement support amortisseur S60 II,S80 II / D2-1.5 T3-2.0 D2-2.0 D3-2.0 D4-2.0 D5-2.0 T-2.0 T3-2.0 T4-2.4 D4 AWD-3.0 T AWD-D3-D4-D5-D5 AWD-T3-T4-T4F-T5-T6-T6 AWD
oe: 31277826 -- 31201027



07024 Ø 35,0 mm Ø 87,0 mm L: 146 mm
coupelle de suspension [des deux côtés de l'essieu avant] S60 I,S80 I 2.0-2.0 T-2.4-2.4 D-2.4 D5-2.4 T-2.4 T5 AWD-2.4 T AWD-2.4 T5-2.5 T-2.5 T AWD-2.5 TDI-2.8 T6-2.9-3.0-3.0 T6-5 T AWD-R 2-T5
oe: 9474845 -- 9474843

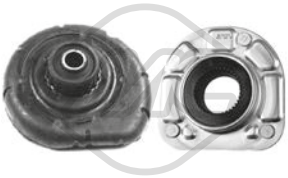

07025
kit support amortisseur [essieu avant] S60 I,S80 I 2.0-2.0 T-2.4-2.4 D-2.4 D5-2.4 T-2.4 T5-2.4 T AWD-2.5 T AWD-2.5 TDI-2.5 T-2.8 T6-2.9-3.0-3.0 T6-5 T AWD-R 2-T5
oe: 9173203 -- 8646713



07026 Ø 16,0 mm
support amortisseur [inférieur] S60 I,S70,S80 I 2.0-2.0 T-2.3 T-2.3 T-2.4 D-2.4 T5-2.4-2.4 D5-2.4 T-2.4 T5 AWD-2.4 AWD-2.4 T AWD-2.5 T-2.5 T AWD-2.5 TDI AWD-2.5 TDI-2.8 T6-2.9-3.0 T6-3.0-5-5 T
oe: 9173203 -- 8646713

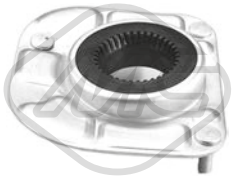

07135
support amortisseur [des deux côtés de l'essieu avant] S70,S80 I 2.0-2.0 T-2.3 T-2.4-2.4 AWD-2.4 D-2.4 D5-2.4 T-2.4 T5 AWD-2.5 T AWD-2.5 T-2.5 TDI AWD-2.5 TDI-2.8 T6-2.9-3.0-3.0 T6-5
oe: 3546189 -- 31200599

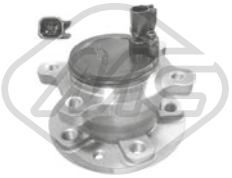

Ø 136 mm
90197 H: 89 mm
moyeu de roue [des deux côtés du pont arrière] S60 II,S80 II E-/ D2-1.5 T3-1.6 D-1.6-2.0 D3-2.0 Drive-2.0-2.0 D4-2.0 D5-2.0 T-2.0 T5-2.0 TDI-2.0 T3-2.0 D2-2.0 T4-2.4 D-2.5 T-3.2-D3-D3 / D4-D4-D5-T3-
oe: 31329971 -- 31329968



Ø 136 mm
Nombre de dents: 36
90200 H: 89 mm
moyeu de roue [essieu arrière] S60 II,S80 II 2.5 T-3.2 AWD-4.4 V8 AWD-D5-D5 AWD-T6 AWD

oe: 31360027 -- 31277809

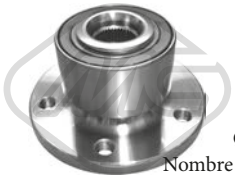

Ø 136.5 mm
Nombre de dents: 40
90201 H: 92 mm
moyeu de roue [essieu avant] S60 II,S80 II 1.6-2.0 T-2.4 D-2.5 T-3.2 AWD-3.2-4.4 V8 AWD-D3-D3 / D4-D4-D5-D5 AWD-T4F-T6 AWD

oe: 31360096 -- 30736501



96179 L: 360 mm
flexible de frein [essieu avant] S60 I,S80 I 2.0-2.0 T-2.4-2.4 D5-2.4 T-2.4 D-2.4 T AWD-2.5 TDI-2.8 T6-2.9-3.0 T6-3.0-5 T AWD-R 2-T5

oe: 1L0611701



Ø 22 - 70 mm
01177 kit **00177**
kit soufflet transmission [du côté boîte de vitesses des deux côtés de l'essieu avant] S60 I,S70,S80 I 2.0-2.0 T-2.4 T-2.4-2.4 D-2.5 T-2.5 TDI-2.8 T6-2.9-3.0-5 T AWD-R 2
oe: 46307840

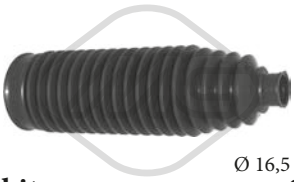

Ø 16,5 - 52 mm
01651 kit **00651**
kit soufflet crémaillère direction [des deux côtés de l'essieu avant] S60 II,S80 I,S80 II / D2-1.6 D-1.6-2.0 T-2.0-2.4 D-2.5 T-D3-D3 / D4-D4-D5-D5 AWD-T3-T4-T5-T6 AWD
oe: 30776251



Ø 14 - 50 mm
01813 kit **00813**
kit soufflet crémaillère direction [des deux côtés de l'essieu avant] S60 I,S80 I 2.0-2.0 T-2.4-2.4 D-2.4 D5-2.4 T-2.4 T5 AWD-2.4 T5-2.4 T AWD-2.5 T AWD-2.5 T-2.5 TDI-2.8 T6-2.9-3.0 T6-3.0-5 T AWD-R 2-T5
oe: 272418



Ø 17,5 - 52 mm
11002 kit **10002**
kit soufflet crémaillère direction [des deux côtés de l'essieu avant] S60 II,S80 II E-/ D2-1.5 T3-1.6 D-1.6-2.0 D3-2.0 Drive-2.0 D2-2.0 D4-2.0 D5-2.0 T-2.0 TDI-2.0-2.0 T3-2.0 T4-2.4 D4 AWD-2.4 D-2.5 T-3.0
oe: 30776252



21003 L: 205,0 mm
filtre transmission S70 2.0-2.0 T-2.3 T-2.3 T-2.4-2.4 T-2.5 TDI-5

oe: 90510748 -- 90541934

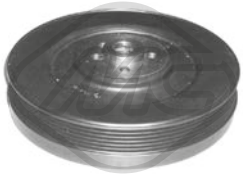

04176 Ø 195 mm - 6 gorges
poulie vilebrequin avec amortisseur de vibrations S70,S80 I 2.5 TDI-2.5 TDI AWD

oe: 9163918 -- 9180620



04738 Ø 157 mm - 6 gorges
poulie vilebrequin avec amortisseur de vibrations S80 II 2.0 TDI

oe: 0515.Q8 -- 0515.T6



05202 Ø 158 mm - 6 gorges
poulie vilebrequin avec amortisseur de vibrations S60 II,S80 II / D2-1.6 D-1.6

oe: 31330083

© INDUSTRIAL METALCAUCHO, S.L.U.



05942 Ø 152 mm - 6 gorges
poulie vilebrequin avec amortisseur de vibrations S80 II 2.0 TDI

oe: 30725177



06239 Ø 157 mm - 6 gorges
poulie vilebrequin avec amortisseur de vibrations S60 I,S80 I 2.4 D-2.4 D5

oe: 8642368 -- 30731865



06240 Ø 157 mm - 6 gorges
poulie vilebrequin avec amortisseur de vibrations S60 I,S70,S80 I 2.0 T-2.3 T-2.4 T AWD-2.4-2.4 T5-2.4 T-2.4 T5 AWD-2.5 T-2.5 T AWD-5 T AWD-R 2-T5

oe: 8692285 -- 31104839



14176 Ø 195 mm - 6 gorges
kit poulie vilebrequin avec amortisseur de vibrations S70,S80 I 2.5 TDI-2.5 TDI AWD

oe: 9163918 -- 9180620

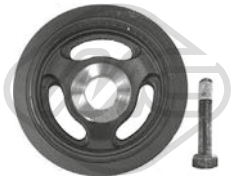

15202 Ø 158 mm - 6 gorges
kit poulie vilebrequin avec amortisseur de vibrations S60 II,S80 II / D2-1.6 D-1.6

oe: 31330083



04998 Ø 17 mm Ø 68 mm - 6 gorges
poulie alternateur S60 I,S70,S80 I 2.4 T-2.4 D-2.4 T5 AWD-2.4 D5-2.5 TDI-2.5 TDI AWD-2.5 T-2.5 T AWD

oe: 8658644 -- 9442904



05422 Ø 65 mm
galet tendeur alternateur S80 II 1.6 D

oe: 31251129 -- 30731765



05450 Ø 10 mm Ø 60 mm
galet tendeur S80 II 1.6 D

oe: 30637505



06009 Ø 17 mm Ø 54,3 mm - 6 gorges
poulie alternateur S80 II 1.6 D

oe: 31285818



57150 Ø 60,0 mm
galet tendeur S80 II 1.6 D

oe: 31375338 -- 31370439

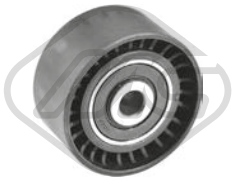

57156 Ø 10,0 mm Ø 60,0 mm
galet tendeur S80 II 1.6 D

oe: 30711069



57157 Ø 10,0 mm Ø 60,0 mm
galet tendeur S80 II 2.0 TDI

oe: 8653652 -- 30725665

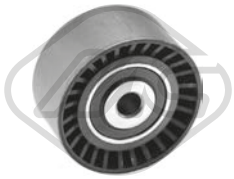

57159 Ø 10,0 mm Ø 61,0 mm
galet tendeur S60 II,S80 II / D2-1.6

oe: 31339887 -- 31330200



57473 Ø 65,00 mm
galet tendeur S80 II 2.0 TDI

oe: 31216514

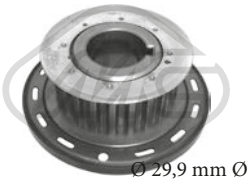

Ø 29,9 mm Ø 100,4 mm
05350 Nombre de dents: 22
pignon distributeur S60 II,S80 II / D2-1.6 D-1.6

oe: 30759041 -- 31251356



07118
κιτ χρονισμού καδένας S80 II 2.0 TDI

oe: 8653755S1 -- 8653755

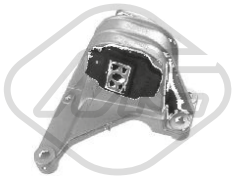

57407
support moteur S60 I,S80 I 2.0-2.0 T-2.4-2.4 T-2.4 T AWD-2.4 T5-2.4 T5 AWD-2.5 T-2.5 T AWD-5 T AWD-R 2-T5

oe: 8683286 -- 30680770



57442
support moteur [arrière] S60 I 2.4 D-2.4 D5

oe: 9492802 -- 9209829

© INDUSTRIAL METALCAUCHO, S.L.U.

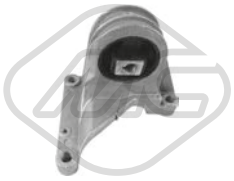

57619
support moteur S60 I,S70,S80 I 2.0-2.0 T-2.3 T-2.4-2.4 T5-2.4 T-2.4 T5 AWD-2.4 T AWD-2.5 T-2.5 T AWD-5-5 T AWD-R 2-T5

oe: 9180994 -- 8649597



57629
support moteur [supérieur] S60 I,S80 I 2.4 D-2.4 D5

oe: 30776354

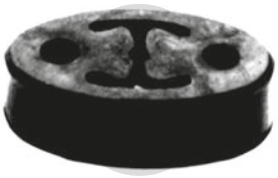

41008
support d'échappement S60 I 2.4 D-2.4 D5

oe: 9492157



41013
support d'échappement S60 I,S80 I 2.4

oe: 9179238

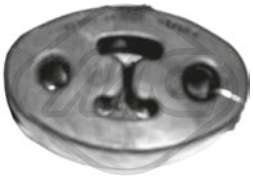

41014
support d'échappement S60 I,S80 I 2.0 T-2.4-2.4 D-2.4 D5-2.4 T-2.5 T

oe: 9186408



50283
capteur ABS S60 II,S80 II 2.4 D4 AWD-3.0 T AWD-3.2 AWD-3.2-4.4 V8 AWD-D5 AWD-T6 AWD

oe: 31423573 -- 30736895

85087 L: 320 mm
cable frein de stationnement [avant] S60 I,S70,S80 I 2.0-2.0 T-2.4-2.4 D-2.4 D5-2.4 T-2.4 T5 AWD-2.4 T5-2.4 T AWD-2.5 T AWD-2.5 T-2.5 TDI-2.8 T6-2.9-3.0 T6-3.0-5 T AWD-R 2-T5
oe: 9191484 -- 0226441

© INDUSTRIAL METALCAUCHO, S.L.U.



03315
vase d'expansion 1.6-1.8-1.8 i-1.9 DI-1.9 T4-1.9 TD-2.0-2.0 T-2.0 T4

oe: 30804963



30299
thermostat 82 °C 1.8 i

oe: 30875350 -- 308740216



35058
séparateur d'huile 1.6-1.8-1.9 T4-2.0-2.0 T-2.0 T4

oe: 1271988



02890 Ø 85 mm Ø 103 mm
joint conique échappement 1.6-1.8-2.0

oe: 6001021335



05497
carter d'huile 1.9 DI-1.9 TD

oe: 8200728381 -- 7700111746



02024 Ø 14 mm Ø 22 mm
rondelle carter 1.9 DI

oe: 0164.54 -- 0164.54



39991 Filetage: M14 x 1,5
bouchon carter d'huile 1.8 i

oe: 30874061

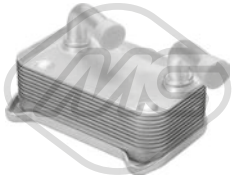

06370 L: 142 mm
radiateur d'huile 1.6-1.8-1.9 T4-2.0-2.0 T-2.0 T4

oe: 9496495 -- 9496495



Type de fonctionnement: électrique
93013 Nombre de connexions: 5
vanne EGR avec joint d'étanchéite 1.9 DI

oe: 93161487 -- 93183146

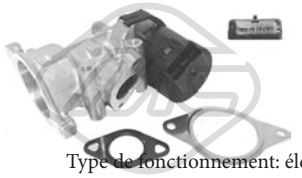

Type de fonctionnement: électrique
93053 Nombre de connexions: 5
vanne EGR avec joints 2.0 T

oe: 36000980 -- 8653688



05387 Ø 117 mm
filtre à carburant 1.9 DI

oe: 8200416947 -- 7700109585



05393
filtre à carburant 1.9 DI

oe: 30652292 -- 30617334



57625
support moteur [avant droite] 1.8-1.9 DI-1.9 T4-2.0-2.0 T

oe: 30630070



02181 Ø 12 mm Ø 70 mm
silentbloc bras de suspension [des deux côtés du pont arrière] 1.6-1.8-1.8 i-1.9 DI-1.9 T4-1.9 TD-2.0-2.0 T-2.0 T4

oe: 30851257



06608 Ø 12 mm Ø 38|40 mm
silentbloc bras de suspension [essieu avant] 1.6-1.8-1.8 i-1.9 DI-1.9 T4-1.9 TD-2.0-2.0 T-2.0 T4

oe: 30818467



06609 Ø 21 mm
silentbloc bras de suspension [essieu avant droit] 1.6-1.8-1.8 i-1.9 DI-1.9 T4-1.9 TD-2.0-2.0 T-2.0 T4

oe: 30872511



06610 Ø 22 mm
silentbloc bras de suspension [essieu avant gauche] 1.6-1.8-1.8 i-1.9 DI-1.9 T4-1.9 TD-2.0-2.0 T-2.0 T4

oe: 30872510



06976 L: 102,5 mm
biellette barre stabilisatrice [des deux côtés du pont arrière] 1.6-1.8-1.8 i-1.9 DI-1.9 T4-1.9 TD-2.0-2.0 T-2.0 T4

oe: 30884359 -- 30852103

© INDUSTRIAL METALCAUCHO, S.L.U.



42057
soufflet amortisseur [essieu avant] 1.6-1.8-1.8 i-1.9 DI-1.9 T4-1.9 TD-2.0-2.0 T

oe: 30870318



42064
soufflet amortisseur [essieu arrière] 1.6-1.8-1.8 i-1.9 DI-1.9 T4-1.9 TD-2.0-2.0 T-2.0 T4

oe: 30870530



74053 Ø 75 mm
kit de roulements de roue [essieu arrière] 1.8 i

oe: 30818024



Ø 22 - 70 mm
01177 kit **00177**
kit soufflet transmission [du côté boîte de vitesses des deux côtés de l'essieu avant] 2.0 T-2.0 T4

oe: 46307840



Ø 23 - 65 mm
01559 kit **00559**
kit soufflet transmission [du côté boîte de vitesses essieu avant droit] 1.6-1.8-1.8 i-1.9 DI-1.9 TD

oe: 7701209258 -- 7700108269



Ø 11 - 41 mm
01564 kit **00564**
kit soufflet crémaillère direction [des deux côtés de l'essieu avant] 1.6-1.8-1.8 i-1.9 DI-1.9 T4-1.9 TD-2.0-2.0 T-2.0 T4

oe: 3345796



06240 Ø 157 mm - 6 gorges
poulie vilebrequin avec amortisseur de vibrations 2.0-2.0 T

oe: 8692285 -- 31104839



04912 Ø 56 mm - 6 gorges
poulie alternateur 1.9 DI-1.9 TD

oe: 8641982

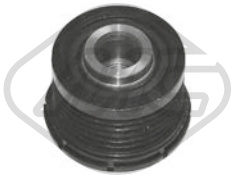

04913 Ø 48.8 mm - 6 gorges
poulie alternateur 1.6-1.9 DI-1.9 TD

oe: 7700426849



05161 Ø 17 mm Ø 60 mm
galet guide alternateur 1.9 DI

oe: 30883834



05261 Ø 17 mm Ø 60 mm
galet tendeur 1.9 DI

oe: 30652243 -- 30623983

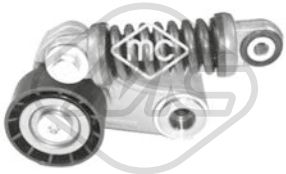

05484 Ø 60 mm
galet guide alternateur 1.9 DI-1.9 TD

oe: 30852898



57623
support moteur 1.9 T4-2.0 T-2.0 T4

oe: 30611143



57624
support moteur 1.6-1.8-1.8 i-1.9 T4-2.0-2.0 T-2.0 T4

oe: 30611144



57631 Ø 16,0 mm
support moteur 1.6-1.8-1.9 DI-1.9 TD-2.0

oe: 30854942

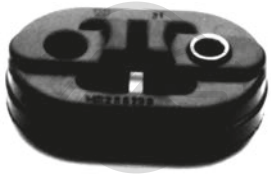

41026
support d'échappement 1.6-1.8-1.8 i-1.9 DI-1.9 TD-2.0

oe: 30873098 -- 30862144



68102 L: 400 mm
bras + balai essuie-glace [arrière] 1.6-1.8-1.8 i-1.9 DI-1.9 T4-1.9 TD-2.0-2.0 T-2.0 T4

oe: 9139570 -- 30806918

© INDUSTRIAL METALCAUCHO, S.L.U.

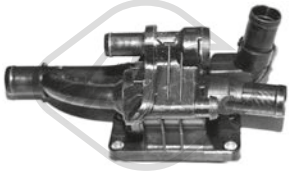

03776
bride liquide refroidissement 82 °C D2

oe: 31319493



50291 Nombre de connexions: 2
capteur température liquide refroidissement D2

oe: 133800 -- 1204700



02929 Filetage: M10x1,25
bouchon carter d'huile D2

oe: 30735088



07195
durit turbo D2

oe: 31258058 -- 31325986



01004
support moteur [arrière] D2-T2 GTDI-T3 GTDI-T4-T4 AWD-T4 GTDI-T5-T5 AWD

oe: 30636888 -- 30666433



01018
support moteur [arrière] D2-T2 GTDI-T3 GTDI-T4-T4 AWD-T4 GTDI-T5-T5 AWD

oe: 30636888 -- 30666433



05941 L: 298 mm
biellette embout barre stabilisatrice [des deux côtés de l'essieu avant] D2-D3-D4-T2 GTDI-T3 GTDI-T4-T4 GTDI-T5-T5 AWD

oe: 31340273 -- 31277652



06622 Ø 22 mm
silentbloc bras de suspension [essieu avant inférieur] D2-D3-D4-T2-T2 GTDI-T3-T3 GTDI-T4-T4 AWD-T4 GTDI-T5-T5 AWD

oe: 31340232 -- 31340231



06627 Ø 20,8 mm Ø 20,8 mm
silentbloc bras de suspension [essieu avant gauche] D2-D3-D4-T2-T2 GTDI-T3-T3 GTDI-T4-T4 AWD-T4 GTDI-T5-T5 AWD

oe: 31277620



06628 Ø 20,8 mm Ø 20,8 mm
silentbloc bras de suspension [essieu avant droit] D2-D3-D4-T2-T2 GTDI-T3-T3 GTDI-T4-T4 AWD-T4 GTDI-T5-T5 AWD

oe: 31317251 -- 31277621



07278 Ø 22.5 mm
palier barre stabilisatrice [des deux côtés de l'essieu avant] D2-D3-D4-T2-T2 GTDI-T3-T3 GTDI-T4-T4 AWD-T4 GTDI-T5-T5 AWD

oe: 31317247



07279 Ø 23.5 mm
palier barre stabilisatrice [des deux côtés de l'essieu avant] D2-D3-D4-T2-T2 GTDI-T3-T3 GTDI-T4-T4 AWD-T4 GTDI-T5-T5 AWD

oe: 31317248



05286 Ø 35 mm Ø 107 mm
roulement support amortisseur [essieu avant] D2-D3-D4-T3 GTDI-T4 GTDI

oe: 30639948 -- 31262470

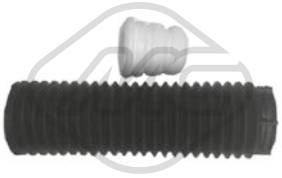

05287
jeu soufflet butée amortisseur [essieu avant] D2-T2 GTDI

oe: 30666842

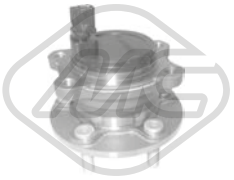

Ø 136 mm

90194 H: 89 mm
moyeu de roue [essieu arrière] D2-D3-D4-T2-T2 GTDI-T3-T3 GTDI-T4-T4 GTDI-T5

oe: 31406755 -- 31277680

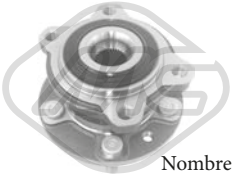

Ø 136 mm
Nombre de dents: 36

90195 H: 89 mm
moyeu de roue [essieu arrière] T4 AWD-T5 AWD

oe: 31277681

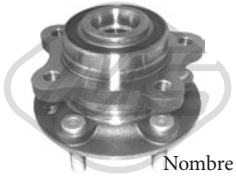

Ø 136 mm
Nombre de dents: 36

90196 H: 87 mm
moyeu de roue [essieu avant] D2-D3-D4-T2-T2 GTDI-T3-T3 GTDI-T4-T4 AWD-T4 GTDI-T5-T5 AWD

oe: CV612C300AAA -- 31277617



Ø 15 - 54 mm

11198 kit **10198**
kit soufflet crémaillère direction [des deux côtés de l'essieu avant] D2-D3-D4-T2-T2 GTDI-T3-T3 GTDI-T4-T4 AWD-T4 GTDI-T5-T5 AWD

oe: 31317782 -- 30723085

© INDUSTRIAL METALCAUCHO, S.L.U.



05202 Ø 158 mm - 6 gorges
poulie vilebrequin avec amortisseur de vibrations D2

oe: 31330083



15202 Ø 158 mm - 6 gorges
kit poulie vilebrequin avec amortisseur de vibrations D2

oe: 31330083

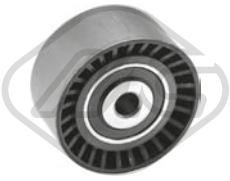

57159 Ø 10,0 mm Ø 61,0 mm
galet tendeur D2

oe: 31339887 -- 31330200

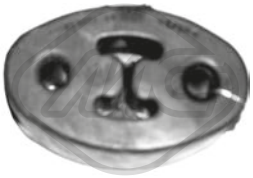

41014
support d'échappement D2-T2 GTDI

oe: 9186408



41023
support d'échappement D2-T2 GTDI

oe: 30657360

CIRCUIT D'EAU

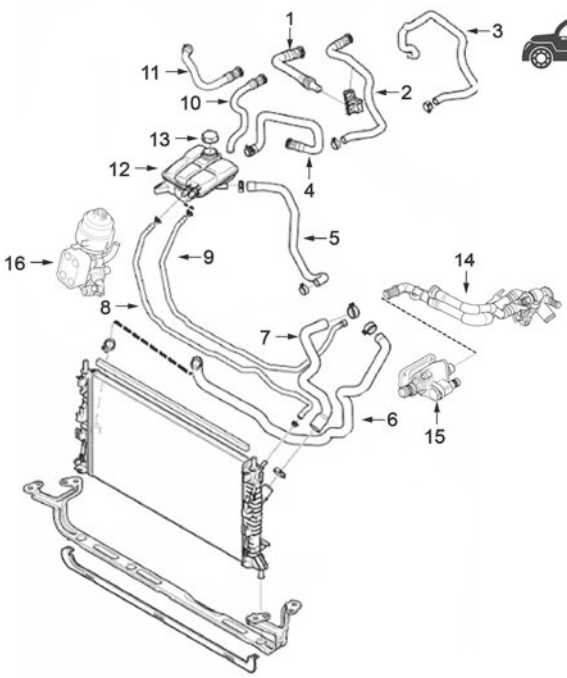

moteur 1.6D

1	97715	durit radiateur RHD
	97716	durit radiateur LHD
2	97729	durit radiateur
	97730	durit radiateur
3	97719	durit radiateur
	97725	durit radiateur
	97728	durit radiateur
4	97732	durit radiateur
5	97720	durit radiateur
6	97723	durit radiateur inf.
7	97718	durit radiateur sup.
8	97721	durit radiateur
9	97722	durit radiateur
10	97726	durit radiateur LHD
12	03803	vase d'expansion
13	03801	bouchon de vase d'expansion
14	30189	durit refroidissement
15	03776	thermostat 1.6D 110-114CH
	03787	thermostat 2.0D
	03800	thermostat 1.6D 110CH
	03805	thermostat 1.8
16	39065	échangeur d'huile

C120M5090CAP1 VOLVO V50 (MW) 12/2003 - 12/2012

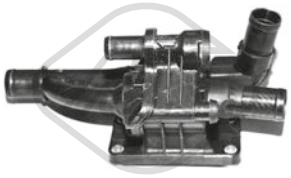

03776
bride liquide refroidissement 82 °C 1.6 D-1.6 D2

oe: 31319493

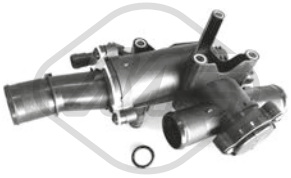

03787
bride liquide refroidissement 80 °C 2.0 D

oe: 8653801 -- 30757523

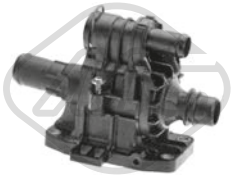

03800
bride liquide refroidissement 82 °C 1.6 D

oe: 30711526



03801 Pression [bar]: 1,5
bouchon vase d'expansion 1.6 D

oe: 30680002



03803
vase d'expansion 1.6 D-T5-T5 AWD

oe: 30776151



03805
bride liquide refroidissement 1.8

oe: 1450955 -- 1484876



30189
tube refroidissement 1.6 D

oe: 30711524

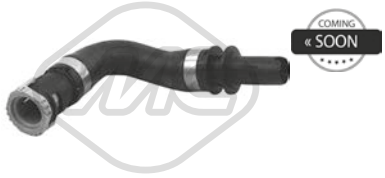

97715
durit de radiateur 1.6 D

oe: 30636926



97716
durit de radiateur 1.6 D

oe: 30636987

© INDUSTRIAL METALCAUCHO, S.L.U.



97718
durit de radiateur 1.6 D

oe: 30741933



97719
durit de radiateur 1.6 D

oe: 30761632



97720
durit de radiateur 1.6 D

oe: 30769044



97721
durit de radiateur 1.6 D

oe: 30776156



97722
durit de radiateur 1.6 D

oe: 30776160



97723
durit de radiateur 1.6 D

oe: 30792130



97725
durit de radiateur 1.6 D

oe: 31305005



97726
durit de radiateur 1.6 D

oe: 31305006



97728
durit de radiateur 1.6 D

oe: 31305160



97729
durit de radiateur 1.6 D

oe: 31439955



97730
durit de radiateur 1.6 D

oe: 31439958



97732
durit de radiateur 1.6 D

oe: 31439967



05397
carter d'huile 1.6 D

oe: 9657811880 -- Y40110400B

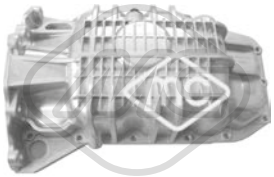

05937
carter d'huile 1.6

oe: 1121127

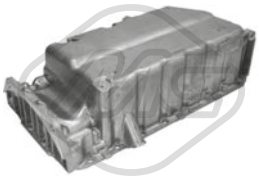

39565
carter d'huile 2.0 D

oe: 1573009 -- 1374235



50291 Nombre de connexions: 2
capteur température liquide refroidissement 1.6 D-1.6 D2

oe: 133800 -- 1204700



02021 Ø 12,8 mm Ø 22,5 mm
rondelle carter 1.6-2.0

oe: 1005593



02452 Filetage: 14x125
bouchon carter d'huile 2.0 D

oe: 0311.18 -- 0311.18

© INDUSTRIAL METALCAUCHO, S.L.U.



02929 Filetage: M10x1,25
bouchon carter d'huile 1.6 D

oe: 30735088

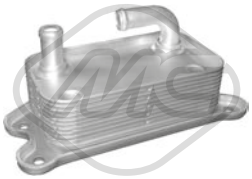

06367
radiateur d'huile 2.4-T5

oe: 31201909 -- 30774483



06372
radiateur d'huile 2.0-2.0 D-2.4-D3-D4-T5-T5 AWD

oe: 30741956 -- 30723129

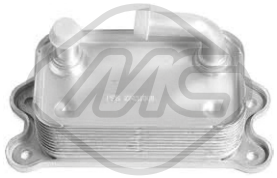

06379 L: 142 mm
radiateur d'huile 2.4 D5-2.4 Tdi

oe: 31201911 -- 30751937



39065
radiateur d'huile 2.0 D-D3-D4

oe: 1232498 -- 30759039



07504
durit huile 1.6 D

oe: 31355068 -- 30735882



39254 L: 570 mm
jauge de niveau d'huile 1.6 D

oe: 31303458

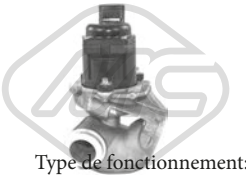

Type de fonctionnement: électrique
93023 Nombre de connexions: 5
vanne EGR avec joint d'étanchéite 1.6 D

oe: 36001412

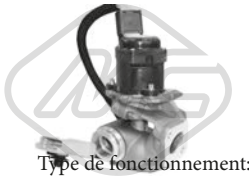

Type de fonctionnement: électrique
93043 Nombre de connexions: 5
vanne EGR avec joints 1.6 D

oe: 1353152 -- 36000977

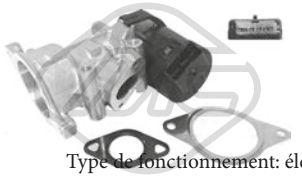

Type de fonctionnement: électrique
93053 Nombre de connexions: 5
vanne EGR avec joints 2.0 D

oe: 36000980 -- 8653688



97733
durit recyclage 1.6 D

oe: 8653793



05392 Ø 110 mm
filtre à carburant 1.6 D

oe: 3750085 -- 30750085

© INDUSTRIAL METALCAUCHO, S.L.U.

CIRCUIT TURBO COMPRESSEUR

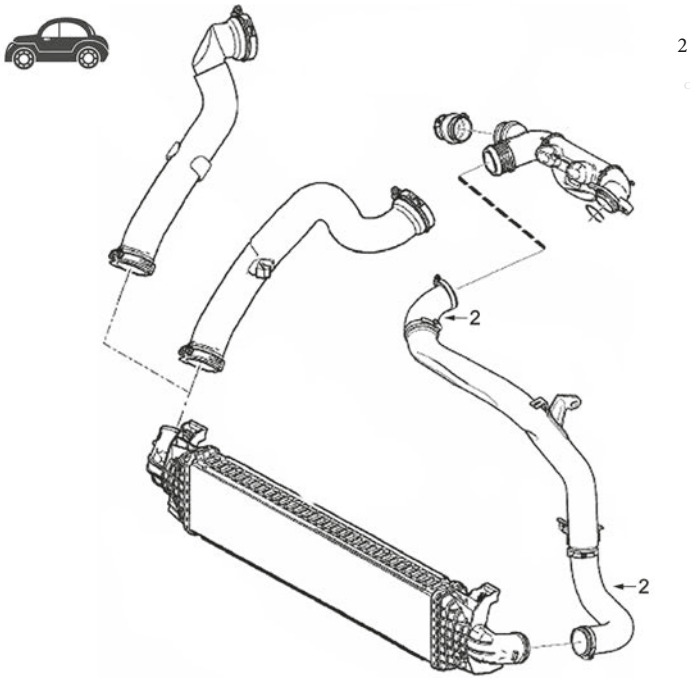

2 09796 jeu durit de turbo

C120M5090TURBOP1 VOLVO V50 (MW) 12/2003 - 12/2012



07195
durit turbo 1.6 D-1.6 D2

oe: 31258058 -- 31325986



07293
durit filtre à air 1.6 D

oe: 31293729 -- 31293488



07435
durit turbo 2.0 D

oe: 6M516K863JA -- 3M516C646YH



09796
durit turbo 1.6 D

oe: 31273520



97724
durit filtre à air 1.6 D

oe: 31219083

SUSPENSION AVANT & SUPPORTS DE MOTEUR

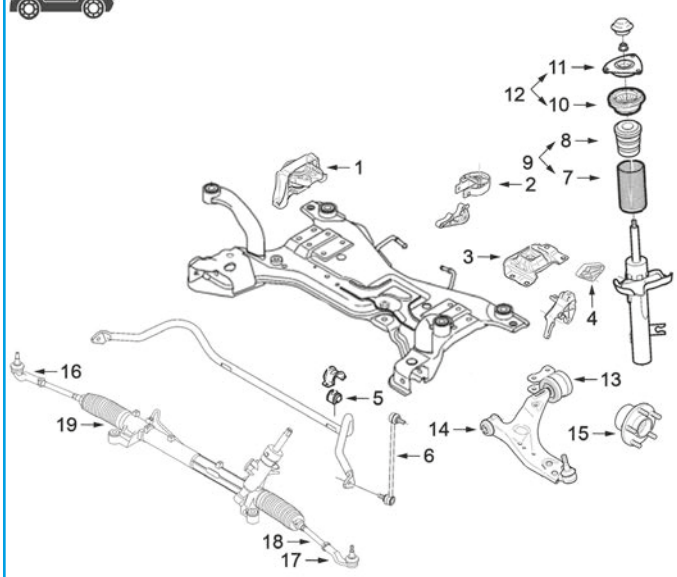

1	05280	support moteur à droite 1.6
	57608	support moteur à droite 2.0D
2	01004	support moteur arrière
	05284	support moteur arrière
	57627	support moteur arrière 1.8-2.0-1.6D-2.0D
3	57113	Левая опора двигателя 1.6D
4	57112	support moteur 1.6D
5	05296	palier de barre stabilisatrice Ø 20mm
	06458	palier de barre stabilisatrice Ø 18mm
6	05941	biellette de barre stabilisatrice
9	05287	kit butée amortisseur et cache poussière
10	05286	roulement support amortisseur
11	07061	support amortisseur
12	05285	kit support amortisseur
	07059	kit support amortisseur
13	05344	support bras de suspension
	57115	silentbloc support bras suspension
14	05343	articulation bras de suspension
15	90199	moyeu de roue avec roulement
16	53158	rotule de direction droite
17	53159	rotule de direction gauche
18	53089	axe de bielle G et D
19	11198	kit soufflet crémaillère direction

C120M5090SOPDP1 VOLVO V50 (MW) 12/2003 - 12/2012

SUSPENSION ARRIERE

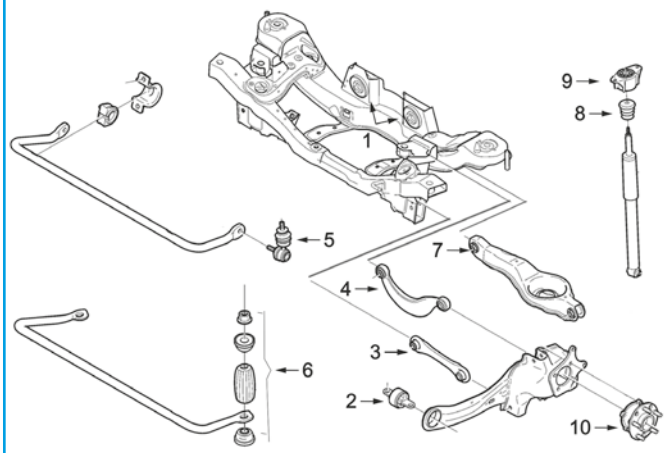

1	57115	silentbloc sous-chassis arrière
2	04256	silentbloc fusée
3	04938	biellette de barre stabilisatrice
4	04939	bras de suspension
5	05292	biellette de barre stabilisatrice
6	40046	bieleta puntal barra estabilizadora
7	57202	silentbloc bras suspension arrière
8	42037	butée amortisseur
	57110	butée amortisseur
	57111	butée amortisseur
	57116	butée amortisseur
9	05288	support amortisseur 1.6D pas NIVOMAT
	57117	support amortisseur 1.6D NIVOMAT
10	90193	moyeu de roue arrière sans sensor rpm
	90198	moyeu de roue arrière avec sensor rpm

C120M5090SOPTP1 VOLVO V50 (MW) 12/2003 - 12/2012

© INDUSTRIAL METALCAUCHO, S.L.U.

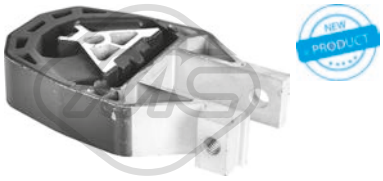

01004
support moteur [arrière] 1.6-1.6 D-1.6 D2-1.8-2.0-2.0 D-2.4-T5-T5 AWD

oe: 30636888 -- 30666433



01018
support moteur [arrière] 1.6-1.6 D-1.6 D2-1.8-2.0-2.0 D-2.4-T5-T5 AWD

oe: 30636888 -- 30666433



05280
support moteur [droite] 1.6

oe: 31401701 -- 31316449



05284
support moteur [arrière] 1.6-1.6 D-1.8-2.0-2.0 D-2.4-2.4 D5-2.4 Tdi-T5-T5 AWD

oe: 30636888 -- 30666433

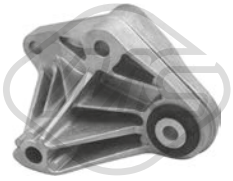

57112
support moteur [essieu avant] 1.6 D

oe: 31277444

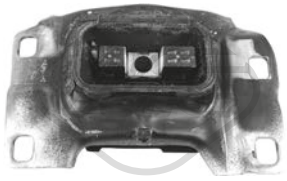

57113
опора двигателя [слева] 1.6 D

oe: 31359780

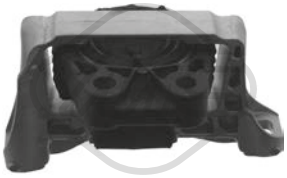

57608
support moteur [droite] 2.0 D

oe: 1543751

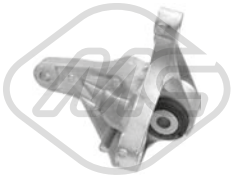

57627
support moteur [arrière] 1.6 D-1.6 D2-1.8-2.0-2.0 D

oe: 30723850

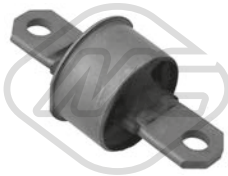

04256
silentbloc [avant] 1.6-1.6 D-1.6 D2-1.8-2.0-2.0 D-2.4-2.4 D5-2.4 Tdi-D3-D4-T5-T5 AWD

oe: 30666821



04938 Ø 12,2 mm L: 274 mm
biellette de barre stabilisatrice [inférieur] 1.6-1.6 D-1.6 D2-1.8-2.0-2.0 D-2.4-2.4 D5-2.4 Tdi-D3-D4-T5-T5 AWD

oe: 30666300 -- 8646064



04939
bras de suspension [essieu arrière supérieur] 1.6-1.6 D-1.6 D2-1.8-2.0-2.0 D-2.4-2.4 D5-2.4 Tdi-D3-D4-T5-T5 AWD

oe: 31212503 -- 8671921

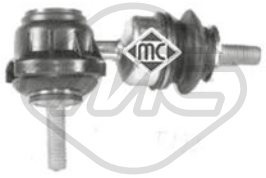

05292 L: 76,5 mm
biellette embout barre stabilisatrice [des deux côtés du pont arrière] 1.6 D-1.8-2.0-2.0 D-2.4-2.4 D5-T5-T5 AWD

oe: 1734686 -- 1469208



05296 Ø 20 mm
palier barre stabilisatrice [essieu avant] 1.6-1.6 D-1.6 D2-1.8-2.0-2.0 D-2.4-2.4 D5-2.4 Tdi-D3-D4-T5-T5 AWD

oe: 30666266 -- 30748803



05343 Ø 14 mm Ø 41,5|45 mm
silentbloc bras de suspension [essieu avant] 1.6-1.6 D-1.8-2.0-2.0 D-2.4-2.4 D5-2.4 Tdi-T5-T5 AWD

oe: B32H34250E -- 1477858



05344 Ø 22 mm
silentbloc bras de suspension [essieu avant] 1.6-1.6 D-1.8-2.0-2.0 D-2.4-2.4 D5-2.4 Tdi-T5-T5 AWD

oe: 31212979 -- 31277465



05461 Ø 21.5 mm Ø 45 mm
silentbloc sous-chassis [essieu avant] 1.6-1.6 D-1.6 D2-1.8-2.0-2.0 D-2.4-2.4 D5-2.4 Tdi-D3-D4-T5-T5 AWD

oe: 30714550



05941 L: 298 mm
biellette embout barre stabilisatrice [des deux côtés de l'essieu avant] 1.6-1.6 D-1.6 D2-1.8-2.0-2.0 D-2.4-2.4 D5-2.4 Tdi-D3-D4-T5-T5 AWD

oe: 31340273 -- 31277652



06458 Ø 18,0 mm
palier barre stabilisatrice [des deux côtés de l'essieu avant] 2.4 D5

oe: 30666266 -- 30748803

© INDUSTRIAL METALCAUCHO, S.L.U.

VOLVO V50 (MW) 12/2003 - 12/2012

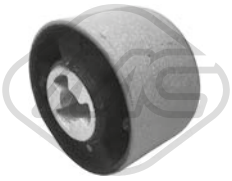

57115
silentbloc bras de suspension [essieu arrière] 1.6 D

oe: 9480857 -- 8647325



57202 Ø 12,2 mm Ø 32,7 mm
silentbloc bras de suspension [des deux côtés du pont arrière] 1.6-1.6 D2-1.8-2.0-2.0 D-2.4-D3-D4-T5

oe: 30736922



05285
support amortisseur [essieu avant] 1.6-1.6 D-1.8-2.0-2.0 D-2.4-2.4 D5-2.4 Tdi-T5-T5 AWD

oe: 8646174 -- 30681546



05286 Ø 35 mm Ø 107 mm
roulement support amortisseur [essieu avant] 1.6-1.6 D-1.6 D2-1.8-2.0-2.0 D-2.4-2.4 D5-2.4 Tdi-D3-D4-T5-T5 AWD

oe: 30639948 -- 31262470

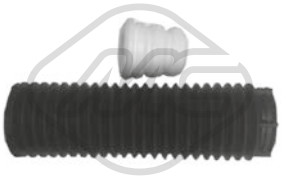

05287
jeu soufflet butée amortisseur [essieu avant] 1.6-1.6 D-1.8-2.0 D-2.4-T5-T5 AWD

oe: 30666842

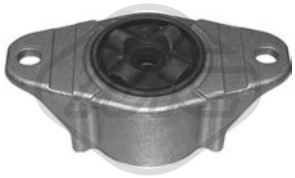

05288 Ø 8 mm Ø 54 mm L: 126 mm
support amortisseur [essieu arrière] 1.6 D

oe: 30714349



07059
kit support amortisseur 1.6-1.6 D-1.6 D2-1.8-2.0-2.0 D-2.4-2.4 D5-2.4 Tdi-D3-D4-T5-T5 AWD

oe: 30639948 -- 31262470



07061
support amortisseur 1.6-1.6 D-1.6 D2-1.8-2.0-2.0 D-2.4-2.4 D5-2.4 Tdi-D3-D4-T5-T5 AWD

oe: 8646174 -- 30681546



42037
butée amortisseur [essieu arrière] 1.6-1.6 D-1.8-2.0-2.0 D-2.4-2.4 D5-2.4 Tdi-T5-T5 AWD

oe: 30666243 -- 30635296



57110
butée amortisseur [essieu arrière] 1.6 D

oe: 30635520



57111
butée amortisseur [essieu arrière] 1.6 D

oe: 30683575

57116
butée amortisseur [essieu arrière] 1.6 D

oe: 30666297



57117
support amortisseur [essieu arrière] 1.6 D

oe: 30714358



05303
ecrou de roue [essieu avant] 1.6-1.6 D-1.8-2.0-2.0 D-2.4-2.4 D5-2.4 Tdi-T5-T5 AWD

oe: 8665333 -- 999359

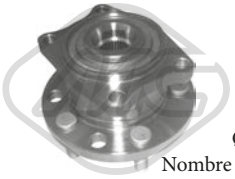

Ø 135.8 mm
Nombre de dents: 36
90193 H: 89.3 mm
moyeu de roue [des deux côtés du pont arrière] 1.6 D-T5 AWD

oe: 31277045 -- 31212699

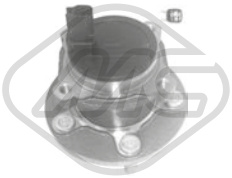

Ø 136 mm
90198 H: 93.9 mm
moyeu de roue [essieu arrière] 1.6-1.6 D-1.6 D2-1.8-2.0-2.0 D-2.4-2.4 D5-2.4 Tdi-D3-D4-T5

oe: 31340686 -- 31280051

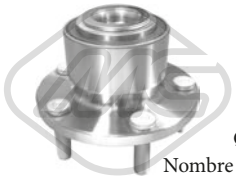

Ø 131.5 mm
Nombre de dents: 36
90199 H: 87 mm
moyeu de roue [essieu avant] 1.6-1.6 D-1.6 D2-1.8-2.0-2.0 D-2.4-2.4 D5-2.4 Tdi-D3-D4-T5-T5 AWD

oe: 31340604 -- 31262950



Ø 24 - 80 mm
01155 kit **00155**
kit soufflet transmission [côté roue des deux côtés de l'essieu avant] 2.4

oe: 7701209924 -- 392417930R

© INDUSTRIAL METALCAUCHO, S.L.U.



Ø 35 - 87 mm

01222 kit **00222**

kit soufflet transmission [côté roue des deux côtés de l'essieu avant] 2.0 D

oe: 1439367 -- 1359669



Ø 22 - 74 mm

01234 kit **00234**

kit soufflet transmission [du côté boîte de vitesses des deux côtés de l'essieu avant] 2.0-2.0 D-2.4 D5-2.4 Tdi-D3-T5

oe: 31256350 -- 30711741



Ø 27 - 89 mm

11038 kit **10038**

kit soufflet transmission [côté roue des deux côtés de l'essieu avant] 2.4 D5-2.4 Tdi-D3-T5

oe: TDR500100 -- C9241BU100



Ø 22 - 74 mm

11180 kit **10180**

kit soufflet transmission [du côté boîte de vitesses des deux côtés de l'essieu avant] 2.0

oe: 31256350 -- 30711741

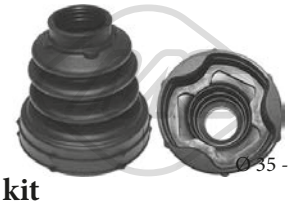

Ø 35 - 77.5 mm

11190 kit **10190**

kit soufflet transmission [du côté boîte de vitesses essieu avant droit] 1.6 D-1.6 D2

oe: 36001452 -- 36001451



Ø 25 - 70,5 mm

11578 kit **10578**

kit soufflet transmission [essieu avant gauche] 1.6 D

oe: 31272779



Ø 35,5 - 71 mm

11579 kit **10579**

kit soufflet transmission [essieu avant droit] 1.6 D

oe: 31272780



\-

11580 kit **10580**

kit soufflet transmission 1.6 D

oe: 31272781



\-

11581 kit **10581**

kit soufflet transmission 1.6 D

oe: 31272782

\-

11583 kit **10583**

kit soufflet transmission 1.6 D

oe: 31272781

\-

11584 kit **10584**

kit soufflet transmission 1.6 D

oe: 31272782



Ø 15 - 54 mm

11198 kit **10198**

kit soufflet crémaillère direction [des deux côtés de l'essieu avant] 1.6-1.6 D-1.6 D2-1.8-2.0-2.0 D-2.4-2.4 D5-2.4 Tdi-D3-D4-T5-T5 AWD

oe: 31317782 -- 30723085



Ø 157 mm - 6 gorges

04738

poulie vilebrequin avec amortisseur de vibrations 2.0 D

oe: 0515.Q8 -- 0515.T6



Ø 158 mm - 6 gorges

05202

poulie vilebrequin avec amortisseur de vibrations 1.6 D-1.6 D2

oe: 31330083



Ø 152 mm - 6 gorges

05942

poulie vilebrequin avec amortisseur de vibrations 2.0 D

oe: 30725177

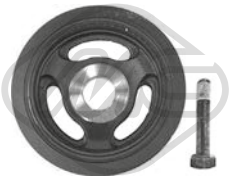

Ø 158 mm - 6 gorges

15202

kit poulie vilebrequin avec amortisseur de vibrations 1.6 D-1.6 D2

oe: 31330083

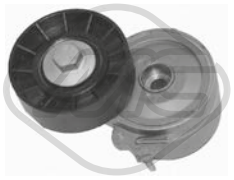

Ø 70 mm

04807

galet tendeur alternateur 2.0 D

oe: 4916067G00 -- 96363551



Ø 65 mm

05422

galet tendeur alternateur 1.6 D

oe: 31251129 -- 30731765

© INDUSTRIAL METALCAUCHO, S.L.U.



05450 Ø 10 mm Ø 60 mm
galet tendeur 1.6 D

oe: 30637505

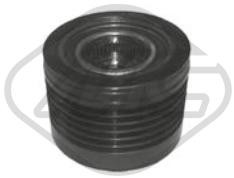

06010 Ø 17 mm Ø 54 mm - 6 gorges
poulie alternateur 1.6 D-2.0 D

oe: 8666579 -- 30667067



57150 Ø 60,0 mm
galet tendeur 1.6 D

oe: 31375338 -- 31370439

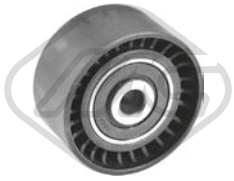

57156 Ø 10,0 mm Ø 60,0 mm
galet tendeur 1.6 D

oe: 30711069



57157 Ø 10,0 mm Ø 60,0 mm
galet tendeur 2.0 D

oe: 8653652 -- 30725665



57159 Ø 10,0 mm Ø 61,0 mm
galet tendeur 1.6 D2

oe: 31339887 -- 31330200

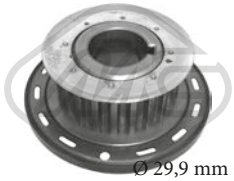

Ø 29,9 mm Ø 100,4 mm
05350 Nombre de dents: 22
pignon distributeur 1.6 D-1.6 D2

oe: 30759041 -- 31251356

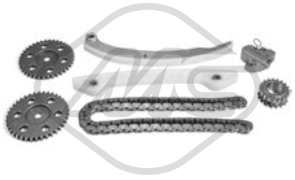

07107
kit de distribution 1.8

oe: 8694690



07118
κιτ χρονισμού καδένας 2.0 D

oe: 8653755S1 -- 8653755



53089 L: 293 mm
axe de bielle [des deux côtés de l'essieu avant] 1.6-1.6 D-1.6 D2-1.8-2.0-2.0 D-2.4-2.4 D5-2.4 Tdi-D3-D4-T5-T5 AWD

oe: 274502 -- 31201817



53158 L: 100 mm
rotule de direction [essieu avant droit] 1.6-1.6 D-1.6 D2-1.8-2.0-2.0 D-2.4-2.4 D5-2.4 Tdi-D3-D4-T5-T5 AWD

oe: 274501 -- 30723104



53159 L: 100 mm
rotule de direction [essieu avant gauche] 1.6-1.6 D-1.6 D2-1.8-2.0-2.0 D-2.4-2.4 D5-2.4 Tdi-D3-D4-T5-T5 AWD

oe: 30723103 -- 274500



05932 Ø 19,05 mm
cylindre émetteur 1.6-1.6 D-1.6 D2-1.8-2.0-2.0 D-2.4-2.4 D5-2.4 Tdi-D3-D4-T5-T5 AWD

oe: 1539937 -- 1476806



41023
support d'échappement 1.6 D

oe: 30657360

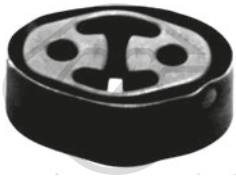

41024
support d'échappement 2.0 D

oe: 1118218 -- 1099277



68101 L: 350 mm
bras + balai essuie-glace [arrière] 2.4-T5-T5 AWD

oe: 30784289 -- 31250094



50194 L: 43 mm
capteur ABS Capteur actif [essieu avant] 1.6-1.6 D-1.6 D2-1.8-2.0-2.0 D-2.4-2.4 D5-2.4 Tdi-D3-D4-T5-T5 AWD

oe: 9475557



50283
capteur ABS 1.6 D-T5 AWD

oe: 31423573 -- 30736895

© INDUSTRIAL METALCAUCHO, S.L.U.

84456 L: 336 mm
cable frein de stationnement [avant] 1.6-1.6 D-1.6 D2-1.8-2.0-2.0 D-2.4-2.4 D5-2.4 Tdi-D3-D4-T5-T5 AWD

oe: 3M512853CB -- 30760198

84460 L: 341 mm
cable frein de stationnement [avant] 1.6-1.6 D-1.6 D2-1.8-2.0-2.0 D-2.4-2.4 D5-2.4 Tdi-D3-D4-T5-T5 AWD

oe: 3M512853CC -- 1676740

© INDUSTRIAL METALCAUCHO, S.L.U.

VOLVO V70 I 12/1995 - 12/2000



03314
vase d'expansion 2.0-2.0 T-2.0 T AWD-2.3 T-2.3 T-2.4 T AWD-2.4 T-2.4-2.5 TDI AWD-2.5 TDI-5-5 AWD

oe: 9141095

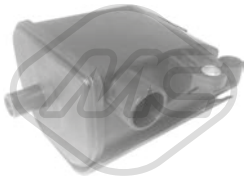

35057
séparateur d'huile 2.0-2.4

oe: 1271652



35058
séparateur d'huile 2.0-2.0 T-2.0 T AWD-2.3 T AWD-2.3 T-2.3 T-2.3 T-2.4-2.4 AWD-2.4 T-2.4 T AWD-5-5 AWD

oe: 1271988



35062
séparateur d'huile 2.0-2.0 T-2.0 T AWD-2.3 T AWD-2.3 T-2.3 T-2.3 T-2.4 T-2.4 T AWD-2.4-2.4 AWD-2.5 TDI AWD-2.5 TDI-5-5 AWD

oe: 31338024



02780
joint d'étanchéité, collecteur d'échappement 2.5 TDI

oe: 028129589B

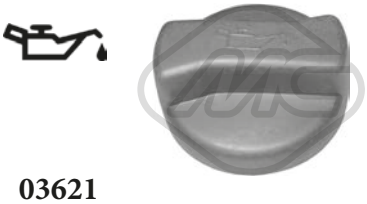

03621
bouchon de remplissage d'huile 2.5 TDI

oe: 9180597

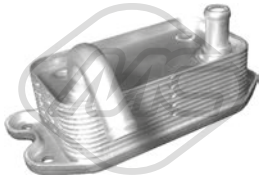

06368 L: 142 mm
radiateur d'huile 2.3 T-2.3 T-2.4 T AWD-2.4-2.4 T-5-5 AWD

oe: 9497225 -- 8677974



93061 Type de fonctionnement: pneumatique
vanne EGR avec joint d'étanchéite 2.5 TDI

oe: 91799320

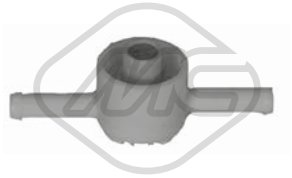

03672
soupape filtre à gasoil 2.5 TDI

oe: 191127247A -- 191127247A

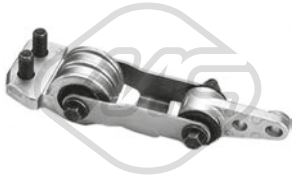

01022
support moteur [avant] 2.0-2.0 T-2.3 T-2.4-2.4 T-5

oe: 30680750 -- 9485400



57408
support moteur [inférieur] 2.0-2.0 T-2.3 T-2.4-2.4 T-5

oe: 9434435 -- 3507996



57425
support moteur [avant] 2.0-2.0 T-2.3 T-2.4-2.4 T-5

oe: 6801722



57630
support moteur [avant] 2.0-2.4 AWD

oe: 30778951



06611 Ø 12 mm Ø 32 mm
silentbloc bras de suspension [essieu avant] 2.0-2.0 T-2.0 T AWD-2.3 T AWD-2.3 T-2.3 T-2.3 T-2.4-2.4 T-2.4 T AWD-2.5 TDI-5-5 AWD

oe: 271631 -- 6800251



06612
silentbloc triangle [essieu avant] 2.0-2.0 T-2.0 T AWD-2.3 T AWD-2.3 T-2.4 T-2.4 T AWD-2.5 TDI-5

oe: 9492532 -- 272273



06613 Ø 14 mm Ø 31|53 mm
silentbloc bras de suspension [arrière essieu avant] 2.0

oe: 8630604 -- 9461626



06946 L: 140 mm
biellette barre stabilisatrice [essieu arrière] 2.0-2.4 AWD

oe: 9169080 -- 8672446

© INDUSTRIAL METALCAUCHO, S.L.U.

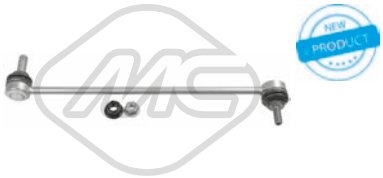

06955 L: 335 mm
biellette barre stabilisatrice [essieu avant] 2.0-2.4 AWD

oe:



06180
jeu soufflet butée amortisseur [essieu avant] 2.0

oe: 8672087 -- 9140068



06916
support amortisseur [essieu avant] 2.0-2.0 T-2.0 T AWD-2.3 T AWD-2.3 T-2.3 T-2.3 T-2.4 T-2.4 T AWD-2.4-2.4 AWD-2.5 TDI AWD-2.5 TDI-5-5 AWD

oe: 9173203 -- 8646713



07010
support amortisseur [essieu arrière] 2.0-2.0 T-2.0 T AWD-2.3 T AWD-2.3 T-2.3 T-2.3 T-2.4-2.4 T-2.4 T AWD-2.5 TDI-5-5 AWD

oe: 3516151 -- 9461524



07024 Ø 35,0 mm Ø 87,0 mm L: 146 mm
coupelle de suspension [des deux côtés de l'essieu avant] 2.0-2.4 AWD

oe: 9474845 -- 9474843



07026 Ø 16,0 mm
support amortisseur [inférieur] 2.0-2.0 T-2.0 T AWD-2.3 T AWD-2.3 T-2.3 T-2.3 T-2.4 T-2.4 T AWD-2.4-2.4 AWD-2.5 TDI AWD-2.5 TDI-5-5 AWD

oe: 9173203 -- 8646713



07135
support amortisseur [des deux côtés de l'essieu avant] 2.0-2.0 T-2.0 T AWD-2.3 T AWD-2.3 T-2.3 T-2.4 T AWD-2.4 T-2.4-2.4 AWD-2.5 TDI AWD-2.5 TDI-5-5 AWD

oe: 3546189 -- 31200599



Ø 22 - 70 mm
01177 kit **00177**
kit soufflet transmission [du côté boîte de vitesses des deux côtés de l'essieu avant] 2.5 TDI AWD

oe: 46307840

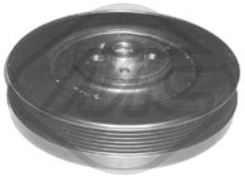

04176 Ø 195 mm - 6 gorges
poulie vilebrequin avec amortisseur de vibrations 2.5 TDI-2.5 TDI AWD

oe: 9163918 -- 9180620

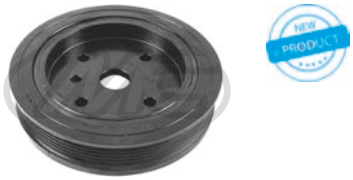

06240 Ø 157 mm - 6 gorges
poulie vilebrequin avec amortisseur de vibrations 2.3 T-2.4-2.5 TDI-5

oe: 8692285 -- 31104839

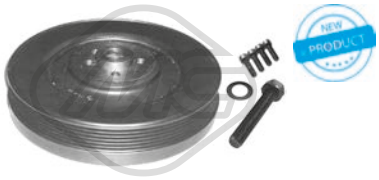

14176 Ø 195 mm - 6 gorges
kit poulie vilebrequin avec amortisseur de vibrations 2.5 TDI-2.5 TDI AWD

oe: 9163918 -- 9180620



04998 Ø 17 mm Ø 68 mm - 6 gorges
poulie alternateur 2.5 TDI-2.5 TDI AWD

oe: 8658644 -- 9442904

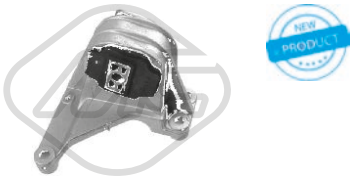

57407
support moteur 2.0-2.4 AWD

oe: 8683286 -- 30680770

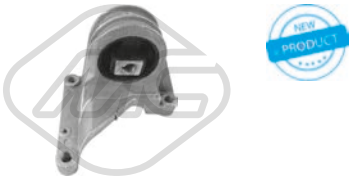

57619
support moteur 2.0-2.0 T-2.0 T AWD-2.3 T AWD-2.3 T-2.4 T AWD-2.4-2.4 AWD-2.4 T-5

oe: 9180994 -- 8649597



68103 L: 400 mm
bras + balai essuie-glace [arrière] 2.0-2.0 T-2.0 T AWD-2.3 T AWD-2.3 T-2.3 T-2.3 T-2.4 T-2.4 T AWD-2.4-2.4 AWD-2.5 TDI AWD-2.5 TDI-5-5 AWD

oe: 9139571 -- 3512315

© INDUSTRIAL METALCAUCHO, S.L.U.

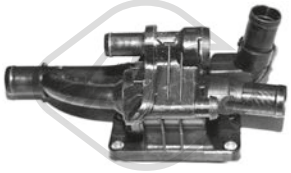

03776
bride liquide refroidissement 82 °C V70 III 1.6 D-1.6 / D2

oe: 31319493

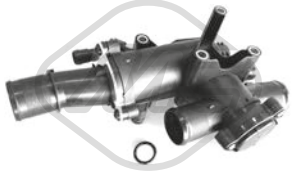

03787
bride liquide refroidissement 80 °C V70 III 2.0 D

oe: 8653801 -- 30757523

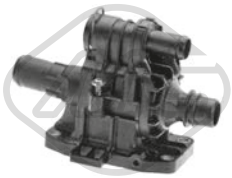

03800
bride liquide refroidissement 82 °C V70 III 1.6 D

oe: 30711526



03940
vase d'expansion V70 II,V70 III,XC70 CROSS COUNTRY 2.0 T-2.3 T5-2.4 D5 AWD-2.4 T5-2.4 D5 XC AWD-2.4 D-2.4 T AWD-2.4 T XC AWD-2.4-2.4 T-2.4 D5-2.5 T AWD-2.5 T XC AWD-2.5 T-D5-D5
oe: 30741973 -- 8634226



03948
vase d'expansion V70 III,XC70 II 1.6 D-1.6 / D2-2.0 D-2.4 D / D4 AWD-2.4 D-2.5 T FlexiFuel-2.5 T-3.2 AWD-3.2-D2-D3-D4-D4 AWD-D5-D5 AWD-T6 AWD
oe: 31200320 -- 30792150



03949
vase d'expansion V70 III,XC70 II 2.0-2.0 Flexi-Fuel-2.0 T-T4-T5

oe: 31338195 -- 31200321



35058
séparateur d'huile V70 II,XC70 CROSS COUNTRY 2.0 T-2.3 T5-2.4 T XC AWD-2.4 T AWD-2.4-2.4 T-2.5 T XC AWD-2.5 T-2.5 T AWD-5 T AWD-R 2

oe: 1271988



02780
joint d'étanchéité, collecteur d'échappement V70 II 2.5 TDI

oe: 028129589B



03621
bouchon de remplissage d'huile V70 II 2.5 TDI

oe: 9180597

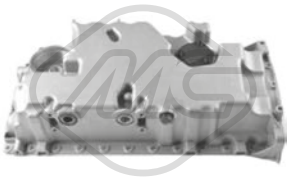

39523
carter d'huile V70 II 2.4

oe: 30777699



39565
carter d'huile V70 III 2.0 D

oe: 1573009 -- 1374235



50291 Nombre de connexions: 2
capteur température liquide refroidissement V70 III 1.6 D-1.6 / D2

oe: 133800 -- 1204700



02021 Ø 12,8 mm Ø 22,5 mm
rondelle carter V70 III 2.0-2.0 FlexiFuel

oe: 1005593



02452 Filetage: 14x125
bouchon carter d'huile V70 III 2.0 D

oe: 0311.18 -- 0311.18

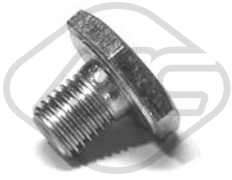

02929 Filetage: M10x1,25
bouchon carter d'huile V70 III 1.6 D

oe: 30735088

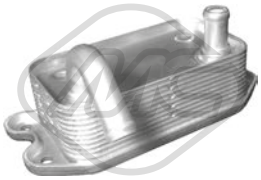

06368 L: 142 mm
radiateur d'huile V70 II,XC70 CROSS COUNTRY 2.4 T XC AWD-2.4-2.4 T-2.4 T5-2.4 T AWD-2.5 T XC AWD-2.5 T-2.5 T AWD-5 T AWD-R 2

oe: 9497225 -- 8677974

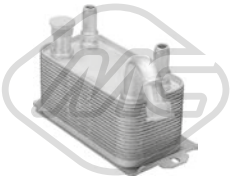

06371 L: 188 mm
radiateur d'huile V70 III,XC70 II 2.0 T-T6 AWD

oe: 30792231 -- 30645800



06379 L: 142 mm
radiateur d'huile V70 III 2.4 D

oe: 31201911 -- 30751937

© INDUSTRIAL METALCAUCHO, S.L.U.

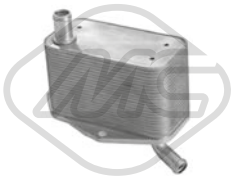

39022
radiateur d'huile V70 III,XC70 II 3.2-3.2 AWD-T6 AWD

oe: 5989070282 -- 31339939

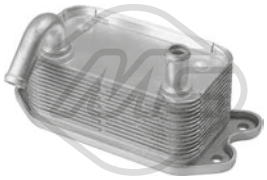

39046
radiateur d'huile V70 II,XC70 CROSS COUNTRY 2.4 D5 AWD-2.4 D-2.4 D5 XC AWD-2.4 D5

oe: 31201912



39065
radiateur d'huile V70 III 2.0 D-D4

oe: 1232498 -- 30759039

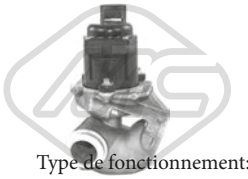

Type de fonctionnement: électrique
Nombre de connexions: 5
93023
vanne EGR avec joint d'étanchéite V70 III 1.6 D

oe: 36001412

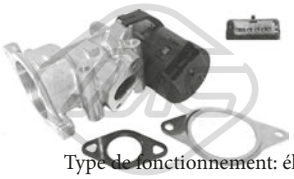

Type de fonctionnement: électrique
Nombre de connexions: 5
93053
vanne EGR avec joints V70 III 2.0 D

oe: 36000980 -- 8653688



Type de fonctionnement: pneumatique
93061
vanne EGR avec joint d'étanchéite V70 II 2.5 TDI

oe: 91799320

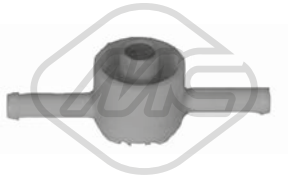

03672
soupape filtre à gasoil V70 II 2.5 TDI

oe: 191127247A -- 191127247A



07195
durit turbo V70 III 1.6 D

oe: 31258058 -- 31325986



98394
durit turbo V70 III 1.6 / D2

oe: 31382222



01003
support moteur [inférieur] V70 III 2.0-2.0 FlexiFuel

oe: 30680705

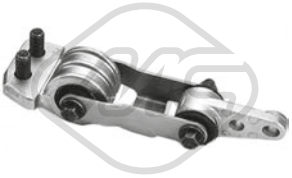

01022
support moteur [avant] V70 II,XC70 CROSS COUNTRY 2.0 T-2.3 T5-2.4 D5 XC AWD-2.4-2.4 D5-2.4 D5 AWD-2.4 T-2.5 T

oe: 30680750 -- 9485400



01036
support moteur [avant] V70 II,XC70 CROSS COUNTRY 2.4 D5 XC AWD-2.4 D-2.4 D5-2.4 D5 AWD

oe: 30680751 -- 8624754

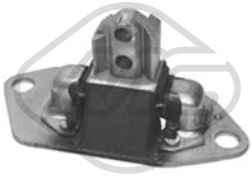

07183
support moteur [droite] V70 II 2.4-2.4 D5

oe: 30748811



57606
support moteur [gauche supérieur] V70 III 2.0-2.0 FlexiFuel

oe: 1419832 -- 1376893



57607
support moteur [droite] V70 III 2.0 D

oe: 30680702

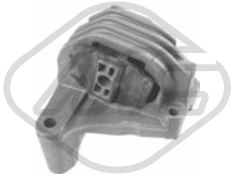

57628
support moteur [supérieur] V70 II,XC70 CROSS COUNTRY 2.4 D5 AWD-2.4 D-2.4 D5

oe: 30741583



57630
support moteur [avant] V70 II,XC70 CROSS COUNTRY 2.0 T-2.3 T5-2.4 T-2.4 T XC AWD-2.4-2.4 T5-2.4 T AWD-2.5 T XC AWD-2.5 T-2.5 T AWD

oe: 30778951

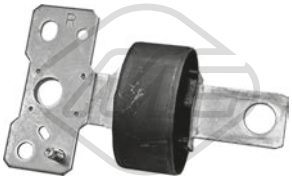

Ø 90 mm
02706
silentbloc triangle [essieu arrière droit] V70 III,XC70 CROSS COUNTRY 2.4 D-2.4 D5 AWD-2.4 D5 XC AWD-2.5 T XC AWD-3.2 AWD-D3-D3 / D4-D5-T6 AWD

oe: 31406350 -- 31387281

© INDUSTRIAL METALCAUCHO, S.L.U.



06613 Ø 14 mm Ø 31|53 mm
silentbloc bras de suspension [arrière essieu avant] V70 II 2.0 T-2.3 T5-2.4-2.4 D-2.4 D5-2.4 T-2.4 T5-2.5 T-2.5 TDI

oe: 8630604 -- 9461626



06614 Ø 48,3 mm L: 123 mm
silentbloc bras de suspension [essieu avant] V70 II,XC70 CROSS COUNTRY 2.0 T-2.3 T5-2.4 D5 XC AWD-2.4 D5 AWD-2.4 T XC AWD-2.4-2.4 T5-2.4 D-2.4 D5-2.4 T-2.4 T AWD-2.5 T XC AWD-2.5 T-2.5
oe: 9465971 -- 9443882



06619 Ø 14 mm Ø 60 mm
silentbloc bras de suspension [avant des deux côtés de l'essieu avant] V70 III,XC70 II 1.6 D-1.6 T4F-1.6 / D2-2.0 FlexiFuel-2.0 T-2.0 D-2.0-2.4 D-2.4 D / D4 AWD-2.5 T-2.5 T FlexiFuel-3.2-3.2 AWD-D3-D5-D5
oe: 31317661 -- 31317662



06620
silentbloc bras de suspension [essieu avant gauche] V70 III,XC70 II 1.6 D-1.6 T4F-1.6 / D2-2.0 FlexiFuel-2.0-2.0 D-2.0 T-2.4 D-2.5 T-2.5 T FlexiFuel-3.2-D3-D5-T4-T5
oe: 31387572



06621
silentbloc triangle [essieu avant droit] V70 III 1.6 D-2.0-2.0 D-2.4 D-2.5 T-2.5 T FlexiFuel-3.2 AWD-D5-D5 AWD-T6 AWD

oe: 31277344 -- 31200775



06626 Ø 12,2 mm Ø 36 mm L: 35 mm
silentbloc bras de suspension [essieu arrière] V70 III,XC70 II 1.6 D-1.6 T4F-1.6 / D2-2.0 FlexiFuel-2.0 T-2.0 D-2.0-2.4 D-2.4 D / D4 AWD-2.5 T-2.5 T FlexiFuel-3.2-3.2 AWD-D3-D5-D5 AWD-T4-T5-T6
oe: 31262128

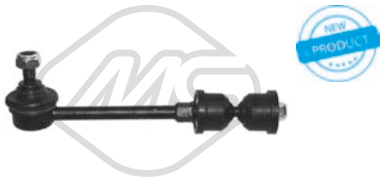

06923 L: 180 mm
biellette barre stabilisatrice [des deux côtés du pont arrière] V70 III,XC70 II 1.6 D-2.0 FlexiFuel-2.0-2.0 D-2.0 T-2.4 D-2.4 D / D4 AWD-2.5 T-2.5 T FlexiFuel-3.2 AWD-3.2-D3-D5-D5 AWD-T6 AWD
oe: 30760678 -- 30736875

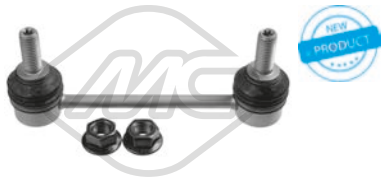

06946 L: 140 mm
biellette barre stabilisatrice [essieu arrière] V70 II,XC70 CROSS COUNTRY 2.0 T-2.3 T5-2.4 D5 XC AWD-2.4 D5 AWD-2.4 T5-2.4-2.4 D-2.4 D5-2.4 T-2.4 T AWD-2.5 T XC AWD-2.5 T-2.5 T AWD-2.5
oe: 9169080 -- 8672446

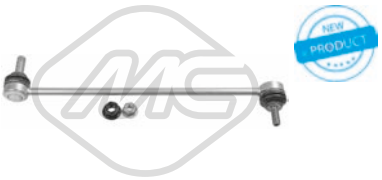

06955 L: 335 mm
biellette barre stabilisatrice [essieu avant] V70 II,XC70 CROSS COUNTRY 2.0 T-2.3 T5-2.4 D5 XC AWD-2.4 D5 AWD-2.4 T XC AWD-2.4-2.4 T5-2.4 D-2.4 D5-2.4 T-2.4 T AWD-2.5 T XC AWD-2.5 T-2.5
oe:



07052 Ø 18 mm
palier barre stabilisatrice [des deux côtés du pont arrière] V70 III,XC70 II 1.6 D-2.0 FlexiFuel-2.0-2.0 D-2.4 D / D4 AWD-2.4 D-2.5 T FlexiFuel-2.5 T-3.2-3.2 AWD-D5-D5 AWD-T6 AWD
oe: 30748927

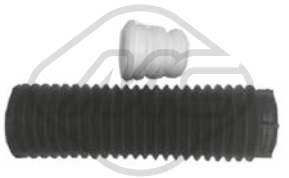

05287
jeu soufflet butée amortisseur [essieu avant] V70 III 1.6 D-2.0 D-2.4 D

oe: 30666842



06180
jeu soufflet butée amortisseur [essieu avant] V70 II,XC70 CROSS COUNTRY 2.0 T-2.3 T5-2.4 D5 XC AWD-2.4-2.4 D-2.4 D5-2.4 T-2.5 T-2.5 TDI

oe: 8672087 -- 9140068



06187
jeu soufflet butée amortisseur 2.4 D-2.4 D / D4 AWD-2.4 T5-2.4-2.4 D5-2.4 D5 AWD-2.5 T XC AWD-5 T AWD-R 2

oe: 30666850 -- 30666849



06916
support amortisseur [essieu avant] V70 II,XC70 CROSS COUNTRY 2.0 T-2.3 T5-2.4 D5 XC AWD-2.4 D5 AWD-2.4 T XC AWD-2.4-2.4 T5-2.4 D-2.4 D5-2.4 T-2.4 T AWD-2.5 T XC AWD-2.5 T-2.5 T AWD-
oe: 9173203 -- 8646713



07019 Ø 68 mm Ø 113 mm
roulement support amortisseur V70 III,XC70 II 1.6 D-1.6 T4F-1.6 / D2-2.0 GDI-2.0 T-2.0 FlexiFuel-2.0-2.0 D-2.4 D-2.4 D / D4 AWD-2.5 T FlexiFuel-2.5 T-3.2-3.2 AWD-D2-D3-D4-D4 AWD-
oe: 31277826 -- 31201027



07024 Ø 35,0 mm Ø 87,0 mm L: 146 mm
coupelle de suspension [des deux côtés de l'essieu avant] V70 II,XC70 CROSS COUNTRY 2.0 T-2.3 T5-2.4 D5 XC AWD-2.4 D5 AWD-2.4 T5-2.4-2.4 D-2.4 D5-2.4 T-2.4 T AWD-2.5 T XC AWD-2.5 T-2.5 T
oe: 9474845 -- 9474843

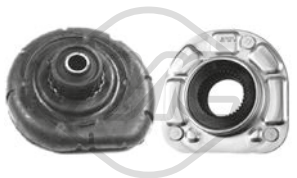

07025
kit support amortisseur [essieu avant] V70 II,XC70 CROSS COUNTRY 2.0 T-2.3 T5-2.4 D5 XC AWD-2.4 D5 AWD-2.4 T5-2.4-2.4 D-2.4 D5-2.4 T-2.4 T AWD-2.5 T XC AWD-2.5 T-2.5 T AWD-2.5 TDI-5 T
oe: 9173203 -- 8646713



07026 Ø 16,0 mm
support amortisseur [inférieur] V70 II,XC70 CROSS COUNTRY 2.0 T-2.3 T5-2.4 D5 XC AWD-2.4 D5 AWD-2.4 T XC AWD-2.4-2.4 T5-2.4 D-2.4 D5-2.4 T-2.4 T AWD-2.5 T XC AWD-2.5 T-2.5 T AWD-2.5
oe: 9173203 -- 8646713

© INDUSTRIAL METALCAUCHO, S.L.U.

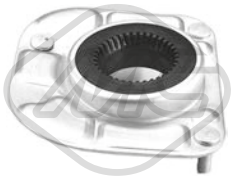

07135

support amortisseur [des deux côtés de l'essieu avant] V70 II,XC70 CROSS COUNTRY 2.0 T-2.3 T5-2.4 T XC AWD-2.4 D5 XC AWD-2.4 T5-2.4-2.4 D-2.4 D5-2.4 D5 AWD-2.4 T-2.4 T AWD-2.5 T XC AWD-2.5

oe: 3546189 -- 31200599

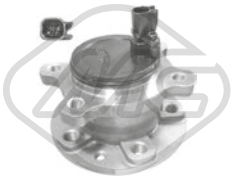

Ø 136 mm

90197 H: 89 mm

moyeu de roue [des deux côtés du pont arrière] V70 II,V70 III,XC70 II 1.6 D-1.6 T4F-1.6 / D2-2.0 D-2.0 GDI-2.0 T-2.0 FlexiFuel-2.0-2.4 D5-2.4 D-2.5 T FlexiFuel-2.5 T-3.2-D2-D3-D4-D5-T4-T5

oe: 31329971 -- 31329968



Ø 136 mm

Nombre de dents: 36

90200 H: 89 mm

moyeu de roue [essieu arrière] V70 III,XC70 II 2.4 D / D4 AWD-3.2 AWD-D5 AWD-T6 AWD

oe: 31360027 -- 31277809

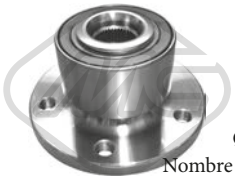

Ø 136.5 mm

Nombre de dents: 40

90201 H: 92 mm

moyeu de roue [essieu avant] V70 III,XC70 II 1.6 D-1.6 T4F-1.6 / D2-2.0 FlexiFuel-2.0 T-2.0-2.0 D-2.4 D-2.5 T FlexiFuel-2.5 T-3.2-3.2 AWD-D3-D5-D5 AWD-T4-T5-T6 AWD

oe: 31360096 -- 30736501



96179 L: 360 mm

flexible de frein [essieu avant] V70 II 2.0 T-2.3 T5-2.4-2.4 D-2.4 D5-2.4 T-2.4 T AWD-2.5 T AWD-2.5 TDI

oe: 1L0611701



Ø 22 - 70 mm

01177 kit **00177**

kit soufflet transmission [du côté boîte de vitesses des deux côtés de l'essieu avant] XC70 CROSS COUNTRY 2.4 D5 XC AWD

oe: 46307840



Ø 28,5 - 92.5 mm

11042 kit **10042**

kit soufflet transmission [côté roue des deux côtés de l'essieu avant] XC70 II 2.4 D-D3-D4-T5

oe: 31259869

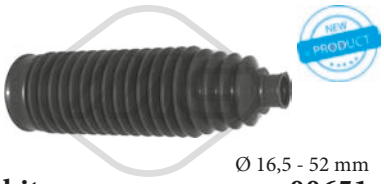

Ø 16,5 - 52 mm

01651 kit **00651**

kit soufflet crémaillère direction [des deux côtés de l'essieu avant] V70 III,XC70 II 1.6 D-1.6 T4F-1.6 / D2-2.0 T-2.0 D-2.0 FlexiFuel-2.4 D-2.4 D / D4 AWD-2.5 T-2.5 T FlexiFuel-3.2 AWD-D3-D4-D4 AWD-D5-D5

oe: 30776251

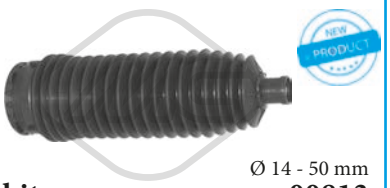

Ø 14 - 50 mm

01813 kit **00813**

kit soufflet crémaillère direction [des deux côtés de l'essieu avant] V70 II,XC70 CROSS COUNTRY,XC70 II 2.0 T-2.3 T5-2.4 D5 AWD-2.4 D / D4 AWD-2.4 D5 XC AWD-2.4 D-2.4 T AWD-2.4 T XC AWD-2.4-2.4

oe: 272418



Ø 17,5 - 52 mm

11002 kit **10002**

kit soufflet crémaillère direction [des deux côtés de l'essieu avant] V70 III,XC70 II 1.6 D-1.6 T4F-1.6 / D2-2.0 T-2.0 FlexiFuel-2.0 D-2.0-2.4 D / D4 AWD-2.4 D-2.5 T FlexiFuel-2.5 T-3.2-3.2 AWD-D2-D3-D4-D4

oe: 30776252



04176 Ø 195 mm - 6 gorges

poulie vilebrequin avec amortisseur de vibrations V70 II 2.5 TDI

oe: 9163918 -- 9180620



04738 Ø 157 mm - 6 gorges

poulie vilebrequin avec amortisseur de vibrations V70 III 2.0 D

oe: 0515.Q8 -- 0515.T6



05202 Ø 158 mm - 6 gorges

poulie vilebrequin avec amortisseur de vibrations V70 III 1.6 D-1.6 / D2

oe: 31330083



05942 Ø 152 mm - 6 gorges

poulie vilebrequin avec amortisseur de vibrations V70 III 2.0 D

oe: 30725177



06239 Ø 157 mm - 6 gorges

poulie vilebrequin avec amortisseur de vibrations V70 II,XC70 CROSS COUNTRY 2.4 D5 AWD-2.4 D-2.4 D5 XC AWD-2.4 D5

oe: 8642368 -- 30731865



06240 Ø 157 mm - 6 gorges

poulie vilebrequin avec amortisseur de vibrations V70 II 2.4 D-2.5 T

oe: 8692285 -- 31104839

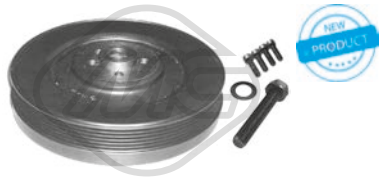

14176 Ø 195 mm - 6 gorges

kit poulie vilebrequin avec amortisseur de vibrations V70 II 2.5 TDI

oe: 9163918 -- 9180620

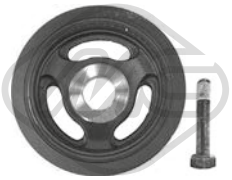

15202 Ø 158 mm - 6 gorges

kit poulie vilebrequin avec amortisseur de vibrations V70 III 1.6 D-1.6 / D2

oe: 31330083

© INDUSTRIAL METALCAUCHO, S.L.U.



04998 Ø 17 mm Ø 68 mm - 6 gorges
poulie alternateur V70 II,XC70 CROSS COUNTRY 2.4 D5 XC AWD-2.4 D5-2.4 D5 AWD-2.5 T XC AWD-2.5 T-2.5 T AWD-2.5 TDI

oe: 8658644 -- 9442904



05422 Ø 65 mm
galet tendeur alternateur V70 III 1.6 D

oe: 31251129 -- 30731765



05450 Ø 10 mm Ø 60 mm
galet tendeur V70 III 1.6 D

oe: 30637505



06009 Ø 17 mm Ø 54,3 mm - 6 gorges
poulie alternateur V70 III 1.6 D

oe: 31285818



06010 Ø 17 mm Ø 54 mm - 6 gorges
poulie alternateur V70 III 2.0 D

oe: 8666579 -- 30667067



57150 Ø 60,0 mm
galet tendeur V70 III 1.6 D

oe: 31375338 -- 31370439



57156 Ø 10,0 mm Ø 60,0 mm
galet tendeur V70 III 1.6 D

oe: 30711069



57159 Ø 10,0 mm Ø 61,0 mm
galet tendeur V70 III 1.6 / D2

oe: 31339887 -- 31330200



57473 Ø 65,00 mm
galet tendeur V70 III 2.0 D

oe: 31216514

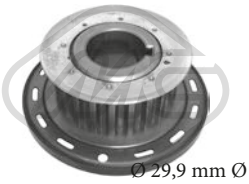

Ø 29,9 mm Ø 100,4 mm
05350 Nombre de dents: 22
pignon distributeur V70 III 1.6 D-1.6 / D2

oe: 30759041 -- 31251356



07118
κιτ χρονισμού καδένας V70 III 2.0 D

oe: 8653755S1 -- 8653755

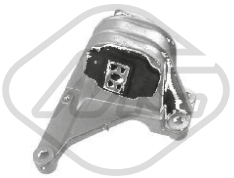

57407
support moteur V70 II,XC70 CROSS COUNTRY 2.0 T-2.3 T5-2.4 T AWD-2.4-2.4 T-2.4 T5-2.5 T XC AWD-2.5 T-2.5 T AWD-5 T AWD-R 2

oe: 8683286 -- 30680770



57442
support moteur [arrière] V70 II,XC70 CROSS COUNTRY 2.4 D5 XC AWD-2.4 D-2.4 D5-2.4 D5 AWD

oe: 9492802 -- 9209829

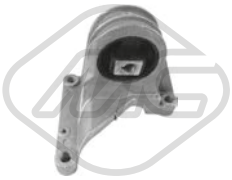

57619
support moteur V70 II,XC70 CROSS COUNTRY 2.0 T-2.3 T5-2.4 T AWD-2.4 T XC AWD-2.4-2.4 T-2.4 T5-2.5 T XC AWD-2.5 T-2.5 T AWD-5 T AWD-R 2

oe: 9180994 -- 8649597



57629
support moteur [supérieur] V70 II,XC70 CROSS COUNTRY 2.4 D5 XC AWD-2.4 D-2.4 D5-2.4 D5 AWD

oe: 30776354

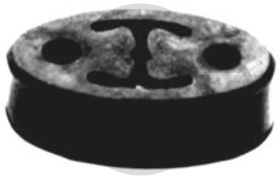

41008
support d'échappement V70 II,XC70 CROSS COUNTRY 2.4 D5 AWD-2.4 D-2.4 D5

oe: 9492157



41013
support d'échappement V70 II 2.4

oe: 9179238

© INDUSTRIAL METALCAUCHO, S.L.U.

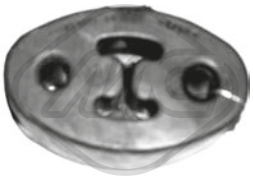

41014
support d'échappement V70 II,V70 III,XC70 CROSS COUNTRY 1.6 D-2.0 D-2.3 T5-2.4 D5 XC AWD-2.4 D5-2.4-2.4 D-2.4 T-2.5 T XC AWD-2.5 T-2.5 T AWD

oe: 9186408



41023
support d'échappement V70 II,V70 III 1.6 D-2.0 D-2.4 D5

oe: 30657360

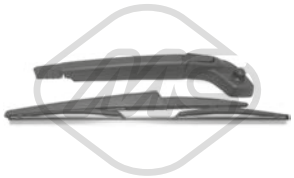

68104 L: 370 mm
bras + balai essuie-glace [arrière] V70 II 2.0 T-2.3 T5-2.4-2.4 D-2.4 D5-2.4 D5 AWD-2.4 T-2.4 T AWD-2.4 T5-2.5 T-2.5 T AWD-2.5 TDI-5 T AWD-R 2

oe: 9139570 -- 9483166

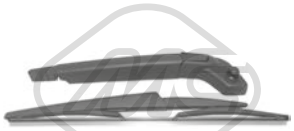

68105 L: 370 mm
bras + balai essuie-glace [arrière] XC70 CROSS COUNTRY 2.4 D5 AWD-2.4 D5 XC AWD-2.4 T XC AWD-2.5 T XC AWD

oe: 30753535 -- 30753534

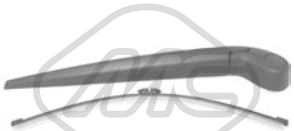

68106 L: 350 mm
bras + balai essuie-glace [arrière] V70 III,XC70 II 1.6 D-1.6 T4F-1.6 / D2-2.0 T-2.0 FlexiFuel-2.0 D-2.0-2.4 D / D4 AWD-2.4 D-2.5 T FlexiFuel-2.5 T-3.2-3.2 AWD-D2-D3-D4-D4 AWD-D5-D5 AWD-T4-T5-T6
oe:



68107 L: 350 mm
bras + balai essuie-glace [arrière] XC70 II 2.4 D-2.4 D / D4 AWD-3.2 AWD-D3-D4-D4 AWD-D5 AWD-T5-T6 AWD

oe: 30663894 -- 30663893

ABS



50283
capteur ABS V70 III,XC70 II 1.6 D-2.0 D-2.4 D / D4 AWD-2.4 D-3.2 AWD-D4 AWD-D5 AWD-T6 AWD

oe: 31423573 -- 30736895

85087 L: 320 mm
cable frein de stationnement [avant] V70 II,XC70 CROSS COUNTRY 2.0 T-2.3 T5-2.4 D5 XC AWD-2.4 D5 AWD-2.4 T XC AWD-2.4-2.4 T5-2.4 D-2.4 D5-2.4 T-2.4 T AWD-2.5 T XC AWD-2.5 T-2.5 T AWD-
oe: 9191484 -- 0226441

© INDUSTRIAL METALCAUCHO, S.L.U.

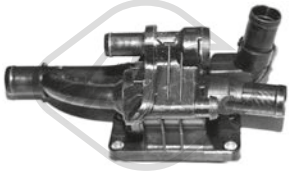

03776
bride liquide refroidissement 82 °C V60 1.6

oe: 31319493



03948
vase d'expansion 1.6-2.0 D4-2.0 D2-2.0 D3-2.4 D / D3 / D4 AWD-2.4 D-2.4 D5-2.4 Hybrid D6 AWD-2.4 D5 AWD-3.0 T AWD-3.2 AWD-D3-D3 / D4-D4-D4 AWD-D5-D5 AWD-T5-T6 AWD
oe: 31200320 -- 30792150



03949
vase d'expansion 2.0 Polestar AWD-2.0 T-2.0 T4-T3-T5-T5 AWD-T6-T6 AWD

oe: 31338195 -- 31200321



50291 Nombre de connexions: 2
capteur température liquide refroidissement V60 1.6

oe: 133800 -- 1204700



02051 Ø 10 mm Ø 21 mm
rondelle cuivre V60 1.6

oe: 6613552 -- 30735089



02929 Filetage: M10x1,25
bouchon carter d'huile V60 1.6

oe: 30735088

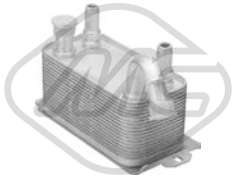

06371 L: 188 mm
radiateur d'huile XC60 T6 AWD

oe: 30792231 -- 30645800



39022
radiateur d'huile 3.0 T AWD-3.2 AWD-T6 AWD

oe: 5989070282 -- 31339939



98394
durit turbo V60 1.6

oe: 31382222



01003
support moteur [inférieur] V60 1.6-T3-T4-T4F

oe: 30680705

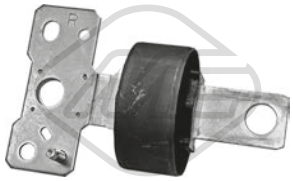

02706 Ø 90 mm
silentbloc triangle [essieu arrière droit] 2.0 T-2.4 D5 AWD-2.4 Hybrid D6 AWD-2.4 D-2.4 D / D3 / D4 AWD-3.2 AWD-D3-D3 / D4-D4-D4 AWD-D5-D5 AWD-T5-T6-T6 AWD
oe: 31406350 -- 31387281



06619 Ø 14 mm Ø 60 mm
silentbloc bras de suspension [avant des deux côtés de l'essieu avant] 1.6-2.0 T-2.4 D-2.4 D5-2.4 D / D3 / D4 AWD-2.4 D5 AWD-3.2 AWD-D3 / D4-D5-D5 AWD-T3-T4-T4F-T5-T6 AWD
oe: 31317661 -- 31317662



06620
silentbloc bras de suspension [essieu avant gauche] 1.6-2.0 T-2.4 D-2.4 D5-2.4 Hybrid D6 AWD-D3-D3 / D4-D4 AWD-D5-T3-T4-T4F-T5

oe: 31387572



06626 Ø 12,2 mm Ø 36 mm L: 35 mm
silentbloc bras de suspension [essieu arrière] 1.6-2.0 T-2.4 D-2.4 D5-2.4 D / D3 / D4 AWD-2.4 D5 AWD-2.4 Hybrid D6 AWD-3.0 T AWD-3.2 AWD-D3-D3 / D4-D4-D4 AWD-D5-D5 AWD-T3-T4-T4F-T5-
oe: 31262128

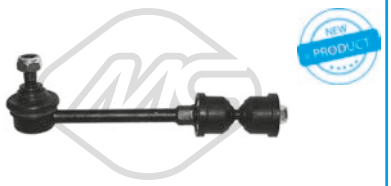

06923 L: 180 mm
biellette barre stabilisatrice [des deux côtés du pont arrière] 1.6-2.0 T-2.4 D-2.4 D5-2.4 D / D3 / D4 AWD-2.4 D5 AWD-3.2 AWD-D3-D3 / D4-D4-D4 AWD-D5-D5 AWD-T3-T4-T4F-T5-T6-T6 AWD
oe: 30760678 -- 30736875



07052 Ø 18 mm
palier barre stabilisatrice [des deux côtés du pont arrière] 1.6-2.0 T-2.4 D-2.4 D / D3 / D4 AWD-2.4 D5-2.4 D5 AWD-3.2 AWD-D3 / D4-D5-D5 AWD-T3-T4-T4F-T5-T6 AWD
oe: 30748927



07019 Ø 68 mm Ø 113 mm
roulement support amortisseur 1.6-2.0 T-2.0 D2-2.0 T4-2.0 D3-2.0 D4-2.4 D / D3 / D4 AWD-2.4 D-2.4 D5-2.4 D5 AWD-2.4 D5 Hybrid AWD-2.4 Hybrid D6 AWD-3.0 T AWD-3.2 AWD-D3-D3 / D4-D4-D4
oe: 31277826 -- 31201027

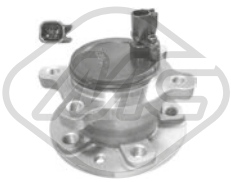

Ø 136 mm

90197 H: 89 mm
moyeu de roue [des deux côtés du pont arrière] 1.6-2.0 T-2.0 D2-2.0 T4-2.0 D3-2.0 D4-2.4 D5-2.4 D-2.4 Hybrid D6 AWD-D3-D3 / D4-D4-D5-T3-T4-T4F-T5-T6
oe: 31329971 -- 31329968

© INDUSTRIAL METALCAUCHO, S.L.U.



Ø 136 mm
Nombre de dents: 36

90200 H: 89 mm

moyeu de roue [essieu arrière] V60 D5 AWD-T6 AWD

oe: 31360027 -- 31277809

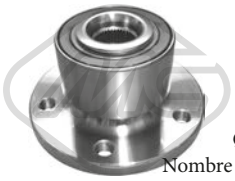

Ø 136.5 mm
Nombre de dents: 40

90201 H: 92 mm

moyeu de roue [essieu avant] 2.0 T-2.4 D / D3 / D4 AWD-2.4 D-3.2 AWD-D3-D3 / D4-D4-D4 AWD-D5-D5 AWD-T5-T6-T6 AWD

oe: 31360096 -- 30736501



Ø 28,5 - 92.5 mm

11042 kit **10042**

kit soufflet transmission [côté roue des deux côtés de l'essieu avant] XC60 3.2 AWD-D3-D4-T5-T6

oe: 31259869



Ø 35 - 77.5 mm

11190 kit **10190**

kit soufflet transmission [du côté boîte de vitesses essieu avant droit] V60 1.6-T3-T4-T4F

oe: 36001452 -- 36001451



Ø 37,5 - 91 mm

11191 kit **10191**

kit soufflet transmission [côté roue essieu avant droit] V60 T3-T4-T4F

oe: 30751819



Ø 16,5 - 52 mm

01651 kit **00651**

kit soufflet crémaillère direction [des deux côtés de l'essieu avant] 1.6-2.0 T-2.4 D5 AWD-2.4 D-2.4 Hybrid D6 AWD-2.4 D / D3 / D4 AWD-3.0 T AWD-3.2 AWD-D3-D3 / D4-D4-D4 AWD-D5-D5 AWD-T3-
oe: 30776251



Ø 17,5 - 52 mm

11002 kit **10002**

kit soufflet crémaillère direction [des deux côtés de l'essieu avant] 1.6-2.0 T-2.0 D2-2.0 T4-2.0 D3-2.0 D4-2.4 D / D3 / D4 AWD-2.4 D-2.4 D5-2.4 D5 AWD-2.4 D5 Hybrid AWD-2.4 Hybrid D6 AWD-3.0
oe: 30776252



05202 Ø 158 mm - 6 gorges

poulie vilebrequin avec amortisseur de vibrations V60 1.6

oe: 31330083

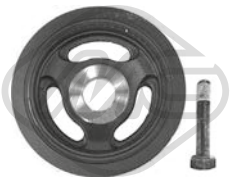

15202 Ø 158 mm - 6 gorges

kit poulie vilebrequin avec amortisseur de vibrations V60 1.6

oe: 31330083

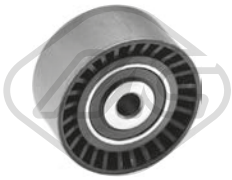

57159 Ø 10,0 mm Ø 61,0 mm

galet tendeur V60 1.6

oe: 31339887 -- 31330200

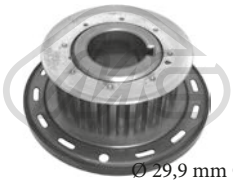

Ø 29,9 mm Ø 100,4 mm
Nombre de dents: 22

05350

pignon distributeur V60 1.6

oe: 30759041 -- 31251356



68100 L: 390 mm

bras + balai essuie-glace [arrière] XC60 3.2 AWD-T6-T6 AWD

oe: 31333450 -- 31333449

ABS



50283

capteur ABS 1.6-2.0 T-2.0 D3-2.0 Polestar AWD-2.0 D4-2.4 D / D3 / D4 AWD-2.4 D-2.4 Hybrid D6 AWD-2.4 D5-2.4 D5 Hybrid AWD-2.4 D5 AWD-3.2 AWD-D3-D3 / D4-D4-D4 AWD-D5-D5 AWD-D6
oe: 31423573 -- 30736895

© INDUSTRIAL METALCAUCHO, S.L.U.



03940
vase d'expansion 2.5 T AWD-D5 AWD

oe: 30741973 -- 8634226



03941
vase d'expansion 2.5 T AWD-3.2 AWD-D5 AWD-T6 AWD-V8 AWD

oe: 30741156 -- 30760100



35058
séparateur d'huile 2.5 T AWD

oe: 1271988

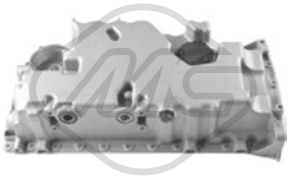

39523
carter d'huile 2.5 T AWD-D5 AWD

oe: 30777699

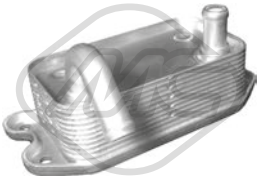

06368 L: 142 mm
radiateur d'huile 2.5 T AWD

oe: 9497225 -- 8677974

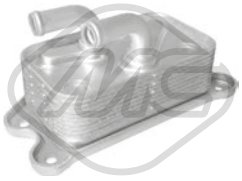

06369 L: 142 mm
radiateur d'huile T6 AWD

oe: 30622090

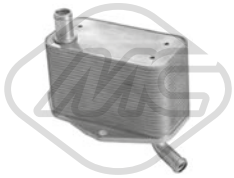

39022
radiateur d'huile 3.2 AWD

oe: 5989070282 -- 31339939

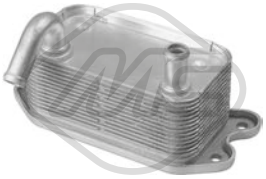

39046
radiateur d'huile D3 / D5-D5 AWD

oe: 31201912





07232
durit turbo 2.5 T AWD

oe: 31261370



01036
support moteur [avant] D3 / D5-D5 AWD

oe: 30680751 -- 8624754

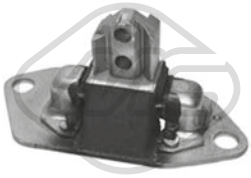

07183
support moteur [droite] 2.5 T AWD-D3 / D5-D5 AWD

oe: 30748811

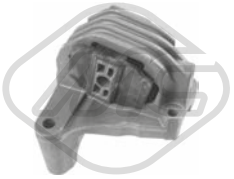

57628
support moteur [supérieur] D5 AWD

oe: 30741583



57630
support moteur [avant] 2.5 T AWD-3.2 AWD-T6 AWD

oe: 30778951



06946 L: 140 mm
biellette barre stabilisatrice [essieu arrière] 2.5 T AWD-3.2 AWD-D5 AWD-T6 AWD-V8 AWD

oe: 9169080 -- 8672446



06955 L: 335 mm
biellette barre stabilisatrice [essieu avant] 2.5 T AWD-3.2 AWD-D5 AWD-T6 AWD-V8 AWD

oe:

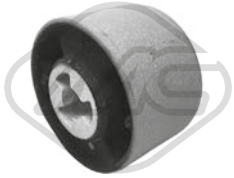

57115
silentbloc bras de suspension [essieu arrière] 2.5 T AWD-3.2 AWD-D3 / D5-D5 AWD

oe: 9480857 -- 8647325



06916
support amortisseur [essieu avant] 2.5 T AWD-3.2 AWD-D5 AWD-T6 AWD-V8 AWD

oe: 9173203 -- 8646713



07024 Ø 35,0 mm Ø 87,0 mm L: 146 mm
coupelle de suspension [des deux côtés de l'essieu avant] 2.5 T AWD-3.2 AWD-D5 AWD-T6 AWD-V8 AWD

oe: 9474845 -- 9474843

© INDUSTRIAL METALCAUCHO, S.L.U.

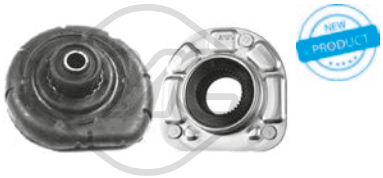

07025
kit support amortisseur [essieu avant] 2.5 T AWD-D5 AWD-T6 AWD-V8 AWD

oe: 9173203 -- 8646713



07026 Ø 16,0 mm
support amortisseur [inférieur] 2.5 T AWD-3.2 AWD-D5 AWD-T6 AWD-V8 AWD

oe: 9173203 -- 8646713



42038
butée amortisseur 2.5 T AWD-3.2 AWD-D3 / D5-D5 AWD

oe: 8672488



Ø 136 mm
90202 H: 88.5 mm
moyeu de roue [des deux côtés du pont arrière] 2.5 T AWD-3.2 AWD-D3 / D5-D5 AWD-T6 AWD-V8 AWD

oe: 31340120 -- 30748989



Ø 136 mm
Nombre de dents: 36
90266 H: 82.8 mm
moyeu de roue [des deux côtés de l'essieu avant] 2.5 T AWD-3.2 AWD-D3 / D5-D5 AWD

oe: 30639875



Ø 28,5 - 92.5 mm
11042 kit **10042**
kit soufflet transmission [côté roue des deux côtés de l'essieu avant] 3.2 AWD-D3 / D5-D5 AWD

oe: 31259869



Ø 48 - 104 mm
11546 kit **10546**
kit soufflet transmission [du côté boîte de vitesses des deux côtés de l'essieu avant] T6 AWD

oe: 8653876 -- 8603802



06239 Ø 157 mm - 6 gorges
poulie vilebrequin avec amortisseur de vibrations D5 AWD

oe: 8642368 -- 30731865



06240 Ø 157 mm - 6 gorges
poulie vilebrequin avec amortisseur de vibrations 2.5 T AWD

oe: 8692285 -- 31104839

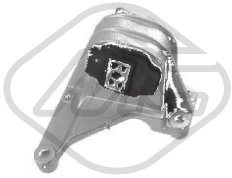

57407
support moteur 2.5 T AWD

oe: 8683286 -- 30680770



57442
support moteur [arrière] D5 AWD

oe: 9492802 -- 9209829

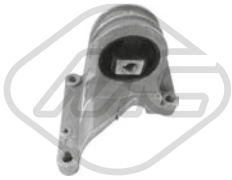

57619
support moteur 2.5 T AWD

oe: 9180994 -- 8649597



57629
support moteur [supérieur] D5 AWD

oe: 30776354



05298
support echappement D5 AWD

oe: 30657360

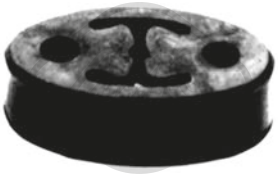

41008
support d'échappement D5 AWD

oe: 9492157

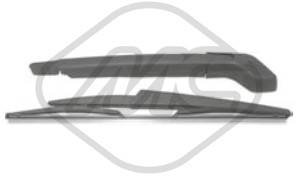

68097 L: 370 mm
bras + balai essuie-glace [arrière] 3.2 AWD-V8 AWD

oe: 31333470



68099 L: 350 mm
bras + balai essuie-glace [arrière] 2.5 T AWD-3.2 AWD-D3 / D5-D5 AWD-T6 AWD-V8 AWD

oe: 30649040 -- 8659502



50284
capteur ABS 2.5 T AWD-3.2 AWD-D3 / D5-D5 AWD

oe: 30773745

© INDUSTRIAL METALCAUCHO, S.L.U.



50285
capteur ABS Principe de Hall [essieu avant gauche] 2.5 T AWD-3.2 AWD-D3 / D5-D5 AWD-T6 AWD-V8 AWD

oe: 30773737 -- 30682479



50286
capteur ABS Principe de Hall [essieu avant droit] 2.5 T AWD-3.2 AWD-D3 / D5-D5 AWD-T6 AWD

oe: 30682478 -- 30773739



50287
capteur ABS 2.5 T AWD-3.2 AWD-D3 / D5

oe: 8634247

85088 L: 1985/1828 mm
cable frein de stationnement [avant] 2.5 T AWD-3.2 AWD-D3 / D5-D5 AWD-T6 AWD-V8 AWD

oe: 30793827 -- 30714012

© INDUSTRIAL METALCAUCHO, S.L.U.

COLLIER SOUFFLET UNIVERSEL EN NYLON



00035	W: 4,8 mm L: 190 mm
00035N	W: 4,8 mm L: 190 mm
00036	W: 2,5 mm L: 200 mm
00036N	W: 2.5 mm L: 200 mm
00037	W: 4,8 mm L: 280 mm
00037N	W: 4,8 mm L: 280 mm
00038	W: 4,8 mm L: 370 mm
00038N	W: 4,8 mm L: 360 mm
00096	W: 7.6 mm L: 450 mm
00096N	W: 7,6 mm L: 450 mm

en sachet de 100 unités. N = couleur noire

COLLIER SOUFFLET TRANSMISSION



00060	W: 7 mm Ø 21 mm Ø< 45 mm
00067	W: 7 mm Ø 45 mm Ø< 68 mm
00070	W: 7 mm Ø 64 mm Ø< 122 mm

longueur variable avec boucle de pression, en ACIER INOXYDABLE (flexible) sachet de 25 unités

© INDUSTRIAL METALCAUCHO, S.L.U.

FEUILLARD POUR SOUFFLET TRANSMISSION



00012	clips inox
00014	лента нержавеющая, рулон по 50 m

feuillard en acier inoxydable - type Citroën (5 mm de large)

COLLIERS PANDUIT



02236	kit panduit	
02237	bride de serrage métal	W: 4.6 mm L: 201 mm
02238	bride de serrage métal	W: 4.6 mm L: 360 mm
02239	bride de serrage métal	W: 4.6 mm L: 520 mm
02240	bride de serrage métal	W: 7.9 mm L: 201 mm
02241	bride de serrage métal	W: 7.9 mm L: 362 mm
02242	bride de serrage métal	W: 7.9 mm L: 521 mm

© INDUSTRIAL METALCAUCHO, S.L.U.

COLLIERS



00017	W: 9 mm	Ø 12 - 8 mm
00018	W: 9 mm	Ø 16 - 8 mm
00019	W: 9 mm	Ø 12 - 20 mm
00020	W: 9 mm	Ø 16 - 27 mm
00021	W: 9 mm	Ø 20 - 32 mm
00025	W: 9 mm	Ø 25 - 40 mm
00026	W: 9 mm	Ø 32 - 50 mm
00027	W: 9 mm	Ø 40 - 60 mm
00028	W: 9 mm	Ø 50 - 70 mm
00029	W: 9 mm	Ø 60 - 80 mm

fabriqués en ACIER INOXYDABLE (TYPE NORMA); feuillard et cage : acier inoxydable; vis : acier zingué; tête hexagonale rainurée.

© INDUSTRIAL METALCAUCHO, S.L.U.

COLERETTES DE COLLECTEUR



00390	Ø 58 mm
00643	Ø 58 mm
00748	Ø 66 mm
00749	Ø 69 mm
04275	Ø 72 mm
04277	Ø 53 mm
04278	Ø 48 mm

NORMALES



00372	Ø 38 mm	Filetage: M8
00392	Ø 32 mm	Filetage: M8
00397	Ø 40 mm	Filetage: M8
00398	Ø 43 mm	Filetage: M8
00399	Ø 45 mm	Filetage: M8
00400	Ø 48 mm	Filetage: M8
00401	Ø 51 mm	Filetage: M8

tige de 8 mm

TYPE FORD



00591	Ø 40 mm
00592	Ø 43 mm
00593	Ø 45 mm
00594	Ø 48 mm
00595	Ø 50.5 mm
00596	Ø 54 mm
00597	Ø 57 mm
00598	Ø 61 mm
00608	Ø 64 mm
00610	Ø 67 mm
00612	Ø 69 mm
00625	Ø 76 mm
00627	Ø 85 mm
00630	Ø 98 mm
00631	Ø 110 mm

Tige de 10 mm avec écrou autobloquant cuivré et rondelle plate

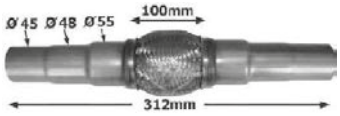

02045 Ø 45 - 48 - 55 mm L: 312 mm trenza [mm]: 100

triple couche : tressé - annelé - tressé

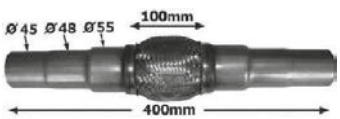

02046 Ø 45 - 48 - 55 mm L: 400 mm trenza [mm]: 100

triple couche : tressé - annelé - tressé

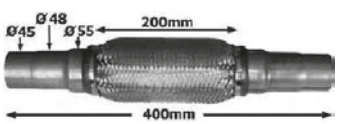

02047 Ø 45 - 48 - 55 mm L: 400 mm trenza [mm]: 200

triple couche : tressé - annelé - tressé

© INDUSTRIAL METALCAUCHO, S.L.U.

RONDELLES METAL AVEC INTERIEUR CAOUTCHOUC



02024	Ø 14 mm	Ø 22 mm
02025	Ø 16 mm	Ø 24 mm
02026	Ø 18 mm	Ø 26 mm

RONDELLES METALLOPLASTIQUES



01999	Ø 12 mm	Ø 17 mm
02000	Ø 14 mm	Ø 20 mm
02001	Ø 16 mm	Ø 22 mm
02002	Ø 18 mm	Ø 24 mm
02004	Ø 20 mm	Ø 26 mm
02005	Ø 22 mm	Ø 28 mm
02006	Ø 26 mm	Ø 32 mm

en cuivre rempli (klingerit), section torique, sachet de 100 unités

RONDELLES PLATES ALUMINIUM



02039	Ø 10 mm	Ø 16 mm
02040	Ø 12 mm	Ø 17 mm
02041	Ø 14 mm	Ø 20 mm
02042	Ø 16 mm	Ø 22 mm

Epaisseur 1,5 mm (sachet de 100 pièces)

RONDELLES PLATES CUIVRE



02029	Ø 10 mm	Ø 16 mm
02030	Ø 12 mm	Ø 17 mm
02031	Ø 14 mm	Ø 20 mm
02032	Ø 16 mm	Ø 22 mm
02033	Ø 18 mm	Ø 24 mm
02034	Ø 20 mm	Ø 26 mm
02035	Ø 22 mm	Ø 28 mm
02036	Ø 24 mm	Ø 30 mm
02037	Ø 26 mm	Ø 32 mm

Epaisseur 1,5 mm (sachet de 100 pièces)

SPECIAL FORD:



02020	Ø 14 mm	Ø 22 mm
02021	Ø 12,8 mm	Ø 22,5 mm

NYLON

SPECIAL NISSAN - VEHICULES JAPONAIS



02052	Ø 12 mm	Ø 17 mm
02053	Ø 14 mm	Ø 22 mm

SPECIL PEUGEOT-CITROEN



02050	Ø 14 mm	Ø 22 mm
02051	Ø 10 mm	Ø 21 mm

METALLOPLASTIQUE

© INDUSTRIAL METALCAUCHO, S.L.U.

BIELLETTES DE BOITE DE VITESSE



02322 L: 740 mm Ø 13 mm



02323 L: 700 mm Ø 13 mm



02377 L: 330 mm Ø 13 mm



04081 L: 138 mm Ø 10 mm



04200 L: 321 mm Ø 10 - 13 mm



02347 longueur min. [mm]: 125 Longueur max. [mm]: 135 Ø 10 mm

avec ces références, il est possible de couvrir TOUTE la gamme de biellettes, en réglant le pas de vis à la longueur souhaitée



02348 longueur min. [mm]: 280 Longueur max. [mm]: 300 Ø 13 mm

avec ces références, il est possible de couvrir TOUTE la gamme de biellettes, en réglant le pas de vis à la longueur souhaitée



02375 longueur min. [mm]: 195 Longueur max. [mm]: 175 Ø 10 mm

avec ces références, il est possible de couvrir TOUTE la gamme de biellettes, en réglant le pas de vis à la longueur souhaitée



02376 longueur min. [mm]: 175 Longueur max. [mm]: 190 Ø 10 mm

avec ces références, il est possible de couvrir TOUTE la gamme de biellettes, en réglant le pas de vis à la longueur souhaitée



02407 Ø 10 mm

avec ces références, il est possible de couvrir TOUTE la gamme de biellettes, en réglant le pas de vis à la longueur souhaitée



02414

avec ces références, il est possible de couvrir TOUTE la gamme de biellettes, en réglant le pas de vis à la longueur souhaitée

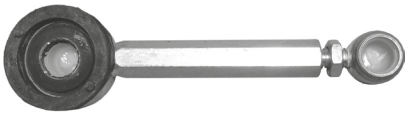

02865 longueur min. [mm]: 90 Longueur max. [mm]: 140 Ø 10 mm

avec ces références, il est possible de couvrir TOUTE la gamme de biellettes, en réglant le pas de vis à la longueur souhaitée

© INDUSTRIAL METALCAUCHO, S.L.U.

BIELLETTES DE BOITE DE VITESSE



02866 longueur min. [mm]: 240 Longueur max. [mm]: 300 Ø 13 mm

avec ces références, il est possible de couvrir TOUTE la gamme de biellettes, en réglant le pas de vis à la longueur souhaitée



04159 Ø 13 mm

avec ces références, il est possible de couvrir TOUTE la gamme de biellettes, en réglant le pas de vis à la longueur souhaitée



04420 longueur min. [mm]: 230 Longueur max. [mm]: 280 Ø 10 - 13 mm

avec ces références, il est possible de couvrir TOUTE la gamme de biellettes, en réglant le pas de vis à la longueur souhaitée

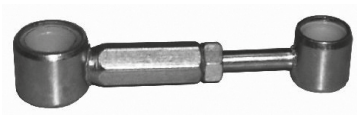

04602 longueur min. [mm]: 70 Longueur max. [mm]: 90

avec ces références, il est possible de couvrir TOUTE la gamme de biellettes, en réglant le pas de vis à la longueur souhaitée



05494 Ø 10 mm

avec ces références, il est possible de couvrir TOUTE la gamme de biellettes, en réglant le pas de vis à la longueur souhaitée



06149 longueur min. [mm]: 150 Longueur max. [mm]: 165

avec ces références, il est possible de couvrir TOUTE la gamme de biellettes, en réglant le pas de vis à la longueur souhaitée



06150 longueur min. [mm]: 95 Longueur max. [mm]: 108 Ø 10 mm

avec ces références, il est possible de couvrir TOUTE la gamme de biellettes, en réglant le pas de vis à la longueur souhaitée



57868

avec ces références, il est possible de couvrir TOUTE la gamme de biellettes, en réglant le pas de vis à la longueur souhaitée

POMPES D'AMORÇAGE



02007 Ø 8 mm
pompe d'amorçage 8/8 métal

oe:



02008 Ø 10 mm
pompe d'amorçage 10/10 métal

oe:



02009 Ø 8 mm
pompe d'amorçage 8/8 métal

oe:



02010 Ø 8 mm
pompe d'amorçage 8/8 métal

oe:



02011 Ø 8 mm
pompe d'amorçage + anti-retour

oe:

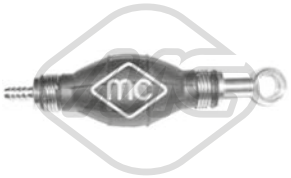

02012 Ø 8 mm
pompe d'amorçage 8/8 métal

oe:

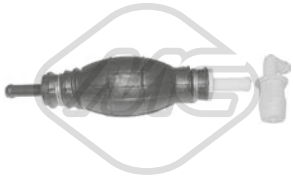

04036 Ø 8 mm
pompe d'amorçage + anti-retour 1.8 D-1.9 D-1.9 DT-1.9 TD

oe: 157973



04418
filtre à carburant

oe:

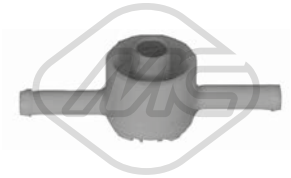

04419
filtre à carburant

oe:



92120
pompe d'amorçage 1.9 DTI-2.5 D-2.8 DTI

oe: 6001545517 -- 6001545517

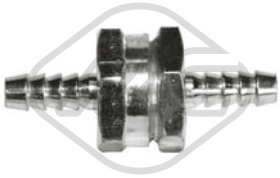

02013 Ø 8 mm
anti-retour UNIVERSAL

oe:

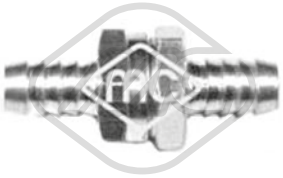

02014 Ø 8 mm
anti-retour UNIVERSAL

oe:

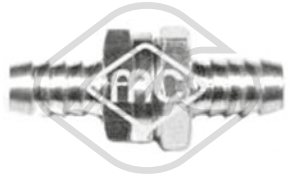

02015 Ø 8 mm
anti-retour UNIVERSAL

oe:

© INDUSTRIAL METALCAUCHO, S.L.U.



Voltage [V] 12
Nombre de connexions: 2

02075 Genre de pompe Mono pompe
pompe à eau phares pour le système de lavage des phares ALFA ROMEO,AUDI,BMW,FORD,PORSCHE,SEAT,SKODA,VW

oe: 1J0955681 -- 3B7955681



Voltage [V] 12
Nombre de connexions: 2

02055 Genre de pompe Mono pompe
pompe lave-glaces pour système de nettoyage des vitres ALFA ROMEO,AUDI,BMW,CITROËN,FIAT,LANCIA,MERCEDES-BENZ,OPEL,PEUGEOT,-VW

oe: 861998151B -- 437955651



Voltage [V] 12
Nombre de connexions: 2

02056 Genre de pompe Mono pompe
pompe lave-glaces pour système de nettoyage des vitres CITROËN,PEUGEOT

oe: 6434.46 -- 6434.66



Voltage [V] 12
Nombre de connexions: 2

02057 Genre de pompe Mono pompe
pompe lave-glaces pour système de nettoyage des vitres FORD

oe: 4420037 -- 1698640



Voltage [V] 12
Nombre de connexions: 2

02058 Genre de pompe Pompe duale
pompe lave-glaces pour système de nettoyage des vitres ALFA ROMEO,FIAT,LANCIA,OPEL,SEAT,VW

oe: 46760973 -- 46760973



Voltage [V] 12
Nombre de connexions: 2

02059 Genre de pompe Pompe duale
pompe lave-glaces pour système de nettoyage des vitres AUDI,BMW,MERCEDES-BENZ,MINI,MITSUBISHI,SEAT,SKODA,SMART,VW

oe: 1T0955651A -- 1K6955651

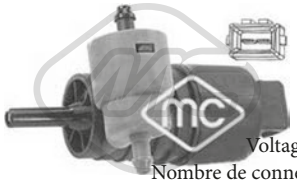

Voltage [V] 12
Nombre de connexions: 2

02061 Genre de pompe Pompe duale
pompe lave-glaces pour système de nettoyage des vitres FORD,OPEL,SAAB,SEAT,VW

oe: 333955651 -- 1H6955651



Voltage [V] 12
Nombre de connexions: 2

02062 Genre de pompe Mono pompe
pompe lave-glaces pour système de nettoyage des vitres AUDI,PORSCHE,SEAT,SKODA,VW

oe: 1T0955651 -- 1K5955651



Voltage [V] 12
Nombre de connexions: 2

02063 Genre de pompe Pompe duale
pompe lave-glaces pour système de nettoyage des vitres CITROËN,DACIA,FIAT,LANCIA,NISSAN,OPEL,PEUGEOT,RENAULT

oe: 7700430078 -- 8200194414



Voltage [V] 12
Nombre de connexions: 2

02064 Genre de pompe Pompe duale
pompe lave-glaces pour système de nettoyage des vitres CITROËN,FIAT,LANCIA,PEUGEOT

oe: 6434.60



Voltage [V] 12
Nombre de connexions: 2

02065 Genre de pompe Pompe duale
pompe lave-glaces pour système de nettoyage des vitres NISSAN,RENAULT

oe: 28920BU000



Voltage [V] 12
Nombre de connexions: 2

02066 Genre de pompe Pompe duale
pompe lave-glaces pour système de nettoyage des vitres RENAULT

oe: 7700821782 -- 7701048307



Voltage [V] 12
Nombre de connexions: 2

02067 Genre de pompe Pompe duale
pompe lave-glaces pour système de nettoyage des vitres FORD,MAZDA

oe: 7003178 -- 6175672



Voltage [V] 12
Nombre de connexions: 2

02068 Genre de pompe Mono pompe
pompe lave-glaces pour système de nettoyage des vitres CITROËN,FIAT,PEUGEOT

oe: 6434.58



Voltage [V] 12
Nombre de connexions: 2

02069 Genre de pompe Mono pompe
pompe lave-glaces pour système de nettoyage des vitres RENAULT

oe: 7704002215



Voltage [V] 12
Nombre de connexions: 2

02070 Genre de pompe Mono pompe
pompe lave-glaces pour système de nettoyage des vitres RENAULT

oe: 7700802336



Voltage [V] 12
Nombre de connexions: 2

02071 Genre de pompe Mono pompe
pompe lave-glaces pour système de nettoyage des vitres CITROËN,FIAT,PEUGEOT,SEAT

oe: 6434.67 -- 6434.67



Voltage [V] 12
Nombre de connexions: 2

02072 Genre de pompe Mono pompe
pompe lave-glaces pour système de nettoyage des vitres CITROËN,DACIA,FIAT,NISSAN,OPEL,PEUGEOT,RENAULT,TOYOTA

oe: 853300H020

© INDUSTRIAL METALCAUCHO, S.L.U.



Voltage [V] 12
Nombre de connexions: 2

02073 Genre de pompe Mono pompe
pompe lave-glaces pour système de nettoyage des vitres ALFA ROMEO,CITROËN,FIAT,OPEL,PEUGEOT,SAAB,SEAT,VW

oe: 1H5955651

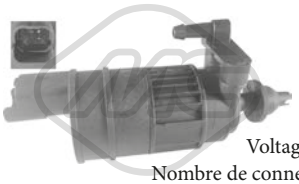

Voltage [V] 12
Nombre de connexions: 2

02074 Genre de pompe Mono pompe
pompe lave-glaces pour système de nettoyage des vitres NISSAN,RENAULT

oe: 28920BU000



Voltage [V] 12
Nombre de connexions: 2

02076 Genre de pompe Pompe duale
pompe lave-glaces pour système de nettoyage des vitres FORD,VOLVO

oe: 31349228 -- 30699952

© INDUSTRIAL METALCAUCHO, S.L.U.

BOUCHONS/VASE D'EXPANSION et BOUCHONS DE RADIATEUR

Vase	Bouchon	Pression [bar]	Vase	Bouchon	Pression [bar]
02220	03507	1.20	03516	03507	1.20
02221	03507	1.20	03520	03574	1.20
02222	03563	1.40	03526		
02223	03563	1.40	03530	03848	1.40
02224			03531	03848	1.40
02225	03580	2.00	03532	03848	1.40
02226	03920	1.20	03534	03525	1.40
02227			03545	03548	1.40
02228	03795	1.40	03558		
03271	03795	1.40	03564	03514	1.20
03272	03795	1.40	03565	03561	1.20
03273			03567	03563	1.40
03282	03563	1.40	03570	03563	1.40
03283	03740	1.00	03576	03561	1.20
03284	03563	1.40	03579	03561	1.20
03285	03848	1.40	03595		
03287	03563	1.40	03610	03676	1.50
03296	03660	1.40	03613	03244	1.40
03297	03660	1.40	03622	03244	1.40
03299	57500	2.00	03623	03573	1.40
03300	03913	1.40	03629	03507	1.20
03301	03913	1.40	03630	03507	1.20
03302	03913	1.40	03632	03507	1.20
03303	57500	2.00	03633	03507	1.20
03304			03634	03506	1.40
03305			03635	03573	1.40
03306	03507	1.20	03638	03560	1.40
03307			03643	03548	1.40
03308	03730	1.50	03647	03514	1.20
03309			03649	03650	1.40
03311	03801	1.50	03652	03563	1.40
03313	03848	1.40	03653	03548	1.40
03314			03654	03548	1.40
03315			03656	03560	1.40
03317	03795	1.40	03657	03560	1.40
03318			03658	03560	1.40
03320	35711	1.30	03664	03563	1.40
03322	03580	2.00	03668	03561	1.20
03323	03795	1.40	03671	03514	1.20
03500	03514	1.20	03673	03507	1.20
03501	03519	0.70	03675	03677	1.50
03502	03507	1.20	03678	03563	1.40
03504	03506	1.40	03695	03561	1.20
03509	03561	1.20	03702	03701	1.20
03510	03607	0.70	03703	03561	1.20
03511	03507	1.20	03729	03730	1.50
03512	03561	1.20	03732	03507	1.20
03515	03507	1.20	03736	03795	1.40

© INDUSTRIAL METALCAUCHO, S.L.U.

BOUCHONS/VASE D'EXPANSION et BOUCHONS DE RADIATEUR

Vase	Bouchon	Pression [bar]	Vase	Bouchon	Pression [bar]
03741	03547	1.00	03949	03801	1.50
03742	03547	1.00	03950	03660	1.40
03743	03740	1.00	03952	03767	1.10
03744	03561	1.20	03954		
03746	03563	1.40	03967	03730	1.50
03758	03740	1.00	03968	03730	1.50
03759			03969	03730	1.50
03760	03848	1.40	03970	03730	1.50
03764	03765	1.30	03971	03730	1.50
03768	03563	1.40	03972	03730	1.50
03780	03560	1.40	03973	03730	1.50
03782	03560	1.40	03974	03560	1.40
03788	03560	1.40	03975	03660	1.40
03794	03881	1.40	03976	03244	1.40
03802	03801	1.50	03977	03660	1.40
03803	03801	1.50	03978	03660	1.40
03804	03561	1.20	03979	03660	1.40
03809	03561	1.20	03980		
03812	03561	1.20	03981	03244	1.40
03816			03982	03580	2.00
03817	03677	1.50	03983	03580	2.00
03820	03563	1.40	03984	03580	2.00
03827	03677	1.50	03985	57500	2.00
03847	03795	1.40	03986	03913	1.40
03850	03848	1.40	03987	03549	1.20
03851	03795	1.40	03988	03573	1.40
03854	03848	1.40	03989		
03855	03795	1.40	03990	03521	1.40
03856	03740	1.00	03992		
03857	03848	1.40	30120	03881	1.40
03858	03795	1.40	30122	57493	1.40
03874	03795	1.40	30125	03795	1.40
03911	03580	2.00	30126	03513	1.20
03921	03920	1.20	30129	57493	1.40
03922	03920	1.20	30156	03563	1.40
03923	03920	1.20	30161	03563	1.40
03926	03563	1.40	30168	03563	1.40
03928	03660	1.40	30177	03801	1.50
03929	03660	1.40	30178		
03930	03580	2.00	30241	03913	1.40
03938	03549	1.20	30244	03580	2.00
03939	03549	1.20	30245	03580	2.00
03940			30246	03580	2.00
03941			30247	03580	2.00
03943	03549	1.20	30248	03660	1.40
03945	03660	1.40	30249	03801	1.50
03947	03580	2.00	30311	03563	1.40
03948	03801	1.50	30313	03795	1.40

© INDUSTRIAL METALCAUCHO, S.L.U.

Vase	Bouchon	Pression [bar]
30314	03563	1.40



03795 Pression [bar]: 1,4
bouchon vase d'expansion ALFA ROMEO,CITROËN,FIAT,FORD,LANCIA,PEUGEOT

oe: 1306F8



03572 Pression [bar]: 1
bouchon vase d'expansion ALFA ROMEO,CITROËN,FIAT,LANCIA,PEUGEOT

oe: 1306.E1 -- 1306.E7



03740 Pression [bar]: 1
bouchon vase d'expansion ALFA ROMEO,FIAT,LANCIA

oe: 46402982



03848 Pression [bar]: 1.4
bouchon vase d'expansion ALFA ROMEO,FIAT,LANCIA

oe: 60654688 -- 60665757



03730 Pression [bar]: 1.5
bouchon vase d'expansion AUDI

oe: 8E0121321



03573 Pression [bar]: 1.4
bouchon vase d'expansion AUDI,PORSCHE,SEAT,SKODA,VW

oe: 1J0121321 -- 1J0121321B



03677 Pression [bar]: 1.5
bouchon vase d'expansion AUDI,PORSCHE,SEAT,SKODA,VW

oe: 3B0121321



03574 Pression [bar]: 1.2
bouchon vase d'expansion AUDI,VW

oe: 171121321F -- 171121321D



03244 Pression [bar]: 1.4
bouchon vase d'expansion BENZ-MERCEDES

oe: 1245000406 -- 1245000106



03521 Pression [bar]: 1.4
bouchon vase d'expansion BENZ-MERCEDES

oe: 9065010015 -- 6395010015



03660 Pression [bar]: 1,4
bouchon vase d'expansion BENZ-MERCEDES

oe: A0005018215 -- 0005018215



03707 Pression [bar]: 1.4
bouchon vase d'expansion BMW

oe: 17111742232



03913 Pression [bar]: 1,4
bouchon vase d'expansion BMW

oe: 17117639020 -- 17117521071



57500 Pression [bar]: 2.0
bouchon vase d'expansion [essieu avant] BMW

oe: 17137516004 -- 17117639021



03881 Pression [bar]: 1,4
bouchon vase d'expansion BMW,CITROËN,FIAT,LANCIA,MINI,PEUGEOT

oe: 1306J5

© INDUSTRIAL METALCAUCHO, S.L.U.

BOUCHONS/VASE D'EXPANSION et BOUCHONS DE RADIATEUR



03580 Pression [bar]: 2
bouchon vase d'expansion BMW,LAND ROVER

oe: PCD100200L



03549 Pression [bar]: 1.2
bouchon vase d'expansion CHEVROLET,DAEWOO

oe: 96420303 -- 96293957



03513 Pression [bar]: 1.2
bouchon vase d'expansion CHRYSLER,DODGE,-JEEP,LANCIA

oe: 04596198 -- 4596198



03547 Pression [bar]: 1
bouchon vase d'expansion CITROËN,FIAT,LANCIA,PEUGEOT

oe: 1306.E0 -- 1306.C6



03560 Pression [bar]: 1,4
bouchon vase d'expansion CITROËN,FIAT,LANCIA,PEUGEOT,TOYOTA

oe: 1306.E4 -- 1306.C9



03548 Pression [bar]: 1.40
bouchon vase d'expansion CITROËN,PEUGEOT

oe: 1306.C7 -- 1306.84



03563 Pression [bar]: 1.40
bouchon vase d'expansion BENZ,NISSAN,OPEL,RENAULT-DACIA,MERCEDES

oe: 8200048024 -- 7700805131



30127
bouchon vase d'expansion FIAT

oe: K55056382AA



03920 Pression [bar]: 1.20
bouchon vase d'expansion FIAT,OPEL,SAAB

oe: 9202799



03561 Pression [bar]: 1,2
bouchon vase d'expansion FORD

oe: 7267962



03701 Pression [bar]: 1.2
bouchon vase d'expansion FORD,MAZDA

oe: 1100189 -- 1019332



03801 Pression [bar]: 1,5
bouchon vase d'expansion FORD,LAND ROVER,-MAZDA,VOLVO

oe: 30680002



03650 Pression [bar]: 1.4
bouchon vase d'expansion FORD,SEAT,VW

oe: 7M0121321 -- 7M0121321C



03765 Pression [bar]: 1.3
bouchon vase d'expansion MINI

oe: 17137791943



57493 Pression [bar]: 1.4
bouchon vase d'expansion NISSAN

oe: 214308998E



03507 Pression [bar]: 1.20
bouchon vase d'expansion DAEWOO,OPEL,SAAB

oe: 4395513 -- 4356700



30128
bouchon vase d'expansion PEUGEOT

oe: 1306.J2



03519 Pression [bar]: 0,7
bouchon vase d'expansion PEUGEOT,RENAULT

oe: 7700759789

© INDUSTRIAL METALCAUCHO, S.L.U.



03524 Pression [bar]: 1.00
bouchon vase d'expansion PEUGEOT,RENAULT

oe: 7700759789



03514 Pression [bar]: 1.20
bouchon vase d'expansion RENAULT

oe: 7700805031



03525 Pression [bar]: 1,4
bouchon vase d'expansion ALPINE,RENAULT

oe: 7700805032



35713 Pression [bar]: 1,4
bouchon vase d'expansion RENAULT

oe: 214308996B -- 214308996A



03506 Pression [bar]: 1.4
bouchon vase d'expansion SEAT,VW

oe: 1H0121321B -- 1H0121321C



03676 Pression [bar]: 1.5
bouchon vase d'expansion SEAT,VW

oe: 1H0121321D



03690 Pression [bar]: 1.2
bouchon vase d'expansion SKODA,VW

oe: 6U0121321A -- 6U0121321A

© INDUSTRIAL METALCAUCHO, S.L.U.



02440 Ø 8-8-8 mm
raccord de tuyau CITROËN

oe: 527014



02836
bride liquide refroidissement FIAT

oe: 7537069



02837
bride liquide refroidissement FIAT,LANCIA

oe: 7603190



02717
raccord durit chauffage FORD

oe: 6085829

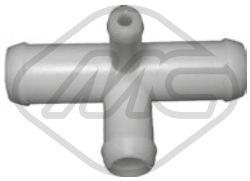

03016 Ø 20-10-20
bride liquide refroidissement RENAULT

oe: 7705030158



00644 Ø 16-10-14 mm
raccord SEAT

oe: XO3947619



00691 Ø 17.5-10-17.5 mm
raccord durit chauffage SEAT

oe: XO3942345 -- 3942345

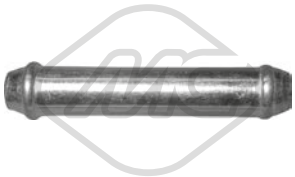

03041 Ø 10-10
connecteur métallique UNIVERSAL

oe:

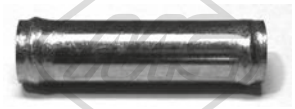

03042 Ø 13-13 mm
connecteur métallique UNIVERSAL

oe:

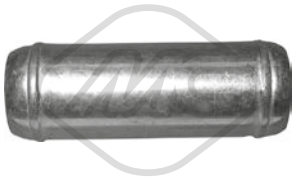

03043 Ø 20-20 L: 50 mm
connecteur métallique UNIVERSAL

oe:

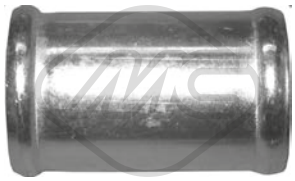

03044 Ø 32-32 L: 50 mm
connecteur métallique UNIVERSAL

oe:

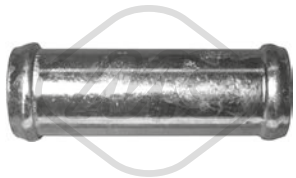

03060 Ø 16-16 L: 50 mm
connecteur métallique UNIVERSAL

oe:

© INDUSTRIAL METALCAUCHO, S.L.U.

RACCORDS DE CONNEXION TUBES

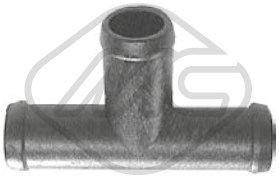

03046 Ø 20-10-20 L: 20 mm
bride liquide refroidissement OPEL,RENAULT

oe: 7705030028



03051 Ø 20-20-20
connecteur métallique 3 voies RENAULT

oe: 7700708612



03005 Ø 10-10-10 L: 65 mm
raccord durit 3 voies UNIVERSAL

oe:



03045 Ø 16-10-16 mm L: 65 mm
connecteur métallique UNIVERSAL

oe:



03047 Ø 20-16-20 mm L: 65 mm
connecteur métallique UNIVERSAL

oe:



03048 Ø 32-2032 L: 80 mm
connecteur métallique UNIVERSAL

oe:



03694
coffret raccords plastique UNIVERSAL

oe:



00043 Ø 6 mm
raccord droit 6 mm UNIVERSAL

oe:



00044 Ø 10 mm
raccord droit 10 mm UNIVERSAL

oe:



00045 Ø 13 mm
raccord droit 13 mm UNIVERSAL

oe:



00046 Ø 16 mm
raccord droit 16 mm UNIVERSAL

oe:



00047 Ø 19 mm
raccord droit UNIVERSAL

oe:



00048 Ø 10-13 mm
raccord droit 13-10 mm UNIVERSAL

oe:

RACCORDS DE CONNEXION TUBES



00049 Ø 13-16 mm
raccord droit 16-13 mm UNIVERSAL

oe:



00050 Ø 16 mm
raccord droit 16 mm UNIVERSAL

oe:



00051 Ø 6 mm
raccord coudé 6 mm UNIVERSAL

oe:



00052 Ø 10 mm
raccord coudé 10 mm UNIVERSAL

oe:



00055 Ø 13 mm
raccord coudé 13 mm UNIVERSAL

oe:



00061 Ø 16 mm
raccord coudé 16 mm UNIVERSAL

oe:



00062 Ø 19 mm
raccord coudé 19 mm UNIVERSAL

oe:



00063 Ø 6 mm
raccord droit 6 mm UNIVERSAL

oe:

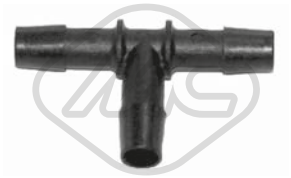

00064 Ø 10 mm
raccord droit 10 mm UNIVERSAL

oe:

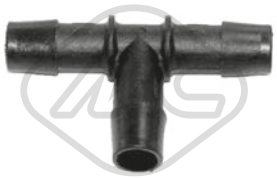

00065 Ø 13 mm
raccord droit 13 mm UNIVERSAL

oe:

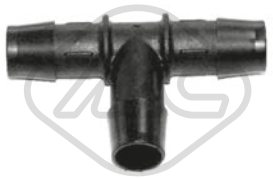

00066 Ø 16 mm
raccord droit 16 mm UNIVERSAL

oe:



00068 Ø 19 mm
raccord en T UNIVERSAL

oe:

© INDUSTRIAL METALCAUCHO, S.L.U.

COUDES en caoutchouc EPDM avec renfort textile



09618	durit de radiateur	Ø 20 mm
09619	durit de radiateur	Ø 25 mm
09620	durit de radiateur	Ø 30 mm
09621	durit de radiateur	Ø 35 mm
09622	durit de radiateur	Ø 40 mm
09623	durit de radiateur	Ø 45 mm
09624	durit de radiateur	Ø 50 mm
09625	durit de radiateur	Ø 55 mm
09626	durit de radiateur	Ø 60 mm

angle droit, longueur 25 mm de chaque côté. Renfort textile intermédiaire

DURIT DROITE en caoutchouc EPDM avec renfort textile



09001	durit de radiateur	L: 1000 mm Ø 20 mm
09002	durit de radiateur	L: 1000 mm Ø 25 mm
09003	durit de radiateur	L: 1000 mm Ø 30 mm
09004	durit de radiateur	L: 1000 mm Ø 35 mm
09005	durit de radiateur	L: 1000 mm Ø 40 mm
09006	durit de radiateur	L: 1000 mm Ø 45 mm
09007	durit de radiateur	L: 1000 mm Ø 50 mm
09008	durit de radiateur	L: 1000 mm Ø 55 mm
09009	durit de radiateur	L: 1000 mm Ø 60 mm
09010	durit de radiateur	L: 1000 mm Ø 65 mm
09011	durit de radiateur	L: 1000 mm Ø 70 mm
09012	durit de radiateur	L: 1000 mm Ø 75 mm
09013	durit de radiateur	L: 1000 mm Ø 80 mm
09014	durit de radiateur	L: 1000 mm Ø 32 mm

durit liquide de refroidissement. Avec renfort textile intermédiaire. Vendu au mètre

© INDUSTRIAL METALCAUCHO, S.L.U.

DURIT ESSENCE (SELON NORME DIN 73379)



00754	durit tressée 12 x 19 mm	Ø 12.0 mm x Ø 19.00 mm, rouleau 15 m
00102	tuyau carburant 3 x 7 mm 15 m	Ø 3.00 mm x Ø 7.00 mm, rouleau 15 m
00106	tuyau carburant 6 x 13 mm 15 m	Ø 6.00 mm x Ø 13.00 mm, rouleau 15 m
00107	tuyau carburant 7,5 x 13,5 mm 15 m	Ø 7.50 mm x Ø 13.50 mm, rouleau 15 m
00108	tuyau carburant 4 x 9 mm 15 m type GATES	Ø 4.00 mm x Ø 9.00 mm, rouleau 15 m
00112	tuyau carburant 6 x 12 mm 15 m type GATES	Ø 6.00 mm x Ø 12.00 mm, rouleau 15 m
00114	tuyau carburant 7,5 x 13,5 mm 15 m type GATES	Ø 7.50 mm x Ø 13.50 mm, rouleau 15 m
00115	tuyau carburant 10 x 17 mm 15 m type GATES	Ø 10.0 mm x Ø 17.00 mm, rouleau 15 m
00123	tuyau carburant 14 x 22 mm	Ø 14.0 mm x Ø 22.00 mm, rouleau 15 m
00311	tubo trenzado 3 x 7 mm en gomme simple	Ø 4.00 mm x Ø 8.00 mm
00312	tubo trenzado 3x7 15mts en gomme simple	Ø 5.00 mm x Ø 11.0 mm
00322	tubo trenzado 6 x 13 mm en gomme simple	Ø 7.00 mm x Ø 13.0 mm
00354	tubo trenzado 6x13 15mts en gomme simple	Ø 3.00 mm x Ø 7.00 mm, rouleau 40 m
00470	tubo trenzado 7,5x13,5 15mts en gomme simple	Ø 3.00 mm x Ø 7.00 mm, rouleau 25 m
00500	tuyau carburant 3 x 7 mm	Ø 3.00 mm x Ø 7.00 mm, rouleau 25 m
00501	tuyau carburant 6 x 13 mm	Ø 6.00 mm x Ø 13.00 mm, rouleau 25 m
00502	durit tressée 7,5 x 14 mm	Ø 7.50 mm x Ø 13.50 mm, rouleau 25 m
00503	tuyau carburant 9 x 17 mm	Ø 9.00 mm x Ø 17.00 mm, rouleau 15 m
00745	tuyau carburant 5 x 12 mm type GATES	Ø 6.00 mm x Ø 12.00 mm, rouleau 25 m
00746	tuyau carburant 7 x 13 mm type GATES	Ø 7.50 mm x Ø 13.50 mm, rouleau 25 m
00747	tuyau carburant 10 x 16 mm type GATES	Ø 10.0 mm x Ø 17.00 mm, rouleau 25 m
00755	tuyau carburant 4 x 9 mm type GATES	Ø 4.00 mm x Ø 9.00 mm, rouleau 25 m
02023	tubo gasolina tricapa 4x9 type GATES	Ø 3.20 mm x Ø 8.20 mm, rouleau 25 m

SURFACE EN COTON TRESSE. BOBINE PLASTIQUE ROUGE FILMEE

TUBE PLASTIQUE PVC BLEU



00031	tube PVC 4 x 6 mm	Ø 4.00 mm x Ø 7.50 mm
00032	tube PVC 6 x 9 mm	Ø 6.00 mm x Ø 8.00 mm
00033	tube PVC 8 x 11 mm	Ø 8.00 mm x Ø 10.00 mm
00034	tube PVC 12 x 17 mm	Ø 12.0 mm x Ø 17.00 mm

PVC transparent bleu résistant à l'essence. Rouleau de 25 m.

© INDUSTRIAL METALCAUCHO, S.L.U.

TUBE FLEXIBLE EN CARTON ALUMINISE



02201	tube carton 32 mm	Ø 32 mm
02202	tube carton 35 mm	Ø 35 mm
02203	tube carton 38 mm	Ø 38 mm
02204	tube carton 40 mm	Ø 40 mm
02205	tube carton 42 mm	Ø 42 mm
02206	tube carton 45 mm	Ø 45 mm
02207	tube carton 47 mm	Ø 47 mm
02208	tuyau carton 50 mm	Ø 50 mm
02209	tube carton 55 mm	Ø 55 mm
02210	tube carton 60 mm	Ø 60 mm
02211	tube carton 65 mm	Ø 65 mm
02212	tube carton 70 mm	Ø 70 mm
02213	tuyau carton 75 mm	Ø 75 mm

couche intérieure en kraft sulfurisé, couche intermédiaire en aluminium, extérieur en kraft noir. Tube d'un mètre comprimé à 50 cm

TUBE SERVOFREIN



00472	tuyau de dépression, servofrein 8x14 mm	Ø 8.00 mm x Ø 14.00 mm
00473	tuyau dépression servofrein 10x17 mm	Ø 10.0 mm x Ø 16.00 mm
00474	tuyau de dépression, servofrein 12x19 mm	Ø 12.0 mm x Ø 19.00 mm
00841	tuyau de dépression, servofrein 16x26 18 atm	Ø 16.0 mm x Ø 25.00 mm

Pression de travail 10 ATM (ruoture à 15 bar) avec renfort textile intermédiaire en Kevlar (Aramide). Rouleau de 15 m

© INDUSTRIAL METALCAUCHO, S.L.U.

DURIT LIQUIDE REFROIDISSEMENT en caoutchouc EPDM avec renfort textile



00116	durit eau 8 x 15 mm	Ø 8.00 mm x Ø 15.00 mm
00117	durit thermostat	Ø 10.0 mm x Ø 16.00 mm
00843	durit eau 19 x 25 mm	Ø 19.0 mm x Ø 25.00 mm
00118	durit eau 13 x 19 mm	Ø 13.0 mm x Ø 19.00 mm
00119	durit eau 10 x 16 mm	Ø 16.0 mm x Ø 22.00 mm
00760	rouleau durit eau 15 m	Ø 6.00 mm x Ø 11.00 mm

Pression de travail 5 ATM. Pression de rupture 8 bar. Pour remplacer durit chauffage et vase d'expansion. Avec renfort textile intermédiaire. Bobine de 15 m

DURIT SYNTHETIQUE DE SURPRESSION HUILE



00131	durit recyclage	Ø 16.0 mm x Ø 21.00 mm
00132	durit recyclage	Ø 20.0 mm x Ø 25.00 mm
00861	durit recyclage	Ø 12.0 mm x Ø 17.00 mm
00862	durit recyclage	Ø 14.0 mm x Ø 19.00 mm

en caoutchouc synhétique résistant à l'huile. Servi en tube d'un mètre

© INDUSTRIAL METALCAUCHO, S.L.U.

ALFA ROMEO



90010
moyeu de roue [essieu avant] 145,155,164,146

A: Ø 116 mm
B: Ø 59 mm
C: Ø 58 mm
E: Ø 37 mm
H: 71.5 mm
Z: Nombre de dents: 25

Nombre de trous 4

oe: 51824630



90114
moyeu de roue [essieu avant] GTV,SPIDER,156,GT,GT

A: Ø 116 mm
B: Ø 59 mm
C: Ø 58 mm
E: Ø 42 mm
H: 71.5 mm
Z: Nombre de dents: 25

Nombre de trous 5

oe: 60653528 -- 60563372



90116
moyeu de roue [des deux côtés du pont arrière] 145,146,MITO

A: Ø 117,5 mm
B: Ø 59 mm
C: Ø 58 mm
E: Ø 30 mm
H: 62 mm
Z:
avec roulement
Nombre de trous 4

oe: 46519901 -- 51754193

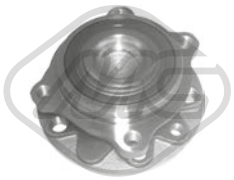

90138
moyeu de roue [essieu arrière] 159,BRERA,SPIDER

A: Ø 135 mm
B: Ø 70 mm
C: Ø 65 mm
E:
H: 76.5 mm
Z:
avec roulement de roues intégré|avec bague magnétique intégré
Nombre de trous 5

oe: 71753816 -- 50707556



90218
moyeu de roue [des deux côtés du pont arrière] 145,146,MITO

A: Ø 117 mm
B: Ø 60 mm
C: Ø 59 mm
E: Ø 30 mm
H: 61.6 mm
Z:
avec bague magnétique intégré
Nombre de trous 4

oe: 60816007 -- 71769738



90059
moyeu de roue [des deux côtés du pont arrière] GIULIETTA

A: Ø 130 mm
B: Ø 70 mm
C: Ø 65 mm
E: Ø 30 mm
H: 65 mm
Z:

Nombre de trous 5

oe: 51832400

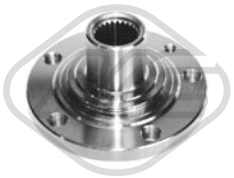

90115
moyeu de roue [des deux côtés de l'essieu avant] GTV,SPIDER,147

A: Ø 116 mm
B: Ø 59 mm
C: Ø 58 mm
E: Ø 37 mm
H: 71,5 mm
Z: Nombre de dents: 25

Nombre de trous 4

oe: 60811032 -- 82466910

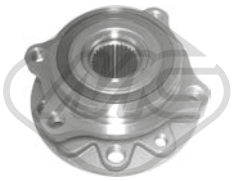

90137
moyeu de roue [essieu avant] 159,BRERA,SPIDER

A: Ø 135 mm
B: Ø 70 mm
C: Ø 67.1 mm
E: Ø 31.2 mm
H: 76.5 mm
Z: Nombre de dents: 30

Nombre de trous 5

oe: 71753815 -- 50707555

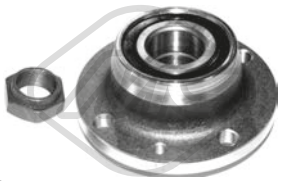

90209
moyeu de roue [des deux côtés du pont arrière] 145,155,146

A: Ø 118 mm
B: Ø 58.9 mm
C: Ø 57.9 mm
E: Ø 30 mm
H: 60.5 mm
Z:

Nombre de trous 4

Jante, nombre de trous 4

oe: 60812195 -- 46453887

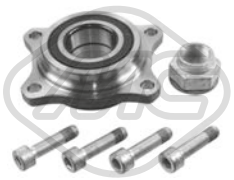

90226
moyeu de roue [essieu avant] 147

A: Ø 125.3 mm
B:
C:
E: Ø 37 mm
H:
Z:
avec bague magnétique intégré
Nombre de trous 4

oe: 71753817 -- 46739139

ALFA ROMEO



90523
moyeu de roue [essieu arrière] 146

oe: 7769902

A: Ø 117 mm
B: Ø 59 mm
C: Ø 58 mm
E: Ø 30 mm
H: 62 mm
Z:
avec roulement
Nombre de trous 4

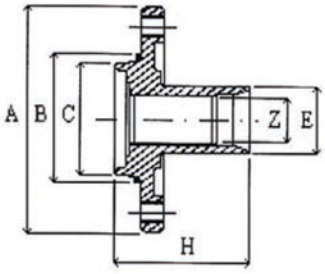

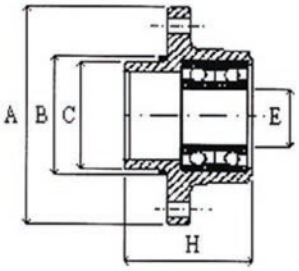

AUDI



90053
moyeu de roue [des deux côtés de l'essieu avant] A4 I,A6 II

oe: 8D0407615E -- 8D0407615D

A: Ø 131 mm
B: Ø 68 mm
C: Ø 57 mm
E: Ø 39 mm
H: 75 mm
Z: Nombre de dents: 33

Nombre de trous 5



90054
moyeu de roue [des deux côtés de l'essieu avant] 100,200,A4 I,A6 I,A6 II,ALLROAD

oe: 447407615B -- 4B0407613B

A: Ø 131 mm
B: Ø 68 mm
C: Ø 57 mm
E: Ø 43 mm
H: 75 mm
Z: Nombre de dents: 38
sans roulement de roue
Nombre de trous 5



90063
moyeu de roue [essieu avant] A3 I,TT I

oe: 1J0407613C -- 1J0407613G

A: Ø 126.5 mm
B: Ø 65 mm
C: Ø 57 mm
E: Ø 40 mm
H: 74 mm
Z: Nombre de dents: 36

Nombre de trous 5



90100
moyeu de roue [des deux côtés de l'essieu avant] A2,A1

oe: 6Q0407621AJ

A: Ø 126 mm
B: Ø 65 mm
C: Ø 56,5|56.5 mm
E: Ø 30 mm
H: 82,5|82.5 mm
Z: Nombre de dents: 36
avec roulement
Nombre de trous 5



90120
moyeu de roue [des deux côtés de l'essieu avant] A3 II

oe: 5K0498621 -- 8J0598625

A: Ø 136 mm
B: Ø 65 mm
C: Ø 57 mm
E: Ø 29 mm
H: 84.5 mm
Z: Nombre de dents: 36

Nombre de trous 4



90121
moyeu de roue [des deux côtés de l'essieu avant] A3 II,A3 III

oe: 8V0498625B -- 8V0598625

A: Ø 136 mm
B: Ø 65 mm
C: Ø 57 mm
E: Ø 27.5 mm
H: 85 mm
Z: Nombre de dents: 36

Nombre de trous 5



90122
moyeu de roue [des deux côtés du pont arrière] A3 II,A3 III

oe: 1K0598611

A: Ø 136 mm
B: Ø 65 mm
C: Ø 56.8 mm
E: Ø 30 mm
H: 68,6 mm
Z:
avec roulement
Nombre de trous 5



90123
moyeu de roue [des deux côtés du pont arrière] A3 II

oe: 3G0598611A -- 3G0598611

A: Ø 136 mm
B: Ø 65 mm
C: Ø 57 mm
E: Ø 32 mm
H: 68.6 mm
Z:
avec roulement
Nombre de trous 5

© INDUSTRIAL METALCAUCHO, S.L.U.

AUDI



90131
moyeu de roue [essieu avant] A8,A6 II-I,R8

A: Ø 114 mm
B: Ø 92 mm
C: Ø 89 mm
E: Ø 46 mm
H: 42 mm
Z:

Nombre de trous 4

oe: 4F0598625B -- 4F0598625A

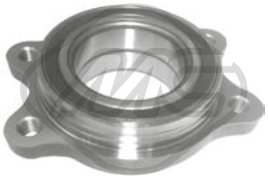

90132
moyeu de roue [essieu avant] A5 I,A4 II,Q5 I,A8,A7,A6 IV

A: Ø 126 mm
B: Ø 102 mm
C: Ø 99 mm
E: Ø 20 mm
H: 40 mm
Z:
avec roulement de roues intégré|avec bague magnétique intégré
Nombre de trous 4

oe: 4H0498625C -- 4H0498625

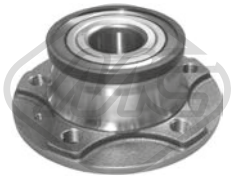

90133
moyeu de roue [essieu arrière] Q5 I,A6 IV

A: Ø 142 mm
B: Ø 68 mm
C: Ø 66.4 mm
E: Ø 32 mm
H: 70.3 mm
Z:
avec bague magnétique intégré
Nombre de trous 5

oe: 4G0598611

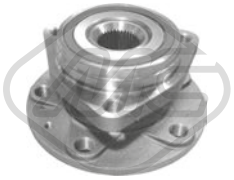

90134
moyeu de roue [essieu avant] A3 III

A: Ø 136.5 mm
B: Ø 65 mm
C: Ø 57 mm
E: Ø 27.3 mm
H: 84 mm
Z: Nombre de dents: 36

Nombre de trous 5

oe: 8V049825A

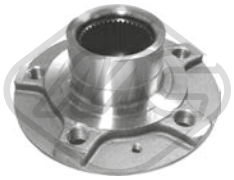

90135
moyeu de roue [essieu avant] A5 I,A4 II,Q5 I,A8,A7,A6 IV

A: Ø 142 mm
B: Ø 68 mm
C: Ø 66.4 mm
E: Ø 61 mm
H: 71.8 mm
Z: Nombre de dents: 42
sans roulement de roue
Nombre de trous 5

oe: 8K0407613B

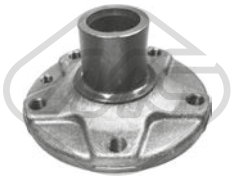

90136
moyeu de roue [essieu avant] Q7 I

A: Ø 157 mm
B: Ø 82.6 mm
C: Ø 71.5 mm
E: Ø 51 mm
H: 94.5 mm
Z: Nombre de dents: 30
sans roulement de roue
Nombre de trous 5

oe: 7L0501655B

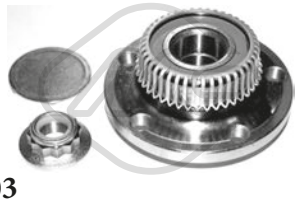

90203
moyeu de roue [des deux côtés du pont arrière] A3 I,TT I

A: Ø 120 mm
B: Ø 65 mm
C: Ø 57 mm
E: Ø 30 mm
H: 42.3 mm
Z:
avec bague ABS
Nombre de trous 5

Jante, nombre de trous 5

oe: 1J0598477

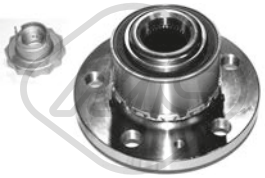

90204
moyeu de roue [des deux côtés de l'essieu avant] A2,A1

A: Ø 126|72 mm
B: Ø 65 mm
C: Ø 57 mm
E: Ø 29 mm
H: 82 mm
Z: Nombre de dents: 36
avec capteur ABS intégré|avec écrou
Nombre de trous 5

Jante, nombre de trous 5

oe: 6Q0407621AJ

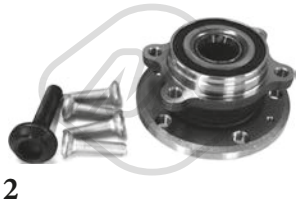

90212
moyeu de roue [des deux côtés de l'essieu avant] A3 II,TT II,A1,Q3

A: Ø 136 mm
B: Ø 65 mm
C: Ø 57 mm
E: Ø 27,5 mm
H: 84 mm
Z:
avec bague magnétique intégré
Nombre de trous 5

oe: 5K0498621 -- 8J0598625



90214
moyeu de roue [des deux côtés de l'essieu avant] A3 II,A3 III

A: Ø 136.5 mm
B: Ø 65 mm
C: Ø 57 mm
E: Ø 29 mm
H: 85 mm
Z: Nombre de dents: 36
avec bague magnétique intégré
Nombre de trous 5

oe: 8V0498625B -- 8V0598625

© INDUSTRIAL METALCAUCHO, S.L.U.

AUDI

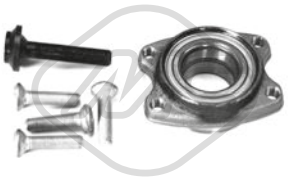

A:
B:
C:
E:
H: 40.5 mm
Z:

90217
moyeu de roue [des deux côtés de l'essieu avant] A4 I,A8,A6 II

Nombre de trous 4

oe: 4D0407625H -- 8E0598625B



A: Ø 131 mm
B: Ø 57 mm
C: Ø 56 mm
E: Ø 43 mm
H: 81 mm
Z: Nombre de dents: 38

90230
moyeu de roue [des deux côtés du pont arrière] A6 III

Nombre de trous 5

oe: 4D0407613E

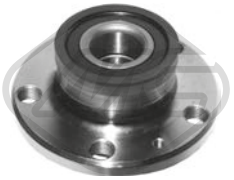

A: Ø 120 mm
B: Ø 64.95 mm
C: Ø 56.95 mm
E: Ø 30 mm
H: 64 mm
Z:

90503
moyeu de roue [des deux côtés du pont arrière] A2,A1

Nombre de trous 5

oe: 6Q0598611



A: Ø 120 mm
B: Ø 65 mm
C: Ø 57 mm
E: Ø 30 mm
H: 63.7 mm
Z:

90521
moyeu de roue [essieu arrière] A3 I

Nombre de trous 5

oe: 1J0501477A



A: Ø 136 mm
B: Ø 65 mm
C: Ø 57 mm
E: Ø 32 mm
H: 69,5 mm
Z:
avec bague magnétique intégré
Nombre de trous 5
Angle de rotation [°] 180

90221
moyeu de roue [des deux côtés du pont arrière] A3 II,TT II,Q3

oe: 1T0598611B -- 1T0598611



A: Ø 131 mm
B: Ø 68 mm
C: Ø 57 mm
E:
H: 86 mm
Z:

90231
moyeu de roue [des deux côtés du pont arrière] A6 III

Nombre de trous 5

oe: 4F0598611B



A:
B:
C:
E:
H: 109.5 mm
Z:

90516
moyeu de roue fusée [essieu arrière] 80,90

Nombre de trous 6

pour véhicules sans système anti-blocage

oe: 357501117

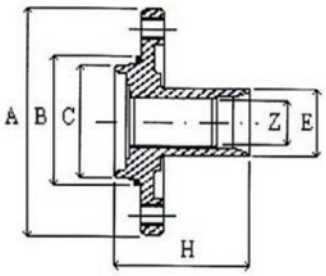

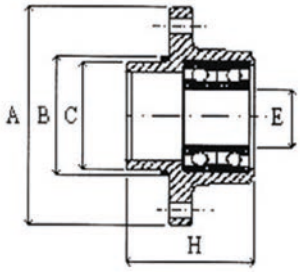

© INDUSTRIAL METALCAUCHO, S.L.U.

BMW



90056
moyeu de roue [des deux côtés de l'essieu avant] serie 3

A: Ø 120 mm
B: Ø 66 mm
C: Ø 57 mm
E: Ø 31 mm
H: 63 mm
Z:
avec roulement
Nombre de trous 4

oe: 31211129576 -- 31211128157



90111
moyeu de roue [des deux côtés de l'essieu avant] serie 3,Z3

A: Ø 143 mm
B: Ø 79 mm
C: Ø 72 mm
E: Ø 37 mm
H: 65 mm
Z:
avec roulement|avec capteur ABS intégré
Nombre de trous 5

oe: 31226757024



90140
moyeu de roue [essieu avant] X3 I

A: Ø 141 mm
B: Ø 75 mm
C: Ø 72.5 mm
E: Ø 49 mm
H: 90 mm
Z: Nombre de dents: 30

Nombre de trous 5

oe: 31203413226

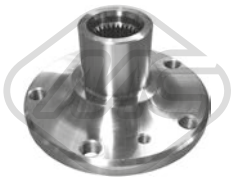

90142
moyeu de roue [essieu avant] X5 I

A: Ø 141 mm
B: Ø 75 mm
C: Ø 72.5 mm
E: Ø 49 mm
H: 90 mm
Z: Nombre de dents: 30
sans roulement de roue
Nombre de trous 5

oe: 31206751735 -- 31206756256



90144
moyeu de roue [des deux côtés du pont arrière] X5 II,X6,X5 III

A: Ø 103.5 mm
B: Ø 100 mm
C: Ø 99.2 mm
E: Ø 51 mm
H: 46.2 mm
Z:
avec bague magnétique intégré
Nombre de trous 4

oe: 6770974 -- 33416795961



90057
moyeu de roue [des deux côtés de l'essieu avant] serie 8,serie 5,serie 7

A: Ø 139 mm
B: Ø 72.5 mm
C: Ø 72.5 mm
E: Ø 37 mm
H: 65 mm
Z:
avec roulement
Nombre de trous 5

oe: 31221468926 -- 31221139348



90139
moyeu de roue [essieu arrière] X5 I,X3 I

A: Ø 145 mm
B: Ø 75 mm
C: Ø 72.5 mm
E: Ø 45 mm
H: 97 mm
Z: Nombre de dents: 30

Nombre de trous 5

oe: 33411095417

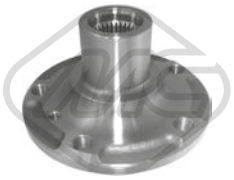

90141
moyeu de roue [essieu arrière] serie 7,serie 5,serie 6

A: Ø 145 mm
B: Ø 75 mm
C: Ø 72.5 mm
E: Ø 49 mm
H: 93 mm
Z: Nombre de dents: 30
sans roulement de roue
Nombre de trous 5

oe: 33416777844



90143
moyeu de roue [essieu avant] serie 1,serie 3

A: Ø 145 mm
B: Ø 75 mm
C: Ø 72.5 mm
E: Ø 42 mm
H: 79 mm
Z: Nombre de dents: 27
sans roulement de roue
Nombre de trous 5

oe: 33416760056



90145
moyeu de roue [des deux côtés du pont arrière] serie 7,serie 5,serie 6

A: Ø 110 mm
B: Ø 95 mm
C: Ø 92 mm
E: Ø 49 mm
H: 45 mm
Z:

Nombre de trous 4

oe: 33416775020 -- 33416775021

© INDUSTRIAL METALCAUCHO, S.L.U.

BMW



90146
moyeu de roue [essieu avant] X5 II,X6

A: Ø 144 mm
B: Ø 75 mm
C: Ø 74 mm
E: Ø 31 mm
H: 87.7 mm
Z: Nombre de dents: 30

Nombre de trous 5

oe: 31206795959 -- 31226867808

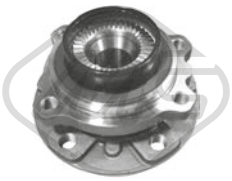

90148
moyeu de roue [essieu avant] serie 7,serie 5,X3 II,serie 6

A: Ø 145 mm
B: Ø 75 mm
C: Ø 72.5 mm
E: Ø 29.5 mm
H: 85.8 mm
Z:
avec bague magnétique intégré
Nombre de trous 5

oe: 31206850154 -- 31206777757

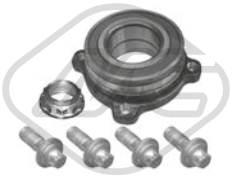

90222
moyeu de roue [essieu arrière] serie 5

A: Ø 100 mm
B: Ø 91.5 mm
C: Ø 88 mm
E: Ø 45 mm
H: 41 mm
Z:
avec roue dentée
Nombre de trous 4

oe: 33411093102 -- 33411095654



90233
moyeu de roue [des deux côtés de l'essieu avant] X1

A: Ø 147 mm
B: Ø 79 mm
C: Ø 72.5 mm
E:
H: 73.8 mm
Z:

Nombre de trous 5

oe: 31216765157



90296
moyeu de roue [essieu arrière] serie 5

A: Ø 145,0 mm
B: Ø 75 mm
C: Ø 74 mm
E: Ø 45 mm
H: 78 mm
Z: Nombre de dents: 30
sans roulement de roue
Nombre de trous 5

oe: 33411093371 -- 33411093371

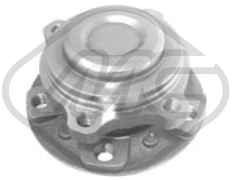

90147
moyeu de roue [essieu avant] serie 7,serie 5,serie 6

A: Ø 145 mm
B: Ø 75 mm
C: Ø 72.5 mm
E: Ø 71.2 mm
H: 85.8 mm
Z:

Nombre de trous 5

oe: 31206872888 -- 31206791007



90149
moyeu de roue [essieu avant] serie 5,serie 6,serie 3,serie 1

A: Ø 143 mm
B: Ø 79 mm
C: Ø 72.5 mm
E:
H: 73.8 mm
Z:

Nombre de trous 5

oe: 31222282670



90232
moyeu de roue [des deux côtés de l'essieu avant] serie 1,serie 3

A: Ø 147 mm
B: Ø 79 mm
C: Ø 72.5 mm
E:
H: 84.7 mm
Z:

Nombre de trous 5

oe: 31206867256



90281
moyeu de roue [essieu arrière] serie 3

A: Ø 135 mm
B: Ø 74.8 mm
C: Ø 72.4 mm
E: Ø 35 mm
H: 73 mm
Z: Nombre de dents: 27
sans roulement de roue
Nombre de trous 5

oe: 33411136180 -- 33411093567

© INDUSTRIAL METALCAUCHO, S.L.U.

CHEVROLET



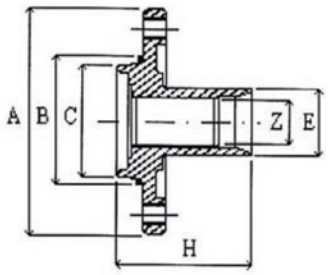

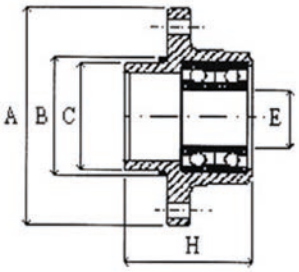

90264
moyeu de roue [des deux côtés de l'essieu avant] CRUZE,ORLANDO

oe: 13583479 -- 13502829

A: Ø 146,0 mm
B: Ø 70.5 mm
C: Ø 70 mm
E: Ø 31.2 mm
H: 83.8 mm
Z: Nombre de dents: 30
Roulement de roue intégré au moyeu de roue
Nombre de trous 5

CITROËN



90010
moyeu de roue [essieu avant] NEMO

oe: 3307.A3

A: Ø 116 mm
B: Ø 59 mm
C: Ø 58 mm
E: Ø 37 mm
H: 71.5 mm
Z: Nombre de dents: 25

Nombre de trous 4



90012
moyeu de roue [des deux côtés de l'essieu avant] ELYSEE-XANTIA,ZX,BX,BERLINGO,XSARA,XSARA PICASSO,C3 I,C4,C4 I,C4 Picasso I,C4 Grand Picasso
oe: 3307.72 -- 3307.85

A: Ø 128.5 mm
B: Ø 66 mm
C: Ø 65 mm
E: Ø 42 mm
H: 66 mm
Z: Nombre de dents: 25

Nombre de trous 4



90013
moyeu de roue [essieu avant] ZX,AX,-C15,SAXO,XSARA

oe: 3307.49

A: Ø 128 mm
B: Ø 66 mm
C: Ø 65 mm
E: Ø 35 mm
H: 67 mm
Z: Nombre de dents: 21

Nombre de trous 4



90031
moyeu de roue [essieu avant] C25

oe: 3307.60 -- 7669715

A: Ø 139 mm
B: Ø 73 mm
C: Ø 70 mm
E: Ø 50 mm
H: 101 mm
Z: Nombre de dents: 28

Nombre de trous 5

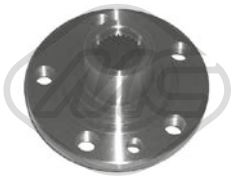

90038
moyeu de roue [essieu avant] EVASION,C8

oe: 3307.64

A: Ø 122 mm
B: Ø 59 mm
C: Ø 58 mm
E: Ø 44 mm
H: 69 mm
Z: Nombre de dents: 27

Nombre de trous 5

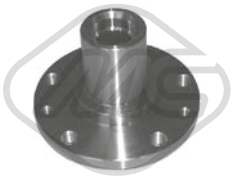

90039
moyeu de roue [essieu avant] JUMPER

oe: 3307.65

A: Ø 139 mm
B: Ø 73 mm
C: Ø 71 mm
E: Ø 50 mm
H: 100 mm
Z: Nombre de dents: 28

Nombre de trous 5



90040
moyeu de roue [essieu avant] JUMPER

oe: 3307.66

A: Ø 156 mm
B: Ø 80 mm
C: Ø 78 mm
E: Ø 55 mm
H: 100 mm
Z: Nombre de dents: 35

Nombre de trous 5



90044
moyeu de roue [des deux côtés de l'essieu avant] AX,SAXO

oe: 330774 -- 330744

A: Ø 119 mm
B: Ø 57 mm
C: Ø 55 mm
E: Ø 35 mm
H: 60.5 mm
Z: Nombre de dents: 21

Nombre de trous 3

CITROËN



A: Ø 129,5 mm
B: Ø 66 mm
C: Ø 65 mm
E: Ø 37 mm
H: 68 mm
Z: Nombre de dents: 21

90045
moyeu de roue [essieu avant] ELYSEE,C4 CACTUS-SAXO,XSARA,C3 I,C3,C2,C3 II,C,C

Nombre de trous 4

oe: 3307.76



A: Ø 129 mm
B: Ø 71 mm
C: Ø 65 mm
E: Ø 25 mm
H: 60 mm
Z:

90058
moyeu de roue [des deux côtés du pont arrière] C3 I,C3,C2

Nombre de trous 4

oe: 374876



A: Ø 135,0 mm
B: Ø 55 mm
C: Ø 54 mm
E: Ø 27,0 mm
H: 95.3 mm
Z:
Roulement de roue intégré au moyeu de roue
Nombre de trous 4

90084
moyeu de roue [des deux côtés du pont arrière] C1,C1 II

oe: 3748.85 -- 1610912080



A: Ø 139 mm
B: Ø 73 mm
C: Ø 71 mm
E: Ø 49 mm
H: 101 mm
Z: Nombre de dents: 28

90102
moyeu de roue [essieu avant] JUMPER

Nombre de trous 5

oe: 3307.77 -- 3307.84



A: Ø 156 mm
B: Ø 80 mm
C: Ø 78 mm
E: Ø 55 mm
H: 103 mm
Z: Nombre de dents: 35

90106
moyeu de roue [des deux côtés de l'essieu avant] JUMPER

Nombre de trous 5

oe: 3307.88



A: Ø 129 mm
B: Ø 65 mm
C: Ø 71 mm
E: Ø 32 mm
H: 59 mm
Z:

90051
moyeu de roue [essieu avant] C5 I,C5 II,C5 III

Nombre de trous 4

oe: 374870



A: Ø 128.5 mm
B: Ø 66 mm
C: Ø 65 mm
E: Ø 37 mm
H: 77 mm
Z: Nombre de dents: 25

90066
moyeu de roue [essieu avant] ELYSEE-XANTIA,C5 I,C5 II,C3 II,C4 II,-C,C

Nombre de trous 4

oe: 3307.75 -- 3307.70



A: Ø 156 mm
B: Ø 80 mm
C: Ø 78 mm
E: Ø 55 mm
H: 99.5 mm
Z: Nombre de dents: 35

90101
moyeu de roue [essieu avant] JUMPER

Nombre de trous 5

oe: 3307.78 -- 3307.83



A: Ø 139 mm
B: Ø 73 mm
C: Ø 71 mm
E: Ø 55 mm
H: 103 mm
Z: Nombre de dents: 35

90105
moyeu de roue [des deux côtés de l'essieu avant] JUMPER

Nombre de trous 5

oe: 3307.87



A: Ø 129.5 mm
B: Ø 71 mm
C: Ø 65 mm
E: Ø 45 mm
H: 78.7 mm
Z: Nombre de dents: 28

90107
moyeu de roue [des deux côtés de l'essieu avant] C6,JUMPY,C5 III

Nombre de trous 5

oe: 3307.80

© INDUSTRIAL METALCAUCHO, S.L.U.

CITROËN



90109
moyeu de roue [des deux côtés du pont arrière] BERLINGO

A: Ø 128 mm
B: Ø 71 mm
C: Ø 65 mm
E: Ø 32 mm
H: 59 mm
Z: Nombre de dents: 29
avec roulement
Nombre de trous 4

oe: 3748.43 -- 3748.44



90119
moyeu de roue [des deux côtés de l'essieu avant] C1

A: Ø 125 mm
B: Ø 55.05 mm
C: Ø 54.02 mm
E: Ø 38.05 mm
H: 72.2 mm
Z: Nombre de dents: 24

Nombre de trous 4

oe: 3307.82



90153
moyeu de roue [essieu arrière] JUMPER

A: Ø 160 mm
B: Ø 79 mm
C: Ø 78 mm
E: Ø 42 mm
H: 94 mm
Z:
avec roulement de roues intégré|avec bague magnétique intégré
Nombre de trous 5

oe: 517549410 -- 370183



90218
moyeu de roue [des deux côtés du pont arrière] NEMO

A: Ø 117 mm
B: Ø 60 mm
C: Ø 59 mm
E: Ø 30 mm
H: 61.6 mm
Z:
avec bague magnétique intégré
Nombre de trous 4

oe: 374898

COMING « SOON

90310
moyeu de roue [des deux côtés du pont arrière] C4 II

A:
B:
C:
E:
H:
Z:

oe: 3307.A2



90118
moyeu de roue [des deux côtés du pont arrière] BERLINGO,XSARA PICASSO

A: Ø 128 mm
B: Ø 71 mm
C: Ø 65 mm
E: Ø 59 mm
H: 32 mm
Z:
avec roulement
Nombre de trous 4

oe: 374888



90151
moyeu de roue [des deux côtés du pont arrière] ZX,XSARA

A: Ø 128 mm
B: Ø 71 mm
C: Ø 65 mm
E: Ø 25 mm
H: 58 mm
Z:

Nombre de trous 4

oe: 3748.32

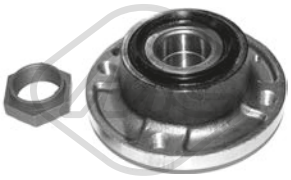

90207
moyeu de roue [des deux côtés du pont arrière] XANTIA,BX,C15

A: Ø 130 mm
B: Ø 71 mm
C: Ø 64.9 mm
E: Ø 32 mm
H: 62.9 mm
Z:

Nombre de trous 4

Jante, nombre de trous 4

oe: 95619162 -- 3748.15

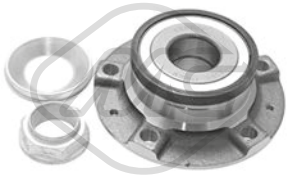

90225
moyeu de roue [essieu arrière] C6,C5 III

A: Ø 128 mm
B:
C:
E: Ø 32 mm
H:
Z:
avec bague magnétique intégré
Nombre de trous 5

oe: 374887 -- 374886

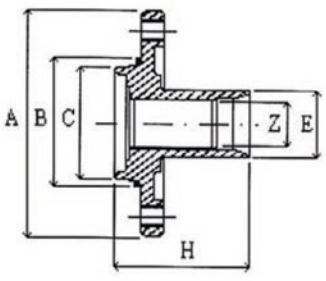

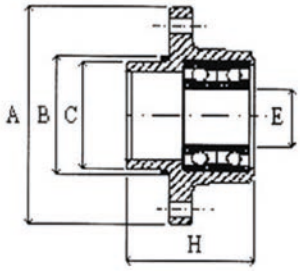

© INDUSTRIAL METALCAUCHO, S.L.U.

DACIA



90061
moyeu de roue [des deux côtés de l'essieu avant] DUSTER

oe: 402020009R

A: Ø 136.5 mm
B: Ø 68 mm
C: Ø 66 mm
E: Ø 42 mm
H: 81.5 mm
Z: Nombre de dents: 25

Nombre de trous 5



90103
moyeu de roue [des deux côtés de l'essieu avant] SANDERO II,LOGAN II

oe: 8200308650

A: Ø 121 mm
B: Ø 61 mm
C: Ø 60 mm
E: Ø 42 mm
H: 77.2 mm
Z: Nombre de dents: 25

Nombre de trous 4



90068
moyeu de roue [essieu avant] LOGAN,LOGAN MCV,SANDERO,LOGAN EXPRESS

oe: 8200308649 -- 7700415122

A: Ø 121 mm
B: Ø 61 mm
C: Ø 60 mm
E: Ø 37 mm
H: 76 mm
Z: Nombre de dents: 23

Nombre de trous 4



90292
moyeu de roue [essieu avant] LOGAN,-SANDERO

oe: 6001547685 -- 6001547685

A: Ø 121,0 mm
B: Ø 61 mm
C: Ø 60 mm
E: Ø 37 mm
H: 75 mm
Z: Nombre de dents: 21
sans roulement de roue
Nombre de trous 4

FIAT



90001
moyeu de roue [essieu avant] 127,128,UNO

oe: 4399777

A: Ø 116 mm
B: Ø 59 mm
C: Ø 58 mm
E: Ø 30 mm
H: 80 mm
Z: Nombre de dents: 20

Nombre de trous 4

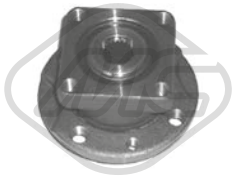

90009
moyeu de roue [des deux côtés de l'essieu avant] PANDA

oe: 4900918

A: Ø 117 mm
B: Ø 59 mm
C: Ø 58 mm
E: Ø 20.8 mm
H: 70 mm
Z: Nombre de dents: 20

Nombre de trous 4

Jante, nombre de trous 4



90016
moyeu de roue [essieu avant] CINQUECENTO,TEMPRA,TIPO,PUNTO,-BRAVA,BRAVO I,MAREA,SEICENTO/600,STILO,IDEA,500
oe: 7672265

A: Ø 116 mm
B: Ø 59 mm
C: Ø 58 mm
E: Ø 35 mm
H: 62.5 mm
Z: Nombre de dents: 22

Nombre de trous 4



90002
moyeu de roue [essieu avant] FIORINO,DUNA

oe: 7591328 -- 4390949

A: Ø 117 mm
B: Ø 59 mm
C: Ø 58 mm
E: Ø 35 mm
H: 77 mm
Z: Nombre de dents: 22

Nombre de trous 4



90010
moyeu de roue [essieu avant] CROMA,TEMPRA,TIPO,PUNTO,-BARCHETTA,BRAVA,BRAVO I,MAREA,COUPE,MULTIPLA,STI-
oe: 51733843 -- 7645817

A: Ø 116 mm
B: Ø 59 mm
C: Ø 58 mm
E: Ø 37 mm
H: 71.5 mm
Z: Nombre de dents: 25

Nombre de trous 4



90031
moyeu de roue [essieu avant] DUCATO,TALENTO

oe: 7669715 -- 7657422

A: Ø 139 mm
B: Ø 73 mm
C: Ø 70 mm
E: Ø 50 mm
H: 101 mm
Z: Nombre de dents: 28

Nombre de trous 5

© INDUSTRIAL METALCAUCHO, S.L.U.

FIAT

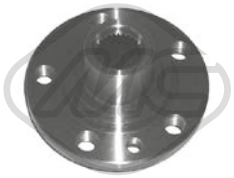

90038
moyeu de roue [essieu avant] ULYSSE,SCUDO

A: Ø 122 mm
B: Ø 59 mm
C: Ø 58 mm
E: Ø 44 mm
H: 69 mm
Z: Nombre de dents: 27

Nombre de trous 5

oe: 1311508080



90040
moyeu de roue [essieu avant] DUCATO

A: Ø 156 mm
B: Ø 80 mm
C: Ø 78 mm
E: Ø 55 mm
H: 100 mm
Z: Nombre de dents: 35

Nombre de trous 5

oe: 1307355080



90101
moyeu de roue [essieu avant] DUCATO

A: Ø 156 mm
B: Ø 80 mm
C: Ø 78 mm
E: Ø 55 mm
H: 99.5 mm
Z: Nombre de dents: 35

Nombre de trous 5

oe: 1346652080 -- 1328053080



90105
moyeu de roue [des deux côtés de l'essieu avant] DUCATO

A: Ø 139 mm
B: Ø 73 mm
C: Ø 71 mm
E: Ø 55 mm
H: 103 mm
Z: Nombre de dents: 35

Nombre de trous 5

oe: 93502106 -- 51753218



90107
moyeu de roue [des deux côtés de l'essieu avant] SCUDO

A: Ø 129.5 mm
B: Ø 71 mm
C: Ø 65 mm
E: Ø 45 mm
H: 78.7 mm
Z: Nombre de dents: 28

Nombre de trous 5

oe: 3307.80 -- 3307.80

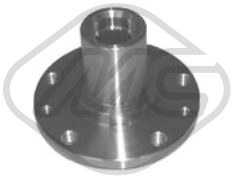

90039
moyeu de roue [essieu avant] DUCATO

A: Ø 139 mm
B: Ø 73 mm
C: Ø 71 mm
E: Ø 50 mm
H: 100 mm
Z: Nombre de dents: 28

Nombre de trous 5

oe: 1300472080



90099
moyeu de roue [des deux côtés de l'essieu avant] PALIO,STRADA,DOBLO

A: Ø 116 mm
B: Ø 59 mm
C: Ø 58 mm
E: Ø 37 mm
H: 78 mm
Z: Nombre de dents: 25

Nombre de trous 4

oe: 46745258



90102
moyeu de roue [essieu avant] DUCATO

A: Ø 139 mm
B: Ø 73 mm
C: Ø 71 mm
E: Ø 49 mm
H: 101 mm
Z: Nombre de dents: 28

Nombre de trous 5

oe: 1346653080 -- 1328045080



90106
moyeu de roue [des deux côtés de l'essieu avant] DUCATO

A: Ø 156 mm
B: Ø 80 mm
C: Ø 78 mm
E: Ø 55 mm
H: 103 mm
Z: Nombre de dents: 35

Nombre de trous 5

oe: 51750868



90112
moyeu de roue [essieu avant] GRANDE PUNTO

A: Ø 120 mm
B: Ø 60 mm
C: Ø 56,5 mm
E: Ø 37 mm
H: 74 mm
Z: Nombre de dents: 25

Nombre de trous 4

oe: 51881463 -- 55703557

FIAT



90113
moyeu de roue [essieu avant] STRADA,-FIORINO,DOBLO

oe: 7522385 -- 46798592

A: Ø 116 mm
B: Ø 59 mm
C: Ø 58 mm
E: Ø 37 mm
H: 77 mm
Z: Nombre de dents: 22

Nombre de trous 4



90117
moyeu de roue [essieu avant] GRANDE PUNTO

oe: 51881462 -- 55703556

A: Ø 120 mm
B: Ø 60 mm
C: Ø 56.5 mm
E: Ø 35 mm
H: 70 mm
Z: Nombre de dents: 22

Nombre de trous 4



90154
moyeu de roue [des deux côtés du pont arrière] GRANDE PUNTO,PUNTO EVO,PUNTO

oe: 51787397 -- 71747713

A: Ø 120 mm
B: Ø 60 mm
C: Ø 56.5 mm
E: Ø 30 mm
H: 64.5 mm
Z:

Nombre de trous 4

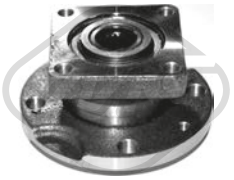

90208
moyeu de roue [des deux côtés de l'essieu avant] PANDA

oe: 71747857 -- 4900918

A: Ø 116.6 mm
B: Ø 59 mm
C: Ø 58 mm
E: Ø 23.5 mm
H: 70 mm
Z: Nombre de dents: 20
avec rainure|avec roulement|avec écrou
Nombre de trous 4

Jante, nombre de trous 4



90218
moyeu de roue [des deux côtés du pont arrière] BARCHETTA,BRAVA,BRAVO I,MAREA,PALIO,MULTIPLA,PUNTO,SIENA,STILO,PANDA,IDEA,BRA-
oe: 71769737 -- 71769738

A: Ø 117 mm
B: Ø 60 mm
C: Ø 59 mm
E: Ø 30 mm
H: 61.6 mm
Z:
avec bague magnétique intégré
Nombre de trous 4



90116
moyeu de roue [des deux côtés du pont arrière] BARCHETTA,BRAVA,BRAVO I,MAREA,PALIO,MULTIPLA,PUNTO,SIENA,STILO,PANDA,IDEA,BRA-
oe: 51759727 -- 46554134

A: Ø 117,5 mm
B: Ø 59 mm
C: Ø 58 mm
E: Ø 30 mm
H: 62 mm
Z:
avec roulement
Nombre de trous 4

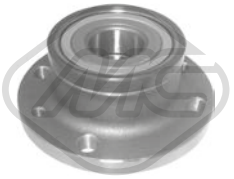

90152
moyeu de roue [essieu arrière] DOBLO,STILO,FIORINO

oe: 51759727

A: Ø 117.5 mm
B: Ø 59 mm
C: Ø 58 mm
E: Ø 30 mm
H: 61.7 mm
Z:

Nombre de trous 4



90155
moyeu de roue [des deux côtés du pont arrière] DOBLO

oe: 51810087

A: Ø 120 mm
B: Ø 59 mm
C: Ø 58 mm
E: Ø 30 mm
H: 71.2 mm
Z:

Nombre de trous 5

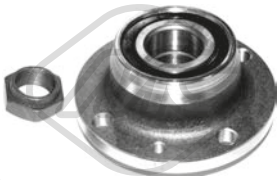

90209
moyeu de roue [des deux côtés du pont arrière] TEMPRA,TIPO,PUNTO,-BARCHETTA,BRAVA,BRAVO I,MAREA,PALIO,COUPE,MULTIPLA,SIE-
oe: 60812195 -- 46453887

A: Ø 118 mm
B: Ø 58.9 mm
C: Ø 57.9 mm
E: Ø 30 mm
H: 60.5 mm
Z:

Nombre de trous 4

Jante, nombre de trous 4



90224
moyeu de roue [des deux côtés de l'essieu avant] CROMA

oe: 51748680

A: Ø 137 mm
B: Ø 70 mm
C: Ø 65 mm
E: Ø 33 mm
H: 85 mm
Z:
avec bague magnétique intégré
Nombre de trous 5

© INDUSTRIAL METALCAUCHO, S.L.U.

FIAT



90227
moyeu de roue [essieu arrière] DOBLO,STILO

oe: 71769492 -- 71753819

A: Ø 117 mm
B:
C:
E: Ø 30 mm
H:
Z:
avec bague magnétique intégré
Nombre de trous 4



90287
moyeu de roue [des deux côtés de l'essieu avant] PALIO,STRADA,SIENA

oe: 82491391 -- 46447445

A: Ø 116,0 mm
B: Ø 59 mm
C: Ø 58 mm
E: Ø 37 mm
H: 77.5 mm
Z: Nombre de dents: 22
sans roulement de roue
Nombre de trous 4



90508
moyeu de roue [des deux côtés du pont arrière] CINQUECENTO,REGATA,-TEMPRA,PANDA,TIPO,PUNTO,SEICENTO/600
oe: 7603679 -- 51754192

A: Ø 117 mm
B: Ø 59 mm
C: Ø 58 mm
E: Ø 30 mm
H: 61 mm
Z:
avec roulement
Nombre de trous 4



90523
moyeu de roue [essieu arrière] CINQUECENTO,PUNTO,BARCHETTA,-BRAVA,BRAVO I,MAREA,PALIO,SEICENTO/600,SIENA
oe: 7769902

A: Ø 117 mm
B: Ø 59 mm
C: Ø 58 mm
E: Ø 30 mm
H: 62 mm
Z:
avec roulement
Nombre de trous 4

FORD



90010
moyeu de roue [essieu avant] KA

oe: 51733843 -- 7645817

A: Ø 116 mm
B: Ø 59 mm
C: Ø 58 mm
E: Ø 37 mm
H: 71.5 mm
Z: Nombre de dents: 25

Nombre de trous 4



90021
moyeu de roue [essieu avant] ESCORT III,ESCORT IV,ORION II,FIESTA I,-FIESTA II

oe: 1644842

A: Ø 130 mm
B: Ø 63.5 mm
C: Ø 63 mm
E: Ø 35 mm
H: 82 mm
Z: Nombre de dents: 23

Nombre de trous 4



90022
moyeu de roue [essieu avant] ESCORT V,ESCORT VI,FIESTA III,ESCORT VII

oe: 6517014

A: Ø 131 mm
B: Ø 63.5 mm
C: Ø 63 mm
E: Ø 35 mm
H: 70 mm
Z: Nombre de dents: 23
avec vis/boulons
Nombre de trous 4



90041
moyeu de roue [essieu avant] ESCORT V,ESCORT VI,ORION III,-FIESTA III,ESCORT VII,FIESTA IV,-COURIER,KA,ESCORT '91,ESCORT
oe: 1333147 -- 6517013

A: Ø 131 mm
B: Ø 63.5 mm
C: Ø 63 mm
E: Ø 39 mm
H: 74.5 mm
Z: Nombre de dents: 25

Nombre de trous 4



90060
moyeu de roue [essieu avant] MONDEO I,MONDEO II,FOCUS

oe: 7346525

A: Ø 134 mm
B: Ø 63.5 mm
C: Ø 63 mm
E: Ø 40 mm
H: 76 mm
Z: Nombre de dents: 27
avec vis/boulons
Nombre de trous 4



90064
moyeu de roue [des deux côtés de l'essieu avant] GALAXY

oe: 7201007 -- 1121342

A: Ø 141 mm
B: Ø 68 mm
C: Ø 57 mm
E: Ø 43 mm
H: 89 mm
Z: Nombre de dents: 38

Nombre de trous 5

FORD



90104
moyeu de roue [des deux côtés de l'essieu avant] TOURNEO CONNECT,TRANSIT CONNECT,TRANSIT TOURNEO

oe: 1473257

A: Ø 130.5 mm
B: Ø 63.3 mm
C: Ø 63 mm
E: Ø 39 mm
H: 93 mm
Z: Nombre de dents: 25
avec vis/boulons
Nombre de trous 5

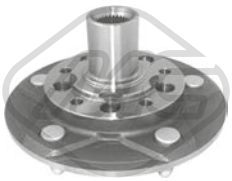

90156
moyeu de roue [essieu avant] TRANSIT

oe: YC151104AA -- 4507717

A: Ø 208 mm
B: Ø 64.8 mm
C: Ø 64.8 mm
E: Ø 45 mm
H: 97.5 mm
Z: Nombre de dents: 28
avec vis/boulons
Nombre de trous 5



90158
moyeu de roue [des deux côtés du pont arrière] TRANSIT,TRANSIT TOURNEO

oe: 1371312 -- 1417336

A: Ø 193 mm
B: Ø 130.5 mm
C: Ø 65 mm
E: Ø 37 mm
H: 89.2 mm
Z:

Nombre de trous 5

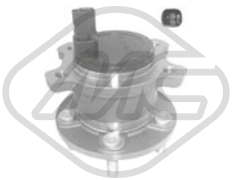

90160
moyeu de roue [essieu arrière] C-MAX-MAX II,GRAND C

oe: AV612C299AAG -- AV612C299AAF

A: Ø 136 mm
B: Ø 63.5 mm
C: Ø 63.3 mm
E:
H: 99 mm
Z:
avec capteur ABS intégré
Nombre de trous 5

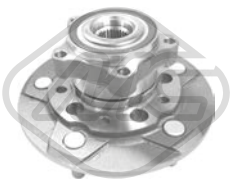

90162
moyeu de roue [des deux côtés de l'essieu avant] TOURNEO CUSTOM

oe: BK212C300AB -- 1769170

A: Ø 208 mm
B: Ø 68.5 mm
C: Ø 64.8 mm
E: Ø 32.4 mm
H: 100.6 mm
Z: Nombre de dents: 31

Nombre de trous 5



90108
moyeu de roue [essieu avant] MONDEO III

oe: 4103347

A: Ø 134.5 mm
B: Ø 63.4 mm
C: Ø 63.2 mm
E: Ø 40 mm
H: 76 mm
Z: Nombre de dents: 27
avec vis/boulons
Nombre de trous 5



90157
moyeu de roue [des deux côtés du pont arrière] TRANSIT,TRANSIT TOURNEO

oe: 6C111A049AA -- 4164671

A: Ø 189 mm
B: Ø 130.5 mm
C: Ø 64.9 mm
E: Ø 37 mm
H: 89.8 mm
Z:

Nombre de trous 5

pour véhicules sans système anti-blocage



90159
moyeu de roue [essieu arrière] TOURNEO CONNECT

oe: 4494879 -- 4367052

A: Ø 136 mm
B: Ø 63.2 mm
C: Ø 63.2 mm
E: Ø 37 mm
H: 81.8 mm
Z:
avec vis/boulons
Nombre de trous 5

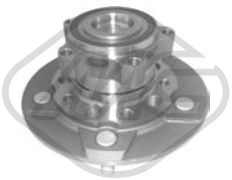

90161
moyeu de roue [essieu arrière] TRANSIT

oe: BK312C300BB -- 1810257

A: Ø 208 mm
B: Ø 68.5 mm
C: Ø 64.8 mm
E:
H: 100.6 mm
Z:

Nombre de trous 5

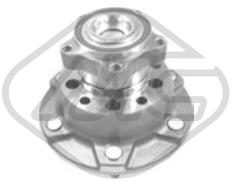

90163
moyeu de roue [essieu arrière] TRANSIT

oe: BK312C300BB -- 1810257

A: Ø 215.5 mm
B: Ø 138.7 mm
C: Ø 138.7 mm
E:
H: 144 mm
Z:

Nombre de trous 6

© INDUSTRIAL METALCAUCHO, S.L.U.

FORD

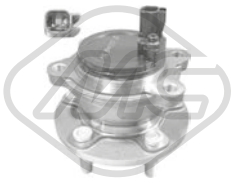

90164
moyeu de roue [des deux côtés du pont arrière] TRANSIT CONNECT,MONDEO IV,FOCUS III

A: Ø 136 mm
B: Ø 63.5 mm
C: Ø 63.3 mm
E:
H: 89 mm
Z:

Nombre de trous 5

oe: BV612C299CFA -- BV612C299AAF

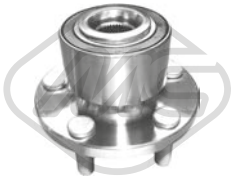

90166
moyeu de roue [essieu avant] GALAXY,S-MAX

A: Ø 136.5 mm
B: Ø 63.5 mm
C: Ø 63.2 mm
E: Ø 29.4 mm
H: 92 mm
Z: Nombre de dents: 40
avec bague magnétique intégré
Nombre de trous 5

oe: 6G912C300AAB -- 1437643

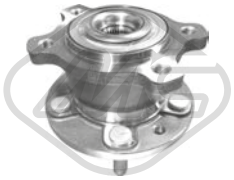

90168
moyeu de roue [essieu arrière] KUGA I

A: Ø 136 mm
B: Ø 63.5 mm
C: Ø 63.2 mm
E: Ø 26.5 mm
H: 99 mm
Z: Nombre de dents: 36

Nombre de trous 5

oe: 8V411A049AA -- 1538604



90170
moyeu de roue [essieu arrière] GALAXY,S-MAX

A: Ø 136 mm
B: Ø 63.3 mm
C: Ø 63.3 mm
E:
H: 99 mm
Z:
avec roulement de roues intégré|avec capteur de vitesse de roue intégré
Nombre de trous 5

oe: 6G912C299AAD -- 6G912C299AAC



90213
moyeu de roue [des deux côtés de l'essieu avant] TRANSIT

A: Ø 78 mm
B:
C:
E: Ø 45 mm
H: 53 mm
Z:

Nombre de trous 5

oe: 1201300



90165
moyeu de roue [des deux côtés de l'essieu avant] FOCUS III

A: Ø 136.5 mm
B: Ø 63.5 mm
C: Ø 63.3 mm
E: Ø 45 mm
H: 88.7 mm
Z: Nombre de dents: 27
avec vis/boulons
Nombre de trous 5

oe: 1713003

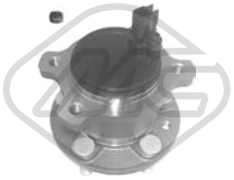

90167
moyeu de roue [des deux côtés du pont arrière] GALAXY,S-MAX

A: Ø 136 mm
B: Ø 63.3 mm
C: Ø 63.3 mm
E:
H: 99 mm
Z:
avec roulement de roues intégré|avec capteur ABS intégré
Nombre de trous 5

oe: 6G912C299AAD -- 6G912C299AAC

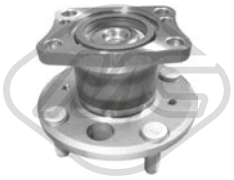

90169
moyeu de roue [essieu arrière] FIESTA VI

A: Ø 131 mm
B: Ø 63.5 mm
C: Ø 63.2 mm
E:
H: 87.9 mm
Z:
avec bague magnétique intégré
Nombre de trous 4

oe: 8V512C299AF -- 8V512C299AB



90211
moyeu de roue [des deux côtés du pont arrière] FOCUS C-MAX-MAX,FOCUS II,C

A: Ø 136 mm
B: Ø 63.5 mm
C: Ø 63.2 mm
E:
H: 93.9 mm
Z:
avec roulement de roue|avec bague magnétique intégré
Nombre de trous 5

oe: 1766628

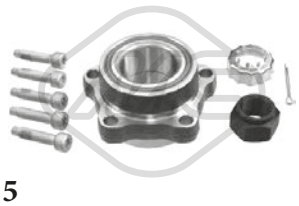

90215
moyeu de roue [essieu avant] TRANSIT,TRANSIT TOURNEO

A: Ø 97.5 mm
B:
C:
E: Ø 45 mm
H: 57 mm
Z:

Nombre de trous 5

oe: 1760649 -- 1377907

FORD

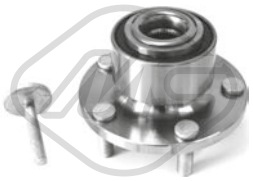

90216
moyeu de roue [essieu avant] FOCUS C-MAX-MAX,FOCUS II,C

oe: 1471854 -- 1471859

A: Ø 131.3 mm
B: Ø 63.5 mm
C: Ø 63.2 mm
E: Ø 29.5 mm
H: 91.4 mm
Z:
avec bague magnétique intégré
Nombre de trous 5
Angle de rotation [°] 90



90234
moyeu de roue [des deux côtés de l'essieu avant] KUGA II

oe: 1781661

A: Ø 136.5 mm
B: Ø 63.4 mm
C: Ø 63.2 mm
E: Ø 45 mm
H: 81 mm
Z: Nombre de dents: 27



90235
moyeu de roue [des deux côtés du pont arrière] TRANSIT,TRANSIT TOURNEO

oe: 1377912 -- 1417337

A: Ø 193,0 mm
B: Ø 65 mm
C: Ø 58 mm
E: Ø 45,0 mm
H: 90.5 mm
Z:
Roulement de roue intégré au moyeu de roue
Nombre de trous 5



90301
moyeu de roue [des deux côtés du pont arrière] MONDEO IV

oe: 1769848 -- 1753554

A: Ø 136 mm
B:
C: Ø 63.3 mm
E:
H: 99 mm
Z:



90302
moyeu de roue [des deux côtés du pont arrière] KUGA II,TRANSIT CONNECT,TOURNEO CONNECT/GRAND TOURNEO CONNECT
oe: 1783318

A: Ø 136.5 mm
B:
C: Ø 63.5 mm
E:
H: 104.9 mm
Z:



90303
moyeu de roue [des deux côtés de l'essieu avant] FOCUS II,MONDEO IV

oe: 1496721 -- 1463833

A: Ø 136.5 mm
B:
C: Ø 63.5 mm
E: Ø 29.4 mm
H: 92 mm
Z: Nombre de dents: 40



90305
moyeu de roue [des deux côtés du pont arrière] TOURNEO CUSTOM,TRANSIT CUSTOM,TRANSIT

oe: KTBK211A049AA -- BK212B664CB

A: Ø 198.5 mm
B:
C: Ø 65 mm
E: Ø 37 mm
H: 88.8 mm
Z:



90306
moyeu de roue [des deux côtés du pont arrière] TOURNEO CUSTOM,TRANSIT CUSTOM,TRANSIT

oe: KTBK211A049BA -- BK212B664DB

A: Ø 198.5 mm
B:
C: Ø 64.8 mm
E: Ø 45 mm
H: 90 mm
Z:

HYUNDAI

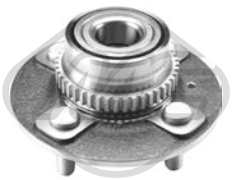

90036
moyeu de roue [des deux côtés du pont arrière] ACCENT II

oe: 5271025101 -- 5271025100

A: Ø 140,0|67 mm
B: Ø 62.5 mm
C: Ø 62.5 mm
E: Ø 70 mm
H: 64.5 mm
Z:
Roulement de roue intégré au moyeu de roue
Nombre de trous 4



90293
moyeu de roue [des deux côtés de l'essieu avant] LANTRA II,ELANTRA,-MATRIX

oe: 517502D000 -- 517502D003

A: Ø 137 mm
B: Ø 69 mm
C: Ø 67 mm
E: Ø 39 mm
H: 71.5 mm
Z: Nombre de dents: 25

Nombre de trous 4

© INDUSTRIAL METALCAUCHO, S.L.U.

JEEP



90023
moyeu de roue [des deux côtés de l'essieu avant] GRAND CHEROKEE II

A: Ø 164 mm
B: Ø 71.8 mm
C: Ø 71.4 mm
E: Ø 100 mm
H: 90.1 mm
Z: Nombre de dents: 27
Roulement de roue intégré au moyeu de roue
Nombre de trous 5

oe: 52098679AD -- 52098679AC

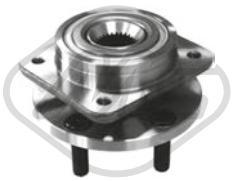

90220
moyeu de roue [essieu arrière] WRANGLER I,CHEROKEE

A: Ø 126 mm
B: Ø 60.7 mm
C:
E: Ø 29 mm
H: 73.79 mm
Z:
sans capteur ABS intégré
Nombre de trous 5

oe: 5252235 -- 53007449

KIA



90237
moyeu de roue [des deux côtés du pont arrière] RIO II,PICANTO I

A: Ø 140 mm
B: Ø 62.5 mm
C: Ø 54 mm
E:
H: 131.2 mm
Z:

oe: 527501G101



90239
moyeu de roue [des deux côtés de l'essieu avant] CARENS II,SPORTAGE

A: Ø 137 mm
B: Ø 69 mm
C: Ø 67 mm
E: Ø 45 mm
H: 72.5 mm
Z: Nombre de dents: 27

oe: 5175039603



90240
moyeu de roue [des deux côtés du pont arrière] CARENS II

A: Ø 148 mm
B: Ø 76 mm
C: Ø 67 mm
E:
H: 115 mm
Z:

oe: 527302G400

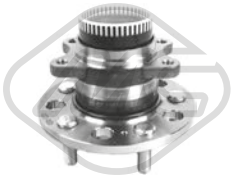

90241
moyeu de roue [des deux côtés du pont arrière] CARENS II,SPORTAGE

A: Ø 148 mm
B: Ø 76 mm
C: Ø 67 mm
E:
H: 108 mm
Z:

oe: 527303S200



90242
moyeu de roue [des deux côtés de l'essieu avant] CEE'D

A: Ø 139 mm
B: Ø 69 mm
C: Ø 67 mm
E: Ø 42 mm
H: 80.5 mm
Z: Nombre de dents: 27

oe: 517502H000



90243
moyeu de roue [des deux côtés du pont arrière] CEE'D

A: Ø 148 mm
B: Ø 76 mm
C: Ø 67 mm
E:
H: 88 mm
Z:

oe: 527302H000



90244
moyeu de roue [des deux côtés de l'essieu avant] PICANTO I

A: Ø 121.5 mm
B: Ø 64 mm
C: Ø 54 mm
E: Ø 38 mm
H: 70.5 mm
Z: Nombre de dents: 24

oe: 5175007001



90245
moyeu de roue [des deux côtés du pont arrière] PICANTO I

A: Ø 140 mm
B: Ø 62.5 mm
C: Ø 54 mm
E:
H: 149.5 mm
Z:

oe: 527501C200

KIA

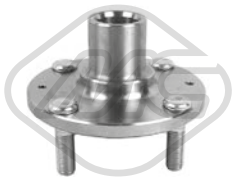

A: Ø 120 mm
B: Ø 62 mm
C: Ø 54 mm
E: Ø 38.1 mm
H: 73.8 mm
Z: Nombre de dents: 25

90246
moyeu de roue [des deux côtés de l'essieu avant] RIO II

oe: 5175025001



A: Ø 160.2 mm
B: Ø 96.3 mm
C: Ø 95.3 mm
E: Ø 42 mm
H: 80.7 mm
Z: Nombre de dents: 28

90247
moyeu de roue [des deux côtés de l'essieu avant] SORENTO I

oe: 513003E100



A: Ø 139.5 mm
B: Ø 69 mm
C: Ø 67 mm
E: Ø 29.2 mm
H: 87 mm
Z: Nombre de dents: 30

90248
moyeu de roue [des deux côtés du pont arrière] SORENTO II

oe: 517503J000



A: Ø 139.5 mm
B: Ø 69 mm
C: Ø 67 mm
E:
H: 151 mm
Z:

90249
moyeu de roue [des deux côtés du pont arrière] SORENTO II

oe: 527502B100



A: Ø 137 mm
B: Ø 69 mm
C: Ø 67 mm
E: Ø 45 mm
H: 75.5 mm
Z: Nombre de dents: 27

90250
moyeu de roue [des deux côtés de l'essieu avant] SPORTAGE

oe: 517502E100



A: Ø 139 mm
B: Ø 76 mm
C: Ø 76 mm
E: Ø 33 mm
H: 72 mm
Z:

90251
moyeu de roue [des deux côtés de l'essieu avant] SPORTAGE

oe: 527102E100



A: Ø 148 mm
B: Ø 76 mm
C: Ø 67 mm
E: Ø 42 mm
H: 80.5 mm
Z: Nombre de dents: 27

90252
moyeu de roue [des deux côtés du pont arrière] SPORTAGE

oe: 527102E500



A: Ø 139 mm
B: Ø 68.9 mm
C: Ø 66.9 mm
E: Ø 45 mm
H: 72.5 mm
Z: Nombre de dents: 27

90253
moyeu de roue [des deux côtés de l'essieu avant] SPORTAGE

oe: 517503K000

LADA



A: Ø 98 mm
B: Ø 56 mm
C: Ø 40 mm
E: Ø 40 mm
H: 94.5 mm
Z: Nombre de dents: 22

Nombre de trous 5

Jante, nombre de trous 5

90289
moyeu de roue [des deux côtés de l'essieu avant] NIVA

oe: 21213103012 -- 2121.310.3012

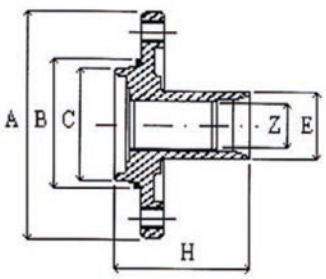

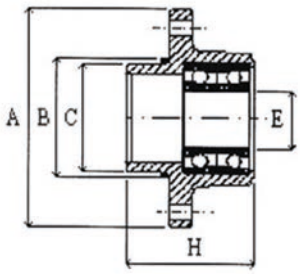

© INDUSTRIAL METALCAUCHO, S.L.U.

LANCIA

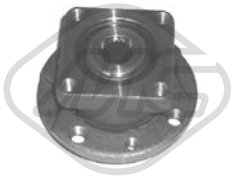

90009
moyeu de roue [des deux côtés de l'essieu avant] Y10

oe: 4900918 -- 3981586

A: Ø 117 mm
B: Ø 59 mm
C: Ø 58 mm
E: Ø 20.8 mm
H: 70 mm
Z: Nombre de dents: 20

Nombre de trous 4

Jante, nombre de trous 4



90016
moyeu de roue [essieu avant] DEDRA,-DELTA II,Y,YPSILON,MUSA

oe: 7672265 -- 7608131

A: Ø 116 mm
B: Ø 59 mm
C: Ø 58 mm
E: Ø 35 mm
H: 62.5 mm
Z: Nombre de dents: 22

Nombre de trous 4



90116
moyeu de roue [des deux côtés du pont arrière] Y,LYBRA,YPSILON,MUSA,-DELTA III

oe: 46512973 -- 46519901

A: Ø 117,5 mm
B: Ø 59 mm
C: Ø 58 mm
E: Ø 30 mm
H: 62 mm
Z:
avec roulement
Nombre de trous 4

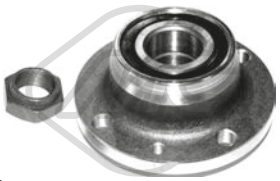

90209
moyeu de roue [des deux côtés du pont arrière] DEDRA,DELTA II,Y

oe: 71714476 -- 71737612

A: Ø 118 mm
B: Ø 58.9 mm
C: Ø 57.9 mm
E: Ø 30 mm
H: 60.5 mm
Z:

Nombre de trous 4

Jante, nombre de trous 4



90277
moyeu de roue [des deux côtés de l'essieu avant] YPSILON

oe: 1458881

A: Ø 208 mm
B: Ø 65 mm
C: Ø 44 mm
E: Ø 45 mm
H: 100.95 mm
Z: Nombre de dents: 28

Nombre de trous 5



90010
moyeu de roue [essieu avant] DEDRA,DELTA I,DELTA II,THEMA,LYBRA,YPSILON,MUSA

oe: 51733843 -- 7645817

A: Ø 116 mm
B: Ø 59 mm
C: Ø 58 mm
E: Ø 37 mm
H: 71.5 mm
Z: Nombre de dents: 25

Nombre de trous 4

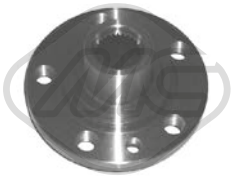

90038
moyeu de roue [essieu avant] ZETA,PHEDRA

oe: 1311508080

A: Ø 122 mm
B: Ø 59 mm
C: Ø 58 mm
E: Ø 44 mm
H: 69 mm
Z: Nombre de dents: 27

Nombre de trous 5



90208
moyeu de roue [des deux côtés de l'essieu avant] Y10

oe: 71747857 -- 4900918

A: Ø 116.6 mm
B: Ø 59 mm
C: Ø 58 mm
E: Ø 23.5 mm
H: 70 mm
Z: Nombre de dents: 20
avec rainure|avec roulement|avec écrou
Nombre de trous 4

Jante, nombre de trous 4



90218
moyeu de roue [des deux côtés du pont arrière] Y,LYBRA,YPSILON,MUSA,-DELTA III

oe: 71769738 -- 51754193

A: Ø 117 mm
B: Ø 60 mm
C: Ø 59 mm
E: Ø 30 mm
H: 61.6 mm
Z:
avec bague magnétique intégré
Nombre de trous 4



90508
moyeu de roue [des deux côtés du pont arrière] Y10

oe: 7603679 -- 51754192

A: Ø 117 mm
B: Ø 59 mm
C: Ø 58 mm
E: Ø 30 mm
H: 61 mm
Z:
avec roulement
Nombre de trous 4

© INDUSTRIAL METALCAUCHO, S.L.U.

LANCIA



90523
moyeu de roue [essieu arrière] Y

A: Ø 117 mm
B: Ø 59 mm
C: Ø 58 mm
E: Ø 30 mm
H: 62 mm
Z:
avec roulement
Nombre de trous 4

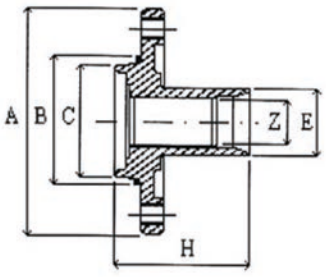

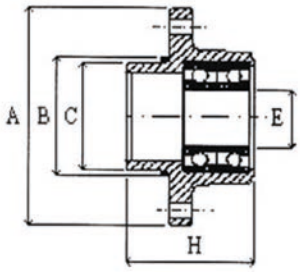

oe: 7769902

LAND ROVER

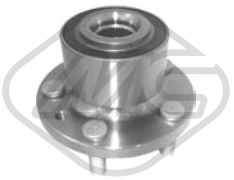

90171
moyeu de roue [essieu avant] FREELANDER 2

A: Ø 136.5 mm
B: Ø 63.5 mm
C: Ø 63.2 mm
E: Ø 29.4 mm
H: 92 mm
Z: Nombre de dents: 40
avec bague magnétique intégré
Nombre de trous 5

oe: LR003157

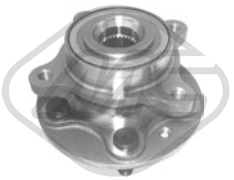

90172
moyeu de roue [essieu avant] DISCOVERY III,RANGE ROVER SPORT,DISCOVERY IV

A: Ø 158.5 mm
B: Ø 79 mm
C: Ø 72.5 mm
E: Ø 30.1 mm
H: 104 mm
Z: Nombre de dents: 29

Nombre de trous 5

oe: RFM500010 -- LR014147



90174
moyeu de roue [essieu avant] DISCOVERY III

A: Ø 158.5 mm
B: Ø 79 mm
C: Ø 72.5 mm
E: Ø 50 mm
H: 97 mm
Z: Nombre de dents: 31
avec vis/boulons
Nombre de trous 5

oe: RUC500120



90175
moyeu de roue [essieu avant] DISCOVERY III,FREELANDER 2

A: Ø 136.5 mm
B: Ø 63.5 mm
C: Ø 63.2 mm
E: Ø 44 mm
H: 82.6 mm
Z: Nombre de dents: 28
avec vis/boulons
Nombre de trous 5

oe: LR001127



90176
moyeu de roue [des deux côtés de l'essieu avant] RANGE ROVER III

A: Ø 156 mm
B: Ø 79 mm
C: Ø 72.5 mm
E: Ø 51 mm
H: 97 mm
Z: Nombre de dents: 30
avec vis/boulons
Nombre de trous 5

oe: RUC000022

© INDUSTRIAL METALCAUCHO, S.L.U.

MERCEDES-BENZ

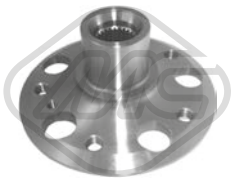

90177
moyeu de roue [essieu avant] CLASSE C,SLK,CLK,CLASSE CLC

A: Ø 147,6 mm
B: Ø 67 mm
C: Ø 66,4 mm
E: Ø 45 mm
H: 74 mm
Z: Nombre de dents: 25
sans roulement de roue
Nombre de trous 5

oe: 2033570108 -- 2013571708

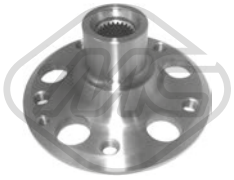

90179
moyeu de roue [essieu avant] CLASSE A,VANEO

A: Ø 141 mm
B: Ø 67 mm
C: Ø 66.4 mm
E: Ø 42 mm
H: 78.3 mm
Z: Nombre de dents: 24
sans roulement de roue
Nombre de trous 5

oe: 1683370345



90181
moyeu de roue [essieu avant] CLASSE M,CLASSE R,CLASSE GL

A: Ø 152 mm
B: Ø 67 mm
C: Ø 66.4 mm
E: Ø 54 mm
H: 88.8 mm
Z: Nombre de dents: 30
avec bague ABS|sans roulement de roue
Nombre de trous 5

Jante, nombre de trous 5

oe: A1643560201 -- A1643560101

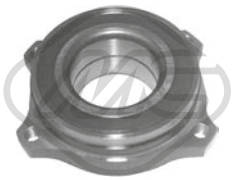

90183
moyeu de roue [essieu arrière] SL,-CLASSE C,CLASSE E,SLS AMG,SLK

A: Ø 126 mm
B: Ø 92 mm
C: Ø 91 mm
E: Ø 49 mm
H: 30 mm
Z:

Nombre de trous 4

oe: üA2309810127 -- 2309810127

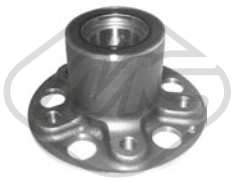

90185
moyeu de roue [essieu avant] CLS,-CLASSE C,CLASSE GLK,CLASSE E,S-LK

A: Ø 150 mm
B: Ø 67 mm
C: Ø 66.4 mm
E: Ø 22 mm
H: 89.9 mm
Z:

Nombre de trous 5

oe: A2043300625



90178
moyeu de roue [essieu avant] CLASSE E

A: Ø 153 mm
B: Ø 67 mm
C: Ø 66.3 mm
E: Ø 45 mm
H: 74 mm
Z: Nombre de dents: 25
sans roulement de roue
Nombre de trous 5

oe: 1243574608



90180
moyeu de roue [essieu avant] CLASSE C,CLK

A: Ø 147,5 mm
B: Ø 66.7 mm
C: Ø 66,2 mm
E: Ø 45 mm
H: 74 mm
Z: Nombre de dents: 25
sans roulement de roue
Nombre de trous 5

oe: 2033570108 -- 2013571708

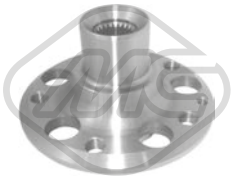

90182
moyeu de roue [essieu avant] CLASSE A,CLASSE B

A: Ø 141 mm
B: Ø 67 mm
C: Ø 66.5 mm
E: Ø 45 mm
H: 81 mm
Z: Nombre de dents: 25
sans roulement de roue
Nombre de trous 5

oe: 1699810127 -- 1693370145



90184
moyeu de roue [essieu arrière] CLASSE E,CLK,CLS,CLASSE S,CLASSE C,-CLASSE GLK,SLS AMG,SL

A: Ø 126 mm
B: Ø 97.2 mm
C: Ø 92 mm
E: Ø 49 mm
H: 50 mm
Z:

Nombre de trous 4

oe: A2119810227 -- 2119810227

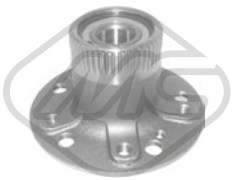

90186
moyeu de roue [essieu arrière] CLASSE A

A: Ø 148 mm
B: Ø 67 mm
C: Ø 66.4 mm
E: Ø 25 mm
H: 92.5 mm
Z:

Nombre de trous 5

oe: A1683500035 -- A1683500335

MERCEDES-BENZ

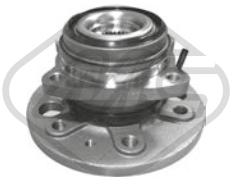

A: Ø 175 mm
B: Ø 85 mm
C: Ø 83.9 mm
E: Ø 35.4 mm
H: 112 mm
Z: Nombre de dents: 29

90187
moyeu de roue [essieu arrière] SPRINTER 3,5

Nombre de trous 6

oe: A9063500335

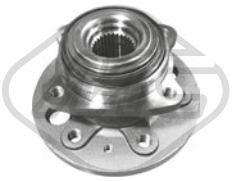

A: Ø 175 mm
B: Ø 88.5 mm
C: Ø 83.9 mm
E: Ø 35.4 mm
H: 112 mm
Z: Nombre de dents: 29

90188
moyeu de roue [essieu arrière] SPRINTER 3,5

Nombre de trous 6

oe: A9063500249 -- 9063500249

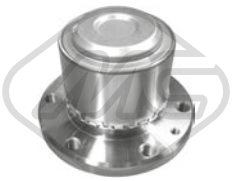

A: Ø 152 mm
B: Ø 85 mm
C: Ø 84 mm
E:
H: 118.5 mm
Z:

90189
moyeu de roue [essieu avant] SPRINTER 3,5

Nombre de trous 6

oe: 713668010



A: Ø 150 mm
B: Ø 67 mm
C: Ø 66.4 mm
E: Ø 45 mm
H: 82 mm
Z: Nombre de dents: 27

90190
moyeu de roue [essieu avant] VITO

Nombre de trous 5

oe: 6383340101 -- A6383340101

MINI

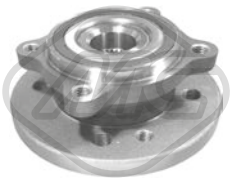

A: Ø 137 mm
B: Ø 64 mm
C: Ø 56 mm
E: Ø 70 mm
H: 70 mm
Z: Nombre de dents: 26

90150
moyeu de roue [des deux côtés de l'essieu avant] MINI,MINI CLUBMAN

Nombre de trous 5

oe: 31226776671 -- 31226776162

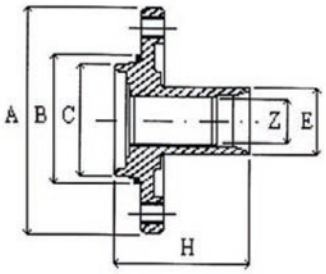

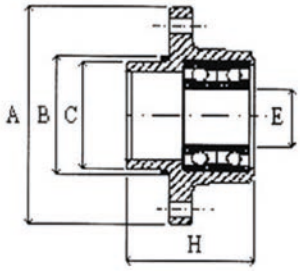

© INDUSTRIAL METALCAUCHO, S.L.U.

MITSUBISHI



90011
moyeu de roue [essieu arrière] OUTLANDER II,LANCER VIII,ASX

oe: 3785A008

A: Ø 140 mm
B: Ø 80 mm
C: Ø 73.8 mm
E:
H: 90.7 mm
Z:
Roulement de roue intégré au moyeu de roue
Nombre de trous 5



90046
moyeu de roue [des deux côtés de l'essieu avant] PAJERO III,PAJERO CLASSIC

oe: MR594954 -- MN103586

A: Ø 169 mm
B: Ø 94 mm
C: Ø 67 mm
E: Ø 86 mm
H: 86.3 mm
Z: Nombre de dents: 30

Nombre de trous 6



90255
moyeu de roue [des deux côtés de l'essieu avant] OUTLANDER II,LANCER VIII,ASX

oe: 3880A018

A: Ø 139.8 mm
B: Ø 69 mm
C: Ø 67 mm
E: Ø 43 mm
H: 73.5 mm
Z: Nombre de dents: 28
avec vis/boulons|avec écrou

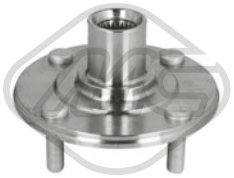

90256
moyeu de roue [des deux côtés de l'essieu avant] LANCER VII

oe: MR519922

A: Ø 142.5 mm
B: Ø 69 mm
C: Ø 67 mm
E: Ø 24.4 mm
H: 73.5 mm
Z: Nombre de dents: 25

Nombre de trous 4



90257
moyeu de roue [des deux côtés de l'essieu avant] OUTLANDER I,LANCER VII

oe: MR519923

A: Ø 142.5 mm
B: Ø 69 mm
C: Ø 67 mm
E: Ø 24.5 mm
H: 73.5 mm
Z: Nombre de dents: 25

Nombre de trous 5



90258
moyeu de roue [des deux côtés du pont arrière] LANCER VI,OUTLANDER I,LANCER VII

oe: MR527453

A: Ø 138 mm
B: Ø 67 mm
C: Ø 58.8 mm
E: Ø 30 mm
H: 72 mm
Z:

Nombre de trous 5



90260
moyeu de roue [des deux côtés du pont arrière] PAJERO III,PAJERO CLASSIC

oe: MR418068 -- 3780A011

A: Ø 169 mm
B: Ø 67 mm
C: Ø 57 mm
E: Ø 32.5 mm
H: 96.4 mm
Z: Nombre de dents: 33

Nombre de trous 6



90261
moyeu de roue [des deux côtés du pont arrière] CARISMA,SPACE STAR

oe: MR223285

A: Ø 140 mm
B: Ø 67 mm
C: Ø 58.6 mm
E: Ø 30 mm
H: 72 mm
Z:

Nombre de trous 4

Jante, nombre de trous 4



90262
moyeu de roue [des deux côtés de l'essieu avant] SPACE STAR

oe: MR403496

A: Ø 143 mm
B:
C: Ø 67 mm
E: Ø 52 mm
H: 71.6 mm
Z: Nombre de dents: 25

NISSAN



90003
moyeu de roue [des deux côtés du pont arrière] PRIMERA

A: Ø 148 mm
B: Ø 67.95 mm
C: Ø 65.9 mm
E: Ø 30,0 mm
H: 67.7 mm
Z:
Roulement de roue intégré au moyeu de roue
Nombre de trous 5

oe: 43200AV700



90029
moyeu de roue [des deux côtés du pont arrière] PATHFINDER III

A: Ø 148 mm
B: Ø 68 mm
C: Ø 65.9 mm
E: Ø 89 mm
H: 90 mm
Z: Nombre de dents: 32
Roulement de roue intégré au moyeu de roue
Nombre de trous 6

oe: 43202EA500



90065
moyeu de roue [des deux côtés du pont arrière] JUKE,LEAF

A: Ø 148 mm
B: Ø 68 mm
C: Ø 66 mm
E:
H: 97 mm
Z:

Nombre de trous 5

oe: 432021KA0A



90070
moyeu de roue [des deux côtés du pont arrière] JUKE

A: Ø 148 mm
B: Ø 68 mm
C: Ø 66 mm
E: Ø 24.4 mm
H: 95 mm
Z: Nombre de dents: 25

Nombre de trous 5

oe: 43202EN11A



90072
moyeu de roue [des deux côtés de l'essieu avant] QASHQAI II

A: Ø 136 mm
B: Ø 68 mm
C: Ø 66 mm
E: Ø 28.4 mm
H: 79.5 mm
Z: Nombre de dents: 29

Nombre de trous 5

pour véhicules avec système anti-blocage

oe: 402024EA0A

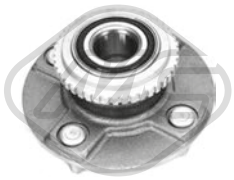

90028
moyeu de roue [des deux côtés du pont arrière] PRIMERA,ALMERA II

A: Ø 148 mm
B: Ø 92 mm
C: Ø 66 mm
E: Ø 64 mm
H: 73 mm
Z:
Roulement de roue intégré au moyeu de roue
Nombre de trous 4

oe: 432009F510 -- 432002F500



90062
moyeu de roue [des deux côtés de l'essieu avant] JUKE,LEAF

A: Ø 136 mm
B: Ø 68 mm
C: Ø 66 mm
E: Ø 28.4 mm
H: 66.2 mm
Z: Nombre de dents: 29

Nombre de trous 5

oe: 402023PU0A -- 402021KA0A



90068
moyeu de roue [essieu avant] MICRA II

A: Ø 121 mm
B: Ø 61 mm
C: Ø 60 mm
E: Ø 37 mm
H: 76 mm
Z: Nombre de dents: 23

Nombre de trous 4

oe: 8200308649 -- 7700415122



90071
moyeu de roue [des deux côtés de l'essieu avant] MICRA IV

A: Ø 122 mm
B: Ø 61 mm
C: Ø 60 mm
E: Ø 37 mm
H: 69.5 mm
Z: Nombre de dents: 25

Nombre de trous 4

oe: 40202AX000



90075
moyeu de roue [des deux côtés du pont arrière] QASHQAI II

A: Ø 148 mm
B: Ø 68 mm
C: Ø 66 mm
E:
H: 120.5 mm
Z:

Nombre de trous 5

oe: 432024EA0A

© INDUSTRIAL METALCAUCHO, S.L.U.

NISSAN



90076
moyeu de roue [des deux côtés du pont arrière] QASHQAI II

A: Ø 148 mm
B: Ø 68 mm
C: Ø 66 mm
E: Ø 24.4 mm
H: 100.5 mm
Z: Nombre de dents: 24.4

Nombre de trous 5

oe: 432024EG0A



90223
moyeu de roue [essieu avant] QASHQAI/QASHQAI +2,X-TRAIL

A: Ø 136 mm
B: Ø 68 mm
C: Ø 66 mm
E: Ø 30 mm
H: 58 mm
Z:

Nombre de trous 5

oe: 402023PU0A -- 402021KA0A

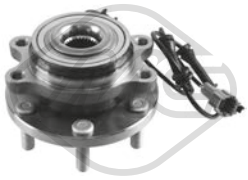

90271
moyeu de roue [des deux côtés de l'essieu avant] PATHFINDER III,NP300 NAVARA

A:
B:
C:
E:
H:
Z:
avec bague ABS

oe: 40202ZP90A -- 40202ZP50A



90295
moyeu de roue [essieu avant] ALMERA TINO,PRIMERA

A: Ø 136 mm
B: Ø 68 mm
C: Ø 66 mm
E: Ø 43 mm
H: 75 mm
Z: Nombre de dents: 27

Nombre de trous 5

Jante, nombre de trous 5

oe: 402024U010 -- 40202BU000



90095
moyeu de roue [des deux côtés de l'essieu avant] PRIMASTAR

A: Ø 150 mm
B: Ø 72 mm
C: Ø 71 mm
E: Ø 45 mm
H: 79 mm
Z: Nombre de dents: 27

Nombre de trous 5

oe: 402027125R -- 8200153076



90268
moyeu de roue [essieu avant] ALMERA I

A: Ø 122 mm
B: Ø 61 mm
C: Ø 59 mm
E: Ø 38 mm
H: 90 mm
Z: Nombre de dents: 25

Nombre de trous 4

oe: 402020M010



90274
moyeu de roue [essieu avant] ALMERA II

A: Ø 136 mm
B: Ø 68 mm
C: Ø 66 mm
E: Ø 24.4 mm
H: 80.5 mm
Z: Nombre de dents: 25

Nombre de trous 4

Jante, nombre de trous 4

oe: 402024M405 -- 402024M405



90298
moyeu de roue [des deux côtés de l'essieu avant] INTERSTAR

A: Ø 154,0 mm
B: Ø 90 mm
C: Ø 88 mm
E: Ø 29,3 mm
H: 105.2 mm
Z: Nombre de dents: 28
sans roulement de roue
Nombre de trous 5

oe: 4020200Q0B -- 4020200QAC

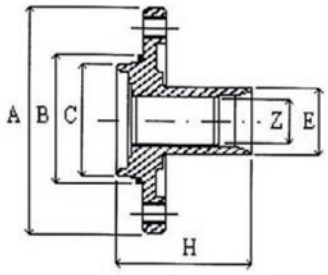

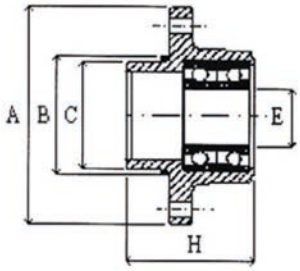

© INDUSTRIAL METALCAUCHO, S.L.U.

OPEL



90004
moyeu de roue [essieu avant] KADETT D,KADETT E,CORSA A TR,CORSA A,CORSA B,ASCONA C,ASTRA F,-VECTRA A,TIGRA,ASTRA F CLASSIC
oe: 326178 -- 326169

A: Ø 120 mm
B: Ø 56.5 mm
C: Ø 56.5 mm
E: Ø 34 mm
H: 80 mm
Z: Nombre de dents: 22

Nombre de trous 4

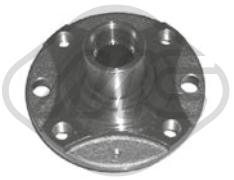

90005
moyeu de roue [essieu avant] KADETT D,KADETT E,ASCONA C,ASTRA F,CALIBRA A,VECTRA A,ASTRA F CLASSIC
oe: 326173 -- 326184

A: Ø 120 mm
B: Ø 56.5 mm
C: Ø 56.5 mm
E: Ø 39 mm
H: 81 mm
Z: Nombre de dents: 33

Nombre de trous 4



90042
moyeu de roue [essieu avant] ASTRA F,VECTRA B

oe: 326196 -- 0326196

A: Ø 120 mm
B: Ø 56.5 mm
C: Ø 56.5 mm
E: Ø 39 mm
H: 81 mm
Z: Nombre de dents: 22

Nombre de trous 4



90043
moyeu de roue [essieu avant] ASTRA F,CALIBRA A,VECTRA B

oe: 326194 -- 0326194

A: Ø 120 mm
B: Ø 56.5 mm
C: Ø 56.5 mm
E: Ø 39 mm
H: 81 mm
Z: Nombre de dents: 33

Nombre de trous 4



90055
moyeu de roue [essieu avant] CALIBRA A,VECTRA B

oe: 326195 -- 0326195

A: Ø 137 mm
B: Ø 70 mm
C: Ø 65 mm
E: Ø 39 mm
H: 81 mm
Z: Nombre de dents: 33

Nombre de trous 5



90095
moyeu de roue [des deux côtés de l'essieu avant] VIVARO

oe: 402027125R -- 8200153076

A: Ø 150 mm
B: Ø 72 mm
C: Ø 71 mm
E: Ø 45 mm
H: 79 mm
Z: Nombre de dents: 27

Nombre de trous 5



90112
moyeu de roue [essieu avant] CORSA D

oe: 55701433 -- 326166

A: Ø 120 mm
B: Ø 60 mm
C: Ø 56,5 mm
E: Ø 37 mm
H: 74 mm
Z: Nombre de dents: 25

Nombre de trous 4



90117
moyeu de roue [essieu avant] CORSA D

oe: 326165 -- 0326165

A: Ø 120 mm
B: Ø 60 mm
C: Ø 56.5 mm
E: Ø 35 mm
H: 70 mm
Z: Nombre de dents: 22

Nombre de trous 4



90124
moyeu de roue [essieu avant] CORSA C,COMBO,MERIVA,TIGRA,MERIVA B

oe: 326001 -- 0326001

A: Ø 123 mm
B: Ø 60 mm
C: Ø 56.5 mm
E: Ø 34 mm
H: 78 mm
Z: Nombre de dents: 22

Nombre de trous 4



90154
moyeu de roue [des deux côtés du pont arrière] CORSA D

oe: 01604017 -- 1604017

A: Ø 120 mm
B: Ø 60 mm
C: Ø 56.5 mm
E: Ø 30 mm
H: 64.5 mm
Z:

Nombre de trous 4

© INDUSTRIAL METALCAUCHO, S.L.U.

OPEL

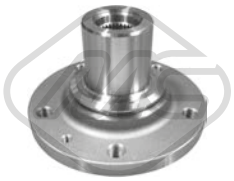

90191
moyeu de roue [essieu avant] MOVANO B

oe: 93197400 -- 4419356

A: Ø 157 mm
B: Ø 90 mm
C: Ø 88.9 mm
E: Ø 55 mm
H: 106.5 mm
Z: Nombre de dents: 31

Nombre de trous 5

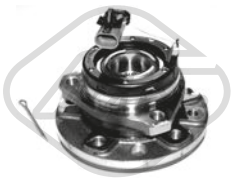

90205
moyeu de roue [des deux côtés de l'essieu avant] ASTRA G,ZAFIRA A

oe: 1603211 -- 9117622

A: Ø 136 mm
B: Ø 70 mm
C: Ø 65 mm
E: Ø 26 mm
H: 85 mm
Z: Nombre de dents: 33
avec capteur ABS intégré
Nombre de trous 5

Jante, nombre de trous 5

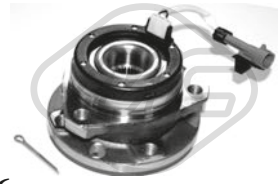

90206
moyeu de roue [des deux côtés de l'essieu avant] ASTRA G

oe: 9117620 -- 90538940

A: Ø 120 mm
B: Ø 60 mm
C: Ø 56.5 mm
E: Ø 26|56,38 mm
H: 85 mm
Z: Nombre de dents: 33
avec capteur ABS intégré
Nombre de trous 4

Jante, nombre de trous 4

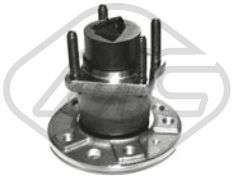

90210
moyeu de roue [essieu arrière] VECTRA A,VECTRA B,ASTRA G,ZAFIRA A,COMBO,MERIVA

oe: 9119931 -- 90510543

A: Ø 140 mm
B: Ø 65,5 mm
C: Ø 64,95 mm
E:
H: 144 mm
Z:
avec capteur ABS intégré
Nombre de trous 5

Jante, nombre de trous 5



90224
moyeu de roue [des deux côtés de l'essieu avant] VECTRA C,SIGNUM

oe: 93186387 -- 1603294

A: Ø 137 mm
B: Ø 70 mm
C: Ø 65 mm
E: Ø 33 mm
H: 85 mm
Z:
avec bague magnétique intégré
Nombre de trous 5



90263
moyeu de roue [des deux côtés de l'essieu avant] ASTRA H,ASTRA J

oe: 328016 -- 328000

A: Ø 136,0 mm
B: Ø 60 mm
C: Ø 56.5 mm
E: Ø 25.6 mm
H: 79.5 mm
Z: Nombre de dents: 33
Roulement de roue intégré au moyeu de roue
Nombre de trous 5



90264
moyeu de roue [des deux côtés de l'essieu avant] ASTRA H,ASTRA J,ZAFIRA TOURER C,CASCADA

oe: 328021 -- 328001

A: Ø 146,0 mm
B: Ø 70.5 mm
C: Ø 70 mm
E: Ø 31.2 mm
H: 83.8 mm
Z: Nombre de dents: 30
Roulement de roue intégré au moyeu de roue
Nombre de trous 5



90298
moyeu de roue [des deux côtés de l'essieu avant] MOVANO

oe: 4403024 -- 4418607

A: Ø 154,0 mm
B: Ø 90 mm
C: Ø 88 mm
E: Ø 29,3 mm
H: 105.2 mm
Z: Nombre de dents: 28
sans roulement de roue
Nombre de trous 5



90524
moyeu de roue [essieu arrière] KADETT E,ASTRA F,VECTRA A,ASTRA G,-ZAFIRA A,CORSA C,ASTRA F CLASSIC,COMBO,MERIVA,CORSA D
oe: 421006 -- 421000

A: Ø 136 mm
B: Ø 57 mm
C: Ø 56.5 mm
E:
H: 106 mm
Z:
avec roulement
Nombre de trous 4

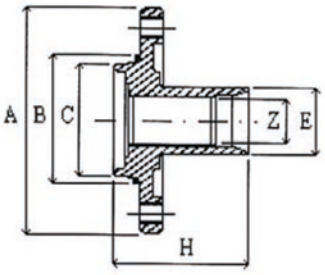

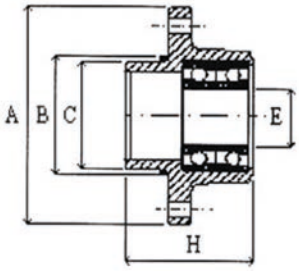

© INDUSTRIAL METALCAUCHO, S.L.U.

PEUGEOT



90010
moyeu de roue [essieu avant] BIPPER

A: Ø 116 mm
B: Ø 59 mm
C: Ø 58 mm
E: Ø 37 mm
H: 71.5 mm
Z: Nombre de dents: 25

Nombre de trous 4

oe: 3307.A3



90013
moyeu de roue [essieu avant] 106 I,205 I,205 II,306,309 I,106 II,309 II,205,205

A: Ø 128 mm
B: Ø 66 mm
C: Ø 65 mm
E: Ø 35 mm
H: 67 mm
Z: Nombre de dents: 21

Nombre de trous 4

oe: 3647.56 -- 3647.55

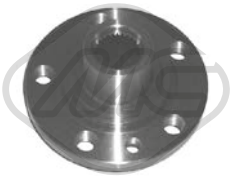

90038
moyeu de roue [essieu avant] 806,EXPERT,807

A: Ø 122 mm
B: Ø 59 mm
C: Ø 58 mm
E: Ø 44 mm
H: 69 mm
Z: Nombre de dents: 27

Nombre de trous 5

oe: 3307.64



90040
moyeu de roue [essieu avant] BOXER

A: Ø 156 mm
B: Ø 80 mm
C: Ø 78 mm
E: Ø 55 mm
H: 100 mm
Z: Nombre de dents: 35

Nombre de trous 5

oe: 3307.66

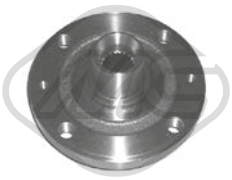

90045
moyeu de roue [essieu avant] 106 I,106 II,206,306,1007

A: Ø 129,5 mm
B: Ø 66 mm
C: Ø 65 mm
E: Ø 37 mm
H: 68 mm
Z: Nombre de dents: 21

Nombre de trous 4

oe: 3307.76



90012
moyeu de roue [des deux côtés de l'essieu avant] 205 I,205 II,306,309 I,405 I,405 II,406,RANCH,309 II,206,205,307,207,EXPERT,308,PART-

A: Ø 128.5 mm
B: Ø 66 mm
C: Ø 65 mm
E: Ø 42 mm
H: 66 mm
Z: Nombre de dents: 25

Nombre de trous 4

oe: 3307.85 -- 3307.72



90031
moyeu de roue [essieu avant] J5

A: Ø 139 mm
B: Ø 73 mm
C: Ø 70 mm
E: Ø 50 mm
H: 101 mm
Z: Nombre de dents: 28

Nombre de trous 5

oe: 3307.60

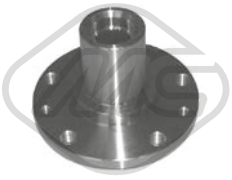

90039
moyeu de roue [essieu avant] BOXER

A: Ø 139 mm
B: Ø 73 mm
C: Ø 71 mm
E: Ø 50 mm
H: 100 mm
Z: Nombre de dents: 28

Nombre de trous 5

oe: 1300472080 -- 3307.65



90044
moyeu de roue [des deux côtés de l'essieu avant] 106 I,106 II

A: Ø 119 mm
B: Ø 57 mm
C: Ø 55 mm
E: Ø 35 mm
H: 60.5 mm
Z: Nombre de dents: 21

Nombre de trous 3

oe: 330774 -- 330744



90050
moyeu de roue [des deux côtés du pont arrière] 4008

A: Ø 140.5 mm
B: Ø 80 mm
C: Ø 67 mm
E: Ø 24.4 mm
H: 95.5 mm
Z: Nombre de dents: 25

oe: 1606291880

© INDUSTRIAL METALCAUCHO, S.L.U.

PEUGEOT



90058
moyeu de roue [des deux côtés du pont arrière] 206,1007,206+

A: Ø 129 mm
B: Ø 71 mm
C: Ø 65 mm
E: Ø 25 mm
H: 60 mm
Z:

Nombre de trous 4

oe: 374879 -- 374876



90084
moyeu de roue [des deux côtés du pont arrière] 107,108

A: Ø 135,0 mm
B: Ø 55 mm
C: Ø 54 mm
E: Ø 27,0 mm
H: 95.3 mm
Z:
Roulement de roue intégré au moyeu de roue
Nombre de trous 4

oe: 3748.85 -- 1610912080



90102
moyeu de roue [essieu avant] BOXER

A: Ø 139 mm
B: Ø 73 mm
C: Ø 71 mm
E: Ø 49 mm
H: 101 mm
Z: Nombre de dents: 28

Nombre de trous 5

oe: 3307.77 -- 3307.84

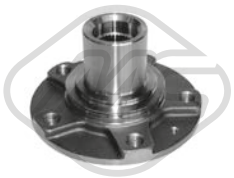

90106
moyeu de roue [des deux côtés de l'essieu avant] BOXER

A: Ø 156 mm
B: Ø 80 mm
C: Ø 78 mm
E: Ø 55 mm
H: 103 mm
Z: Nombre de dents: 35

Nombre de trous 5

oe: 3307.88

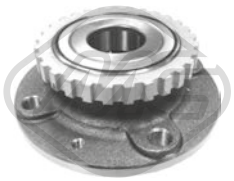

90109
moyeu de roue [des deux côtés du pont arrière] RANCH

A: Ø 128 mm
B: Ø 71 mm
C: Ø 65 mm
E: Ø 32 mm
H: 59 mm
Z: Nombre de dents: 29
avec roulement
Nombre de trous 4

oe: 3748.43 -- 3748.44



90066
moyeu de roue [essieu avant] 3008,5008,208,2008

A: Ø 128.5 mm
B: Ø 66 mm
C: Ø 65 mm
E: Ø 37 mm
H: 77 mm
Z: Nombre de dents: 25

Nombre de trous 4

oe: 3307.75 -- 3307.70



90101
moyeu de roue [essieu avant] BOXER

A: Ø 156 mm
B: Ø 80 mm
C: Ø 78 mm
E: Ø 55 mm
H: 99.5 mm
Z: Nombre de dents: 35

Nombre de trous 5

oe: 3307.78 -- 3307.83



90105
moyeu de roue [des deux côtés de l'essieu avant] BOXER

A: Ø 139 mm
B: Ø 73 mm
C: Ø 71 mm
E: Ø 55 mm
H: 103 mm
Z: Nombre de dents: 35

Nombre de trous 5

oe: 3307.87



90107
moyeu de roue [des deux côtés de l'essieu avant] 607,407,EXPERT

A: Ø 129.5 mm
B: Ø 71 mm
C: Ø 65 mm
E: Ø 45 mm
H: 78.7 mm
Z: Nombre de dents: 28

Nombre de trous 5

oe: 3307.80



90116
moyeu de roue [des deux côtés du pont arrière] BIPPER

A: Ø 117,5 mm
B: Ø 59 mm
C: Ø 58 mm
E: Ø 30 mm
H: 62 mm
Z:
avec roulement
Nombre de trous 4

oe: 51759727 -- 46554134

© INDUSTRIAL METALCAUCHO, S.L.U.

PEUGEOT



90118
moyeu de roue [des deux côtés du pont arrière] RANCH

oe: 374888

A: Ø 128 mm
B: Ø 71 mm
C: Ø 65 mm
E: Ø 59 mm
H: 32 mm
Z:
avec roulement
Nombre de trous 4



90119
moyeu de roue [des deux côtés de l'essieu avant] 107

oe: 3307.82

A: Ø 125 mm
B: Ø 55.05 mm
C: Ø 54.02 mm
E: Ø 38.05 mm
H: 72.2 mm
Z: Nombre de dents: 24

Nombre de trous 4



90151
moyeu de roue [des deux côtés du pont arrière] 205 I,205 II,306

oe: 3748.32

A: Ø 128 mm
B: Ø 71 mm
C: Ø 65 mm
E: Ø 25 mm
H: 58 mm
Z:

Nombre de trous 4



90153
moyeu de roue [essieu arrière] BOXER

oe: 517549410 -- 370183

A: Ø 160 mm
B: Ø 79 mm
C: Ø 78 mm
E: Ø 42 mm
H: 94 mm
Z:
avec roulement de roues intégré|avec bague magnétique intégré
Nombre de trous 5

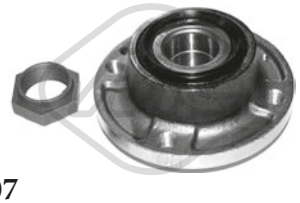

90207
moyeu de roue [des deux côtés du pont arrière] 305 II,405 I,405 II

oe: 95619162 -- 3748.15

A: Ø 130 mm
B: Ø 71 mm
C: Ø 64.9 mm
E: Ø 32 mm
H: 62.9 mm
Z:

Nombre de trous 4

Jante, nombre de trous 4



90218
moyeu de roue [des deux côtés du pont arrière] BIPPER

oe: 374898

A: Ø 117 mm
B: Ø 60 mm
C: Ø 59 mm
E: Ø 30 mm
H: 61.6 mm
Z:
avec bague magnétique intégré
Nombre de trous 4

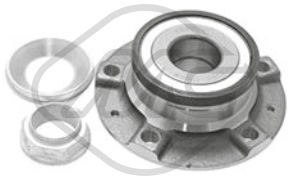

90225
moyeu de roue [essieu arrière] 607,407,508

oe: 374887 -- 378484

A: Ø 128 mm
B:
C:
E: Ø 32 mm
H:
Z:
avec bague magnétique intégré
Nombre de trous 5



90310
moyeu de roue [des deux côtés du pont arrière] 3008

oe: 3307.A2

A:
B:
C:
E:
H:
Z:

PORSCHE

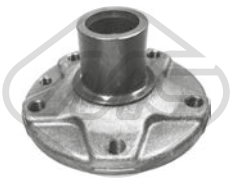

90136
moyeu de roue [essieu avant] CAYENNE

oe: 95534160510

A: Ø 157 mm
B: Ø 82.6 mm
C: Ø 71.5 mm
E: Ø 51 mm
H: 94.5 mm
Z: Nombre de dents: 30
sans roulement de roue
Nombre de trous 5

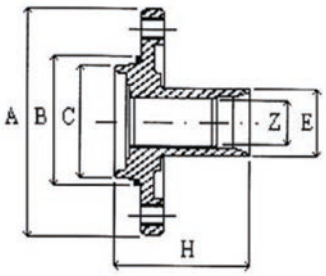

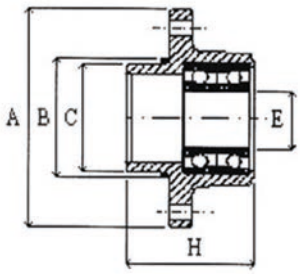

© INDUSTRIAL METALCAUCHO, S.L.U.

RENAULT



A: Ø 121 mm
B: Ø 61 mm
C: Ø 60 mm
E: Ø 35 mm
H: 74 mm
Z: Nombre de dents: 21

90015
moyeu de roue [essieu avant] RAPID,-CLIO I,11,TWINGO I,19 I,19 II,5,SUPER 5,9,CLIO II,THALIA I

Nombre de trous 4

oe: 7700704704 -- 7700719140

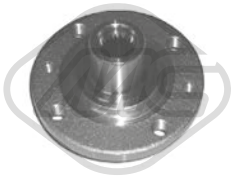

A: Ø 121 mm
B: Ø 61 mm
C: Ø 60 mm
E: Ø 37 mm
H: 75.5 mm
Z: Nombre de dents: 21

90020
moyeu de roue [essieu avant] RAPID,-CLIO I,LAGUNA I,19 II,19 I,21,MEGANE I,MEGANE,KANGOO,CLIO II

Nombre de trous 4

oe: 7700768318 -- 8200208332



A: Ø 136.5 mm
B: Ø 68 mm
C: Ø 66 mm
E: Ø 42 mm
H: 81.5 mm
Z: Nombre de dents: 25

90061
moyeu de roue [des deux côtés de l'essieu avant] MEGANE III

Nombre de trous 5

oe: 402020009R



A: Ø 121 mm
B: Ø 61 mm
C: Ø 60 mm
E: Ø 37 mm
H: 76 mm
Z: Nombre de dents: 23

90068
moyeu de roue [essieu avant] MEGANE I,MEGANE,KANGOO,CLIO II,MEGANE II,SCÉNIC II,CLIO III,TWINGO II,LOGAN I,CLIO IV

Nombre de trous 4

oe: 8200308649 -- 7700415122



A: Ø 148 mm
B: Ø 68 mm
C: Ø 66 mm
E:
H: 95 mm
Z:

90078
moyeu de roue [des deux côtés du pont arrière] KOLEOS I

oe: 402022933R

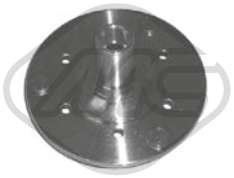

A: Ø 156 mm
B: Ø 83 mm
C: Ø 72 mm
E: Ø 30 mm
H: 70,5 mm
Z: Nombre de dents: 23

90019
moyeu de roue [des deux côtés de l'essieu avant] 4,5,6

Nombre de trous 3

oe: 7700628767 -- 7700533798

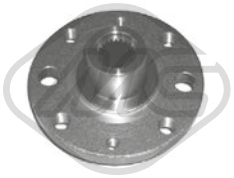

A: Ø 121 mm
B: Ø 61 mm
C: Ø 60 mm
E: Ø 40 mm
H: 69 mm
Z: Nombre de dents: 23

90033
moyeu de roue [essieu avant] ESPACE I,ESPACE II,21,25

Nombre de trous 4

oe: 7700715149



A: Ø 130 mm
B: Ø 61 mm
C: Ø 60 mm
E: Ø 40 mm
H: 73 mm
Z: Nombre de dents: 23

90067
moyeu de roue [essieu avant] LAGUNA I,MEGANE I,MEGANE,ESPACE II-I,KANGOO,SCÉNIC I

Nombre de trous 4

oe: 7700830220



A: Ø 129 mm
B: Ø 61 mm
C: Ø 60 mm
E: Ø 45 mm
H: 76 mm
Z: Nombre de dents: 27

90077
moyeu de roue [des deux côtés de l'essieu avant] KANGOO/GRAND KANGOO

Nombre de trous 5

oe: 8200361237



A: Ø 189 mm
B:
C:
E: Ø 42 mm
H: 81 mm
Z: Nombre de dents: 25

90094
moyeu de roue [des deux côtés de l'essieu avant] TRAFIC

Nombre de trous 4

oe: 7700749382

RENAULT



90095
moyeu de roue [des deux côtés de l'essieu avant] TRAFIC II

A: Ø 150 mm
B: Ø 72 mm
C: Ø 71 mm
E: Ø 45 mm
H: 79 mm
Z: Nombre de dents: 27

Nombre de trous 5

oe: 402027125R -- 8200153076



90103
moyeu de roue [des deux côtés de l'essieu avant] MEGANE II,SCÉNIC II,-TWINGO II

A: Ø 121 mm
B: Ø 61 mm
C: Ø 60 mm
E: Ø 42 mm
H: 77.2 mm
Z: Nombre de dents: 25

Nombre de trous 4

oe: 8200308650

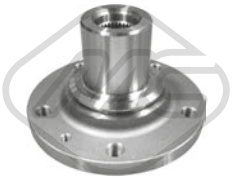

90191
moyeu de roue [essieu avant] MASTER III

A: Ø 157 mm
B: Ø 90 mm
C: Ø 88.9 mm
E: Ø 55 mm
H: 106.5 mm
Z: Nombre de dents: 31

Nombre de trous 5

oe: 8200688970



90223
moyeu de roue [essieu avant] KOLEOS I

A: Ø 136 mm
B: Ø 68 mm
C: Ø 66 mm
E: Ø 30 mm
H: 58 mm
Z:

Nombre de trous 5

oe: 402022560R -- 40202JY00A

COMING « SOON



90298
moyeu de roue [des deux côtés de l'essieu avant] MASTER II

A: Ø 154,0 mm
B: Ø 90 mm
C: Ø 88 mm
E: Ø 29,3 mm
H: 105.2 mm
Z: Nombre de dents: 28
sans roulement de roue
Nombre de trous 5

oe: 8200807882 -- 7700313184



90097
moyeu de roue [des deux côtés de l'essieu avant] 12

A: Ø 178 mm
B:
C:
E: Ø 34 mm
H: 82 mm
Z: Nombre de dents: 20
avec vis/boulons
Nombre de trous 3

oe: 7700528366 -- 7700529366

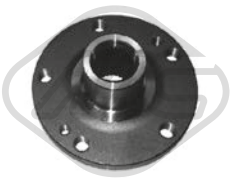

90110
moyeu de roue [des deux côtés de l'essieu avant] LAGUNA II,ESPACE IV

A: Ø 129 mm
B: Ø 61 mm
C: Ø 60 mm
E: Ø 45 mm
H: 76 mm
Z: Nombre de dents: 27
sans roulement de roue
Nombre de trous 5

oe: 8200003026 -- 8200267645

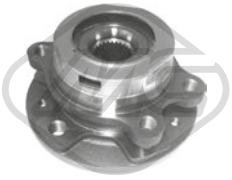

90192
moyeu de roue [des deux côtés de l'essieu avant] LAGUNA III,LAGUNA,LATITUDE

A: Ø 143 mm
B: Ø 68 mm
C: Ø 66 mm
E: Ø 27.8 mm
H: 84 mm
Z: Nombre de dents: 27
avec bague magnétique intégré
Nombre de trous 5

oe: 402104630R -- 6040128375

COMING « SOON

90267
moyeu de roue [des deux côtés de l'essieu avant] KANGOO/GRAND KANGOO

A:
B:
C:
E:
H:
Z:

oe: 8200778636



90527
moyeu de roue [essieu arrière] RAPID,-CLIO I,SAFRANE I,ESPACE I,ESPACE II,FUEGO,18,20,21,25,30,MEGANE I,SCÉNIC I
oe: 7701204667

A: Ø 132.5 mm
B: Ø 66 mm
C: Ø 60 mm
E: Ø 25 mm
H: 75,5 mm
Z:
avec roulement
Nombre de trous 4

© INDUSTRIAL METALCAUCHO, S.L.U.

SAAB

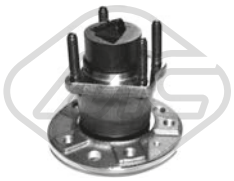

90210
moyeu de roue [essieu arrière] 900 I,900 II,43,43168,43229

oe: 4839122 -- 4778494

A: Ø 140 mm
B: Ø 65,5 mm
C: Ø 64,95 mm
E:
H: 144 mm
Z:
avec capteur ABS intégré
Nombre de trous 5

Jante, nombre de trous 5



90224
moyeu de roue [des deux côtés de l'essieu avant] 3X-43,43168,9

oe: 12799815 -- 93186387

A: Ø 137 mm
B: Ø 70 mm
C: Ø 65 mm
E: Ø 33 mm
H: 85 mm
Z:
avec bague magnétique intégré
Nombre de trous 5

SEAT



90002
moyeu de roue [essieu avant] CORDOBA,TOLEDO I,IBIZA II,INCA

oe: SE138140304A -- 357407615

A: Ø 117 mm
B: Ø 59 mm
C: Ø 58 mm
E: Ø 35 mm
H: 77 mm
Z: Nombre de dents: 22

Nombre de trous 4

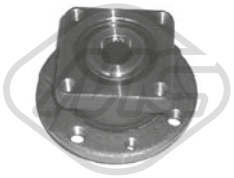

90009
moyeu de roue [des deux côtés de l'essieu avant] MARBELLA,TERRA,PANDA

oe: 3981586 -- 4900918

A: Ø 117 mm
B: Ø 59 mm
C: Ø 58 mm
E: Ø 20.8 mm
H: 70 mm
Z: Nombre de dents: 20

Nombre de trous 4

Jante, nombre de trous 4



90034
moyeu de roue [essieu avant] AROSA

oe: 6N0407613

A: Ø 120.5 mm
B: Ø 65 mm
C: Ø 57 mm
E: Ø 35 mm
H: 74 mm
Z: Nombre de dents: 22

Nombre de trous 4



90035
moyeu de roue [essieu avant] CORDOBA,TOLEDO I,IBIZA II,INCA

oe: 357407613B

A: Ø 120.5 mm
B: Ø 65 mm
C: Ø 57 mm
E: Ø 40 mm
H: 74 mm
Z: Nombre de dents: 22

Nombre de trous 4



90048
moyeu de roue [essieu avant] TOLEDO I

oe: 1H0407613B -- 1H0407613A

A: Ø 126.5 mm
B: Ø 65 mm
C: Ø 57 mm
E: Ø 40 mm
H: 74 mm
Z: Nombre de dents: 36

Nombre de trous 5



90054
moyeu de roue [des deux côtés de l'essieu avant] EXEO

oe: 4B0407613B

A: Ø 131 mm
B: Ø 68 mm
C: Ø 57 mm
E: Ø 43 mm
H: 75 mm
Z: Nombre de dents: 38
sans roulement de roue
Nombre de trous 5

© INDUSTRIAL METALCAUCHO, S.L.U.

SEAT



90063
moyeu de roue [essieu avant] TOLEDO II,LEON

oe: 1J0407613G -- 1J0407613B

A: Ø 126.5 mm
B: Ø 65 mm
C: Ø 57 mm
E: Ø 40 mm
H: 74 mm
Z: Nombre de dents: 36

Nombre de trous 5



90073
moyeu de roue [essieu avant] CORDOBA,TOLEDO I,IBIZA II,INCA

oe: 357407615

A: Ø 120.5 mm
B: Ø 65 mm
C: Ø 57 mm
E: Ø 40 mm
H: 74 mm
Z: Nombre de dents: 22

Nombre de trous 4

pour véhicules sans ASB



90100
moyeu de roue [des deux côtés de l'essieu avant] IBIZA III,CORDOBA,IBIZA IV,TOLEDO IV

oe: 6Q0407621AJ -- 6Q0407621AJ

A: Ø 126 mm
B: Ø 65 mm
C: Ø 56,5|56.5 mm
E: Ø 30 mm
H: 82,5|82.5 mm
Z: Nombre de dents: 36
avec roulement
Nombre de trous 5

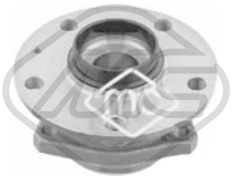

90121
moyeu de roue [des deux côtés de l'essieu avant] ALTEA,TOLEDO III,LEON,ALTEA XL

oe: 8V0498625B -- 8V0498625

A: Ø 136 mm
B: Ø 65 mm
C: Ø 57 mm
E: Ø 27.5 mm
H: 85 mm
Z: Nombre de dents: 36

Nombre de trous 5

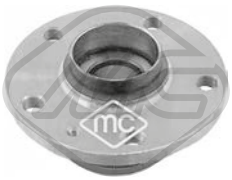

90123
moyeu de roue [des deux côtés du pont arrière] TOLEDO III,LEON

oe: 3G0598611A -- 3G0598611

A: Ø 136 mm
B: Ø 65 mm
C: Ø 57 mm
E: Ø 32 mm
H: 68.6 mm
Z:
avec roulement
Nombre de trous 5



90064
moyeu de roue [des deux côtés de l'essieu avant] ALHAMBRA

oe: 7M0501655D

A: Ø 141 mm
B: Ø 68 mm
C: Ø 57 mm
E: Ø 43 mm
H: 89 mm
Z: Nombre de dents: 38

Nombre de trous 5



90074
moyeu de roue [essieu avant] CORDOBA,TOLEDO I,IBIZA II

oe: 357407615A

A: Ø 120.5 mm
B: Ø 65 mm
C: Ø 57 mm
E: Ø 40 mm
H: 74 mm
Z: Nombre de dents: 22

Nombre de trous 4

pour véhicules avec système anti-blocage



90120
moyeu de roue [des deux côtés de l'essieu avant] ALTEA,TOLEDO III,LEON,ALTEA XL

oe: 5K0498621 -- 8J0598625

A: Ø 136 mm
B: Ø 65 mm
C: Ø 57 mm
E: Ø 29 mm
H: 84.5 mm
Z: Nombre de dents: 36

Nombre de trous 4



90122
moyeu de roue [des deux côtés du pont arrière] ALTEA,LEON,ALTEA XL

oe: 1K0598611

A: Ø 136 mm
B: Ø 65 mm
C: Ø 56.8 mm
E: Ø 30 mm
H: 68,6 mm
Z:
avec roulement
Nombre de trous 5

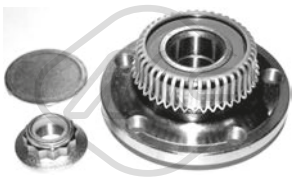

90203
moyeu de roue [des deux côtés du pont arrière] TOLEDO II,LEON

oe: 1J0598477

A: Ø 120 mm
B: Ø 65 mm
C: Ø 57 mm
E: Ø 30 mm
H: 42.3 mm
Z:
avec bague ABS
Nombre de trous 5

Jante, nombre de trous 5

© INDUSTRIAL METALCAUCHO, S.L.U.

SEAT

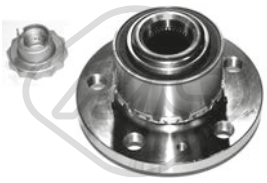

90204
moyeu de roue [des deux côtés de l'essieu avant] IBIZA III,CORDOBA,IBIZA IV,TOLEDO IV

oe: 6Q0407621AD

A: Ø 126|72 mm
B: Ø 65 mm
C: Ø 57 mm
E: Ø 29 mm
H: 82 mm
Z: Nombre de dents: 36
avec capteur ABS intégré|avec écrou
Nombre de trous 5

Jante, nombre de trous 5

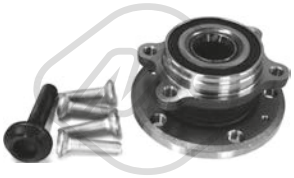

90212
moyeu de roue [des deux côtés de l'essieu avant] ALTEA,TOLEDO III,LEON,ALTEA XL,ALHAMBRA

oe: 5K0498621 -- 8J0598625

A: Ø 136 mm
B: Ø 65 mm
C: Ø 57 mm
E: Ø 27,5 mm
H: 84 mm
Z:
avec bague magnétique intégré
Nombre de trous 5

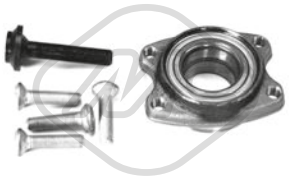

90217
moyeu de roue [des deux côtés de l'essieu avant] EXEO

oe: 8E0498625B

A:
B:
C:
E:
H: 40.5 mm
Z:

Nombre de trous 4

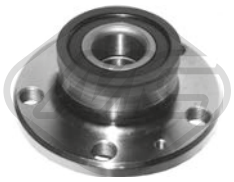

90503
moyeu de roue [des deux côtés du pont arrière] IBIZA II,IBIZA III,CORDOBA,IBIZA IV

oe: 6Q0598611

A: Ø 120 mm
B: Ø 64.95 mm
C: Ø 56.95 mm
E: Ø 30 mm
H: 64 mm
Z:

Nombre de trous 5



90516
moyeu de roue fusée [essieu arrière] CORDOBA,TOLEDO I,IBIZA II,AROSA

oe: 357501117

A:
B:
C:
E:
H: 109.5 mm
Z:

Nombre de trous 6

pour véhicules sans système anti-blocage

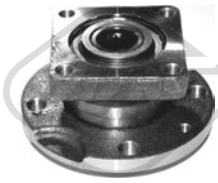

90208
moyeu de roue [des deux côtés de l'essieu avant] MARBELLA,TERRA,PANDA

oe: 4900918 -- 3981586

A: Ø 116.6 mm
B: Ø 59 mm
C: Ø 58 mm
E: Ø 23.5 mm
H: 70 mm
Z: Nombre de dents: 20
avec rainure|avec roulement|avec écrou
Nombre de trous 4

Jante, nombre de trous 4



90214
moyeu de roue [des deux côtés de l'essieu avant] ALTEA,TOLEDO III,LEON,ALTEA XL

oe: 8V0498625B -- 8V0498625

A: Ø 136.5 mm
B: Ø 65 mm
C: Ø 57 mm
E: Ø 29 mm
H: 85 mm
Z: Nombre de dents: 36
avec bague magnétique intégré
Nombre de trous 5



90221
moyeu de roue [des deux côtés du pont arrière] ALTEA,TOLEDO III,LEON,ALTEA XL,ALHAMBRA

oe: 1T0598611B -- 1T0598611A

A: Ø 136 mm
B: Ø 65 mm
C: Ø 57 mm
E: Ø 32 mm
H: 69,5 mm
Z:
avec bague magnétique intégré
Nombre de trous 5
Angle de rotation [°] 180



90508
moyeu de roue [des deux côtés du pont arrière] MALAGA,IBIZA I

oe: 7603679 -- 7603679

A: Ø 117 mm
B: Ø 59 mm
C: Ø 58 mm
E: Ø 30 mm
H: 61 mm
Z:
avec roulement
Nombre de trous 4



90521
moyeu de roue [essieu arrière] TOLEDO II,LEON

oe: 1J0598477 -- 1J0501477A

A: Ø 120 mm
B: Ø 65 mm
C: Ø 57 mm
E: Ø 30 mm
H: 63.7 mm
Z:

Nombre de trous 5

SEAT

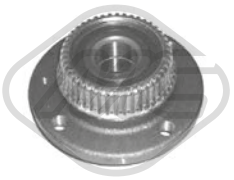

90525
moyeu de roue [des deux côtés du pont arrière] CORDOBA,IBIZA II,AROSA

oe: 6X0598477

A: Ø 120 mm
B: Ø 65 mm
C: Ø 57 mm
E: Ø 28 mm
H: 63.7 mm
Z:

Nombre de trous 4

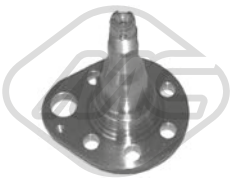

90540
moyeu de roue fusée [essieu arrière droit] CORDOBA,TOLEDO I,IBIZA II,AROSA

oe: 333501118A -- 191501118C

A:
B:
C:
E: Ø 110,5 mm
H: 110,5 mm
Z:

Nombre de trous 7

pour véhicules avec système anti-blocage



90542
moyeu de roue fusée [essieu arrière gauche] CORDOBA,TOLEDO I,IBIZA II

oe: 333501117 -- 191501117E

A:
B:
C:
E: Ø 110,5 mm
H: 139 mm
Z:

Nombre de trous

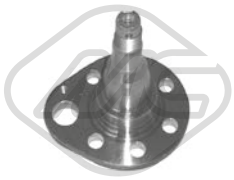

90539
moyeu de roue fusée [essieu arrière gauche] CORDOBA,TOLEDO I,IBIZA II,AROSA

oe: 333501117A -- 191501117D

A:
B:
C:
E: Ø 110,5 mm
H: 110,5 mm
Z:

Nombre de trous 7

pour véhicules avec système anti-blocage



90541
moyeu de roue fusée [essieu arrière droit] CORDOBA,TOLEDO I,IBIZA II

oe: 333501118 -- 191501118D

A:
B:
C:
E:
H: 110.5 mm
Z:

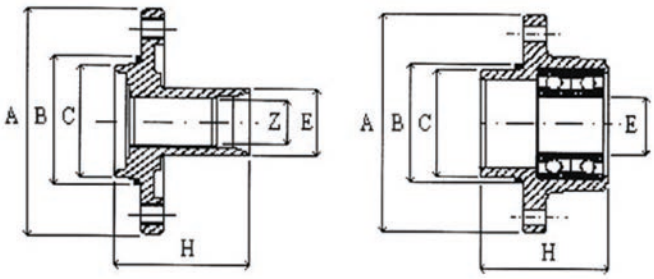

SKODA



90053
moyeu de roue [des deux côtés de l'essieu avant] SUPERB I

oe: 8D0407615E -- 8D0407615D

A: Ø 131 mm
B: Ø 68 mm
C: Ø 57 mm
E: Ø 39 mm
H: 75 mm
Z: Nombre de dents: 33

Nombre de trous 5



90063
moyeu de roue [essieu avant] OCTAVIA I

oe: 1J0407613B -- 1J0407613G

A: Ø 126.5 mm
B: Ø 65 mm
C: Ø 57 mm
E: Ø 40 mm
H: 74 mm
Z: Nombre de dents: 36

Nombre de trous 5



90054
moyeu de roue [des deux côtés de l'essieu avant] SUPERB I

oe: 4A0407615G -- 4A0407615D

A: Ø 131 mm
B: Ø 68 mm
C: Ø 57 mm
E: Ø 43 mm
H: 75 mm
Z: Nombre de dents: 38
sans roulement de roue
Nombre de trous 5



90100
moyeu de roue [des deux côtés de l'essieu avant] FABIA I,ROOMSTER,FABIA II,RAPID,FABIA III

oe: 6Q0407621AJ -- 6Q0407621AJ

A: Ø 126 mm
B: Ø 65 mm
C: Ø 56,5|56.5 mm
E: Ø 30 mm
H: 82,5|82.5 mm
Z: Nombre de dents: 36
avec roulement
Nombre de trous 5

© INDUSTRIAL METALCAUCHO, S.L.U.

SKODA



90120
moyeu de roue [des deux côtés de l'essieu avant] OCTAVIAII,OCTAVIA II

oe: 5K0498621 -- 8J0598625

A: Ø 136 mm
B: Ø 65 mm
C: Ø 57 mm
E: Ø 29 mm
H: 84.5 mm
Z: Nombre de dents: 36

Nombre de trous 4

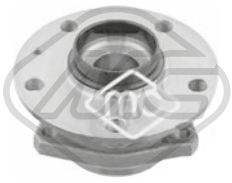

90121
moyeu de roue [des deux côtés de l'essieu avant] OCTAVIAII,OCTAVIA II,YETI

oe: 8V0498625B -- 8V0598625

A: Ø 136 mm
B: Ø 65 mm
C: Ø 57 mm
E: Ø Ø 27.5 mm
H: 85 mm
Z: Nombre de dents: 36

Nombre de trous 5

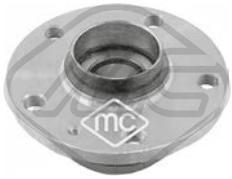

90123
moyeu de roue [des deux côtés du pont arrière] OCTAVIAII

oe: 3G0598611A -- 3G0598611

A: Ø 136 mm
B: Ø 65 mm
C: Ø 57 mm
E: Ø 32 mm
H: 68.6 mm
Z:
avec roulement
Nombre de trous 5

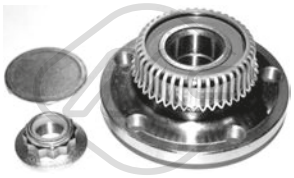

90203
moyeu de roue [des deux côtés du pont arrière] OCTAVIA I,ROOMSTER,RAPID

oe: 1J0598477

A: Ø 120 mm
B: Ø 65 mm
C: Ø 57 mm
E: Ø 30 mm
H: 42.3 mm
Z:
avec bague ABS
Nombre de trous 5

Jante, nombre de trous 5

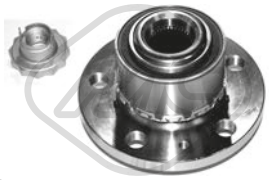

90204
moyeu de roue [des deux côtés de l'essieu avant] FABIA I,ROOMSTER,FABIA II,RAPID,FABIA III

oe: 6Q0407621AD -- 6Q0407621AD

A: Ø 126|72 mm
B: Ø 65 mm
C: Ø 57 mm
E: Ø 29 mm
H: 82 mm
Z: Nombre de dents: 36
avec capteur ABS intégré|avec écrou
Nombre de trous 5

Jante, nombre de trous 5



90212
moyeu de roue [des deux côtés de l'essieu avant] OCTAVIAII,OCTAVIA II,-SUPERB II,YETI

oe: 5K0498621 -- 8J0598625

A: Ø 136 mm
B: Ø 65 mm
C: Ø 57 mm
E: Ø 27,5 mm
H: 84 mm
Z:
avec bague magnétique intégré
Nombre de trous 5



90214
moyeu de roue [des deux côtés de l'essieu avant] OCTAVIAII,OCTAVIA II,-YETI,OCTAVIA III

oe: 8V0498625B -- 8V0598625

A: Ø 136.5 mm
B: Ø 65 mm
C: Ø 57 mm
E: Ø 29 mm
H: 85 mm
Z: Nombre de dents: 36
avec bague magnétique intégré
Nombre de trous 5



90221
moyeu de roue [des deux côtés du pont arrière] OCTAVIAII,OCTAVIA II,SUPERB II,YETI,SUPERB III

oe: 3G0598611 -- 1T0598611B

A: Ø 136 mm
B: Ø 65 mm
C: Ø 57 mm
E: Ø 32 mm
H: 69,5 mm
Z:
avec bague magnétique intégré
Nombre de trous 5
Angle de rotation [°] 180

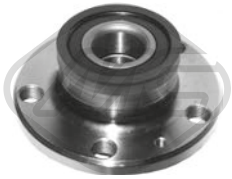

90503
moyeu de roue [des deux côtés du pont arrière] FABIA I,FABIA II

oe: 6Q0598611

A: Ø 120 mm
B: Ø 64.95 mm
C: Ø 56.95 mm
E: Ø 30 mm
H: 64 mm
Z:

Nombre de trous 5



90521
moyeu de roue [essieu arrière] OCTAVIA I

oe: 1J0598477 -- 1J0501477A

A: Ø 120 mm
B: Ø 65 mm
C: Ø 57 mm
E: Ø 30 mm
H: 63.7 mm
Z:

Nombre de trous 5

SMART



90265
moyeu de roue [des deux côtés du pont arrière] FORTWO

oe: A4513500235

A: Ø 135.6 mm
B: Ø 58 mm
C: Ø 58 mm
E: Ø 24.1 mm
H: 73 mm
Z: Nombre de dents: 33

Nombre de trous 3

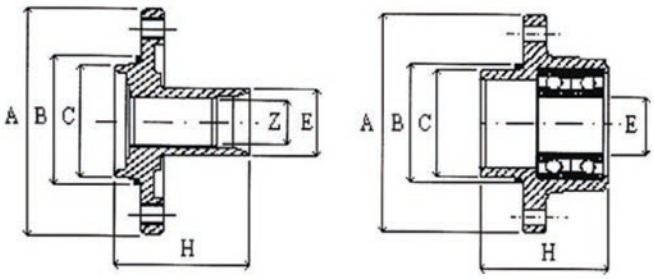

SUBARU



90288
moyeu de roue [des deux côtés de l'essieu avant] LEGACY II,LEGACY I,IMPREZA,FORESTER,LEGACY III,LEGACY OUTBACKCY OUTBACK
oe: 28052AA000 -- 28052AA001

A: Ø 124 mm
B: Ø 58 mm
C: Ø 56 mm
E: Ø 42 mm
H: 79.5 mm
Z: Nombre de dents: 27



90290
moyeu de roue [des deux côtés de l'essieu avant] FORESTER,IMPREZA

oe: 28052AA010

A: Ø 124 mm
B: Ø 58 mm
C: Ø 56 mm
E: Ø 42 mm
H: 79.5 mm
Z: Nombre de dents: 27

pour véhicules avec système anti-blocage

TOYOTA



90007
moyeu de roue [des deux côtés de l'essieu avant] RAV 4 III,AURIS,AVENSIS,-VERSO,PRIUS PLUS,RAV 4 IV,COROLLA
oe: 4355042010 -- 4355002070

A: Ø 139 mm
B: Ø 62 mm
C: Ø 62 mm
E:
H: 76.7 mm
Z: Nombre de dents: 26
Roulement de roue intégré au moyeu de roue
Nombre de trous 5



90014
moyeu de roue [des deux côtés du pont arrière] RAV 4 III,RAV 4 IV

oe: 4241042040

A: Ø 152 mm
B: Ø 62 mm
C: Ø 76 mm
E: Ø 76 mm
H: 82.6 mm
Z: Nombre de dents: 26
Roulement de roue intégré au moyeu de roue
Nombre de trous 5

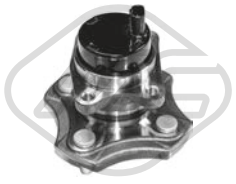

90037
moyeu de roue [des deux côtés du pont arrière] YARIS,YARIS VERSO

oe: 424500D030 -- 4245052020

A: Ø 135.2 mm
B: Ø 55 mm
C: Ø 54 mm
E:
H: 136.6 mm
Z:
Roulement de roue intégré au moyeu de roue
Nombre de trous 4



90047
moyeu de roue [des deux côtés du pont arrière] RAV 4 II

oe: 4241042020

A: Ø 152 mm
B: Ø 62 mm
C: Ø 60 mm
E: Ø 84 mm
H: 98.5 mm
Z: Nombre de dents: 26

Nombre de trous 5

© INDUSTRIAL METALCAUCHO, S.L.U.

TOYOTA



90049
moyeu de roue [des deux côtés de l'essieu avant] RAV 4 III,AURIS,AVENSIS,-VERSO,RAV 4 IV

A: Ø 139 mm
B: Ø 62 mm
C: Ø 60 mm
E: Ø 90 mm
H: 76.7 mm
Z: Nombre de dents: 5
Roulement de roue intégré au moyeu de roue
Nombre de trous 5

oe: 4355042020 -- 4355002020



90119
moyeu de roue [des deux côtés de l'essieu avant] AYGO

A: Ø 125 mm
B: Ø 55.05 mm
C: Ø 54.02 mm
E: Ø 38.05 mm
H: 72.2 mm
Z: Nombre de dents: 24

Nombre de trous 4

oe: 3307.82 -- 3307.82



90276
moyeu de roue [essieu avant] COROLLA

A: Ø 125,0|38,0 mm
B: Ø 55 mm
C: Ø 54 mm
E: Ø 25.7 mm
H: 75.5 mm
Z: Nombre de dents: 26

Nombre de trous 4

oe: 4350212090 -- 4350212090



90084
moyeu de roue [des deux côtés du pont arrière] AYGO

A: Ø 135,0 mm
B: Ø 55 mm
C: Ø 54 mm
E: Ø 27,0 mm
H: 95.3 mm
Z:
Roulement de roue intégré au moyeu de roue
Nombre de trous 4

oe: 424500H010



90229
moyeu de roue [essieu arrière] YARIS

A: Ø 135 mm
B: Ø 55 mm
C: Ø 54 mm
E:
H: 123 mm
Z:
avec bague magnétique intégré
Nombre de trous

oe: 4245052060 -- 424500D050



90286
moyeu de roue [essieu avant] YARIS,-YARIS VERSO,IQ

A: Ø 125,0|38,0 mm
B: Ø 55 mm
C: Ø 54 mm
E: Ø 38 mm
H: 68.5 mm
Z: Nombre de dents: 24

Nombre de trous 4

oe: 435020D010 -- 4350252010

VOLVO

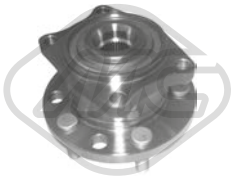

90193
moyeu de roue [des deux côtés du pont arrière] S40 II,V50

A: Ø 135.8 mm
B: Ø 63.5 mm
C: Ø 63.3 mm
E: Ø 26.4 mm
H: 89.3 mm
Z: Nombre de dents: 36

Nombre de trous 5

oe: 31277045 -- 31212699

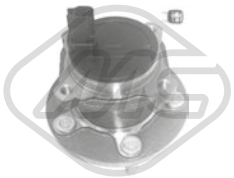

90198
moyeu de roue [essieu arrière] S40 II,-V50,C70 II,C30

A: Ø 136 mm
B: Ø 63.5 mm
C: Ø 63.2 mm
E:
H: 93.9 mm
Z:
avec roulement de roues intégré|avec capteur de vitesse de roue intégré
Nombre de trous 5

oe: 31340686 -- 31280051

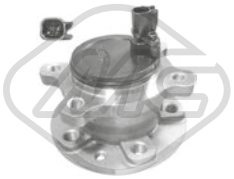

90197
moyeu de roue [des deux côtés du pont arrière] V70 II,S80 II,V70 III,XC70 II,X-C60,S60 II,V60

A: Ø 136 mm
B: Ø 63.5 mm
C: Ø 63.3 mm
E:
H: 89 mm
Z:

Nombre de trous 5

oe: 31329971 -- 31329968

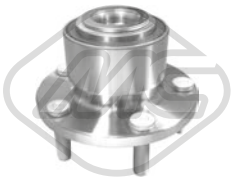

90199
moyeu de roue [essieu avant] S40 II,-V50,C70 II,C30

A: Ø 131.5 mm
B: Ø 72.5 mm
C: Ø 63.2 mm
E: Ø 26.5 mm
H: 87 mm
Z: Nombre de dents: 36
avec roulement de roues intégré|avec bague magnétique intégré
Nombre de trous 5

oe: 31340604 -- 31262950

© INDUSTRIAL METALCAUCHO, S.L.U.

VOLVO



90200
moyeu de roue [essieu arrière] S80 II,V70 III,XC70 II,S60 II,V60

oe: 31360027 -- 31277809

A: Ø 136 mm
B: Ø 63.5 mm
C: Ø 63.3 mm
E: Ø 26.5 mm
H: 89 mm
Z: Nombre de dents: 36

Nombre de trous 5

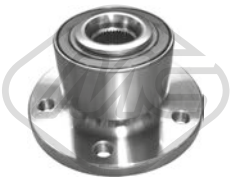

90201
moyeu de roue [essieu avant] S80 II,V70 III,XC70 II,XC60,S60 II,V60

oe: 31360096 -- 30736501

A: Ø 136.5 mm
B: Ø 63.5 mm
C: Ø 63.2 mm
E: Ø 29.4 mm
H: 92 mm
Z: Nombre de dents: 40
avec bague magnétique intégré
Nombre de trous 5

VW



90002
moyeu de roue [essieu avant] PASSAT,GOLF III,GOLF II,POLO CLASSIC,POLO,GOLF IV,JETTA II,VENTO,CORRADO,CADDY II
oe: 357407615E -- 357407615

A: Ø 117 mm
B: Ø 59 mm
C: Ø 58 mm
E: Ø 35 mm
H: 77 mm
Z: Nombre de dents: 22

Nombre de trous 4



90008
moyeu de roue [essieu avant] GOLF II,JETTA II

oe: 191407615

A: Ø 122.5 mm
B: Ø 65 mm
C: Ø 57 mm
E: Ø 35 mm
H: 74 mm
Z: Nombre de dents: 22

Nombre de trous 4



90018
moyeu de roue [essieu avant] DERBY,POLO

oe: 861407615A

A: Ø 120.5 mm
B: Ø 65 mm
C: Ø 57 mm
E: Ø 34 mm
H: 74 mm
Z: Nombre de dents: 20

Nombre de trous 4



90034
moyeu de roue [essieu avant] POLO,LUPO

oe: 6N0407613

A: Ø 120.5 mm
B: Ø 65 mm
C: Ø 57 mm
E: Ø 35 mm
H: 74 mm
Z: Nombre de dents: 22

Nombre de trous 4



90035
moyeu de roue [essieu avant] PASSAT,GOLF III,GOLF II,POLO,VENTO,CADDY II

oe: 357407613B -- 357407613B

A: Ø 120.5 mm
B: Ø 65 mm
C: Ø 57 mm
E: Ø 40 mm
H: 74 mm
Z: Nombre de dents: 22

Nombre de trous 4



90048
moyeu de roue [essieu avant] PASSAT,GOLF III,VENTO,CORRADO

oe: 1H0407613A -- 1H0407613B

A: Ø 126.5 mm
B: Ø 65 mm
C: Ø 57 mm
E: Ø 40 mm
H: 74 mm
Z: Nombre de dents: 36

Nombre de trous 5



90053
moyeu de roue [des deux côtés de l'essieu avant] PASSAT

oe: 8D0407615E -- 8D0407615D

A: Ø 131 mm
B: Ø 68 mm
C: Ø 57 mm
E: Ø 39 mm
H: 75 mm
Z: Nombre de dents: 33

Nombre de trous 5



90054
moyeu de roue [des deux côtés de l'essieu avant] PASSAT

oe: 447407615B -- 4A0407615G

A: Ø 131 mm
B: Ø 68 mm
C: Ø 57 mm
E: Ø 43 mm
H: 75 mm
Z: Nombre de dents: 38
sans roulement de roue
Nombre de trous 5

© INDUSTRIAL METALCAUCHO, S.L.U.

VW



90063
moyeu de roue [essieu avant] GOLF IV,-NEW BEETLE,BORA

oe: 1J0407613C -- 1J0407613B

A: Ø 126.5 mm
B: Ø 65 mm
C: Ø 57 mm
E: Ø 40 mm
H: 74 mm
Z: Nombre de dents: 36

Nombre de trous 5



90073
moyeu de roue [essieu avant] PASSAT,-GOLF II,GOLF III,JETTA II,CADDY II

oe: 357407615

A: Ø 120.5 mm
B: Ø 65 mm
C: Ø 57 mm
E: Ø 40 mm
H: 74 mm
Z: Nombre de dents: 22

Nombre de trous 4

pour véhicules sans ASB



90096
moyeu de roue [des deux côtés de l'essieu avant] TRANSPORTER IV

oe: 7D0501647A

A: Ø 141 mm
B: Ø 68 mm
C: Ø 57 mm
E: Ø 45 mm
H: 91 mm
Z: Nombre de dents: 38

Nombre de trous 5



90120
moyeu de roue [des deux côtés de l'essieu avant] TOURAN,GOLF V,CADDY III,GOLF PLUS,PASSAT,JETTA II-I,PASSAT CC,SCIROCCO,SHARAN,-
oe: 3C0498625 -- 5K0498621

A: Ø 136 mm
B: Ø 65 mm
C: Ø 57 mm
E: Ø 29 mm
H: 84.5 mm
Z: Nombre de dents: 36

Nombre de trous 4



90122
moyeu de roue [des deux côtés du pont arrière] GOLF V,GOLF PLUS,GOLF VI,JETTA IV,BEETLE

oe: 1K0598611 -- 1K0598611

A: Ø 136 mm
B: Ø 65 mm
C: Ø 56.8 mm
E: Ø 30 mm
H: 68,6 mm
Z:
avec roulement
Nombre de trous 5



90064
moyeu de roue [des deux côtés de l'essieu avant] SHARAN

oe: 7M0501655D

A: Ø 141 mm
B: Ø 68 mm
C: Ø 57 mm
E: Ø Ø 43 mm
H: 89 mm
Z: Nombre de dents: 38

Nombre de trous 5



90074
moyeu de roue [essieu avant] PASSAT,-GOLF II,GOLF III,JETTA II,CORRADO,CADDY II

oe: 357407615A

A: Ø 120.5 mm
B: Ø 65 mm
C: Ø 57 mm
E: Ø 40 mm
H: 74 mm
Z: Nombre de dents: 22

Nombre de trous 4

pour véhicules avec système anti-blocage



90100
moyeu de roue [des deux côtés de l'essieu avant] POLO,FOX

oe: 6Q0407621AJ

A: Ø 126 mm
B: Ø 65 mm
C: Ø 56,5|56.5 mm
E: Ø 30 mm
H: 82,5|82.5 mm
Z: Nombre de dents: 36
avec roulement
Nombre de trous 5

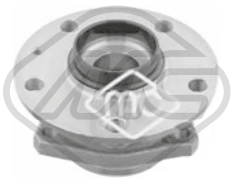

90121
moyeu de roue [des deux côtés de l'essieu avant] GOLF V,CADDY III,GOLF PLUS,JETTA III,GOLF VI

oe: 8V0498625B -- 8V0598625

A: Ø 136 mm
B: Ø 65 mm
C: Ø 57 mm
E: Ø 27.5 mm
H: 85 mm
Z: Nombre de dents: 36

Nombre de trous 5



90123
moyeu de roue [des deux côtés du pont arrière] GOLF V,PASSAT

oe: 3G0598611A -- 3G0598611

A: Ø 136 mm
B: Ø 65 mm
C: Ø 57 mm
E: Ø 32 mm
H: 68.6 mm
Z:
avec roulement
Nombre de trous 5

VW

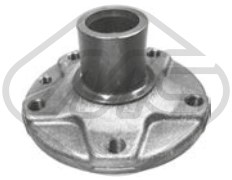

90136
moyeu de roue [essieu avant] TOUAREG

oe: 7L0501655B

A: Ø 157 mm
B: Ø 82.6 mm
C: Ø 71.5 mm
E: Ø 51 mm
H: 94.5 mm
Z: Nombre de dents: 30
sans roulement de roue
Nombre de trous 5

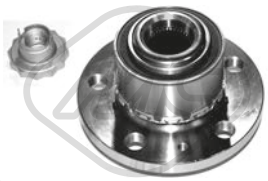

90204
moyeu de roue [des deux côtés de l'essieu avant] POLO,FOX

oe: 6Q0407621AD -- 6Q0407621AJ

A: Ø 126|72 mm
B: Ø 65 mm
C: Ø 57 mm
E: Ø 29 mm
H: 82 mm
Z: Nombre de dents: 36
avec capteur ABS intégré|avec écrou
Nombre de trous 5

Jante, nombre de trous 5



90214
moyeu de roue [des deux côtés de l'essieu avant] GOLF V,CADDY III,GOLF PLUS,GOLF VI,GOLF VII,GOLF SPORTSVAN
oe: 8V0498625B -- 8V0598625

A: Ø 136.5 mm
B: Ø 65 mm
C: Ø 57 mm
E: Ø 29 mm
H: 85 mm
Z: Nombre de dents: 36
avec bague magnétique intégré
Nombre de trous 5



90221
moyeu de roue [des deux côtés du pont arrière] TOURAN,GOLF V,-CADDY III,GOLF PLUS,PASSAT,-JETTA III,EOS,TIGUAN,PASSAT
oe: 3G0598611 -- 1T0598611B

A: Ø 136 mm
B: Ø 65 mm
C: Ø 57 mm
E: Ø 32 mm
H: 69,5 mm
Z:
avec bague magnétique intégré
Nombre de trous 5
Angle de rotation [°] 180



90516
moyeu de roue fusée [essieu arrière] JETTA I,PASSAT,POLO,GOLF I,GOLF III,GOLF II,POLO CLASSIC,JETTA II,POLO CLASSIC,JETTA II
oe: 357501117

A:
B:
C:
E:
H: 109.5 mm
Z:

Nombre de trous 6

pour véhicules sans système anti-blocage

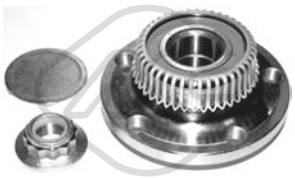

90203
moyeu de roue [des deux côtés du pont arrière] GOLF IV,NEW BEETLE,BORA

oe: 1J0598477

A: Ø 120 mm
B: Ø 65 mm
C: Ø 57 mm
E: Ø 30 mm
H: 42.3 mm
Z:
avec bague ABS
Nombre de trous 5

Jante, nombre de trous 5

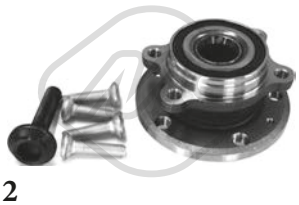

90212
moyeu de roue [des deux côtés de l'essieu avant] TOURAN,GOLF V,-CADDY III,GOLF PLUS,PASSAT,-JETTA III,EOS,TIGUAN,PASSAT
oe: 3C0498625 -- 5K0498621

A: Ø 136 mm
B: Ø 65 mm
C: Ø 57 mm
E: Ø 27,5 mm
H: 84 mm
Z:
avec bague magnétique intégré
Nombre de trous 5

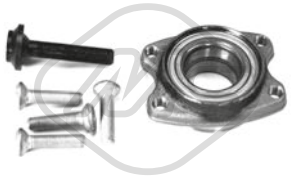

90217
moyeu de roue [des deux côtés de l'essieu avant] PASSAT

oe: 4D0407625H -- 8E0598625B

A:
B:
C:
E:
H: 40.5 mm
Z:

Nombre de trous 4

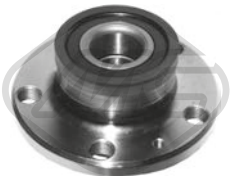

90503
moyeu de roue [des deux côtés du pont arrière] POLO,FOX

oe: 6Q0598611

A: Ø 120 mm
B: Ø 64.95 mm
C: Ø 56.95 mm
E: Ø 30 mm
H: 64 mm
Z:

Nombre de trous 5



90521
moyeu de roue [essieu arrière] GOLF IV

oe: 1J0501477A

A: Ø 120 mm
B: Ø 65 mm
C: Ø 57 mm
E: Ø 30 mm
H: 63.7 mm
Z:

Nombre de trous 5

© INDUSTRIAL METALCAUCHO, S.L.U.

VW



90525
moyeu de roue [des deux côtés du pont arrière] POLO,POLO CLASSIC,LUPO

oe: 6X0598477

A: Ø 120 mm
B: Ø 65 mm
C: Ø 57 mm
E: Ø 28 mm
H: 63.7 mm
Z:

Nombre de trous 4

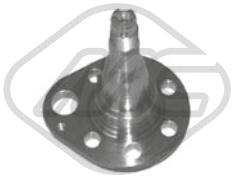

90540
moyeu de roue fusée [essieu arrière droit] PASSAT,POLO,GOLF III,GOLF II,POLO CLASSIC,GOLF IV,JETTA II,-VENTO
oe: 6U0501118A -- 333501118A

A:
B:
C:
E: Ø 110,5 mm
H: 110,5 mm
Z:

Nombre de trous 7

pour véhicules avec système anti-blocage



90542
moyeu de roue fusée [essieu arrière gauche] SCIROCCO,PASSAT,POLO,GOLF III,GOLF II,POLO CLASSIC,GOLF IV,-JETTA II,VENTO,CORRADO
oe: 333501117 -- 333501111

A:
B:
C:
E: Ø 110,5 mm
H: 139 mm
Z:

Nombre de trous

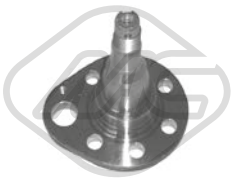

90539
moyeu de roue fusée [essieu arrière gauche] PASSAT,POLO,GOLF III,GOLF II,POLO CLASSIC,GOLF IV,JETTA II,VENTO
oe: 6U0501117A -- 333501117A

A:
B:
C:
E: Ø 110,5 mm
H: 110,5 mm
Z:

Nombre de trous 7

pour véhicules avec système anti-blocage



90541
moyeu de roue fusée [essieu arrière droit] SCIROCCO,PASSAT,POLO,-GOLF III,GOLF II,POLO CLASSIC,-GOLF IV,JETTA II,VENTO,CORRA-
oe: 333501118 -- 333501112

A:
B:
C:
E:
H: 110.5 mm
Z:

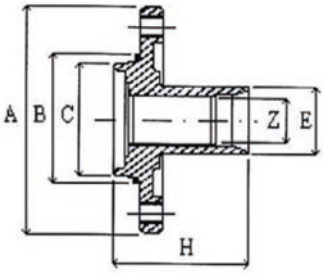

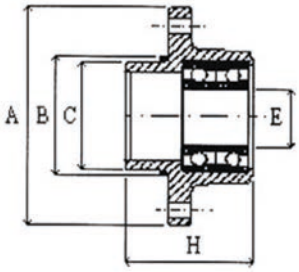

© INDUSTRIAL METALCAUCHO, S.L.U.

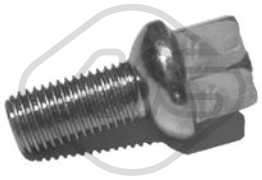

00792 Filetage [mm]:: M12 X 1.5
ecrou de roue AUDI,SEAT,SKODA,VW

oe: 3A0601139

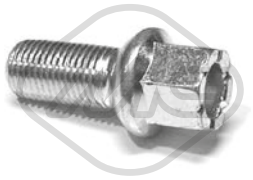

04248 Filetage [mm]:: M 14 x 1,5
ecrou de roue [essieu avant] AUDI,SEAT,SKODA,-VW

oe: 431601139A -- 443601139C



05438 Filetage [mm]:: M12x150
ecrou de roue [avant et arrière] BMW,DACIA,MINI,-NISSAN,OPEL,RENAULT

oe: 402222121R -- 8200473313



05455 Filetage [mm]:: M 12 x 1,25
ecrou de roue [avant et arrière] CITROËN,DS,FIA-T,LANCIA,PEUGEOT

oe: 5405.72 -- 5405.84

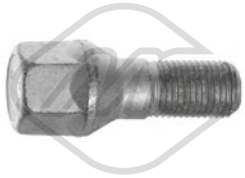

05458 Filetage [mm]:: M14x1,5
ecrou de roue CITROËN,FIAT,LANCIA,PEUGEOT

oe: 5405.48



05456 Filetage [mm]:: M 14 x 1,5
ecrou de roue [des deux côtés de l'essieu avant] CI-TROËN,FIAT,PEUGEOT

oe: 5405.75



05454 Filetage [mm]:: M 12 x 1,25
ecrou de roue [avant et arrière] CITROËN,PEU-GEOT

oe: 5405.35

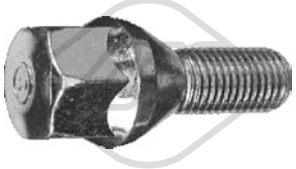

05437 Filetage [mm]:: M12x150
ecrou de roue [avant et arrière] DACIA,NIS-SAN,OPEL,RENAULT

oe: 8200719981 -- 7700437514



00815 Filetage [mm]:: M12 X 1.5
ecrou de roue FIAT,OPEL

oe: 1008501



00933 Filetage [mm]:: M12 X 1.5
ecrou de roue FORD

oe: 6069623



05291
ecrou de roue [essieu arrière essieu avant] FORD

oe: 1567143 -- 1454051



05306
ecrou de roue [essieu avant] FORD

oe: 1462130 -- 4386256



05303
ecrou de roue [essieu avant] FORD,VOLVO

oe: 8665333 -- 999359

© INDUSTRIAL METALCAUCHO, S.L.U.

ALFA ROMEO

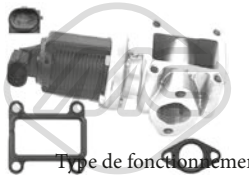

Type de fonctionnement: électronique

93009

vanne EGR avec joints 156,166,147,GT,159,BRERA,SPIDER 1.9 JTD-1.9 JTD 16V-1.9 JTD 16V Q4-2.4 JTD

oe: 71793807 -- 71723453



Type de fonctionnement: électrique
Nombre de connexions: 2

93016

vanne EGR avec joints 147,159 1.9 JTDM-1.9 JTDM 8V

oe: 71793478 -- 55186214



Type de fonctionnement: électrique
Nombre de connexions: 2

93031

vanne EGR avec joints 156,166,147 1.9 JTD-2.4 JTD-2.5 V6 24V

oe: 50109013 -- 552090180

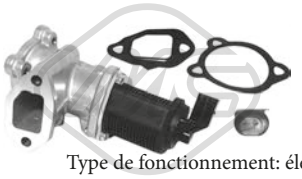

Type de fonctionnement: électrique
Nombre de connexions: 2

93044

vanne EGR avec joints MITO 1.3 MJT

oe: 71793408 -- 71788550

AUDI



Type de fonctionnement: pneumatique

93004

vanne EGR avec joint d'étanchéite A4 I,A3 I,A2,A3 II 1.9 TDI-1.9 TDI 4x4

oe: 045131501L -- 045131501C

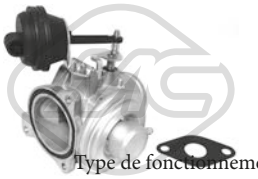

Type de fonctionnement: pneumatique

93011

vanne EGR avec joint d'étanchéite A4 I,A6 II 1.9 TDI-1.9 TDI 4x4

oe: 038131501D -- 038131501AQ

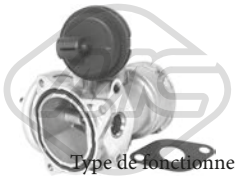

Type de fonctionnement: pneumatique

93015

vanne EGR avec joint d'étanchéite A3 I 1.9 TDI-1.9 TDI 4x4

oe: 038131501T -- 038131501AT

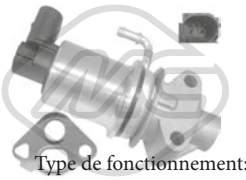

Type de fonctionnement: électrique

93024

vanne EGR avec joint d'étanchéite A3 I,A3 II 1.6

oe: 06A131501P -- 06A131501F

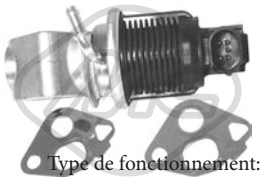

Type de fonctionnement: électrique
Nombre de connexions: 5

93025

vanne EGR avec joints A2 1.4

oe: 036131503T

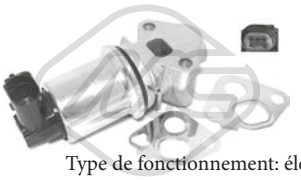

Type de fonctionnement: électrique
Nombre de connexions: 5

93026

vanne EGR avec joint d'étanchéite A3 I 1.8

oe: 06A131501G

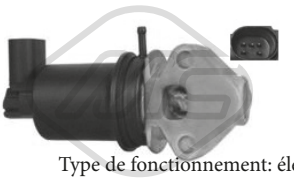

Type de fonctionnement: électrique

93029

vanne EGR avec joint d'étanchéite A2 1.4

oe: 036131503M

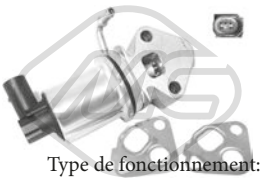

Type de fonctionnement: électrique
Nombre de connexions: 5

93030

vanne EGR avec joints A2 1.4

oe: 036131503R

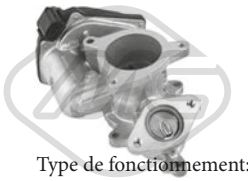

Type de fonctionnement: électrique
Nombre de connexions: 6

93033

vanne EGR avec joint d'étanchéite A6 III,A4 I,A4 II 2.0 TDI-2.0 TDI 16V-2.0 TDI 4x4

oe: 03G131501J -- 03G131501R

© INDUSTRIAL METALCAUCHO, S.L.U.

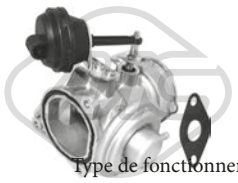

Type de fonctionnement: pneumatique

93035

vanne EGR avec joints A6 II,A4 I 1.9 TDI-1.9 TDI 4x4

oe: 038131501J -- 038131501AL

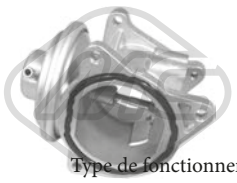

Type de fonctionnement: pneumatique

93046

vanne EGR avec joints A3 I,A3 II 1.9 TDI

oe: 038131501S -- 038131501AF



Type de fonctionnement: pneumatique

93048

vanne EGR avec joint d'étanchéite A3 I 1.9 TDI-1.9 TDI 4x4

oe: 038131501AM -- 038131501AM

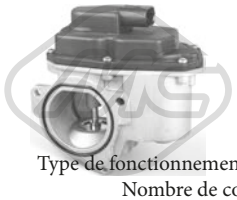

Type de fonctionnement: électrique

Nombre de connexions: 5

93056

vanne EGR avec joint d'étanchéite A3 II,A6 III,TT II,A5 I,A4 II,Q5 I 2.0 TDI-2.0 TDI 4x4

oe: 03L131501G -- 03L131501E

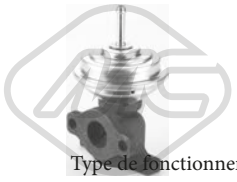

Type de fonctionnement: pneumatique

93057

vanne EGR avec joint d'étanchéite 80,A4 I,A6 I,CABRIOLET,A6 II 1.9 TD-1.9 TDI

oe: 028131501B -- 028131501E

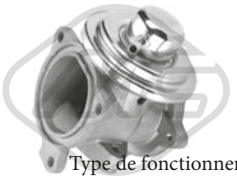

Type de fonctionnement: pneumatique

93063

vanne EGR avec joint d'étanchéite A2 1.4 TDI

oe: 045131501K -- 045131501F



Type de fonctionnement: électrique

93073

vanne EGR A3 I,A6 II,A4 I,A8,A3 II,A6 III,Q7 I,TT II,A5 I,A4 II,Q5 I,A1,A7,A6 IV,Q3,A3 III 2.0 TDI

oe: 1J0906283C -- 1K0906283A



Type de fonctionnement: électrique

93077

vanne EGR avec joints A3 II 1.6 FSI

oe: 03C131503B



Type de fonctionnement: électrique

Nombre de connexions: 5

93080

vanne EGR sans joint d'étanchéite A3 II 2.0 FSI

oe: 06F131503A -- 06F131503B

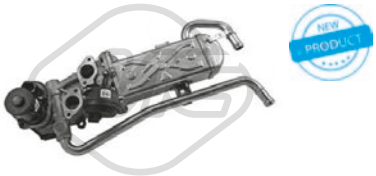

Nombre de connexions: 5

93089

vanne EGR A1 1.6 TDI-2.0 TDI

oe: 3L131512M -- 3L131512DP

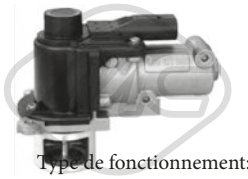

Type de fonctionnement: électrique

93090

vanne EGR sans joint d'étanchéite A3 II 1.9 TDI-2.0 TDI-2.0 TDI 4x4

oe: 03G131501D -- 03G131502B

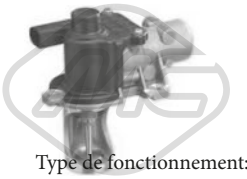

Type de fonctionnement: électrique

93091

vanne EGR sans joint d'étanchéite A4 I 1.9 TDI-1.9 TDI 4x4-2.0 TDI-2.0 TDI 16V-2.0 TDI 4x4

oe: 038131501BF -- 038131501AD

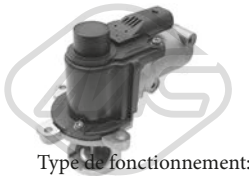

Type de fonctionnement: électrique

93092

vanne EGR avec joint d'étanchéite A6 III,Q7 I,A5 I,A4 II,Q5 I 2.7 TDI-3.0 TDI 4x4

oe: 059131502G -- 059131502B

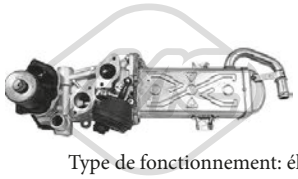

Type de fonctionnement: électrique

Nombre de connexions: 5

93097

vanne EGR sans joint d'étanchéite A3 II,TT II,Q3 2.0 TDI 4x4

oe: 03L131512DQ -- 03L131512CH

© INDUSTRIAL METALCAUCHO, S.L.U.

BMW

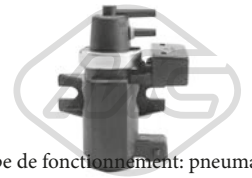

Type de fonctionnement: pneumatique-élec-

93076 trique

vanne EGR serie 7,serie 5,serie 3,X5 I,X3 I,serie 6,X5 II,X6,serie 1 318 d-318 td-320 Cd-320 td-320 d-330 Cd-330 d-330 xd

oe: 11742247906 -- 11747796634

CHEVROLET

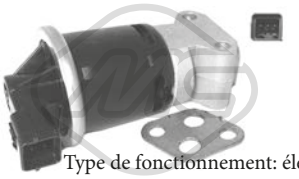

Type de fonctionnement: électrique

93027 Nombre de connexions: 5

vanne EGR avec joint d'étanchéite MATIZ 1.0

oe: 96612545 -- 96291093



Type de fonctionnement: électrique

93055 Nombre de connexions: 5

vanne EGR avec joint d'étanchéite MATIZ 1.0

oe: 96291093 -- 96325535

CITROËN

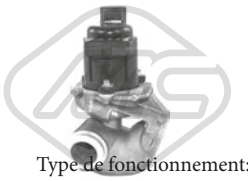

Type de fonctionnement: électrique

93023 Nombre de connexions: 5

vanne EGR avec joint d'étanchéite BERLINGO,X-SARA PICASSO,C3 I,C2,C4,C4 I,C5 II,C4 Picasso I,JUMPY,C4 Grand Picasso I,C5 III,C3,C3 II 1.6 HDi 75-1.6 HDi 90

oe: 9672880080 -- 9649358780



Type de fonctionnement: électrique

93032 Nombre de connexions: 5

vanne EGR avec joint d'étanchéite ZX,EVASION,-JUMPY,XSARA,XSARA PICASSO,C5 I,C8,C4,C4 I,C5 II 2.0 i 16V

oe: 1628.JF

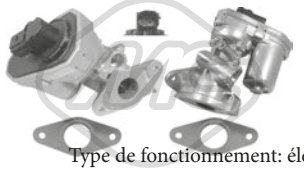

Type de fonctionnement: électrique

93041 Nombre de connexions: 5

vanne EGR avec joints JUMPER 2.2 HDi 100-2.2 HDi 120

oe: 1618.HQ -- 1618.R5

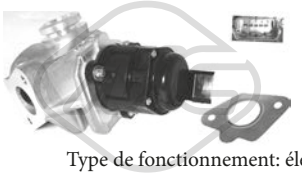

Type de fonctionnement: électrique

93045 Nombre de connexions: 5

vanne EGR avec joint d'étanchéite C3 I,C3,C2,C1,-NEMO,C3 II 1.4 HDi

oe: 9658203780 -- 9673258680

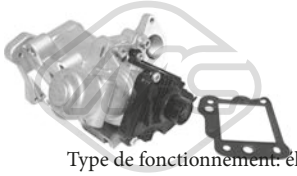

Type de fonctionnement: électrique

93052 Nombre de connexions: 5

vanne EGR avec joint d'étanchéite C8,C5 II,-C6,C-CROSSER,C5 III 2.2 HDi

oe: 1618.T1

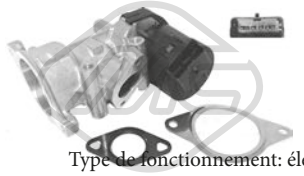

Type de fonctionnement: électrique

93053 Nombre de connexions: 5

vanne EGR avec joints JUMPY,C8,C4,C4 I,C5 II,C4 Picasso I,C4 Grand Picasso I,C5 III 2.0 HDi 110

oe: 1618.GZ -- 1618.S8

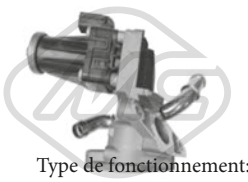

Type de fonctionnement: électrique

93054

vanne EGR JUMPER 2.2 HDi 100-2.2 HDi 110-2.2 HDi 120-2.2 HDi 130-2.2 HDi 150

oe:

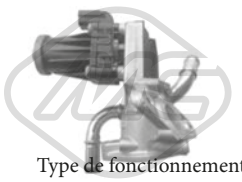

Type de fonctionnement: électrique

93068 Nombre de connexions: 5

vanne EGR sans joint d'étanchéite JUMPER 2.2 HDi 110-2.2 HDi 130-2.2 HDi 150

oe: 9800555380

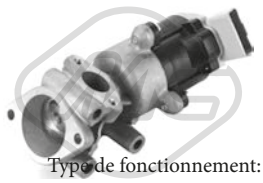

Type de fonctionnement: électrique

93072

vanne EGR sans joint d'étanchéite C6,C5 III 2.7 HDi

oe: 1618N7

© INDUSTRIAL METALCAUCHO, S.L.U.

DACIA

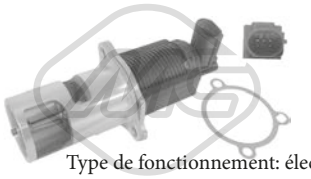

Type de fonctionnement: électrique

93010 Nombre de connexions: 5

vanne EGR avec joint d'étanchéite LOGAN,LOGAN MCV,SANDERO,LOGAN EXPRESS 1.5 dCi

oe: 8200469586 -- 8200488774A

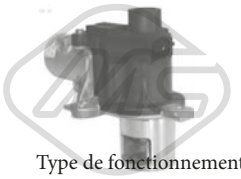

Type de fonctionnement: électrique

93070

vanne EGR sans joint d'étanchéite LOGAN,LOGAN MCV,SANDERO,LOGAN EXPRESS,DUSTER,SANDERO II 1.5 dCi

oe: 8200561269 -- 8200550361

FIAT

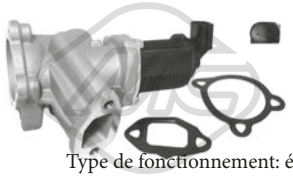

Type de fonctionnement: électrique

93005 Nombre de connexions: 2

vanne EGR avec joints PUNTO,DOBLO,PANDA,IDEA,GRANDE PUNTO,500,500C 1.3 JTD 16V

oe: 71789046 -- 71788559

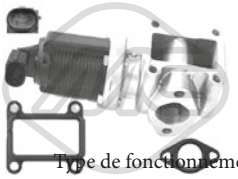

Type de fonctionnement: électronique

93009

vanne EGR avec joints STILO,CROMA,BRAVO II 1.9 JTD

oe: 93181981 -- 71723453



Type de fonctionnement: électrique

93016 Nombre de connexions: 2

vanne EGR avec joints CROMA,GRANDE PUNTO,SEDICI 1.9 JTD

oe: 71789689 -- 71788556

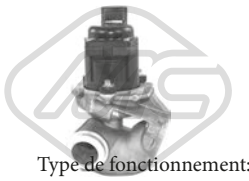

Type de fonctionnement: électrique

93023 Nombre de connexions: 5

vanne EGR avec joint d'étanchéite SCUDO 1.6 JTD

oe: 71794020 -- 9672880080



Type de fonctionnement: électrique

93028 Nombre de connexions: 2

vanne EGR avec joint d'étanchéite PALIO,STRADA,PUNTO,DOBLO,IDEA,BRAVO II 1.9 JTD-1.9 JTD 80

oe: 71793025 -- 71793590



Type de fonctionnement: électrique

93031 Nombre de connexions: 2

vanne EGR avec joints BRAVA,BRAVO I,MAREA,-MULTIPLA,PUNTO,DOBLO,STILO,IDEA,BRAVO II 1.9 JTD-1.9 JTD 105-1.9 JTD 110

oe: 50109013 -- 552090180



Type de fonctionnement: électrique

93032 Nombre de connexions: 5

vanne EGR avec joint d'étanchéite ULYSSE,SCUDO 2.0 16V-2.0

oe: 9628355780

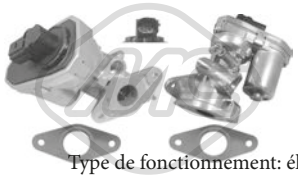

Type de fonctionnement: électrique

93041 Nombre de connexions: 5

vanne EGR avec joints DUCATO 2 D-100 Multijet 2

oe: 71793436 -- 71789686

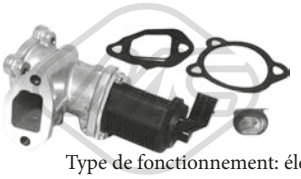

Type de fonctionnement: électrique

93044 Nombre de connexions: 2

vanne EGR avec joints STRADA,DOBLO,IDEA,-GRANDE PUNTO,LINEA,FIORINO,QUBO,PUNTO,PUNTO 1.3 JTD-1.3 JTD 16V-1.3 JTD 16V Multijet

oe: 71793408 -- 71788550

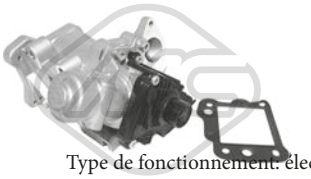

Type de fonctionnement: électrique

93052 Nombre de connexions: 5

vanne EGR avec joint d'étanchéite ULYSSE 2.2 JTD

oe: 9656911780

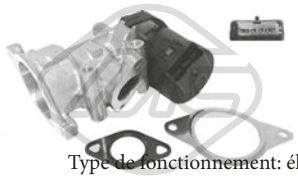

Type de fonctionnement: électrique

93053 Nombre de connexions: 5

vanne EGR avec joints ULYSSE,SCUDO 2.0 JTD

oe: 9656612380 -- 71793027

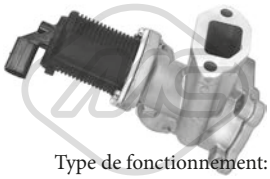

Type de fonctionnement: électrique

93083

vanne EGR PANDA,IDEA,500,500C 1.2

oe: 71793035 -- 71793033

© INDUSTRIAL METALCAUCHO, S.L.U.



Type de fonctionnement: électrique

93084

vanne EGR IDEA 1.3 JTD

oe: 71793036 -- 71793038

FORD

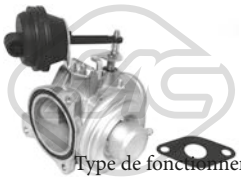

Type de fonctionnement: pneumatique

93011

vanne EGR avec joint d'étanchéite GALAXY 1.9 TDI

oe: XM219D475AA -- 6M219D475BA

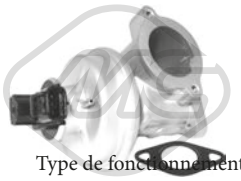

Type de fonctionnement: électrique

Nombre de connexions: 3

93020

vanne EGR avec joint d'étanchéite TRANSIT,MONDEO III 2.0 16V DI / TDDi / TDCi-2.0 16V TDDi / TDCi

oe: 2S7Q9D475AD -- 4S7090475KC

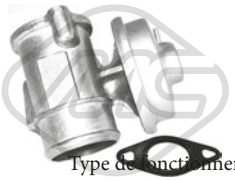

Type de fonctionnement: pneumatique

93021

vanne EGR avec joint d'étanchéite TRANSIT,MONDEO III 2.0 16V TDDi / TDCi-2.0 TDCi-2.2 TDCi

oe: 2S7Q9D475BC -- 2S7Q9D475BD

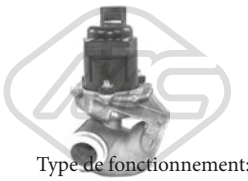

Type de fonctionnement: électrique

Nombre de connexions: 5

93023

vanne EGR avec joint d'étanchéite FIESTA V,FUSION,FOCUS C-MAX,FIESTA VI-MAX,FOCUS II,C 1.6 TDCi

oe: 5S6Q9D475AC -- 1682737

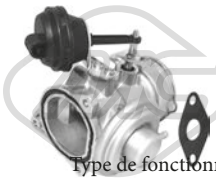

Type de fonctionnement: pneumatique

93035

vanne EGR avec joints GALAXY 1.9 TDI

oe: 1M219D475AA -- 1119320

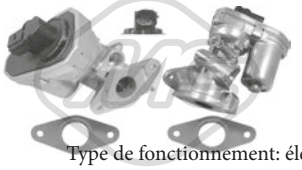

Type de fonctionnement: électrique

Nombre de connexions: 5

93041

vanne EGR avec joints TRANSIT,TRANSIT TOURNEO 2.2 TDCi-2.4 TDCi-2.4 TDCi 4x4-2.4 TDCi RWD-3.2 TDCi-3.2 TDCi RWD

oe: 1787017 -- 8C1Q9D475AA

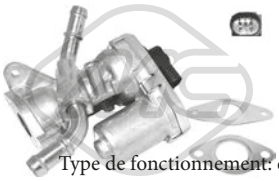

Type de fonctionnement: électrique

Nombre de connexions: 5

93042

vanne EGR avec joint d'étanchéite TRANSIT,TRANSIT TOURNEO 2.2 TDCi-2.4 TDCi-2.4 TDCi 4x4-2.4 TDCi RWD-3.2 TDCi-3.2 TDCi RWD

oe: 8C1Q9D475BA -- 8C1Q9D475AA



Type de fonctionnement: électrique

Nombre de connexions: 5

93043

vanne EGR avec joints FOCUS C-MAX,FOCUS II 1.6 TDCi

oe: 30750092 -- 3M5Q9D475CA

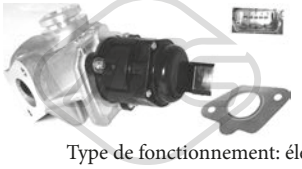

Type de fonctionnement: électrique

Nombre de connexions: 5

93045

vanne EGR avec joint d'étanchéite FIESTA V,FUSION,FIESTA VI 1.4 TDCi

oe: 1682736 -- 256Q9D475BD

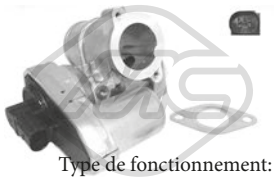

Type de fonctionnement: électrique

93051

vanne EGR avec joints MONDEO III 2.2 TDCi

oe: 6S7Q9D475AG -- 6S7Q9D475AE

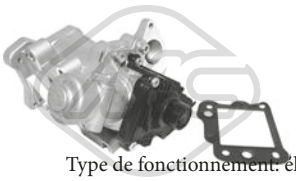

Type de fonctionnement: électrique

Nombre de connexions: 5

93052

vanne EGR avec joint d'étanchéite GALAXY,S-MAX,-MONDEO IV 2.2 TDCi

oe: 6G9Q9D475AA -- 1427355

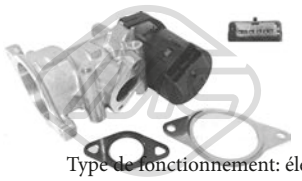

Type de fonctionnement: électrique

Nombre de connexions: 5

93053

vanne EGR avec joints FOCUS C-MAX,FOCUS II,-GALAXY,S-MAX,KUGA I-MAX,MONDEO IV,C 2.0 TDCi

oe: 1436390 -- 6M5Q9D475AA

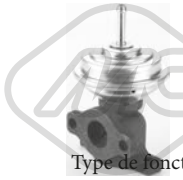

Type de fonctionnement: pneumatique

93057

vanne EGR avec joint d'étanchéite GALAXY 1.9 TDI

oe: 1008704



Type de fonctionnement: pneumatique

93058

vanne EGR avec joint d'étanchéite TRANSIT 2.5 DI

oe: 924F8D475BA

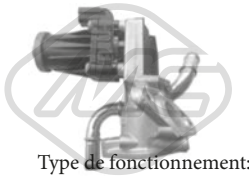

Type de fonctionnement: électrique
Nombre de connexions: 5

93068

vanne EGR sans joint d'étanchéite TRANSIT,TRANSIT TOURNEO,RANGER,TOURNEO CUSTOM,-TRANSIT CUSTOM 2.2 TDCi-2.2 TDCi 4x4-2.2 TDCi RWD-2.3 16V RWD-2.4 TDCi-2.4 TDCi 4x4-

oe: 2017121 -- BK2Q9D475CD

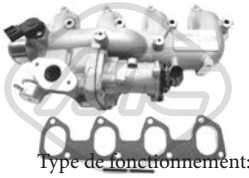

Type de fonctionnement: électrique
Nombre de connexions: 5

93071

vanne EGR avec joint d'étanchéite MAX-TOURNEO CONNECT,TRANSIT CONNECT,GALAXY,S 1.8 TDCi

oe: 4M5Q9424BD -- 4M5Q9424BE

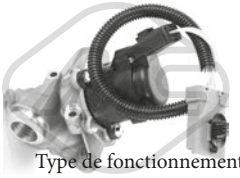

Type de fonctionnement: électrique

93086

vanne EGR FOCUS C-MAX,FOCUS II 1.6 TDCi

oe: 1748264

HYUNDAI

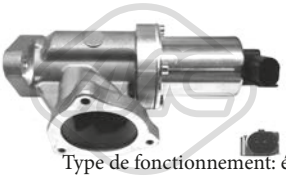

Type de fonctionnement: électrique
Nombre de connexions: 2

93088

vanne EGR sans joint d'étanchéite TUCSON,SONICA V,GRANDEUR,SANTA FÉ II,i30,GRANDEUR,-SANTA FÉ II,i30 2.0 CRDi

oe: 2841027400 -- 2841027410

JAGUAR

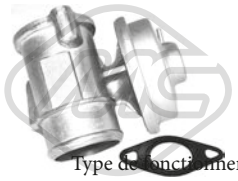

Type de fonctionnement: pneumatique

93021

vanne EGR avec joint d'étanchéite TYPE-X 2.0 D

oe: 2S7Q9D475BC -- 2S7Q9D475BD

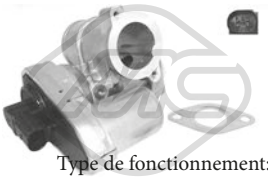

Type de fonctionnement: électrique

93051

vanne EGR avec joints TYPE-X 2.2 D

oe: C2S52204 -- C2S51293

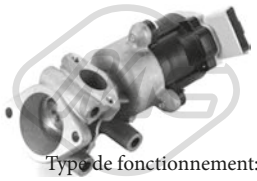

Type de fonctionnement: électrique

93072

vanne EGR sans joint d'étanchéite S-TYPE,XJ,XF,XF D 2.7

oe: C2C40184 -- JDE8785

KIA

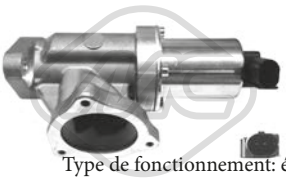

Type de fonctionnement: électrique
Nombre de connexions: 2

93088

vanne EGR sans joint d'étanchéite CARENS II,SPORTAGE,CARENS III,CEE'D,CEE'D SW 2.0 CRDi 140

oe: 2841027400 -- 2841027410

© INDUSTRIAL METALCAUCHO, S.L.U.

LANCIA

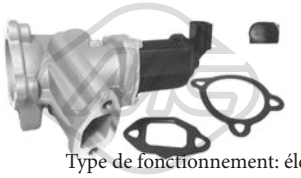

Type de fonctionnement: électrique

93005 Nombre de connexions: 2

vanne EGR avec joints YPSILON,MUSA 1.3 JTD

oe: 71789046 -- 50024007

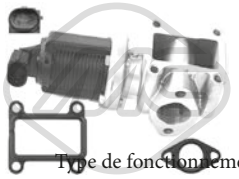

Type de fonctionnement: électro-nique

93009

vanne EGR avec joints THESIS 2.4 JTD

oe: 46823850 -- 93181981

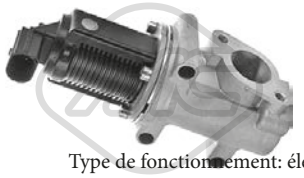

Type de fonctionnement: électrique

93028 Nombre de connexions: 2

vanne EGR avec joint d'étanchéite MUSA 1.9 JTD

oe: 46530857 -- 46778209



Type de fonctionnement: électrique

93031 Nombre de connexions: 2

vanne EGR avec joints LYBRA,THESIS,MUSA 2.4 JTD

oe: 50109013 -- 552090180



Type de fonctionnement: électrique

93032 Nombre de connexions: 5

vanne EGR avec joint d'étanchéite ZETA,PHEDRA 2.0 16V-2.0

oe: 9628355780

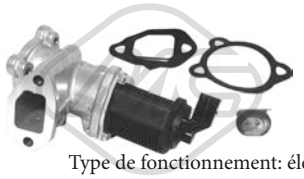

Type de fonctionnement: électrique

93044 Nombre de connexions: 2

vanne EGR avec joints YPSILON,MUSA 1.3 JTD

oe: 55192348 -- 55195196

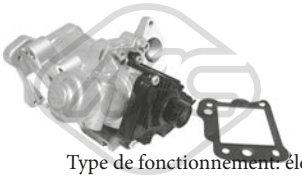

Type de fonctionnement: électrique

93052 Nombre de connexions: 5

vanne EGR avec joint d'étanchéite PHEDRA 2.2 JTD

oe: 9656911780

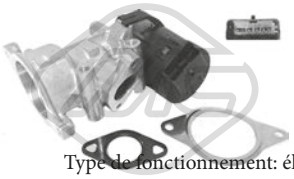

Type de fonctionnement: électrique

93053 Nombre de connexions: 5

vanne EGR avec joints PHEDRA 2.0 JTD

oe: 9681825280 -- 9656612380

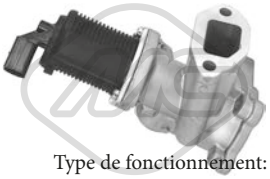

Type de fonctionnement: électrique

93083

vanne EGR MUSA 1.3 JTD

oe: 71793035 -- 71793033



Type de fonctionnement: électrique

93084

vanne EGR MUSA 1.3 JTD

oe: 71793038 -- 71793410

LAND ROVER

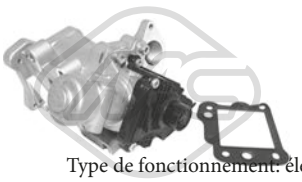

Type de fonctionnement: électrique

93052 Nombre de connexions: 5

vanne EGR avec joint d'étanchéite FREELANDER 2,RANGE ROVER EVOQUE,DISCOVERY SPORT 2.2 D 4x4

oe: LR000997

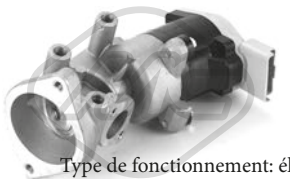

Type de fonctionnement: électrique

93066 Nombre de connexions: 5

vanne EGR avec joint d'étanchéite [droite] DISCOVERY III,RANGE ROVER SPORT,DISCOVERY IV 2.7 D 4x4

oe: LR018324 -- LR009810

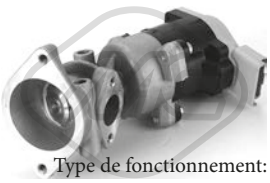

Type de fonctionnement: électrique

93067 Nombre de connexions: 5

vanne EGR avec joint d'étanchéite [gauche] RANGE ROVER III,DISCOVERY III,RANGE ROVER SPORT,DISCOVERY IV 2.7 D 4x4-3.0 D 4x4

oe: LR018323 -- LR009809

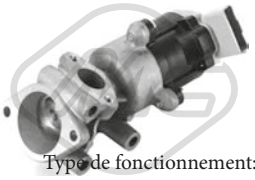

Type de fonctionnement: électrique

93072

vanne EGR sans joint d'étanchéite DISCOVERY II-I,RANGE ROVER SPORT 2.7 D 4x4

oe: LR018466 -- LR010125

MAZDA

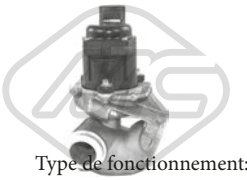

Type de fonctionnement: électrique

93023 Nombre de connexions: 5

vanne EGR avec joint d'étanchéite 3 1.6 DI T-1.6 MZR CD-1.6 MZ-CD

oe: 9649358780 -- 9660276280

MINI

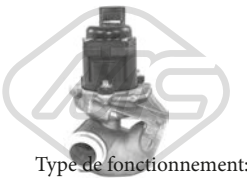

Type de fonctionnement: électrique

93023 Nombre de connexions: 5

vanne EGR avec joint d'étanchéite MINI CLUB-MAN,MINI Cooper D-One D

oe: 11717804950

MITSUBISHI

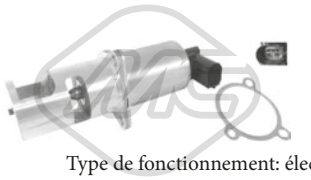

Type de fonctionnement: électrique

93013 Nombre de connexions: 5

vanne EGR avec joint d'étanchéite CARISMA,SPACE STAR 1.9 DI-D

oe: MW30774534

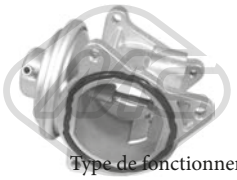

Type de fonctionnement: pneu-matique

93046

vanne EGR avec joints OUTLANDER II,LANCER VIII 2.0 DI-D

oe: MN980325 -- MN980163

© INDUSTRIAL METALCAUCHO, S.L.U.

NISSAN

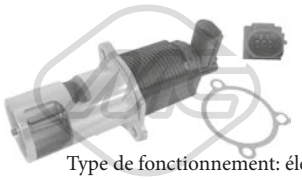

Type de fonctionnement: électrique

93010 Nombre de connexions: 5

vanne EGR avec joint d'étanchéite MICRA III,KUBISTAR 1.5 dCi

oe: 1495600Q0M -- 14710BN701

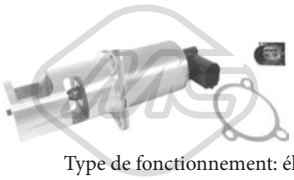

Type de fonctionnement: électrique

93013 Nombre de connexions: 5

vanne EGR avec joint d'étanchéite INTERSTAR,PRIMASTAR dCi 80

oe: 1492000Q0B

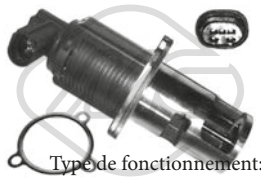

Type de fonctionnement: électrique

93014 Nombre de connexions: 5

vanne EGR avec joint d'étanchéite INTERSTAR dCi 100-dCi 120-dCI 90

oe: 93161071 -- 93160741

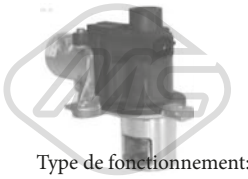

Type de fonctionnement: électrique

93070

vanne EGR sans joint d'étanchéite MICRA III,KUBISTAR,NOTE,QASHQAI/QASHQAI +2,TIIDA 1.5 dCi

oe: 8200561269 -- 8200550361

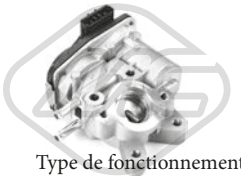

Type de fonctionnement: électrique

93074

vanne EGR sans joint d'étanchéite PICK UP,PATHFINDER III,NP300 NAVARA,NP300 PICKUP 2.5 Di

oe: 14710EC00A -- 14710EC00B

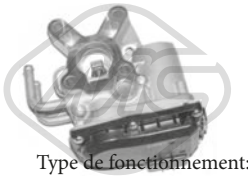

Type de fonctionnement: électrique

93075

vanne EGR avec joints PATROL GR V,PICK UP,PATHFINDER III,NP300 NAVARA,NP300 PICKUP 2.5 Di-2.5 dCi-3.0 dCi

oe: 06J080127 -- 1501000011

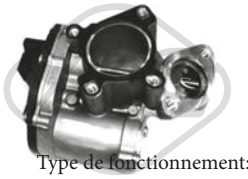

Type de fonctionnement: électrique

93082

vanne EGR sans joint d'étanchéite QASHQAI/QASHQAI +2 2.0 dCi

oe: 1495600Q1J -- 1471000Q0Y

OPEL

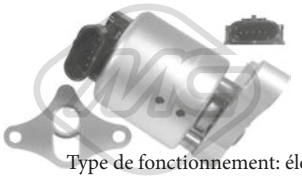

Type de fonctionnement: électrique

93001 Nombre de connexions: 5

vanne EGR avec joint d'étanchéite ASTRA F,VECTRA B,ASTRA G,ZAFIRA A,CORSA C,ASTRA F CLASSIC,COMBO,VECTRA C,MERIVA,TIGRA,-ZAFIRA B 1.6 i 16V-1.8 i 16V

oe: R1090061 -- 17098055

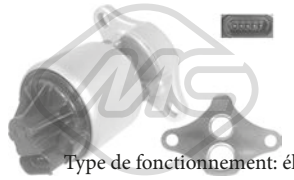

Type de fonctionnement: électrique

93002 Nombre de connexions: 5

vanne EGR avec joint d'étanchéite COMBO,CORSA B,ASTRA F,VECTRA A,VECTRA B,ASTRA G,TIGRA,ZAFIRA A,ASTRA F CLASSIC 1.6 i-1.6 i 16V

oe: 93184995 -- 5851602

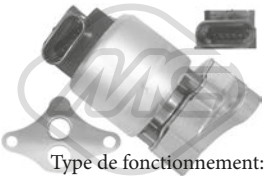

Type de fonctionnement: électrique

93003 Nombre de connexions: 5

vanne EGR avec joint d'étanchéite VECTRA B 2.5 i V6-i 500 2.5

oe: 5851009 -- 17096243

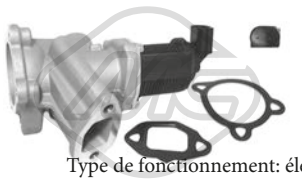

Type de fonctionnement: électrique

93005 Nombre de connexions: 2

vanne EGR avec joints AGILA,CORSA C,COMBO,-MERIVA,TIGRA,CORSA D 1.3 CDTI

oe: 93196798 -- 5851049

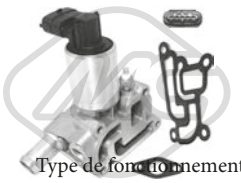

Type de fonctionnement: électrique

93006 Nombre de connexions: 5

vanne EGR avec joints CORSA B 1.2 i 16V

oe: 5851029

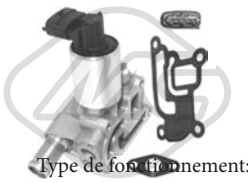

Type de fonctionnement: électrique

93007 Nombre de connexions: 5

vanne EGR avec joints CORSA B 1.0 i 12V

oe: 851706 -- 851708

© INDUSTRIAL METALCAUCHO, S.L.U.

VANNES EGR

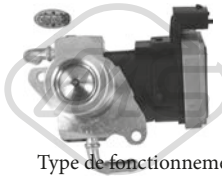

Type de fonctionnement: électrique

93008 Nombre de connexions: 4

vanne EGR sans joint d'étanchéite ASTRA G,FRONTERA B,ZAFIRA A,VECTRA C,SIGNUM 2.0 DTI 16V-2.2 DTI-2.2 DTI 16V

oe: 5851594 -- 5851041

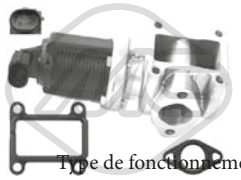

Type de fonctionnement: électronique

93009

vanne EGR avec joints VECTRA C,SIGNUM,ASTRA H,ZAFIRA B 1.9 CDTI

oe: 93181981 -- 55215031

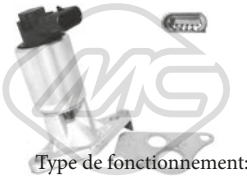

Type de fonctionnement: électrique

93012 Nombre de connexions: 5

vanne EGR avec joint d'étanchéite VECTRA B,ASTRA G,ZAFIRA A,VECTRA C 2.2 i 16V

oe: 5851580 -- 5851579



Type de fonctionnement: électrique

93013 Nombre de connexions: 5

vanne EGR avec joint d'étanchéite MOVANO,VIVARO 1.9 DTI

oe: 4409585 -- 4413408

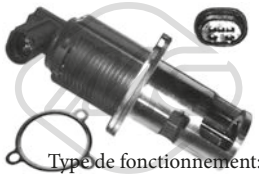

Type de fonctionnement: électrique

93014 Nombre de connexions: 5

vanne EGR avec joint d'étanchéite MOVANO 2.2 DTI-2.5 DTI

oe: 93161071 -- 93160741



Type de fonctionnement: électrique

93016 Nombre de connexions: 2

vanne EGR avec joints VECTRA C,SIGNUM,ASTRA H,ZAFIRA B 1.9 CDTI

oe: 851342 -- 851757



Type de fonctionnement: électrique

93017

vanne EGR avec joint d'étanchéite VECTRA B,ASTRA G,ZAFIRA A 1.6 i 16V

oe: 93184996 -- 17098361



Type de fonctionnement: électrique

93018 Nombre de connexions: 5

vanne EGR avec joint d'étanchéite OMEGA B,SINTRA 2.2 16V-2.2 i 16V-2.5 V6-2.6 V6-3.0 i 24V-3.0 V6-3.2 V6

oe: 851578 -- 5851608

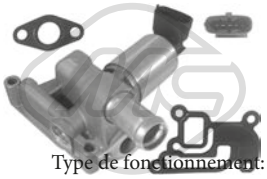

Type de fonctionnement: électrique

93019 Nombre de connexions: 5

vanne EGR avec joints ASTRA G,AGILA,CORSA C,COMBO,MERIVA,ASTRA H,TIGRA,CORSA D 1.2 16V

oe: 5851607 -- 9158987



Type de fonctionnement: électrique

93037 Nombre de connexions: 5

vanne EGR avec joint d'étanchéite MOVANO 2.2 DTI-2.5 DTI

oe: 93183942 -- 4415923

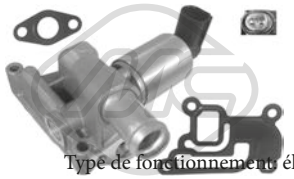

Type de fonctionnement: électrique

93038 Nombre de connexions: 5

vanne EGR avec joints ASTRA G,AGILA,CORSA C,COMBO,MERIVA,ASTRA H,TIGRA,CORSA D 1.2 16V-1.4

oe: 5851057 -- 55556720

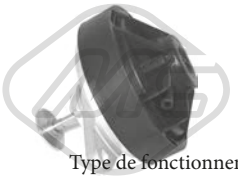

Type de fonctionnement: pneumatique

93039

vanne EGR avec joint d'étanchéite OMEGA B,VECTRA B,ASTRA G,ZAFIRA A 2.0 DI 16V-2.0 DTI 16V-2.2 DTI 16V

oe: 849124 -- 93170138

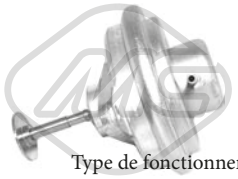

Type de fonctionnement: pneumatique

93040

vanne EGR avec joint d'étanchéite OMEGA B,VECTRA B,SINTRA,ASTRA G,FRONTERA B,ZAFIRA A,ZAFIRA A 2.0 DI 16V-2.0 DTI 16V

oe: 9128573 -- 90530760

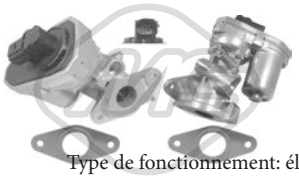

Type de fonctionnement: électrique

93041 Nombre de connexions: 5

vanne EGR avec joints ASTRA J 1.6 CDTi

oe: 1618.HQ -- 1618.HQ

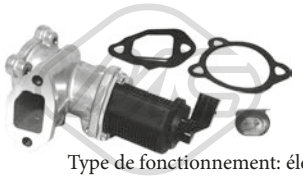

Type de fonctionnement: électrique

93044 Nombre de connexions: 2

vanne EGR avec joints ASTRA H,CORSA D 1.3 CDTI

oe: 93196799 -- 93188772

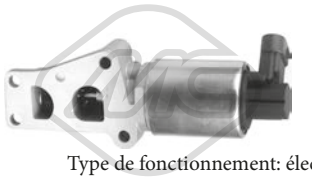

Type de fonctionnement: électrique

93069 Nombre de connexions: 5

vanne EGR avec joint d'étanchéite ASTRA G,VECTRA C,MERIVA,ASTRA H,ZAFIRA B 1.6-1.6 16V

oe: 5851586 -- 24445720

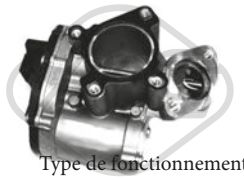

Type de fonctionnement: électrique

93082

vanne EGR sans joint d'étanchéite VIVARO,MOVANO B 2.0 CDTI

oe: 93168407 -- 4453017

© INDUSTRIAL METALCAUCHO, S.L.U.

PEUGEOT

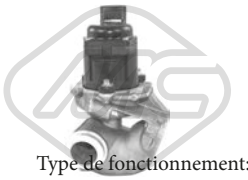

Type de fonctionnement: électrique

93023 Nombre de connexions: 5

vanne EGR avec joint d'étanchéite RANCH,206,307,407,1007,207,EXPERT,308,PARTNER,3008,5008 1.6 HDi 75-1.6 HDi 90

oe: 9649358780 -- 9660276280



Type de fonctionnement: électrique

93032 Nombre de connexions: 5

vanne EGR avec joint d'étanchéite 806,406,EXPERT,206,607,307,807,407 1.8 16V-2.0 16V

oe: 1628.JF

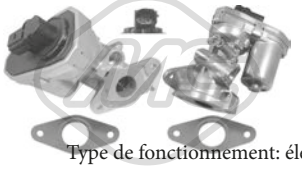

Type de fonctionnement: électrique

93041 Nombre de connexions: 5

vanne EGR avec joints BOXER 2.2 HDi 100-2.2 HDi 120-3.0 HDi 160

oe: 1618.HQ -- 1618.R5

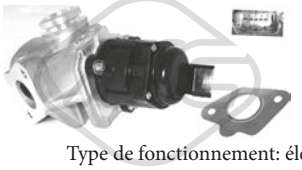

Type de fonctionnement: électrique

93045 Nombre de connexions: 5

vanne EGR avec joint d'étanchéite 206,1007,107,207,BIPPER,206+ 1.4 HDi 70-1.4 HDi

oe: 1618.46 -- 9673258680

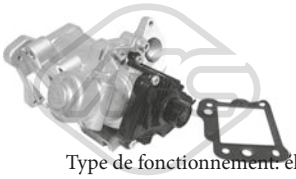

Type de fonctionnement: électrique

93052 Nombre de connexions: 5

vanne EGR avec joint d'étanchéite 607,807,407,4007 2.2 HDi

oe: 1618.T1

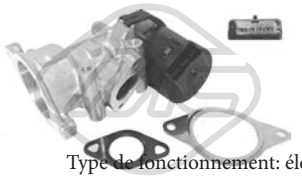

Type de fonctionnement: électrique

93053 Nombre de connexions: 5

vanne EGR avec joints EXPERT,607,307,807,407,308,5008,508 2.0 HDi

oe: 1618.S8 -- 1618.32

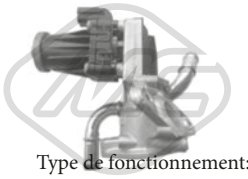

Type de fonctionnement: électrique

93068 Nombre de connexions: 5

vanne EGR sans joint d'étanchéite BOXER 2.2 HDi 110-2.2 HDi 130-2.2 HDi 150

oe: LR030027 -- LR055534

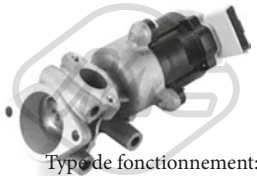

Type de fonctionnement: électrique

93072

vanne EGR sans joint d'étanchéite 607,407 2.7 HDi 24V

oe: 1618N7

RENAULT

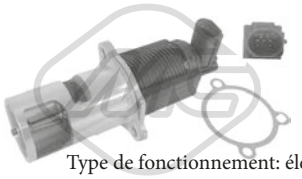

Type de fonctionnement: électrique

93010 Nombre de connexions: 5

vanne EGR avec joint d'étanchéite KANGOO,CLIO II,THALIA I,MEGANE II,SCÉNIC II,GRAND SCÉNIC II,MODUS/GRAND MODUS,CLIO III,LOGAN I 1.5 dCi

oe: 8200469586 -- 8200488774A

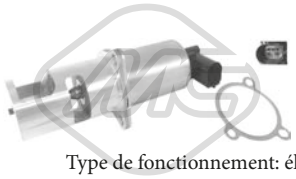

Type de fonctionnement: électrique

93013 Nombre de connexions: 5

vanne EGR avec joint d'étanchéite LAGUNA I,MEGANE I,KANGOO,CLIO II,MASTER II,SCÉNIC I,LAGUNA II,TRAFIC II,ESPACE IV,MEGANE II 1.9 D-1.9 dCi-1.9 dTi-1.9 dCi RX4

oe: 8200467001 -- 8200542997



Type de fonctionnement: électrique

93014 Nombre de connexions: 5

vanne EGR avec joint d'étanchéite MASTER II 2.2 dCI 90-2.5 dCi 120

oe: 93161071 -- 93160741



Type de fonctionnement: électrique

93034 Nombre de connexions: 5

vanne EGR avec joint d'étanchéite MEGANE II 1.9 dCi

oe: 8200542998 -- 8200467030

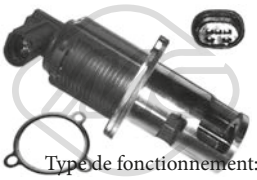

Type de fonctionnement: électrique

93037 Nombre de connexions: 5

vanne EGR avec joint d'étanchéite MASTER II 2.2 dCI 90-2.5 dCi 120

oe: 8200270539

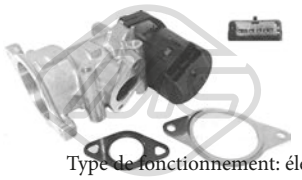

Type de fonctionnement: électrique

93053 Nombre de connexions: 5

vanne EGR avec joints SCÉNIC I 1.9 dCi

oe: 9681825280 -- 9656612380

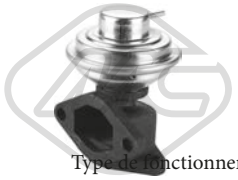

Type de fonctionnement: pneumatique

93062

vanne EGR avec joint d'étanchéite LAGUNA I 2.2 D

oe: 7700858510 -- 7700108141

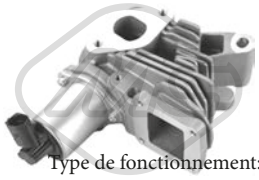

Type de fonctionnement: électrique

93065

vanne EGR avec joint d'étanchéite LAGUNA II,MEGANE II,SCÉNIC II,GRAND SCÉNIC II 1.9 dCi-2.0 dCi

oe: 8200542999 -- 8200467059

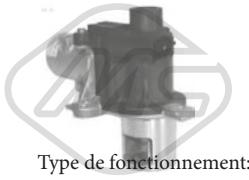

Type de fonctionnement: électrique

93070

vanne EGR sans joint d'étanchéite KANGOO,CLIO II,THALIA I,MEGANE II,SCÉNIC II,MODUS/GRAND MODUS,CLIO III,TWINGO II,LAGUNA III,CLIO,KANGOO/GRAND KANGOO,LOGAN

oe: 8200561269 -- 8200550361

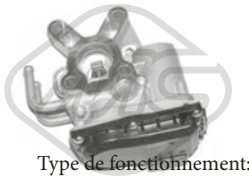

Type de fonctionnement: électrique

93075

vanne EGR avec joints MASTER III 2.3 dCi 100 FWD-2.3 dCi 100 RWD-2.3 dCi 125 FWD-2.3 dCi 125 RWD-2.3 dCi 145 FWD-2.3 dCi 145 RWD

oe: 7421049781 -- 06J080127

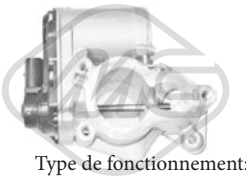

Type de fonctionnement: électrique

93078

Nombre de connexions: 5

vanne EGR sans joint d'étanchéite LAGUNA II,TRAFIC II,VEL SATIS,ESPACE IV,MEGANE II,SCÉNIC II,GRAND SCÉNIC II,LAGUNA III,KOLEOS I 2.0 dCi

oe: 8200693739 -- H8200327011

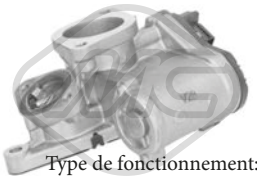

Type de fonctionnement: électrique

93079

Nombre de connexions: 5

vanne EGR sans joint d'étanchéite LAGUNA II,MEGANE II,SCÉNIC II 1.9 dCi

oe: H8200194323 -- 8200850755

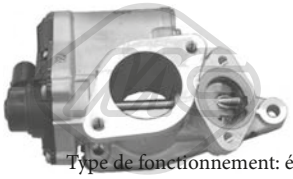

Type de fonctionnement: électrique

93081

Nombre de connexions: 5

vanne EGR sans joint d'étanchéite LAGUNA II,MEGANE II,SCÉNIC II 1.9 dCi

oe: H8200194323 -- 8200194323



Type de fonctionnement: électrique

93082

vanne EGR sans joint d'étanchéite TRAFIC II,ESPACE IV,LAGUNA III,KOLEOS I,LAGUNA,MEGANE III,SCÉNIC III,GRAND SCÉNIC III,MEGANE CC,-MASTER III,LATITUDE 2.0 dCi

oe: 147100385R -- 147105543R

ROVER

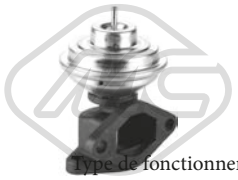

Type de fonctionnement: pneumatique

93060

vanne EGR avec joint d'étanchéite 400,200,600,45,25 220 D/SD-220 SDi-420 D-420 Di-620 Sdi

oe: WAV100220

SAAB

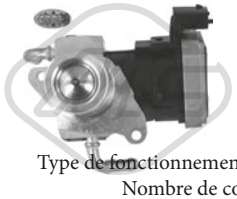

Type de fonctionnement: électrique

93008

Nombre de connexions: 4

vanne EGR sans joint d'étanchéite 43,43229 2.2 TiD

oe: 9196675 -- 4774311

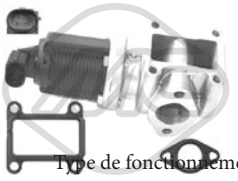

Type de fonctionnement: électronique

93009

vanne EGR avec joints 43,43229,43168 1.9 TiD

oe: 93181981 -- 55215031



Type de fonctionnement: électrique

93016

Nombre de connexions: 2

vanne EGR avec joints 43,43168 1.9 TiD

oe: 93181976

© INDUSTRIAL METALCAUCHO, S.L.U.

SEAT



Type de fonctionnement: pneumatique

93004

vanne EGR avec joint d'étanchéite INCA,AROSA,-TOLEDO II,LEON,IBIZA III,CORDOBA 1.9 TDI

oe: 045131501L -- 045131501C

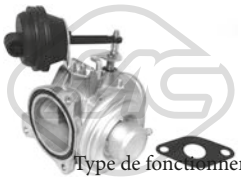

Type de fonctionnement: pneumatique

93011

vanne EGR avec joint d'étanchéite ALHAMBRA 1.9 TDI

oe: 038131501AQ -- 038131501G

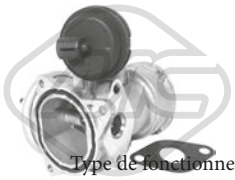

Type de fonctionnement: pneumatique

93015

vanne EGR avec joint d'étanchéite TOLEDO II,LEON,IBIZA III,CORDOBA 1.9 TDI

oe: 038131501T -- 038131501AT

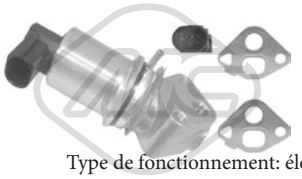

Type de fonctionnement: électrique

93022 Nombre de connexions: 5

vanne EGR avec joints IBIZA III,CORDOBA 1.2-1.2 12V

oe: 03D131503B -- 03D131503D

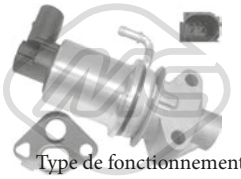

Type de fonctionnement: électrique

93024

vanne EGR avec joint d'étanchéite ALHAMBRA,LEON,ALTEA,TOLEDO III 2.0 i

oe: 06A131501P -- 06A131501F

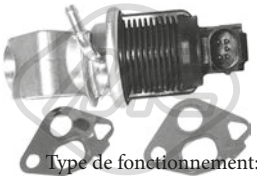

Type de fonctionnement: électrique

93025 Nombre de connexions: 5

vanne EGR avec joints INCA,AROSA,TOLEDO II,LEON,IBIZA III,CORDOBA 1.4 16V

oe: 036131503T

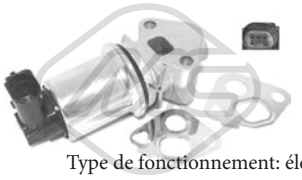

Type de fonctionnement: électrique

93026 Nombre de connexions: 5

vanne EGR avec joint d'étanchéite TOLEDO II,LEON 1.8 20V

oe: 06A131501G

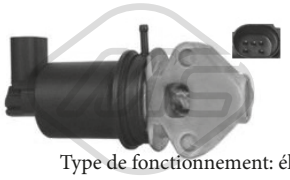

Type de fonctionnement: électrique

93029

vanne EGR avec joint d'étanchéite INCA,AROSA,-CORDOBA,TOLEDO II,LEON,IBIZA III 1.4 16V

oe: 036131503M

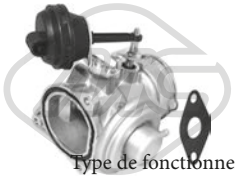

Type de fonctionnement: pneumatique

93035

vanne EGR avec joints ALHAMBRA 1.9 TDI-1.9 TDI 4x4

oe: 038131501AL -- 038131501AA

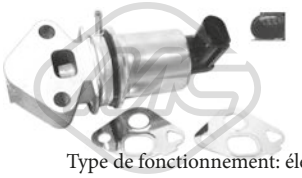

Type de fonctionnement: électrique

93036 Nombre de connexions: 5

vanne EGR avec joints ALHAMBRA 1.8 T 20V

oe: 06A131501N -- 06A131501E

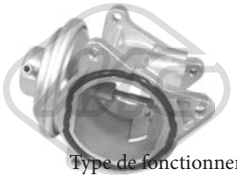

Type de fonctionnement: pneumatique

93046

vanne EGR avec joints LEON,IBIZA III,CORDOBA,ALTEA,TOLEDO III,ALTEA XL 1.9 TDI

oe: 038131501AN

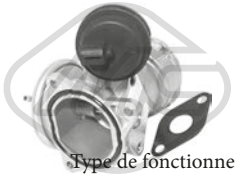

Type de fonctionnement: pneumatique

93047

vanne EGR avec joints ALTEA,TOLEDO III 1.9 TDI

oe: 03G131501A -- 03G131501M



Type de fonctionnement: pneumatique

93048

vanne EGR avec joint d'étanchéite ALHAMBRA,TOLEDO II,LEON,IBIZA III,CORDOBA 1.9 TDI

oe: 038131501AM

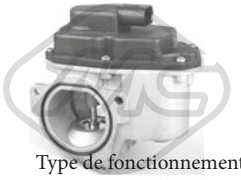

Type de fonctionnement: électrique

93056 Nombre de connexions: 5

vanne EGR avec joint d'étanchéite AROSA,ALTEA,-TOLEDO III,LEON,ALTEA XL,EXEO 1.7 SDI

oe: 03G131501 -- 03L131501K

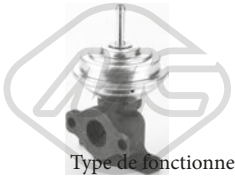

Type de fonctionnement: pneumatique

93057

vanne EGR avec joint d'étanchéite CORDOBA,TOLEDO I,IBIZA II,INCA,ALHAMBRA 1.9 D

oe: 028131501E

VANNES EGR

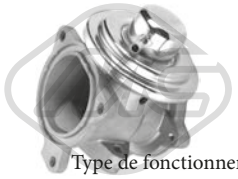

Type de fonctionnement: pneumatique

93063

vanne EGR avec joint d'étanchéite IBIZA III,CORDOBA 1.4 TDI

oe: 045131501F



Type de fonctionnement: électrique

93073

vanne EGR ALHAMBRA,TOLEDO II,LEON,CORDOBA,ALTEA,TOLEDO III,ALTEA XL,IBIZA IV,EXEO 1.9 TDI-1.9 TDI 4x4

oe: 1J0906283C -- 1K0906283A



Type de fonctionnement: électrique

Nombre de connexions: 5

93080

vanne EGR sans joint d'étanchéite ALTEA,TOLEDO III,LEON,ALTEA XL 2.0 FSI

oe: 06F131503A -- 06F131503B

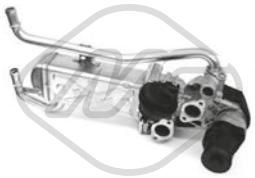

93085

Nombre de connexions: 5

vanne EGR IBIZA IV 1.2 TDI

oe: 3P131512E -- 3P131512D

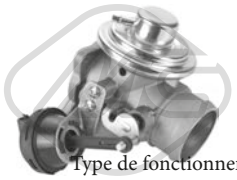

Type de fonctionnement: pneumatique

93087

vanne EGR IBIZA III,CORDOBA 1.9 TDI

oe: 038131501AR

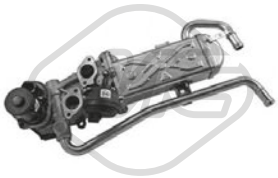

93089

Nombre de connexions: 5

vanne EGR IBIZA IV,TOLEDO IV 1.6 TDI

oe: 3L131512M -- 3L131512DP



Type de fonctionnement: électrique

93090

vanne EGR sans joint d'étanchéite IBIZA III,CORDOBA,ALTEA,TOLEDO III,LEON,ALTEA XL,IBIZA IV 1.4 TDI-1.9 TDI

oe: 03G131502B -- 03G131502

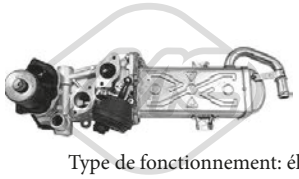

Type de fonctionnement: électrique

Nombre de connexions: 5

93097

vanne EGR sans joint d'étanchéite ALTEA,LEON,ALTEA XL,ALHAMBRA 1.6 TDI-2.0 TDI-2.0 TDI 16V

oe: 03L131512DQ -- 03L131512CH

SKODA



Type de fonctionnement: pneumatique

93004

vanne EGR avec joint d'étanchéite OCTAVIA I,FABIA I,SUPERB I,OCTAVIAII,OCTAVIA II 1.9 TDI-1.9 TDI 4x4

oe: 045131501L -- 038129637B

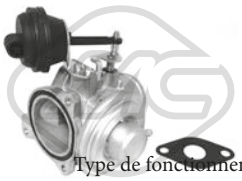

Type de fonctionnement: pneumatique

93011

vanne EGR avec joint d'étanchéite SUPERB I 1.9 TDI

oe: 038131501AQ -- 038131501D

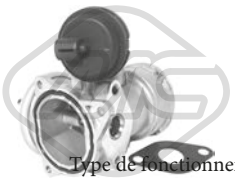

Type de fonctionnement: pneumatique

93015

vanne EGR avec joint d'étanchéite OCTAVIA I 1.9 TDI

oe: 038131501AT -- 038131501T



Type de fonctionnement: électrique

93022

Nombre de connexions: 5

vanne EGR avec joints FABIA I 1.2

oe: 03D131503D -- 03D131503B

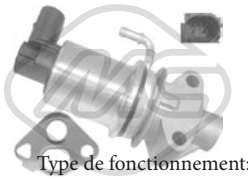

Type de fonctionnement: électrique

93024

vanne EGR avec joint d'étanchéite OCTAVIA I,OCTAVIAII,OCTAVIA II 1.6

oe: 06A131501F -- 06A131501P

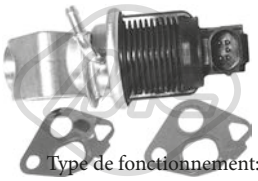

Type de fonctionnement: électrique

93025

Nombre de connexions: 5

vanne EGR avec joints OCTAVIA I,FABIA I 1.4 16V

oe: 036131503T

© INDUSTRIAL METALCAUCHO, S.L.U.

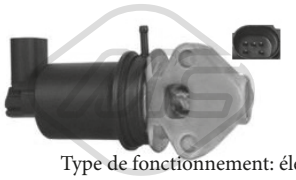

Type de fonctionnement: électrique

93029

vanne EGR avec joint d'étanchéite OCTAVIA I,FABIA I,OCTAVIAII 1.4 16V

oe: 036131503M

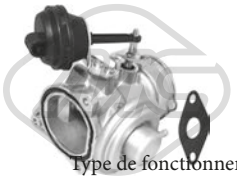

Type de fonctionnement: pneumatique

93035

vanne EGR avec joints SUPERB I 1.9 TDI

oe: 038131501AL -- 038131501AA

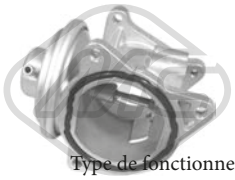

Type de fonctionnement: pneumatique

93046

vanne EGR avec joints OCTAVIA I,FABIA I,OCTAVIAII,OCTAVIA II,ROOMSTER,FABIA II,SUPERB II 1.9 TDI

oe: 038131501AN

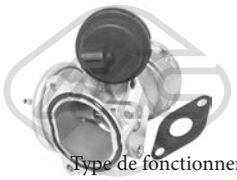

Type de fonctionnement: pneumatique

93047

vanne EGR avec joints OCTAVIAII,OCTAVIA II 1.9 TDI-1.9 TDI 4x4

oe: 03G131501M



Type de fonctionnement: pneumatique

93048

vanne EGR avec joint d'étanchéite OCTAVIA I,FABIA I 1.9 TDI

oe: 038131501AM

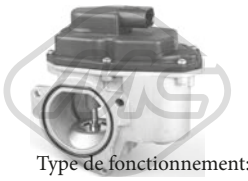

Type de fonctionnement: électrique

Nombre de connexions: 5

93056

vanne EGR avec joint d'étanchéite OCTAVIAII,OCTAVIA II,ROOMSTER,SUPERB II,YETI 2.0 TDI-2.0 TDI 4x4

oe: 03L131501E -- 03L131501G

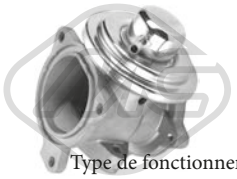

Type de fonctionnement: pneumatique

93063

vanne EGR avec joint d'étanchéite FABIA I,ROOMSTER,FABIA II 1.4 TDI

oe: 045131501K



Type de fonctionnement: électrique

93073

vanne EGR OCTAVIA I,FABIA I,OCTAVIAII,OCTAVIA II,ROOMSTER,FABIA II,SUPERB II,YETI,RAPID 1.6 TDI

oe: 1J0906283C -- 1K0906283A



Type de fonctionnement: électrique

93077

vanne EGR avec joints OCTAVIAII,OCTAVIA II 1.6 FSI

oe: 03C131503B



Type de fonctionnement: électrique

Nombre de connexions: 5

93080

vanne EGR sans joint d'étanchéite OCTAVIAII,OCTAVIA II 2.0 FSI-2.0 FSI 4x4

oe: 06F131503A -- 06F131503B

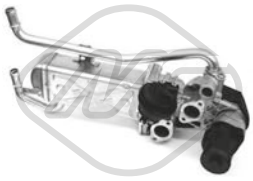

Nombre de connexions: 5

93085

vanne EGR ROOMSTER,FABIA II 1.2 TDI

oe: 3P131512E -- 3P131512D

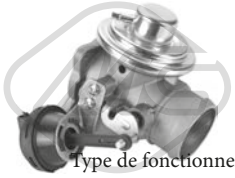

Type de fonctionnement: pneumatique

93087

vanne EGR OCTAVIA I,FABIA I 1.9 TDI-1.9 TDI 4x4

oe: 038131501AR

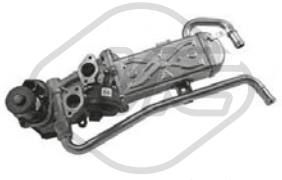

Nombre de connexions: 5

93089

vanne EGR ROOMSTER,FABIA II,RAPID 1.6 TDI

oe: 3L131512M -- 3L131512DP

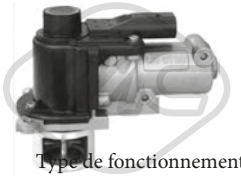

Type de fonctionnement: électrique

93090

vanne EGR sans joint d'étanchéite OCTAVIAII,OCTAVIA II,ROOMSTER,FABIA II,SUPERB II 1.9 TDI-2.0 TDI

oe: 03G131502B

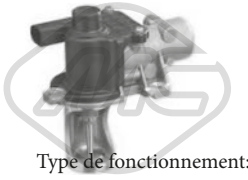

Type de fonctionnement: électrique

93091

vanne EGR sans joint d'étanchéite SUPERB I 1.9 TDI-2.0 TDI

oe: 038131501BF

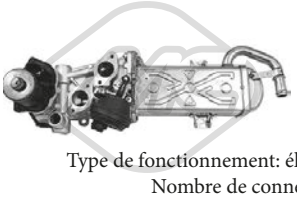

Type de fonctionnement: électrique

Nombre de connexions: 5

93097

vanne EGR sans joint d'étanchéite OCTAVIAII,OCTAVIA II,SUPERB II,YETI 1.6 TDI

oe: 03L131512DQ -- 03L131512CH

© INDUSTRIAL METALCAUCHO, S.L.U.

SUZUKI

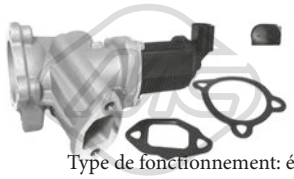

Type de fonctionnement: électrique

93005 Nombre de connexions: 2

vanne EGR avec joints WAGON R+,IGNIS II 1.3 DDiS

oe: 1811184E52000

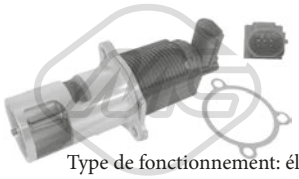

Type de fonctionnement: électrique

93010 Nombre de connexions: 5

vanne EGR avec joint d'étanchéite JIMNY 1.5 DDiS 4WD

oe: 8200469586 -- 8200488774A



Type de fonctionnement: électrique

93016 Nombre de connexions: 2

vanne EGR avec joints SX4 1.9 DDiS-1.9 DDiS 4x4

oe: 1852079J52000

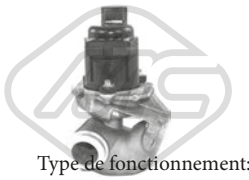

Type de fonctionnement: électrique

93023 Nombre de connexions: 5

vanne EGR avec joint d'étanchéite SX4 1.6 DDIS

oe: 1852069K01 -- 1852069K00000

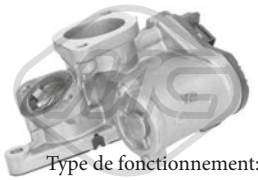

Type de fonctionnement: électrique

93079 Nombre de connexions: 5

vanne EGR sans joint d'étanchéite GRAND VITARA II 1.9 DDiS

oe: 1811167JG5LCP -- 1811167JG5

TOYOTA

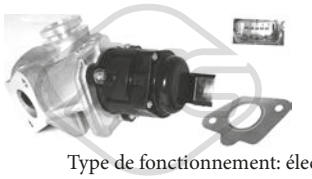

Type de fonctionnement: électrique

93045 Nombre de connexions: 5

vanne EGR avec joint d'étanchéite AYGO 1.4 HDi

oe: SU00100702 -- SU00100730

VOLVO



Type de fonctionnement: électrique

93013 Nombre de connexions: 5

vanne EGR avec joint d'étanchéite S40 I,V40 1.9 DI

oe: 93161487 -- 93183146

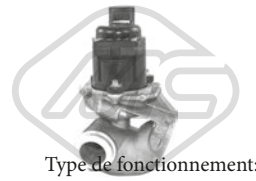

Type de fonctionnement: électrique

93023 Nombre de connexions: 5

vanne EGR avec joint d'étanchéite S40 II,V50,S80 II,-C30,V70 III 1.6 D

oe: 36001412

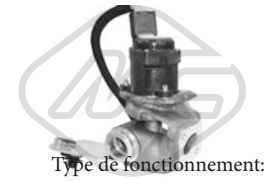

Type de fonctionnement: électrique

93043 Nombre de connexions: 5

vanne EGR avec joints S40 II,V50,C30 1.6 D

oe: 1353152 -- 36000977

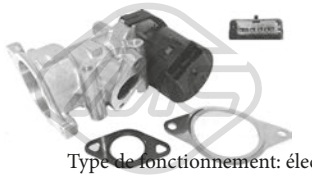

Type de fonctionnement: électrique

93053 Nombre de connexions: 5

vanne EGR avec joints V40,S40 II,V50,S80 II,C70 II,-C30,V70 III 2.0 TDI

oe: 36000980 -- 8653688



Type de fonctionnement: pneumatique

93061

vanne EGR avec joint d'étanchéite 850,V70 I,S70,S80 I,V70 II 2.5 TDI

oe: 91799320

© INDUSTRIAL METALCAUCHO, S.L.U.

VW



Type de fonctionnement: pneumatique

93004

vanne EGR avec joint d'étanchéite POLO CLASSIC,PASSAT,POLO,GOLF IV,LUPO,NEW BEETLE,-BORA,CADDY II,TOURAN,GOLF V,GOLF PLUS,-JETTA III 1.9 TDI-1.9 TDI 4x4

oe: 038129637B -- 045131501L

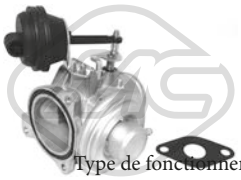

Type de fonctionnement: pneumatique

93011

vanne EGR avec joint d'étanchéite SHARAN,PASSAT 1.9 TDI

oe: 038131501G -- 038131501AQ

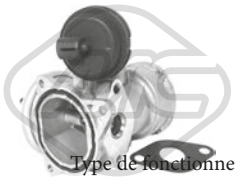

Type de fonctionnement: pneumatique

93015

vanne EGR avec joint d'étanchéite GOLF IV,BORA 1.9 TDI-1.9 TDI 4x4

oe: 038131501AT -- 038131501T

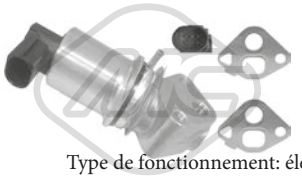

Type de fonctionnement: électrique

93022 Nombre de connexions: 5

vanne EGR avec joints POLO 1.2-1.2 12V

oe: 03D131503B -- 03D131503D

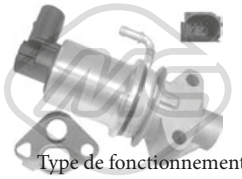

Type de fonctionnement: électrique

93024

vanne EGR avec joint d'étanchéite SHARAN,POLO CLASSIC,POLO,GOLF IV,NEW BEETLE,BORA,-CADDY II,TOURAN,GOLF V,CADDY III 2.0

oe: 06A131501R -- 06A131501P



Type de fonctionnement: électrique

93025 Nombre de connexions: 5

vanne EGR avec joints POLO CLASSIC,POLO,-GOLF IV,LUPO,BORA,CADDY II,GOLF V,CADDY III,GOLF PLUS 1.4 16V-1.6 16V

oe: 036131503T -- 036131503T

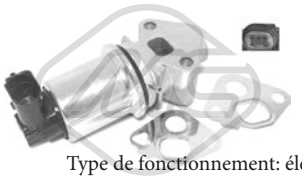

Type de fonctionnement: électrique

93026 Nombre de connexions: 5

vanne EGR avec joint d'étanchéite GOLF IV,BORA 1.8

oe: 06A131501G

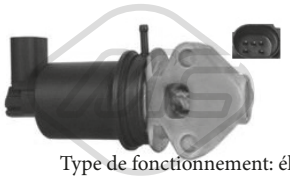

Type de fonctionnement: électrique

93029

vanne EGR avec joint d'étanchéite POLO CLASSIC,POLO,GOLF IV,LUPO,NEW BEETLE,BORA,CADDY II 1.4 16V-1.6 16V-1.6 FSI

oe: 036131503M

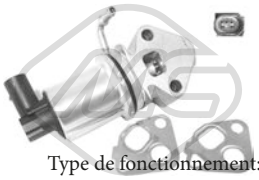

Type de fonctionnement: électrique

93030 Nombre de connexions: 5

vanne EGR avec joints POLO CLASSIC,POLO,-GOLF IV,LUPO,BORA,GOLF V,GOLF PLUS 1.4 16V-1.6 16V

oe: 036131503R -- 036131503R

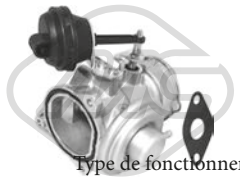

Type de fonctionnement: pneumatique

93035

vanne EGR avec joints SHARAN,PASSAT,MULTIVAN V,TRANSPORTER V 1.9 TDI-1.9 TDI 4x4

oe: 038131501AA -- 038131501AL

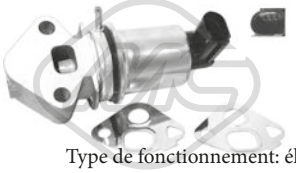

Type de fonctionnement: électrique

93036 Nombre de connexions: 5

vanne EGR avec joints SHARAN 1.8 T 20V

oe: 06A131501N -- 06A131501E

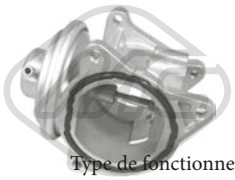

Type de fonctionnement: pneumatique

93046

vanne EGR avec joints GOLF IV,LUPO,NEW BEETLE,BORA,POLO,TOURAN,GOLF V,GOLF PLUS,PASSAT,JETTA III 1.9 TDI

oe: 038131501AF -- 038131501AN

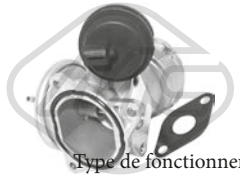

Type de fonctionnement: pneumatique

93047

vanne EGR avec joints CADDY III 1.9 TDI

oe: 03G131501A -- 03G131501M



Type de fonctionnement: pneumatique

93048

vanne EGR avec joint d'étanchéite SHARAN,GOLF IV,BORA,POLO 1.9 TDI

oe: 038131501AM -- 038131501AB

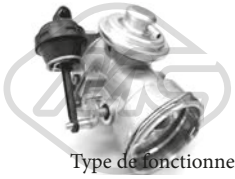

Type de fonctionnement: pneumatique

93049

vanne EGR avec joint d'étanchéite TOUAREG 2.5 R5 TDI

oe: 070128070C -- 070128070F

VANNES EGR

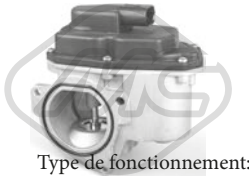

Type de fonctionnement: électrique

93056 Nombre de connexions: 5

vanne EGR avec joint d'étanchéite TOURAN,-GOLF V,GOLF PLUS,PASSAT,JETTA III,EOS,TIGUAN,PASSAT CC,SCIROCCO,GOLF VI,TOUAREG,JETTA IV,BEETLE 2.0 TDI-2.0 TDI 16V

oe: 03G131501P -- 03L131501G

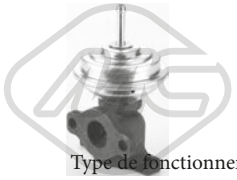

Type de fonctionnement: pneumatique

93057

vanne EGR avec joint d'étanchéite PASSAT,POLO,TRANSPORTER IV,GOLF III,SHARAN,POLO CLASSIC,GOLF IV,VENTO,CADDY II 1.9 TDI-1.9 TDI 4x4

oe: 028131501E

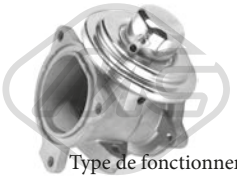

Type de fonctionnement: pneumatique

93063

vanne EGR avec joint d'étanchéite POLO,FOX 1.4 TDI

oe: 045131501K -- 045131501F

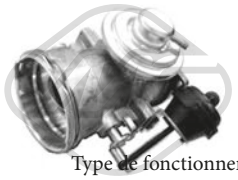

Type de fonctionnement: pneumatique

93064

vanne EGR avec joint d'étanchéite MULTIVAN V,-TRANSPORTER V 2.5 TDI-2.5 TDI 4x4

oe: 070128070E -- 070128070B



Type de fonctionnement: électrique

93073

vanne EGR 35 II,LT 28-35,CRAFTER 30-46 II,NEW BEETLE,BORA,PHAETON,TOUAREG,TOURAN,-MULTIVAN V,GOLF V,TRANSPORTER V,CADDY III,GOLF PLUS,PASSAT,JETTA III,EOS,CRAFTER

oe: 1J0906283C -- 1K0906283A

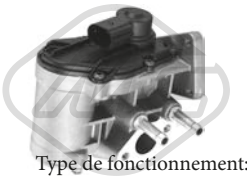

Type de fonctionnement: électrique

93077

vanne EGR avec joints POLO,TOURAN,GOLF V,-GOLF PLUS,PASSAT,JETTA III,EOS 1.4 FSI

oe: 03C131503B



Type de fonctionnement: électrique

93080 Nombre de connexions: 5

vanne EGR sans joint d'étanchéite TOURAN,GOLF V,GOLF PLUS,PASSAT,JETTA III,EOS 2.0 FSI-2.0 FSI 4x4

oe: 06F131503A -- 06F131503B

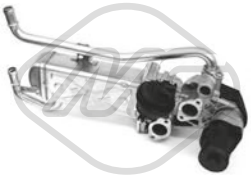



93085 Nombre de connexions: 5

vanne EGR POLO 1.2 TDI

oe: 3P131512E -- 3P131512D

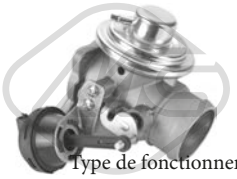

Type de fonctionnement: pneumatique

93087

vanne EGR POLO 1.9 TDI

oe: 038131501AR -- 038131501M

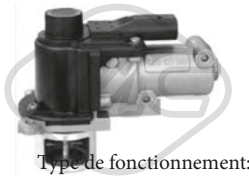

Type de fonctionnement: électrique

93090

vanne EGR sans joint d'étanchéite POLO,TOURAN,-GOLF V,CADDY III,GOLF PLUS,PASSAT,JETTA III,EOS 1.4 TDI-1.9 TDI

oe: 03G131501D -- 03G131502B

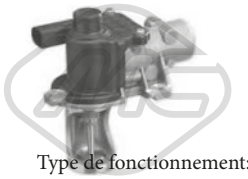

Type de fonctionnement: électrique

93091

vanne EGR sans joint d'étanchéite NEW BEETLE,PASSAT,MULTIVAN V,TRANSPORTER V 2.0 TDI

oe: 038131501AD -- 038131501BF

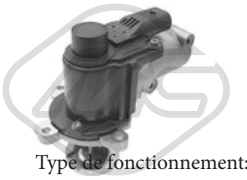

Type de fonctionnement: électrique

93092

vanne EGR avec joint d'étanchéite TOUAREG 3.0 V6 TDI

oe: 059131502G -- 059131502B

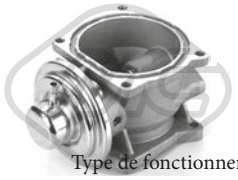

Type de fonctionnement: pneumatique

93093

vanne EGR sans joint d'étanchéite PHAETON,-TOUAREG 5.0 V10 TDI

oe: 07Z131501A

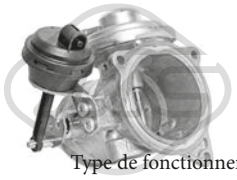

Type de fonctionnement: pneumatique

93094

vanne EGR sans joint d'étanchéite TRANSPORTER IV 2.5 TDI

oe: 074129463B

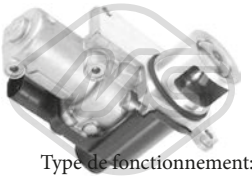

Type de fonctionnement: électrique

93095

vanne EGR avec joint d'étanchéite JETTA III,GOLF VI,JETTA IV,BEETLE 2.0 TDI 16V

oe: 03L131512AF -- 03G131512P



Type de fonctionnement: électrique

93096

vanne EGR avec joint d'étanchéite MULTIVAN V,TRANSPORTER V,TRANSPORTER VI 2.0 BiTDI-2.0 BiTDI 4x4

oe: 03L131501Q -- 03L131501H

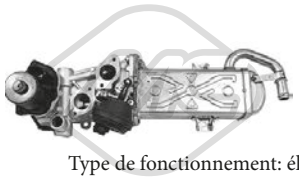

Type de fonctionnement: électrique

93097 Nombre de connexions: 5

vanne EGR sans joint d'étanchéite MULTIVAN V,TRANSPORTER V,CADDY III,GOLF PLUS,PASSAT,JETTA III,EOS,TIGUAN,PASSAT CC,SCIROCCO,GOLF VI,SHARAN,JETTA IV,-

oe: 03L131512CB -- 03L131512Q

© INDUSTRIAL METALCAUCHO, S.L.U.

06733
kit 225 juints toriques(mm)

3x1 mm.	20 unités	9x2 mm.	5 unités
4x1 mm.	20 unités	10x2 mm.	5 unités
4.5x2 mm.	20 unités	12x2 mm.	5 unités
5x2 mm.	20 unités	13x1 mm.	5 unités
6x2 mm.	20 unités	14x2.5 mm.	5 unités
6x2.5 mm.	20 unités	17x2.5 mm.	5 unités
6x3 mm.	20 unités	18x4 mm.	5 unités
7x2 mm.	20 unités	20x2 mm.	5 unités
8x2 mm.	20 unités	22x2 mm.	5 unités



06734
kit 225 juints toriques (pulgadas)

3/32"x15/64	10 unités	3/8"x9/16"	10 unités
1/8"x1/4"	20 unités	7/16"x5/8"	10 unités
5/32"x9/32"	20 unités	1/2"x11/16"	10 unités
3/16"x5/16"	20 unités	9/16"x3/4"	10 unités
7/32"x11/32	15 unités	5/8"x13/16"	10 unités
1/4x3/8"	15 unités	11/16"x7/8"	10 unités
5/16"x7/16"	15 unités	3/4"x15/16"	10 unités
3/8"x1/2"	10 unités	3/4"x1"	10 unités
5/8"x3/4"	10 unités	13/16"x1/16"	10 unités



06735
kit 141 rondelles d'étanchéité de gomme et fibre

1/2"x16mm	10 unités	3/8"x8mm	10 unités
3/8"x8mm	5 unités	3/4"	10 unités
1/2"x17mm	10 unités	3/8"	10 unités
3/4" 15x24	10 unités	1/2"	10 unités
3/4" 11x24	10 unités	1"	10 unités
1/2" 9x19	5 unités	27x38mm	3 unités
1/2" 10mm	5 unités	12x18mm	10 unités
3/8" 10mm	5 unités	30x39mm	3 unités
21x17 mm.	10 unités	16x24mm	10 unités



06736
kit 225 juints toriques violet (mm)

2.9x1.78mm.	15 unités	10.5x1.5mm	10 unités
6.07x1.78mm	15 unités	10.8x2.4mm	10 unités
7.65x1.78mm	15 unités	13.8x2.4mm	10 unités
10.82x1.78mm	15 unités	20x2.4mm	10 unités
14x1.78mm	15 unités	22x2.4mm	10 unités
6.8x1.9mm	15 unités	24x2.4mm	10 unités
11x2mm	15 unités	21x3.1mm	10 unités
12.42x1.78mm	15 unités	26x3.5mm	10 unités
9.5x1.5mm	15 unités	24x3.1mm	10 unités



06737
kit 270 juints toriques vert (mm)

5.29x1.78mm	20 unités	11x2mm	15 unités
3.07x1.78mm	20 unités	12x2mm	15 unités
6.8x1.9mm	20 unités	13.9x1.8mm	10 unités
7.68x1.78mm	20 unités	13.9x2.6mm	10 unités
7.8x1.9mm	20 unités	14x2mm	10 unités
8x2mm	20 unités	15x2mm	10 unités
8.8x1.9mm	20 unités	17x2mm	10 unités
10.82x1.78mm	15 unités	17x1.78mm	10 unités
10.77x2.62mm	15 unités	17x3.53mm	10 unités



© INDUSTRIAL METALCAUCHO, S.L.U.

06738
kit rondelles

Assortiment rondelles platte	175 unités
Assortiment rondelles fixation	175 unités



06739
kit 555 clavettes

1.58x25.4 mm	150 unités
2.38x35.4 mm	150 unités
2.38x38.1 mm	75 unités
3.17x31.7 mm	75 unités
3.17x50.8 mm	50 unités
3.96x63.5 mm	30 unités



06740
kit 80 clavettes demi lune

4x7.5x19 mm	10 unités
5x7.5x19 mm	10 unités
3x5x13 mm	10 unités
4x5x16 mm	10 unités
3x6.5x16 mm	10 unités
4x6.5x16 mm	10 unités
5x9x22 mm	10 unités
6x9x22 mm	10 unités



06741
kit 200 ressort

7.14x12.7 mm	10 unités	8.736x46.8 mm	12 unid.
5.16x20.6 mm	10 unités	7.93x44.45 mm	12 unid.
9.52x15.8 mm	6 unités	7.14x50.8 mm	12 unid.
7.9x28.57 mm	8 unités	3.96x79.3 mm	12 unid.
6.35x10.31 mm	10 unités	9.12x34.9 mm	8 unid.
5.33x25.4 mm	10 unités	4.76x44.45 mm	8 unid.
9.52x19.05 mm	12 unités	5.55x38.1 mm	10 unid.
5.55x17.46 mm	10 unités	7.14x38.1 mm	10 unid.
6.35x22.22 mm	10 unités	7.14x19.05 mm	10 unid.
7.93x31.75 mm	10 unités	7.73x36.51 mm	10 unid.



06742
kit 100 anneaux seeger

32 mm.	3 unités	R14	5 unités
25 mm.	5 unités	R12	10 unités
22 mm.	5 unités	R10	10 unités
16 mm.	10 unités	9 mm.	10 unités
14 mm.	10 unités	8 mm.	10 unités
10 mm.	10 unités	6 mm.	12 unités



© INDUSTRIAL METALCAUCHO, S.L.U.

06743
kit 170 vis et clips U-Type

Vis:

3x8 mm.	40 unités
4x16 mm.	20 unités
5x12 mm.	15 unités
6x20 mm.	20 unités

Clips:

3 mm	20 unités
4 mm	20 unités
4 mm (avec rainure)	20 unités
5 mm (avec rainure)	15 unités
6 mm	10 unités



06744
kit 1200 rondelles fixation

M3	300 unités
M4	300 unités
M5	300 unités
M6	150 unités
M8	100 unités
M10	50 unités



06861
Kit Common Rail (mm)

7.3x13.6x2 Kia	7.5x15x2 insertion Ford
7.3x13.6x3 Kia	7.5x15x1.5 insertion Ford
7.5x16.5x2 M.B. Sprinter	7.5x13x2.5 insertion Megane
7.5x15.5x1 Man-Rover	7x15x1.5 insertion Mercedes
7.5x15x1.5 Ulysse	8x15x1.5 insertion Fiat
7.5x13.5x1.5 Ford Focus	6x10x1 rondelle
7x13x1.5 Deutz	16x7.5x3 Volkswagen
7.5x15x3 Renault Scenic	Rondelle fixation
7,5x15,5x1,5 Land Rover	Connecteur coude 1 via
7,5x15,5x2,5 Ford Fiesta	Ressort pir connecteur
15x9x2 Mazda	Connecteur dans “T” 2 vias
8x15.45x2 rainure Opel	



© INDUSTRIAL METALCAUCHO, S.L.U.



39177
rondelle UNIVERSAL

oe:



39178
rondelle UNIVERSAL

oe:



39179
rondelle UNIVERSAL

oe:



39180
rondelle UNIVERSAL

oe:



39181
rondelle UNIVERSAL

oe:



39183
rondelle UNIVERSAL

oe:



39184
rondelle UNIVERSAL

oe:



39186
rondelle UNIVERSAL

oe:



39187
rondelle UNIVERSAL

oe:



39189
rondelle UNIVERSAL

oe:



39190
rondelle UNIVERSAL

oe:



39191
rondelle UNIVERSAL

oe:



39192
rondelle UNIVERSAL

oe:



39194
rondelle UNIVERSAL

oe:



39195
rondelle UNIVERSAL

oe:



39196
rondelle UNIVERSAL

oe:



39197
rondelle UNIVERSAL

oe:



39198
rondelle UNIVERSAL

oe:

© INDUSTRIAL METALCAUCHO, S.L.U.



39199
rondelle UNIVERSAL

oe:



39200
rondelle UNIVERSAL

oe:



39201
raccord coudé UNIVERSAL

oe:



39204
connecteur common rail UNIVERSAL

oe:



39205
raccord en T UNIVERSAL

oe:

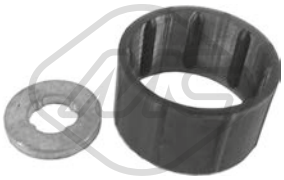

57834
entretoise injecteur ALFA ROMEO,BMW,CITROËN,FIAT,FORD,LANCIA,OPEL,PEUGEOT,RENAULT

oe: 8200895280

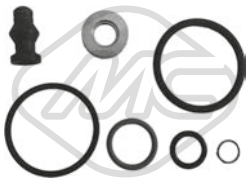

43005
kit support amortisseur AUDI,FORD,SEAT,SKODA,VW

oe: 038198051A -- 038103385A



43004
kit réparation common rail AUDI,SEAT,SKODA,VW

oe: 03G198051



43001
kit réparation common rail UNIVERSAL

oe: 6600780080 -- A6600780080



43002
kit réparation common rail UNIVERSAL

oe: 6600780080

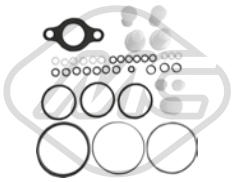

43003
kit réparation common rail UNIVERSAL

oe: 6600780080 -- 8200760858

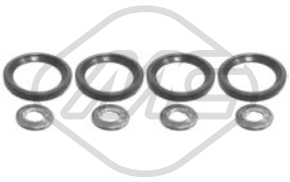

06585
kit injection 8 pièces ALFA ROMEO,FIAT,FORD,LANCIA,OPEL,SUZUKI

oe: 93188667 -- 93195391



06583
kit injection 12 pièces CITROËN,FORD,PEUGEOT

oe: 1982F7 -- 198184

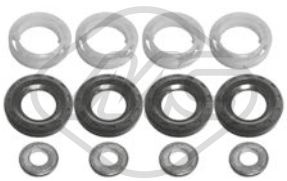

06582
kit injection 12 pièces CITROËN,MINI,PEUGEOT

oe: 189173 -- 1610564580



06584
kit injection 12 pièces CITROËN,PEUGEOT

oe: 0348T8 -- 1982F7

© INDUSTRIAL METALCAUCHO, S.L.U.

FILTRE A GAZ GPL



06548 Ø 11 mm Ø 50 mm L: 98 mm
filtre à carburant BIGAS

oe:



06549 Ø 12 mm Ø 46 mm L: 75 mm
filtre à carburant ZAVOLI

oe:



06550 Ø 12 mm Ø 45 mm L: 121 mm
filtre à carburant EMMEGAS & UNIVERSALE

oe:

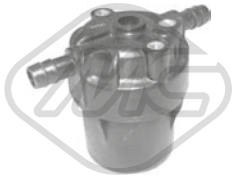

06551 Ø 11 mm Ø 66 mm L: 89 mm
filtre à carburant EMER

oe:



06552 Ø 12 mm Ø 45 mm L: 121 mm
filtre à carburant EMMEGAS

oe:

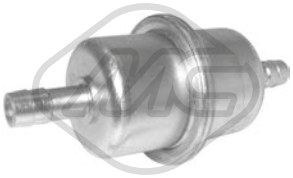

06553 Ø 11.5 mm Ø 43.5 mm L: 118 mm
filtre à carburant BEDINI

oe:



06554 Ø 14 mm Ø 45 mm L: 120 mm
filtre à carburant UNIVERSALE

oe:



06555 Ø 13 mm Ø 38 mm L: 92 mm
filtre à carburant ROMANO

oe:



06556 Ø 14 mm Ø 45 mm L: 106 mm
filtre à carburant UNIVERSALE

oe:



06557 Ø 17 mm Ø 42 mm L: 52 mm
filtre à carburant BRE & LOVATO

oe:



06558 Ø 16 mm Ø 67 mm L: 89 mm
filtre à carburant IMEGA

oe:

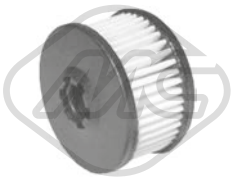

06559 Ø 8 mm Ø 10 mm L: 31 mm
filtre à carburant EMMEGAS

oe:



06560 Ø 63 mm Ø 68 mm L: 67 mm
filtre à carburant BRE

oe:



06561 Ø 14 mm Ø 50 mm L: 94 mm
filtre à carburant LANDI

oe:



06562 Ø 17 mm Ø 42 mm L: 54 mm
filtre à carburant BRE & LOVATO

oe:

© INDUSTRIAL METALCAUCHO, S.L.U.

FILTRE A GASOIL



05392
filtre à carburant CITROËN,FIAT,FORD,MAZDA,-MINI,PEUGEOT,VOLVO

oe: 3750085 -- 30750085

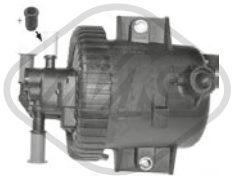

03836
filtre à carburant CITROËN,FIAT,LANCIA,PEUGEOT

oe: 1901.65



03835
filtre à carburant CITROËN,FIAT,LANCIA,PEUGEOT,SUZUKI

oe: 96399841 -- 96387755



03884
filtre à carburant CITROËN,FIAT,PEUGEOT

oe: 1911.44



05391
filtre à carburant CITROËN,FORD,MAZDA,PEUGEOT,TOYOTA

oe: SU00100794 -- SU00100775

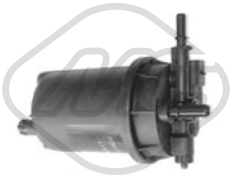

05393
filtre à carburant CITROËN,MITSUBISHI,NISSAN,OPEL,PEUGEOT,RENAULT,SUZUKI,VOLVO

oe: 30652292 -- 30617334

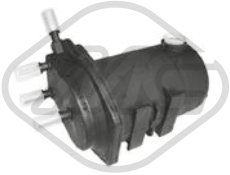

05390
filtre à carburant DACIA,RENAULT

oe: 8200026237 -- 7701061576



05387
filtre à carburant MITSUBISHI,NISSAN,RENAULT,VOLVO

oe: 8200416947 -- 7700109585

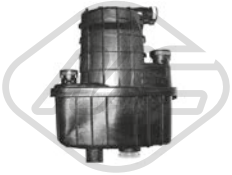

05386
filtre à carburant NISSAN,RENAULT

oe: 8200447197

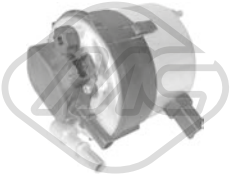

06563
filtre à carburant UNIVERSAL

oe:

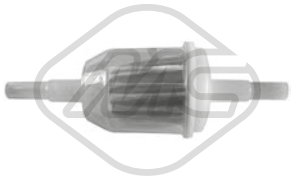

02016
filtre à carburant

oe:

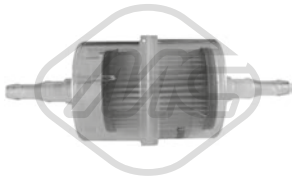

02017 L: 56 mm
filtre à carburant

oe:

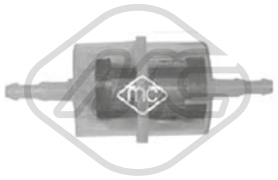

02018 L: 62 mm
filtre à carburant

oe:



02019 L: 129 mm
filtre à carburant

oe:

© INDUSTRIAL METALCAUCHO, S.L.U.

AUDI

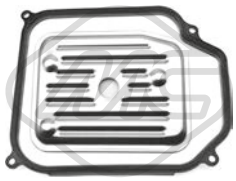

21001
filtre transmission 80,COUPE,A4 I,A6 I,CABRIOLET,A3 I,A6 II 1.6-1.8-1.8 T-1.8 T 4x4-1.9 TDI

oe: 01M325429

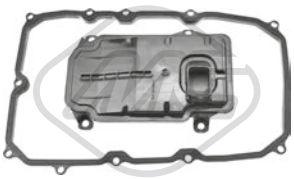

21051
filtre transmission Q7 I 3.0 TDI 4x4-3.0 TFSI 4x4-4.2 TDI 4x4

oe: 0C8325435 -- 0C8321371

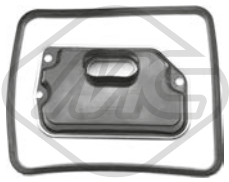

21053
filtre transmission 100,A6 I,A8 2.0-2.0 E-2.0 E 16V-2.0 E 4x4-2.3 E-2.3 E 4x4-2.4 D-2.5 TDI-2.6-2.6 4x4-2.8 E-2.8 E 4x4

oe: 01F3254333 -- 01F321371

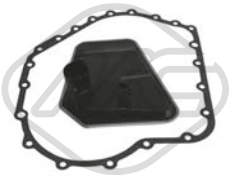

21054
filtre transmission A6 II,A4 I,A8 1.6-1.8 T-1.8 T 4x4-1.9 TDI 4x4-1.9 TDI-2.0 TDI-2.0-2.0 FSI-2.0 TFSI 16V-2.4-2.5 TDI 4x4-2.5 TDI-2.7 TDI-3.0 4x4-3.0-3.0 TDI 4x4-3.2 FSI-3.2 FSI 4x4

oe: 01J301519L -- 01J301517B



21055
filtre transmission A6 II,A4 I,A8,A6 III 1.6-1.8 T-1.8 T 4x4-1.9 TDI 4x4-1.9 TDI-2.0 TDI-2.0 TFSI 16V-2.0 TDI 4x4-2.0 TFSI 4x4-2.0 TFSI-2.0 TDI 16V-2.0-2.0 FSI-2.4-2.5 TDI 4x4-2.5 TDI-2.7 TDI-3.0 TDI 4x4-

oe: 01J301517B -- 01J301517D

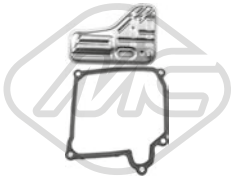

21056
filtre transmission TT I,A3 II 3.2 VR6 4x4

oe: 02E325429



21058
filtre transmission A3 I 1.6-1.8-1.8 T-1.8 T 4x4-1.9 TDI-1.9 TDI 4x4-S3 4x4

oe: 09B321371 -- 09A325429

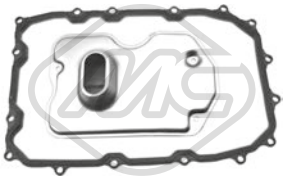

21060
filtre transmission Q7 I 3.0 TDI 4x4-4.2 FSI 4x4-4.2 TDI 4x4

oe: 09D325435 -- 09D325429

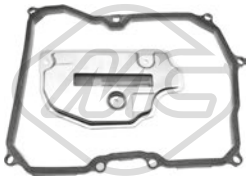

21061
filtre transmission TT I,A3 II 1.8 T

oe: 09G325429 -- 09G321370



21065
filtre transmission A4 I,A8,A6 III 2.0 TFSI 16V-2.0 TFSI-2.0 TFSI 4x4-3.0 TDI 4x4-3.2 FSI-3.2 FSI 4x4

oe: 09L325429429 -- 09L321371A



21067
filtre transmission A5 I,A4 II,Q5 I,A7,A6 IV 2.0 TDI 4x4-2.0 TDI-2.0 TFSI-2.0 TFSI 4x4-3.0 TDI 4x4-3.0 TFSI 4x4

oe: 0B5325429E -- 0B5321371E

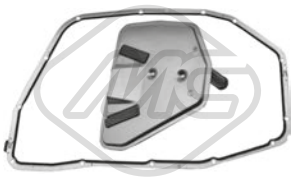

21068
filtre transmission avec joint d'étanchéite A5 I,A4 II,Q5 I 2.0 TFSI-2.0 TFSI 4x4-3.0 TDI 4x4-3.2 FSI-3.2 FSI 4x4

oe: 0B6325429 -- 09E321371A



21069
filtre transmission A3 II,TT II,R8,Q3,A3 III RS3 4x4

oe: BT325429AA -- 0BT325429A



21070
filtre transmission Q5 I,A8,A6 IV 2.0 TFSI hybrid

oe: 0BW398009



21108
filtre transmission avec joint d'étanchéite A6 III,A5 I,A4 II,Q5 I 2.0 TFSI-2.0 TFSI 4x4-3.0 TDI 4x4-3.2 FSI-3.2 FSI 4x4

oe: 0B6325429 -- 0B6325429KIT

© INDUSTRIAL METALCAUCHO, S.L.U.

FILTRE DE TRANSMISSION

BMW

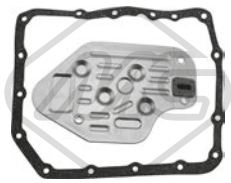

21000
filtre transmission serie 3,serie 5,Z3 316 g-316 i-318 i-318 is-318 tds-318 ti-323 i-323 ti-323 i 2.5-325 i-325 tds-325 td-328 i

oe: 24111218899

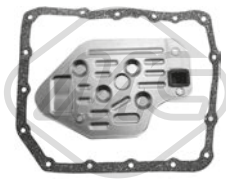

21039
filtre transmission serie 3,serie 5,Z3 316 g-316 i-318 i-318 is-318 tds-318 ti-323 i-323 ti-323 i 2.5-325 i-325 tds-325 td-328 i

oe: 24111421367 -- 24111218899



21040
filtre transmission serie 5,Z3,serie 3,X3 I 316 i-316 ti-318 Ci-318 i-318 ti-320 i-320 Ci-323 i-323 Ci-325 ti-325 i-325 Ci-325 xi-328 Ci-328 i-330 Ci-330 xi

oe: 24117557070 -- 24117533699



21042
filtre transmission X5 I 3.0 d-3.0 i

oe: 24117557069 -- 24117533700

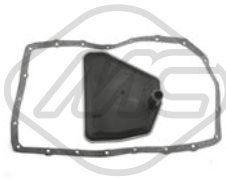

21043
filtre transmission X5 I,serie 7,X3 I 3.0 d-4.4 i-4.8 is

oe: 24152333899

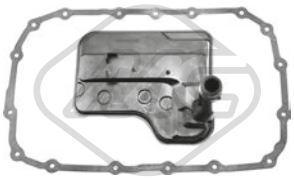

21044
filtre transmission X3 I,serie 1,serie 3,X1 2.5 si-3.0 i xD-3.0 si

oe: 24117593565 -- 24117581604

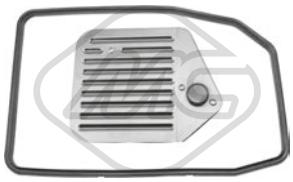

21045
filtre transmission serie 3,serie 5,serie 7 320 i-323 ti-323 i 2.5-323 i-325 i-325 tds-328 i

oe: 24341422513 -- 24341219631



21046
filtre transmission serie 8,serie 5,serie 7 540 i-540 i V8

oe: 24341422419 -- 24152333919

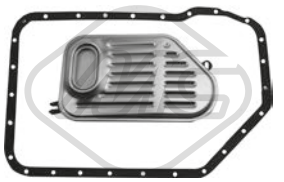

21047
filtre transmission serie 7,serie 5,serie 3,Z4 320 i-320 Ci-323 i-323 Ci-325 ti-325 i-325 Ci-325 xi-328 i-328 Ci-330 Ci-330 i

oe: 24341423376 -- 24101423380



21050
filtre transmission serie 3,serie 1,Z4 135 i-335 i-M-M GTS-M3-M3 CRT

oe: 28107842828

CHEVROLET

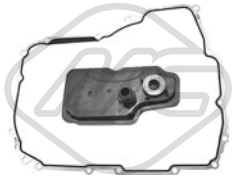

21005
filtre transmission CAPTIVA,CRUZE,ORLANDO,-TRAX 2.2 D-2.2 D 4WD-2.4 4WD-3.0 4WD

oe: 24230708

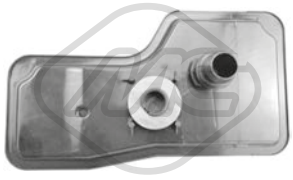

21006
filtre transmission CRUZE,AVEO 1.6-1.8

oe: 24237508



21007
filtre transmission LACETTI,NUBIRA,EPICA,-CAPTIVA 2.0 D

oe: 93743025

© INDUSTRIAL METALCAUCHO, S.L.U.

CHRYSLER

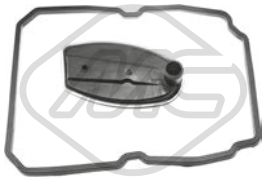

21012
filtre transmission 300 C 2.7-3.0 CRD-3.0 V6 CRD

oe: 52108325AA -- 5073878AA

CITROËN



21037
filtre transmission ELYSEE-XANTIA,ZX,EVASION,JUMPY,XSARA,XSARA PICASSO,C5 I,C8,-C4,C4 I,C5 II,C4 Picasso I,C4 Grand Picasso I,C5 III,C3 II,DS3,C4 II,DS4,C,DS4,C 1-1.1-1.4 i-1.6 i-1.8
oe: 2263.33 -- 2209.40

FORD

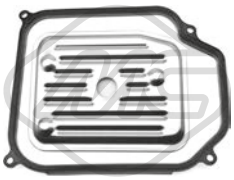

21001
filtre transmission GALAXY 1.9 TDI-2.0 i-2.3 16V-2.8 i V6-2.8 i V6 4x4

oe: 1006974



21099
filtre transmission FOCUS II,GALAXY,S-MAX II,-FOCUS III,KUGA II-MAX,KUGA I,C-MAX,MONDEO IV,C 2.0 TDCi-2.0 TDCi 4x4

oe: 7M5R7G186AC -- 7M5R7G186AB

FORD

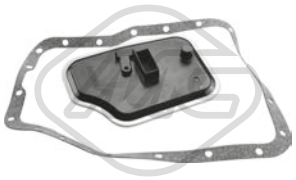

21107
filtre transmission FOCUS,FIESTA V,FOCUS C-MAX,FIESTA VI-MAX,FOCUS II,C 1.4 16V-1.6 16V-1.8 16V-1.8 DI / TDDi-1.8 TDCi-1.8 TDI/TDDi-2.0 16V-RS-ST170
oe: 5046305

HONDA



21071
filtre transmission CIVIC VI,CR-V I,CIVIC VII,STREAM 2.0 16V 4WD

oe: 25420P4R003

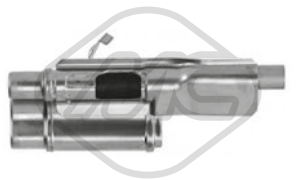

21072
filtre transmission CIVIC VII,STREAM,FR-V 1.7

oe: 25420P4R013



21073
filtre transmission CIVIC VI,CR-V I,INTEGRA 2.0 16V 4WD

oe: 25420P56003



21075
filtre transmission CIVIC VII,CIVIC VIII 1.3 IMA-1.3 Hybrid

oe: 25420PHT003 -- 21814RPS000

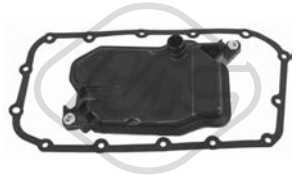

21076
filtre transmission CIVIC VII 1.6 i-1.7

oe: 25420PLY003 -- 21814P4V000



21077
filtre transmission STREAM,CR-V-V II,INTEGRA,ACCORD VII,FR 2.0

oe: 25420PRP003



21081
filtre transmission CIVIC VIII 1.8-1.8 EXS Flex

oe: 25420RPC003



21082
filtre transmission FR-V III,ACCORD VIII,CR-V IV-V,CR 2.0 i 4WD-2.0-2.0 AWD-2.4 i-VTEC 4WD

oe: 25420RXH003



21083
filtre transmission CIVIC VII,STREAM,CR-V II,-INTEGRA,ACCORD VII,FR-V III,ACCORD VIII,-JAZZ III,INSIGHT,LEGEND IV,CR-V,CIVIC VIII,-CR-Z,CIVIC IX 1.3 i
oe: 25430PLR003

© INDUSTRIAL METALCAUCHO, S.L.U.

HYUNDAI

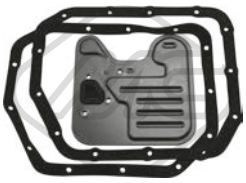

21035
filtre transmission LANTRA II,ACCENT II,ELANTRA,MATRIX,GETZ,ACCENT III 1.3-1.4 GL-1.5-1.6-1.6 GLS-1.8

oe: 4632122731 -- 4528522010

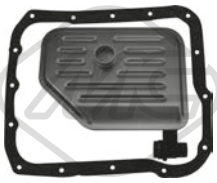

21036
filtre transmission SONICA IV,XG,TRAJET,ELANTRA,SANTA FÉ I,TUCSON,SONICA V,GRANDEUR,SANTA FÉ II 2.0 CRDi-2.0 GLSI-2.0 VVTi GLS-2.4-3.3

oe: 4632139010



21094
filtre transmission GRANDEUR,SANTA FÉ II,ix55,ix35,SANTA FÉ III,GRAND SANTA FÉ,-TUCSON 2.0 CRDi 4WD-2.0 CRDi-2.2 CRDi-2.2 CRDi 4x4-2.2 CRDi 4WD-2.2 CRDi GLS-2.2 CRDi

oe: 463213B000



21096
filtre transmission SONATA VI,SANTA FÉ II,ix35,ix20,VELOSTER,i40,i30,ACCENT IV,SANTA FÉ III 2.4-2.4 4WD-2.4 GDI-2.4 GDI 4WD

oe: 463213B600 -- 4632126000

JEEP

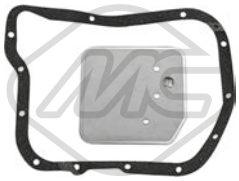

21002
filtre transmission WRANGLER II,GRAND CHEROKEE I 4.0 i 4x4

oe: 3515996

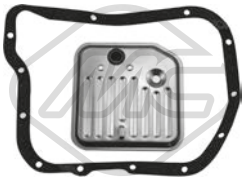

21008
filtre transmission GRAND CHEROKEE I,GRAND CHEROKEE II,GRAND CHEROKEE III 4.0 i 4x4-4.0 4x4-4.0-4.7 V8 4x4-5.2-5.2 4x4-5.2 i 4x4-5.2 Limited 4x4-5.9 i 4x4

oe: 52118789789

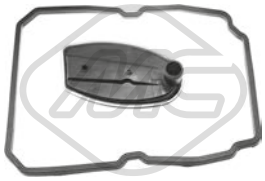

21012
filtre transmission GRAND CHEROKEE II,GRAND CHEROKEE III,COMMANDER,CHEROKEE 2.7 CRD 4x4-3.0 CRD 4x4-4.7 V8 4x4

oe: 1402770095 -- A1402770095



21097
filtre transmission CHEROKEE,GRAND CHEROKEE II,GRAND CHEROKEE III,GRAND CHEROKEE IV 4.0 i-4.0 4x4-4.0 i 4x4-4.7 V8 4x4-5.7 V8 4x4

oe: 05013470AC

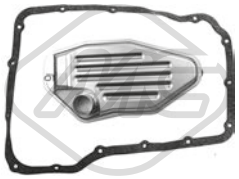

21098
filtre transmission GRAND CHEROKEE II,CHEROKEE,GRAND CHEROKEE III,COMMANDER 4.7 V8 4x4-5.7 V8 4x4

oe: 5015267AC -- 5015267AA

KIA



21035
filtre transmission RIO II 1.4 16V-1.6 16V-1.6 CVVT

oe: 4632122731 -- 4528522010

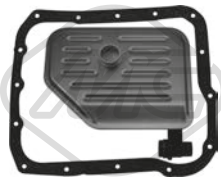

21036
filtre transmission CARNIVAL I,MAGENTIS,CARNIVAL II,CARENS II,OPIRUS,SPORTAGE,CARENS III,CARNIVAL/GRAND CARNIVAL III 2.0 CRDi-2.0 CRDi 115-2.0 CRDi 135-2.0 CVVT-2.0
oe: 4632139010



21094
filtre transmission CARNIVAL/GRAND CARNIVAL III,SORENTO II,SPORTAGE,OPTIMA,OPTIMA 2.2 CRDi-2.2 CRDi 4WD

oe: 463213B000



21096
filtre transmission SOUL,VENGA,SORENTO II,SPORTAGE,OPTIMA,CEE'D,PRO CEE´D,CARENS IV,SOUL II 1.6 CRDi 128-1.6 CRDi 110-1.6 CRDi 136-1.6 CVVT-1.6 GDI-1.6 GT
oe: 463213B600 -- 4632126000

MAZDA

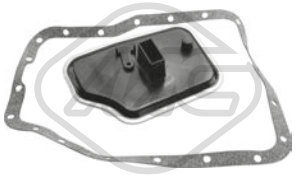

21100
filtre transmission DEMIO,6,3,5,2 2.0-2.0 MZR-2.3-2.5 MZR

oe: FNC121500A -- FNC121500

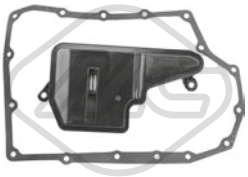

21103
filtre transmission 5,6,3-CX-CX 2.0-2.2 D-2.5

oe: FZ0121500

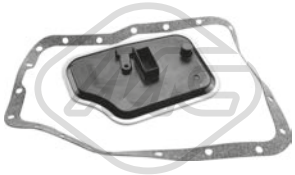

21107
filtre transmission 626 V,323 S VI,323 F VI,PREMACY,6,3,5 2.0-2.3

oe: FN0121500A -- FN0121500

MERCEDES-BENZ

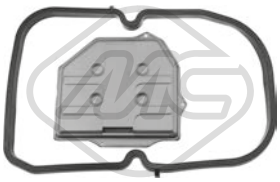

21010
filtre transmission avec joints COUPE,KOMBI,-TREM VOLUMI,CLASSE S,SL,190,CABRIOLET,-CLASSE E,T1,CLASSE C,SPRINTER 3,T2/LN1,T1/TN 24-24-260 E 4x4-280 E-300 CE-300 TD 4x4-300
oe: 1262770295

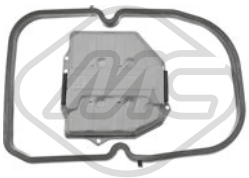

21011
filtre transmission COUPE,TREM VOLUMI,KOMBI,CLASSE S,SL,CABRIOLET,CLASSE E 24-24-280 E-300 E-300 CE-320 CE-320 E-400 E 4.2-500 E-E 220-E 280-E 320-E 420-E 500
oe: A1292770195 -- 1292770195

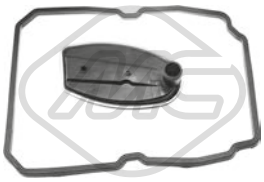

21012
filtre transmission SL,CLASSE S,CLASSE G,CLASSE C,SPRINTER 2,CLASSE E,SLK,CLK,SPRINTER 3,CLASSE M,SPRINTER 4,VIANO,VITO,VITO/MIXTO,SLR,SPRINTER 3,5,SPRINTER 5,CLASSE
oe: A1402770095 -- 1402770095

© INDUSTRIAL METALCAUCHO, S.L.U.

MERCEDES-BENZ

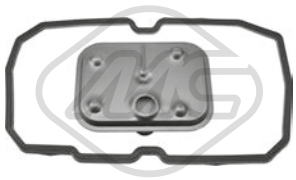

21013
filtre transmission CLASSE A,VANEO 1.6-1.7 CDI-1.9-A 140-A 160-A 160 CDI-A 170 CDI-A 190-A 210

oe: 1683770395SI -- 1683770395

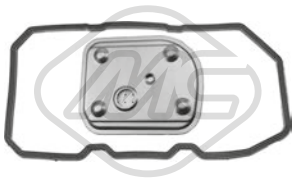

21014
filtre transmission CLASSE A,CLASSE B A 150-A 160-A 160 CDI-A 170-A 180-A 180 CDI-A 200-A 200 CDI-A 200 T-B 150-B 160-B 170-B 170 NGT-B 180-B 180 CDI-B 180 NGT-B 200-B 200 CDI-B 200 T
oe: 1693771195 -- 1693771295



21015
filtre transmission CLASSE G,CLASSE S,CLASSE C,SL,CLASSE E,CLK,SLK,CLS,CLASSE M,CLASSE R,CLASSE GL,CLASSE CLC,CLASSE GLK E 230-E 280-E 280 CDI-E 300 BTEC-E 320 CDI-E 350-E 350
oe: 2512710097 -- 2212770200



21016
filtre transmission CLASSE B,CLASSE A,CLA,-CLASSE GLA A 160 CDI / d-A 180-A 180 CDI-A 180 CDI / d-A 200-A 200 CDI-A 200 CDI / d-A 200 CDI / d 4x4-A 220 CDI-A 220 CDI 4x4-A 250-A 250 4x4-A
oe: 2463772400 -- 2463771400

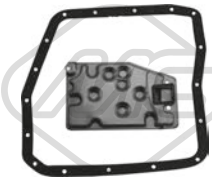

21026
filtre transmission CLASSE G G 55 AMG

oe: 3533032031 -- 3533032030

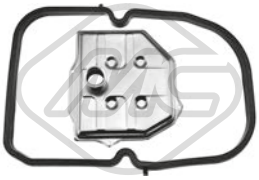

21034
filtre transmission CLASSE G 230 GE-250 GD-290 GD/G 290 D-300 GE-300 GD-350 T GD-G 320

oe: A4602770195 -- 4602770195

MINI

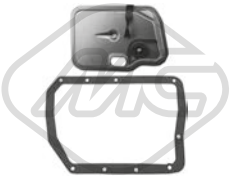

21041
filtre transmission MINI Cooper-One

oe: 24117518741 -- 24117518739

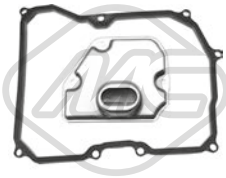

21048
filtre transmission MINI Cooper S

oe: 24347551087 -- 24117566356

MITSUBISHI

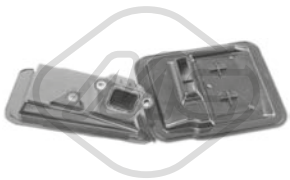

21085
filtre transmission ASX,OUTLANDER III 2.2 Di-2.2 Di-D-D 4WD

oe: 2824A012



21104
filtre transmission COLT III,COLT IV,LANCER IV,LANCER V,SPACE WAGON,ECLIPSE I,GALANT IV,GALANT V,SPACE RUNNER,SPACE WAGON,ECLIPSE I,GALANT IV,GALANT V,SPACE
oe: MD737840



21105
filtre transmission CARISMA,COLT V,LANCER VI,GALANT VI,SPACE WAGON,SPACE STAR,SPACE RUNNER,OUTLANDER I,LANCER VII,-GRANDIS,LANCER VIII 1.6-1.8-1.8 16V GDI-1.8
oe: MD758691 -- MD758684

© INDUSTRIAL METALCAUCHO, S.L.U.

FILTRE DE TRANSMISSION

MITSUBISHI

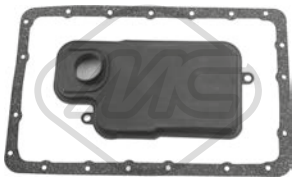

21106
filtre transmission PAJERO III,PAJERO SPORT I,L 200/TRITON,PAJERO IV 3.2 DI-3.2 Di-3.5-D-D

oe: MR528836

NISSAN

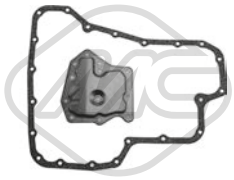

21086
filtre transmission 100 NX,PRIMERA,MICRA II,-SUNNY III,PRAIRIE PRO,ALMERA I,ALMERA TINO,ALMERA II,MICRA III,MICRA C+C III,NOTE,TIIDA,NV200,NV200/EVALIA 1.6 SLX-1.6-1.8
oe: 3172831X01 -- 3139731X02

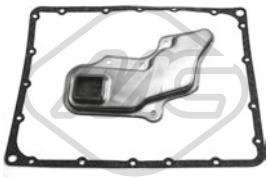

21088
filtre transmission PATHFINDER II 3.3 V6 4WD-3.5 V6 4WD

oe: 3172841X02 -- 3172841X00

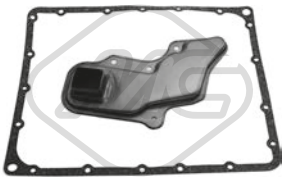

21089
filtre transmission PATHFINDER II 3.3 V6 4WD-3.5 V6 4WD

oe: 3172841X03 -- 3172841X01

OPEL

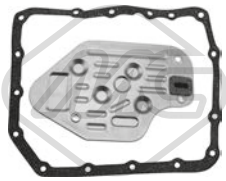

21000
filtre transmission SENATOR B,OMEGA A,OMEGA B 2.0-2.0 i-2.0 16V-2.2 16V-2.5 DTI-2.5 V6-2.5 TD-2.6 i-2.6 V6-3.0-3.0 24V-3.0 V6-3.2 V6

oe: 747477



21003
filtre transmission ASTRA F,CALIBRA A,VECTRA A,VECTRA B,ASTRA G,ZAFIRA A,ZAFIRA B,ASTRA G,ZAFIRA A,ZAFIRA B 1.6 i-1.6 i 16V-1.8 i 16V-2.0 DI 16V-2.0 DTI 16V-2.0 i 16V-2.2 DTI 16V-
oe: 703303 -- 0703302

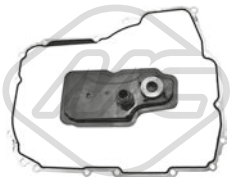

21005
filtre transmission ANTARA 2.0 CDTI

oe: 4802258



21007
filtre transmission ANTARA 2.0 CDTI-2.0 CDTI 4x4-2.4-2.4 4x4-3.2 V6

oe: 4807044

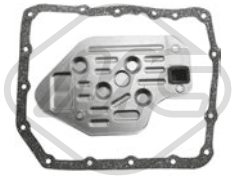

21039
filtre transmission SENATOR B,OMEGA A,OMEGA B 2.0-2.0 i-2.0 16V-2.0 DTI 16V-2.2 DTI 16V-2.2 16V-2.5 DTI-2.5 V6-2.5 TD-2.6 V6-2.6 i-3.0-3.0 24V-3.0 24V Omega 3000-3.0 V6-3.2 V6
oe: 0747477 -- 0747213

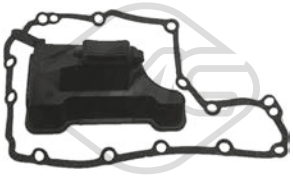

21084
filtre transmission COMBO,CORSA B,ASTRA F,-VECTRA B,ASTRA G,CORSA C,ASTRA H,CORSA D 1.6 i-1.6 i 16V-1.7 TD-1.8 i 16V-2.0 DI 16V-2.0 DTI 16V-2.0 i 16V-2.2 DTI 16V-2.2 i 16V-2.5 i V6-2.6 i
oe: 0703478 -- 703478

© INDUSTRIAL METALCAUCHO, S.L.U.

PEUGEOT



21037
filtre transmission 806,306,406,EXPERT,206,307,807,407,207,308,206+,208,2008 1.2-1.2 THP-1.4 HDi-1.4 VTi-1.6-1.6 GTi-1.6 HDi

oe: 2263.33 -- 2209.40

PORSCHE

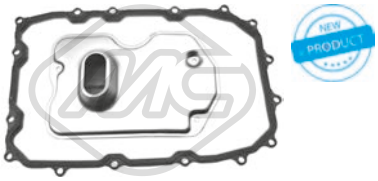

21060
filtre transmission CAYENNE 3.0 TDI-3.2-3.6-GTS 4.8-S 4.5-S 4.8-T 4.5-T S 4.5-T S 4.8

oe: 95539701600 -- 95530740301

RENAULT



21037
filtre transmission CLIO III,CLIO 1.2 16V-1.2 16V Hi-1.4 16V-1.5 dCi-1.6 16V-1.6 16V GT-2.0 16V-Flex

oe: 7700863737 -- 7700107587

SAAB



21003
filtre transmission 900 I,900 II,43168 2.0 T 16V-2.0 -2.0 i-2.3 -2.5 -16 T-16-24 V6

oe: 90510748 -- 90541934

SEAT

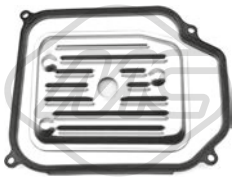

21001
filtre transmission CORDOBA,TOLEDO I,IBIZA II,ALHAMBRA,LEON 1.8 T 20V-1.9 TDI-2.0 i

oe: 01M325429



21052
filtre transmission IBIZA III,CORDOBA 1.2-1.4 16V-1.4 TDI-1.6-1.8 T Cupra R-1.8 T FR-1.9 SDI-1.9 TDI-1.9 TDI Cupra R-2.0

oe: 001325429A9A



21055
filtre transmission EXEO 1.6-1.8 T-1.8 TSI-2.0 TDI-2.0 TFSI

oe: 01J301517B -- 01J301517D



21059
filtre transmission ALHAMBRA 1.8 T 20V-1.9 TDI-1.9 TDI 4x4-2.0 i-2.8 V6-2.8 V6 4x4

oe: 09B321371 -- 09A325429A

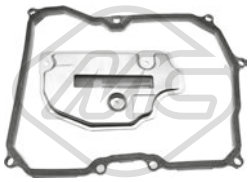

21061
filtre transmission ALTEA 2.0 FSI-2.0 TDI-2.0 TDI 16V

oe: 09G325429 -- 09G321370

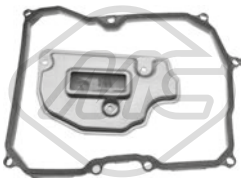

21062
filtre transmission ALTEA,TOLEDO III,LEON,ALTEA XL 2.0 FSI-2.0 TFSI-2.0 TFSI 4x4

oe: 09G325429A -- 09G321370

© INDUSTRIAL METALCAUCHO, S.L.U.

SKODA



21052
filtre transmission FABIA I 1.0-1.2-1.4 TDI-1.4-1.4 16V-1.9 SDI-1.9 TDI-1.9 TDI RS-2.0

oe: 001325429A9A

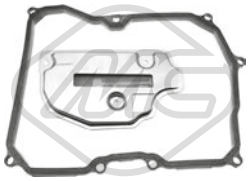

21061
filtre transmission OCTAVIAII,OCTAVIA II,ROOMSTER,FABIA II 1.4-1.6-1.6 FSI-1.9 TDI-2.0 FSI-2.0 RS-2.0 TDI-2.0 TDI 16V

oe: 09G325429 -- 09G321370

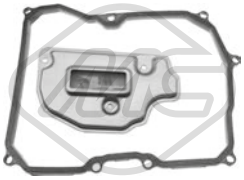

21062
filtre transmission OCTAVIAII,OCTAVIA II 1.8 TSI-1.8 TSI 4x4

oe: 09G325429A -- 09G321370

SUBARU



21090
filtre transmission LEGACY II,LEGACY I,IMPREZA,FORESTER 2.0 AWD-2.0 S T AWD

oe: 31728AA011 -- 31728AA010

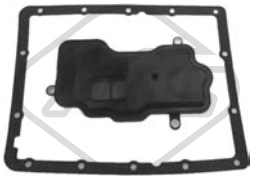

21091
filtre transmission LEGACY IV,IMPREZA,FORESTER 2.0 AWD-2.0 R AWD-2.5 AWD-2.5 i AWD

oe: 31728AA130 -- 31728AA091

SUZUKI

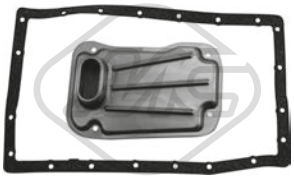

21032
filtre transmission GRAND VITARA II 3.2

oe: 3533060050

© INDUSTRIAL METALCAUCHO, S.L.U.

TOYOTA

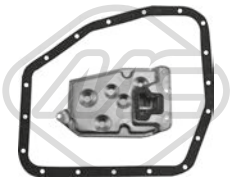

21019
filtre transmission COROLLA,CARINA E,CELICA,PICNIC,AVENSIS 1.6-1.6 16V

oe: 3533012030

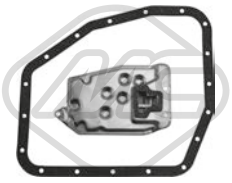

21020
filtre transmission AVENSIS 2.0

oe: 3533012040

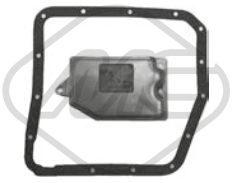

21021
filtre transmission COROLLA,MR 2 I,CELICA,PASEO 1.6-1.6 VVT-1.8 VVT-i-i

oe: 3533032010 -- 3533020010

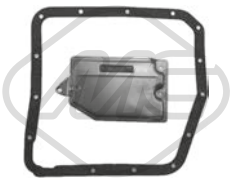

21022
filtre transmission COROLLA,STARLET,CAMRY,-CARINA II,CELICA 1.4-1.6

oe: 3533032022 -- 3533032021

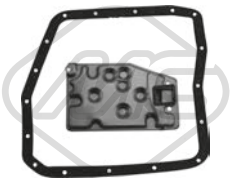

21026
filtre transmission CAMRY,RAV 4 II 2.0 4WD

oe: 3533032031 -- 3533032030

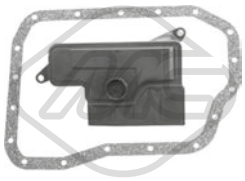

21028
filtre transmission RAV 4 III,AVENSIS,VERSO,RAV 4 IV 2.2 D-2.2 D 4WD

oe: 3533048020 -- 3533033050



21029
filtre transmission RAV 4 III,AVENSIS,VERSO,RAV 4 IV 2.2 D-2.2 D 4WD

oe: 3533048020 -- 3533033050

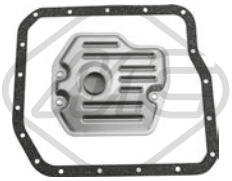

21092
filtre transmission AVENSIS,CELICA,PREVIA,RAV 4 II,AVENSIS VERSO,CAMRY,COROLLA,RAV 4 III VERSO,CAMRY,COROLLA,RAV 4 III 1.8 VVTL-i TS

oe: 353300W010 -- 3533006010

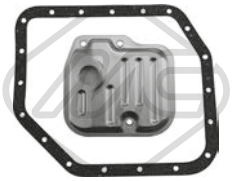

21093
filtre transmission YARIS,YARIS VERSO,CELICA,RAV 4 II,COROLLA,AVENSIS,AURIS 1.8 VVT-i

oe: 9030132010 -- 3516852020

VOLVO



21003
filtre transmission S70 2.0-2.0 T-2.3 T-2.3 T-2.4-2.4 T-2.5 TDI-5

oe: 90510748 -- 90541934

© INDUSTRIAL METALCAUCHO, S.L.U.

VW

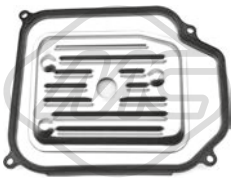

21001
filtre transmission PASSAT,TRANSPORTER IV,-GOLF III,SHARAN,GOLF IV,BORA,VENTO 1.8 T 20V-1.9 TDI-1.9 TDI 4x4-2.0-2.0 TDI-2.8 V6 24V-2.8 V6 24V 4x4-2.8 VR6
oe: 01M325429

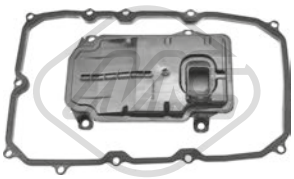

21051
filtre transmission TOUAREG 3.0 V6 TDI-3.0 V6 TSI Hybrid-3.6 V6 FSI-4.2 V8 FSI-4.2 V8 TDI
oe: 0C8325435 -- 0C8321371

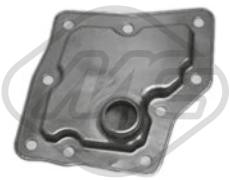

21052
filtre transmission LUPO,POLO 1.0-1.2 TDI 3L-1.4-1.4 16V-1.4 FSI-1.4 TDI-1.6 GTI-1.7 SDI
oe: 001325429A9A

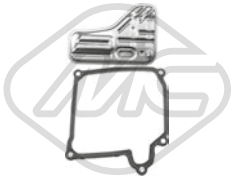

21056
filtre transmission GOLF IV,NEW BEETLE,TOURAN,GOLF V 3.2 R32 4x4
oe: 02E325429



21058
filtre transmission GOLF IV,BORA 1.4 16V-1.6-1.6 16V-1.6 FSI-1.8-1.8 4x4-1.8 T-1.8 T GTI-1.9 SDI-1.9 TDI-1.9 TDI 4x4-2.0-2.0 4x4-2.3 V5-2.3 V5 4x4-2.8 V6 4x4-3.2 R32 4x4
oe: 09B321371 -- 09A325429



21059
filtre transmission SHARAN 1.8 T 20V-1.9 TDI-1.9 TDI 4x4-2.0-2.8 V6 24V-2.8 V6 24V 4x4
oe: 09B321371 -- 09A325429A

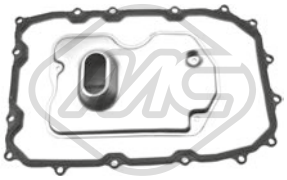

21060
filtre transmission TOUAREG 2.5 R5 TDI-3.0 V6 TDI-3.2 V6-3.6 V6 FSI-4.2 V8-4.2 V8 FSI-5.0 R50 TDI-5.0 V10 TDI-6.0 W12
oe: 09D325435 -- 09D325429

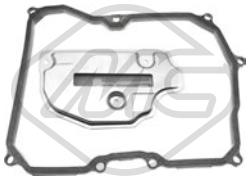

21061
filtre transmission NEW BEETLE,POLO,TOURAN,GOLF V,GOLF PLUS,JETTA III 1.4-1.6-1.8 T-1.9 TDI-2.0-2.3 V5-2.5
oe: 09G325429 -- 09G321370

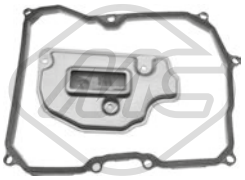

21062
filtre transmission NEW BEETLE,TOURAN,GOLF V,PASSAT,JETTA III,PASSAT CC,GOLF VI 2.0-2.5
oe: 09G325429A -- 09G321370

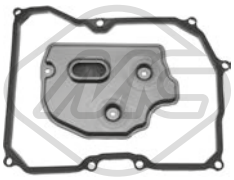

21063
filtre transmission GOLF VI,JETTA IV,BEETLE 1.4 TSI-1.6-1.8 TSI-2.0 R 4x4-2.0 GTi-2.0-2.0 TDI-2.0 TSI-2.0 TDI 4x4-2.5
oe: 09G325429B -- 09G321370

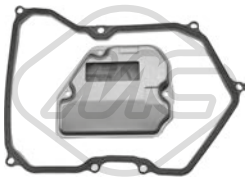

21064
filtre transmission MULTIVAN V,TRANSPORTER V 2.5 TDI-2.5 TDI 4x4-3.2 V6-3.2 V6 4x4
oe: 09K32542929 -- 09K321370

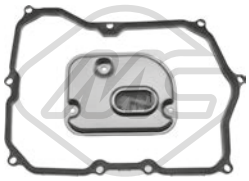

21066
filtre transmission TIGUAN,CC 2.0 TDI-2.0 TDI 4x4-2.0 TFSI 4x4
oe: 09M325429 -- 09M321370A



21069
filtre transmission MULTIVAN V,TRANSPORTER V,TIGUAN,GOLF VII,PASSAT,MULTIVAN VI,-TRANSPORTER VI 1.4 GTE Hybrid
oe: BT325429AA -- 0BT325429A

ALFA ROMEO

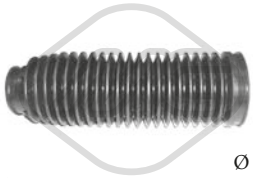

Ø 35 - 59 mm

01105 kit **00105**

kit soufflet crémaillère direction 156,166,147,GT 1.6 16V T.S.-1.6 16V T.S..-1.8 16V T.S.-1.9 JTD-1.9 JTD 16V-1.9 JTD 16V Q4-2.0 16V T.S.-2.0 JTS-2.4 JTD-2.5 V6 24V-3.2 GTA

oe: 36020094 -- 9947921

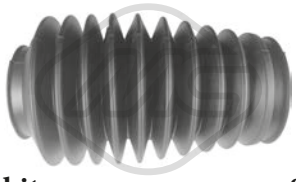

-

01773 kit **00773**

kit soufflet crémaillère direction 145,155,146,GTV,SPIDER 1.4-1.4 16V T.S.-1.6 16V T.S.-1.6-1.7 T.S.-1.7 T.S. 16V-1.7 16V-1.8 T.S.-1.8 16V-1.8 16V T.S.-1.9 JTD-1.9 TD-2.0 16V T Q4-2.0 16V-2.0 16V T.S.-2.0

oe: 1609073 -- 36020076



Ø 11 - 55 mm

01835 kit **00835**

kit soufflet crémaillère direction [essieu avant] 145,MITO

oe: 77363828

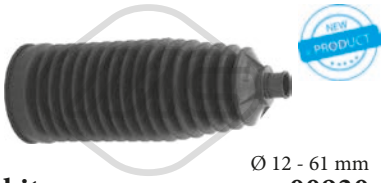

Ø 12 - 61 mm

01930 kit **00930**

kit soufflet crémaillère direction [des deux côtés de l'essieu avant] 145,146,GTV,SPIDER,156,166,147,GT 1.6 16V T.S.-1.6 16V T.S..-1.8 16V T.S.-1.9 JTD-2.0 16V T.S.-2.0 JTS-2.4 JTD-2.5 V6 24V

oe: 77362287



Ø 34 - 51 mm

11008 kit **10008**

kit soufflet crémaillère direction [essieu avant] 159,BRERA,SPIDER 1.8 MPI-1.9 JTDM 16V-1.9 JTDM 8V-1.9 JTS-2.2 JTS-2.4 JTDM-2.4 JTDM Q4-3.2 JTS-3.2 JTS Q4

oe: 77363705



Ø 10 - 55 mm

11010 kit **10010**

kit soufflet crémaillère direction [des deux côtés de l'essieu avant] 145,155,164,146,GTV,SPIDER 1.4 16V T.S.-1.6 16V T.S.-1.7 T.S.-1.7 T.S. 16V-1.8 T.S.-1.9 TD-1.9 JTD-2.0 16V T.S.-2.0 16V T Q4-2.0 T.S.-2.0 T.S.

oe: 9950650 -- 9947369

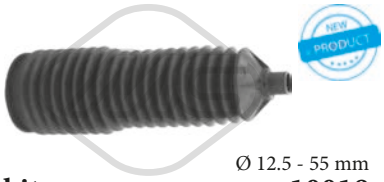

Ø 12.5 - 55 mm

11018 kit **10018**

kit soufflet crémaillère direction [essieu avant] 145,155,146,GTV,SPIDER 1.6 16V T.S.-1.8 16V-1.8 16V T.S.-2.0 16V T Q4-2.0 16V-2.0 16V T.S.

oe: 9948213 -- 9951290

AUDI

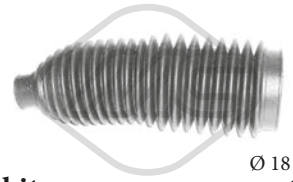

Ø 18 - 54 mm

01300 kit **00300**

kit soufflet crémaillère direction [essieu avant gauche] A4 I,A6 I,A8,CABRIOLET,A3 I,A6 II,TT I 1.9 TDI

oe: 4D0419831E -- 4D0419831D

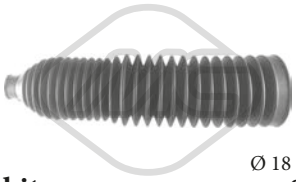

Ø 18 - 60 mm

01369 kit **00369**

kit soufflet crémaillère direction [essieu avant droit] A4 I,A8,A6 II,ALLROAD 1.6-1.8-1.8 4x4-1.8 T-1.8 T 4x4-1.9 TDI-1.9 DUO-1.9 TDI 4x4-2.4-2.4 4x4-2.5 TDI-2.5 TDI 4x4-2.6-2.6 4x4-2.8-2.8 4x4-RS4 4x4-S4

oe: 8D0419831J -- 8D0419831K



Ø 16 - 49 mm

01479 kit **00479**

kit soufflet crémaillère direction A3 I,A3 II,A3 III 1.2 TFSI-1.4 TFSI-1.6 TDI-1.8 TFSI-2.0 TDI

oe: 1J0422831B -- 1J0422831

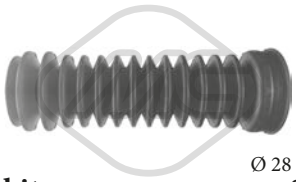

Ø 28 - 45 mm

01573 kit **00573**

kit soufflet crémaillère direction 80,100,90,COUPE,-CABRIOLET,QUATTRO 1.3-1.5-1.6 GTE-1.6 E-1.6 TD-1.6 GT-1.6 G-1.6 D-1.6-1.8 GTE-1.8 CC 4x4-1.8 GTE 4x4-1.8-1.8 S-1.9 D-1.9 TD-1.9 CD-1.9 TDI-2.0

oe: 811419831B

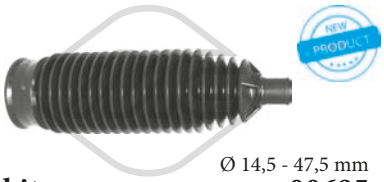

Ø 14,5 - 47,5 mm

01695 kit **00695**

kit soufflet crémaillère direction [des deux côtés de l'essieu avant] A2,A1 1.2 TDI-1.4-1.4 TDI-1.6 FSI

oe: 6Q0423831D



Ø 40 - 48 mm

01772 kit

kit soufflet crémaillère direction [côté conducteur + passager av.] 100,A6 I 1.6-1.8 4x4-1.8-1.9-2.0 E-2.0 E 16V-2.0 E 4x4-2.0 D-2.0 TD-2.0-2.0 D T-2.1-2.2 E T 4x4-2.2 E 4x4-2.2 4x4-2.2-2.2 T 4x4-2.2 T-2.3 4x4-

oe: 431419831

© INDUSTRIAL METALCAUCHO, S.L.U.

AUDI

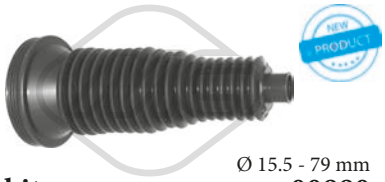

Ø 15.5 - 79 mm

01880 kit **00880**

kit soufflet crémaillère direction [essieu avant droit] A5 I,A4 II,Q5 I,A8,A7,A6 IV 1.8 TFSI-1.8 TFSI 4x4-2.0 TDI 4x4-2.0 TDI-2.0 TFSI 4x4-2.0 TFSI-3.0 TDI 4x4-3.0 TDI-3.0 TFSI 4x4-RS4 4x4-S4 4x4

oe: 4G0423832A



Ø 15.5 - 54 mm

01899 kit **00899**

kit soufflet crémaillère direction [essieu avant gauche] A5 I,A4 II,Q5 I,A8,A7,A6 IV 1.8 TFSI-1.8 TFSI 4x4-2.0 TDI 4x4-2.0 TDI-2.0 TFSI 4x4-2.0 TFSI-2.7 TDI-3.0 TDI-3.0 TFSI 4x4-3.0 TDI 4x4-3.2 FSI-3.2

oe: 4G0423831

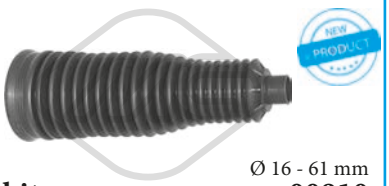

Ø 16 - 61 mm

01910 kit **00910**

kit soufflet crémaillère direction [des deux côtés de l'essieu avant] A5 I,A4 II,Q5 I,A8 1.8 TFSI-1.8 TFSI 4x4-2.0 TDI 4x4-2.0 TDI-2.0 TFSI 4x4-2.0 TFSI-2.7 TDI-3.0 TDI 4x4-3.0 TDI-3.0 TFSI 4x4-3.2 FSI-3.2

oe: 8K0422831

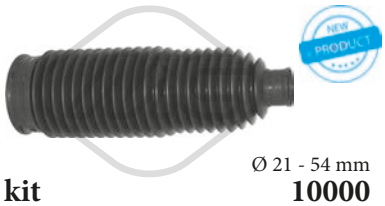

Ø 21 - 54 mm

11000 kit **10000**

kit soufflet crémaillère direction [essieu avant gauche] A4 I 1.6-1.8 T-1.8 T 4x4-1.9 TDI 4x4-1.9 TDI-2.0 TDI-2.0 TFSI 16V-2.0 TFSI 4x4-2.0 TFSI-2.0 FSI-2.0 TDI 16V-2.0-2.0 TDI 4x4-2.4-2.5 TDI 4x4-2.5 TDI-

oe: 8E1422065G -- 8E0419831A

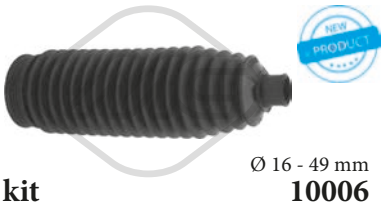

Ø 16 - 49 mm

11006 kit **10006**

kit soufflet crémaillère direction [des deux côtés de l'essieu avant] A3 I,TT I S3 4x4

oe: 8N0422831

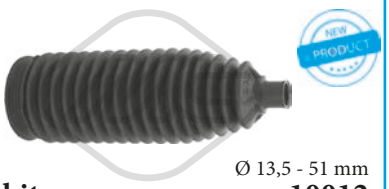

Ø 13,5 - 51 mm

11012 kit **10012**

kit soufflet crémaillère direction [des deux côtés de l'essieu avant] A1 1.0 TFSI-1.2 TFSI-1.4 TDI-1.4 TFSI-1.4 TSI-1.6 TDI-1.8 TFSI-2.0 TDI-2.0 TFSI 4x4-S1 4x4

oe: 6C0423831B -- 6C0423831B

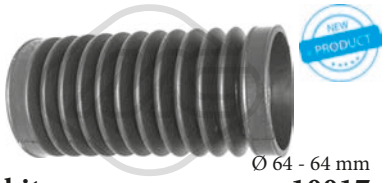

Ø 64 - 64 mm

11017 kit **10017**

kit soufflet crémaillère direction [essieu avant gauche] A6 II 4.2 4x4

oe: 7820040635 -- 4D0419831A



Ø 19 - 61 mm

11547 kit **10547**

kit soufflet crémaillère direction [du côté boîte de vitesses] A6 III 2.0 TDI-2.0 TFSI-2.4-2.4 4x4-2.7 TDI 4x4-2.7 TDI-2.8 FSI 4x4-2.8 FSI-3.0 TFSI 4x4-3.0 TDI 4x4-3.0 4x4-3.0-3.2 FSI-3.2 FSI 4x4-4.2 FSI 4x4-

oe: 4F0422831



Ø 15 - 54 mm

11553 kit **10553**

kit soufflet crémaillère direction [des deux côtés de l'essieu avant] A4 II 3.0 TDI

oe: MN171540 -- 5774007000

BMW

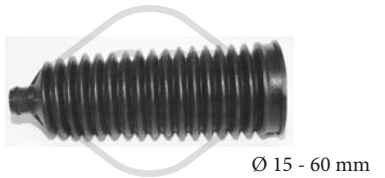

Ø 15 - 60 mm

00138

soufflet crémaillère direction [côté conducteur + passager av.] serie 5,serie 1,serie 3,X1

oe: 32106782252 -- 32106765079

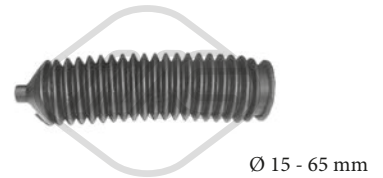

Ø 15 - 65 mm

01137 kit **00137**

kit soufflet crémaillère direction [droite] X5 I,serie 7,serie 5,X3 I 3.0 d-3.0 i-4.4 i-4.6 is-4.8 is

oe: 4602027 -- 4059922

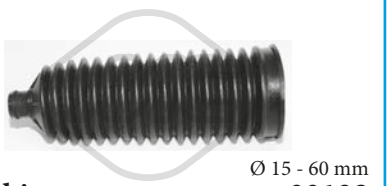

Ø 15 - 60 mm

01138 kit **00138**

kit soufflet crémaillère direction [gauche] serie 5,serie 1,serie 3,X1

oe: 32106782252 -- 32106765079

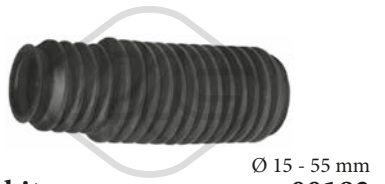

Ø 15 - 55 mm

01183 kit **00183**

kit soufflet crémaillère direction serie 3,Z4 316 g-316 i-318 i-318 is-318 tds-318 ti-320 i-323 i-323 i 2.5-323 ti-325 i-325 tds-325 td-328 i-M3 3.0-M3 3.2

oe: 32131096910 -- 32131096465

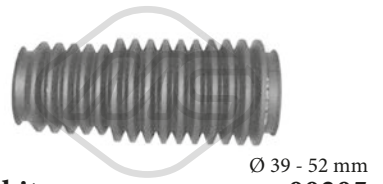

Ø 39 - 52 mm

01305 kit **00305**

kit soufflet crémaillère direction [côté conducteur + passager av.] serie 3,serie 5,Z3,Z8 316 i-316 g-318 i-318 is-318 tds-318 ti-320 i-323 i-323 ti-323 i 2.5-325 i-325 tds-325 td-328 i-M3 3.0-M3 3.2

oe: 32136752478 -- 32211139786

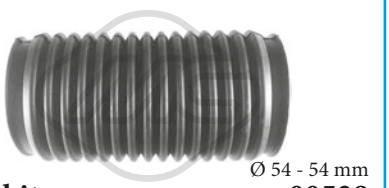

Ø 54 - 54 mm

01538 kit **00538**

kit soufflet crémaillère direction [gauche] Z1,serie 3 315-316 i-316-318 i-318 is-320 i-323 i-324 d-324 td-325 i X-325 e 2.7-325 i-M3 2.3

oe: 32111117698 -- 32111117426

© INDUSTRIAL METALCAUCHO, S.L.U.

BMW

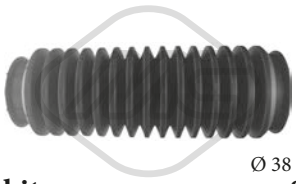

Ø 38 - 44 mm

01539 kit **00539**

kit soufflet crémaillère direction [droite] serie 3 315

oe: 32111125131 -- 32111118688

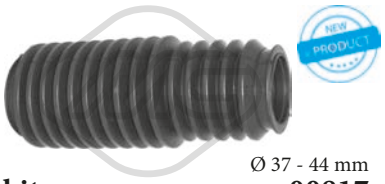

Ø 37 - 44 mm

01817 kit **00817**

kit soufflet crémaillère direction [des deux côtés de l'essieu avant] serie 3 315-316 i-316 i Baur TC-316-318 i-318 is-320 i-323 i-324 d-324 td-325 i X-325 e 2.7-325 i-M3 2.3-M3 EVO I 2.3-M3 EVO II 2.5

oe: 32111127104

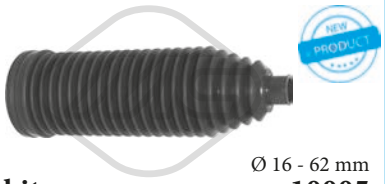

Ø 16 - 62 mm

11005 kit **10005**

kit soufflet crémaillère direction [des deux côtés de l'essieu avant] X6,serie 7,serie 5,serie 6 ActiveHybrid

oe: 32106791561

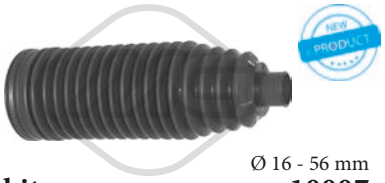

Ø 16 - 56 mm

11007 kit **10007**

kit soufflet crémaillère direction [des deux côtés de l'essieu avant] serie 1,serie 3,serie 4,serie 2 218 d-218 i-220 d-220 i-225 d-228 i

oe: 32106854893



Ø 16 - 63 mm

11548 kit **10548**

kit soufflet crémaillère direction [du côté boîte de vitesses] X5 II,X6,X3 II,serie 1,serie 3,serie 4,X5 III,serie 2,X4 M 40 i-xD 20 d-xD 20 i-xD 28 i-xD 30 d-xD 35 d-xD 35 i

oe: 32106870519

CHEVROLET

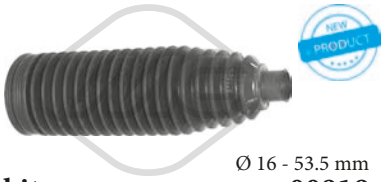

Ø 16 - 53.5 mm

01918 kit **00918**

kit soufflet crémaillère direction [des deux côtés de l'essieu avant] CRUZE,ORLANDO,VOLT 1.4-1.6-1.7 D-1.7 TD-1.8

oe: 13354440 -- 13286689

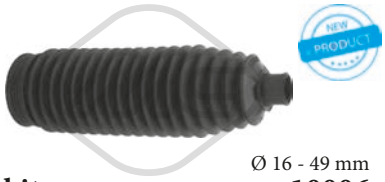

Ø 16 - 49 mm

11006 kit **10006**

kit soufflet crémaillère direction [des deux côtés de l'essieu avant] CRUZE,ORLANDO 1.4-1.6-1.7 D-1.8-2.0 CDI-2.0 TD

oe: 13278357

© INDUSTRIAL METALCAUCHO, S.L.U.

CITROËN



Ø 11 - 39 mm

00844

soufflet direction [droite] XANTIA,XM,ZX,BX,BERLINGO,XSARA

oe: 4066.16



-

00904

soufflet direction [gauche] AX,SAXO 1.0 X-1.1 X-1.4 VTS-1.5 D-1.6-1.6 VTL-1.6 VTS-SX-VTR

oe: 9451076780 -- 4066.32



Ø 40 - 22 mm

01064 kit

kit soufflet crémaillère direction SAXO 1.0 X-1.1 X-1.4 VTS-1.5 D-1.6 VTL-1.6 VTS-SX-VTR

oe: 406650



Ø 14 - 50 mm

01121 kit **00121**

kit soufflet crémaillère direction C3 I,C3,C2,C3 II 1.1 i-1.1-1.4-1.4 16V-1.4 HDi-1.4 16V HDi-1.4 i-1.6-1.6 HDi-1.6 16V-1.6 VTS-1.6 16V HDi

oe: 406669



Ø 21 - 58 mm

01125 kit **00125**

kit soufflet crémaillère direction C5 I,C5 II 1.6 HDi-1.8 16V-2.0 16V-2.0 16V HPi-2.0 HDi-2.2 HDi-3.0 V6

oe: 406674 -- 406664



Ø 14 - 55 mm

01215 kit **00215**

kit soufflet crémaillère direction [des deux côtés de l'essieu avant] JUMPER 2.0 BHDi 110-2.0 BHDi 160-2.0 BHDi 130-2.2 HDi 110-2.2 HDi 100-2.2 HDi 120-2.2 HDi 130-2.2 HDi 150-3.0 HDi 145-3.0 HDi 155-

oe: 4066.86



Ø 24 - 53 mm

01229 kit **00229**

kit soufflet crémaillère direction [essieu avant gauche] C6 2.2 HDi-2.7 HDi-3.0 HDi-3.0 V6

oe: 4066.71



Ø 10 - 40 mm

01268 kit **00268**

kit soufflet crémaillère direction ZX,LNA,C15,-VISA,BERLINGO,XSARA 1-1.1-1.4 i-1.4-1.6 i-1.8 D-1.8 i-1.8 i 16V-1.9 D-1.9 TD-1.9 DT-1.9 i-2.0-2.0 i-2.0 i 16V

oe: 1610938580 -- 4066.37



-

01268C kit

kit soufflet crémaillère direction ZX,LNA,C15,VISA 1-1.1-1.4 i-1.4-1.6 i-1.8 D-1.8 i-1.8 i 16V-1.9 D-1.9 TD-1.9 i-2.0 i-2.0 i 16V

oe: 4006.09 -- 4066.37

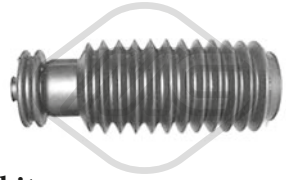

-

01307 kit

kit soufflet crémaillère direction BX 1.4-1.8 D-1.9 D-11-14-14 E-15-16-16 E-18 D-19-19 4x4-19 D-19 E-19 GTi 4x4-19 E 4x4-19 GTi-19 GTi 16V-TRD T

oe: 95495914 -- 95604346

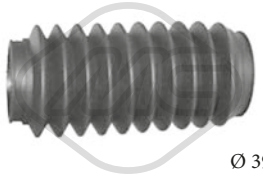

Ø 39 - 50 mm

01308 kit

kit soufflet crémaillère direction [essieu avant gauche] BX 14 E-16-16 E-19-19 E

oe: 95496072

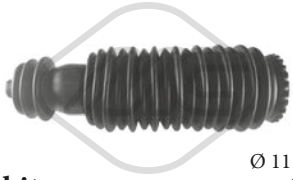

Ø 11 - 44 mm

01310 kit **00310**

kit soufflet crémaillère direction XANTIA,XM 2.1 TD 12V

oe: 406629 -- 95639171

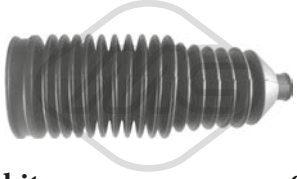

-

01370 kit **00370**

kit soufflet crémaillère direction XANTIA,EVASION,JUMPY 1.6-1.6 i-1.8-1.9 TD-1.9 D-1.9 D 70-2.0-2.0 HDi 110-2.0 HDi 110 16V-2.0 16V-2.0 HDi 95-2.0 HDi-2.0 i 16V-2.0 HDi 16V-2.0 T C.T.-2.1 TD

oe: 406641



Ø 16 - 49 mm

01479 kit **00479**

kit soufflet crémaillère direction XSARA PICASSO 1.6-1.6 HDi-1.8 16V-2.0 16V-2.0 HDi

oe: 406656



Ø 17 - 60 mm

01480 kit **00480**

kit soufflet crémaillère direction C4,C4 I,BERLINGO 1.4 16V-1.6 16V-1.6 HDi-1.6 16V Bio-1.6 THP 150-1.6 VTi 120-1.6 THP 140-2.0 16V-2.0 HDi-Flex

oe: 406673

© INDUSTRIAL METALCAUCHO, S.L.U.

CITROËN

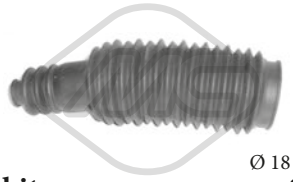

Ø 18 - 48 mm

01515 kit **00515**

kit soufflet crémaillère direction [gauche] XANTIA,XM 2.1 TD 12V

oe: 406642

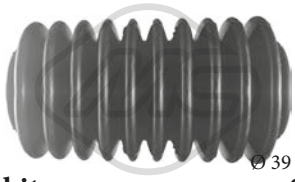

Ø 39 - 39 mm

01536 kit **00536**

kit soufflet crémaillère direction XANTIA,XM,XSARA PICASSO

oe: 4066.62 -- 4066.22



Ø 39 - 39 mm

01536C kit

kit soufflet crémaillère direction ZX,C15,VISA,BERLINGO 1-1.1-1.4 i-1.4-1.6 i-1.8 i-1.8 D-1.8-1.9 TD-1.9 D-1.9-1.9 DT-1.9 i-2.0-2.0 i-2.0 i 16V

oe: 4066.15 -- 4066.22



Ø 22 - 40 mm

01609 kit

kit soufflet crémaillère direction [essieu avant] AX,SAXO 1.0 X-1.1 X-1.4 VTS-1.5 D-1.6-1.6 VTL-1.6 VTS-SX-VTR

oe: 9451083480 -- 7451083480



-

01609C kit

kit soufflet crémaillère direction AX,SAXO 1.0 X-1.1 X-1.4 VTS-1.5 D-1.6-1.6 VTL-1.6 VTS-SX-VTR

oe: 96633847 -- 9451076780

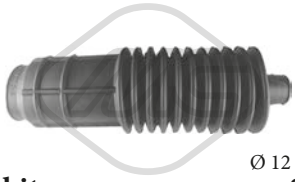

Ø 12 - 38 mm

01620 kit **00620**

kit soufflet crémaillère direction [droite] C25 1.8 E-1.9 D-2.0-2.5 D-2.5 D T-2.5 D T 4x4

oe: 406619

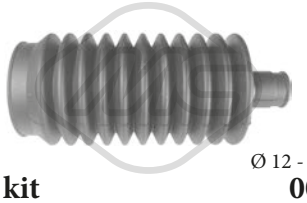

Ø 12 - 48 mm

01621 kit **00621**

kit soufflet crémaillère direction [gauche] C25 1.8 E-1.9 D-2.0-2.5 D-2.5 D T-2.5 D T 4x4

oe: 9750000280



Ø 11 - 42 mm

01648 kit **00648**

kit soufflet crémaillère direction [droite] XANTIA,BERLINGO,XSARA 1.1 i-1.4 i-1.8 i-1.9 D-1.9 D 70-1.9 D 70 4WD-1.9 D 4WD-2.0 HDi 90-2.0 HDi 90 4WD

oe: 406644



Ø 11 - 42 mm

01740 kit **00740**

kit soufflet crémaillère direction [gauche] XANTIA,ZX,BERLINGO,XSARA,XSARA PICASSO 1-1.1-1.4 i-1.6 i-1.8 D-1.8 i-1.8 i 16V-1.9 D-1.9 TD-1.9 i-2.0 i-2.0 i 16V

oe: 406643



Ø 15 - 62 mm

01820 kit **00820**

kit soufflet crémaillère direction JUMPER,C25 1.9 D-1.9 TD-1.9 TD 4x4-2.0-2.0 HDi-2.0 4x4-2.5 D 4x4-2.5 D-2.5 TD-2.5 TDI-2.5 TDI 4x4-2.5 TD 4x4-2.8 HDi-2.8 HDi 4x4

oe: 9941077 -- 4066.35

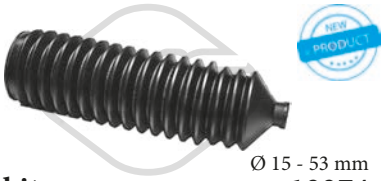

Ø 15 - 53 mm

11074 kit **10074**

kit soufflet crémaillère direction [essieu avant gauche] JUMPER 1.9 D-1.9 TD-1.9 TD 4x4-2.0-2.0 4x4-2.0 HDi-2.2 HDi-2.5 D-2.5 D 4x4-2.5 TD 4x4-2.5 TD-2.5 TDI-2.5 TDI 4x4-2.8 HDi 4x4-2.8 HDi

oe: 4018A5 -- 406631



Ø 12,5 - 53 mm

11138 kit **10138**

kit soufflet crémaillère direction [du côté boîte de vitesses] C3 II 1.2 VTi 82-1.6 BHDi 100-1.6 HDi-1.6 VTi 120

oe: 406697

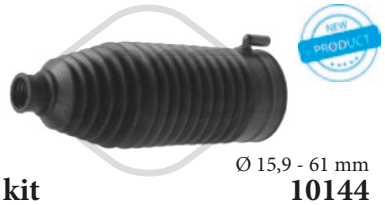

Ø 15,9 - 61 mm

11144 kit **10144**

kit soufflet crémaillère direction [des deux côtés de l'essieu avant] C4 Picasso I,C4 Grand Picasso I,BERLINGO,C4 II,DS4,DS5 1.6 16V-1.6 HDi-1.6 THP 140-1.6 THP 155-1.6 HDi 110-1.6 VTi 120-1.8 i 16V-

oe: 406685 -- 406682

© INDUSTRIAL METALCAUCHO, S.L.U.

DACIA

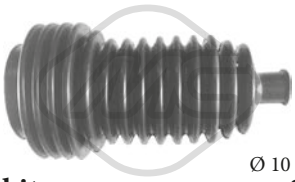

Ø 10 - 42 mm

01530 kit **00530**

kit soufflet crémaillère direction LOGAN,LOGAN MCV,SANDERO,LOGAN EXPRESS 1.2 16V-1.4-1.4 MPI-1.5 dCi-1.6-1.6 16V-1.6 16V Hi-1.6 MPI 85-Flex

oe: 7701470361 -- 6025370231

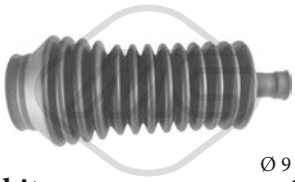

Ø 9 - 39 mm

01558 kit **00558**

kit soufflet crémaillère direction LOGAN

oe: 7701469280 -- 7701472087

FIAT



Ø 15 - 60 mm

00138

soufflet crémaillère direction [côté conducteur + passager av.] PANDA,500

oe: 32106782252 -- 32106765079

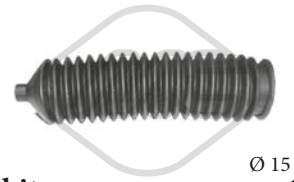

Ø 15 - 65 mm

01137 kit **00137**

kit soufflet crémaillère direction [droite] DUCATO 1.9 D-1.9 TD-1.9 TD CAT-2.0-2.0 4x4-2.0 JTD-2.5 D-2.5 D 4x4-2.5 TDI-2.5 TDI 4x4-2.8 D-2.8 D 4x4-2.8 iDTD 4x4-2.8 JTD-2.8 JTD 4x4-2.8 TDI-2.8 TDI

oe: 4602027 -- 4059922



Ø 15 - 60 mm

01138 kit **00138**

kit soufflet crémaillère direction [gauche] PANDA,500

oe: 32106782252 -- 32106765079

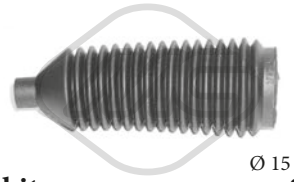

Ø 15 - 50 mm

01196 kit **00196**

kit soufflet crémaillère direction DOBLO

oe: 6869950 -- 86VB3K661AB



Ø 14 - 55 mm

01215 kit **00215**

kit soufflet crémaillère direction [des deux côtés de l'essieu avant] CROMA,DUCATO,SCUDO

oe: 4066.86 -- 406686



Ø 10 - 25 mm

01257 kit **00257**

kit soufflet crémaillère direction REGATA,RITMO,127,PANDA,FIORINO,UNO 0.9-1.0-1.3 D-1.3

oe: 7583243 -- 4371156

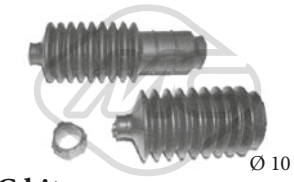

Ø 10 - 25 mm

01257C kit

kit soufflet crémaillère direction REGATA,RITMO,127,PANDA,UNO 0.9-1.0-1.3 D-1.3

oe: 4371155 -- 7583242



Ø 10 - 42 mm

01258 kit **00258**

kit soufflet crémaillère direction [essieu avant gauche] REGATA,RITMO,126,127,128,PANDA,FIORINO,UNO,DUNA,SCUDO,ELBA CSL,PREMIO 0.9-1.0-1.3 D-1.3

oe: 7583242 -- 4371155

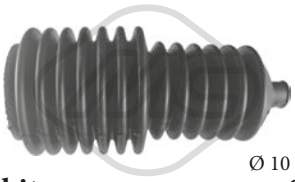

Ø 10 - 40 mm

01265 kit **00265**

kit soufflet crémaillère direction CINQUECENTO,-SEICENTO/600

oe: 7700653459

© INDUSTRIAL METALCAUCHO, S.L.U.

FIAT

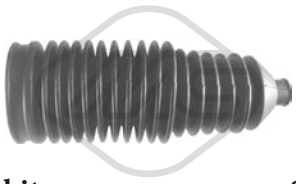

-

01370 kit **00370**

kit soufflet crémaillère direction ULYSSE,SCUDO 1.6-1.8-1.9 D-1.9 TD-2.0 JTD-2.0-2.0 16V-2.0 JTD 16V-2.0 T-2.1 TD

oe: 2104602300 -- 406641

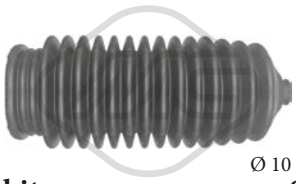

Ø 10 - 44 mm

01617 kit **00617**

kit soufflet crémaillère direction [des deux côtés de l'essieu avant] TEMPRA,PANDA,TIPO,UNO,PALIO,PUNTO

oe: 7566840

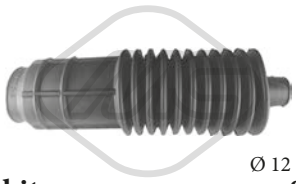

Ø 12 - 38 mm

01620 kit **00620**

kit soufflet crémaillère direction [droite] DUCATO,-TALENTO 1.9 D-1.9 TD-2.0-2.4 D-2.5 TD-2.5 D-2.5 D 4x4-2.5 TD 4x4

oe: 9750000380

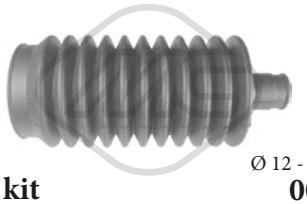

Ø 12 - 48 mm

01621 kit **00621**

kit soufflet crémaillère direction [gauche] DUCATO,TALENTO 1.9 D-1.9 TD-2.0-2.4 D-2.5 D 4x4-2.5 D-2.5 TD 4x4-2.5 TD

oe: 9750000280

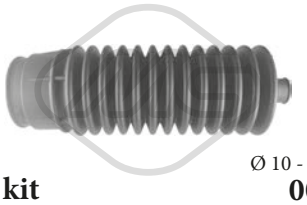

Ø 10 - 44 mm

01757 kit **00757**

kit soufflet crémaillère direction [droite] REGATA,131,CROMA,TIPO 1.3-1.4-1.6-2.0-2.0 D-2.5 D

oe: 7583243

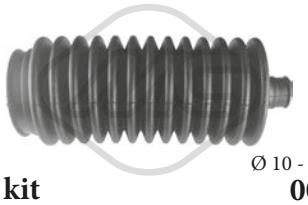

Ø 10 - 48 mm

01758 kit **00758**

kit soufflet crémaillère direction [gauche] REGATA,X 1/9,RITMO,126,127,128,CROMA,PANDA,TIPO,-FIORINO,UNO,DUNA 0.9-1.0-1.3 D-1.3

oe:

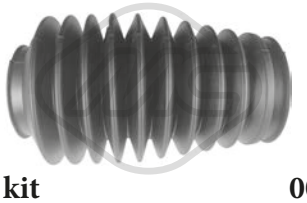

-

01773 kit **00773**

kit soufflet crémaillère direction TEMPRA,TIPO,-BRAVA,BRAVO I,MAREA,COUPE 1.2 16V 80-1.2 16V-1.4 80 12V-1.4-1.4 12 V-1.6 100 16V-1.6 16V-1.8 115 16V-1.8 GT-1.8 GT 16V-1.9 JTD 105-1.9 JTD

oe: 1609073 -- 36020076

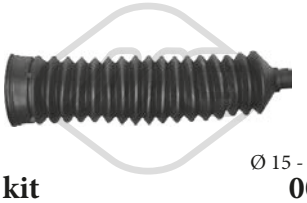

Ø 15 - 62 mm

01820 kit **00820**

kit soufflet crémaillère direction DUCATO,TALENTO 1.9 D-1.9 TD-2.0-2.5 D 4x4-2.5 TD-2.5 D

oe: 9941077 -- 9945837

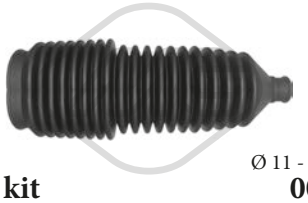

Ø 11 - 55 mm

01835 kit **00835**

kit soufflet crémaillère direction [essieu avant] TEMPRA,TIPO,PUNTO,BRAVA,PALIO,MULTIPLA,STILO,IDEA,GRANDE PUNTO,BRAVO II

oe: 77363828

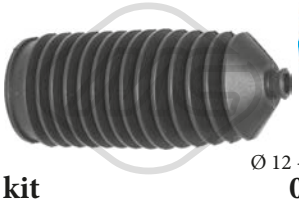

Ø 12 - 55 mm

01842 kit **00842**

kit soufflet crémaillère direction [essieu avant] PALIO,SIENA 1.0-1.2-1.4-1.6 16V-1.7 TD-1.9 D-1.9 JTD

oe: 7079340

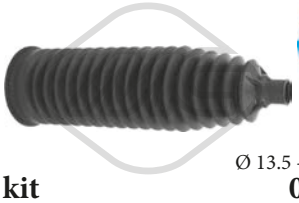

Ø 13.5 - 56 mm

01850 kit **00850**

kit soufflet crémaillère direction [des deux côtés de l'essieu avant] CROMA 1.8 16V-1.9 JTD-2.2 16V-2.4 JTD

oe: 77363710



Ø 12 - 61 mm

01930 kit **00930**

kit soufflet crémaillère direction [des deux côtés de l'essieu avant] SCUDO 1.6-1.9 D-1.9 TD-2.0 16V-2.0 JTD-2.0-2.0 JTD 16V

oe: 77362287



Ø 10 - 55 mm

11010 kit **10010**

kit soufflet crémaillère direction [des deux côtés de l'essieu avant] TEMPRA,TIPO,FIORINO,BRAVA,-BRAVO I,MAREA,COUPE 1.2 16V 80-1.2 16V-1.4 80 12V-1.4-1.4 12 V-1.6 100 16V-1.6 16V-1.8 115

oe: 7075793 -- 9950650



Ø 10 - 54.5 mm

11013 kit **10013**

kit soufflet crémaillère direction [des deux côtés de l'essieu avant] PUNTO,BARCHETTA,PANDA 1.2 16V 80-1.2 60-1.2 Natural-1.3 JTD 16V-1.4-1.8 130 HGT-1.9 DS 60-1.9 JTD-1.9 JTD 80

oe: 9945564



Ø 14 - 63 mm

11016 kit **10016**

kit soufflet crémaillère direction [des deux côtés de l'essieu avant] ULYSSE 2.0 16V-2.0-2.0 JTD-2.2 JTD-3.0

oe: 77364276

© INDUSTRIAL METALCAUCHO, S.L.U.

FIAT

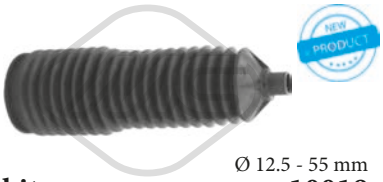

Ø 12.5 - 55 mm

11018 kit **10018**

kit soufflet crémaillère direction [essieu avant] MAREA,MULTIPLA,STILO 1.2 16V-1.4 80 12V-1.6-1.6 100 16V-1.6 SX-1.8 115 16V-1.9 JTD 105-1.9 JTD 110-1.9 TD 100-1.9 TD 75-2.0 150 20V-2.0 155 20V-

oe: 9948213 -- 9951290

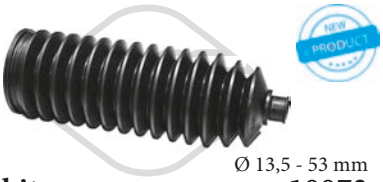

Ø 13,5 - 53 mm

11073 kit **10073**

kit soufflet crémaillère direction [essieu avant] PALIO,STRADA,SIENA,DOBLO 1.2-1.6 16V-1.9 D-1.9 JTD

oe: 98845034 -- 7081850

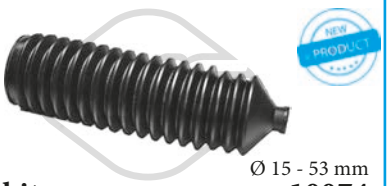

Ø 15 - 53 mm

11074 kit **10074**

kit soufflet crémaillère direction [essieu avant gauche] DUCATO,TALENTO 1.9 D-1.9 TD-2.0-2.5 D 4x4-2.5 TD-2.5 D

oe: 400622 -- 4018A5

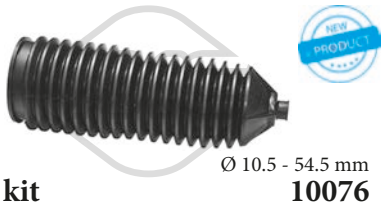

Ø 10.5 - 54.5 mm

11076 kit **10076**

kit soufflet crémaillère direction [droite] PANDA,500,500C,PANDA VAN 0.9-0.9 4x4-0.9 Natural-1.2-1.3 JTD-1.3 JTD 4x4

oe: 77362509

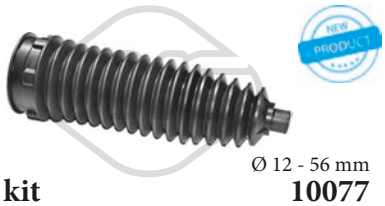

Ø 12 - 56 mm

11077 kit **10077**

kit soufflet crémaillère direction [droite] BRAVO II 1.4-1.4 16V-1.4 T-1.6 JTD-1.9 JTD-2.0 JTD-Jet

oe: 77364341

FORD

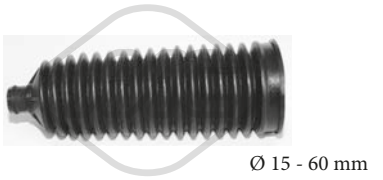

Ø 15 - 60 mm

00138

soufflet crémaillère direction [côté conducteur + passager av.] TRANSIT 2.0 DI-2.0 TDCi-2.3 16V RWD-2.3 16V-2.4 DI-2.4 DI RWD-2.4 TDCi-2.4 TDE

oe: 4059921

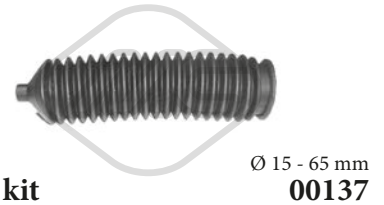

Ø 15 - 65 mm

01137 kit **00137**

kit soufflet crémaillère direction [droite] TRANSIT,-TRANSIT CONNECT,TRANSIT TOURNEO 2.0-2.0 i-2.5 DI-2.5 TD

oe: 4602027 -- 4059922

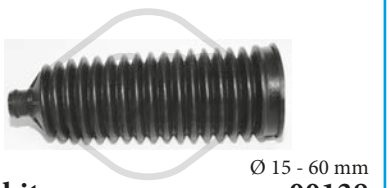

Ø 15 - 60 mm

01138 kit **00138**

kit soufflet crémaillère direction [gauche] TRANSIT 2.0 DI-2.0 TDCi-2.3 16V RWD-2.3 16V-2.4 DI-2.4 DI RWD-2.4 TDCi-2.4 TDE

oe: 4059921

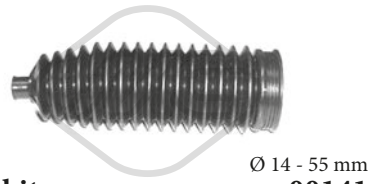

Ø 14 - 55 mm

01141 kit **00141**

kit soufflet crémaillère direction FIESTA V,FUSION,-FOCUS C-MAX,FOCUS II,C-MAX,KUGA I,FOCUS III,TRANSIT CONNECT,TOURNEO CONNECT/GRAND TOURNEO CONNECT 1.25 16V-1.25-1.3-

oe: 1334215 -- 4330628

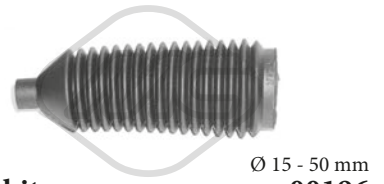

Ø 15 - 50 mm

01196 kit **00196**

kit soufflet crémaillère direction TRANSIT 1.6-2.0-2.0 i-2.5 DI-2.5 D-2.5 TD-2.5 TDI-2.9 i

oe: 6869950 -- 6160070

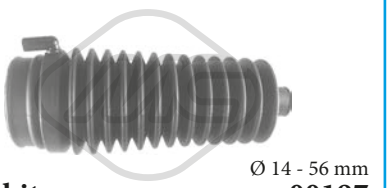

Ø 14 - 56 mm

01197 kit **00197**

kit soufflet crémaillère direction FIESTA III,ESCORT VII,FIESTA IV,COURIER,KA,FIESTA,ESCORT CLASSIC 1.0 i-1.25 i 16V-1.3 i-1.4 i 16V-1.6 16V-1.8 D-1.8 DI-D 1.8

oe: 7138554 -- 1012814

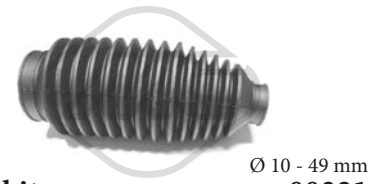

Ø 10 - 49 mm

01321 kit **00321**

kit soufflet crémaillère direction GALAXY,TRANSIT 1.9 TDI-2.0 i-2.3 16V-2.8 i V6-2.8 i V6 4x4-2.8 V6

oe: 95VW3K661AC -- 7398680

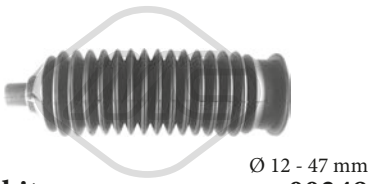

Ø 12 - 47 mm

01348 kit **00348**

kit soufflet crémaillère direction TRANSIT CONNECT,TRANSIT TOURNEO 1.8 TDCi

oe: 4381841



Ø 13 - 47 mm

01351 kit **00351**

kit soufflet crémaillère direction ESCORT VI,ORION III,ESCORT VII,FOCUS 1.4-1.6 i 16V-1.8 TD-1.8 D-1.8 i 16V-RS 2000 4x4

oe: 1085517

© INDUSTRIAL METALCAUCHO, S.L.U.

FORD



-

01527 kit **00527**

kit soufflet crémaillère direction SCORPIO I,SIERRA,ESCORT I,ESCORT II,ESCORT III,ESCORT IV,ESCORT V,ESCORT VI,ORION I,ORION II,ORION III,SCORPIO II,ESCORT VII,ESCORT '86,ES-

oe: 6182818

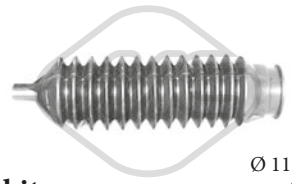

Ø 11 - 36 mm

01534 kit **00534**

kit soufflet crémaillère direction ESCORT IV,ORION I,ORION II,FIESTA II,FIESTA IV,KA

oe: 6935233 -- 6127744



Ø 11 - 36 mm

01534C kit

kit soufflet crémaillère direction ESCORT IV,ORION I,ORION II,FIESTA II 1.1-1.3-1.4-1.6-1.6 D-1.6 i-1.6 T RS-1.6 XR3i-1.8 D

oe: 6935233 -- 6127744



Ø 16,5 - 52 mm

01651 kit **00651**

kit soufflet crémaillère direction [des deux côtés de l'essieu avant] GALAXY,S-MAX,MONDEO IV 1.6-1.6 TDCi-1.8 TDCi-2.0-2.0 TDCi-2.2 TDCi-2.3

oe: 1433372



Ø 15 - 53 mm

01711 kit **00711**

kit soufflet crémaillère direction [des deux côtés de l'essieu avant] FOCUS II,FOCUS III 1.4-1.6-1.6 TDCi-1.6 Ti-1.8-1.8 TDCi-2.0-2.0 TDCi-2.5 RS-2.5 RS 500-2.5 ST

oe: 1377499



Ø 14 - 61.5 mm

01920 kit **00920**

kit soufflet crémaillère direction [essieu avant gauche] TRANSIT,TRANSIT TOURNEO 2.0 DI-2.0 TDCi-2.2 TDCi-2.2 TDCi 4x4-2.2 TDCi RWD-2.3 16V RWD-2.3 16V-2.4 DI RWD-2.4 DI-2.4 TDCi-

oe: 4602026 -- 4059921

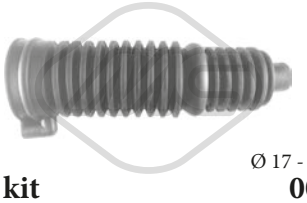

Ø 17 - 58 mm

01995 kit **00995**

kit soufflet crémaillère direction MONDEO I,MONDEO II,COUGAR,MAVERICK,MONDEO III 1.6 i 16V-1.6 i-1.8 16V-1.8 i-1.8 i 16V-1.8 TD-1.8 SCi-2.0 i-2.0 16V-2.0 16V DI / TDDi / TDCi-2.0 16V TDDi

oe: F6RC3K661AA -- 6772173



Ø 14 - 55.5 mm

11004 kit **10004**

kit soufflet crémaillère direction [des deux côtés de l'essieu avant] ESCORT VII,FIESTA IV,COURIER,KA,ESCORT '95,FOCUS,PUMA,FIESTA,ESCORT CLASSIC,STREET KA 1.0 i-1.25 i 16V-1.3

oe: 3047747 -- 7138553



Ø 11 - 36.5 mm

11072 kit **10072**

kit soufflet crémaillère direction [des deux côtés de l'essieu avant] SCORPIO I,SIERRA 1.8-2.0-2.0 i-2.4 i-2.5 D-2.5 TD-2.8 i-2.8 i 4x4-2.9 i-2.9 i 24V-2.9 i 4x4

oe: 6128736 -- 1610366

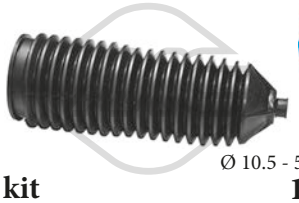

Ø 10.5 - 54.5 mm

11076 kit **10076**

kit soufflet crémaillère direction [droite] KA 1.2-1.3 TDCi

oe: 1546265 -- 9S513K661AA



Ø 15 - 54 mm

11198 kit **10198**

kit soufflet crémaillère direction [des deux côtés de l'essieu avant] FOCUS C-MAX,KUGA I,FOCUS II-I,KUGA II,TRANSIT CONNECT,TOURNEO CONNECT/GRAND TOURNEO CONNECTI,TRAN-

oe: 1714485 -- 1334215

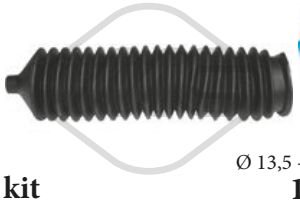

Ø 13,5 - 67 mm

11199 kit **10199**

kit soufflet crémaillère direction TRANSIT 2.0 DI-2.0 TDCi-2.2 TDCi-2.2 TDCi RWD-2.3 16V-2.3 16V RWD-2.3-2.4 DI RWD-2.4 DI-2.4 TDCi-2.4 TDE-2.4 TDCi RWD-3.2 TDCi-3.2 TDCi RWD

oe: 4602027 -- 4059922

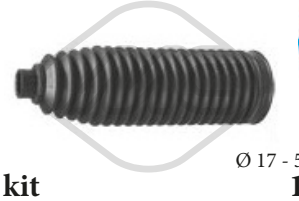

Ø 17 - 54,5 mm

11200 kit **10200**

kit soufflet crémaillère direction [des deux côtés de l'essieu avant] TRANSIT CUSTOM,TRANSIT 2.0 TDCi-2.0 TDCi 4x4-2.0 TDCi RWD-2.2 TDCi-2.2 TDCi 4x4-2.2 TDCi RWD

oe: 1763990

© INDUSTRIAL METALCAUCHO, S.L.U.

HONDA

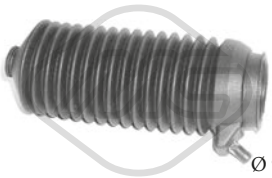

Ø 9 - 45 mm

01346 kit **00346**

kit soufflet crémaillère direction ACCORD IV,CIVIC IV,ACCORD V,CIVIC V,CIVIC VI,PRELUDE IV,S-HUTTLE,CR-V I,PRELUDE V,PRELUDE V 2.0 16V 4WD

oe: 53534SV4N01

HYUNDAI

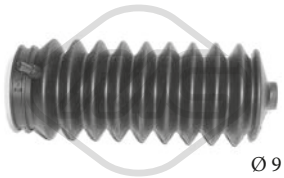

Ø 9 - 39 mm

01347 kit

kit soufflet crémaillère direction [des deux côtés de l'essieu avant] ACCENT I,PONY,PONY/EXCEL,ACCENT,ACCENT II 1.3-1.3 i 12V-1.5 i 12V-1.5 i 16V

oe:



Ø 14 - 47 mm

11549 kit **10549**

kit soufflet crémaillère direction [du côté boîte de vitesses] MATRIX,GETZ,ACCENT III,i10 1.4 GL-1.5 CRDi-1.5 CRDi VGT-1.6

oe: 5772817000 -- 5774007600



Ø 16 - 54 mm

11554 kit **10554**

kit soufflet crémaillère direction [du côté boîte de vitesses] SANTA FÉ III 2.0 CRDi-2.0 CRDi 4WD-2.2 CRDi-2.2 CRDi 4WD-2.4-2.4 4WD-2.4 GDI-2.4 GDI 4WD

oe: 577402E000 -- 577402P000

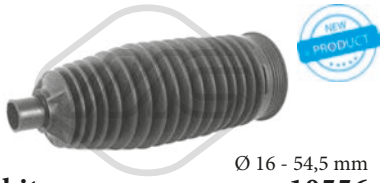

Ø 16 - 54,5 mm

11556 kit **10556**

kit soufflet crémaillère direction [du côté boîte de vitesses] ix35 Fuel Cell

oe: 577282S000

IVECO

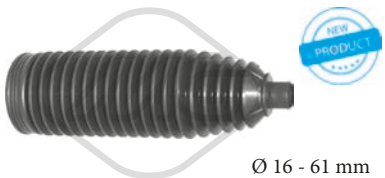

Ø 16 - 61 mm

01586 kit **00586**

kit soufflet crémaillère direction [des deux côtés de l'essieu avant] DAILY III,DAILY IV,DAILY V 26L11D-26L11-29L10-...-29L15 V-29L10 V-29L14-29L14 V/P- 29L14 V- 29L14 C/P-29L14 C-29L11

oe: 2992592 -- 42534913



Ø 14,5 - 54,5 mm

11003 kit **10003**

kit soufflet crémaillère direction DAILY III,DAILY IV,DAILY V 26L11D-26L11-29L10-29L14- 29L14 V/P-29L15 V-29L10 V- 29L14 V- 29L14 C/P-29L14 C-29L13 V- 29L13D-29L11 V-29L13-29L12- 29L12

oe: 42556992

© INDUSTRIAL METALCAUCHO, S.L.U.

KIA



Ø 14 - 47 mm

11549 kit **10549**

kit soufflet crémaillère direction [du côté boîte de vitesses] PICANTO I 1.0-1.2

oe: 5774007600



Ø 12 - 49 mm

11551 kit **10551**

kit soufflet crémaillère direction [du côté boîte de vitesses] CEE'D 1.4-1.4 CVVT-1.6-1.6 CRDi 115-1.6 CRDi 128-1.6 CRDi 90-1.6 CVVT-2.0-2.0 CRDi 140

oe: 577401H000



Ø 15 - 54 mm

11553 kit **10553**

kit soufflet crémaillère direction [des deux côtés de l'essieu avant] SORENTO I 2.5 CRDi

oe: 5774007000 -- 0K55232125

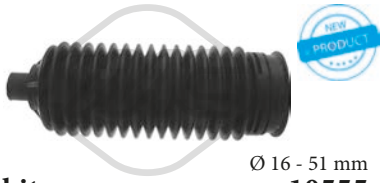

Ø 16 - 51 mm

11555 kit **10555**

kit soufflet crémaillère direction [du côté boîte de vitesses] SPORTAGE 1.6 GDI-1.7 CRDi-2.0 CRDi-2.0 16V 4WD-2.0 CRDi AWD-2.0 CVVT-2.0 CRDi 4WD-2.0 CVVT AWD-2.0 i 16V-2.7 V6 4WD

oe: 577402E000 -- 577402P000

LADA

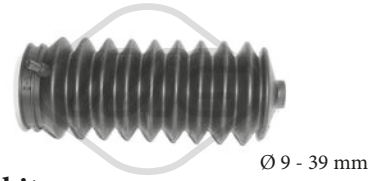

Ø 9 - 39 mm

01347 kit

kit soufflet crémaillère direction [des deux côtés de l'essieu avant] NIVA,NIVA II 1.7-1600-1600 4x4-1700 i-1700 i 4x4-1900 D

oe:

© INDUSTRIAL METALCAUCHO, S.L.U.

LANCIA

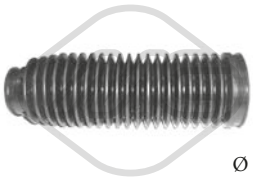

Ø 35 - 59 mm

01105 kit **00105**

kit soufflet crémaillère direction THESIS 2.0 T-2.4-2.4 JTD-3.0 V6-3.2 V6

oe: 36020094 -- 9947921



Ø 10 - 25 mm

01257 kit **00257**

kit soufflet crémaillère direction DELTA I,PRISMA,Y10 1.0-1.0 T-1.1-1.3

oe: 4371156 -- 7583243



Ø 10 - 42 mm

01258 kit **00258**

kit soufflet crémaillère direction [essieu avant gauche] A 112,DELTA I,PRISMA,Y10 1.0-1.0 T-1.1-1.3

oe: 7583242 -- 4371155

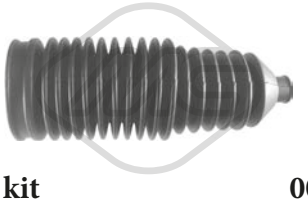

-

01370 kit **00370**

kit soufflet crémaillère direction ZETA 2.0 16V-2.0 JTD-2.0 JTD 16V-2.0 T-2.1 TD

oe: 2104602300 -- 406641

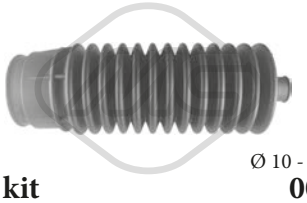

Ø 10 - 44 mm

01757 kit **00757**

kit soufflet crémaillère direction [droite] THEMA 8.32-2000 16V T-2000 i.e-2000-2000 T-2000 16V-2500 TDS-2500 TD-2850 V6-3000 V6

oe: 7583243

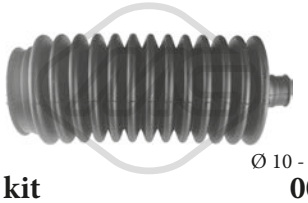

Ø 10 - 48 mm

01758 kit **00758**

kit soufflet crémaillère direction [gauche] DELTA I,-THEMA,PRISMA,PRISMA 2500 TD-2500 TDS

oe:

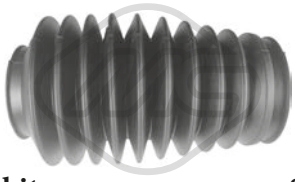

-

01773 kit **00773**

kit soufflet crémaillère direction DEDRA,DELTA I,-DELTA II,LYBRA 1.6 16V-1.8 16V-1.9 JTD-2.0 20V-2.4 JTD

oe: 1609073 -- 36020076



Ø 11 - 55 mm

01835 kit **00835**

kit soufflet crémaillère direction [essieu avant] Y,LYBRA,YPSILON,MUSA

oe: 77363828 -- 77363828

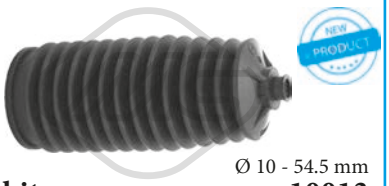

Ø 10 - 54.5 mm

11013 kit **10013**

kit soufflet crémaillère direction [des deux côtés de l'essieu avant] Y 1.1-1.2-1.2 16V-1.4 12V

oe: 9945564

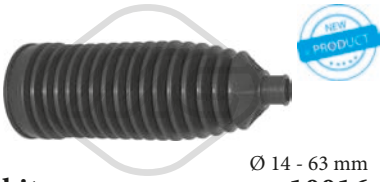

Ø 14 - 63 mm

11016 kit **10016**

kit soufflet crémaillère direction [des deux côtés de l'essieu avant] PHEDRA 2.0-2.0 JTD-2.2 JTD-3.0 V6

oe: 77364276

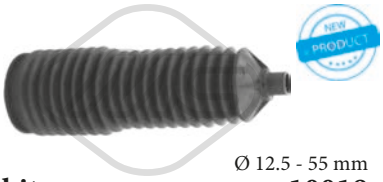

Ø 12.5 - 55 mm

11018 kit **10018**

kit soufflet crémaillère direction [essieu avant] KAPPA,DEDRA,LYBRA 2.0 16V T-2.0 20V-2.0 20V T-2.4 20V-2.4 JTD-2.4 T.DS

oe: 9948213 -- 9951290

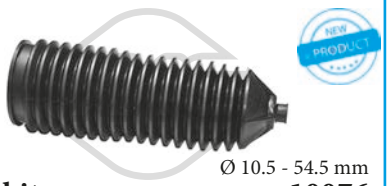

Ø 10.5 - 54.5 mm

11076 kit **10076**

kit soufflet crémaillère direction [droite] YPSILON 0.9-1.2-1.3 JTD

oe: 77362509

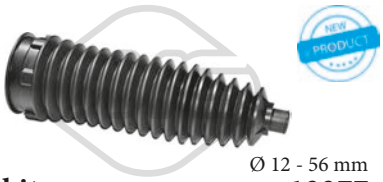

Ø 12 - 56 mm

11077 kit **10077**

kit soufflet crémaillère direction [droite] DELTA III 1.4-1.4 16V-1.6 JTD-1.8-1.9 JTD-2.0 JTD

oe: 77364341

© INDUSTRIAL METALCAUCHO, S.L.U.

MAZDA



Ø 14 - 55.5 mm

11004 kit **10004**

kit soufflet crémaillère direction [des deux côtés de l'essieu avant] 121 III 1.25-1.3

oe: 1E0132125A

MERCEDES-BENZ

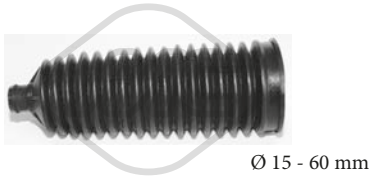

Ø 15 - 60 mm

00138

soufflet crémaillère direction [côté conducteur + passager av.] CLASSE E,SPRINTER 3,5

oe: 32106782252 -- 32106765079

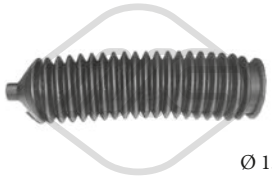

Ø 15 - 65 mm

01137 kit **00137**

kit soufflet crémaillère direction [droite] SPRINTER 2

oe: 4602027 -- 4059922



Ø 15 - 60 mm

01138 kit **00138**

kit soufflet crémaillère direction [gauche] CLASSE E,SPRINTER 3,5

oe: 32106782252 -- 32106765079

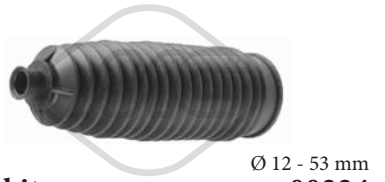

Ø 12 - 53 mm

01224 kit **00224**

kit soufflet crémaillère direction CLASSE C,CITAN

oe: 1684602400

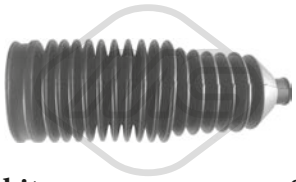

-

01370 kit **00370**

kit soufflet crémaillère direction CLASSE E,CLASSE C E 200-E 200 CDI-E 200 D-E 220 CDI-E 220 D-E 230-E 240-E 250 D-E 250 TD-E 270 CDI-E 280-E 280 4x4-E 290 TD-E 300 D-E 300 TD-E 320-E 320 4x4-

oe: 2104602300

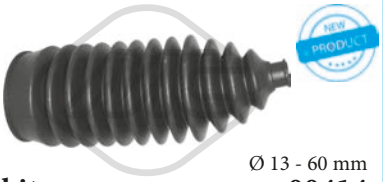

Ø 13 - 60 mm

01414 kit **00414**

kit soufflet crémaillère direction [des deux côtés de l'essieu avant] SPRINTER 2,VITO,SPRINTER 3,CLASSE V,SPRINTER 4 208 CDI-208 D-210 D-211 CDI-212 D-213 CDI-214-214 NGT-216 CDI-308

oe: 9014605500 -- 9014620096

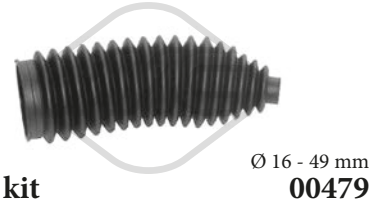

Ø 16 - 49 mm

01479 kit **00479**

kit soufflet crémaillère direction SPRINTER 2,VITO,SPRINTER 3,CLASSE V,SPRINTER 4 208 CDI-208 D-210 D-211 CDI-212 D-213 CDI-214 NGT-214-216 CDI-308 D 2.3-308 CDI-308 D-310 D

oe: A9014605500 -- 9014605500

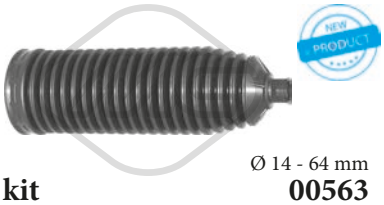

Ø 14 - 64 mm

01563 kit **00563**

kit soufflet crémaillère direction [des deux côtés de l'essieu avant] CLASSE C,CLK,SLK 55 AMG-200-280-300-350

oe: A2034602300 -- A2034630296

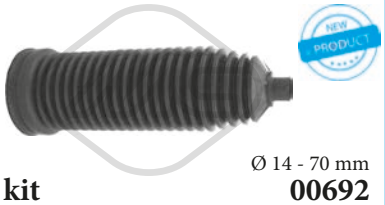

Ø 14 - 70 mm

01692 kit **00692**

kit soufflet crémaillère direction [des deux côtés de l'essieu avant] CLASSE S,SL S 280-S 320-S 320 CDI-S 350-S 400 CDI-S 430-S 500-S 55 AMG-S 600-S 65 AMG

oe: A2204630296 -- 2204601000

© INDUSTRIAL METALCAUCHO, S.L.U.

MERCEDES-BENZ

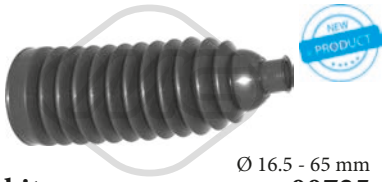

Ø 16.5 - 65 mm

01725 kit **00725**

kit soufflet crémaillère direction [des deux côtés de l'essieu avant] CLASSE M ML 230-ML 270 CDI-ML 320-ML 350-ML 400 CDI-ML 430-ML 500-ML 55 AMG

oe: A1634600096 -- 1634600196

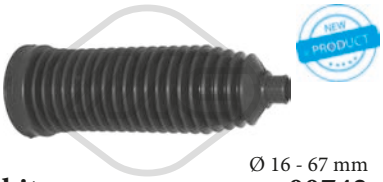

Ø 16 - 67 mm

01742 kit **00742**

kit soufflet crémaillère direction [des deux côtés de l'essieu avant] SPRINTER 3,CLASSE M,CLASSE R,-CLASSE GL,SPRINTER 3,5 209 CDI-210 CDI-211 CDI-213 CDI-214 CDI-215 CDI-216 CDI-216-218

oe: A1644600096 -- 9064600096

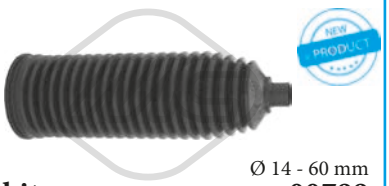

Ø 14 - 60 mm

01799 kit **00799**

kit soufflet crémaillère direction [des deux côtés de l'essieu avant] CLASSE E,CLS,SLK E 200-E 200 CDI-E 200 NGT-E 220 CDI-E 230-E 240-E 240 4x4-E 270 CDI-E 280-E 280 4x4-E 280 CDI-E 280 CDI 4x4-

oe: 2034630396

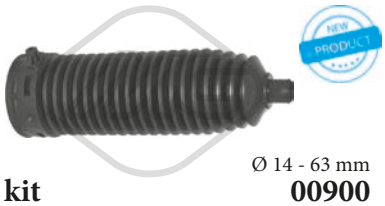

Ø 14 - 63 mm

01900 kit **00900**

kit soufflet crémaillère direction [des deux côtés de l'essieu avant] CLASSE C,CLASSE E,CLK,SLK,CL-S,CLASSE CLC E 200-E 200 CDI-E 200 NGT-E 220 CDI-E 230-E 240-E 270 CDI-E 280-E 280 CDI-E

oe: A1714630096 -- A2044630296

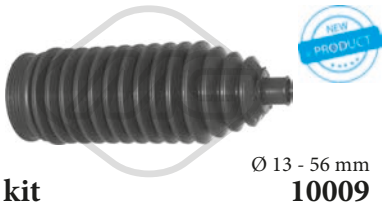

Ø 13 - 56 mm

11009 kit **10009**

kit soufflet crémaillère direction [des deux côtés de l'essieu avant] CLASSE S,CLASSE C,CLASSE GLK,-CLASSE E S 250 CDI-S 320 CDI 4x4-S 350 4x4-S 350 BTEC 4x4-S 350 CGI 4x4-S 450 4x4-S 500 4x4-S 500

oe: A2044630396

MINI

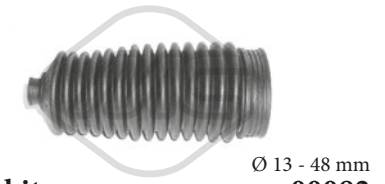

Ø 13 - 48 mm

01108 kit **00082**

kit soufflet crémaillère direction MINI

oe: 1609096



Ø 13 - 51 mm

01136 kit **00136**

kit soufflet crémaillère direction MINI

oe: 7701472765



Ø 14 - 51 mm

11078 kit **10078**

kit soufflet crémaillère direction [droite] MINI CLUBMAN,MINI,MINI COUNTRYMAN,MI-NI CLUBVAN,MINI PACEMAN Cooper-Cooper 4x4-Cooper D-Cooper D 4x4-Cooper S-Cooper S

oe: 32106778560

© INDUSTRIAL METALCAUCHO, S.L.U.

MITSUBISHI

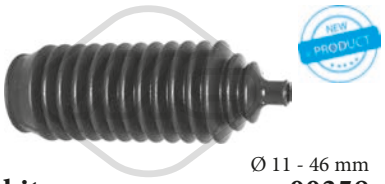

Ø 11 - 46 mm

01358 kit **00358**

kit soufflet crémaillère direction [des deux côtés de l'essieu avant] COLT II,COLT III,COLT IV,CORDIA,L 300 III,LANCER III,LANCER IV,LANCER V,3000 GT,SIGMA,SPACE WAGON,ECLIPSE I,GA-

oe: MR198993 -- MB501711



Ø 11 - 41 mm

01564 kit **00564**

kit soufflet crémaillère direction [des deux côtés de l'essieu avant] CARISMA,SPACE STAR 1.6-1.8-1.8 16V GDI-1.9 DI-1.9 TD-D

oe: 3345796

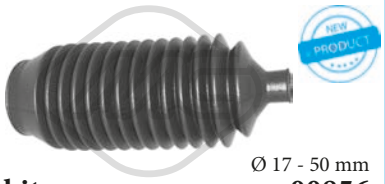

Ø 17 - 50 mm

01856 kit **00856**

kit soufflet crémaillère direction [gauche] PAJERO II,PAJERO III,PAJERO CLASSIC,PAJERO IV 1.8 GDI-2.4-2.5 TDI-2.5 TD 4WD-2.8 TD-3.0 V6-3.0 V6 4WD-3.0 V6 24V-3.2 Di-3.2 DI-3.5-3.5 V6 24V-D-D

oe: MR510271



Ø 17 - 51 mm

01860 kit **00860**

kit soufflet crémaillère direction [droite] PAJERO II-I,PAJERO II,PAJERO IV 1.8 GDI-2.4-2.5 TD 4WD-2.5 TDI-3.0 V6 24V-3.0 V6-3.2 DI-3.2 Di-3.5-D-D

oe: MR510272

NISSAN

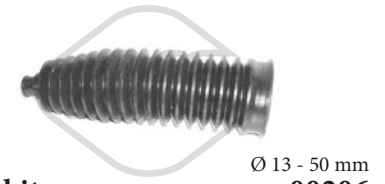

Ø 13 - 50 mm

01107 kit **00206**

kit soufflet crémaillère direction INTERSTAR,PRIMASTAR,NV300

oe: 7701473334

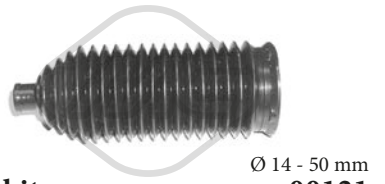

Ø 14 - 50 mm

01121 kit **00121**

kit soufflet crémaillère direction QASHQAI/QASHQAI +2,X-TRAIL 1.5 dCi-1.6-2.0

oe: 48203JD01A

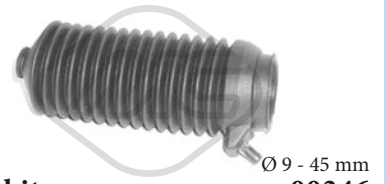

Ø 9 - 45 mm

01346 kit **00346**

kit soufflet crémaillère direction SUNNY I,SUNNY II,MICRA II

oe: 48203Q0301 -- 4820453A00

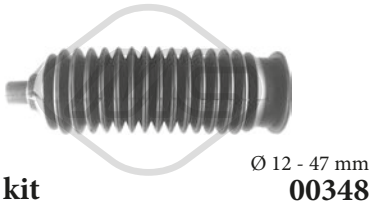

Ø 12 - 47 mm

01348 kit **00348**

kit soufflet crémaillère direction PRIMERA 1.6-1.6 16V-1.8 16V-2.0 16V 4x4-2.0 16V-2.0 D-2.0 GT-2.0 i-2.0 TD

oe: 48203Q9025

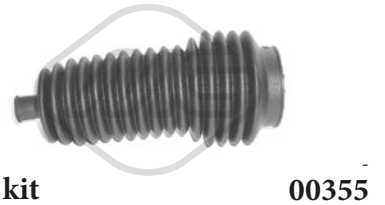

-

01355 kit **00355**

kit soufflet crémaillère direction [des deux côtés de l'essieu avant] MICRA III

oe: 7701475840

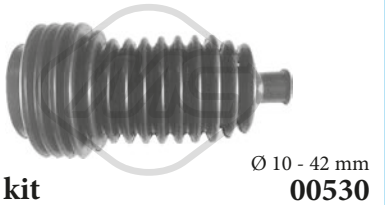

Ø 10 - 42 mm

01530 kit **00530**

kit soufflet crémaillère direction INTERSTAR dCi 100-dCi 120-dCi 140-dCi 150-dCi 80-dCI 90

oe: 4820300QAD

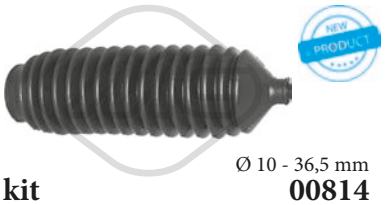

Ø 10 - 36,5 mm

01814 kit **00814**

kit soufflet crémaillère direction [des deux côtés de l'essieu avant] MICRA II 1.0 i 16V-1.3 i 16V-1.4 i 16V-1.5 D

oe: 482034F120

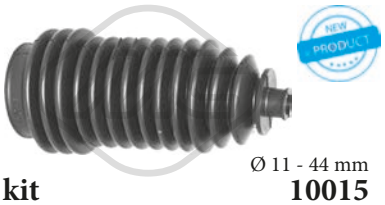

Ø 11 - 44 mm

11015 kit **10015**

kit soufflet crémaillère direction [des deux côtés de l'essieu avant] MICRA II,SERENA 1.0 i 16V-1.3 i 16V-1.4 i 16V-1.5 D

oe: 482039C000 -- 482034F110

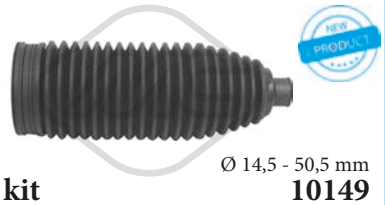

Ø 14,5 - 50,5 mm

11149 kit **10149**

kit soufflet crémaillère direction QASHQAI II 1.5 dCi-1.6 dCi-1.6 DIG-T

oe: D82034BA0A

© INDUSTRIAL METALCAUCHO, S.L.U.

OPEL

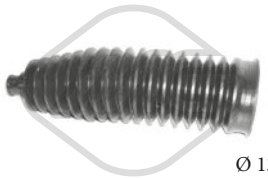

Ø 13 - 50 mm

01107 kit **00206**

kit soufflet crémaillère direction ASTRA G,MOVANO,ZAFIRA A,VIVARO,ASTRA H,ZAFIRA B 1.2 16V-1.4 16V-1.6 16V-1.6-1.7 CDTI-1.8 16V-2.0 16V-2.0 16V T-2.0 DTI 16V-2.0-2.0 DI 16V-2.2 DTI-2.2

oe: 7701473334

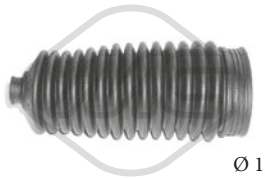

Ø 13 - 48 mm

01108 kit **00082**

kit soufflet crémaillère direction VECTRA B 1.6 i-1.6 i 16V-1.7 TD-1.8 i 16V-2.0 DI 16V-2.0 DTI 16V-2.0 i 16V-2.2 DTI 16V-2.2 i 16V-2.5 i V6-2.6 i V6-i 500 2.5

oe: 1609096

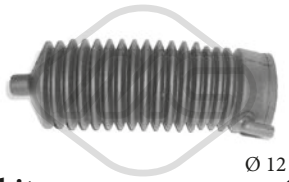

Ø 12 - 49 mm

01191 kit **00191**

kit soufflet crémaillère direction COMBO,CORSA A TR,CORSA A,CORSA B,TIGRA,CORSA C 1.0-1.2 i-1.2-1.2 N-1.2 S-1.3-1.3 S-1.3 i-1.4 Si-1.4 i-1.4 S-1.5 TD-1.5 D-1.6 GSI

oe: 1609087



Ø 14 - 55 mm

01215 kit **00215**

kit soufflet crémaillère direction [des deux côtés de l'essieu avant] VECTRA C

oe: 4066.86 -- 406686

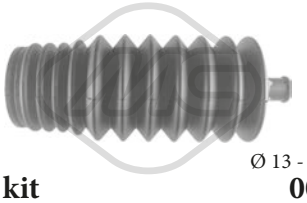

Ø 13 - 49 mm

01338 kit **00338**

kit soufflet crémaillère direction COMBO,CORSA A TR,CORSA A,CORSA B,TIGRA 1.0-1.2 i-1.2-1.3-1.4 i-1.5 D-1.5 TD

oe: 902827 -- 902826

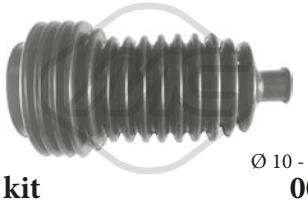

Ø 10 - 42 mm

01530 kit **00530**

kit soufflet crémaillère direction MOVANO 1.9 DTI-2.2 DTI-2.5 CDTI-2.5 D-2.5 DTI-2.5 DTi-2.8 DTI-3.0 DTI-3.0 DTi

oe: 9161560 -- 4501260

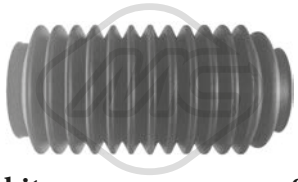

-

01550 kit **00550**

kit soufflet crémaillère direction KADETT C,KADETT D,KADETT E,KADETT A,KADETT B 1.2-1.3 i-1.3 N-1.3 S-1.4 i-1.4 S-1.5 TD-1.6 D-1.6 i-1.6 S-1.7 D-1.8-1.8 i-1.8 S-2.0 i

oe: 443010

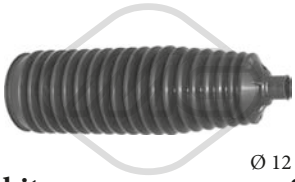

Ø 12 - 50 mm

01659 kit **00659**

kit soufflet crémaillère direction [des deux côtés de l'essieu avant] CORSA C,COMBO,TIGRA 1.3 CDTI-1.4-1.8

oe: 1609121

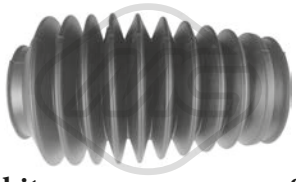

-

01773 kit **00773**

kit soufflet crémaillère direction KADETT E,CALIBRA A,VECTRA A 2.0 i-2.0 i 16V-2.0 i 16V 4x4-2.0 i 4x4-2.0 i T 4x4-2.5 i V6

oe: 1609073

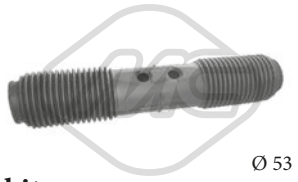

Ø 53 - 53 mm

01822 kit **00822**

kit soufflet crémaillère direction [essieu avant] KADETT E,ASTRA F,CALIBRA A,VECTRA A,ASTRA F CLASSIC 1.4-1.4 i 16V-1.4 i-1.4 Si-1.6 i-1.6 i 16V-1.6-1.6 Si-1.7 D-1.7 TD-1.7 TDS-1.8 i 16V-1.8 i-2.0

oe: 1609076



Ø 11 - 55 mm

01835 kit **00835**

kit soufflet crémaillère direction [essieu avant] CORSA D

oe: 77363828 -- 77363828



Ø 13.5 - 56 mm

01850 kit **00850**

kit soufflet crémaillère direction [des deux côtés de l'essieu avant] VECTRA C,SIGNUM 1.6-1.6 16V-1.8-1.8 16V-1.9 CDTI-2.0 DTI-2.0 16V T-2.0 T-2.0 DTI 16V-2.2-2.2 16V-2.2 DTI-2.2 DGi-2.2 DTI 16V-2.8

oe: 93191675 -- 93172342

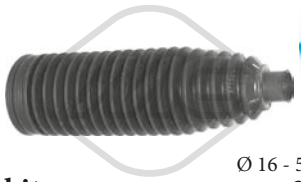

Ø 16 - 53.5 mm

01918 kit **00918**

kit soufflet crémaillère direction [des deux côtés de l'essieu avant] ASTRA H,INSIGNIA A,ASTRA J,AMPERA,ZAFIRA TOURER C,CASCADA,CASCADA 1.4-1.6-1.6 CDTi-1.6 SIDI-1.6 T-1.8-2.0 CDTI-2.0

oe: 1609028 -- 1609182

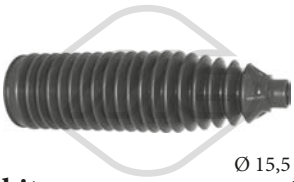

Ø 15,5 - 52 mm

01919 kit **00919**

kit soufflet crémaillère direction [des deux côtés de l'essieu avant] INSIGNIA A 1.4-1.6-1.6 CDTi-1.6 SIDI-1.6 T-1.8-2.0 CDTI-2.0 CDTI 4x4-2.0 E85 T-2.0 T-2.0 T 4x4-2.0 T E85-2.8 V6 T 4x4

oe: 1609357

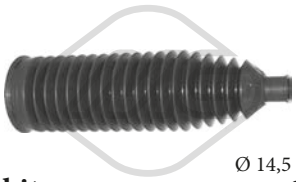

Ø 14,5 - 53 mm

01956 kit **00956**

kit soufflet crémaillère direction [des deux côtés de l'essieu avant] ASTRA G,ZAFIRA A,ASTRA H,ZAFIRA B,MERIVA B 1.2 16V-1.4-1.4 16V-1.6 16V-1.6-1.7 DTI 16V-1.7 CDTI-1.7 TD-1.8 16V-2.0 DI-2.0-2.0 DI

oe: 1609356

© INDUSTRIAL METALCAUCHO, S.L.U.

KIT SOUFFLETS CREMAILLERE DE DIRECTION / TRANSMISSION

OPEL

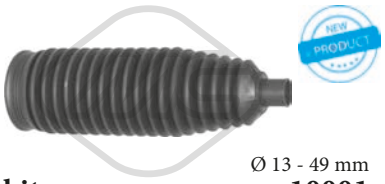

Ø 13 - 49 mm

11001 kit **10001**

kit soufflet crémaillère direction [des deux côtés de l'essieu avant] ASTRA H,ZAFIRA B 1.3 CDTI-1.4-1.6-1.6 T-1.7 CDTI-1.7 CDTi-1.8-1.9 CDTi 16V-1.9 CDTI-1.9 CDTi-1.9 CDTI 16V-2.0-2.0 T-2.2

oe: 1609153

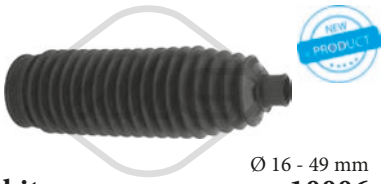

Ø 16 - 49 mm

11006 kit **10006**

kit soufflet crémaillère direction [des deux côtés de l'essieu avant] ASTRA J 1.3 CDTI-1.4 T-1.4-1.6 CDTi-1.6-1.6 SIDI-1.6 T-1.7 CDTI-2.0 CDTI-2.0 BiT CDTI

oe: 902010

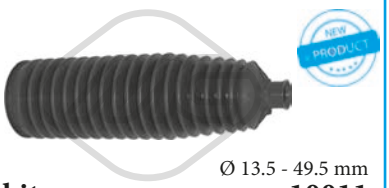

Ø 13.5 - 49.5 mm

11011 kit **10011**

kit soufflet crémaillère direction [des deux côtés de l'essieu avant] ASTRA G,ZAFIRA A 1.2 16V-1.4-1.4 16V-1.6-1.6 16V-1.7 TD-1.7 CDTI-1.7 DTI 16V-1.8 16V-2.0 DTI 16V-2.0 DI 16V-2.0-2.0 16V-2.0 DI-2.2

oe: 9118132 -- 26059295



Ø 14 - 46,5 mm

11559 kit **10559**

kit soufflet crémaillère direction [du côté boîte de vitesses] MOKKA/MOKKA X 1.4-1.6 CDTI-1.7 CDTI

oe: 95218371



Ø 13,5 - 54,5 mm

11560 kit **10560**

kit soufflet crémaillère direction [du côté boîte de vitesses] MOKKA/MOKKA X 1.4-1.6 CDTI-1.7 CDTI

oe: 1948588 -- 1609212

PEUGEOT



Ø 11 - 39 mm

00844

soufflet direction [droite] 205 II,306,405 I,504,505,605,406

oe: 4066.16



-

00904

soufflet direction [gauche] 106 I,106 II 1.0-1.0 i-1.1-1.1 i-1.3-1.4-1.4 i-1.4 D-1.5 D-1.6 i-1.6 S16-1.6-Electric

oe: 9451076780 -- 4066.32

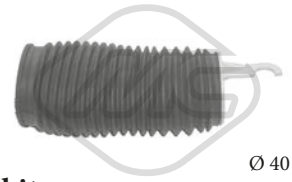

Ø 40 - 22 mm

01064 kit

kit soufflet crémaillère direction 106 I

oe: 406650

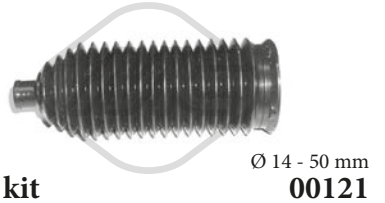

Ø 14 - 50 mm

01121 kit **00121**

kit soufflet crémaillère direction 1007,207 1.4-1.4 16V-1.4 HDi-1.6 16V-1.6 HDi

oe: 48203JD01A -- 48203JD01A



Ø 21 - 58 mm

01125 kit **00125**

kit soufflet crémaillère direction 607 2.0-2.0 HDi-2.2 16V-2.2 HDi-2.7 HDi 24V-3.0 V6 24V

oe: 406674 -- 406664



Ø 14 - 55 mm

01215 kit **00215**

kit soufflet crémaillère direction [des deux côtés de l'essieu avant] 807,BOXER,EXPERT

oe: 406686

© INDUSTRIAL METALCAUCHO, S.L.U.

PEUGEOT



Ø 24 - 53 mm

01229 kit **00229**

kit soufflet crémaillère direction [essieu avant gauche] 407 1.6 HDi 110-1.8 16V-1.8-2.0 HDi-2.0-2.0 HDi 135-2.0 16V-2.0 Bioflex-2.2 HDi 170-2.2 HDi-2.2 16V-2.2-2.7 HDi-3.0 V6-3.0 HDi-3.0

oe: 4066.71



Ø 24 - 48 mm

01231 kit **00231**

kit soufflet crémaillère direction [essieu avant droit] 407 1.6 HDi 110-1.8 16V-1.8-2.0 HDi-2.0-2.0 HDi 135-2.0 16V-2.0 Bioflex-2.2 HDi 170-2.2 HDi-2.2 16V-2.2-2.7 HDi-3.0 V6-3.0 HDi-3.0

oe: 4066.72



Ø 10 - 40 mm

01268 kit **00268**

kit soufflet crémaillère direction 205 I,205 II,305 I,305 II,306,405 I,504,RANCH,309 II,205 1.4-1.6 16V-1.8-1.9 D-1.9 D 4x4-2.0 HDi

oe: 1610938580 -- 4066.37

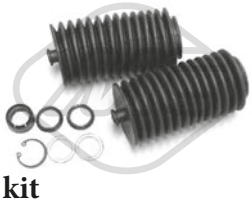

-

01268C kit

kit soufflet crémaillère direction 205 I,205 II,305 I,305 II,504,205 1.0-1.1 CJ-1.1-1.3-1.4 CJ-1.4-1.4 CT-1.6 CTI-1.6-1.6 CJ-1.6 GTI-1.7 D-1.9 CTI-1.9 GTI-1.9 D

oe: 7903053527 -- 4066.37

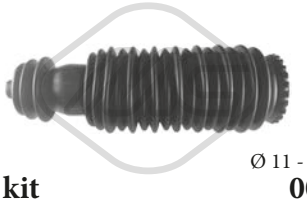

Ø 11 - 44 mm

01310 kit **00310**

kit soufflet crémaillère direction 405 II,405 I 1.4-1.6-1.8-1.9 D-1.9 TD-2.0-2.0 16V-2.0 4x4-2.0 MI-2.0 T 16 X4-2.0 X4-16

oe: 406637 -- 95639171

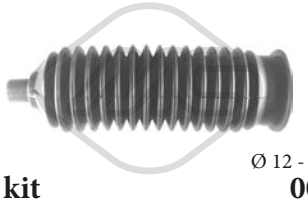

Ø 12 - 47 mm

01348 kit **00348**

kit soufflet crémaillère direction 107

oe: 2T143K661AA -- 4553552010

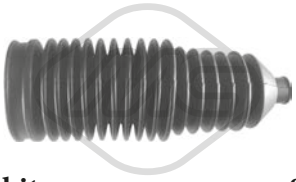

-

01370 kit **00370**

kit soufflet crémaillère direction 806,EXPERT 1.6-1.8-1.9 TD-1.9 D-1.9 D 70-2.0-2.0 16V-2.0 HDi-2.0 HDi 16V-2.0 T-2.1 td 12V

oe: 2104602300 -- 406641

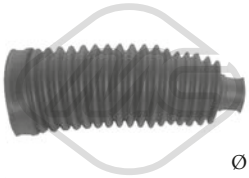

Ø 21 - 58 mm

01470 kit **00202**

kit soufflet crémaillère direction 406 1.6-1.8-1.8 16V-1.9 D-1.9 TD-2.0 16V-2.0 16V HPi-2.0 HDi 110-2.0 HDi 90-2.0 T-2.1 TD 12V-2.2-2.2 HDi-3.0 24V-3.0 V6

oe: 4066.60 -- 4066.55



Ø 16 - 49 mm

01479 kit **00479**

kit soufflet crémaillère direction 206 1.1-1.1 i-1.4 HDi-1.4 i-1.4-1.4 16V-1.4 HDi 70-1.6 HDi 110-1.6 16V-1.6 i-1.9 D-2.0 16V-2.0 HDi-2.0 S16-2.0 HDi 90-2.0 RC

oe: 4066.56



Ø 17 - 60 mm

01480 kit **00480**

kit soufflet crémaillère direction 206,307,308 1.1 i-1.1-1.4 i-1.4 16V-1.4 HDi-1.4-1.4 HDi 70-1.6 16V-1.6 HDi 110-1.6 i-1.9 D-2.0 16V-2.0 S16-2.0 HDi-2.0 HDi 90-2.0 RC

oe: 406673

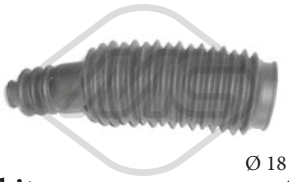

Ø 18 - 48 mm

01515 kit **00515**

kit soufflet crémaillère direction [gauche] 605,406 1.6-1.8-1.8 16V-1.9 TD-2.0 16V-2.0 HDi 110-2.0 HDi 90

oe: 406642

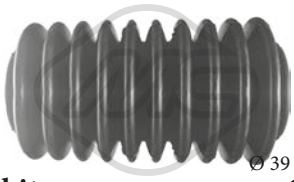

Ø 39 - 39 mm

01536 kit **00536**

kit soufflet crémaillère direction 205 I,205 II,305 I,305 II,309 I,504,505,605,406,309 II

oe: 4066.62 -- 4066.22



Ø 39 - 39 mm

01536C kit

kit soufflet crémaillère direction 205 I,205 II,305 I,305 II,306,309 I,504,505,604,304,RANCH,309 II,205 1.1-1.4-1.6 16V-1.8-1.9 D-Electric

oe: 4066.15 -- 4066.22



Ø 22 - 40 mm

01609 kit

kit soufflet crémaillère direction [essieu avant] 106 I,106 II 1.0-1.0 i-1.1 i-1.1-1.3-1.4 i-1.4 D-1.4-1.5 D-1.6 S16-1.6 i-1.6-Electric

oe: 406636 -- 9451076880



-

01609C kit

kit soufflet crémaillère direction 106 I,106 II 1.0-1.0 i-1.1 i-1.1-1.3-1.4 i-1.4 D-1.4-1.5 D-1.6 S16-1.6 i-1.6-Electric

oe: 96633847 -- 9451076780

© INDUSTRIAL METALCAUCHO, S.L.U.

PEUGEOT

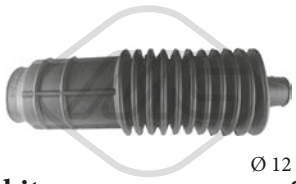

Ø 12 - 38 mm

01620 kit **00620**

kit soufflet crémaillère direction [droite] J5 1.8-1.9 D-2.0-2.5 D-2.5 D 4x4-2.5 TD-2.5 TD 4x4

oe: 9750000380 -- 406619

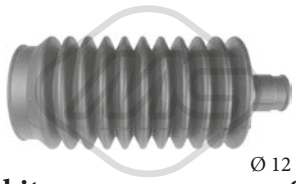

Ø 12 - 48 mm

01621 kit **00621**

kit soufflet crémaillère direction [gauche] J5 1.8-1.9 D-2.0-2.5 D-2.5 D 4x4-2.5 TD-2.5 TD 4x4

oe: 9750000280

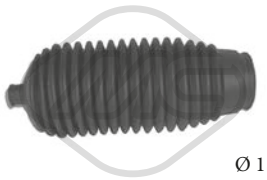

Ø 11 - 42 mm

01648 kit **00648**

kit soufflet crémaillère direction [droite] 306,RANCH 1.1-1.4-1.8 D-1.8-1.9 D-2.0 HDi

oe: 406644



Ø 11 - 42 mm

01740 kit **00740**

kit soufflet crémaillère direction [gauche] 306,RANCH 1.1-1.4-1.6 HDi 75-1.6 16V-1.6 HDi 90-1.8 D-1.8-1.9 D-1.9 D 4x4-2.0 HDi-2.0 HDi 4x4

oe: 406643



Ø 15 - 62 mm

01820 kit **00820**

kit soufflet crémaillère direction BOXER 1.9 D-1.9 TD-1.9 TD 4x4-2.0 i-2.0 i 4x4-2.0 HDi-2.5 D 4x4-2.5 D-2.5 TD-2.5 TDI-2.5 TDI 4x4-2.5 TD 4x4-2.8 HDi

oe: 9941077 -- 4066.35

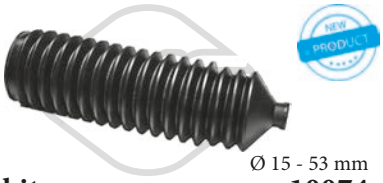

Ø 15 - 53 mm

11074 kit **10074**

kit soufflet crémaillère direction [essieu avant gauche] BOXER 1.9 D-1.9 TD-1.9 TD 4x4-2.0 HDi-2.0-2.0 i-2.0 i 4x4-2.2 HDi-2.5 D-2.5 TD-2.5 D 4x4-2.5 TDI 4x4-2.5 TD 4x4-2.5 TDI-2.8 HDi-2.8 HDi 4x4

oe: 400622 -- 9946982



Ø 12,5 - 51,5 mm

11127 kit **10127**

kit soufflet transmission [du côté boîte de vitesses] 208 1.0-1.2-1.4 HDi-1.6 HDi

oe: 1608025480



Ø 14 - 47 mm

11135 kit **10135**

kit soufflet crémaillère direction [du côté boîte de vitesses] 4007 2.2 HDi-2.4 16V

oe: 406684



Ø 13,5 - 50 mm

11136 kit **10136**

kit soufflet crémaillère direction [du côté boîte de vitesses] 508 1.6 HDi-2.0 HDi-2.2 HDi

oe: 406688

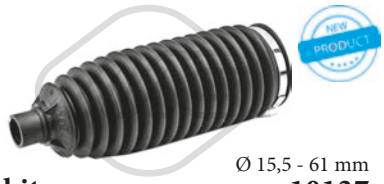

Ø 15,5 - 61 mm

11137 kit **10137**

kit soufflet crémaillère direction [du côté boîte de vitesses] 3008 2.0 HDi

oe: 406693 -- 406685

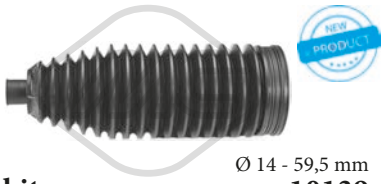

Ø 14 - 59,5 mm

11139 kit **10139**

kit soufflet crémaillère direction [du côté boîte de vitesses] 508 1.6 HDi-2.0 HDi-2.2 HDi

oe: 4066A0



Ø 15,9 - 61 mm

11144 kit **10144**

kit soufflet crémaillère direction [des deux côtés de l'essieu avant] 308,PARTNER,3008,5008,RCZ 1.4 16V-1.6 16V-1.6 HDi-1.6 THP-1.6 BioFlex-1.6 GTi-2.0 HDi

oe: 406693 -- 406685

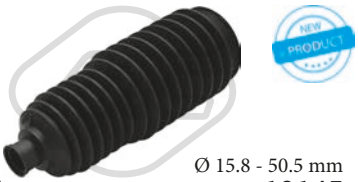

Ø 15.8 - 50.5 mm

11145 kit **10145**

kit soufflet crémaillère direction [du côté boîte de vitesses] 2008 1.4 HDi-1.6 HDi

oe: 1608652080

© INDUSTRIAL METALCAUCHO, S.L.U.

PORSCHE

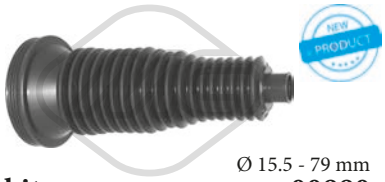

Ø 15.5 - 79 mm

01880 kit **00880**

kit soufflet crémaillère direction [essieu avant droit] MACAN 2.0-3.0 GTS-3.0 S-3.0 S D-3.6 T

oe: 4G0423832A



Ø 15.5 - 54 mm

01899 kit **00899**

kit soufflet crémaillère direction [essieu avant gauche] MACAN 2.0-3.0 GTS-3.0 S-3.0 S D-3.6 T

oe: 4G0423831

RENAULT



Ø 13 - 50 mm

01107 kit **00206**

kit soufflet crémaillère direction MASTER II,TRAFIC II,TRAFIC IIII 1.6 dCi 115-1.6 dCi 120-1.6 dCi 125-1.6 dCi 140-1.6 dCi 145-1.6 dCi 90-1.6 dCi 95

oe: 7701473334



Ø 14 - 50 mm

01121 kit **00121**

kit soufflet crémaillère direction KOLEOS I 2.0 dCi-2.0 dCi 4x4-2.5-2.5 4x4

oe: 48203JD01A



Ø 13 - 51 mm

01136 kit **00136**

kit soufflet crémaillère direction LAGUNA II,MEGANE II,SCÉNIC II 1.6 16V-1.8 16V-1.9 dCi-1.9 dCI-2.0 16V-2.0 16V IDE-2.0 16V T-2.0 dCi-2.2 dCi-3.0 V6 24V

oe: 7701472765

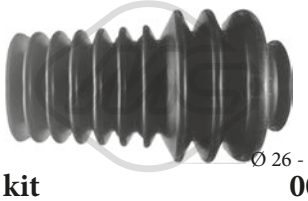

Ø 26 - 36 mm

01195 kit **00195**

kit soufflet crémaillère direction [côté conducteur + passager av.] 4,5,6 0.8-1.0-1.1-1.3-1.4-1.4 Alpine A5-1.4 Alpine T-1.4 T

oe: 7700554294



Ø 12 - 53 mm

01224 kit **00224**

kit soufflet crémaillère direction KANGOO,KANGOO/GRAND KANGOO,KANGOO BE BOP 1.5 dCi

oe: 7701478400

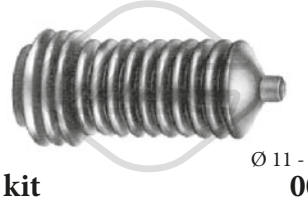

Ø 11 - 33 mm

01263 kit **00263**

kit soufflet crémaillère direction 12,14,16,4,5,6,RODEO 6,RODEO 4

oe: 7700656569



Ø 11 - 33 mm

01263C kit

kit soufflet crémaillère direction 12,14,4,5,SUPER 5,6 1.0-1.1-1.4-1.4 T-1.6 D-1.7-1.7 i

oe: 7701455251 -- 7700656569

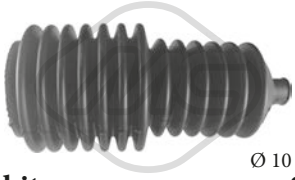

Ø 10 - 40 mm

01265 kit **00265**

kit soufflet crémaillère direction ESPACE I,TRAFIC,11,18,20,25,9,MASTER I,SPORT SPIDER 2-5 TD-5 D-28-28-28-28-28-30 2-35 2.1 D-35 2-35 2.4 D-35 2-35 2.0-35 2.5 D

oe: 7700653459



Ø 10 - 33 mm

01266 kit **00266**

kit soufflet crémaillère direction [droite] ESPACE I,TRAFIC,FUEGO,11,18,20,25,30,9,MASTER I,SPORT SPIDER 2-5 TD-5 D-28-28-28-28-28-30 2-35 2.1 D-35 2-35 2.4 D-35 2-35 2.0-35 2.5 D

oe: 7700680852



Ø 11 - 31 mm

01350 kit **00350**

kit soufflet crémaillère direction RAPID,CLIO I,11,-TWINGO I,19 II,19 I,21,SUPER 5,MEGANE I 1.4 16V-1.4-1.4 e-1.6 16V-1.6 e-1.6 i-1.8 16V-1.9 dCi-1.9 dTi-1.9 D-1.9 dT-1.9 TDI-2.0-2.0 16V-2.0 16V IDE-

oe: 7701469497 -- 7700819415

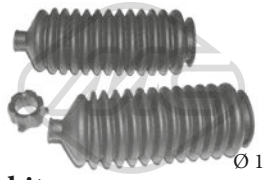

Ø 11 - 31 mm

01350C kit

kit soufflet crémaillère direction RAPID,CLIO I,-TWINGO I,19 II,19 I,21,MEGANE I 1.4

oe: 7704000926 -- 7700781097

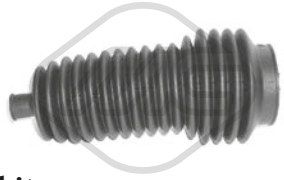

-

01355 kit **00355**

kit soufflet crémaillère direction [des deux côtés de l'essieu avant] LAGUNA I,SAFRANE I,MEGANE I,ESPACE III,CLIO II,THALIA I,ESPACE IV,MODUS/GRAND MODUS,CLIO III,CLIO 2.0 16V

oe: 7701475840

© INDUSTRIAL METALCAUCHO, S.L.U.

RENAULT

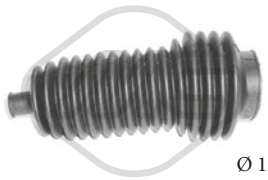

Ø 12 - 40 mm

01356 kit **00356**

kit soufflet crémaillère direction MEGANE I,MEGANE,KANGOO,CLIO II,SCÉNIC I 1.4 16V-1.4 e-1.4-1.4 i-1.6 16V-1.6 i-1.6 e-1.8 16V-1.9 dTi-1.9 dCi-1.9 TDI-1.9 dCi RX4-1.9 dT-1.9 D-2.0-2.0 16V IDE-2.0

oe: 7701469486

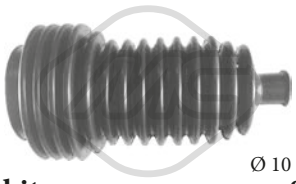

Ø 10 - 42 mm

01530 kit **00530**

kit soufflet crémaillère direction ESPACE III,KANGOO,CLIO II,MASTER II,AVANTIME,LOGAN I

oe: 6025370231 -- 6001547607

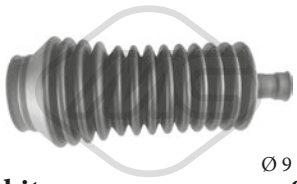

Ø 9 - 39 mm

01558 kit **00558**

kit soufflet crémaillère direction MEGANE I,MEGANE,KANGOO,CLIO II,SCÉNIC I,THALIA I 1.4 16V-1.4-1.4 i-1.4 e-1.6 16V-1.6-1.6 e-1.6 i-1.8 16V-1.9 dT-1.9 dCi-1.9 dTi-1.9 D-1.9 TDI-1.9 dCi RX4-2.0

oe: 7701469280 -- 7701472087

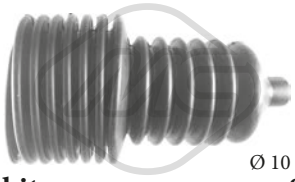

Ø 10 - 40 mm

01561 kit **00561**

kit soufflet crémaillère direction RAPID,CLIO I,ESPACE I,ESPACE II,19 II,19 I,21,25,TRAFIC,MASTER I

oe: 7700781095 -- 7700706007



Ø 10 - 40 mm

01561C kit

kit soufflet crémaillère direction RAPID,CLIO I,19 I,19 II,TRAFIC 1.1-1.2-1.4-1.6 D-1.9 D

oe: 7700781095 -- 7700706007



Ø 9 - 38 mm

01647 kit **00647**

kit soufflet crémaillère direction SAFRANE I,KANGOO,CLIO II,MEGANE I 1.9 dTi

oe: 7701470753

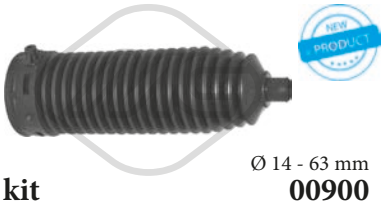

Ø 14 - 63 mm

01900 kit **00900**

kit soufflet crémaillère direction [des deux côtés de l'essieu avant] 21 1.7-1.9 D-2.0-2.0 4x4-2.1 D-2.1 TD-2.2-2.2 4x4

oe: A1714630096 -- A2044630296

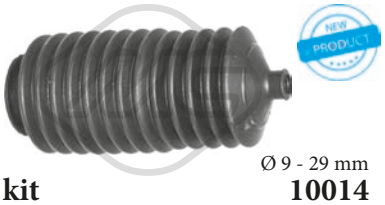

Ø 9 - 29 mm

11014 kit **10014**

kit soufflet crémaillère direction [des deux côtés de l'essieu avant] TWINGO I,KANGOO,CLIO II 1.2-1.2 16V-1.4-1.5 dCi-1.6 16V-1.6 16V 4x4-1.9 dCi 4x4-1.9 dTi-D 55 1.9

oe: 7701472113 -- 7701473652

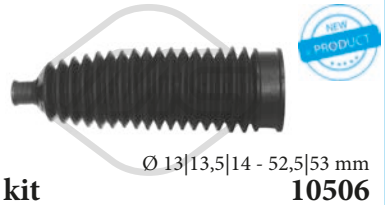

Ø 13|13,5|14 - 52,5|53 mm

11506 kit **10506**

kit soufflet crémaillère direction [des deux côtés de l'essieu avant] MEGANE II,SCÉNIC II,GRAND SCÉNIC II 1.4 16V-1.4-1.5 dCi-1.6-1.6 16V-1.9 dCi-1.9 D-2.0-2.0 dCi-2.0 16V T-2.0 16V-2.0 Renault

oe: 7701474447

ROVER



Ø 13 - 47 mm

01351 kit **00351**

kit soufflet crémaillère direction 75 1.8-2.0 CDT-2.0 CDTi-2.0 V6-2.5 V6

oe: 1085517

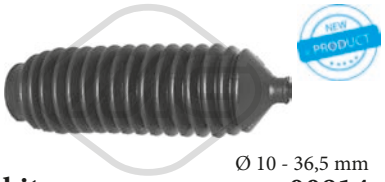

Ø 10 - 36,5 mm

01814 kit **00814**

kit soufflet crémaillère direction [des deux côtés de l'essieu avant] 200,400,25 214-214 Si/Gsi-418 TD

oe: QEY10002

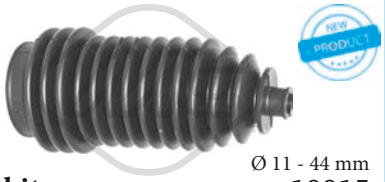

Ø 11 - 44 mm

11015 kit **10015**

kit soufflet crémaillère direction [des deux côtés de l'essieu avant] 200,400,45,25 1.8 TD-214 GSi/Si-214-214 Si/Gsi-216 GTi-216-216 GSi-218 TD-220 T-414 Si-416 Si-418 TD-420 D-420 Di

oe: GRG1152 -- GSV1141

© INDUSTRIAL METALCAUCHO, S.L.U.

SAAB

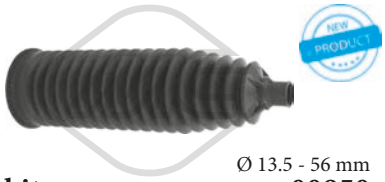

Ø 13.5 - 56 mm

01850 kit **00850**

kit soufflet crémaillère direction [des deux côtés de l'essieu avant] 43,43168 1-1.8 i-1.9 TTiD-1.9 TiD-2.0 t-2.0 T XWD-2.0 t Bio-2.0 t Bio XWD-2.2 TiD-2.8 T V6 XWD-2.8 T V6-8t Bio-8t

oe: 93172342 -- 93191675

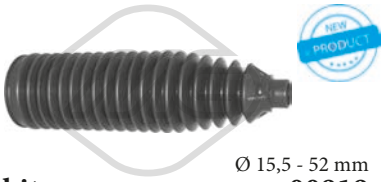

Ø 15,5 - 52 mm

01919 kit **00919**

kit soufflet crémaillère direction [des deux côtés de l'essieu avant] 43 2.0 t Bio-2.0 t Bio XWD-2.0 TiD-2.0 TTiD-2.0 TTiD XWD-2.0 T-2.0 T XWD-2.8 T V6 XWD

oe: 13271036

SEAT



Ø 10 - 25 mm

01257 kit **00257**

kit soufflet crémaillère direction RONDA,MARBELLA,TERRA,FURA,IBIZA I,PANDA,127 0.9-1.2-1.2 i-1.5-1.5 i-1.7-1.7 D

oe: 114509822 -- 4371156



Ø 10 - 42 mm

01258 kit **00258**

kit soufflet crémaillère direction [essieu avant gauche] RONDA,MALAGA,MARBELLA,TERRA,FURA,IBIZA I 0.9-1.2-1.2 i-1.5-1.5 i-1.7 D

oe: 7583242 -- 4371155



Ø 13 - 46 mm

01291 kit **00291**

kit soufflet crémaillère direction IBIZA III,CORDOBA 1.2-1.2 12V-1.4 16V-1.4 TDI-1.6-1.6 16V-1.8 T Cupra R-1.8 T FR-1.9 SDI-1.9 TDI-1.9 TDI Cupra R-2.0

oe: 6Q0423831A

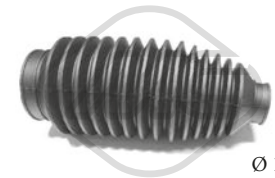

Ø 10 - 49 mm

01321 kit **00321**

kit soufflet crémaillère direction ALHAMBRA 1.8 T 20V-1.9 TDI-1.9 TDI 4x4-2.0 i-2.0 TDI-2.8 V6-2.8 V6 4x4

oe: 7M0422831B

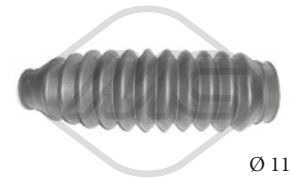

Ø 11 - 42 mm

01357 kit **00357**

kit soufflet crémaillère direction CORDOBA,AROSA 1.0-1.4-1.4 16V-1.4 TDI-1.7 SDI

oe: 6N0422831

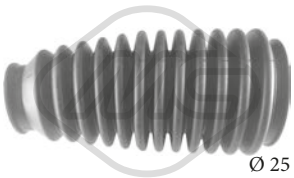

Ø 25 - 40 mm

01436 kit **00436**

kit soufflet crémaillère direction CORDOBA,AROSA 1.0-1.4-1.4 16V-1.4 TDI-1.7 SDI

oe: 6N0419831



Ø 16 - 49 mm

01479 kit **00479**

kit soufflet crémaillère direction TOLEDO I,TOLEDO II,LEON,ALTEA,TOLEDO III 1.4 16V-1.6-1.6 16V-1.6 16 V-1.8 20V-1.8 20VT-1.8 20V T-1.8 20V T 4-1.9 TDI-1.9 SDI-2.3 V5-2.3 V5 20V

oe: 1K0423831A

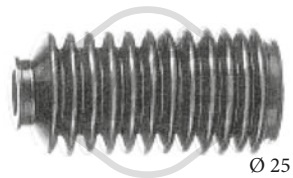

Ø 25 - 41 mm

01511 kit **00511**

kit soufflet crémaillère direction [du côté boîte de vitesses] CORDOBA,TOLEDO I,IBIZA II 1.6 i-1.8 16V-1.8 i-1.9 D-1.9 TD-1.9 TDI-2.0 i-2.0 i 16V

oe: 191419831

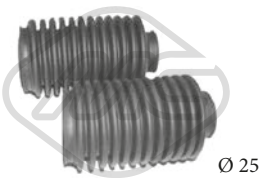

Ø 25 - 41 mm

01511C kit

kit soufflet crémaillère direction CORDOBA,TOLEDO I,IBIZA II 1.6 i-1.8 16V-1.8 i-1.9 D-1.9 TD-1.9 TDI-2.0 i-2.0 i 16V

oe: 191419831

© INDUSTRIAL METALCAUCHO, S.L.U.

SEAT

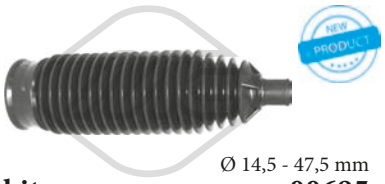

Ø 14,5 - 47,5 mm

01695 kit **00695**

kit soufflet crémaillère direction [des deux côtés de l'essieu avant] IBIZA II,IBIZA III,CORDOBA,IBIZA IV,TOLEDO IV 1.2-1.2 TSI-1.4 TDI-1.4 TSI-1.6-1.6 TDI

oe: 6Q0423831D

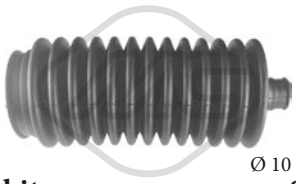

Ø 10 - 48 mm

01758 kit **00758**

kit soufflet crémaillère direction [gauche] RONDA,-MALAGA,MARBELLA,FURA,IBIZA I 0.9-1.2-1.2 i-1.5-1.5 i-1.7 D-1.7

oe:



Ø 10 - 42 mm

01765 kit **00765**

kit soufflet crémaillère direction CORDOBA,TOLEDO I,IBIZA II,INCA 1.9 SDI

oe: 1H0422831B -- 191422831

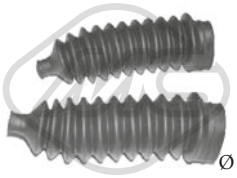

Ø 10 - 42 mm

01765C kit

kit soufflet crémaillère direction CORDOBA,TOLEDO I,IBIZA II,INCA 1.9 SDI

oe: 1H0422831B -- 191422831

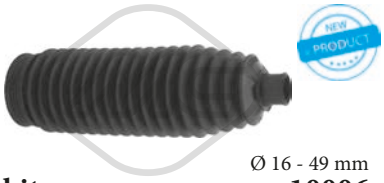

Ø 16 - 49 mm

11006 kit **10006**

kit soufflet crémaillère direction [des deux côtés de l'essieu avant] LEON 1.8 20V T-1.8 T Cupra R-1.9 TDI

oe: 8N0422831

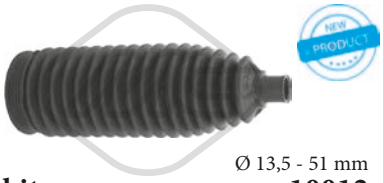

Ø 13,5 - 51 mm

11012 kit **10012**

kit soufflet crémaillère direction [des deux côtés de l'essieu avant] TOLEDO IV 1.2-1.2 TSI-1.4 TSI-1.6-1.6 TDI

oe: 6C0423831B

SKODA



Ø 10 - 25 mm

01257 kit **00257**

kit soufflet crémaillère direction 105.12,FAVORIT,-FELICIA I,130,FELICIA II 1.3-1.3 LXI-1.3 LX-1.6 GLX-1.6-1.6 LX-1.9 D

oe: 114509822



Ø 10 - 42 mm

01258 kit **00258**

kit soufflet crémaillère direction [essieu avant gauche] FAVORIT 1.3

oe: 7583242 -- 4371155



Ø 13 - 46 mm

01291 kit **00291**

kit soufflet crémaillère direction FABIA I,ROOMSTER,FABIA II 1.2-1.4-1.4 16V-1.4 TDI-1.9 SDI-1.9 TDI-1.9 TDI RS-2.0

oe: 6Q0423831A

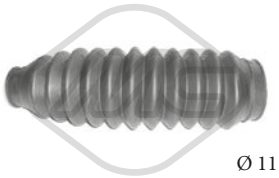

Ø 11 - 42 mm

01357 kit **00357**

kit soufflet crémaillère direction FELICIA I,FELICIA II 1.3-1.3 LX-1.3 LXI-1.6-1.9 D

oe: 6N0422831 -- 6N0422831

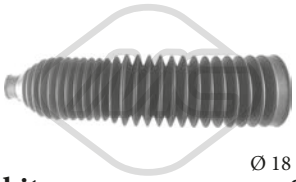

Ø 18 - 60 mm

01369 kit **00369**

kit soufflet crémaillère direction [essieu avant droit] SUPERB I 1.8 T-1.9 TDI-2.0-2.0 TDI-2.5 TDI-2.8 V6

oe: 8D0419831J -- 8D0419831J



Ø 16 - 49 mm

01479 kit **00479**

kit soufflet crémaillère direction OCTAVIA I,OCTAVIAII 1.4-1.4 16V-1.6-1.8 20V-1.8-1.8 T-1.8 T 4x4-1.9 SDI-1.9 TDI-1.9 TDI 4x4-2.0-2.0 4x4-RS 1.8 T

oe: 1J0422831 -- 1K0423831A

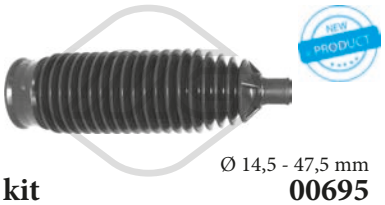

Ø 14,5 - 47,5 mm

01695 kit **00695**

kit soufflet crémaillère direction [des deux côtés de l'essieu avant] FABIA I,ROOMSTER,FABIA II,RAPID 1.2-1.2 TSI-1.4 TDI-1.4 TSI-1.6-1.6 TDI

oe: 6Q0423831D

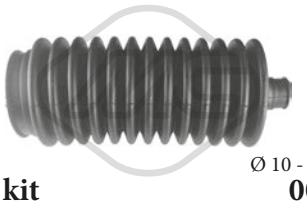

Ø 10 - 48 mm

01758 kit **00758**

kit soufflet crémaillère direction [gauche] RAPID,105.12,FAVORIT 1.3-1.3 135-1.3 135 X-1.3 136-1.3 135L-GLX-LX

oe:

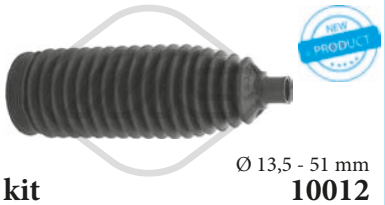

Ø 13,5 - 51 mm

11012 kit **10012**

kit soufflet crémaillère direction [des deux côtés de l'essieu avant] RAPID,FABIA III 1.2-1.2 TSI-1.4 TSI-1.6-1.6 TDI

oe: 6C0423831B

© INDUSTRIAL METALCAUCHO, S.L.U.

KIT SOUFFLETS CREMAILLERE DE DIRECTION / TRANSMISSION

SMART



Ø 21 - 58 mm

01244 kit

kit soufflet crémaillère direction [côté conducteur + passager av.] CABRIO,CITY-COUPE,CROSS-BLADE,FORTWO 0.6-0.7-0.8 CDi-0.8 CDI-1.0-1.0 T-electric drive

oe: 4514600096



Ø 14 - 51 mm

11562 kit **10562**

kit soufflet crémaillère direction [du côté boîte de vitesses] FORTWO 0.8 CDi-1.0-1.0 T-electric drive

oe: A4514600196

TOYOTA



Ø 13 - 50 mm

01107 kit **00206**

kit soufflet crémaillère direction CARINA E,YARIS

oe: 7701473334

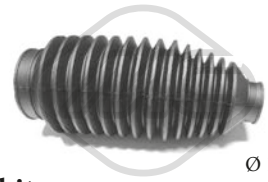

Ø 10 - 49 mm

01321 kit **00321**

kit soufflet crémaillère direction CARINA E,YARIS

oe: 7M3422831 -- 7M0422831B

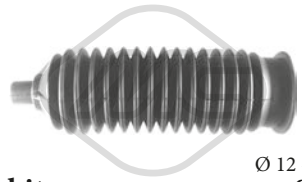

Ø 12 - 47 mm

01348 kit **00348**

kit soufflet crémaillère direction YARIS,AYGO 1.0-1.3-1.4 D-4D

oe: 4553552010

UNIVERSAL

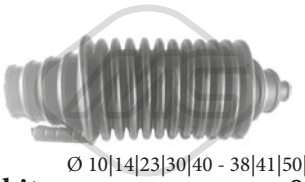

Ø 10|14|23|30|40 - 38|41|50|60 mm

01201 kit **00201**

kit soufflet crémaillère direction

oe: 91516382 -- 5094.36

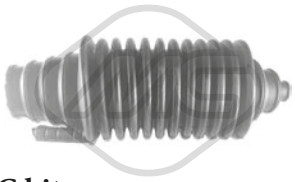

-

01201C kit

kit soufflet crémaillère direction

oe:

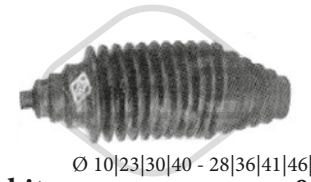

Ø 10|23|30|40 - 28|36|41|46|54 mm

01634 kit **00634**

kit soufflet crémaillère direction

oe: 91516382 -- 5094.36

VOLVO



Ø 11 - 41 mm

01564 kit **00564**

kit soufflet crémaillère direction [des deux côtés de l'essieu avant] S40 I,V40,S40 II 1.6-1.8-1.8 i-1.9 DI-1.9 T4-1.9 TD-2.0-2.0 T-2.0 T4

oe: 3345796

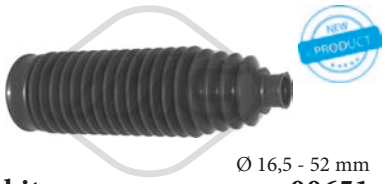

Ø 16,5 - 52 mm

01651 kit **00651**

kit soufflet crémaillère direction [des deux côtés de l'essieu avant] S80 I,S80 II,V70 III,XC70 II,XC60,S60 II,V60 / D2-1.6 D-1.6-2.0 T-2.0-2.4 D-2.5 T-D3-D3 / D4-D4-D5-D5 AWD-T3-T4-T5-T6 AWD

oe: 30776251

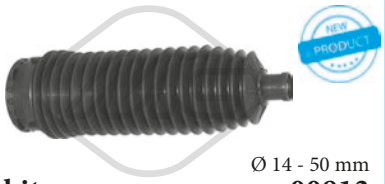

Ø 14 - 50 mm

01813 kit **00813**

kit soufflet crémaillère direction [des deux côtés de l'essieu avant] 760,V90,S80 I,850,V70 II,S60 I,XC70 CROSS COUNTRY,XC70 II 2.0-2.0 T-2.4-2.4 D-2.4 D5-2.4 T-2.4 T5 AWD-2.4 T5-2.4 T AWD-2.5 T

oe: 272418



Ø 17,5 - 52 mm

11002 kit **10002**

kit soufflet crémaillère direction [des deux côtés de l'essieu avant] S80 II,V70 III,XC70 II,XC60,S60 II,V60 E-/ D2-1.5 T3-1.6 D-1.6-2.0 D3-2.0 Drive-2.0 D2-2.0 D4-2.0 D5-2.0 T-2.0 TDI-2.0-2.0 T3-2.0 T4-2.4 D4

oe: 30776252



Ø 15 - 54 mm

11198 kit **10198**

kit soufflet crémaillère direction [des deux côtés de l'essieu avant] S40 II,V50,C70 II,C30,V40 1.6-1.6 D-1.6 D2-1.8-2.0-2.0 D-2.0 F-2.4-2.4 D5-D3-D4-T5-T5 AWD

oe: 31317782 -- 30723085

VW

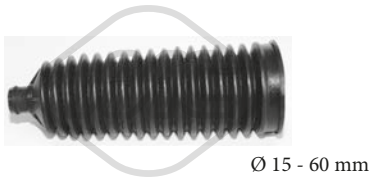

Ø 15 - 60 mm

00138

soufflet crémaillère direction [côté conducteur + passager av.] 35-CRAFTER 30

oe: 32106782252 -- 32106765079

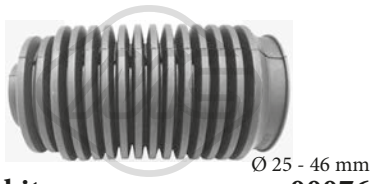

Ø 25 - 46 mm

01062 kit **00076**

kit soufflet crémaillère direction TRANSPORTER IV 1.8-1.9 D-1.9 TD-2.0-2.4 D-2.5-2.5 TDI-2.8 VR6

oe: 701419831

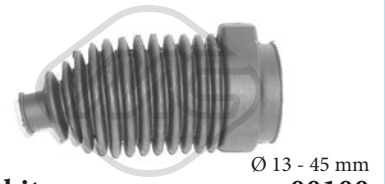

Ø 13 - 45 mm

01100 kit **00100**

kit soufflet crémaillère direction PASSAT,GOLF III,-CORRADO 2.9 VR6

oe: 357422831B

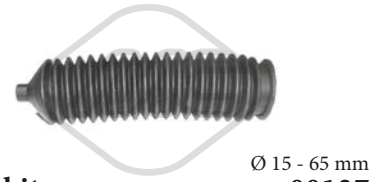

Ø 15 - 65 mm

01137 kit **00137**

kit soufflet crémaillère direction [droite] 35 I-LT 28

oe: 4602027 -- 4059922

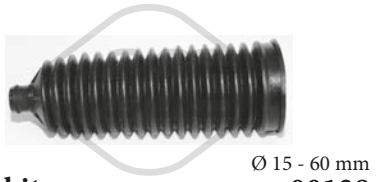

Ø 15 - 60 mm

01138 kit **00138**

kit soufflet crémaillère direction [gauche] 35-CRAFTER 30

oe: 32106782252 -- 32106765079

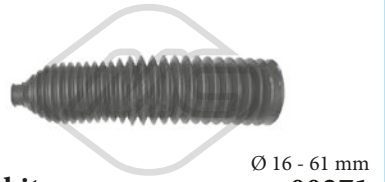

Ø 16 - 61 mm

01271 kit **00271**

kit soufflet crémaillère direction MULTIVAN V,-TRANSPORTER V,TRANSPORTER VI 1.9 TDI-2.0-2.0 BiTDI-2.0 BiTDI 4x4-2.0 TDI-2.0 TDI 4x4-2.0 TSI-2.0 TSI 4x4-2.5 TDI-2.5 TDI 4x4-3.2 V6-3.2 V6

oe: 7H0422831

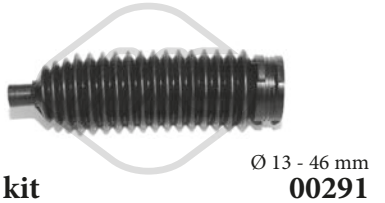

Ø 13 - 46 mm

01291 kit **00291**

kit soufflet crémaillère direction POLO,FOX 1.2-1.2 12V-1.4 16V-1.4 FSI-1.4 TDI-1.9 SDI-1.9 TDI

oe: 6Q0423831A

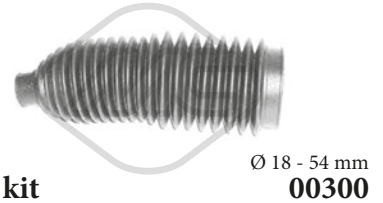

Ø 18 - 54 mm

01300 kit **00300**

kit soufflet crémaillère direction [essieu avant gauche] PASSAT,GOLF IV 1.6-1.8-1.8 T 20V-1.8 T-1.9 TDI-2.5 TDI

oe: 4D0419831E -- 4D0419831D

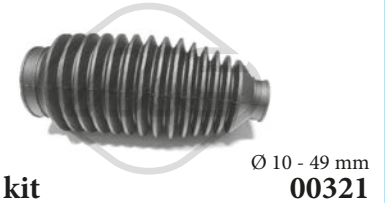

Ø 10 - 49 mm

01321 kit **00321**

kit soufflet crémaillère direction SHARAN 1.8 T 20V-1.9 TDI-1.9 TDI 4x4-2.0-2.0 TDI-2.8 V6 24V-2.8 V6 24V 4x4-2.8 VR6

oe: 7M3422831 -- 7M0422831B

© INDUSTRIAL METALCAUCHO, S.L.U.

VW

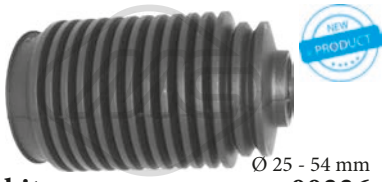

Ø 25 - 54 mm

01336 kit **00336**

kit soufflet crémaillère direction [des deux côtés de l'essieu avant] TRANSPORTER IV 1.8-1.9 D-1.9 TD-2.0-2.4 D-2.5-2.5 TDI-2.8 VR6

oe: 7D0419831

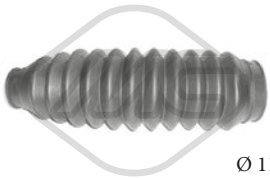

Ø 11 - 42 mm

01357 kit **00357**

kit soufflet crémaillère direction POLO,POLO CLASSIC,LUPO,CADDY II 1.0-1.2 TDI 3L-1.4-1.4 16V-1.4 FSI-1.4 TDI-1.6 GTI-1.7 SDI

oe: 6N0422831

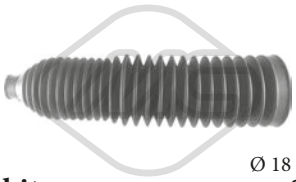

Ø 18 - 60 mm

01369 kit **00369**

kit soufflet crémaillère direction [essieu avant droit] PASSAT 1.6-1.8-1.8 T 20V-1.8 4x4-1.8 T-1.9 TDI-1.9 TDI 4x4-2.0-2.0 4x4-2.0 TDI-2.3 V5 4x4-2.3 VR5 4x4-2.3 VR5-2.5 TDI-2.5 TDI 4x4-2.8 4x4-2.8 V6-2.8

oe: 8D0419831J -- 8D0419831J

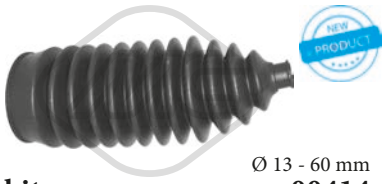

Ø 13 - 60 mm

01414 kit **00414**

kit soufflet crémaillère direction [des deux côtés de l'essieu avant] 35 II,LT 28-46 II-LT 28 2.3-2.5 SDI-2.5 TDI-2.8 TDI

oe: 2D0498831 -- 2D0422875

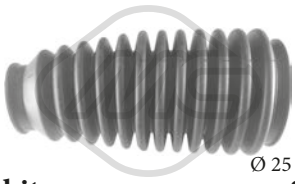

Ø 25 - 40 mm

01436 kit **00436**

kit soufflet crémaillère direction POLO,POLO CLASSIC,LUPO,CADDY II 1.0-1.2 TDI 3L-1.4-1.4 16V-1.4 FSI-1.4 TDI-1.6 GTI-1.7 SDI

oe: 6N0419831



Ø 16 - 49 mm

01479 kit **00479**

kit soufflet crémaillère direction 35 II,LT 28-46 II,-BORA,GOLF V,CADDY III,PASSAT-GOLF IV,LT 28 1.4 16V-1.6-1.6 FSI-1.6 16V-1.8 T-1.8-1.8 4x4-1.8 T GTI-1.9 TDI-1.9 SDI-1.9 TDI 4x4-2.0-2.0 4x4-2.3

oe: 2D0498831 -- 2D0422875

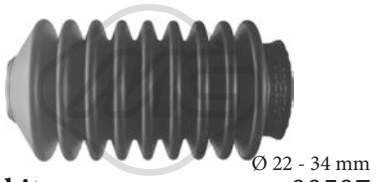

Ø 22 - 34 mm

01507 kit **00507**

kit soufflet crémaillère direction DERBY,POLO,POLO CLASSIC 0.9-1.0-1.1-1.3-1.3 D-1.3 G40-1.4 D

oe: 861419831B

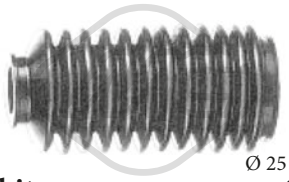

Ø 25 - 41 mm

01511 kit **00511**

kit soufflet crémaillère direction [du côté boîte de vitesses] JETTA I,SCIROCCO,PASSAT,GOLF I,GOLF III,GOLF II,GOLF IV,JETTA II,VENTO,CADDY I 1.8

oe: 191419831

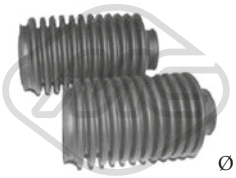

Ø 25 - 41 mm

01511C kit

kit soufflet crémaillère direction JETTA I,SCIROCCO,PASSAT,GOLF I,GOLF III,GOLF II,GOLF IV,JETTA II,VENTO,CADDY I 1.8

oe: 191419831

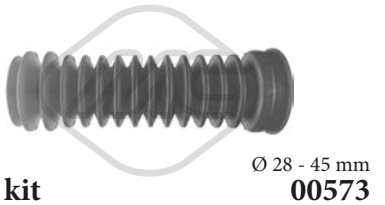

Ø 28 - 45 mm

01573 kit **00573**

kit soufflet crémaillère direction SANTANA,PASSAT 1.3-1.6-1.8-2.0-2.2

oe: 811419831B

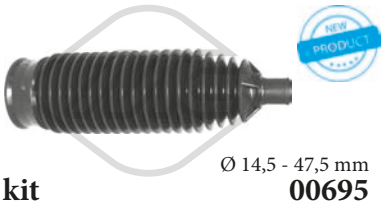

Ø 14,5 - 47,5 mm

01695 kit **00695**

kit soufflet crémaillère direction [des deux côtés de l'essieu avant] POLO,FOX 1.2-1.2 12V-1.4-1.4 16V-1.4 FSI-1.4 TDI-1.6 16V-1.8 GTI-1.8 GTi Cup-1.9 SDI-1.9 TDI

oe: 6Q0423831D

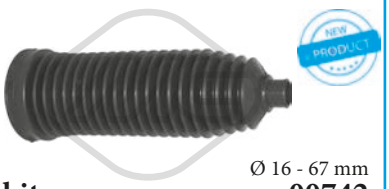

Ø 16 - 67 mm

01742 kit **00742**

kit soufflet crémaillère direction [des deux côtés de l'essieu avant] 35,CRAFTER 30-50-CRAFTER 30 2.0 TDI-2.0 TDI 4x4-2.5 TDI

oe: 2E0713115

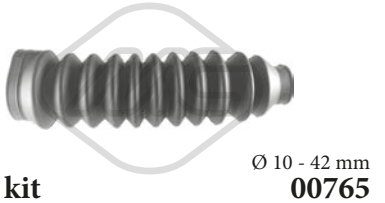

Ø 10 - 42 mm

01765 kit **00765**

kit soufflet crémaillère direction SCIROCCO,PASSAT,GOLF I,GOLF III,GOLF II,JETTA II,CORRADO,CADDY II,JETTA II,CORRADO,CADDY II 1.8 16V-1.8 G60-2.0 i-2.0 i 16V

oe: 1H0422831 -- 175422831

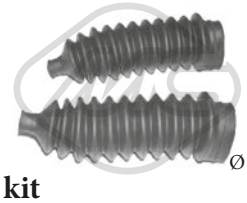

Ø 10 - 42 mm

01765C kit

kit soufflet crémaillère direction SCIROCCO,PASSAT,GOLF I,GOLF III,GOLF II,JETTA II,CORRADO,CADDY II,JETTA II,CORRADO,CADDY II 1.8 16V-1.8 G60-2.0 i-2.0 i 16V

oe: 1H0422831 -- 175422831



Ø 16 - 49 mm

11006 kit **10006**

kit soufflet crémaillère direction [des deux côtés de l'essieu avant] GOLF IV,NEW BEETLE 3.2 R32 4x4

oe: 8N0422831

© INDUSTRIAL METALCAUCHO, S.L.U.

VW

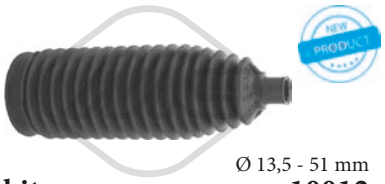

Ø 13,5 - 51 mm

11012 kit **10012**

kit soufflet crémaillère direction [des deux côtés de l'essieu avant] POLO 1.0-1.0 TSI-1.2 TSI-1.2 TSI 16V-1.4 TDI-1.4 TSI-1.6-1.8 GTI

oe: 6C0423831B -- 6C0423831B

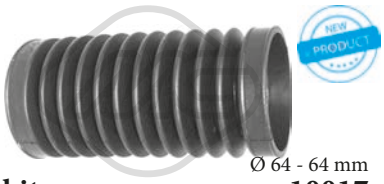

Ø 64 - 64 mm

11017 kit **10017**

kit soufflet crémaillère direction [essieu avant gauche] PASSAT 1.9 TDI 4x4-2.3 V5 4x4-2.3 VR5 4x4-2.5 TDI 4x4-2.8 4x4-4.0 W8 4x4

oe: 7820040635 -- 4D0419831A

© INDUSTRIAL METALCAUCHO, S.L.U.

ALFA ROMEO



Ø 25 - 81 mm

01115 kit **00099**

kit soufflet transmission [côté roue des deux côtés de l'essieu avant] 145,155,146,GTV,SPIDER,156,166,147,GT 1.6 16V T.S.-1.6 16V T.S..-1.8 16V T.S.-2.0 16V T.S.-2.0 JTS

oe: 46429633



Ø 24.5 - 80 mm

01120 kit **00120**

kit soufflet transmission [du côté boîte de vitesses des deux côtés de l'essieu avant] 145

oe: 46307784



Ø 20 - 65 mm

01154 kit **00154**

kit soufflet transmission [du côté boîte de vitesses des deux côtés de l'essieu avant] MITO 0.9-1.4

oe: 7715294 -- 7715294



Ø 24 - 80 mm

01155 kit **00155**

kit soufflet transmission [côté roue des deux côtés de l'essieu avant] MITO 1.3 MJT

oe: 46308323



Ø 22 - 74 mm

01157 kit **00157**

kit soufflet transmission [côté roue des deux côtés de l'essieu avant] 145,155,146,GTV,SPIDER,147 1.4 16V T.S.-1.6 16V T.S.-1.7 T.S. 16V-1.8 16V-1.8 16V T.S.-1.9 TD-1.9 JTD-2.0 T.S. 16V-2.0 16V T.S.-2.0 16V

oe: 46307555 -- 46307575



Ø 22 - 73 mm

01171 kit **00171**

kit soufflet transmission [côté roue] MITO 1.4

oe: 3293.12 -- 3293.12



Ø 27 - 70 mm

01174 kit **00174**

kit soufflet transmission [du côté boîte de vitesses des deux côtés de l'essieu avant] 156,147

oe: 51733779 -- 46308338



Ø 22 - 70 mm

01177 kit **00177**

kit soufflet transmission [du côté boîte de vitesses des deux côtés de l'essieu avant] 156,166,147,GT 1.9 JTD-1.9 JTD 16V-2.4 JTD

oe: 3D0498201 -- 7M3498201



Ø 27 - 94 mm

01217 kit **00217**

kit soufflet transmission [côté roue] 155,164,33,GTV,SPIDER,156,147

oe:



Ø 26 - 80 mm

01254 kit **00254**

kit soufflet transmission [côté roue des deux côtés de l'essieu avant] MITO 1.4 TJet-1.6 JTDM

oe: 71745014



Ø 21 - 65 mm

01282 kit **00282**

kit soufflet transmission [du côté boîte de vitesses des deux côtés de l'essieu avant] MITO

oe: 71771172 -- 46308326



Ø 23 - 99 mm

01510 kit **00510**

kit soufflet transmission [du côté boîte de vitesses des deux côtés de l'essieu avant] 155,164,146,GTV,SPIDER,156,166,147 1.6 16V T.S.-1.6 16V T.S..-1.8 16V T.S.-2.0 16V T.S.-2.0 JTS

oe: 33211208443

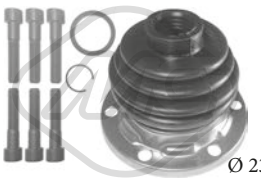

Ø 23 - 99 mm

01529 kit **00529**

kit soufflet transmission [du côté boîte de vitesses des deux côtés de l'essieu avant] 145,155,164,33,146,GTV,SPIDER,156,166,147,GT 1.6 16V T.S.-1.6 16V T.S..-1.8 16V T.S.-1.9 JTD-1.9

oe: 60811035 -- 9945301



Ø 22 - 82 mm

01575 kit **00575**

kit soufflet transmission [côté roue des deux côtés de l'essieu avant] 155,164,33 1.7 T.S.-1.7 T.S. 16V-1.8 T.S.-2.0 T.S.-2.0 T.S. 16V

oe: 9943846 -- 90421747

ALFA ROMEO



Ø 23 - 99 mm

01611 kit **00611**

kit soufflet transmission [du côté boîte de vitesses des deux côtés de l'essieu avant] 145,156,147

oe: 4315444



Ø 27 - 86 mm

01614 kit **00614**

kit soufflet transmission [côté roue] 145,155,156,147

oe: 82409708 -- 82436966

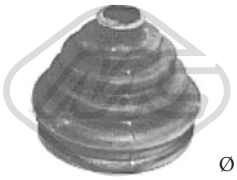

Ø 22 - 83 mm

01732 kit **00732**

kit soufflet transmission [côté roue des deux côtés de l'essieu avant] 155,164,33 1.6 16V T.S.-1.8 T.S.-2.0 T.S. 16V

oe: 7701033432



Ø 23 - 80 mm

01996 kit **00996**

kit soufflet transmission [des deux côtés du pont arrière côté roue des deux côtés de l'essieu avant] 155,164,33,146,GTV,SPIDER,156,MITO 1.9 JTD 16V

oe: 46307584 -- 46307575

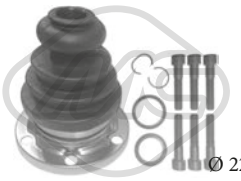

Ø 22 - 107 mm

02308 kit

kit soufflet transmission [du côté boîte de vitesses] 155 1.9 TD

oe: 7548098 -- 60809867



Ø 24 - 107.5 mm

11022 kit

kit soufflet transmission [du côté boîte de vitesses des deux côtés de l'essieu avant] 155 1.9 TD-2.5 TD

oe: 7548098 -- 60809867



Ø 24 - 92 mm

11033 kit **10033**

kit soufflet transmission [côté roue des deux côtés de l'essieu avant] 145,155,164,33,146,GTV,SPIDER,156,147 1.6 16V T.S.-1.8 16V T.S.-1.9 JTD-2.0 16V T.S.-2.4 JTD-2.5 V6 24V

oe: 60809610 -- 60556609



Ø 27 - 71 mm

11039 kit **10039**

kit soufflet transmission [du côté boîte de vitesses des deux côtés de l'essieu avant] 159,BRERA,SPIDER,-GIULIETTA 1.9 JTDM 16V-1.9 JTDM 8V-2.0 JTDM-2.2 JTS-2.4 JTDM-2.4 JTDM Q4-3.2 JTS-3.2 JTS Q4

oe: 3C0498201A -- 1603284



Ø 27 - 87,5 mm

11044 kit **10044**

kit soufflet transmission [du côté boîte de vitesses des deux côtés de l'essieu avant] MITO,GIULIETTA 1.4-1.4 TB-1.4 TMA-1.6 JTDM

oe: 7N0498201B -- 1603281



Ø 25,5 - 85 mm

11048 kit **10048**

kit soufflet transmission [côté roue des deux côtés de l'essieu avant] MITO,GIULIETTA 1.3 MJT-1.4-1.4 TB-1.4 TJet-1.4 TMA-1.6 JTDM

oe: 7701209931 -- 31607591694



Ø 27 - 90 mm

11049 kit **10049**

kit soufflet transmission [côté roue des deux côtés de l'essieu avant] GTV,SPIDER,156,166,147,GT,GT 1.9 JTD-1.9 JTD 16V-2.4 JTD-2.5 V6 24V-3.2 GTA

oe: 46307733 -- 46307733



Ø 27 - 98 mm

11056 kit **10056**

kit soufflet transmission [côté roue des deux côtés de l'essieu avant] 159,BRERA,SPIDER,GIULIETTA 1.8 TBi-2.0 JTDM-2.4 JTDM-3.2 JTS

oe: 46308480 -- 46308383



Ø 23 - 65 mm

11081 kit **10081**

kit soufflet transmission [du côté boîte de vitesses des deux côtés de l'essieu avant] MITO 1.4 TJet-1.6 JTDM

oe: 71745018



Ø 24,5 - 69 mm

11100 kit **10100**

kit soufflet transmission [du côté boîte de vitesses des deux côtés de l'essieu avant] MITO 1.3 MJT-1.4-1.4 TJet-1.6 JTDM

oe: 46308469



Ø 25 - 57 mm

11104 kit **10104**

kit soufflet transmission [du côté boîte de vitesses des deux côtés du pont arrière côté roue des deux côtés de l'essieu avant] 156,147 1.9 JTD-2.4 JTD

oe: 46307475

© INDUSTRIAL METALCAUCHO, S.L.U.

AUDI



Ø 24 - 57 mm

01069 kit

kit soufflet transmission [du côté boîte de vitesses des deux côtés de l'essieu avant] A4 I,A3 I,A3 II

oe: 701498201 -- 7M0498201



Ø 29 - 95 mm

01102 kit **00077**

kit soufflet transmission [côté roue des deux côtés de l'essieu avant] A4 I,A3 I,A3 II 1.6-1.8-1.9 TDI

oe: 3B0498203B -- 1J0498203A



Ø 27 - 94 mm

01106 kit

kit soufflet transmission [du côté boîte de vitesses des deux côtés du pont arrière des deux côtés de l'essieu avant] A3 I,A2,A3 II 1.6-1.8

oe: 6QE498201A -- 6Q0498201A



Ø 22 - 70 mm

01177 kit **00177**

kit soufflet transmission [du côté boîte de vitesses des deux côtés de l'essieu avant] A4 I,A6 I,A3 I,A6 II,ALLROAD,A3 II

oe: 3D0498201



Ø 24 - 90 mm

01187 kit **00187**

kit soufflet transmission [côté roue des deux côtés de l'essieu avant] A4 I,A6 I

oe: 441407285



Ø 24 - 90 mm

01187E kit

kit soufflet transmission [côté roue des deux côtés de l'essieu avant] A4 I,A6 I

oe: 441407285



Ø 21 - 100 mm

01188 kit

kit soufflet transmission [du côté boîte de vitesses des deux côtés du pont arrière des deux côtés de l'essieu avant] 100,80,90,COUPE,A4 I,A3 I

oe: 1J0498201C -- 191498201C



Ø 24 - 100 mm

01190 kit

kit soufflet transmission [côté roue] 80,100,90,A3 I 1.6-1.8-1.8 T-1.8 T 4x4-1.9 TDI-1.9 TDI 4x4-S3 4x4

oe:



Ø 21 - 100 mm

01192 kit

kit soufflet transmission [du côté boîte de vitesses des deux côtés du pont arrière des deux côtés de l'essieu avant] 80,COUPE,A4 I,A3 I,A3 II,A3 IIII 1.2 TFSI-1.4 TFSI-1.6 TDI-1.6 TDI 4x4-1.8 TFSI 4x4-2.0 TDI 4x4

oe: 191498201B



Ø 26 - 87 mm

01297 kit **00297**

kit soufflet transmission [côté roue des deux côtés de l'essieu avant] A4 I,A6 I,CABRIOLET,A3 I,TT I,A3 II,A3 III 1.2 TFSI-1.4 TFSI-1.6 TDI-1.6 TDI 4x4-1.8 TFSI 4x4-2.0 TDI 4x4

oe: 1J0407272 -- 1J0407271H



Ø 20 - 75 mm

01359 kit **00359**

kit soufflet transmission [côté roue des deux côtés de l'essieu avant] 80,100,90,COUPE,50 1.3-1.5-1.6 GT-1.6 G-1.6-1.6 GTE-1.6 TD-1.6 D-1.8 CC 4x4-1.8 S-1.8-1.9 TDI-1.9-1.9 CD-1.9 D-1.9 TD-2.0 E 16V-2.0

oe: 191498203C -- 321407285B



Ø 21 - 94 mm

01455 kit

kit soufflet transmission [du côté boîte de vitesses] 100

oe: 171498201

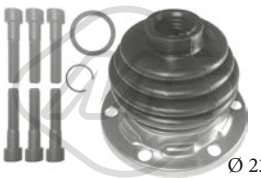

Ø 23 - 99 mm

01529 kit

kit soufflet transmission [du côté boîte de vitesses des deux côtés de l'essieu avant] 100

oe: 33211205816 -- 33211105446



Ø 19 - 69 mm

01532E kit

kit soufflet transmission [côté roue] 100 2.4 D

oe:



Ø 24 - 100 mm

01560 kit

kit soufflet transmission [du côté boîte de vitesses] 100,80,90,COUPE,A4 I,A6 I,A3 I

oe: 321407283A

© INDUSTRIAL METALCAUCHO, S.L.U.

AUDI



Ø 22 - 82 mm

01575 kit **00575**

kit soufflet transmission [côté roue des deux côtés de l'essieu avant] 100

oe: 443498203C -- 443407285A

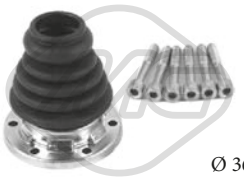

Ø 36 - 100 mm

01637 kit **00637**

kit soufflet transmission [du côté boîte de vitesses des deux côtés de l'essieu avant] 100,A3 I 1.8-1.8 T-1.8 T 4x4-1.9 TDI-1.9 TDI 4x4-S3 4x4

oe: 191407283



Ø 24 - 90 mm

01638 kit **00638**

kit soufflet transmission [des deux côtés du pont arrière côté roue] 80,100 1.8-2.0 D-2.3 E

oe: 431407285C



Ø 21.5 - 82 mm

01642 kit **00642**

kit soufflet transmission [côté roue des deux côtés de l'essieu avant] 80,90 1.6 D-1.8 4x4-1.8-1.8 S 4x4-1.8 S-1.8 E 4x4-2.0 E 4x4-2.0-2.0 E-2.0 20 V 4x4-2.2 E-2.2 E 4x4-2.3 E 20V 4x4-2.3 E 4x4-2.3 E

oe: 357498203A

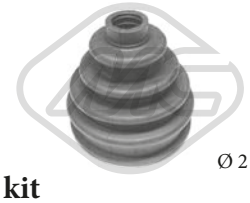

Ø 21,5 - 82 mm

01642E kit **00642E**

kit soufflet transmission [côté roue des deux côtés de l'essieu avant] 100

oe: 357498203A



Ø 19 - 75 mm

01689E kit **00689E**

kit soufflet transmission [côté roue essieu avant droit] 80,100,90 1.6-1.6 E-1.6 TD-1.9 TDI-1.9 TD-2.0-2.0 E-2.0 E 16V-2.0 E 4x4-2.0 E 16V 4x4-2.0 20 V-2.0 20 V 4x4-2.2 E-2.2-2.2 E 4x4-2.3 E-2.3 E 4x4-2.3 E 20V

oe: 871498203A

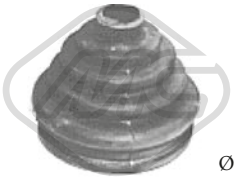

Ø 22 - 83 mm

01732 kit **00732**

kit soufflet transmission [côté roue des deux côtés de l'essieu avant] 80,100,COUPE,A6 I 1.6 GT-1.6 G-1.6 GTE-1.8-1.8 E-1.8 GTE-1.8 GTE 4x4-1.9

oe: 7701033432



Ø 20 - 76 mm

01770 kit **00770**

kit soufflet transmission [côté roue] 80,100,90,COUPE 1.3-1.5-1.6 GT-1.6 TD-1.6-1.6 D-1.6 GTE-1.8-1.8 CC 4x4-1.8 S-1.9 TD-1.9 TDI-1.9 D-2.0 4x4-2.0 E 16V-2.0-2.0 E-2.0 E 16V 4x4-2.3 E-2.6-2.8

oe:



Ø 26 - 78 mm

01921 kit **00921**

kit soufflet transmission [des deux côtés du pont arrière côté roue des deux côtés de l'essieu avant] A3 I,A3 II

oe: 6N0498203

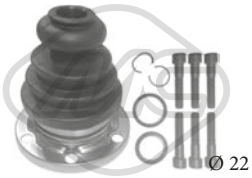

Ø 22 - 107 mm

02308 kit **00308**

kit soufflet transmission [du côté boîte de vitesses] A4 I,A6 I,A3 I,A6 II,A3 II

oe: 8D0498201 -- 443498201E



Ø 21.5 - 70 mm

11019 kit **10019**

kit soufflet transmission [du côté boîte de vitesses] A6 II,TT I,A4 I,A8,A3 II,A6 III 1.6-1.8 T-1.9 TDI-2.0 TDI-2.0 TFSI 16V-2.0 TFSI 4x4-2.0 FSI-2.0 TFSI-2.0 TDI 16V-2.4-2.5 TDI-2.5 TDI 4x4-2.7 TDI-3.0 4x4-

oe: 4E0498201 -- 1K0498201D



Ø 22 - 80 mm

11020 kit **10020**

kit soufflet transmission [du côté boîte de vitesses côté roue des deux côtés de l'essieu avant] 100,COUPE,A4 I,A6 I,CABRIOLET,A3 I,A6 II 1.9 TDI

oe: 8A0407285 -- 4A0407285



Ø 30,5 - 104 mm

11021 kit **10021**

kit soufflet transmission [côté roue des deux côtés de l'essieu avant] Q7 I 4.2 TDI 4x4-6.0 TDI 4x4

oe: 7L6498203 -- 4E0407285A



Ø 24 - 107.5 mm

11022 kit **10022**

kit soufflet transmission [du côté boîte de vitesses des deux côtés de l'essieu avant] 80,100,90,200,COUPE,A4 I,A6 I,A8,CABRIOLET,V8,A6 II,QUATTRO,ALLROAD 1.6 E-1.6-1.8 4x4-1.8 GTE 4x4-1.8

oe: 8D0498201 -- 443498201E

© INDUSTRIAL METALCAUCHO, S.L.U.

AUDI



Ø 28 - 97 mm

11023 kit **10023**

kit soufflet transmission [côté roue des deux côtés de l'essieu avant] A6 II,A4 I,A8,A3 II,A6 III,Q7 I,TT II,A5 I,A4 II,Q5 I,A7,A6 IV,Q3,A3 III,TT III,Q2 1.8 TFSI-1.8 TFSI 4x4-2.0 TDI-2.0 TDI 4x4-RS3 4x4-S3

oe: 8E0498203C -- 8E0498203A



Ø 28 - 67 mm

11026 kit **10026**

kit soufflet transmission [du côté boîte de vitesses des deux côtés du pont arrière des deux côtés de l'essieu avant] A3 I,TT I,A3 II,A6 III,Q7 I,TT II,A5 I,A4 II,Q5 I,A1,A8,A7,A6 IV,Q3,A3 III,TT III,Q2 1.4 TFSI-1.4

oe: 1K0498201H -- 7L0498201A



Ø 26.5 - 83 mm

11027 kit **10027**

kit soufflet transmission [côté roue des deux côtés de l'essieu avant] A2 1.4-1.6 FSI

oe: 6Q0498203D -- 6Q0498203



Ø 18 - 100 mm

11028 kit **10028**

kit soufflet transmission [du côté boîte de vitesses des deux côtés de l'essieu avant] A3 I 1.9 TDI

oe: 1J0498201



Ø 23 - 69 mm

11029 kit **10029**

kit soufflet transmission [du côté boîte de vitesses] A3 II,TT II 3.2 V6 4x4

oe: 1K0498201C



Ø 30,5 - 77 mm

11030 kit **10030**

kit soufflet transmission [du côté boîte de vitesses des deux côtés de l'essieu avant] Q7 I 4.2 TDI 4x4-6.0 TDI 4x4

oe: 7H0498202B



Ø 29 - 96 mm

11037 kit **10037**

kit soufflet transmission [côté roue des deux côtés de l'essieu avant] A3 I,TT I,A3 II,TT II,A1,Q3,A3 III,TT III 1.2 TFSI-1.4 TFSI-1.4 TSI-1.6 TDI-2.0 TDI

oe: 3B0498203E -- 1K0498203A



Ø 27 - 71 mm

11039 kit **10039**

kit soufflet transmission [du côté boîte de vitesses des deux côtés de l'essieu avant] A5 I,A4 II,Q5 I,A1,A8,A7,A6 IV,A3 III,Q2 1.4 TFSI e-2.0 TDI-tron

oe: 3C0498201A -- 1603284



Ø 21 - 80 mm

11041 kit **10041**

kit soufflet transmission [du côté boîte de vitesses des deux côtés de l'essieu avant] 80,100,COUPE,A4 I,A6 I,A8,A3 I,A6 II 1.8 T

oe: 1H0498201 -- 4B0498201



Ø 28,5 - 92.5 mm

11042 kit **10042**

kit soufflet transmission [côté roue des deux côtés de l'essieu avant] Q7 I,A5 I,A4 II,Q5 I,A1,A8,A7,A6 IV,Q7 II,A5 II 1.4 TFSI-1.8 TFSI-2.0 TFSI 4x4-2.0 TDI-2.0 TDI 4x4-2.0 TFSI-2.7 TDI-3.0 TDI 4x4-3.0

oe: 7E0498203 -- 7P0498203



Ø 25.5 - 51 mm

11043 kit **10043**

kit soufflet transmission [des deux côtés du pont arrière côté roue] A3 II,TT II,Q5 I,A1,Q3,A3 III,TT III,Q2 1.6 TDI-1.6 TDI 4x4-1.8 TFSI 4x4-2.0 TDI 4x4-2.0 TDI-S3 4x4

oe: 8R0598203B -- 1K0598203



Ø 27 - 87,5 mm

11044 kit **10044**

kit soufflet transmission [du côté boîte de vitesses des deux côtés de l'essieu avant] A3 II,TT II,Q3,A3 III 2.0 TDI-2.0 TDI 4x4

oe: 3C0498201A



Ø 27 - 71 mm

11052 kit **10052**

kit soufflet transmission [du côté boîte de vitesses des deux côtés de l'essieu avant] A3 I,TT I,A2,A4 I 1.6-1.8-1.8 T-1.8 T 4x4-1.9 TDI-1.9 TDI 4x4

oe: 8E0498201C -- 1J0498201K



Ø 21 - 85 mm

11053 kit **10053**

kit soufflet transmission [des deux côtés du pont arrière côté roue] A6 II,A4 I,A8,A6 III,A5 I,A4 II 1.8 T 4x4-1.8 TFSI 4x4-1.8 TFSI-1.9 TDI 4x4-2.0 TDI 4x4-2.0 TFSI-2.0 TFSI 4x4-2.0 TDI-2.5 TDI 4x4-3.0

oe: 4B0598203 -- 8K0598203



Ø 25,5 - 93 mm

11054 kit **10054**

kit soufflet transmission [côté roue des deux côtés de l'essieu avant] A3 II,A3 III,Q2 1.2 TFSI-1.4 TFSI-1.4 TFSI g-1.4 TSI-1.6 TDI-2.0 TDI-tron

oe: 5M0498203

AUDI



Ø 27.5 - 96.5 mm

11057 kit **10057**

kit soufflet transmission [côté roue des deux côtés de l'essieu avant] A3 III,Q2 1.4 TFSI-1.4 TSI-1.6 TDI-1.6 TDI 4x4-1.8 TFSI-1.8 TFSI 4x4-2.0 TDI-2.0 TDI 4x4

oe: 1K0498203C -- 1K0407285P



Ø 28 - 100 mm

11059 kit **10059**

kit soufflet transmission [du côté boîte de vitesses des deux côtés du pont arrière des deux côtés de l'essieu avant] 80,90,COUPE 1.3-1.6 D-1.6-1.6 TD-1.8 S-1.8 4x4-1.8-1.8 E 4x4-1.8 S 4x4-1.8 E-1.8 GTE-1.8 CC

oe: 893498201 -- 321498201E



Ø 26,5 - 70 mm

11060 kit **10060**

kit soufflet transmission [du côté boîte de vitesses des deux côtés de l'essieu avant] A5 I,A4 II,Q5 I 1.8 TFSI 4x4-2.0 TDI 4x4-2.0 TFSI 4x4-3.2 FSI 4x4

oe: 1KM498201 -- 8K0498201C



Ø 28.5 - 62 mm

11062 kit **10062**

kit soufflet transmission [du côté boîte de vitesses des deux côtés du pont arrière côté roue] A6 II,A4 I,A8,A6 III,Q7 I,A5 I,R8,A4 II 1.8 TFSI-1.8 TFSI 4x4-2.0 TDI 4x4-2.0 TFSI-2.0 TFSI 4x4-2.0 TDI-3.0-3.0

oe: 8K0598203B -- 8K0598201D



Ø 25 - 86 mm

11146 kit **10146**

kit soufflet transmission [côté roue des deux côtés de l'essieu avant] A3 I,A2 1.6-1.8-1.8 T-1.8 T 4x4-1.9 TDI-1.9 TDI 4x4

oe: 1H0498203 -- 1H0498203



Ø 24 - 90 mm

11148 kit **10148**

kit soufflet transmission [côté roue des deux côtés de l'essieu avant] 100,A6 II 2.0-2.0 E-2.0 E 16V-2.0 E 4x4-2.3 E-2.3 E 4x4-2.4 D-2.5 TDI-2.6-2.6 4x4-2.8 E-2.8 E 4x4-S4 T 4x4-S4 V8 4x4

oe: 441407285



Ø 28 - 80 mm

11184 kit **10184**

kit soufflet transmission [du côté boîte de vitesses des deux côtés de l'essieu avant] A8,A6 III 3.0-3.0 TDI 4x4-3.2 FSI-3.2 FSI 4x4-3.7 4x4-4.0 TDI 4x4-4.2 FSI 4x4-4.2 4x4-4.2 TDI 4x4-6.0 W12 4x4-S8 4x4

oe: TDR500110 -- TDB500090



Ø 21.5 - 70.5 mm

11195 kit **10195**

kit soufflet transmission [du côté boîte de vitesses des deux côtés de l'essieu avant] A4 I,A8,A6 III 1.6-1.8 T-1.8 T 4x4-1.9 TDI 4x4-1.9 TDI-2.0 TDI-2.0 TFSI 16V-2.0 TFSI 4x4-2.0 TFSI-2.0 FSI-2.0 TDI 16V-2.0-

oe: 7M3498201B -- 7M3498103HX



Ø 21 - 90 mm

11507 kit **10507**

kit soufflet transmission [des deux côtés du pont arrière côté roue] A6 III 2.7 TDI-2.8 FSI

oe: 4E0598203A



Ø 23 - 69 mm

11508 kit **10508**

kit soufflet transmission [du côté boîte de vitesses des deux côtés de l'essieu avant] A6 III,A4 I 2.0

oe: 8E0498201D



Ø 27 - 100 mm

11509 kit **10509**

kit soufflet transmission [du côté boîte de vitesses des deux côtés du pont arrière des deux côtés de l'essieu avant] A4 II 1.8 TFSI-2.0 TDI-2.0 TFSI

oe: 8K0598201B



Ø 30,5 - 68 mm

11510 kit **10510**

kit soufflet crémaillère direction [du côté boîte de vitesses essieu arrière] A4 II 1.8 TFSI-2.0 TDI-2.0 TFSI

oe: 8K0598201E



Ø 30,5 - 96 mm

11511 kit **10511**

kit soufflet crémaillère direction [essieu arrière côté roue] A5 I,A4 II,Q5 I,A8,A7,A6 IV 2.0 TDI-2.0 TDI 4x4-2.7 TDI-3.0 TDI

oe: 8K0498203C

© INDUSTRIAL METALCAUCHO, S.L.U.

BMW



Ø 25 - 83 mm

01053 kit **00074**

kit soufflet transmission [côté roue des deux côtés de l'essieu avant] X3 I 2.0 d-2.0 i-2.5 i-2.5 si-3.0 d-3.0 i xD-3.0 sd-3.0 si-xD 18 d-xD 25 i-xD 30 d

oe: 4371803



Ø 30 - 44 mm

01150 kit **00150**

kit soufflet transmission [des deux côtés du pont arrière côté roue] serie 3,serie 5,Z3,Z4,X3 I,serie 1 316 i-318 is-318 ti

oe: 33217562496 -- 33217529934



Ø 24 - 80 mm

01155 kit **00155**

kit soufflet transmission [côté roue des deux côtés de l'essieu avant] X3 I,serie 3 2.0 d-2.0 i-2.5 i-2.5 si-3.0 d-3.0 i xD-3.0 sd-3.0 si-xD 18 d-xD 20 d-xD 20 i-xD 25 i-xD 30 d-xD 30 i-xD 35 d

oe: 31609806558 -- 31609806557



Ø 22 - 52 mm

01185 kit **00185**

kit soufflet transmission [des deux côtés du pont arrière côté roue] serie 3,serie 7,serie 5,Z3,X5 I,Z4 323 ti-323 i 2.5-323 i-325 i-325 tds-325 td-328 i

oe: 33219067815 -- 33219067813



Ø 31 - 51 mm

01219 kit **00219**

kit soufflet transmission [des deux côtés du pont arrière côté roue] serie 3,Z4,serie 5,X3 I,serie 1,X1 318 d-320 Cd-320 td-320 Ci-320 i-320 d-323 Ci-323 i-325 ti-325 i-325 Ci-328 Ci-328 i

oe: 33217572439 -- 33217559967



Ø 23 - 99 mm

01510 kit **00510**

kit soufflet transmission [du côté boîte de vitesses des deux côtés de l'essieu avant] serie 3,serie 5,serie 6,serie 7 324 d

oe: 33211208443



Ø 26 - 80 mm

01993 kit **00993**

kit soufflet transmission [côté roue des deux côtés de l'essieu avant] X3 I

oe: 6757617



Ø 22 - 80 mm

11020 kit **10020**

kit soufflet transmission [du côté boîte de vitesses côté roue des deux côtés de l'essieu avant] serie 5 525 i 24V

oe: 31601227838 -- 31601227836



Ø 27 - 71 mm

11039 kit **10039**

kit soufflet transmission [du côté boîte de vitesses des deux côtés de l'essieu avant] X5 II,X6 3.0 d-3.0 si-4.8 i xD-M-xD 30 d-xD 30 i-xD 35 d-xD 35 i-xD 50 i

oe: 3C0498201A -- 1603284



Ø 33 - 54 mm

11064 kit **10064**

kit soufflet transmission [du côté boîte de vitesses des deux côtés du pont arrière côté roue] serie 3,serie 7,serie 5,serie 6,serie 1,X6,Z4,X5 III xD 30 d-xD 35 i-xD 40 d-xD 50 i

oe: 33207546049 -- 33217510625



Ø 25 - 70 mm

11066 kit **10066**

kit soufflet transmission [du côté boîte de vitesses des deux côtés de l'essieu avant] serie 5,serie 3,X5 II,X6,-serie 7,X1,X3 II,serie 6,serie 1,serie 4,X5 III,serie 2 M 50 d-xD 25 d-xD 30 d-xD 35 i-xD 40 d-xD 40e

oe: 31607608095 -- 31607570270



Ø 25 - 57 mm

11104 kit **10104**

kit soufflet transmission [du côté boîte de vitesses des deux côtés du pont arrière côté roue des deux côtés de l'essieu avant] serie 7,serie 5 530 d

oe: 33217502833 -- 33211229379



Ø 24.5 - 70 mm

11173 kit **10173**

kit soufflet transmission [du côté boîte de vitesses des deux côtés de l'essieu avant] X3 II,X4 xD 20 d-xD 20 i-xD 28 i-xD 30 d-xD 35 d-xD 35 i

oe: 31609806555

© INDUSTRIAL METALCAUCHO, S.L.U.

BMW



Ø 24.5 - 80.7 mm

11174 **10174**

kit soufflet transmission [côté conducteur + passager av. côté roue] X3 II,X4 xD 20 d-xD 20 i-xD 28 i-xD 30 d-xD 35 d-xD 35 i

oe: 392414F427 -- 30711754



Ø 21 - 90 mm

11507 kit **10507**

kit soufflet transmission [des deux côtés du pont arrière côté roue] X1 sD 16 d-sD 18 d-sD 20 d

oe: 4E0598203A



Ø 27 - 51 mm

11512 kit **10512**

kit soufflet transmission [des deux côtés du pont arrière côté roue] Z4,serie 5,X3 I,serie 6,serie 1,serie 3,X1 520 d-520 i-523 i-525 i-525 xi-530 i-530 xi

oe: 33217572441 -- 33217540117

CHEVROLET



Ø 19 - 60 mm

11035 kit **10035**

kit soufflet transmission [du côté boîte de vitesses des deux côtés de l'essieu avant] MATIZ,KALOS 0.8-1.0

oe: 93741018 -- 96245310



Ø 24 - 80 mm

11047 kit **10047**

kit soufflet transmission [côté roue des deux côtés de l'essieu avant] LACETTI,NUBIRA,TACUMA,EVANDA,EPICA,TRAX 1.8

oe: 96489855



Ø 28 - 90 mm

11582 kit **10582**

kit soufflet transmission [côté roue des deux côtés de l'essieu avant] CAPTIVA 2.0 D-2.0 D 4WD-2.4-2.4 4WD-3.2 4WD

oe: 96639351 -- 96639351

CHRYSLER



Ø 24 - 80 mm

11047 kit **10047**

kit soufflet transmission [côté roue des deux côtés de l'essieu avant] PT CRUISER 1.6-2.0

oe: 5018063AA -- 05018063AA

© INDUSTRIAL METALCAUCHO, S.L.U.

CITROËN



Ø 31 - 74 mm

01109 kit **00109**

kit soufflet transmission [côté roue des deux côtés de l'essieu avant] C3 I,C2,C3 II 1.1 i-1.4-1.4 16V HDi-1.4 HDi-1.4 i-1.6 16V

oe: 1061864 -- 329335



Ø 39 - 76 mm

01110 kit **00110**

kit soufflet transmission [du côté boîte de vitesses des deux côtés de l'essieu avant] C5 I,C4,C4 I,JUMPY,C4 II

oe: 3287A4 -- 328796



Ø 20.5 - 70 mm

01111 kit **00111**

kit soufflet transmission [des deux côtés du pont arrière côté roue des deux côtés de l'essieu avant] SAXO,C1

oe: 329814 -- 329813



Ø 35 - 84 mm

01113 kit **00113**

kit soufflet transmission [côté roue des deux côtés de l'essieu avant] ELYSEE-XANTIA,ZX,C15,JUMPY,BERLINGO,XSARA,XSARA PICASSO,C5 I,C2,-C4,C4 I,C5 II,C4 Picasso I,C5 III,C3 II,C4 II,C,C 1.6 i

oe: 329331



Ø 38 - 70 mm

01122 kit **00122**

kit soufflet transmission [du côté boîte de vitesses des deux côtés de l'essieu avant] C5 I,C5 II 2.0 HDi-2.2 HDi-3.0 V6

oe: 3287.91 -- 3287.A5



Ø 19 - 60 mm

01142 kit **00142**

kit soufflet transmission [du côté boîte de vitesses des deux côtés de l'essieu avant] C3 I,C3,C2,C3 II 1.1 i-1.4-1.4 16V-1.4 HDi-1.4 i-1.6-1.6 VTS-1.6 16V

oe: 3287.94



Ø 21 - 68 mm

01148 kit **00148**

kit soufflet transmission [du côté boîte de vitesses des deux côtés de l'essieu avant] NEMO

oe: 46307841 -- 46307841



Ø 24 - 80 mm

01155 kit **00155**

kit soufflet transmission [côté roue des deux côtés de l'essieu avant] EVASION,JUMPY,C8,NEMO 1.6-1.6 i-1.8-1.9 D-1.9 D 70-2.0-2.0 16V-2.0 i 16V

oe: 7701209924 -- 392417930R



Ø 22 - 74 mm

01157 kit **00157**

kit soufflet transmission [côté roue des deux côtés de l'essieu avant] NEMO

oe: 46307555 -- 46307575



Ø 22 - 73 mm

01171 kit **00171**

kit soufflet transmission [côté roue] ELYSEE-SAXO,C3 I,C3,C2,C3 II,C,C 1.4 VTS

oe: 3293.12



Ø 34 - 76 mm

01213 kit **00213**

kit soufflet transmission [du côté boîte de vitesses des deux côtés de l'essieu avant] XANTIA,ZX,EVASION,-C15,JUMPY,BERLINGO,XSARA,C5 I,C4 I,C5 II 1.6 i-2.0 i

oe: 3287.81



Ø 29 - 82 mm

01214 kit **00214**

kit soufflet transmission [du côté boîte de vitesses des deux côtés de l'essieu avant] JUMPER 2.8 HDi

oe: 3287.C4



Ø 27 - 94 mm

01217 kit **00217**

kit soufflet transmission [côté roue] EVASION,JUMPY 1.9 TD-2.0 T C.T.-2.1 TD

oe:



Ø 16 - 63 mm

01221 kit **00221**

kit soufflet transmission [du côté boîte de vitesses des deux côtés de l'essieu avant] C15,VISA 1.1-1.8 D

oe: 7701457538 -- 3293.40

© INDUSTRIAL METALCAUCHO, S.L.U.

CITROËN



Ø 16 - 63 mm

01221E kit

kit soufflet transmission [du côté boîte de vitesses des deux côtés de l'essieu avant] C15,VISA 1.1-1.8 D

oe: 7701457538 -- 3293.40



Ø 35 - 87 mm

01222 kit **00222**

kit soufflet transmission [côté roue des deux côtés de l'essieu avant] XANTIA,ZX,EVASION,C15,JUMPY,-BERLINGO,XSARA,XSARA PICASSO,C5 I,C3 I,C2 1.6-1.6 i-1.8 D-1.8-1.8 i-1.9 TD-1.9 DT-1.9 i-2.0-2.0

oe: 3293.03



Ø 25 - 70 mm

01223 kit **00223**

kit soufflet transmission [du côté boîte de vitesses des deux côtés de l'essieu avant] JUMPY 1.6 HDi 90 16V-2.0 i

oe: 3287.C0



Ø 29 - 97 mm

01225 kit **00225**

kit soufflet transmission [côté roue des deux côtés de l'essieu avant] XANTIA,JUMPER

oe: 3293A1



Ø 29 - 77 mm

01226 kit **00226**

kit soufflet transmission [du côté boîte de vitesses des deux côtés de l'essieu avant] C8,JUMPER,C4 Picasso I,JUMPY,C4 Grand Picasso I,C5 III,C4 II,DS4,DS5,C4 Picasso II,C4 Grand Picasso II 2.0 HDi-2.0 HDi 120-

oe: 3287C1



Ø 35 - 70 mm

01228 kit **00228**

kit soufflet transmission [du côté boîte de vitesses] BERLINGO,XSARA PICASSO,C3 I,C2,C4,C4 I,C5 II,C4 Picasso I,C4 Grand Picasso I,C5 III,C3,C3 II,DS3,C4 II,DS4,DS5,C4 CACTUS,C3 III 1.4 i-1.4-

oe: 3287.A9 -- 964777918



Ø 20 - 68 mm

01233 kit **00233**

kit soufflet transmission [côté roue] C3 I,C2,C1

oe: 044280H010 -- 044270D030



Ø 29 - 93 mm

01237 kit **00237**

kit soufflet transmission [côté roue des deux côtés de l'essieu avant] ZX,EVASION,JUMPY,C4 Picasso I,C5 III,C4 II

oe: 9467577780 -- 3293C7



Ø 20 - 78 mm

01273 kit **00273**

kit soufflet transmission [côté roue des deux côtés de l'essieu avant] LNA,C15,VISA,VISA 1.0-1.1-1.1 i-1.3-1.4-1.4 E-1.4 i-1.8 D-1.9 D

oe: 9403293748 -- 3293.74



Ø 20 - 78 mm

01273E kit

kit soufflet transmission [côté roue des deux côtés de l'essieu avant] LNA,C15,VISA,VISA 1.0-1.1-1.1 i-1.3-1.4-1.4 E-1.4 i-1.8 D-1.9 D

oe: 9403293748 -- 3293.74



Ø 21 - 65 mm

01282 kit **00282**

kit soufflet transmission [du côté boîte de vitesses des deux côtés de l'essieu avant] NEMO

oe: 71771172 -- 46308326



Ø 26 - 87 mm

01297 kit **00297**

kit soufflet transmission [côté roue des deux côtés de l'essieu avant] C8,JUMPY 1.6 HDi 90 16V-2.0 16V-2.0 i-2.2

oe: 3293.33



Ø 22 - 75 mm

01362 kit **00362**

kit soufflet transmission [du côté boîte de vitesses des deux côtés de l'essieu avant] XM,ZX,EVASION,BX,-C15,JUMPY,JUMPER

oe: 95590794 -- 95025088



Ø 19 - 77 mm

01363 kit

kit soufflet transmission [côté roue des deux côtés de l'essieu avant] 2 CV,DYANE,BX,GS,AMI,GS,AMI

oe: 5480032



Ø 33 - 110 mm

01391 kit **00391**

kit soufflet transmission [côté roue] JUMPER 1.9 D-1.9 TD-2.0-2.5 D-2.5 TD-2.5 TDI-2.8 HDi

oe: 9623535380 -- 329307

© INDUSTRIAL METALCAUCHO, S.L.U.

CITROËN



Ø 33 - 87 mm

01407 kit **00407**

kit soufflet transmission [du côté boîte de vitesses essieu avant droit] JUMPER 1.9 D-1.9 TD-2.0-2.5 D-2.5 TD-2.8 HDi

oe: 9564479580 -- 328778



Ø 34 - 76 mm

01427 kit **00427**

kit soufflet transmission [côté roue des deux côtés de l'essieu avant] C15,BERLINGO,XSARA,C3 I,C4,C4 I I 1.1 i-1.4 i-1.8 i-1.9 D-1.9 D 70-1.9 D 70 4WD-1.9 D 4WD-2.0 HDi 90-2.0 HDi 90 4WD

oe: 329320



Ø 27 - 62 mm

01428 kit **00428**

kit soufflet transmission [du côté boîte de vitesses des deux côtés de l'essieu avant] C15,BERLINGO,X-SARA,C3 I,C3,C4,C4 I,C3 II,DS3,DS3 1.1 i-1.4 i-1.6 16V-1.8 D-1.8 i-1.9 D-1.9 D 70-1.9 D 70 4WD-1.9 D

oe: 328793 -- 328788



Ø 23 - 85 mm

01432 kit **00432**

kit soufflet transmission [côté roue des deux côtés de l'essieu avant] BERLINGO

oe: 7701467125 -- 7701034800



Ø 28 - 72 mm

01434 kit **00434**

kit soufflet transmission [côté roue essieu avant droit] SAXO 1.4 VTS-1.5 D

oe: 329313

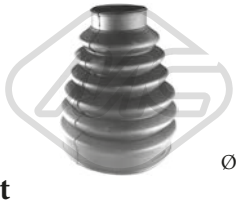

Ø 40 - 97 mm

01460 kit **00460**

kit soufflet transmission [côté roue des deux côtés de l'essieu avant] XANTIA,XM,XSARA,C5 I,C4,C4 I,C5 II,C6 2.1 TD 12V-2.5 TD-3.0 V6-3.0 V6 24V

oe: 329334 -- 329302



Ø 38 - 85 mm

01467 kit **00467**

kit soufflet transmission [du côté boîte de vitesses des deux côtés de l'essieu avant] XANTIA,XM,C5 I,C5 III 2.0 i-2.0 T-2.0 i T-2.1 TD 12V-2.1 D 12V-2.5 TD-3.0 V6-3.0 V6 24V

oe: 328780



Ø 20 - 82 mm

01493 kit **00493**

kit soufflet transmission [côté roue des deux côtés de l'essieu avant] XANTIA,ZX,BX,C15 1.6 i-1.9 D-1.9 TD

oe: 96009166 -- 329383



Ø 20 - 80 mm

01493E kit

kit soufflet transmission [côté roue] XANTIA,ZX,L-NA,BX,C15,VISA,JUMPY,BERLINGO,XSARA 1.6 i-1.8 D-1.8 i-1.8 i 16V-1.9 D-1.9 i-1.9 TD

oe:



Ø 29 - 97 mm

01499 kit **00499**

kit soufflet transmission [côté roue des deux côtés de l'essieu avant] EVASION,JUMPY,C8 1.8-1.9 TD-2.0-2.0 HDi 95-2.0 16V-2.0 HDi 110-2.0 i 16V-2.0 HDi-2.0 T C.T.

oe: 329306



Ø 20 - 68 mm

01514 kit **00514**

kit soufflet transmission [côté roue des deux côtés de l'essieu avant] SAXO 1.6 VTL-VTR

oe: 5987092



Ø 27 - 90 mm

01520 kit **00520**

kit soufflet transmission [côté roue des deux côtés de l'essieu avant] ZX,EVASION,JUMPY

oe: 7701035317 -- 4403284



Ø 22 - 82 mm

01521 kit **00521**

kit soufflet transmission [côté roue des deux côtés de l'essieu avant] AX,C15,SAXO,BERLINGO,XSARA 1.6 VTL-1.6 VTS-VTR

oe: 329305



Ø 19 - 73 mm

01532 kit **00532**

kit soufflet transmission [côté roue des deux côtés de l'essieu avant] AX 10-11-14-14 D-15 D

oe: 95619710 -- 329381



Ø 19 - 69 mm

01532E kit

kit soufflet transmission [côté roue] ZX,2 CV,L-NA,AX,SAXO 1.1-1.4 i-1.4-1.6 i-1.8 D-1.8 i-1.8-1.9 D

oe:

© INDUSTRIAL METALCAUCHO, S.L.U.

CITROËN



Ø 20 - 70 mm

01533 kit

kit soufflet transmission [du côté boîte de vitesses des deux côtés de l'essieu avant] ZX,AX,C15,SAXO,BERLINGO 1.4 i

oe: 95619709 -- 3287.74



Ø 19 - 70 mm

01556 kit

kit soufflet transmission [du côté boîte de vitesses des deux côtés de l'essieu avant] LNA,BX,C15,VISA,VISA 14 E

oe: 95565567 -- 328761



Ø 23 - 65 mm

01559 kit **00559**

kit soufflet transmission [du côté boîte de vitesses essieu avant droit] ZX 1.4 i

oe: 7701209258 -- 7700108269



Ø 24 - 95 mm

01579 kit **00579**

kit soufflet transmission [des deux côtés du pont arrière côté roue] C25 1.8 E-1.9 D-2.0-2.5 D-2.5 D T-2.5 D T 4x4

oe: 329397 -- 329342



Ø 24 - 93 mm

01580 kit **00580**

kit soufflet transmission [du côté boîte de vitesses des deux côtés de l'essieu avant] CX I,CX II,C25 2.0

oe: 95613146 -- 95569341



Ø 20 - 63 mm

01606 kit

kit soufflet transmission [du côté boîte de vitesses des deux côtés de l'essieu avant] AX,SAXO 1.0 X-1.1 X-1.4 VTS-1.5 D-SX

oe: 328775



Ø 23 - 88 mm

01708 kit **00708**

kit soufflet transmission [côté roue des deux côtés de l'essieu avant] XANTIA,ZX,BX 1.9 DT-1.9 TD-2.0 i

oe: 95644369 -- 3293.91



Ø 23 - 88 mm

01708E kit

kit soufflet transmission [côté roue des deux côtés de l'essieu avant] XANTIA,ZX,BX 1.9 TD

oe: 95644369 -- 3293.91



Ø 20 - 80 mm

01710 kit **00710**

kit soufflet transmission [côté roue des deux côtés de l'essieu avant] ZX,AX,C15 1.1-1.4 i-1.4

oe: 3293.77



Ø 20 - 80 mm

01710E kit

kit soufflet transmission [côté roue des deux côtés de l'essieu avant] ZX,AX,C15 1.1-1.4 i-1.4

oe: 3293.77



Ø 29 - 102 mm

01750 kit **00750**

kit soufflet transmission [côté roue] JUMPER

oe: 3293.E2



Ø 20 - 80 mm

01761E kit

kit soufflet transmission [côté roue] ZX,AX,C15 1-1.1-1.4 i-1.4-1.8 D-1.9 D

oe: 9403293778



Ø 24 - 76 mm

01839 kit **00839**

kit soufflet transmission [du côté boîte de vitesses des deux côtés de l'essieu avant] XANTIA,XM,ZX,EVASION,C15,JUMPY,C8

oe: 9609802380 -- 328779



Ø 26 - 97 mm

01943 kit

kit soufflet transmission [côté roue] XM 2.0-2.0 i 16V-2.0 i-2.0 T-2.0 i T-2.1 D12-2.1 TD 12V-2.1 D 12V-2.5 TD-3.0 V6-3.0 V6 24V

oe:



Ø 23 - 80 mm

01996 kit **00996**

kit soufflet transmission [des deux côtés du pont arrière côté roue des deux côtés de l'essieu avant] ZX,EVASION,JUMPY

oe: 46307584 -- 46307575

© INDUSTRIAL METALCAUCHO, S.L.U.

CITROËN



Ø 25 - 90 mm

02305 kit **00080**

kit soufflet transmission [côté roue des deux côtés de l'essieu avant] XANTIA,XM,ZX

oe: 3293.96

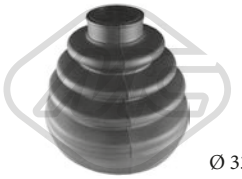

Ø 33 - 111 mm

02307 kit **00307**

kit soufflet transmission [côté roue] JUMPER 2.0-2.0 HDi-2.2 HDi-2.5 D 4x4-2.5 D-2.5 TD-2.5 TDI 4x4-2.5 TD 4x4-2.5 TDI-2.8 HDi-2.8 HDi 4x4

oe: 9564478780



Ø 25.5 - 75 mm

11031 kit **10031**

kit soufflet transmission [du côté boîte de vitesses des deux côtés de l'essieu avant] C5 III 2.0 HDi 165-2.0 HDi 180-2.2 HDi-2.2 HDi 200-2.2 HDi 165-3.0 HDi 240

oe: 3287C9



Ø 28 - 75 mm

11036 kit **10036**

kit soufflet transmission [du côté boîte de vitesses des deux côtés de l'essieu avant] JUMPER,XM,EVASION,JUMPY 2.0 i T-2.0 T-2.0 i 16V-2.1 TD 12V-2.5 TD-3.0 V6-3.0 V6 24V

oe: 3287.90



Ø 27 - 89 mm

11038 kit **10038**

kit soufflet transmission [côté roue des deux côtés de l'essieu avant] C5 III 2.0 HDi 165-2.0 HDi 180-2.2 HDi 200-3.0 HDi 240

oe: TDR500100 -- C9241BU100



Ø 27 - 71 mm

11039 kit **10039**

kit soufflet transmission [du côté boîte de vitesses des deux côtés de l'essieu avant] C3 II 1.6 HDi 115

oe: 3C0498201A -- 1603284



Ø 28,5 - 92.5 mm

11042 kit **10042**

kit soufflet transmission [côté roue des deux côtés de l'essieu avant] C3 II 1.2 VTi 82-1.4 HDi 70

oe: C92414EB0A -- 31259869



Ø 27 - 98 mm

11056 kit **10056**

kit soufflet transmission [côté roue des deux côtés de l'essieu avant] JUMPER 2.2 HDi 110-2.2 HDi 100

oe: 1607740880



Ø 23 - 77 mm

11058 kit **10058**

kit soufflet transmission [côté roue des deux côtés de l'essieu avant] C15,C3 I,C3,C2,C3 II,DS3 1.9 D

oe: 3293.A5



Ø 20 - 64 mm

11061 kit **10061**

kit soufflet transmission [du côté boîte de vitesses des deux côtés de l'essieu avant] C15,C3 I,C3,C3 II 1.9 D

oe: 3287.95



Ø 39 - 92 mm

11070 kit **10070**

kit soufflet transmission [côté roue des deux côtés de l'essieu avant] C4,C4 I,C4 Picasso I,C4 Grand Picasso I 2.0 HDi-2.0 HDi 138

oe: 9654894380 -- 3293.C6



Ø 30 - 100 mm

11071 kit **10071**

kit soufflet transmission [du côté boîte de vitesses côté roue des deux côtés de l'essieu avant] C8 2.0 HDi-2.0 HDi 135

oe: 7701209248 -- 9403293030



Ø 20 - 70 mm

11105 kit **10105**

kit soufflet transmission [du côté boîte de vitesses des deux côtés de l'essieu avant] SAXO 1.6-1.6 VTL-1.6 VTS-VTR

oe: 328783



Ø 18 - 58 mm

11128 kit **10128**

kit soufflet transmission [du côté boîte de vitesses des deux côtés du pont arrière des deux côtés de l'essieu avant] C3 II 1.1-1.4

oe: 328797



Ø 38 - 74 mm

11129 kit **10129**

kit soufflet transmission [du côté boîte de vitesses essieu avant] C5 II 2.0 HDi

oe: 3287A6

© INDUSTRIAL METALCAUCHO, S.L.U.

CITROËN



Ø 22,5 - 59,5 mm

11130 kit **10130**

kit soufflet transmission [du côté boîte de vitesses des deux côtés du pont arrière des deux côtés de l'essieu avant] C3 II 1.2 VTi 82-1.6 BHDi 100-1.6 HDi-1.6 VTi 120

oe: 3287F3

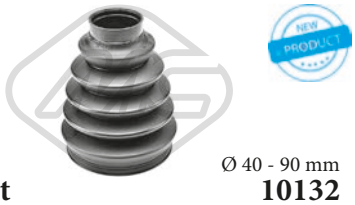

Ø 40 - 90 mm

11132 kit **10132**

kit soufflet transmission [côté roue des deux côtés de l'essieu avant] C5 II 2.0 HDi

oe: 3293C4



Ø 22 - 74 mm

11133 kit **10133**

kit soufflet transmission [des deux côtés du pont arrière côté roue des deux côtés de l'essieu avant] C3 II 1.2 VTi 82-1.6 BHDi 100-1.6 HDi-1.6 VTi 120

oe: 3293G4



Ø 24,5 - 74 mm

11134 kit **10134**

kit soufflet transmission [côté roue des deux côtés de l'essieu avant] C3 II 1.6 VTi 120

oe: 3293G5

DACIA



Ø 30 - 80 mm

00139

soufflet transmission [du côté boîte de vitesses] LOGAN 1.2 16V-1.4-1.4 MPI-1.5 dCi-1.6-1.6 16V-1.6 MPI 85

oe: 6001550339 -- 8200017057



Ø 25 - 81 mm

01115 kit **00099**

kit soufflet transmission [côté roue des deux côtés de l'essieu avant] LOGAN,LOGAN II 1.6 16V

oe: 7701209242



Ø 28 - 77 mm

01139 kit **04518**

kit soufflet transmission [du côté boîte de vitesses] LOGAN 1.2 16V-1.4-1.4 MPI-1.5 dCi-1.6-1.6 16V-1.6 MPI 85

oe: 392415890R -- 7701473830



Ø 22 - 73 mm

01171 kit **00171**

kit soufflet transmission [côté roue] LOGAN

oe: 3293.12 -- 3293.12



Ø 25 - 69 mm

01246 kit **00246**

kit soufflet transmission [du côté boîte de vitesses des deux côtés de l'essieu avant] LOGAN,LOGAN MCV,LOGAN EXPRESS,LOGAN II 1.6 16V

oe: 7701209255 -- 6001548164



Ø 25.8 - 77 mm

01390 kit **04515**

kit soufflet transmission [du côté boîte de vitesses] LOGAN 1.2 16V-1.4-1.4 MPI-1.5 dCi-1.6-1.6 16V-1.6 MPI 85

oe: 7701473830



Ø 23 - 85 mm

01432 kit **00432**

kit soufflet transmission [côté roue des deux côtés de l'essieu avant] LOGAN

oe: 7701467125 -- 7701034800



Ø 32 - 82 mm

01555 kit **00555**

kit soufflet transmission [côté roue des deux côtés de l'essieu avant] LOGAN,SANDERO

oe: 6001547699



Ø 23 - 65 mm

01559 kit **00559**

kit soufflet transmission [du côté boîte de vitesses essieu avant droit] LOGAN,LOGAN MCV 1.4-1.5 dCi-1.6 MPI 85

oe: 7701209258 -- 7700108269

© INDUSTRIAL METALCAUCHO, S.L.U.

DACIA



Ø 20 - 64 mm

11061 kit **10061**

kit soufflet transmission [du côté boîte de vitesses des deux côtés de l'essieu avant] LOGAN MCV,SANDERO,LOGAN EXPRESS,LOGAN 1.5 dCi-1.6-1.6 16V

oe: 7701209612 -- 6001550548



Ø 24 - 80 mm

11068 kit **10068**

kit soufflet transmission [côté roue des deux côtés de l'essieu avant] LODGY,DOKKER 1.2 TCe-1.2 TCe 115-1.5 dCi-1.6

oe: 13291734 -- 01604008



Ø 23 - 65 mm

11154 kit **10154**

kit soufflet transmission [du côté boîte de vitesses essieu avant droit] SANDERO II,LOGAN II 1.6 16V

oe: 397413894R



Ø 24 - 79,5 mm

11565 kit **10565**

kit soufflet transmission [côté roue des deux côtés de l'essieu avant] DUSTER 1.5 dCi-1.6 16V

oe: 397934917R



Ø 22,5 - 60,5 mm

11566 kit **10566**

kit soufflet transmission [du côté boîte de vitesses essieu avant droit] SANDERO II,LOGAN II 1.6 16V-TCe 90

oe: 392414325R

FIAT



Ø 25 - 64 mm

00176

capuchon palier [du côté boîte de vitesses] 127,PANDA,FIORINO 0.9-1.0-1.3 D-1.3

oe: 4333088



Ø 25 -

00182

capuchon palier [du côté boîte de vitesses] 600 0.8

oe: 1901116



Ø 25 - 64 mm

00313

capuchon palier [du côté boîte de vitesses] REGATA,RITMO,127,PANDA,UNO 0.9-1.0-1.3 D-1.3

oe: 92601216



Ø 30 - 73 mm

00349

soufflet transmission [du côté boîte de vitesses] CINQUECENTO,TEMPRA,PANDA,TIPO,FIORINO,UNO,BRAVA,BRAVO I,SEICENTO/600 0.9-0.9 S

oe: 7621245



Ø 23 - 69 mm

00568

soufflet transmission [du côté boîte de vitesses] REGATA,RITMO,127,PANDA,FIORINO,UNO 0.9-1.0-1.3 D-1.3

oe: 92601255



Ø 23 - 81 mm

00622

soufflet transmission [du côté boîte de vitesses] REGATA,RITMO,PANDA,FIORINO,UNO 60 D 1.7-65 D 1.9-70 1.3-75 1.5-80 TD 1.9-85 1.6-85 1.5-90 1.6-100 1.6

oe: 92601366



Ø 30 - 80 mm

01054 kit **00583**

kit soufflet transmission [du côté boîte de vitesses des deux côtés de l'essieu avant] CINQUECENTO,TEMPRA,PANDA,TIPO,FIORINO,UNO,BRAVA,BRAVO I,PALIO,ELBA CSL,SIENA 0.9-0.9 S

oe: 7625541



Ø 24 - 57 mm

01069 kit

kit soufflet transmission [du côté boîte de vitesses des deux côtés de l'essieu avant] STILO

oe: 701498201 -- 7M0498201



Ø 20.5 - 70 mm

01111 kit **00111**

kit soufflet transmission [des deux côtés du pont arrière côté roue des deux côtés de l'essieu avant] PANDA,500,500C 1.1-1.2-1.2 4x4

oe: 46308003

© INDUSTRIAL METALCAUCHO, S.L.U.

FIAT



Ø 25 - 65 mm

01114 kit **00091**

kit soufflet transmission [du côté boîte de vitesses des deux côtés de l'essieu avant] CROMA 1.8 16V-2.2 16V

oe: 374319 -- 1603205



Ø 25 - 81 mm

01115 kit **00099**

kit soufflet transmission [côté roue des deux côtés de l'essieu avant] PUNTO,BARCHETTA,BRAVA,BRAVO I,MAREA,COUPE,MULTIPLA,STILO,CROMA,BRAVO II 1.8 115 16V-1.9 TD 100-1.9 JTD 105-
oe: 46429633



Ø 24.5 - 80 mm

01120 kit

kit soufflet transmission [du côté boîte de vitesses des deux côtés de l'essieu avant] CINQUECENTO,TEMPRA,PANDA,TIPO,FIORINO,PUNTO,UNO,BRAVA,BRAVO I,PALIO,MULTIPLA,DOBLO 0.9-0.9 S
oe: 46307784



Ø 19 - 60 mm

01142 kit **00142**

kit soufflet transmission [du côté boîte de vitesses des deux côtés de l'essieu avant] PANDA,500

oe: 4705777 -- 31607518246



Ø 21 - 68 mm

01148 kit **00148**

kit soufflet transmission [du côté boîte de vitesses des deux côtés de l'essieu avant] BRAVA,BRAVO I,MAREA,MULTIPLA,PUNTO,DOBLO,STILO,IDEA,-GRANDE PUNTO,FIORINO,QUBO 1.9 JTD 105-
oe: 46307841



Ø 20 - 65 mm

01154 kit **00154**

kit soufflet transmission [du côté boîte de vitesses des deux côtés de l'essieu avant] FIORINO,PUNTO,UNO,BRAVA,BRAVO I,MAREA,PALIO,-MULTIPLA,STRADA,SIENA,DOBLO,STI-
oe: 7715294



Ø 24 - 80 mm

01155 kit **00155**

kit soufflet transmission [côté roue des deux côtés de l'essieu avant] ULYSSE,SCUDO,STRADA,PUNTO,-DOBLO,STILO,IDEA,GRANDE PUNTO,500,LINEA,FIORINO,QUBO,500C 1.9 JTD
oe: 46308701 -- 46308556



Ø 22 - 74 mm

01157 kit **00157**

kit soufflet transmission [côté roue des deux côtés de l'essieu avant] FIORINO,PUNTO,BARCHETTA,-BRAVA,BRAVO I,MAREA,PALIO,COUPE,MULTIPLA,STRADA,DOBLO,STILO,PANDA,IDEA,BRA-
oe: 46307555 -- 46307575



Ø 21 - 68 mm

01159 kit **00159**

kit soufflet transmission [du côté boîte de vitesses des deux côtés de l'essieu avant] BRAVA,BRAVO I,MAREA,PALIO,MULTIPLA,STRADA,PUNTO 1.8 115 16V-1.9 JTD-1.9 JTD 105-1.9 TD 100 S-1.9 JTD 110-
oe: 46307841



Ø 20 - 70 mm

01170 kit **00170**

kit soufflet transmission [côté roue des deux côtés de l'essieu avant] CINQUECENTO,RITMO,127,128,-TEMPRA,PANDA,TIPO,UNO,SEICENTO/600 0.9-1.0-1.3 D-1.3
oe: 4215015



Ø 22 - 73 mm

01171 kit **00171**

kit soufflet transmission [côté roue] GRANDE PUNTO 1.2-1.4-1.4 16V

oe: 3293.12 -- 3293.12



Ø 27 - 70 mm

01174 kit **00174**

kit soufflet transmission [du côté boîte de vitesses des deux côtés de l'essieu avant] STILO,CROMA,GRANDE PUNTO,BRAVO II 1.9 JTD-2.4 20V

oe: 51733779 -- 46308338



Ø 25 - 87 mm

01175 kit **00175**

kit soufflet transmission [côté roue des deux côtés de l'essieu avant] CROMA

oe: 1603204



Ø 22 - 70 mm

01177 kit **00177**

kit soufflet transmission [du côté boîte de vitesses des deux côtés de l'essieu avant] STILO,IDEA,BRAVO II,-DOBLO 1.9 JTD-2.4 20V

oe: 3D0498201 -- 7M3498201

© INDUSTRIAL METALCAUCHO, S.L.U.

FIAT



Ø 21 - 65 mm

01179 kit **00179**

kit soufflet transmission [côté roue des deux côtés de l'essieu avant] CINQUECENTO,TEMPRA,PANDA,-TIPO,FIORINO,UNO,SEICENTO/600 0.7-0.7 i-0.9-0.9 S-1.1

oe: 7682886



Ø 34 - 76 mm

01213 kit **00213**

kit soufflet transmission [du côté boîte de vitesses des deux côtés de l'essieu avant] ULYSSE,SCUDO

oe: 3287.81 -- 3287.81



Ø 29 - 82 mm

01214 kit **00214**

kit soufflet transmission [du côté boîte de vitesses des deux côtés de l'essieu avant] DUCATO 0 D-3 D-120 Multijet 2-130 Multijet 2-140 Natural-160 Multijet 3-180 Multijet 3

oe: 3287C4 -- 3287.C4



Ø 27 - 94 mm

01217 kit **00217**

kit soufflet transmission [côté roue] CROMA,ULYSSE,SCUDO,MAREA,COUPE,MAREA,COUPE 1.9 TD 100

oe:



Ø 35 - 87 mm

01222 kit **00222**

kit soufflet transmission [côté roue des deux côtés de l'essieu avant] ULYSSE,SCUDO

oe: 9620962880 -- 9567468688



Ø 25 - 70 mm

01223 kit **00223**

kit soufflet transmission [du côté boîte de vitesses des deux côtés de l'essieu avant] ULYSSE,SCUDO 2.0

oe: 9403293338



Ø 29 - 97 mm

01225 kit **00225**

kit soufflet transmission [côté roue des deux côtés de l'essieu avant] DUCATO 1.9 D-1.9 TD-1.9 TD CAT-2.0-2.0 JTD-2.5 D-2.5 D 4x4-2.5 TDI-2.5 TDI 4x4-2.8 D-2.8 D 4x4-2.8 JTD-2.8 JTD 4x4-2.8 TDI-2.8 TDI

oe: 1488277080 -- 9564478680



Ø 29 - 77 mm

01226 kit **00226**

kit soufflet transmission [du côté boîte de vitesses des deux côtés de l'essieu avant] ULYSSE,DUCATO,SCUDO 2.0 JTD-2.2 JTD

oe: 3287C3 -- 3287C1



Ø 29 - 93 mm

01237 kit **00237**

kit soufflet transmission [côté roue des deux côtés de l'essieu avant] SCUDO 2.0 JTD

oe: 9467577780



Ø 26 - 80 mm

01254 kit **00254**

kit soufflet transmission [côté roue des deux côtés de l'essieu avant] GRANDE PUNTO,SEDICI,PUNTO EVO 1.4-1.4 16V-1.6 JTD-1.9 JTD

oe: 71750896 -- 71750891



Ø 21 - 65 mm

01282 kit **00282**

kit soufflet transmission [du côté boîte de vitesses des deux côtés de l'essieu avant] IDEA,GRANDE PUNTO,500,FIORINO,QUBO,PUNTO EVO,500C,PUNTO 1.3 JTD

oe: 71771172 -- 46308326



Ø 26 - 87 mm

01297 kit **00297**

kit soufflet transmission [côté roue des deux côtés de l'essieu avant] ULYSSE,SCUDO 2.0-2.0 JTD

oe: 6Q0498203A -- 2303398NK01



Ø 20 - 78 mm

01342 kit **00342**

kit soufflet transmission [côté roue des deux côtés de l'essieu avant] UNO 70 1.4

oe: 6043191



Ø 22 - 75 mm

01362 kit **00362**

kit soufflet transmission [du côté boîte de vitesses des deux côtés de l'essieu avant] ULYSSE,SCUDO

oe: 95590794 -- 95590794



Ø 33 - 110 mm

01391 kit **00391**

kit soufflet transmission [côté roue] DUCATO 1.9 D-1.9 TD-2.5 TDI-2.5 D-2.8 D-2.8 TDI

oe: 71771155 -- 71771154

© INDUSTRIAL METALCAUCHO, S.L.U.

FIAT



Ø 33 - 87 mm

01407 kit **00407**

kit soufflet transmission [du côté boîte de vitesses essieu avant droit] DUCATO 1.9 D-1.9 TD-2.4 D-2.5 D-2.5 TD

oe: 9564479580 -- 328778



Ø 38 - 85 mm

01467 kit **00467**

kit soufflet transmission [du côté boîte de vitesses des deux côtés de l'essieu avant] ULYSSE,SCUDO,DUCATO 2.0 JTD-2.0-2.3 JTD-2.8 JTD-2.8 JTD 4x4-2.8 TD 4x4-2.8 TD

oe: 328780



Ø 20 - 54 mm

01490 kit **00490**

kit soufflet transmission [du côté boîte de vitesses des deux côtés de l'essieu avant] BRAVA,BRAVO I,MAREA 1.6 16V-1.6 100 16V

oe: 374018



Ø 29 - 97 mm

01499 kit **00499**

kit soufflet transmission [côté roue des deux côtés de l'essieu avant] ULYSSE,SCUDO 1.9 TD-2.0 JTD-2.0 JTD 16V-2.0 T-2.1 TD-2.2 JTD

oe: 9621270480 -- 329306



Ø 23 - 99 mm

01510 kit **00510**

kit soufflet transmission [du côté boîte de vitesses des deux côtés de l'essieu avant] CROMA,TEMPRA,TIPO,PUNTO,UNO,BARCHETTA,PALIO,COUPE,-MULTIPLA,IDEA 2.0 16V T

oe: 33211208443



Ø 20 - 68 mm

01514 kit **00514**

kit soufflet transmission [côté roue des deux côtés de l'essieu avant] RITMO,PANDA,FIORINO,UNO 900

oe: 5987092



Ø 20 - 68 mm

01514E kit

kit soufflet transmission [côté roue des deux côtés de l'essieu avant] PANDA,UNO 900

oe: 5987092



Ø 27 - 90 mm

01520 kit **00520**

kit soufflet transmission [côté roue des deux côtés de l'essieu avant] ULYSSE,SCUDO

oe: 7701035317 -- 4403284

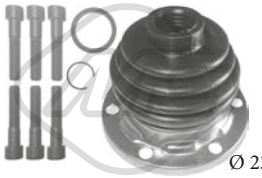

Ø 23 - 99 mm

01529 kit

kit soufflet transmission [du côté boîte de vitesses des deux côtés de l'essieu avant] CROMA,PUNTO,UNO,-BARCHETTA,BRAVA,BRAVO I,MAREA,COUPE,-MULTIPLA,STRADA,STILO,IDEA 1.8 GT 16V-1.8

oe: 4315445 -- 7771580



Ø 23 - 74 mm

01577 kit **00577**

kit soufflet transmission [côté roue des deux côtés de l'essieu avant] REGATA,RITMO,TIPO,UNO 60 D 1.7-85 1.5

oe: 7578083



Ø 21 - 76 mm

01578 kit **00578**

kit soufflet transmission [côté roue] PANDA,PUNTO,UNO,BRAVA

oe: 7642776 -- 7603021



Ø 24 - 95 mm

01579 kit **00579**

kit soufflet transmission [des deux côtés du pont arrière côté roue] DUCATO,TALENTO 1.9 D-1.9 TD-2.0-2.4 D-2.5 D 4x4-2.5 D-2.5 TD 4x4-2.5 TD

oe: 95569342 -- 329397



Ø 24 - 93 mm

01580 kit **00580**

kit soufflet transmission [du côté boîte de vitesses des deux côtés de l'essieu avant] DUCATO,TALENTO 1.9 D-1.9 TD-2.0-2.5 D 4x4-2.5 TD-2.5 D

oe: 95613146 -- 95569341



Ø 30 - 80 mm

01583 kit **00583**

kit soufflet transmission [du côté boîte de vitesses des deux côtés de l'essieu avant] CINQUECENTO,TEMPRA,PANDA,TIPO,FIORINO,UNO,BRAVA,BRAVO I,PALIO,SEICENTO/600 0.9-0.9 S

oe: 7625541



Ø 30 - 73 mm

01599 kit

kit soufflet transmission [du côté boîte de vitesses] CINQUECENTO,REGATA,TEMPRA,PANDA,TIPO,FIORINO,UNO,BRAVA,BRAVO I,PALIO,SEICENTO/600 0.7-0.9-0.9 S

oe: 7921245

© INDUSTRIAL METALCAUCHO, S.L.U.

FIAT



Ø 23 - 99 mm

01611 kit **00611**

kit soufflet transmission [du côté boîte de vitesses des deux côtés de l'essieu avant] REGATA,RITMO,CROMA,TIPO,PUNTO,UNO,BRAVA,COUPE,MULTIPLA,STILO,IDEA

oe: 82282140 -- 4315444



Ø 27 - 86 mm

01614 kit **00614**

kit soufflet transmission [côté roue] CROMA,TEMPRA,TIPO,COUPE,PUNTO 1.8 16V-2.0 16V-2.0 16V T

oe: 82409708 -- 82436966



Ø 21 - 65 mm

01618 kit **00618**

kit soufflet transmission [côté roue des deux côtés de l'essieu avant] TEMPRA,TIPO 1.1-1.4-1.6-1.7 D-1.9 D-1.9 TD

oe: 7635255



Ø 26 - 70 mm

01619 kit **00619**

kit soufflet transmission [côté roue des deux côtés de l'essieu avant] TEMPRA,TIPO,UNO 1.7 D-1.8-1.8 i.e-1.8 16V-1.9 TD-1.9 D-2.0 16V-2.0

oe: 82463084 -- 82443745



Ø 23 - 73 mm

01636 kit **00636**

kit soufflet transmission [du côté boîte de vitesses essieu avant droit] PANDA 750-900-1000 4x4-1000-1100 4x4-1100-1300 D

oe: 7621245



Ø 29 - 102 mm

01750 kit **00750**

kit soufflet transmission [côté roue] DUCATO 3 D-120 Multijet 2

oe: 3293.E2 -- 3293.E2



Ø 26 - 78 mm

01921 kit **00921**

kit soufflet transmission [des deux côtés du pont arrière côté roue des deux côtés de l'essieu avant] GRANDE PUNTO

oe: 6N0498203



Ø 23 - 80 mm

01996 kit **00996**

kit soufflet transmission [des deux côtés du pont arrière côté roue des deux côtés de l'essieu avant] CROMA,TEMPRA,TIPO,PUNTO,ULYSSE,BARCHETTA,BRAVA,BRAVO I,SCUDO,MAREA,PA-

oe: 46307575 -- 46307067

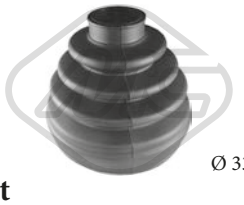

Ø 33 - 111 mm

02307 kit **00307**

kit soufflet transmission [côté roue] DUCATO 1.9 D-1.9 TD CAT-1.9 TD-2.0 4x4-2.0 JTD-2.0-2.3 JTD-2.5 D 4x4-2.5 TDI 4x4-2.5 D-2.5 TDI-2.8 JTD 4x4-2.8 JTD-2.8 D-2.8 D 4x4-2.8 TDI-2.8 TDI 4x4

oe: 9564478780



Ø 24 - 92 mm

11033 kit **10033**

kit soufflet transmission [côté roue des deux côtés de l'essieu avant] MAREA,COUPE 2.4 JTD 130-2.4 TD 125

oe: 82430679 -- 60801740



Ø 28 - 75 mm

11036 kit **10036**

kit soufflet transmission [du côté boîte de vitesses des deux côtés de l'essieu avant] DUCATO,ULYSSE,SCUDO 1.9 D-1.9 TD CAT-1.9 TD-2.0-2.0 JTD-2.0 4x4-2.3 JTD-2.5 D-2.5 D 4x4-2.5 TDI-2.5 TDI 4x4-2.8

oe: 9564479480 -- 9403287908



Ø 27 - 87,5 mm

11044 kit **10044**

kit soufflet transmission [du côté boîte de vitesses des deux côtés de l'essieu avant] BRAVO II,DOBLO 1.4 16V-1.4 T-Jet

oe: 71771169



Ø 24 - 80 mm

11047 kit **10047**

kit soufflet transmission [côté roue des deux côtés de l'essieu avant] IDEA,GRANDE PUNTO,500,FIORINO,QUBO,PUNTO EVO,500C,PUNTO,PANDA,-PANDA VAN 0.9-0.9 4x4-1.3 JTD

oe: 46308701 -- 46308556



Ø 25,5 - 85 mm

11048 kit **10048**

kit soufflet transmission [côté roue des deux côtés de l'essieu avant] GRANDE PUNTO,BRAVO II,LINEA,PUNTO EVO,DOBLO,PUNTO,500L 1.3 JTD-1.4 T-1.4 16V-1.4 T-Jet

oe: 71771157 -- 46308675



Ø 27 - 90 mm

11049 kit **10049**

kit soufflet transmission [côté roue des deux côtés de l'essieu avant] STILO,IDEA,CROMA,BRAVO II,DOBLO,500X 1.4

oe: 46307733 -- 60816984

© INDUSTRIAL METALCAUCHO, S.L.U.

FIAT



Ø 27 - 98 mm

11056 kit **10056**

kit soufflet transmission [côté roue des deux côtés de l'essieu avant] DUCATO,BRAVO II,DOBLO,500X 2.0 JTD 4x4

oe: 46308480 -- 46308383



Ø 23 - 77 mm

11058 kit **10058**

kit soufflet transmission [côté roue des deux côtés de l'essieu avant] 500X 1.6

oe: C9241BM525 -- 13311877



Ø 26 - 88 mm

11065 kit **10065**

kit soufflet transmission [côté roue des deux côtés de l'essieu avant] CROMA 1.8 16V-2.2 16V

oe: 71740558



Ø 30 - 100 mm

11071 kit **10071**

kit soufflet transmission [du côté boîte de vitesses côté roue des deux côtés de l'essieu avant] ULYSSE 2.0 JTD-2.2 JTD

oe: 9403293030 -- 9403287030



Ø 23,5 - 80,5 mm

11079 kit **10079**

kit soufflet transmission [du côté boîte de vitesses des deux côtés de l'essieu avant] 500,FIORINO,QUBO,-500C,PANDA,PANDA VAN 1.3 JTD

oe: 46308700



Ø 23 - 65 mm

11081 kit **10081**

kit soufflet transmission [du côté boîte de vitesses des deux côtés de l'essieu avant] GRANDE PUNTO,SEDICI,PUNTO EVO 1.4 T-1.6 JTD-1.9 JTD-Jet

oe: 71745018 -- 71750887



Ø 24,5 - 69 mm

11100 kit **10100**

kit soufflet transmission [du côté boîte de vitesses des deux côtés de l'essieu avant] GRANDE PUNTO,BRAVO II,LINEA,PUNTO EVO,DOBLO 1.2-1.3 JTD-1.4 T-1.4-1.4 16V-1.6 JTD-Jet

oe: 71771171 -- 46308705



Ø 17 - 59 mm

11101 kit **10101**

kit soufflet transmission [du côté boîte de vitesses des deux côtés de l'essieu avant] PANDA,500 1.1-1.2-1.2 4x4-1.2 Natural

oe: 46308006



Ø 19 - 64 mm

11102 kit **10102**

kit soufflet transmission [du côté boîte de vitesses des deux côtés de l'essieu avant] PANDA,FIORINO,QUBO 1.1-1.2-1.2 4x4-1.2 Natural-1.3 JTD-1.3 JTD 4x4

oe: 46308048 -- 46308543



Ø 20 - 68 mm

11103 kit **10103**

kit soufflet transmission [côté roue des deux côtés de l'essieu avant] 127,FIORINO,UNO,DUNA,SCUDO,ELBA CSL,PREMIO 1.0-1.3

oe: 7509702



Ø 22 - 69.5 mm

11110 kit **10110**

kit soufflet transmission [du côté boîte de vitesses des deux côtés de l'essieu avant] 500,500C,PANDA,500L 0.9-0.9 Natural

oe: 46308673



Ø 20 - 70 mm

11115 kit **10115**

kit soufflet transmission [des deux côtés du pont arrière côté roue des deux côtés de l'essieu avant] PANDA 1.2-1.2 4x4-1.2 Natural-1.3 JTD-1.3 JTD 4x4

oe: 46308219

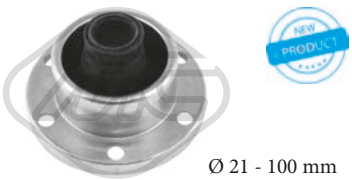

Ø 21 - 100 mm

11119 kit **10119**

kit soufflet transmission [du côté boîte de vitesses des deux côtés de l'essieu avant] PANDA 750-900-1000 4x4-1000-1100 4x4-1100-1300 D

oe: 5978959

© INDUSTRIAL METALCAUCHO, S.L.U.

FORD



Ø 29 - 67 mm

01049 kit **00030**

kit soufflet transmission [du côté boîte de vitesses] FOCUS,FIESTA V,FUSION 1.4 16V-1.6 16V-1.8 16V-1.8 DI / TDDi-1.8 TDCi-1.8 TDI/TDDi-2.0 16V-RS-ST170

oe: 1061881 -- 1117220



Ø 25 - 83 mm

01053 kit **00074**

kit soufflet transmission [côté roue des deux côtés de l'essieu avant] TOURNEO CONNECT,TRANSIT CONNECT 1.8 TDCi/TDDi/DI-1.8 Di-1.8 TDCi

oe: 4371803



Ø 24 - 57 mm

01069 kit

kit soufflet transmission [du côté boîte de vitesses des deux côtés de l'essieu avant] GALAXY 1.9 TDI-2.0 i-2.3 16V-2.8 i V6-2.8 i V6 4x4

oe: 1075639



Ø 24 - 58 mm

01075 kit

kit soufflet transmission [côté roue des deux côtés de l'essieu avant] ESCORT III,ESCORT IV,ESCORT V,ESCORT VI,ORION II,ORION III,FIESTA I,FIESTA II,FIESTA III,ESCORT VII,FIESTA

oe: 1016756



Ø 21 - 66 mm

01079 kit **00079**

kit soufflet transmission [du côté boîte de vitesses] FIESTA IV,COURIER,KA,PUMA,FIESTA,FIESTA V,STREET KA,FOCUS C-MAX-MAX,FOCUS II,C 1.25 i 16V-1.3 i-1.4 16V-1.4 i 16V-1.6 16V-1.7 16V-

oe: 1026905



Ø 31 - 74 mm

01109 kit **00109**

kit soufflet transmission [côté roue des deux côtés de l'essieu avant] FOCUS,FIESTA V,FUSION,FOCUS C-MAX-MAX,FOCUS II,C 1.4 16V-1.6 16V-1.8 16V-1.8 DI / TDDi-1.8 TDCi-1.8 TDI/TDDi-2.0 16V-RS-

oe: 1061864



Ø 19 - 60 mm

01142 kit **00142**

kit soufflet transmission [du côté boîte de vitesses des deux côtés de l'essieu avant] FIESTA V,FUSION 1.4 16V-1.4-1.6 16V

oe: 4705777 -- 31607518246



Ø 21 - 60 mm

01145 kit **00145**

kit soufflet transmission [du côté boîte de vitesses des deux côtés de l'essieu avant] FIESTA V,FUSION,FOCUS C-MAX,FIESTA VI-MAX,FOCUS II,C 1.25 16V-1.25-1.3-1.4-1.4 16V-1.4 TDCi

oe: 4S6W3L537AA -- 2S6W4C062AA



Ø 21 - 68 mm

01148 kit **00148**

kit soufflet transmission [du côté boîte de vitesses des deux côtés de l'essieu avant] FOCUS ST170

oe: 46307841 -- 46307841



Ø 20 - 65 mm

01154 kit **00154**

kit soufflet transmission [du côté boîte de vitesses des deux côtés de l'essieu avant] KA 1.3 TDCi

oe: 7715294 -- 7715294



Ø 24 - 80 mm

01155 kit **00155**

kit soufflet transmission [côté roue des deux côtés de l'essieu avant] FOCUS,TRANSIT CONNECT,FOCUS C-MAX-MAX,FOCUS II,C ST170

oe: 1552974 -- 3M514C062BA



Ø 22 - 74 mm

01157 kit **00157**

kit soufflet transmission [côté roue des deux côtés de l'essieu avant] KA 1.3 TDCi

oe: 46307555 -- 46307575



Ø 22 - 73 mm

01171 kit **00171**

kit soufflet transmission [côté roue] KA

oe: 1073807 -- 1060629



Ø 22 - 70 mm

01177 kit **00177**

kit soufflet transmission [du côté boîte de vitesses des deux côtés de l'essieu avant] GALAXY 1.9 TDI

oe: 3D0498201 -- 7M3498201



Ø 23 - 63 mm

01186 kit

kit soufflet transmission [du côté boîte de vitesses des deux côtés de l'essieu avant] FIESTA IV,COURIER 1.0 i-1.25 i 16V-1.3 i-1.4 i 16V-1.6 16V-1.8 D-1.8 DI

oe: 1016772

© INDUSTRIAL METALCAUCHO, S.L.U.

FORD



Ø 35 - 87 mm

01222 kit **00222**

kit soufflet transmission [côté roue des deux côtés de l'essieu avant] FOCUS C-MAX-MAX,FOCUS II,C 1.6 TDCi-1.8 TDCi-2.0 TDCi

oe: 1439367 -- 1359669



Ø 29 - 97 mm

01225 kit **00225**

kit soufflet transmission [côté roue des deux côtés de l'essieu avant] GALAXY 1.9 TDI

oe: 9564478680



Ø 24 - 77 mm

01227 kit **00227**

kit soufflet transmission [du côté boîte de vitesses des deux côtés de l'essieu avant] MONDEO I,ESCORT V,ESCORT VI,ESCORT VII,MONDEO II,FOCUS,-TRANSIT,MONDEO III 1.8 16V

oe: 1447559 -- 1073845



Ø 35 - 70 mm

01228 kit **00228**

kit soufflet transmission [du côté boîte de vitesses] FOCUS C-MAX-MAX,FOCUS II,C

oe: 3287.A9 -- 3287.A9



Ø 22 - 74 mm

01234 kit **00234**

kit soufflet transmission [du côté boîte de vitesses des deux côtés de l'essieu avant] FOCUS C-MAX-MAX,-FOCUS II,C 2.0 TDCi

oe: 1710249 -- 1444324



Ø 28 - 65 mm

01235 kit **00235**

kit soufflet transmission [du côté boîte de vitesses des deux côtés de l'essieu avant] FOCUS,TRANSIT CONNECT,FOCUS C-MAX II,GRAND C-MAX,C-MAX,FOCUS II,TRANSIT TOUR-

oe: 1676325 -- 1493025



Ø 25 - 69 mm

01242 kit **00242**

kit soufflet transmission [du côté boîte de vitesses des deux côtés de l'essieu avant] FOCUS C-MAX-MAX,-FOCUS II,C 1.6 TDCi-1.8 TDCi

oe: 1302510 -- 1302512



Ø 19 - 68 mm

01341 kit **00341**

kit soufflet transmission [du côté boîte de vitesses des deux côtés de l'essieu avant] ESCORT I,ESCORT II,ESCORT III,ESCORT IV,ESCORT V,ESCORT VI,ORION I,ORION II,ORION III,FIESTA I,FIESTA

oe: 1073802 -- 6028751



Ø 20 - 78 mm

01342 kit **00342**

kit soufflet transmission [côté roue des deux côtés de l'essieu avant] ESCORT V,ESCORT VI,ORION III,FIESTA III,ESCORT VII,FIESTA IV,COURIER,PUMA,FIESTA,ESCORT CLASSIC,FOCUS

oe: 6043191



Ø 20 - 78 mm

01342E kit

kit soufflet transmission [côté roue des deux côtés de l'essieu avant] ESCORT V,ESCORT VI,ORION III,-FIESTA III,FIESTA IV,ESCORT '81,PUMA 1.0 i-1.25 i 16V-1.3 i-1.4 16V-1.4 i 16V-1.6 16V-1.7 16V-1.8 DI-

oe: 6043191



Ø 27 - 62 mm

01428 kit **00428**

kit soufflet transmission [du côté boîte de vitesses des deux côtés de l'essieu avant] FOCUS 1.4 16V-1.6 16V-1.8 16V-1.8 DI / TDDi-ST170

oe: 328793 -- 328788



Ø 20 - 54 mm

01490 kit **00490**

kit soufflet transmission [du côté boîte de vitesses des deux côtés de l'essieu avant] FIESTA I,FIESTA II,-FIESTA 0.9-1.0-1.1-1.3-1.4-1.6 XR2

oe: 374018



Ø 27 - 90 mm

01520 kit **00520**

kit soufflet transmission [côté roue des deux côtés de l'essieu avant] TRANSIT,MONDEO III

oe: 7701035317 -- 4403284



Ø 20 - 68 mm

01623 kit **00623**

kit soufflet transmission [côté roue des deux côtés de l'essieu avant] ESCORT I,ESCORT II,ESCORT III,ESCORT IV,ESCORT V,ORION I,ESCORT VI,ORION II,ORION III,FIESTA I,FIESTA II,FIESTA III,ES-

oe: 6028724



Ø 20 - 68 mm

01623E kit

kit soufflet transmission [côté roue des deux côtés de l'essieu avant] ESCORT I,ESCORT II,ESCORT III,ESCORT IV,ESCORT V,ORION I,ESCORT VI,ORION II,ORION III,FIESTA I,FIESTA II,ESCORT

oe: 6028724

© INDUSTRIAL METALCAUCHO, S.L.U.

FORD



Ø 22 - 48 mm

01624 kit

kit soufflet transmission [côté roue des deux côtés de l'essieu avant] SIERRA 1.3-1.6-2.0-2.3 D

oe: 6127557



Ø 26 - 78 mm

01921 kit **00921**

kit soufflet transmission [des deux côtés du pont arrière côté roue des deux côtés de l'essieu avant] FOCUS C-MAX-MAX,FOCUS II,C

oe: 6N0498203



Ø 26 - 80 mm

01993 kit **00993**

kit soufflet transmission [côté roue des deux côtés de l'essieu avant] MONDEO I,MONDEO II 1.6 i 16V-1.6 i-1.8 i-1.8 i 16V-1.8 TD-1.8 i 16V 4x4-2.0 i-2.0 i 16V-2.0 i 16V 4x4

oe: 6757617



Ø 28 - 87 mm

01994 kit **00994**

kit soufflet transmission [côté roue des deux côtés de l'essieu avant] MONDEO I 1.6 i 16V-1.8 i 16V-1.8 i 16V 4x4-1.8 TD-2.0 i 16V-2.0 i 16V 4x4-2.5 i 24V

oe: 6757618



Ø 20 - 67 mm

02378 kit

kit soufflet transmission [côté roue] FIESTA V,FUSION

oe: 3924101M29 -- 3924101M29



Ø 23 - 85 mm

02451 kit **00451**

kit soufflet transmission [côté roue des deux côtés de l'essieu avant] ESCORT V,ESCORT VI,ORION III,ESCORT VII,ESCORT '91,ESCORT '95,ESCORT CLASSIC 1.3-1.4-1.6 i-1.6 16V 4x4-1.6-1.6 16V-1.6

oe: 6676136



Ø 25.5 - 75 mm

11031 kit **10031**

kit soufflet transmission [du côté boîte de vitesses des deux côtés de l'essieu avant] GALAXY,S-MAX,MONDEO IV 2.0 TDCi-2.2 TDCi-2.3

oe: 1505655 -- 1505656



Ø 19 - 67 mm

11032 kit **10032**

kit soufflet transmission [essieu arrière gauche côté roue des deux côtés de l'essieu avant] FIESTA V,FUSION 1.4 TDCi-1.4-1.6 16V-1.6 TDCi-1.6-ST150

oe: 4411862D00000 -- 4410678800000



Ø 21 - 67 mm

11034 kit **10034**

kit soufflet transmission [des deux côtés du pont arrière côté roue des deux côtés de l'essieu avant] FIESTA V,FUSION 1.4 TDCi-1.4-1.6 16V-1.6-1.6 TDCi

oe: 1542346



Ø 27 - 89 mm

11038 kit **10038**

kit soufflet transmission [côté roue des deux côtés de l'essieu avant] MAX,MONDEO IV-TRANSIT,TOURNEO CONNECT,TRANSIT CONNECT,GALAXY,S 2.2 TDCi-2.3

oe: 4602347 -- 4558451



Ø 31 - 81 mm

11046 kit **10046**

kit soufflet transmission [côté roue des deux côtés de l'essieu avant] FOCUS,MONDEO III,FOCUS C-MAX II,GRAND C-MAX,C-MAX,FOCUS II,C-MAX,FOCUS III 1.8 16V-1.8 SCi-2.0 16V

oe: 1061864 -- 1355188



Ø 24 - 80 mm

11047 kit **10047**

kit soufflet transmission [côté roue des deux côtés de l'essieu avant] FOCUS C-MAX,FOCUS II,C-MAX,-FOCUS III 1.6-1.6 TDCi-1.6 Ti-1.8 TDCi-1.8-2.0 TDCi-2.0

oe: 1552974 -- 3M514C062BA



Ø 26 - 72 mm

11050 kit **10050**

kit soufflet transmission [du côté boîte de vitesses des deux côtés de l'essieu avant] TRANSIT 2.0 DI-2.0 TDCi-2.3 16V RWD-2.4 DI-2.4 DI RWD-2.4 TDCi-2.4 TDE

oe: 4558451



Ø 23 - 77 mm

11058 kit **10058**

kit soufflet transmission [côté roue des deux côtés de l'essieu avant] FIESTA VI,FOCUS III,B-MAX 1.0

oe: C9241BM525 -- 13311877

FORD



Ø 23.5 - 61.5 mm

11166 kit **10166**

kit soufflet transmission [du côté boîte de vitesses des deux côtés de l'essieu avant] FIESTA VI 1.25-1.4 TDCi

oe: 1802731 -- 1837617



Ø 24 - 76 mm

11169 kit **10169**

kit soufflet transmission [côté roue des deux côtés de l'essieu avant] FIESTA VI 1.4-1.4 TDCi-1.6 TDCi-1.6 Ti

oe: 1539193



Ø 31 - 79 mm

11170 kit **10170**

kit soufflet transmission [côté roue des deux côtés de l'essieu avant] FOCUS C-MAX II,GRAND C-MAX,C-MAX,FOCUS II,C-MAX,FOCUS III 1.4-1.6-1.6 Ti

oe: 1676325 -- 1493025



Ø 24.5 - 70 mm

11173 kit **10173**

kit soufflet transmission [du côté boîte de vitesses des deux côtés de l'essieu avant] C-MAX II,GRAND C-MAX,FOCUS III,KUGA II,TRANSIT CONNECT 1.5-1.5 4x4-1.6-1.6 4x4

oe: 1704650



Ø 24.5 - 80.7 mm

11174 **10174**

kit soufflet transmission [côté conducteur + passager av. côté roue] C-MAX II,GRAND C-MAX,FOCUS III,KUGA II,TRANSIT CONNECT 1.5-1.5 4x4-1.6-1.6 4x4

oe: 1485331 -- 1361309



Ø 27 - 86.5 mm

11176 kit **10176**

kit soufflet transmission [côté roue essieu avant gauche] FIESTA VI,C-MAX II,GRAND C-MAX,FOCUS III,MONDEO V,MONDEO V 1.5 TDCi-1.6 TDCi

oe: 1860361 -- 1860340



Ø 24,5 - 73,5 mm

11177 kit **10177**

kit soufflet transmission [gauche côté roue] FOCUS C-MAX II,GRAND C-MAX,C-MAX,FOCUS II,C-MAX,FOCUS IIIII 1.6 TDCi-1.6-1.6 Ti-1.8 TDCi-2.0-2.0 TDCi

oe: 1302510 -- 1302512



Ø 24,5 - 73,5 mm

11178

kit soufflet transmission [côté roue] C-MAX II,-GRAND C-MAX,FOCUS III 1.6 TDCi

oe: 1692085 -- AV614A084CA



Ø 35 - 72 mm

11179 kit **10179**

kit soufflet transmission [du côté boîte de vitesses essieu avant droit] C-MAX II,GRAND C-MAX,FOCUS III 1.6 TDCi

oe: 1692092 -- 1692087



Ø 22 - 74 mm

11180 kit **10180**

kit soufflet transmission [du côté boîte de vitesses des deux côtés de l'essieu avant] FOCUS II,C-MAX II,-GRAND C-MAX,C-MAX,FOCUS III 2.0 TDCi

oe: 1710249 -- 1444324



Ø 27 - 89 mm

11182 kit **10182**

kit soufflet transmission [côté roue des deux côtés de l'essieu avant] C-MAX-MAX II,GRAND C 1.5 TDCi-2.0 TDCi

oe: 1779950



Ø 28 - 80 mm

11184 kit **10184**

kit soufflet transmission [du côté boîte de vitesses des deux côtés de l'essieu avant] KUGA I 2.0 TDCi-2.0 TDCi 4x4-2.5-2.5 4x4

oe: 1595118 -- 1595110



Ø 26 - 77.5 mm

11188 kit **10188**

kit soufflet transmission [du côté boîte de vitesses des deux côtés de l'essieu avant] GALAXY,MONDEO IV 1.8 TDCi-2.0-2.0 TDCi-2.2 TDCi-2.3

oe: 1446292



Ø 29 - 91 mm

11189 kit **10189**

kit soufflet transmission [côté roue des deux côtés de l'essieu avant] GALAXY,S-MAX,MONDEO IV 1.8 TDCi-2.0-2.0 TDCi

oe: 1446300



Ø 35 - 77.5 mm

11190 kit **10190**

kit soufflet transmission [du côté boîte de vitesses essieu avant droit] MAX,MONDEO IV-S 1.6-1.6 TDCi-1.6 Ti-1.8 TDCi-2.0-2.0 SCTi-2.0 TDCi-2.2 TDCi-2.3-2.5

oe: 1460786 -- 1459738

© INDUSTRIAL METALCAUCHO, S.L.U.

FORD



Ø 37,5 - 91 mm

11191 kit **10191**

kit soufflet transmission [côté roue essieu avant droit] MAX,MONDEO IV-S 1.6-1.6 TDCi-1.6 Ti-1.8 TDCi-2.0-2.0 SCTi-2.0 TDCi-2.2 TDCi-2.3-2.5

oe: 1446298



Ø 27.5 - 77 mm

11192 kit **10192**

kit soufflet transmission [du côté boîte de vitesses des deux côtés de l'essieu avant] MONDEO IV 2.0 TDCi

oe: 1481318



Ø 21.5 - 70.5 mm

11195 kit **10195**

kit soufflet transmission [du côté boîte de vitesses des deux côtés de l'essieu avant] TOURNEO CONNECT,-FOCUS II 1.8 16V-1.8 TDCi-1.8 TDCi/TDDi/DI

oe: 4371801 -- 1697376



Ø 21 - 65,5 mm

11513 kit **10513**

kit soufflet crémaillère direction [essieu avant] FIESTA VI 1.4-1.4 TDCi-1.6 TDCi-1.6 Ti

oe: 1539188



Ø 23 - 67 mm

11514 kit **10514**

kit soufflet transmission [du côté boîte de vitesses essieu avant] FIESTA VI 1.5 TDCi

oe: 1837604



Ø 24 - 68,5 mm

11515 kit **10515**

kit soufflet crémaillère direction [côté roue essieu avant] C-MAX II,GRAND C-MAX,FOCUS III 1.0

oe: 1857352



Ø 37 - 73,5 mm

11516 kit **10516**

kit soufflet crémaillère direction [côté roue essieu avant droit] FOCUS III 1.5 TDCi-1.6 TDCi

oe: 1804522



Ø 26,5 - 75,5 mm

11517 kit **10517**

kit soufflet crémaillère direction [côté roue essieu avant] FOCUS III 2.0 TDCi

oe: 1704649



Ø 28 - 79 mm

11518 kit **10518**

kit soufflet crémaillère direction [du côté boîte de vitesses essieu avant] KUGA II 1.5-1.6-2.0 TDCi

oe: 1797227

Ø 22 - 71,5 mm

11576 kit **10576**

kit soufflet transmission [côté roue des deux côtés de l'essieu avant] FIESTA VI 1.0-1.25-1.4 TDCi

oe: 2011529

Ø 19 - 68 mm

11577 kit **10577**

kit soufflet transmission [côté roue des deux côtés de l'essieu avant] FIESTA VI,B-MAX 1.4-1.5 TDCi-1.6 TDCi

oe: 2011494

© INDUSTRIAL METALCAUCHO, S.L.U.

HONDA



Ø 22 - 90 mm

01284 kit **00284**

kit soufflet transmission [côté roue des deux côtés de l'essieu avant] ACCORD IV,ACCORD V,PRELUDE IV,CRX III,SHUTTLE,PRELUDE V,CIVIC V,CR-V III 2.0 i 4WD-2.2 i-2.2 i-2.4 i-CTDI 4WD-DTEC
oe: 44333SM4013 -- 44333SM4003



Ø 25 - 73 mm

01288 kit **00288**

kit soufflet transmission [du côté boîte de vitesses des deux côtés de l'essieu avant] CIVIC VIII,CIVIC IX 2.2 CTDI-2.2 i-DTEC

oe: 1603308



Ø 16.5 - 58 mm

11084 kit **10084**

kit soufflet transmission [du côté boîte de vitesses des deux côtés du pont arrière côté roue] CR-V I,CR-V II 2.0 16V 4WD-2.0

oe: 42017S71000 -- 42017S0E000



Ø 24 - 83 mm

11095 kit **10095**

kit soufflet transmission [côté roue des deux côtés de l'essieu avant] CIVIC VI,INTEGRA,HR-V,CIVIC VI-II,CIVIC IX-V,STREAM,FR 1.8

oe: 44018S6M010 -- 44018SDET01



Ø 20 - 70 mm

11115 kit **10115**

kit soufflet transmission [des deux côtés du pont arrière côté roue des deux côtés de l'essieu avant] CR-V II,CR-V III 2.0-2.0 i 4WD-2.2 CTDI-2.2 i-2.2 i-CTDI 4WD-DTEC 4WD
oe: 42018SXSA01 -- 42018SCAE20



Ø 23 - 78 mm

11116 kit **10116**

kit soufflet transmission [du côté boîte de vitesses côté roue des deux côtés de l'essieu avant] ACCORD III,ACCORD II,CIVIC IV,PRELUDE II,CRX I,CRX II,PRELUDE III,ACCORD V,CONCERTO,CR-V
oe: 44315SK7J02 -- 44315SK7J00



Ø 25 - 92.5 mm

11117 kit **10117**

kit soufflet transmission [côté roue des deux côtés de l'essieu avant] CR-V I,PRELUDE V,ACCORD VI,-CIVIC VII,STREAM,CR-V II,ACCORD VII,FR-V III-V,CIVIC VIII,CR 2.0 16V 4WD-2.0-2.0 i 4WD
oe: 44018SWET01 -- 44018S9A010

HYUNDAI



Ø 23 - 80 mm

01216 kit **00216**

kit soufflet transmission [du côté boîte de vitesses des deux côtés du pont arrière des deux côtés de l'essieu avant] PONY,ACCENT II

oe: 4950626S00 -- 4950638A00



Ø 21 - 73 mm

01959 kit **00959**

kit soufflet transmission [côté roue] ACCENT I,PON-Y,PONY/EXCEL,S COUPE,ACCENT,ACCENT II,-GETZ 1.3-1.3 i 12V-1.5 i 12V-1.5-1.5 i 16V-1.5 CRDi

oe: 4411864B10



Ø 23 - 83 mm

02373 kit

kit soufflet transmission [côté roue] SONICA IV,-TRAJET,ELANTRA,SANTA FÉ I,MATRIX,COUPE 1.5 CRDi-1.8-2.0-2.0 GLS

oe: 4950626S00 -- 4950638A00



Ø 19 - 67 mm

11032 kit **10032**

kit soufflet transmission [essieu arrière gauche côté roue des deux côtés de l'essieu avant] ATOS,GETZ 1.0 i

oe: 28023KA020 -- 495091CA00



Ø 25 - 87 mm

11107 kit **10107**

kit soufflet transmission [du côté boîte de vitesses côté roue des deux côtés de l'essieu avant] TRAJET,SANTA FÉ I,MATRIX,SANTA FÉ II,SANTA FÉ II 1.5 CRDi-1.5 CRDi VGT-1.6-1.8
oe: 4960926C50 -- 4960938J00



Ø 22 - 78 mm

11112 kit **10112**

kit soufflet transmission [du côté boîte de vitesses des deux côtés du pont arrière côté roue des deux côtés de l'essieu avant] LANTRA I,LANTRA II,ELANTRA,-MATRIX,TUCSON,TUCSON 1.6
oe: 4950629A00 -- 4950929A00

© INDUSTRIAL METALCAUCHO, S.L.U.



Ø 23 - 76 mm

11524 kit **10524**

kit soufflet transmission [du côté boîte de vitesses des deux côtés de l'essieu avant] i30,ix35 2.0 CRDi-2.0 CRDi 4WD

oe: 495432L201 -- 495422L201



Ø 23 - 68 mm

11531 kit **10531**

kit soufflet crémaillère direction [essieu avant] ELANTRA,SANTA FÉ I,GETZ,TUCSON,i30 1.5 16V-1.5 D-1.6 CRDi-2.0-2.0 GDI-2.0 CRDi

oe: MN171540 -- 5774007000

JEEP

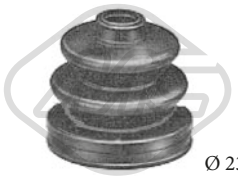

Ø 23.5 - 79 mm

02374 kit **10374**

kit soufflet transmission [côté roue des deux côtés de l'essieu avant] GRAND CHEROKEE I 2.5 TD 4x4-2.5 TD-4.0 i 4x4-4.0-5.2-5.2 4x4-5.2 i 4x4-5.2 Limited 4x4-5.9 i 4x4

oe: 47962233



Ø 29 - 87.5 mm

11091 kit **10091**

kit soufflet transmission [côté roue des deux côtés de l'essieu avant] GRAND CHEROKEE III,COMMANDER 3.0 CRD 4x4-3.7 V6 4x4-4.7 V8 FX-5.7 V8 4x4-6.1 SRT8 4x4

oe: 05140759AA -- 5140759AA



Ø 25.5 - 83 mm

11111 kit **10111**

kit soufflet transmission [côté roue des deux côtés de l'essieu avant] CHEROKEE,GRAND CHEROKEE I,-GRAND CHEROKEE II 2.5-2.5 TD-2.5 Tdi 4x4-2.5 SE-2.7 CRD-2.7 CRD 4x4-3.1 TD 4x4-4.0 i 4x4-4.0

oe: 05080516AA -- 4796233AB

KIA



Ø 25,5 - 85 mm

11048 kit **10048**

kit soufflet transmission [côté roue des deux côtés de l'essieu avant] SORENTO I 2.4-2.5 CRDi-3.3 V6 4WD-3.5 V6 4WD

oe: 495943E000



Ø 23 - 77 mm

11089 kit **10089**

kit soufflet transmission [côté roue des deux côtés de l'essieu avant] CEE'D,CEE'D SW,PRO CEE'D 1.4-1.4 CVVT-1.6-1.6 CVVT-1.6 CRDi 90

oe: 495941H011 -- 495941H012



Ø 25 - 82 mm

11521 kit **10521**

kit soufflet crémaillère direction [essieu avant] SPORTAGE,RETONA,SORENTO I,PICANTO I 2.4-2.5 CRDi-3.3 V6-3.5 V6 4WD

oe: 51612H1A00 -- 495953E000



Ø 28 - 95 mm

11522 kit **10522**

kit soufflet crémaillère direction [essieu avant] SORENTO II 2.2 CRDi

oe: 495092PA10



Ø 24 - 90 mm

11523 kit **10523**

kit soufflet crémaillère direction [essieu avant] SPORTAGE 1.6 GDI-1.7 CRDi-2.0 CRDi-2.0 16V 4WD-2.0 CRDi AWD-2.0 CVVT-2.0 CRDi 4WD-2.0 CVVT AWD-2.0 i 16V-2.7 V6 4WD

oe: 495941F400



Ø 23 - 76 mm

11524 kit **10524**

kit soufflet transmission [du côté boîte de vitesses des deux côtés de l'essieu avant] SPORTAGE 2.0 CRDi-2.0 CRDi AWD

oe: 495952Y000 -- 495951F400



Ø 26 - 85 mm

11527 kit **10527**

kit soufflet crémaillère direction [essieu avant] SPORTAGE 1.7 CRDi

oe: 495942Y900



Ø 23 - 68 mm

11531 kit **10531**

kit soufflet crémaillère direction [essieu avant] CERATO,RIO II,RIO III,CEE'D,RIO IV 1.6 CVVT-1.6 GDI

oe: 5774007000 -- 0K55232125

© INDUSTRIAL METALCAUCHO, S.L.U.

KIT SOUFFLETS CREMAILLERE DE DIRECTION / TRANSMISSION

LADA



Ø 24 - 85 mm

01613 kit

kit soufflet transmission [côté roue] NIVA 1600-1600 4x4-1700 i-1700 i 4x4-1900 D

oe: 21212215031



Ø 19 - 82 mm

01852 kit

kit soufflet transmission [côté roue des deux côtés de l'essieu avant] NIVA,NOVA 1600-1600 4x4-1700 i-1900 D

oe: 21212215030

LANCIA



Ø 30 - 73 mm

00349

soufflet transmission [du côté boîte de vitesses] DEDRA,Y10

oe: 7621245



Ø 23 - 69 mm

00568

soufflet transmission [du côté boîte de vitesses] A 112,PRISMA,Y10 1.0-1.0 T-1.1-1.3

oe: 92601255



Ø 23 - 81 mm

00622

soufflet transmission [du côté boîte de vitesses] A 112,DELTA I,PRISMA,Y10 1.0-1.0 T-1.1-1.3

oe: 92601366



Ø 30 - 80 mm

01054 kit **00583**

kit soufflet transmission [du côté boîte de vitesses des deux côtés de l'essieu avant] DEDRA,DELTA I,DELTA II,Y10 1.0-1.0 T-1.1-1.3

oe: 7625541



Ø 25 - 81 mm

01115 kit **00099**

kit soufflet transmission [côté roue des deux côtés de l'essieu avant] KAPPA,DEDRA,DELTA II,LYBRA 2.0 20V

oe: 46429633



Ø 24.5 - 80 mm

01120 kit

kit soufflet transmission [du côté boîte de vitesses des deux côtés de l'essieu avant] DEDRA,DELTA I,Y10,LYBRA 1.0-1.1

oe: 46307784



Ø 21 - 68 mm

01148 kit **00148**

kit soufflet transmission [du côté boîte de vitesses des deux côtés de l'essieu avant] YPSILON,MUSA

oe: 46307841 -- 46307841



Ø 20 - 65 mm

01154 kit **00154**

kit soufflet transmission [du côté boîte de vitesses des deux côtés de l'essieu avant] DELTA II,Y10,Y,LYBRA,YPSILON,MUSA 1.3

oe: 7715294



Ø 24 - 80 mm

01155 kit **00155**

kit soufflet transmission [côté roue des deux côtés de l'essieu avant] ZETA,YPSILON,MUSA 2.0 16V

oe: 46308323



Ø 22 - 74 mm

01157 kit **00157**

kit soufflet transmission [côté roue des deux côtés de l'essieu avant] DEDRA,DELTA II,Y10,Y,LYBRA,PHEDRA,YPSILON,MUSA 3.0 V6

oe: 46307555 -- 46307575



Ø 21 - 68 mm

01159 kit **00159**

kit soufflet transmission [du côté boîte de vitesses des deux côtés de l'essieu avant] LYBRA

oe: 431407283A -- 46307841



Ø 20 - 70 mm

01170 kit **00170**

kit soufflet transmission [côté roue des deux côtés de l'essieu avant] A 112,DEDRA,DELTA II,Y10 1.0-1.0 T-1.1-1.3

oe: 4215015

© INDUSTRIAL METALCAUCHO, S.L.U.

LANCIA



Ø 27 - 70 mm

01174 kit **00174**

kit soufflet transmission [du côté boîte de vitesses des deux côtés de l'essieu avant] THESIS,DELTA III 1.6 JTD-2.0 T-2.4-2.4 JTD-3.0 V6

oe: 51733779 -- 46308338



Ø 22 - 70 mm

01177 kit **00177**

kit soufflet transmission [du côté boîte de vitesses des deux côtés de l'essieu avant] LYBRA,MUSA,DELTA III 1.4-1.6 JTD

oe: 46307840



Ø 21 - 65 mm

01179 kit **00179**

kit soufflet transmission [côté roue des deux côtés de l'essieu avant] DEDRA,DELTA I,DELTA II,PRISMA,Y10 1.0-1.0 T-1.1-1.3

oe: 7682886



Ø 27 - 94 mm

01217 kit **00217**

kit soufflet transmission [côté roue] KAPPA,THEMA,ZETA,LYBRA 2.0 T-2.1 TD

oe:



Ø 25 - 70 mm

01223 kit **00223**

kit soufflet transmission [du côté boîte de vitesses des deux côtés de l'essieu avant] PHEDRA 2.0

oe: 9403293338



Ø 29 - 97 mm

01225 kit **00225**

kit soufflet transmission [côté roue des deux côtés de l'essieu avant] ZETA,PHEDRA

oe: 7M0498203A -- 7M0498203



Ø 29 - 77 mm

01226 kit **00226**

kit soufflet transmission [du côté boîte de vitesses des deux côtés de l'essieu avant] PHEDRA 2.0 JTD-2.2 JTD

oe: 3287C3 -- 3287C1



Ø 21 - 65 mm

01282 kit **00282**

kit soufflet transmission [du côté boîte de vitesses des deux côtés de l'essieu avant] YPSILON,MUSA 1.3 JTD

oe: 71771172 -- 46308326



Ø 26 - 87 mm

01297 kit **00297**

kit soufflet transmission [côté roue des deux côtés de l'essieu avant] PHEDRA 2.0-2.0 JTD

oe: 6Q0498203A -- 2303398NK01



Ø 22 - 75 mm

01362 kit **00362**

kit soufflet transmission [du côté boîte de vitesses des deux côtés de l'essieu avant] ZETA,PHEDRA

oe: 95590794 -- 95590794



Ø 38 - 85 mm

01467 kit **00467**

kit soufflet transmission [du côté boîte de vitesses des deux côtés de l'essieu avant] ZETA,PHEDRA 2.0 16V-2.0 JTD-2.0 JTD 16V-2.0 T-2.1 TD-2.2 JTD

oe: 328780



Ø 29 - 97 mm

01499 kit **00499**

kit soufflet transmission [côté roue des deux côtés de l'essieu avant] ZETA,PHEDRA 2.0 16V-2.0 JTD-2.0 JTD 16V-2.0 T-2.1 TD-2.2 JTD

oe: 9621270480 -- 329306



Ø 23 - 99 mm

01510 kit **00510**

kit soufflet transmission [du côté boîte de vitesses des deux côtés de l'essieu avant] KAPPA,DEDRA,DELTA II,THEMA,LYBRA,MUSA 2.0 20V-2000 16V-2000 16V T-2500 TDS

oe: 33211208443



Ø 20 - 68 mm

01514 kit **00514**

kit soufflet transmission [côté roue des deux côtés de l'essieu avant] Y10

oe: 5987092

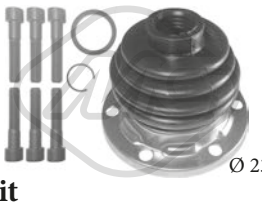

Ø 23 - 99 mm

01529 kit

kit soufflet transmission [du côté boîte de vitesses des deux côtés de l'essieu avant] KAPPA,DEDRA,-DELTA I,DELTA II,THEMA,LYBRA,MUSA 2.0 16V T-2.0 20V T-2.0 20V-2.4 20V-8.32-2000 i.e-2000 16V

oe: 4315444 -- 4315445

LANCIA



Ø 21 - 76 mm

01578 kit **00578**

kit soufflet transmission [côté roue] DELTA I,PRISMA,Y10,Y 1.0-1.0 T-1.1-1.3

oe: 7642776 -- 7603021



Ø 30 - 80 mm

01583 kit **00583**

kit soufflet transmission [du côté boîte de vitesses des deux côtés de l'essieu avant] DEDRA,DELTA I,Y10 1.0-1.1

oe: 7625541



Ø 30 - 73 mm

01599 kit

kit soufflet transmission [du côté boîte de vitesses] DEDRA,DELTA I,Y10 1.0-1.0 T-1.1-1.3

oe: 7921245



Ø 23 - 99 mm

01611 kit **00611**

kit soufflet transmission [du côté boîte de vitesses des deux côtés de l'essieu avant] DEDRA,LYBRA,MUSA

oe: 4315444



Ø 27 - 86 mm

01614 kit **00614**

kit soufflet transmission [côté roue] KAPPA,DEDRA,-DELTA I,DELTA II,THEMA,PRISMA,Y10,Y,LYBRA 2.0 20V-2000 16V-2000 16V T-2000 i.e-2000-2000 T-2500 TD-2500 TDS-3000 V6

oe: 82409708 -- 82436966



Ø 26 - 78 mm

01921 kit **00921**

kit soufflet transmission [des deux côtés du pont arrière côté roue des deux côtés de l'essieu avant] YPSILON

oe: 6N0498203



Ø 23 - 80 mm

01996 kit **00996**

kit soufflet transmission [des deux côtés du pont arrière côté roue des deux côtés de l'essieu avant] KAPPA,DEDRA,DELTA II,THEMA,ZETA,Y,LYBRA,PHEDRA,MUSA

oe: 7761570



Ø 24 - 92 mm

11033 kit **10033**

kit soufflet transmission [côté roue des deux côtés de l'essieu avant] DELTA II,LYBRA 1.9 JTD

oe: 82430679 -- 60809610



Ø 28 - 75 mm

11036 kit **10036**

kit soufflet transmission [du côté boîte de vitesses des deux côtés de l'essieu avant] ZETA,PHEDRA 2.0 16V-2.0 JTD-2.0 JTD 16V-2.0 T-2.1 TD-2.2 JTD

oe: 9403287908 -- 9564479480



Ø 27 - 87,5 mm

11044 kit **10044**

kit soufflet transmission [du côté boîte de vitesses des deux côtés de l'essieu avant] DELTA III 1.4-1.4 16V-1.6 JTD

oe: 7N0498201B -- 1603281



Ø 24 - 80 mm

11047 kit **10047**

kit soufflet transmission [côté roue des deux côtés de l'essieu avant] YPSILON,MUSA 1.3 JTD

oe: 46308323



Ø 27 - 90 mm

11049 kit **10049**

kit soufflet transmission [côté roue des deux côtés de l'essieu avant] DELTA II,LYBRA,MUSA,DELTA III 1.4-1.6 JTD

oe: 46307733



Ø 27 - 98 mm

11056 kit **10056**

kit soufflet transmission [côté roue des deux côtés de l'essieu avant] DELTA III 1.8-1.9 JTD-2.0 JTD

oe: 46308480 -- 46308383



Ø 30 - 100 mm

11071 kit **10071**

kit soufflet transmission [du côté boîte de vitesses côté roue des deux côtés de l'essieu avant] PHEDRA 2.0 JTD-2.2 JTD

oe: 9403293030 -- 9403287030



Ø 23,5 - 80,5 mm

11079 kit **10079**

kit soufflet transmission [du côté boîte de vitesses des deux côtés de l'essieu avant] YPSILON 1.3 JTD

oe: 46308700

© INDUSTRIAL METALCAUCHO, S.L.U.

LANCIA



Ø 22 - 69.5 mm

11110 kit **10110**

kit soufflet transmission [du côté boîte de vitesses des deux côtés de l'essieu avant] YPSILON 0.9

oe: 46308673



Ø 20,5 - 70 mm

11141 kit **10141**

kit soufflet transmission [des deux côtés du pont arrière côté roue des deux côtés de l'essieu avant] YPSILON 1.2

oe: 46308669



Ø 21 - 63 mm

11142 kit **10142**

kit soufflet transmission [du côté boîte de vitesses des deux côtés de l'essieu avant] YPSILON 1.2

oe: 46308670

LAND ROVER



Ø 25.5 - 75 mm

11031 kit **10031**

kit soufflet transmission [du côté boîte de vitesses des deux côtés de l'essieu avant] DISCOVERY III,RANGE ROVER SPORT,DISCOVERY IV 2.7 D 4x4-3.0 D 4x4

oe: TDR500100



Ø 27 - 89 mm

11038 kit **10038**

kit soufflet transmission [côté roue des deux côtés de l'essieu avant] DISCOVERY III,RANGE ROVER SPORT,DISCOVERY IV 2.7 D 4x4-3.0 D 4x4

oe: TDR500100



Ø 27 - 98 mm

11056 kit **10056**

kit soufflet transmission [côté roue des deux côtés de l'essieu avant] DISCOVERY III,RANGE ROVER SPORT,FREELANDER 2 3.6 D 4x4-4.2 4x4-4.4 4x4-5.0 4x4

oe: TDR500110 -- TDB500090



Ø 30.5 - 104 mm

11092 kit **10092**

kit soufflet transmission [des deux côtés du pont arrière côté roue] RANGE ROVER III,DISCOVERY III,RANGE ROVER SPORT,DISCOVERY IV 2.7 D 4x4-3.0 D 4x4-3.6 D 4x4-4.2 4x4-4.4 D 4x4-4.4 4x4-

oe: TRD500080



Ø 28 - 80 mm

11184 kit **10184**

kit soufflet transmission [du côté boîte de vitesses des deux côtés de l'essieu avant] RANGE ROVER SPORT,FREELANDER 2 4.4 4x4-5.0 4x4

oe: TDR500110 -- TDB500090



Ø 48 - 104 mm

11546 kit **10546**

kit soufflet transmission [du côté boîte de vitesses des deux côtés de l'essieu avant] RANGE ROVER III 3.0 D 4x4-3.6 D 4x4-4.4 4x4-4.4 D 4x4-5.0 4x4

oe: TDR000120 -- TDR000110

© INDUSTRIAL METALCAUCHO, S.L.U.

MAZDA



Ø 24 - 58 mm

01075 kit

kit soufflet transmission [côté roue des deux côtés de l'essieu avant] 121 III 1.3

oe: 1016756



Ø 21 - 66 mm

01079 kit **00079**

kit soufflet transmission [du côté boîte de vitesses] 121 III 1.25-1.3

oe: 97FG3L537AB -- 1026905



Ø 31 - 74 mm

01109 kit **00109**

kit soufflet transmission [côté roue des deux côtés de l'essieu avant] 2 1.25-1.4 MZR-1.4-1.4 CD-CD

oe: 1061864 -- 329335



Ø 19 - 60 mm

01142 kit **00142**

kit soufflet transmission [du côté boîte de vitesses des deux côtés de l'essieu avant] 2 1.6

oe: 4705777 -- 31607518246



Ø 26 - 81 mm

01279 kit **00279**

kit soufflet transmission [côté roue des deux côtés de l'essieu avant] 6 1.8 MZR-2.0-2.0 DI-2.0 MZR-2.3-2.5-2.5 MZR

oe: C9241JD0JB



Ø 20 - 78 mm

01342 kit **00342**

kit soufflet transmission [côté roue des deux côtés de l'essieu avant] 121 III 1.25

oe: 6043191



Ø 20 - 68 mm

01623 kit **00623**

kit soufflet transmission [côté roue des deux côtés de l'essieu avant] 121 III 1.3

oe: 6028724



Ø 19 - 67 mm

11032 kit **10032**

kit soufflet transmission [essieu arrière gauche côté roue des deux côtés de l'essieu avant] 121 II,626 IV,-DEMIO,21 II,626 IV,DEMIO,2 1.6

oe: G08122530 -- F01222530



Ø 21 - 67 mm

11034 kit **10034**

kit soufflet transmission [des deux côtés du pont arrière côté roue des deux côtés de l'essieu avant] 2 1.4 CD-1.6

oe: Y40222530A -- Y40222530



Ø 23,5 - 79,5 mm

11085 kit **10085**

kit soufflet transmission [côté roue des deux côtés de l'essieu avant] 3 1.4-1.6 MZR-1.6-1.6 DI T-1.6 MZ-2.0 MZR-2.0-2.3 MPS T-CD-CD

oe: FG0522530 -- FG0422530



Ø 23 - 77 mm

11089 kit **10089**

kit soufflet transmission [côté roue des deux côtés de l'essieu avant] 3 1.4-1.6-1.6 DI T

oe: FG0222530 -- FG0122530



Ø 29 - 87.5 mm

11091 kit **10091**

kit soufflet transmission [côté roue des deux côtés de l'essieu avant] 50,6,3-BT-BT 2.0 MZR-2.2 D-2.2 D AWD-2.2 MZR-CD-CD

oe: GD7822530A -- PP0122530



Ø 19 - 64 mm

11102 kit **10102**

kit soufflet transmission [du côté boîte de vitesses des deux côtés de l'essieu avant] 3 1.6-1.6 MZR-1.6 DI T

oe: FG0222540



Ø 26 - 86 mm

11118 kit **10118**

kit soufflet transmission [côté roue des deux côtés de l'essieu avant] 3,5 1.6 MZR CD-2.0-2.0 MZR-2.0 MZR-2.0 MZR DISI-CD

oe: GG6322530 -- GG2822630



Ø 23 - 68 mm

11531 kit **10531**

kit soufflet crémaillère direction [essieu avant] 6,626 IV,626 V,MPV II-XEDOS 6,MX 1.8 i-1.8-2.0 D GLX-2.0 i-2.0-2.0 i 4WD-2.0 DITD-2.0 TDI-2.0 H.P.-2.0 DI TD-2.0 TD-2.5 24V

oe: MN171540 -- 5774007000

© INDUSTRIAL METALCAUCHO, S.L.U.

MERCEDES-BENZ



Ø 21 - 57 mm

01066 kit **00078**

kit soufflet transmission [des deux côtés du pont arrière côté roue] COUPE,TREM VOLUMI,KOMBI,190,CLASSE E,CLASSE C 2.0-2.5 TD-16-16-200-200 D-200 E-220 CE-220 E-230 E-250 D-D 2.0-D
oe: A2013500037 -- A2013570191



Ø 32 - 76 mm

01134 kit **00134**

kit soufflet transmission [côté roue] CLASSE A A 140-A 160-A 160 CDI-A 170 CDI-A 190-A 210

oe: 1683600068



Ø 28 - 57 mm

01149 kit **00149**

kit soufflet transmission [des deux côtés du pont arrière côté roue] COUPE,TREM VOLUMI,KOMBI,190,CLASSE E,CLASSE C 220 CE-220 E-230 E-230 CE-250 D-D 2.0-D 2.5-E 2.3-E 220-E 250 D
oe: A2013570491 -- A2013501037



Ø 30 - 86 mm

01294 kit **00294**

kit soufflet transmission [côté roue] CLASSE A,-CLASSE B,CLASSE S,CLASSE C,CLASSE E A 180 CDI-A 200 CDI-A 200 T-B 180 CDI-B 200 CDI-B 200 T
oe: 1693600668



Ø 32 - 70 mm

01302 kit **00302**

kit soufflet transmission [du côté boîte de vitesses] CLASSE A,VANEO,CLASSE B 1.6-1.7 CDI-1.9-A 140-A 150-A 160-A 160 CDI-A 170-A 170 CDI-A 180-A 190-A 200-A 210-B 150-B 160-B 170-B 170
oe: 1693600868 -- 1683600168



Ø 33 - 80 mm

01304 kit **00304**

kit soufflet transmission [côté roue] CLASSE A,-CLASSE B A 150-A 160-A 160 CDI-A 170-A 180-A 200-B 150-B 170-B 200

oe: 1693600568



Ø 30 - 60 mm

01306 kit **00306**

kit soufflet transmission [du côté boîte de vitesses des deux côtés du pont arrière côté roue] COUPE,TREM VOLUMI,KOMBI,SL,CLASSE S,CABRIOLET,CLASSE E,CLASSE C,SLK,CLK 24-24-220 CE-220 E-230
oe: A2203500037 -- A2103570191



Ø 29 - 102 mm

01750 kit **00750**

kit soufflet transmission [côté roue] SPRINTER 2,VITO,SPRINTER 3,CLASSE V,SPRINTER 4 208 CDI-208 D-210 D-211 CDI-212 D-213 CDI-214-214 NGT-216 CDI-308 E-308 D 2.3-308 D-308 CDI-310
oe: 9903301985



Ø 22 - 65 mm

01783 kit **00783**

kit soufflet transmission [des deux côtés du pont arrière côté roue] COUPE,KOMBI,TREM VOLUMI,-CLASSE S,190,CLASSE E,CLASSE C,8,VITO 2.0-2.5 TD-16-200 D-200 E-230 CE-230 E-250 D-D 2.0-D
oe: A2013501337 -- A2013570491



Ø 23 - 70 mm

01794 kit **00794**

kit soufflet transmission [du côté boîte de vitesses] SPRINTER 2,VITO,SPRINTER 3,SPRINTER 4 208 CDI-208 D-210 D-211 CDI-212 D-213 CDI-214-214 NGT-216 CDI-308 E-308 D 2.3-308 D-308 CDI-310
oe: 9903301785



Ø 22 - 80 mm

11020 kit **10020**

kit soufflet transmission [du côté boîte de vitesses côté roue des deux côtés de l'essieu avant] CLASSE E E 280 4x4-E 320 4x4

oe: A2103300085



Ø 33 - 64 mm

11040 kit **10040**

kit soufflet transmission [des deux côtés du pont arrière côté roue] SL,CLASSE C,CLASSE E,SLK,-CLK,CLASSE S,CLS,CLASSE CLC,CLASSE GLK,-CLASSE M,CLASSE A,CLA,CLASSE GLA,GLC,SLC
oe: A2463570000 -- A0003571100



Ø 30 - 63 mm

11045 kit **10045**

kit soufflet transmission [du côté boîte de vitesses des deux côtés du pont arrière] CLASSE S,CLASSE C,S-L,CLASSE E,SLK,CLS,CLASSE CLC,CLASSE GLK,-CLASSE M,GLC E 200-E 240-E 270 CDI
oe: A0003570191 -- A0003570091



Ø 24 - 60 mm

11055 kit **10055**

kit soufflet transmission [du côté boîte de vitesses des deux côtés du pont arrière] SL,CLASSE S,CLASSE C,-CLASSE E,SLK,CLK E 200-E 200 CDI-E 220 CDI-E 220 D-E 230-E 240-E 250 D-E 250 TD-E 270 CDI-E
oe: A2103500637 -- A2103500037

MERCEDES-BENZ



Ø 25 - 64 mm

11099 kit **10099**

kit soufflet transmission [du côté boîte de vitesses des deux côtés de l'essieu avant] VITO,CLASSE V 108 D 2.3-108 CDI 2.2-110 TD 2.3-110 D 2.3-110 CDI 2.2-113 2.0-114 2.3

oe: A1293570291 -- A0003301485



Ø 29,5 - 74 mm

11528 kit **10528**

kit soufflet transmission [du côté boîte de vitesses des deux côtés de l'essieu avant] CLASSE B,CLASSE A A 160-A 160 CDI / d-A 180-A 180 CDI / d-A 200 CDI-A 220 CDI-B 160 CDI / d-B 180-B 180 CDI-B

oe: A2423301200



Ø 29,5 - 97,5 mm

11529 kit **10529**

kit soufflet transmission [côté roue des deux côtés de l'essieu avant] CLASSE B,CLASSE A A 160-A 160 CDI / d-A 180-A 180 CDI / d-A 200 CDI-A 220 CDI-B 160 CDI / d-B 180-B 180 CDI-B 200-B 200

oe: A2423301300

MINI



Ø 19 - 60 mm

01142 kit **00142**

kit soufflet transmission [du côté boîte de vitesses des deux côtés de l'essieu avant] MINI Cooper-One-One D

oe: 4705777 -- 31607518246



Ø 24 - 80 mm

01155 kit **00155**

kit soufflet transmission [côté roue des deux côtés de l'essieu avant] MINI

oe: 31607518259



Ø 22 - 73 mm

01171 kit **00171**

kit soufflet transmission [côté roue] MINI Cooper-One

oe: 3293.12 -- 3293.12



Ø 25 - 69 mm

01242 kit **00242**

kit soufflet transmission [du côté boîte de vitesses des deux côtés de l'essieu avant] MINI,MINI CLUBMAN,MINI CLUBVAN Cooper-Cooper D-Cooper S-Cooper SD-John Cooper Works-John Cooper Wor-

oe: 1302510 -- 1302512



Ø 21 - 65 mm

01282 kit **00282**

kit soufflet transmission [du côté boîte de vitesses des deux côtés de l'essieu avant] MINI Cooper S-John Cooper Works-One D-Works

oe: 71771172 -- 46308326



Ø 24 - 80 mm

11047 kit **10047**

kit soufflet transmission [côté roue des deux côtés de l'essieu avant] MINI,MINI COUNTRYMAN,MINI PACEMAN Cooper-Cooper S-John Cooper Works-One-One D-Works

oe: 31607518259



Ø 25,5 - 85 mm

11048 kit **10048**

kit soufflet transmission [côté roue des deux côtés de l'essieu avant] MINI,MINI CLUBMAN,MINI COUNTRYMAN,MINI CLUBVAN,MINI PACEMAN Cooper-Cooper 4x4-Cooper D-Cooper D

oe: 31607591694



Ø 26,5 - 80 mm

11530 kit **10530**

kit soufflet transmission [côté roue des deux côtés de l'essieu avant] MINI Cooper-One

oe: 31607591695

© INDUSTRIAL METALCAUCHO, S.L.U.

MITSUBISHI



Ø 24 - 80 mm

01155 kit **00155**

kit soufflet transmission [côté roue des deux côtés de l'essieu avant] SPACE STAR 1.8 GDI

oe: MR911162



Ø 21 - 65 mm

01282 kit **00282**

kit soufflet transmission [du côté boîte de vitesses des deux côtés de l'essieu avant] SPACE STAR 1.6 16V-1.8 GDI-1.8 MPI

oe: 71771172 -- 46308326



Ø 19 - 69 mm

01532E kit

kit soufflet transmission [côté roue] L 200 2.4 4WD

oe:



Ø 21 - 73 mm

01959 kit **00959**

kit soufflet transmission [côté roue] COLT I,COLT II,COLT III,CORDIA,LANCER III,LANCER IV,GALANT III,TREDIA,GALANT IV,LANCER F,SPACE RUNNER,GALANT III,TREDIA,GALANT IV,LAN-

oe: 4411864B10

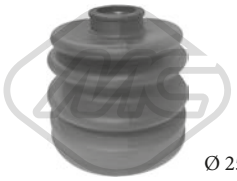

Ø 25 - 87.5 mm

01961 kit **00961**

kit soufflet transmission [côté roue des deux côtés de l'essieu avant] L 300/DELICA II,PAJERO I 2.3 TD-2.6

oe: MB160657



Ø 24 - 82 mm

01964 kit

kit soufflet transmission [du côté boîte de vitesses des deux côtés de l'essieu avant] L 300/DELICA II,PAJERO II,PAJERO III,L 200,PAJERO I,PAJERO SPORT I,PAJERO CLASSIC 2.5 TD 4WD

oe: G01222540A



Ø 23 - 83 mm

02373 kit

kit soufflet transmission [côté roue] COLT III,ECLIPSE I,TREDIA,LANCER IV 1.8 GTi 16V

oe: 44333SR3013 -- 96238232



Ø 24 - 80 mm

11047 kit **10047**

kit soufflet transmission [côté roue des deux côtés de l'essieu avant] SPACE STAR 1.6 16V-1.8 GDI-1.8 MPI

oe: MR911162



Ø 23 - 65 mm

11081 kit **10081**

kit soufflet transmission [du côté boîte de vitesses des deux côtés de l'essieu avant] OUTLANDER III 2.0 Hybrid 4WD

oe: 3817A274



Ø 28 - 87 mm

11082 kit **10082**

kit soufflet transmission [côté roue des deux côtés de l'essieu avant] PAJERO II,L 200,L 400 2.0-2.5 D 4WD-2.5 TD 4WD-2.5 D

oe: XR110859 -- MR110859



Ø 31 - 113 mm

11086 kit **10086**

kit soufflet transmission [des deux côtés du pont arrière côté roue] PAJERO III,PAJERO CLASSIC 2.5 TDI-3.2 DI-3.2 Di-3.5-D-D

oe: MR528648



Ø 28 - 85 mm

11090 kit **10090**

kit soufflet transmission [côté roue des deux côtés de l'essieu avant] OUTLANDER III 2.0-2.0 4WD

oe: 3817A169 -- 3817A170



Ø 27 - 87 mm

11094 kit **10094**

kit soufflet transmission [du côté boîte de vitesses des deux côtés de l'essieu avant] PAJERO II,L 200,PAJERO SPORT I,L 400,PROUDIA/DIGNITYA/DIGNITY 2.5 TD 4WD

oe: 3815A180 -- MR350588



Ø 22 - 78 mm

11112 kit **10112**

kit soufflet transmission [du côté boîte de vitesses des deux côtés du pont arrière côté roue des deux côtés de l'essieu avant] COLT II,COLT III,COLT IV,LANCER IV,LANCER V,GALANT III,COLT V,GALANT

oe: MB297379 -- MB526912



Ø 27 - 91,5 mm

11114 kit **10114**

kit soufflet transmission [côté roue des deux côtés de l'essieu avant] PAJERO III,PAJERO CLASSIC 2.5 TDI-3.2 DI-3.2 Di-3.5-D-D

oe: MR528639

© INDUSTRIAL METALCAUCHO, S.L.U.

KIT SOUFFLETS CREMAILLERE DE DIRECTION / TRANSMISSION

MITSUBISHI



Ø 23 - 68 mm

11531 kit **10531**

kit soufflet crémaillère direction [essieu avant] LANCER VI,GALANT VI,SPACE WAGON,OUTLANDER I,LANCER VII,LANCER VIII EVO V

oe: MN171540



Ø 18,5 - 53 mm

11532 kit **10532**

kit soufflet transmission [du côté boîte de vitesses des deux côtés du pont arrière des deux côtés de l'essieu avant] OUTLANDER II,ASX,OUTLANDER III 2.0-2.0 4WD-2.2 Di-2.2 Di-D-D 4WD

oe: 3717A015



Ø 26 - 81 mm

11533 kit **10533**

kit soufflet transmission [du côté boîte de vitesses des deux côtés de l'essieu avant] GRANDIS,OUTLANDER II,LANCER VIII,ASX,OUTLANDER IIII 2.2 Di-2.2 Di-D-D 4WD

oe: 3817A104



Ø 31 - 109 mm

11536 kit **10536**

kit soufflet transmission [du côté boîte de vitesses des deux côtés du pont arrière] PAJERO III 2.5 TDI-3.2 DI-3.2 Di-D-D

oe: MR430763



Ø 29 - 100 mm

11537 kit **10537**

kit soufflet transmission [côté roue des deux côtés de l'essieu avant] PAJERO III 3.2 DI-3.2 Di-D-D

oe: MR528642

NISSAN



Ø 23 - 82 mm

01135 kit **10135**

kit soufflet transmission [du côté boîte de vitesses essieu avant droit] INTERSTAR,PRIMASTAR

oe: 7701470910 -- 4501297



Ø 28 - 77 mm

01139 kit **04518**

kit soufflet transmission [du côté boîte de vitesses] INTERSTAR,PRIMASTAR dCi 100-dCi 120-dCi 140-dCi 150-dCi 80-dCI 90

oe: 392415890R -- 7701473830



Ø 19 - 60 mm

01142 kit **00142**

kit soufflet transmission [du côté boîte de vitesses des deux côtés de l'essieu avant] MICRA III,MICRA C+C III,NOTE 1.0 16V-1.2 16V-1.4-1.4 16V-1.6 160 SR-1.6-160 SR

oe: 4705777 -- 31607518246



Ø 24 - 80 mm

01155 kit **00155**

kit soufflet transmission [côté roue des deux côtés de l'essieu avant] PRIMERA 2.0

oe: 39241BM725 -- 39241BM726



Ø 22 - 73 mm

01171 kit **00171**

kit soufflet transmission [côté roue] MICRA III,MICRA C+C III 1.0 16V-1.2 16V-1.4 16V-1.6 160 SR-160 SR

oe: 3293.12 -- 3293.12



Ø 21 - 78 mm

01181 kit **00181**

kit soufflet transmission [côté roue des deux côtés de l'essieu avant] PRIMERA,MICRA II

oe: 392414F427 -- 392414F425



Ø 23 - 95 mm

01184 kit **00184**

kit soufflet transmission [côté roue des deux côtés de l'essieu avant] MAXIMA III,PRAIRIE,BLUEBIRD,-TERRANO I,PRIMERA,TERRANO II,MAXIMA/MAXIMA QX IV,PICK UP,VANETTE CARGO,PA-

oe: 3924110E25 -- 3924110E25



Ø 23 - 80 mm

01216 kit **00216**

kit soufflet transmission [du côté boîte de vitesses des deux côtés du pont arrière des deux côtés de l'essieu avant] ALMERA TINO 1.8

oe: 4950626S00



Ø 29 - 97 mm

01225 kit **00225**

kit soufflet transmission [côté roue des deux côtés de l'essieu avant] PATHFINDER II,INTERSTAR

oe: 7M0498203A -- 7M0498203

© INDUSTRIAL METALCAUCHO, S.L.U.

NISSAN



Ø 22 - 74 mm

01234 kit **00234**

kit soufflet transmission [du côté boîte de vitesses des deux côtés de l'essieu avant] PRIMERA 2.2 dCi

oe: 392410F00A -- 392410F000



Ø 26 - 80 mm

01254 kit **00254**

kit soufflet transmission [côté roue des deux côtés de l'essieu avant] QASHQAI/QASHQAI +2

oe: 7701209251 -- 71750896



Ø 16 - 62 mm

01275 kit

kit soufflet transmission [côté roue] TRAIL,MURANO I,QASHQAI/QASHQAI +2,MURANO II-X,MURANO II-X 1.5 dCi-1.6-2.0 dCi

oe: 3924120625



Ø 28 - 80 mm

01276 kit

kit soufflet transmission [du côté boîte de vitesses] QASHQAI/QASHQAI +2 2.0 dCi

oe: C974174010



Ø 23 - 73.5 mm

01277 kit

kit soufflet transmission [du côté boîte de vitesses des deux côtés de l'essieu avant] QASHQAI/QASHQAI +2,X-TRAIL

oe: C97DAJA00A



Ø 30 - 99 mm

01278 kit **00278**

kit soufflet transmission [côté roue des deux côtés de l'essieu avant] QASHQAI/QASHQAI +2,X-TRAIL,-MURANO II 1.6 dCi-2.0 dCi

oe: 392410001R -- C9241JA11A



Ø 26 - 81 mm

01279 kit **00279**

kit soufflet transmission [côté roue des deux côtés de l'essieu avant] QASHQAI/QASHQAI +2 1.5 dCi-1.6-2.0-2.0 dCi

oe: C9241JD0JB



Ø 21 - 65 mm

01282 kit **00282**

kit soufflet transmission [du côté boîte de vitesses des deux côtés de l'essieu avant] PRIMERA,ALMERA II,-MICRA III,NOTE,NV200,NV200/EVALIA 1.5 dCi

oe: 71771172 -- 46308326



Ø 22 - 90 mm

01284 kit **00284**

kit soufflet transmission [côté roue des deux côtés de l'essieu avant] PRIMERA 2.0 16V-2.0 16V 4x4-2.0 GT-2.0 i

oe: 44333SM4013 -- 44333SM4003



Ø 25.5 - 76.5 mm

01290 kit

kit soufflet transmission [du côté boîte de vitesses des deux côtés de l'essieu avant] QASHQAI/QASHQAI +2 1.5 dCi

oe: C9741JD52B



Ø 27 - 90 mm

01520 kit **00520**

kit soufflet transmission [côté roue des deux côtés de l'essieu avant] INTERSTAR,PRIMASTAR

oe: 7701035317 -- 4403284



Ø 19 - 69 mm

01532E kit

kit soufflet transmission [côté roue] ALMERA TINO 1.8

oe:



Ø 22 - 88 mm

01818 kit

kit soufflet transmission [côté roue des deux côtés de l'essieu avant] PRIMERA 2.0 16V-2.0 16V 4x4-2.0 D-2.0 GT

oe: 3924171J25



Ø 25 - 85 mm

01960 kit **00960**

kit soufflet transmission [côté roue des deux côtés de l'essieu avant] SUNNY II,PRAIRIE PRO 1.6 GTI 16V-1.6 i 12V-1.8 GTI 16V

oe: 3924117R85



Ø 28 - 114 mm

02304 kit

kit soufflet transmission [du côté boîte de vitesses] INTERSTAR,PRIMASTAR

oe: 4501255 -- 7701470566

© INDUSTRIAL METALCAUCHO, S.L.U.

NISSAN



Ø 20 - 67 mm

02378 kit

kit soufflet transmission [côté roue] MICRA I,MICRA II 1.0-1.2

oe: 3924101M29 -- 3924101M29



Ø 25.5 - 75 mm

11031 kit **10031**

kit soufflet transmission [du côté boîte de vitesses des deux côtés de l'essieu avant] PATHFINDER III,NP300 NAVARA,NAVARA 2.5 D 4x4

oe: 397417Y027 -- 397427Y016



Ø 19 - 67 mm

11032 kit **10032**

kit soufflet transmission [essieu arrière gauche côté roue des deux côtés de l'essieu avant] MICRA I,CHERRY III,MICRA II 1.0

oe: 4411862D00000 -- 4410678800000



Ø 21 - 67 mm

11034 kit **10034**

kit soufflet transmission [des deux côtés du pont arrière côté roue des deux côtés de l'essieu avant] MICRA II 1.0 i 16V

oe: 392414F126 -- 392414F125



Ø 27 - 89 mm

11038 kit **10038**

kit soufflet transmission [côté roue des deux côtés de l'essieu avant] ALMERA TINO,ALMERA II,PRIMERA,PRIMASTAR,PATHFINDER III,NP300 NAVARA,JUKE 2.2 dCi-2.2 Di

oe: C9241BU100 -- C9B41BU100



Ø 28,5 - 92.5 mm

11042 kit **10042**

kit soufflet transmission [côté roue des deux côtés de l'essieu avant] QASHQAI II 1.6 dCi

oe: C92414EB0A



Ø 27 - 98 mm

11056 kit **10056**

kit soufflet transmission [côté roue des deux côtés de l'essieu avant] PATHFINDER III,NP300 NAVARA 2.5 dCi

oe: C9241EB30A -- 39242EB30B



Ø 23 - 77 mm

11058 kit **10058**

kit soufflet transmission [côté roue des deux côtés de l'essieu avant] ALMERA II,MICRA III,MICRA C+C III,NOTE,JUKE,MICRA IV 1.4-1.5 dCi-1.6 160 SR-1.6-160 SR

oe: C9241BM525 -- 39241BM529



Ø 25 - 75 mm

11080 kit **10080**

kit soufflet transmission [du côté boîte de vitesses des deux côtés de l'essieu avant] TERRANO I,TERRANO II,SERENA,VANETTE,VANETTE CARGO,PATHFINDER II 2.4 i 4WD-2.4 4WD-2.7 TD 4WD-3.0 i

oe: 3971231G25 -- 3924141W25



Ø 25 - 83 mm

11083 kit **10083**

kit soufflet transmission [du côté boîte de vitesses des deux côtés de l'essieu avant] ALMERA TINO,ALMERA II 2.2 dCi-2.2 Di

oe: 397415M325 -- 397415N425



Ø 25 - 88 mm

11088 kit **10088**

kit soufflet transmission [du côté boîte de vitesses des deux côtés de l'essieu avant] ALMERA TINO,ALMERA II,PRIMERA 2.2 dCi-2.2 Di

oe: 39742BU100 -- 39742BU110



Ø 28 - 85 mm

11090 kit **10090**

kit soufflet transmission [côté roue des deux côtés de l'essieu avant] QASHQAI/QASHQAI +2,X-TRAIL,370 Z 1.5 dCi-2.0

oe: C92DAJA00A -- C9BDAJA0JA



Ø 30.5 - 104 mm

11092 kit **10092**

kit soufflet transmission [des deux côtés du pont arrière côté roue] PATHFINDER III 2.5 dCi 4WD-3.0 dCi-4.0 4WD

oe: C9241EB31B



Ø 25 - 88 mm

11097 kit **10097**

kit soufflet transmission [côté roue des deux côtés de l'essieu avant] ALMERA II 2.2 dCi-2.2 Di

oe: 392415M325 -- 392419E025



Ø 20 - 70 mm

11105 kit **10105**

kit soufflet transmission [du côté boîte de vitesses des deux côtés de l'essieu avant] MICRA II 1.5 D

oe: 397414F127

© INDUSTRIAL METALCAUCHO, S.L.U.

NISSAN



Ø 22 - 70 mm

11108 kit **10108**

kit soufflet transmission [du côté boîte de vitesses des deux côtés de l'essieu avant] QASHQAI/QASHQAI +2 1.5 dCi-1.6-2.0 dCi

oe: C9741JD02B -- C9741JD0JB



Ø 22 - 80 mm

11109 kit **10109**

kit soufflet transmission [du côté boîte de vitesses des deux côtés de l'essieu avant] TERRANO II 2.4 i 12V 4WD-2.7 TD 4WD-2.7 TDI 4WD-3.0 Di 4WD

oe: 397410F000 -- 397410F00A



Ø 20 - 70 mm

11115 kit **10115**

kit soufflet transmission [des deux côtés du pont arrière côté roue des deux côtés de l'essieu avant] MICRA IV,NOTE 1.2

oe: C92411HC3A



Ø 20 - 75 mm

11120 kit **10120**

kit soufflet transmission [côté roue des deux côtés de l'essieu avant] CHERRY III,SUNNY I,SUNNY II,PRAIRIE,ALMERA I,ALMERA II 1.4-1.4 GX-1.5-LX

oe: 3924150A89 -- 3924105U25



Ø 22,5 - 65,5 mm

11159 kit **10159**

kit soufflet transmission [du côté boîte de vitesses] JUKE 1.6 DIG-T

oe: C9741CV20J -- C9741CV20H



Ø 25,5 - 68,5 mm

11160 kit **10160**

kit soufflet transmission [du côté boîte de vitesses] QASHQAI II 1.6 dCi

oe: C97DA1KB0C



Ø 25,5 - 66,5 mm

11161 kit **10161**

kit soufflet transmission [du côté boîte de vitesses] JUKE 1.6 DIG-T 4x4

oe: C97DACV20A



Ø 24,5 - 81 mm

11162 kit **10162**

kit soufflet transmission [côté roue] MICRA IV 1.2

oe: C9BDA9Y087 -- C9B419Y087



Ø 23,5 - 69,5 mm

11163 kit **10163**

kit soufflet transmission [côté roue] MICRA IV 1.2 DIG-S

oe: C9B4A1FA0B



Ø 28 - 85 mm

11164 kit **10164**

kit soufflet transmission [du côté boîte de vitesses] MICRA IV 1.2

oe: C9B4AJA00A



Ø 26 - 76 mm

11165 kit **10165**

kit soufflet transmission [du côté boîte de vitesses] MICRA IV 1.2

oe: C9G4AJG04B



Ø 22 - 74 mm

11180 kit **10180**

kit soufflet transmission [du côté boîte de vitesses des deux côtés de l'essieu avant] PRIMERA,TERRANO II 2.0 GT-2.0 16V-2.0 i

oe: 392410F00A -- 392410F000



Ø 23,5 - 68,5 mm

11567 kit **10567**

kit soufflet transmission [du côté boîte de vitesses] JUKE 1.6 DIG-T

oe: C97413NF0C



Ø 25 - 69,5 mm

11568 kit **10568**

kit soufflet transmission [du côté boîte de vitesses essieu avant] QASHQAI II 1.5 dCi

oe: C97411KB0C

OPEL



Ø 20.5 - 70 mm

01111 kit **00111**

kit soufflet transmission [des deux côtés du pont arrière côté roue des deux côtés de l'essieu avant] CORSA D

oe: 329814 -- 329813



Ø 22 - 72 mm

01112 kit **00086**

kit soufflet transmission [côté roue des deux côtés de l'essieu avant] ASTRA G,CORSA C 1.2 16V

oe: 1603005



Ø 25 - 65 mm

01114 kit **00091**

kit soufflet transmission [du côté boîte de vitesses des deux côtés de l'essieu avant] ASTRA F,CALIBRA A,-VECTRA B,ASTRA G,VECTRA A,ZAFIRA A,CORSA C,VECTRA C,SIGNUM,ASTRA H,ZAFIRA B 1.7
oe: 374319 -- 1603205



Ø 23 - 82 mm

01135 kit **00135**

kit soufflet transmission [du côté boîte de vitesses essieu avant droit] MOVANO,VIVARO 1.9 DTI-2.2 DTI-2.5 D-2.5 DTI-2.5 DTi-2.8 DTI

oe: 4501297



Ø 28 - 77 mm

01139 kit **04518**

kit soufflet transmission [du côté boîte de vitesses] VIVARO,MOVANO B 1.9 DI-1.9 DTI-2.0 16V-2.0 CDTI-2.0-2.5 CDTI-2.5 DTI

oe: 392415890R -- 7701473830



Ø 19 - 60 mm

01142 kit **00142**

kit soufflet transmission [du côté boîte de vitesses des deux côtés de l'essieu avant] AGILA 1.2 16V-1.3 CDTI

oe: 4705777



Ø 22 - 66 mm

01147 kit **00147**

kit soufflet transmission [du côté boîte de vitesses des deux côtés de l'essieu avant] CORSA C,COMBO,MERIVA,TIGRA 1.3 CDTI-1.4

oe: 1603230 -- 1603004



Ø 21 - 68 mm

01148 kit **00148**

kit soufflet transmission [du côté boîte de vitesses des deux côtés de l'essieu avant] CORSA C,COMBO,-MERIVA,MERIVA B 1.3 CDTI-1.6 T-1.7 CDTI-1.7 CDTI 16V-1.7 DTI
oe: 1603260



Ø 24 - 80 mm

01155 kit **00155**

kit soufflet transmission [côté roue des deux côtés de l'essieu avant] ASTRA G,ZAFIRA A,VECTRA C,MERIVA,ASTRA H,ZAFIRA B,CORSA D 1.6 16V-1.8 16V-2.0 DTI 16V
oe: 7701209924 -- 392417930R



Ø 22 - 73 mm

01171 kit **00171**

kit soufflet transmission [côté roue] ASTRA H,CORSA D

oe: 3293.12 -- 3293.12



Ø 25 - 87 mm

01175 kit **00175**

kit soufflet transmission [côté roue des deux côtés de l'essieu avant] VECTRA B,ASTRA G,ZAFIRA A,-VECTRA C 1.7 TD-1.8 i 16V-2.0 DTI 16V

oe: 1603204



Ø 19 - 58 mm

01194 kit **00194**

kit soufflet transmission [du côté boîte de vitesses des deux côtés de l'essieu avant] CORSA D

oe: C97411HC3A -- 044380H011



Ø 25 - 87 mm

01198 kit **00198**

kit soufflet transmission [du côté boîte de vitesses des deux côtés de l'essieu avant] SPEEDSTER 2.0 T-2.2

oe: 894313080



Ø 29 - 97 mm

01225 kit **00225**

kit soufflet transmission [côté roue des deux côtés de l'essieu avant] MOVANO

oe: 7M0498203A -- 7M0498203



Ø 21 - 65 mm

01282 kit **00282**

kit soufflet transmission [du côté boîte de vitesses des deux côtés de l'essieu avant] AGILA,CORSA C,COMBO,MERIVA,TIGRA,CORSA D,INSIGNIA A,ASTRA J,MERIVA B 1.8
oe: 1603226

© INDUSTRIAL METALCAUCHO, S.L.U.

OPEL



Ø 20.5 - 62 mm

01283 kit **00283**

kit soufflet transmission [du côté boîte de vitesses des deux côtés de l'essieu avant] CORSA D,ADAM 1.2-1.4

oe: 1603414



Ø 25 - 73 mm

01288 kit **00288**

kit soufflet transmission [du côté boîte de vitesses des deux côtés de l'essieu avant] CORSA D,CORSA E 1.6 T

oe: 1603308



Ø 23 - 78 mm

01343 kit **00343**

kit soufflet transmission [côté roue des deux côtés de l'essieu avant] CORSA A TR,CORSA A 1.0-1.2 i-1.2-1.2 N-1.2 S-1.3-1.3 S-1.3 i-1.4 Si-1.4 i-1.4 S-1.5 TD-1.5 D-1.6 GSI
oe: 374094



Ø 23 - 78 mm

01343E kit

kit soufflet transmission [côté roue des deux côtés de l'essieu avant] CORSA A TR,CORSA A 1.0-1.2 i-1.2-1.2 N-1.2 S-1.3-1.3 S-1.3 i-1.4 Si-1.4 i-1.4 S-1.5 TD-1.5 D-1.6 GSI
oe: 374094



Ø 23 - 77 mm

01344 kit **00344**

kit soufflet transmission [du côté boîte de vitesses des deux côtés de l'essieu avant] COMBO,KADETT D,KADETT E,CORSA A TR,CORSA A,CORSA B,ASTRA F,VECTRA A,VECTRA B,ASTRA G,TI-
oe: 374093



Ø 20 - 75 mm

01359 kit **00359**

kit soufflet transmission [côté roue des deux côtés de l'essieu avant] KADETT D,KADETT E,ASCONA C,ASTRA F,VECTRA A,ASTRA F CLASSIC 1.4-1.4 i 16V-1.4 i-1.4 Si-1.6 i 16V-1.6 i-1.6-1.6 Si
oe: 374019



Ø 20 - 75 mm

01359E kit

kit soufflet transmission [côté roue des deux côtés de l'essieu avant] KADETT D,KADETT E,MANTA B,ASCONA C,ASTRA F,VECTRA A,ASTRA F CLASSIC 1.4-1.4 i 16V-1.4 i-1.4 Si-1.6 i 16V-1.6 i-1.6-
oe: 374019



Ø 20 - 54 mm

01490 kit **00490**

kit soufflet transmission [du côté boîte de vitesses des deux côtés de l'essieu avant] KADETT D,KADETT E,-CORSA A,CORSA B,MANTA B,ASCONA C,ASTRA F,VECTRA A,VECTRA B,ASTRA G,TIGRA,ZAFI-
oe: 374018



Ø 23 - 99 mm

01510 kit **00510**

kit soufflet transmission [du côté boîte de vitesses des deux côtés de l'essieu avant] OMEGA B 2.5 TD-2.5 V6-3.0 V6

oe: 33211208443



Ø 27 - 90 mm

01520 kit **00520**

kit soufflet transmission [côté roue des deux côtés de l'essieu avant] ARENA,MOVANO,VIVARO,ASTRA H 1.9 D-2.5 D

oe: 4403284 -- 4403033



Ø 22 - 82 mm

01575 kit **00575**

kit soufflet transmission [côté roue des deux côtés de l'essieu avant] KADETT D,KADETT E,ASCONA C,ASTRA F,CALIBRA A,VECTRA A 1.7 D-1.8 i 16V-1.8 i-2.0 i-2.0 i 16V
oe: 9943846 -- 90421747



Ø 22 - 82 mm

01575E kit

kit soufflet transmission [côté roue] KADETT D,KADETT E,ASCONA C,ASTRA F,CALIBRA A,VECTRA A 1.7 D-1.8 i 16V-1.8 i-2.0 i-2.0 i 16V

oe:



Ø 21 - 62 mm

01626 kit **00626**

kit soufflet transmission [du côté boîte de vitesses des deux côtés de l'essieu avant] CORSA B 1.0 i 12V

oe: 7701450617 -- 328765



Ø 21 - 65 mm

01730 kit

kit soufflet transmission [du côté boîte de vitesses des deux côtés de l'essieu avant] KADETT D,KADETT E,ASCONA C,ASTRA F,CALIBRA A,VECTRA A,-VECTRA B,ASTRA G,ZAFIRA A 1.7 TD-1.8 i 16V-
oe: 90112609 -- 374040

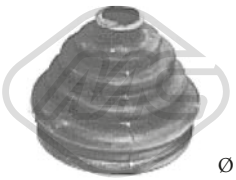

Ø 22 - 83 mm

01732 kit **00732**

kit soufflet transmission [côté roue des deux côtés de l'essieu avant] KADETT D,KADETT E,ASCONA C,ASTRA F,VECTRA A 1.7 TD-1.8 i-2.0 i

oe: 7701033432

OPEL



Ø 22 - 83 mm

01732E kit

kit soufflet transmission [du côté boîte de vitesses des deux côtés du pont arrière des deux côtés de l'essieu avant] KADETT D,KADETT E,ASTRA F,CALIBRA A,VECTRA A 1.6-1.6 i-1.6 Si-1.6 i 16V-1.7 D-1.7 TD-
oe: 7701033432



Ø 29 - 102 mm

01750 kit **00750**

kit soufflet transmission [côté roue] MOVANO,VIVARO 1.9 DTI-2.2 DTI-2.5 D-2.5 DTI-2.5 CDTI-2.5 DTi-2.8 DTI-3.0 DTI

oe: 3293.E2 -- 3293.E2



Ø 20 - 76 mm

01770 kit **00770**

kit soufflet transmission [côté roue] KADETT D,KADETT E,ASTRA F,VECTRA A,ASTRA F CLASSIC 1.4-1.4 i

oe:



Ø 20 - 76 mm

01770E kit

kit soufflet transmission [côté roue] KADETT D,KADETT E,ASCONA C,ASTRA F,VECTRA A 1.4-1.4 i 16V-1.4 Si-1.4 i-1.6 i-1.6-1.6 i 16V-1.6 Si

oe:



Ø 26 - 78 mm

01921 kit **00921**

kit soufflet transmission [des deux côtés du pont arrière côté roue des deux côtés de l'essieu avant] CORSA C,COMBO,CORSA D

oe: 6N0498203



Ø 22 - 78 mm

01989 kit **00989**

kit soufflet transmission [côté roue des deux côtés de l'essieu avant] CORSA B,ASTRA F,VECTRA A,-VECTRA B,KADETT E,ASTRA G,TIGRA,ZAFIRA A,ASTRA F CLASSIC 1.6 i
oe: 90541447 -- 90446236



Ø 28 - 114 mm

02304 kit

kit soufflet transmission [du côté boîte de vitesses] MOVANO,VIVARO

oe: 4501255 -- 4410859



Ø 28 - 97 mm

11023 kit **10023**

kit soufflet transmission [côté roue des deux côtés de l'essieu avant] INSIGNIA A,ASTRA J,CASCADA 2.0 CDTI-2.0 CDTI 4x4-2.8 V6 T 4x4

oe: 1603451 -- 13291739



Ø 27 - 89 mm

11038 kit **10038**

kit soufflet transmission [côté roue des deux côtés de l'essieu avant] VECTRA B,VIVARO,VECTRA C,SIGNUM,ASTRA H,ZAFIRA B,INSIGNIA A,ASTRA J,MERIVA B,CASCADA 1.9 DI-1.9 DTI-2.0 CDTI-
oe: 1603278 -- 1603000



Ø 27 - 71 mm

11039 kit **10039**

kit soufflet transmission [du côté boîte de vitesses des deux côtés de l'essieu avant] SIGNUM,ASTRA H,ZAFIRA B,INSIGNIA A,ASTRA J,CASCADA 1.6 SIDI-1.9 CDTI-2.0 CDTI-2.0 CDTI 4x4-2.0 T-2.0 E85
oe: 1603284 -- 1603135



Ø 27 - 87,5 mm

11044 kit **10044**

kit soufflet transmission [du côté boîte de vitesses des deux côtés de l'essieu avant] ASTRA H,ZAFIRA B 1.9 CDTI-1.9 CDTi-1.9 CDTI 16V-1.9 CDTi 16V-2.0 T-2.0
oe: 1603281 -- 93185258



Ø 24 - 80 mm

11047 kit **10047**

kit soufflet transmission [côté roue des deux côtés de l'essieu avant] MOKKA/MOKKA X 1.6

oe: 7701209924 -- 392417930R



Ø 23 - 77 mm

11058 kit **10058**

kit soufflet transmission [côté roue des deux côtés de l'essieu avant] MERIVA,ASTRA H,ZAFIRA B,INSIGNIA A,ADAM,CORSA E 1.0-1.3 CDTI

oe: 1603276 -- 01603276



Ø 26 - 88 mm

11065 kit **10065**

kit soufflet transmission [côté roue des deux côtés de l'essieu avant] ASTRA F,CALIBRA A,VECTRA A,VECTRA B,SINTRA,ASTRA G,ZAFIRA A,VECTRA C,SIGNUM 1.7 TD-1.8 i 16V-2.0 DI 16V-2.0
oe: 374309 -- 202435DE5



Ø 24 - 80 mm

11068 kit **10068**

kit soufflet transmission [côté roue des deux côtés de l'essieu avant] CORSA C,COMBO,MERIVA,TIGRA,-CORSA D,INSIGNIA A,ASTRA J,MERIVA B,AMPERA,ZAFIRA TOURER C,ADAM,CASCADA,COR-
oe: 01604008 -- 1604008

© INDUSTRIAL METALCAUCHO, S.L.U.

OPEL



Ø 25 - 83 mm

11083 kit **10083**

kit soufflet transmission [du côté boîte de vitesses des deux côtés de l'essieu avant] FRONTERA A,FRONTERA B 2.2 DTI-2.2 i-2.8 TD-3.2 i

oe: 301712 -- 97201314



Ø 22 - 78 mm

11106 kit **10106**

kit soufflet transmission [côté roue des deux côtés de l'essieu avant] CORSA B,ASTRA F,TIGRA,CORSA C,ASTRA F CLASSIC,MERIVA 1.4 16V

oe: 1603189 -- 26032413



Ø 20 - 70 mm

11115 kit **10115**

kit soufflet transmission [des deux côtés du pont arrière côté roue des deux côtés de l'essieu avant] AGILA 1.0-1.0 12V-1.2 16V

oe: 4707990 -- 93184126



Ø 27 - 92 mm

11538 kit **10538**

kit soufflet transmission [du côté boîte de vitesses des deux côtés de l'essieu avant] INSIGNIA A,ASTRA J 1.6 CDTi-2.0 CDTI

oe: 1603439



Ø 29,5 - 96 mm

11540 kit **10540**

kit soufflet transmission [du côté boîte de vitesses des deux côtés de l'essieu avant] ASTRA J 1.3 CDTI-1.4-1.4 T-1.6-1.6 CDTI-1.6 CDTi-1.6 SIDI-1.6 T-1.7 CDTI

oe: 13291744



Ø 28 - 90 mm

11582 kit **10582**

kit soufflet transmission [côté roue des deux côtés de l'essieu avant] ANTARA 2.0 CDTI-2.0 CDTI 4x4-2.2 CDTi-2.2 CDTi 4x4-2.4-2.4 4x4-3.2 V6

oe: 96639351 -- 4813821

PEUGEOT



Ø 31 - 74 mm

01109 kit **00109**

kit soufflet transmission [côté roue des deux côtés de l'essieu avant] 206,1007,208 1.0-1.2-1.4 HDi-1.6 HDi

oe: 1061864 -- 329335



Ø 39 - 76 mm

01110 kit **00110**

kit soufflet transmission [du côté boîte de vitesses des deux côtés de l'essieu avant] 607,307,407,EXPERT 2.0 HDi-2.2 16V-2.2 HDi-2.7 HDi 24V-3.0 V6 24V

oe: 3287A4 -- 328796



Ø 20.5 - 70 mm

01111 kit **00111**

kit soufflet transmission [des deux côtés du pont arrière côté roue des deux côtés de l'essieu avant] 106 I,107 1.0-1.4 HDi

oe: 329814 -- 329813



Ø 35 - 84 mm

01113 kit **00113**

kit soufflet transmission [côté roue des deux côtés de l'essieu avant] 306,405 II,406,106 II,RAN

oe: 329331



Ø 19 - 60 mm

01142 kit **00142**

kit soufflet transmission [du côté boîte de vitesses des deux côtés de l'essieu avant] 1007,207,206+,208 1.6

oe: 4705777 -- 31607518246

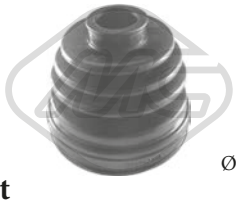

Ø 21 - 68 mm

01148 kit **00148**

kit soufflet transmission [du côté boîte de vitesses des deux côtés de l'essieu avant] BIPPER

oe: 46307841 -- 46307841



Ø 24 - 80 mm

01155 kit **00155**

kit soufflet transmission [côté roue des deux côtés de l'essieu avant] 806,EXPERT,807,BIPPER 1.6 HDi 90 16V-2.0-2.0 16V-2.0 HDi

oe: 7701209924 -- 392417930R



Ø 22 - 74 mm

01157 kit **00157**

kit soufflet transmission [côté roue des deux côtés de l'essieu avant] 206,BIPPER 1.4 i

oe: 46307555 -- 46307575



Ø 22 - 73 mm

01171 kit **00171**

kit soufflet transmission [côté roue] 106 I,106 II,208 1.0-1.2-1.4 HDi-1.6 HDi

oe: 3293.12

© INDUSTRIAL METALCAUCHO, S.L.U.

PEUGEOT



Ø 19 - 58 mm

01194 kit **00194**

kit soufflet transmission [du côté boîte de vitesses des deux côtés de l'essieu avant] 107 1.0-1.4 HDi

oe: C97411HC3A -- 044380H011



Ø 34 - 76 mm

01213 kit **00213**

kit soufflet transmission [du côté boîte de vitesses des deux côtés de l'essieu avant] 806,306,406,EXPERT,206,307,407,206+

oe: 3287.81



Ø 29 - 82 mm

01214 kit **00214**

kit soufflet transmission [du côté boîte de vitesses des deux côtés de l'essieu avant] BOXER 2.2 HDi 120-2.2 HDi 130-2.2 HDi 150-3.0 HDi 160-3.0 HDi 145-3.0 HDi 175

oe: 3287C4



Ø 27 - 94 mm

01217 kit **00217**

kit soufflet transmission [côté roue] 806,EXPERT 1.9 TD-2.0 16V-2.0 T-2.1 td 12V

oe:



Ø 16 - 63 mm

01221 kit **00221**

kit soufflet transmission [du côté boîte de vitesses des deux côtés de l'essieu avant] 104,205 I,205 II,205,205 1.0-1.1-1.4-1.6-1.6 CJ-1.6 GTI-1.7 D-1.9 D-1.9 GTI

oe: 3293.40



Ø 16 - 63 mm

01221E kit

kit soufflet transmission [du côté boîte de vitesses des deux côtés de l'essieu avant] 104,205 I,205 II,205,205 1.0-1.1-1.4-1.6-1.6 CJ-1.6 GTI-1.7 D-1.9 D-1.9 GTI

oe: 3293.40



Ø 35 - 87 mm

01222 kit **00222**

kit soufflet transmission [côté roue des deux côtés de l'essieu avant] 806,306,405 I,405 II,605,406,EXPERT,RANCH,206,307,407,206+ 1.6-1.8-1.8 16V-1.9 TD-1.9 D-2.0 HDi 90-2.0 16V-2.0 HDi 110-2.0 16V

oe: 3293.03



Ø 25 - 70 mm

01223 kit **00223**

kit soufflet transmission [du côté boîte de vitesses des deux côtés de l'essieu avant] 807,EXPERT 1.6 HDi 90 16V-2.0-2.0 16V

oe: 9403293338 -- 9403293338



Ø 29 - 97 mm

01225 kit **00225**

kit soufflet transmission [côté roue des deux côtés de l'essieu avant] BOXER 1.9 D-1.9 TD-1.9 TD 4x4-2.0 i-2.0 i 4x4-2.0 HDi-2.5 D 4x4-2.5 D-2.5 TD-2.5 TDI-2.5 TDI 4x4-2.5 TD 4x4-2.8 HDi

oe: 3293A1 -- 9564478680



Ø 29 - 77 mm

01226 kit **00226**

kit soufflet transmission [du côté boîte de vitesses des deux côtés de l'essieu avant] 607,807,407,BOXER,EXPERT,308,3008,5008,RCZ,508 2.2 HDi

oe: 3287C3 -- 3287C1



Ø 35 - 70 mm

01228 kit **00228**

kit soufflet transmission [du côté boîte de vitesses] RANCH,206,307,407,1007,207,308,PARTNER,3008 ,5008,RCZ,206+,508,208,308 II 1.0-1.2-1.2 THP-1.4 HDi-1.4 VTi-1.6-1.6 BHDi 100-1.6 GTi-1.6 HDi-1.6

oe: 3287.A9 -- 964777918



Ø 20 - 68 mm

01233 kit **00233**

kit soufflet transmission [côté roue] 107 1.0-1.4 HDi

oe: 044280H010 -- 044270D030



Ø 29 - 93 mm

01237 kit **00237**

kit soufflet transmission [côté roue des deux côtés de l'essieu avant] 806,EXPERT,407,3008,5008,508 2.0 HDi 100-2.0 HDi 120-2.0 HDi 140-2.0 HDi 120 4x4-2.0 HDi 130-2.0 HDi 165

oe: 9467577780 -- 3293C7



Ø 20 - 78 mm

01273 kit **00273**

kit soufflet transmission [côté roue des deux côtés de l'essieu avant] 205 I,205 II,305 I,309 I,309 II,205 1.0-1.1 CJ-1.1-1.3-1.4 CJ-1.4 CT-1.4-1.6-1.6 CTI-1.6 CJ-1.6 GTI-1.7 D-1.9 D-1.9 CTI-1.9 GTI

oe: 9403293748 -- 3293.74



Ø 20 - 78 mm

01273E kit

kit soufflet transmission [côté roue des deux côtés de l'essieu avant] 205 I,205 II,305 I,309 I,309 II,205 1.0-1.1 CJ-1.1-1.3-1.4 CJ-1.4 CT-1.4-1.6-1.6 CTI-1.6 CJ-1.6 GTI-1.7 D-1.9 D-1.9 CTI-1.9 GTI

oe: 9403293748 -- 3293.74

© INDUSTRIAL METALCAUCHO, S.L.U.

PEUGEOT



Ø 21 - 65 mm

01282 kit **00282**

kit soufflet transmission [du côté boîte de vitesses des deux côtés de l'essieu avant] BIPPER

oe: 71771172 -- 46308326



Ø 26 - 87 mm

01297 kit **00297**

kit soufflet transmission [côté roue des deux côtés de l'essieu avant] 807,EXPERT,3008 1.6 HDi 90 16V-2.0-2.0 16V

oe: 3293.33



Ø 22 - 75 mm

01362 kit **00362**

kit soufflet transmission [du côté boîte de vitesses des deux côtés de l'essieu avant] 806,205 I,205 II,306,405 I,405 II,605,EXPERT,BOXER,205,BOXER,205 1.0-1.1-1.3-1.4-1.6-1.6 GTI-1.7 D-1.8 XDT-1.9 CTI-1.9
oe: 95590794 -- 95025088



Ø 33 - 110 mm

01391 kit **00391**

kit soufflet transmission [côté roue] BOXER 1.9 D-1.9 TD-2.0 i-2.5 D-2.5 TD-2.5 TDI-2.8 HDi

oe: 9623535380 -- 329307



Ø 33 - 87 mm

01407 kit **00407**

kit soufflet transmission [du côté boîte de vitesses essieu avant droit] BOXER 1.9 D-1.9 TD-2.0 HDi-2.2 HDi-2.8 HDi-2.8 HDi 4x4

oe: 9564479580 -- 328778



Ø 34 - 76 mm

01427 kit **00427**

kit soufflet transmission [côté roue des deux côtés de l'essieu avant] 306,RANCH,206,307,1007,207,208,2008 1.0-1.2-1.4 HDi-1.6 HDi

oe: 329320



Ø 27 - 62 mm

01428 kit **00428**

kit soufflet transmission [du côté boîte de vitesses des deux côtés de l'essieu avant] 306,RANCH,206,307,1007,207,208,2008 1.0-1.2-1.4 HDi-1.4 VTi-1.6-1.6 BHDi 120-1.6 GTi-1.6 HDi
oe: 328793 -- 328788



Ø 23 - 85 mm

01432 kit **00432**

kit soufflet transmission [côté roue des deux côtés de l'essieu avant] 306

oe: 7701467125 -- 7701034800



Ø 28 - 72 mm

01434 kit **00434**

kit soufflet transmission [côté roue essieu avant droit] 106 I 1.4-1.5 D

oe: 329313



Ø 40 - 97 mm

01460 kit **00460**

kit soufflet transmission [côté roue des deux côtés de l'essieu avant] 605,406,607,307,407 1.9 TD-2.0 16V-2.0 HDi 110-2.0 HDi 90-2.1 TD 12V-2.2 HDi-2.2-3.0 V6-3.0 V6 24V-3.0 24V
oe: 329334 -- 329302



Ø 38 - 85 mm

01467 kit **00467**

kit soufflet transmission [du côté boîte de vitesses des deux côtés de l'essieu avant] 605,406,607 1.6-1.8-1.8 16V-1.9 TD-1.9 D-2.0 HDi 90-2.0 16V-2.0 HDi 110-2.0 16V HPi-2.0 T-2.1 TD 12V-2.2-2.2 HDi-3.0 V6
oe: 328780



Ø 20 - 82 mm

01493 kit **00493**

kit soufflet transmission [côté roue des deux côtés de l'essieu avant] 306,405 II,405 I 1.8-1.9 D

oe: 96009166 -- 329383



Ø 20 - 80 mm

01493E kit

kit soufflet transmission [côté roue] 205 I,205 II,305 II,306,309 I,405 I,405 II,406,RANCH,309 II,205 1.9 TD-2.0 16V

oe:



Ø 29 - 97 mm

01499 kit **00499**

kit soufflet transmission [côté roue des deux côtés de l'essieu avant] 806,EXPERT,807 2.0 HDi-2.2-2.2 HDi-3.0 V6

oe: 9621270480

PEUGEOT



Ø 27 - 90 mm

01520 kit **00520**

kit soufflet transmission [côté roue des deux côtés de l'essieu avant] 806,EXPERT

oe: 7701035317 -- 4403284



Ø 22 - 82 mm

01521 kit **00521**

kit soufflet transmission [côté roue des deux côtés de l'essieu avant] 106 I,205 I,205 II,306,106 II,RANCH,205 1.1-1.4-1.6 16V

oe: 329305



Ø 19 - 73 mm

01532 kit **00532**

kit soufflet transmission [côté roue des deux côtés de l'essieu avant] 106 I,205 I,205 II,309 I,106 II 1.0-1.1 CJ-1.1-1.4-1.4 CJ

oe: 95619710 -- 329381



Ø 19 - 69 mm

01532E kit

kit soufflet transmission [côté roue] 106 I,205 I,205 II,306,309 I,505,106 II,309 II,205,205 1.0-1.1 CJ-1.1-1.3-1.4 CJ-1.4-1.6-1.6 GTI-1.7 D-1.8 D-1.9 D-1.9-1.9 GTI

oe:



Ø 20 - 70 mm

01533 kit

kit soufflet transmission [du côté boîte de vitesses des deux côtés de l'essieu avant] 106 I,205 I,205 II,306,309 I,405 I,405 II,106 II,RANCH,309 II 1.1-1.4

oe: 95619709 -- 3287.74



Ø 19 - 70 mm

01556 kit

kit soufflet transmission [du côté boîte de vitesses des deux côtés de l'essieu avant] 104,205 I,205 II,305 I,305 II,305 I,305 II 1.0-1.1-1.4 CT-1.4

oe: 328761 -- 328751



Ø 24 - 95 mm

01579 kit **00579**

kit soufflet transmission [des deux côtés du pont arrière côté roue] J5 1.8-1.9 D-2.0-2.5 D-2.5 D 4x4-2.5 TD-2.5 TD 4x4

oe: 95569342 -- 329397



Ø 24 - 93 mm

01580 kit **00580**

kit soufflet transmission [du côté boîte de vitesses des deux côtés de l'essieu avant] J5 1.9 D-2.5 D

oe: 95613146 -- 95569341



Ø 20 - 63 mm

01606 kit

kit soufflet transmission [du côté boîte de vitesses des deux côtés de l'essieu avant] 106 I,106 II 1.0-1.0 i-1.1-1.1 i

oe: 328775



Ø 21 - 62 mm

01626 kit **00626**

kit soufflet transmission [du côté boîte de vitesses des deux côtés de l'essieu avant] 205 I,205 II,309 I,405 I,406,309 II,205 1.6-1.9 TD

oe: 7701450617 -- 328765



Ø 23 - 88 mm

01708 kit **00708**

kit soufflet transmission [côté roue des deux côtés de l'essieu avant] 205 I,205 II,306,309 I,405 I,405 II,605,309 II,205 1.6 GTI-1.7 D-1.8 D-1.9 D-1.9 GTI-1.9 GTI 16V

oe: 95644369 -- 3293.91



Ø 23 - 88 mm

01708E kit

kit soufflet transmission [côté roue des deux côtés de l'essieu avant] 205 I,205 II,306,309 I,405 I,405 II,309 II,205 1.6 GTI-1.7 D-1.8 D-1.9 D-1.9 GTI-1.9 GTI 16V

oe: 95644369 -- 3293.91



Ø 20 - 80 mm

01710 kit **00710**

kit soufflet transmission [côté roue des deux côtés de l'essieu avant] 106 I,205 II,305 II,306,405 II,405 I,309 II,205I,205 1.0-1.1-1.3-1.4-1.6-1.6 GTI-1.7 D-1.9 D-1.9 GTI

oe: 3293.77



Ø 20 - 80 mm

01710E kit

kit soufflet transmission [côté roue des deux côtés de l'essieu avant] 205 II,305 II,306,405 II,405 I,309 II 1.0-1.1-1.3-1.4-1.6-1.6 GTI-1.7 D-1.9 D-1.9 GTI

oe: 3293.77



Ø 29 - 102 mm

01750 kit **00750**

kit soufflet transmission [côté roue] BOXER

oe: 3293.E2

© INDUSTRIAL METALCAUCHO, S.L.U.

PEUGEOT



Ø 20 - 80 mm

01761E kit

kit soufflet transmission [côté roue] 106 I,205 I,205 II,305 II,306,309 I,405 II,405 I,309 II,205I,205 1.0-1.1-1.3-1.4 CJ-1.4-1.6 CJ-1.6 GTI-1.6 CTI-1.6-1.7 D-1.8 D-1.9 CTI-1.9 GTI-1.9-1.9 D

oe: 9403293778



Ø 24 - 76 mm

01839 kit **00839**

kit soufflet transmission [du côté boîte de vitesses des deux côtés de l'essieu avant] 806,306,405 II,605,EXPERT,807,807 1.9 D-1.9 TD-1.9 DT

oe: 9609802380 -- 328779



Ø 26 - 97 mm

01943 kit

kit soufflet transmission [côté roue] 605 2.0-2.0 16V-2.0 T-2.1 D-2.1 TD 12V-2.1 TD-2.5 TD-3.0-3.0 SV 24-3.0 V6

oe:



Ø 23 - 80 mm

01996 kit **00996**

kit soufflet transmission [des deux côtés du pont arrière côté roue des deux côtés de l'essieu avant] 806,EXPERT 1.6-1.9 TD-1.9 D-2.0-2.0 16V-2.0 T

oe: 46307584 -- 46307575



Ø 25 - 90 mm

02305 kit **00080**

kit soufflet transmission [côté roue des deux côtés de l'essieu avant] 306,405 II,405 I,605 1.4-1.4 SL-1.6-1.6 SR

oe: 3293.96

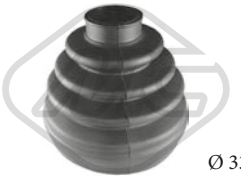

Ø 33 - 111 mm

02307 kit **00307**

kit soufflet transmission [côté roue] BOXER 2.0-2.0 HDi-2.2 HDi-2.5 D 4x4-2.5 D-2.5 TD-2.5 TDI 4x4-2.5 TD 4x4-2.5 TDI-2.8 HDi-2.8 HDi 4x4

oe: 9564478780



Ø 28 - 75 mm

11036 kit **10036**

kit soufflet transmission [du côté boîte de vitesses des deux côtés de l'essieu avant] 806,BOXER,605,EXPERT,807,807 1.9 D-1.9 TD-2.0-2.0 HDi-2.0 i-2.0 i 4x4-2.2 HDi-2.5 D-2.5 D 4x4-2.5 TD-2.5 TDI-2.5

oe: 3287.77



Ø 27 - 98 mm

11056 kit **10056**

kit soufflet transmission [côté roue des deux côtés de l'essieu avant] BOXER 2.2 HDi 110-2.2 HDi 100

oe: 1607740880



Ø 23 - 77 mm

11058 kit **10058**

kit soufflet transmission [côté roue des deux côtés de l'essieu avant] 206,1007,207,208,2008 1.0-1.2-1.4 GPL-1.4 HDi-1.4 VTi-1.6-1.6 GTi-1.6 HDi

oe: 3293.A5



Ø 20 - 64 mm

11061 kit **10061**

kit soufflet transmission [du côté boîte de vitesses des deux côtés de l'essieu avant] 1007,207,208,2008 1.0-1.2-1.4 GPL-1.4 HDi-1.4 VTi-1.6

oe: 3287.95



Ø 39 - 92 mm

11070 kit **10070**

kit soufflet transmission [côté roue des deux côtés de l'essieu avant] 607,307,807,407 2.0 HDi-2.2 16V-2.2 HDi-2.7 HDi 24V-3.0 V6 24V

oe: 9654894380 -- 3293.C6



Ø 30 - 100 mm

11071 kit **10071**

kit soufflet transmission [du côté boîte de vitesses côté roue des deux côtés de l'essieu avant] 807 2.0 HDi

oe: 7701209248 -- 9403293030



Ø 20 - 70 mm

11105 kit **10105**

kit soufflet transmission [du côté boîte de vitesses des deux côtés de l'essieu avant] 106 I,205 I,205 II,106 II,RANCH 1.1-1.4

oe: 328783



Ø 25,5 - 79 mm

11131 kit **10131**

kit soufflet transmission [des deux côtés du pont arrière côté roue des deux côtés de l'essieu avant] 208 1.0-1.2-1.4 HDi-1.6 HDi

oe: 329319



Ø 23,5 - 75 mm

11158 kit **10158**

kit soufflet transmission [du côté boîte de vitesses] 2008 1.6 HDi

oe: C97417Y01J

© INDUSTRIAL METALCAUCHO, S.L.U.

PEUGEOT



Ø 18,5 - 53 mm

11532 kit **10532**

kit soufflet transmission [du côté boîte de vitesses des deux côtés du pont arrière des deux côtés de l'essieu avant] 4007,4008 1.6 HDi AWC-1.8 HDi AWC

oe: 3717A015



Ø 26 - 81 mm

11533 kit **10533**

kit soufflet transmission [du côté boîte de vitesses des deux côtés de l'essieu avant] 4007,4008 1.8 HDi-1.8 HDi AWC

oe: 3287.C6



Ø 19 - 57 mm

11563 kit **10563**

kit soufflet transmission [du côté boîte de vitesses essieu arrière] 3008 1.2

oe: 3287.F1



Ø 21,5 - 72,5 mm

11564 kit **10564**

kit soufflet transmission [côté roue] 3008,508 1.2-1.6 HDi-1.6 THP-1.6 VTi-2.0 HDi

oe: 1606972780

PORSCHE



Ø 29 - 95 mm

01102 kit **00077**

kit soufflet transmission [côté roue des deux côtés de l'essieu avant] CAYENNE

oe: 3B0498203B -- 1J0498203A



Ø 28 - 97 mm

11023 kit **10023**

kit soufflet transmission [côté roue des deux côtés de l'essieu avant] CAYENNE 3.0 TDI-3.2-3.6-GTS 4.8-S 4.5-S 4.8-T 4.5-T S 4.8

oe: 95534990400



Ø 28 - 67 mm

11026 kit **10026**

kit soufflet transmission [du côté boîte de vitesses des deux côtés du pont arrière des deux côtés de l'essieu avant] CAYENNE 3.2-S 4.5-T 4.5

oe: 95534990300



Ø 28.5 - 62 mm

11062 kit **10062**

kit soufflet transmission [du côté boîte de vitesses des deux côtés du pont arrière côté roue] CAYENNE 3.0 TDI-3.2-3.6-S 4.5-S 4.8

oe: 8K0598203B -- 8K0598201D

© INDUSTRIAL METALCAUCHO, S.L.U.

RENAULT



Ø 30 - 80 mm

00139

soufflet transmission [du côté boîte de vitesses] LAGUNA II 1.6 16V-1.8 16V-1.9 dCi-1.9 dCI-2.0 16V-2.0 16V IDE-2.0 16V T-2.0 dCi-2.2 dCi-3.0 V6 24V

oe: 6001550339 -- 8200017057



Ø 30 - 85 mm

00339

soufflet transmission [essieu avant gauche] RAPID,-CLIO I,LAGUNA I,SAFRANE I,11,TWINGO I,19 II,19 I,21,5,SUPER 5,9,MASTER I,MEGANE I,ME-GANE,KANGOO,CLIO II,MASTER II,SCÉNIC I

oe: 7700871011



Ø 25 - 81 mm

01115 kit **00099**

kit soufflet transmission [côté roue des deux côtés de l'essieu avant] MODUS/GRAND MODUS,CLIO III,-TWINGO II 1.2 16V-1.4 16V-1.4-1.5 dCi-1.6 16V-1.6

oe: 7701209242



Ø 20 - 80 mm

01128 kit

kit soufflet transmission [du côté boîte de vitesses essieu avant droit] CLIO I,ESPACE I,ESPACE II,TWIN-GO I,19 I,21,SUPER 5,MEGANE I 1.4-1.6 e-1.6 i

oe: 7701469389



Ø 27 - 61 mm

01130 kit **00130**

kit soufflet transmission [du côté boîte de vitesses] MEGANE II 1.4 16V-1.5 dCi-1.6-1.6 16V-1.9 dCi-2.0-2.0 16V-2.0 16V T-2.0 dCi-2.0 Renault

oe:



Ø 32 - 76 mm

01134 kit **00134**

kit soufflet transmission [côté roue] LAGUNA II

oe: 1683600068



Ø 23 - 82 mm

01135 kit

kit soufflet transmission [du côté boîte de vitesses essieu avant droit] LAGUNA I,ESPACE III,MASTER II,LAGUNA II,TRAFIC II 1.9 dCi

oe: 7701470910



Ø 28 - 77 mm

01139 kit **04518**

kit soufflet transmission [du côté boîte de vitesses] LAGUNA I,SAFRANE I,ESPACE II,ESPACE III,-MASTER II,LAGUNA II,TRAFIC II,ESPACE IV,-TWINGO II 1.6 16V-1.8-1.8 16V-1.9 dCi-1.9 dTi-2.0-

oe: 392415890R -- 7701473830



Ø 19 - 60 mm

01142 kit **00142**

kit soufflet transmission [du côté boîte de vitesses des deux côtés de l'essieu avant] CLIO II,SCÉNIC I,SCÉ-NIC II,GRAND SCÉNIC II 1.9 dCi RX4-2.0 16V RX4

oe: 4705777 -- 31607518246



Ø 24 - 80 mm

01155 kit **00155**

kit soufflet transmission [côté roue des deux côtés de l'essieu avant] MEGANE III 1.6 16V

oe: 392417930R -- 7701209924



Ø 16 - 63 mm

01221 kit **00221**

kit soufflet transmission [du côté boîte de vitesses des deux côtés de l'essieu avant] RAPID,CLIO I,FUE-GO,11,12,TWINGO I,14,18,4,5,SUPER 5,9,MEGA-NE I,MEGANE,6,15,17,RODEO 6,RODEO 5,RO-

oe: 7701457538 -- 7701455702



Ø 16 - 63 mm

01221E kit

kit soufflet transmission [du côté boîte de vitesses des deux côtés de l'essieu avant] RAPID,CLIO I,FUE-GO,11,12,TWINGO I,14,18,4,5,SUPER 5,9,MEGA-NE I,MEGANE,6,15,17,RODEO 6,RODEO 5,RO-

oe: 7701457538 -- 7701455702



Ø 29 - 97 mm

01225 kit **00225**

kit soufflet transmission [côté roue des deux côtés de l'essieu avant] MASTER II

oe: 7M0498203A -- 7M0498203



Ø 22 - 74 mm

01234 kit **00234**

kit soufflet transmission [du côté boîte de vitesses des deux côtés de l'essieu avant] MEGANE III,SCÉNIC III,GRAND SCÉNIC III 2.0 dCi

oe: 7701209615

RENAULT



Ø 25 - 69 mm

01246 kit **00246**

kit soufflet transmission [du côté boîte de vitesses des deux côtés de l'essieu avant] MODUS/GRAND MODUS,CLIO III,TWINGO II 1.2 16V-1.4 16V-1.4-1.5 dCi-1.6 16V-1.6-2.0 16V

oe: 7701209255



Ø 21 - 62 mm

01253 kit **00253**

kit soufflet transmission [du côté boîte de vitesses des deux côtés de l'essieu avant] MODUS/GRAND MODUS,CLIO III,LAGUNA III 1.2-1.2 16V-1.2 16V Hi-Flex

oe: 7701209256



Ø 26 - 80 mm

01254 kit **00254**

kit soufflet transmission [côté roue des deux côtés de l'essieu avant] KANGOO,MODUS/GRAND MODUS,CLIO III,LAGUNA III,KANGOO/GRAND KANGOO,LAGUNA,KANGOO BE BOP,MEGANE

oe: 7701209251



Ø 27 - 70 mm

01256 kit **00256**

kit soufflet transmission [du côté boîte de vitesses] KANGOO/GRAND KANGOO,KANGOO 1.5 dCi-1.5 dCi 110-1.5 dCi 75-1.5 dCi 90-1.5 dCi 85-1.6 16V-1.6-1.6 16V Hi-Flex-Z.E.

oe: 7701209473 -- 7701209992



Ø 24 - 68 mm

01267 kit **00267**

kit soufflet transmission [du côté boîte de vitesses des deux côtés de l'essieu avant] LAGUNA II,ESPACE IV,MEGANE II,SCÉNIC II,GRAND SCÉNIC II,-MODUS/GRAND MODUS,CLIO III,CLIO,GRAND

oe: 7701210043 -- 7701209254



Ø 16 - 63 mm

01272 kit **00272**

kit soufflet transmission [du côté boîte de vitesses] CLIO I,12,4,5,6 1.1-1.4-1.9 D

oe: 7701013273



Ø 20 - 78 mm

01273 kit **00273**

kit soufflet transmission [côté roue des deux côtés de l'essieu avant] RAPID,ESPACE I,11,12,14,18,20,SUPER 5 1.0-1.1-1.2-1.4-1.6 D-1.9 D

oe: 7701457539



Ø 20 - 78 mm

01273E kit

kit soufflet transmission [côté roue des deux côtés de l'essieu avant] RAPID,ESPACE I,11,12,14,18,20,SUPER 5 1.0-1.1-1.2-1.4-1.6 D-1.9 D

oe: 7701457539



Ø 28 - 74 mm

01274 kit **00274**

kit soufflet transmission [côté roue des deux côtés de l'essieu avant] RAPID,FUEGO,11,18,21,SUPER 5,9 1.4

oe: 7701348694 -- 7701348568



Ø 28 - 74 mm

01274E kit

kit soufflet transmission [côté roue des deux côtés de l'essieu avant] RAPID,FUEGO,11,18,21,SUPER 5,9 1.4

oe: 7701348694 -- 7701348568



Ø 23 - 78 mm

01343 kit **00343**

kit soufflet transmission [côté roue des deux côtés de l'essieu avant] ESPACE I,ESPACE II,ESPACE III,ESPACE IV 1.9 dCi-1.9 dTi-2.0-2.0 i-2.0 dCi-2.0 16V-2.0 T-2.1 TD-2.2 12V TD-2.2 4x4-2.2 D-2.2-2.2 dCi-

oe: 374094



Ø 23 - 78 mm

01343E kit

kit soufflet transmission [côté roue des deux côtés de l'essieu avant] ESPACE I,ESPACE II,ESPACE III,ESPACE IV 1.9 dCi-1.9 dTi-2.0-2.0 i-2.0 dCi-2.0 16V-2.0 T-2.1 TD-2.2 12V TD-2.2 4x4-2.2 D-2.2-2.2 dCi-

oe: 374094



Ø 28 - 63 mm

01367 kit **00367**

kit soufflet transmission [du côté boîte de vitesses essieu avant droit] RAPID,11,SUPER 5,9,21 1.4-1.6 D

oe: 7701202350



Ø 25.8 - 77 mm

01390 kit **04515**

kit soufflet transmission [du côté boîte de vitesses] TWINGO I,TWINGO II 1.2-1.2 16V

oe: 7701473830



Ø 33 - 70 mm

01431 kit

kit soufflet transmission [côté roue] CLIO I,19 I,19 II 1.1-1.2-1.4-1.9 D

oe: 7700466120

© INDUSTRIAL METALCAUCHO, S.L.U.

RENAULT



Ø 23 - 85 mm

01432 kit **00432**

kit soufflet transmission [côté roue des deux côtés de l'essieu avant] RAPID,CLIO I,LAGUNA I,SAFRANE I,TWINGO I,19 II,19 I,21,KANGOO,CLIO II,MEGANE I,MEGANE II,SCÉNIC II,MODUS/GRAND
oe: 7701467125 -- 7701034800



Ø 27 - 85 mm

01517 kit **00517**

kit soufflet transmission [côté roue des deux côtés de l'essieu avant] LAGUNA I,SAFRANE I,ESPACE II,-TWINGO I,19 II,19 I,21,MEGANE I,SCÉNIC I,LAGUNA II,MODUS/GRAND MODUS,CLIO III
oe: 7701035380



Ø 27 - 90 mm

01520 kit **00520**

kit soufflet transmission [côté roue des deux côtés de l'essieu avant] 25,MEGANE I,TRAFIC,MASTER II,SCÉNIC I,TRAFIC II

oe: 7701035317



Ø 24 - 75 mm

01523 kit **00523**

kit soufflet transmission [du côté boîte de vitesses des deux côtés de l'essieu avant] RAPID,CLIO I,LAGUNA I,SAFRANE I,ESPACE I,ESPACE II,TRAFIC,FUEGO,TWINGO I,18,19 II,19 I,20,21,25,30,MEGANE
oe: 7701466172 -- 7701464758



Ø 19 - 69 mm

01532E kit

kit soufflet transmission [côté roue] 11,SUPER 5,9 1.0-1.1-1.2-1.4-1.4 T-1.6 D-1.7-1.7 i

oe:



Ø 20 - 70 mm

01533 kit

kit soufflet transmission [du côté boîte de vitesses des deux côtés de l'essieu avant] KANGOO,CLIO II

oe: 95619709 -- 95619709



Ø 25.8 - 85 mm

01537 kit

kit soufflet transmission [du côté boîte de vitesses] CLIO I,19 II,19 I,21,MASTER I,TWINGO II 2-5 TD-5 D-28-28-28-28-28-30 2-35 2.1 D-35 2-35 2.4 D-35 2-35 2.0-35 2.5 D
oe: 7701470567 -- 7701468576



Ø 32 - 82 mm

01555 kit **00555**

kit soufflet transmission [côté roue des deux côtés de l'essieu avant] RAPID,CLIO I,11,19 II,19 I,21,9,MEGANE I,MEGANE,KANGOO,CLIO II,SCÉNIC I 1.4 16V-1.4-1.4 i-1.4 e-1.6 16V-1.6 e-1.6 i-1.9 D
oe: 7701466122 -- 7701465489

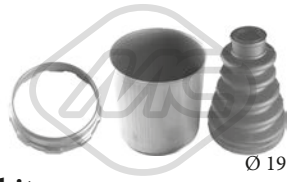

Ø 19 - 70 mm

01556 kit

kit soufflet transmission [du côté boîte de vitesses des deux côtés de l'essieu avant] 12,14

oe: 7701459950



Ø 23 - 65 mm

01559 kit **00559**

kit soufflet transmission [du côté boîte de vitesses essieu avant droit] LAGUNA I,TWINGO I,MEGANE I,MEGANE,ESPACE III,KANGOO,CLIO II,SCÉNIC I,THALIA I,TWINGO II,KANGOO/GRAND KAN-
oe: 7701209258 -- 7700108269



Ø 22,72 - 85 mm

01562 kit **00562**

kit soufflet transmission [du côté boîte de vitesses essieu avant gauche] RAPID,11,SUPER 5,9 1.0

oe: 7701463955



Ø 22 - 82 mm

01575 kit **00575**

kit soufflet transmission [côté roue des deux côtés de l'essieu avant] 21

oe: 9943846 -- 90421747



Ø 22 - 82 mm

01575E kit

kit soufflet transmission [côté roue] 21

oe:



Ø 35 - 78 mm

01607 kit **00607**

kit soufflet transmission [côté roue des deux côtés de l'essieu avant] MEGANE I,MEGANE,KANGOO,-CLIO II 1.4 e-1.4 16V-1.4-1.4 i-1.6 e-1.6 i-1.8 16V-1.9 D-1.9 dT-1.9 dTi-1.9 TDI-2.0 i
oe: 7701469416



Ø 21 - 62 mm

01626 kit **00626**

kit soufflet transmission [du côté boîte de vitesses des deux côtés de l'essieu avant] RAPID,11,TWINGO I,19 I,19 II,SUPER 5,MEGANE I 1.4 e-1.4-1.6 e-1.6 i-1.9 D
oe: 7701450617

© INDUSTRIAL METALCAUCHO, S.L.U.

RENAULT



Ø 25 - 94 mm

01629E kit

kit soufflet transmission [côté roue des deux côtés de l'essieu avant] TRAFIC,MASTER I 2-5 TD-28-28-28-28-28-30 2-35 2.1 D-35 2.4 D-35 2.5 D-35 2-35 2.0-35 2

oe: 7701201810



Ø 22 - 85 mm

01693 kit 00693

kit soufflet transmission [côté roue des deux côtés de l'essieu avant] CLIO I,25 1.8

oe: 7701202743



Ø 23 - 88 mm

01696E kit

kit soufflet transmission [côté roue essieu avant droit] RAPID,11,18,19 II,19 I,21,SUPER 5,9 1.0-1.4-1.6 D

oe: 7701464551

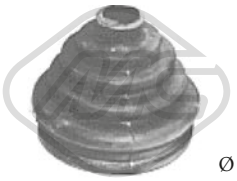

Ø 22 - 83 mm

01732 kit 00732

kit soufflet transmission [côté roue des deux côtés de l'essieu avant] CLIO I,ESPACE I,ESPACE II,TRAFIC,18,19 II,19 I,21,30 1.4-1.8-1.8 16V-1.9 D-Williams

oe: 7701033432

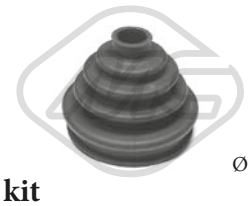

Ø 22 - 83 mm

01732E kit

kit soufflet transmission [du côté boîte de vitesses des deux côtés du pont arrière des deux côtés de l'essieu avant] CLIO I,ESPACE II,19 II,19 I,21

oe: 7701033432



Ø 25 - 88 mm

01733 kit

kit soufflet transmission [côté roue] ESPACE II,MASTER I,TRAFIC 2-5 TD-5 D-28-28-28-28-28-30 2-35 2.1 D-35 2-35 2.4 D-35 2-35 2.0-35 2.5 D

oe: 7701013275



Ø 22 - 92 mm

01733E kit

kit soufflet transmission [côté roue] ESPACE II,MASTER I,TRAFIC 2-5 TD-5 D-28-28-28-28-28-30 2-35 2.1 D-35 2-35 2.4 D-35 2-35 2.0-35 2.5 D

oe: 7701013275



Ø 25.72 - 85 mm

01763 kit

kit soufflet transmission [du côté boîte de vitesses essieu avant gauche] RAPID,CLIO I,19 II,19 I,SUPER 5

oe: 7701464141 -- 7701464129



Ø 28 - 114 mm

02304 kit

kit soufflet transmission [du côté boîte de vitesses] LAGUNA I,SAFRANE I,ESPACE I,ESPACE II,MEGANE I,MEGANE,ESPACE III,KANGOO,CLIO II,-MASTER II,MASTER I,SCÉNIC I,LAGUNA II,TRA-

oe: 7701470566 -- 7701468573



Ø 21 - 80 mm

11041 kit 10041

kit soufflet transmission [du côté boîte de vitesses des deux côtés de l'essieu avant] LAGUNA I,ESPACE III,-SAFRANE II 3.0 24V

oe: 7701038992



Ø 24 - 80 mm

11047 kit 10047

kit soufflet transmission [côté roue des deux côtés de l'essieu avant] MEGANE III,SCÉNIC III,GRAND SCÉNIC III,FLUENCE 1.4 TCe-1.6 16V-1.6 E85-Z.E.

oe: 392417930R -- 7701209924



Ø 25,5 - 85 mm

11048 kit 10048

kit soufflet transmission [côté roue des deux côtés de l'essieu avant] MEGANE III 2.0 TCe

oe: 7701209931



Ø 28 - 88 mm

11051 kit 10051

kit soufflet transmission [côté roue des deux côtés de l'essieu avant] LAGUNA I,SAFRANE I,ESPACE II,-MEGANE I,MEGANE,ESPACE III,CLIO II,SCÉNIC I 1.9 dTi-1.9 dCi-1.9 D-1.9 dCi RX4-2.0 16V IDE-2.0

oe: 7701469021 -- 7701035380



Ø 20 - 64 mm

11061 kit 10061

kit soufflet transmission [du côté boîte de vitesses des deux côtés de l'essieu avant] TWINGO II,LOGAN I,MEGANE III,SCÉNIC III,GRAND SCÉNIC III,-FLUENCE,MEGANE CC 1.5 dCi

oe: 7701209929 -- 7701209612



Ø 26.5 - 69 mm

11063 kit 10063

kit soufflet transmission [du côté boîte de vitesses des deux côtés de l'essieu avant] CLIO III,LAGUNA III,KANGOO/GRAND KANGOO,KANGOO,LAGUNA,KANGOO BE BOP,MEGANE III,SCÉNIC

oe: 7701209473 -- 7701209992

© INDUSTRIAL METALCAUCHO, S.L.U.

RENAULT



Ø 30 - 100 mm

11071 kit **10071**

kit soufflet transmission [du côté boîte de vitesses côté roue des deux côtés de l'essieu avant] VEL SATIS,ESPACE IV 2.0-2.0 dCi-2.0 T

oe: 7701209248



Ø 23 - 65 mm

11081 kit **10081**

kit soufflet transmission [du côté boîte de vitesses des deux côtés de l'essieu avant] LAGUNA III,MEGANE III,SCÉNIC III,GRAND SCÉNIC III,MEGANE CC 1.5 dCi-1.6 16V

oe: 7701209472



Ø 28 - 85 mm

11090 kit **10090**

kit soufflet transmission [côté roue des deux côtés de l'essieu avant] KOLEOS I 2.5 4x4

oe: 392410309R



Ø 29 - 87.5 mm

11091 kit **10091**

kit soufflet transmission [côté roue des deux côtés de l'essieu avant] LAGUNA III,LAGUNA,MEGANE III,SCÉNIC III,GRAND SCÉNIC III 2.0 16V T-2.0 dCi-2.0 GT-3.5 V6

oe: 7701209991 -- 7701209466



Ø 22 - 78 mm

11106 kit **10106**

kit soufflet transmission [côté roue des deux côtés de l'essieu avant] CLIO I 1.4-1.8 Rsi

oe: 7701036821



Ø 30 - 99 mm

11147 kit **10147**

kit soufflet transmission [côté roue des deux côtés de l'essieu avant] TRAFIC II 2.0 dCi 115-2.0 dCi 90

oe: 7701472975

Ø 21,5 - 61,5 mm

11150 kit **10150**

kit soufflet transmission [du côté boîte de vitesses] TWINGO II 1.6 RS

oe: 392415471R



Ø 24 - 80 mm

11152 kit **10152**

kit soufflet transmission [côté roue des deux côtés de l'essieu avant] TWINGO II 1.2

oe: 392417930R -- 7701209924

Ø 28 - 84 mm

11153 kit **10153**

kit soufflet transmission [côté roue des deux côtés de l'essieu avant] LAGUNA III 1.5 dCi

oe: 392417979R

Ø 23 - 79 mm

11155 kit **10155**

kit soufflet transmission [du côté boîte de vitesses des deux côtés de l'essieu avant] LAGUNA III 1.5 dCi

oe: 397415386R

Ø 27.3 - 83 mm

11156 kit **10156**

kit soufflet transmission [du côté boîte de vitesses des deux côtés de l'essieu avant] LAGUNA III 1.5 dCi

oe: 397417905R

Ø 25,5 - 77 mm

11157 kit **10157**

kit soufflet transmission [du côté boîte de vitesses des deux côtés de l'essieu avant] LAGUNA III 1.5 dCi

oe: 397419765R



Ø 22,5 - 60,5 mm

11566 kit **10566**

kit soufflet transmission [du côté boîte de vitesses essieu avant droit] KANGOO/GRAND KANGOO 1.2 TCe 115-1.5 dCi 110-1.6-1.6 16V

oe: 392414325R



Ø 17 - 55,5 mm

11569 kit **10569**

kit soufflet transmission [côté roue des deux côtés de l'essieu avant] KOLEOS I 2.0 dCi 4x4-2.5 4x4

oe: 392414387R



-

11570 kit **10570**

kit soufflet transmission KANGOO/GRAND KANGOO 1.6-1.6 16V

oe: 7701209613

KIT SOUFFLETS CREMAILLERE DE DIRECTION / TRANSMISSION

RENAULT



Ø 28,5 - 81 mm

11571 kit **10571**

kit soufflet transmission [du côté boîte de vitesses essieu avant] KOLEOS I 2.0 dCi

oe: 397410001R



Ø 28,5 - 78 mm

11572 kit **10572**

kit soufflet transmission [du côté boîte de vitesses des deux côtés de l'essieu avant] MASTER III,TRAFIC III 1.6 dCi 115-1.6 dCi 120-1.6 dCi 125-1.6 dCi 140-1.6 dCi 145-1.6 dCi 90-1.6 dCi 95

oe: 397411679R



Ø 29,5 - 99 mm

11573 kit **10573**

kit soufflet transmission [côté roue des deux côtés de l'essieu avant] MASTER III 2.3 dCi 125 FWD

oe: 8201571368



Ø 25,5 - 83,5 mm

11574 kit **10574**

kit soufflet transmission [côté roue des deux côtés de l'essieu avant] MEGANE III 1.2 TCe

oe: 392410858R



Ø 22,5 - 60,5 mm

11575 kit **10575**

kit soufflet transmission [du côté boîte de vitesses des deux côtés de l'essieu avant] MEGANE III 1.2 TCe

oe: 397410870R

ROVER



Ø 24 - 80 mm

01155 kit **00155**

kit soufflet transmission [côté roue des deux côtés de l'essieu avant] 75 1.8-2.0 CDTi-2.0 V6-2.5 V6

oe: TDR100940



Ø 23 - 80 mm

01216 kit **00216**

kit soufflet transmission [du côté boîte de vitesses des deux côtés du pont arrière des deux côtés de l'essieu avant] 100/METRO

oe: 44333SR3013 -- 96238232



Ø 21 - 65 mm

01282 kit **00282**

kit soufflet transmission [du côté boîte de vitesses des deux côtés de l'essieu avant] 75 1.8-2.0 V6-2.5 V6

oe: 71771172 -- 46308326



Ø 20 - 78 mm

01342 kit **00342**

kit soufflet transmission [côté roue des deux côtés de l'essieu avant] 100/METRO

oe: 6043191



Ø 23 - 85 mm

01432 kit **00432**

kit soufflet transmission [côté roue des deux côtés de l'essieu avant] 100/METRO

oe: 7701467125 -- 7701034800



Ø 21 - 80 mm

11041 kit **10041**

kit soufflet transmission [du côté boîte de vitesses des deux côtés de l'essieu avant] 200,400,800,600,45,25 1.8 TD-218 TD-220 D/SD-220 SDi-220 T-418 TD-420 Di-620 Sdi-620 Ti

oe: GDG158 -- TDR100770



Ø 24 - 80 mm

11047 kit **10047**

kit soufflet transmission [côté roue des deux côtés de l'essieu avant] 75 1.8

oe: TDR100940

© INDUSTRIAL METALCAUCHO, S.L.U.

SAAB



Ø 22 - 70 mm

01177 kit **00177**

kit soufflet transmission [du côté boîte de vitesses des deux côtés de l'essieu avant] 43,43229 2.2 TiD-2.3 t-2.3 T-3.0 TiD

oe: 3D0498201 -- 7M3498201



Ø 21 - 80 mm

11041 kit **10041**

kit soufflet transmission [du côté boîte de vitesses des deux côtés de l'essieu avant] 43,43229 2.3 t-2.3 T-3.0 V6t

oe: 8994170



Ø 28 - 88 mm

11051 kit **10051**

kit soufflet transmission [côté roue des deux côtés de l'essieu avant] 900 II,43,43168 2.0 i

oe: 4483517 -- 4399333



Ø 26 - 88 mm

11065 kit **10065**

kit soufflet transmission [côté roue des deux côtés de l'essieu avant] 43,43168 1.8 i

oe: 90512357

SEAT



Ø 25 - 64 mm

00176

capuchon palier [du côté boîte de vitesses] PANDA,127

oe: 4333088 -- 4333088



Ø 25 -

00182

capuchon palier [du côté boîte de vitesses] 600 D

oe: 1901116



Ø 25 - 64 mm

00313

capuchon palier [du côté boîte de vitesses] 127

oe: 92601216 -- 92601216



Ø 30 - 73 mm

00349

soufflet transmission [du côté boîte de vitesses] MARBELLA,TERRA,IBIZA I

oe: 7621245



Ø 23 - 81 mm

00622

soufflet transmission [du côté boîte de vitesses] TERRA 1.3 D-1.4 D

oe: 92601366



Ø 30 - 80 mm

01054 kit **00583**

kit soufflet transmission [du côté boîte de vitesses des deux côtés de l'essieu avant] MARBELLA,TERRA

oe: 7625541 -- 7625541



Ø 27 - 89 mm

01061 kit

kit soufflet transmission [du côté boîte de vitesses des deux côtés de l'essieu avant] IBIZA II,INCA

oe: 6N0498201



Ø 24 - 57 mm

01069 kit

kit soufflet transmission [du côté boîte de vitesses des deux côtés de l'essieu avant] ALHAMBRA,TOLEDO II,LEON,IBIZA III,ALTEA,TOLEDO III 1.8 T 20V-1.9 TDI-2.0 i

oe: 1J0498201E

© INDUSTRIAL METALCAUCHO, S.L.U.

SEAT



Ø 29 - 95 mm

01102 kit **00077**

kit soufflet transmission [côté roue des deux côtés de l'essieu avant] IBIZA II,TOLEDO II,LEON,IBIZA II-I,ALTEA,TOLEDO III

oe: 3B0498203B -- 1J0498203A



Ø 27 - 94 mm

01106 kit **00106**

kit soufflet transmission [du côté boîte de vitesses des deux côtés du pont arrière des deux côtés de l'essieu avant] TOLEDO I,IBIZA II,AROSA,TOLEDO II,LEON,IBIZA III,CORDOBA,ALTEA,TOLEDO

oe: 6QE498201A -- 6Q0498201A



Ø 21 - 68 mm

01148 kit **00148**

kit soufflet transmission [du côté boîte de vitesses des deux côtés de l'essieu avant] AROSA 1.0-1.4-1.4 16V-1.4 TDI-1.7 SDI

oe: 46307841



Ø 24 - 80 mm

01155 kit **00155**

kit soufflet transmission [côté roue des deux côtés de l'essieu avant] IBIZA III

oe: 7701209924 -- 392417930R



Ø 21 - 68 mm

01159 kit **00159**

kit soufflet transmission [du côté boîte de vitesses des deux côtés de l'essieu avant] AROSA,IBIZA III 1.0-1.4-1.4 16V-1.4 TDI-1.7 SDI

oe: 46307841



Ø 20 - 70 mm

01170 kit **00170**

kit soufflet transmission [côté roue des deux côtés de l'essieu avant] RONDA,MARBELLA,FURA,127

oe: SE127141537



Ø 22 - 70 mm

01177 kit **00177**

kit soufflet transmission [du côté boîte de vitesses des deux côtés de l'essieu avant] ALHAMBRA,TOLEDO II,LEON,ALTEA,TOLEDO III 1.8 T 20V-1.9 TDI-1.9 TDI 4x4-2.0 i-2.0 TDI-2.8 V6-2.8 V6 4x4

oe: 3D0498201 -- 7M3498201



Ø 21 - 65 mm

01179 kit **00179**

kit soufflet transmission [côté roue des deux côtés de l'essieu avant] MARBELLA,TERRA 0.8-0.9-1.3 D-1.4 D

oe: 7682886



Ø 21 - 100 mm

01188 kit

kit soufflet transmission [du côté boîte de vitesses des deux côtés du pont arrière des deux côtés de l'essieu avant] CORDOBA,TOLEDO I,IBIZA II,TOLEDO II,LEON,IBIZA III

oe: 1J0498201C -- 191498201C



Ø 24 - 100 mm

01190 kit

kit soufflet transmission [côté roue] CORDOBA,TOLEDO I,IBIZA II,TOLEDO II,LEON

oe:



Ø 21 - 100 mm

01192 kit

kit soufflet transmission [du côté boîte de vitesses des deux côtés du pont arrière des deux côtés de l'essieu avant] CORDOBA,TOLEDO I,IBIZA II,INCA,TOLEDO II,LEON,IBIZA III,ALTEA,TOLEDO III 1.2

oe: 191498201B



Ø 29 - 97 mm

01225 kit **00225**

kit soufflet transmission [côté roue des deux côtés de l'essieu avant] ALHAMBRA 1.8 T 20V-1.9 TDI-1.9 TDI 4x4-2.0 i-2.8 V6-2.8 V6 4x4

oe: 7M0498203 -- 9564478680



Ø 26 - 87 mm

01297 kit **00297**

kit soufflet transmission [côté roue des deux côtés de l'essieu avant] CORDOBA,TOLEDO I,IBIZA II,INCA,AROSA,TOLEDO II,LEON,ALTEA 1.2 TSI-1.6 TDI

oe: 6Q0498203A -- 2303398NK01



Ø 20 - 75 mm

01359 kit **00359**

kit soufflet transmission [côté roue des deux côtés de l'essieu avant] TOLEDO I,IBIZA II

oe: 191498203C -- 191498203C

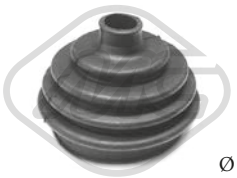

Ø 20 - 75 mm

01359E kit

kit soufflet transmission [côté roue des deux côtés de l'essieu avant] TOLEDO I

oe: 191498203C -- 191498203C

© INDUSTRIAL METALCAUCHO, S.L.U.

SEAT



Ø 21 - 94 mm

01455 kit

kit soufflet transmission [du côté boîte de vitesses] TERRA,TOLEDO I,IBIZA II

oe: 171498201



Ø 20 - 68 mm

01514 kit 00514

kit soufflet transmission [côté roue des deux côtés de l'essieu avant] MALAGA,MARBELLA,TERRA,FURA,IBIZA I 0.9-1.2-1.2 i-1.5-1.5 i-1.7 D

oe: 5987092



Ø 20 - 68 mm

01514E kit

kit soufflet transmission [côté roue des deux côtés de l'essieu avant] IBIZA I

oe: 5987092



Ø 24 - 100 mm

01560 kit

kit soufflet transmission [du côté boîte de vitesses] CORDOBA,TOLEDO I,IBIZA II,TOLEDO II,LEON

oe: 321407283A



Ø 22 - 82 mm

01575 kit 00575

kit soufflet transmission [côté roue des deux côtés de l'essieu avant] CORDOBA,TOLEDO I,IBIZA II

oe: 443498203C -- 443407285A



Ø 22 - 82 mm

01575E kit

kit soufflet transmission [côté roue] TOLEDO I,IBIZA II

oe:



Ø 23 - 74 mm

01577 kit 00577

kit soufflet transmission [côté roue des deux côtés de l'essieu avant] TERRA

oe: 7578083



Ø 30 - 73 mm

01599 kit

kit soufflet transmission [du côté boîte de vitesses] MARBELLA 0.9

oe: 7921245



Ø 21 - 89 mm

01632 kit

kit soufflet transmission [du côté boîte de vitesses] CORDOBA,TERRA,TOLEDO I,IBIZA I,IBIZA II,INCA 1.4 16V-1.4 i-1.6 i

oe: 191498201B -- 171498201A



Ø 23 - 73 mm

01636 kit

kit soufflet transmission [du côté boîte de vitesses essieu avant droit] MALAGA,MARBELLA,TERRA,IBIZA I 0.9-1.2-1.5-1.7 D

oe: 7621245 -- 7621245

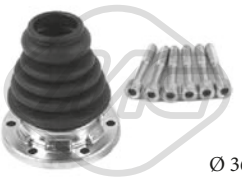

Ø 36 - 100 mm

01637 kit

kit soufflet transmission [du côté boîte de vitesses des deux côtés de l'essieu avant] TOLEDO I,IBIZA II,TOLEDO II,LEON,IBIZA III 1.8 20V-1.8 20VT-1.8 20V T-1.8 20V T 4-1.8 T Cupra R-1.9 TDI

oe: 191407283 -- 1J0498201A

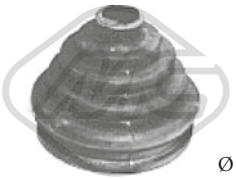

Ø 22 - 83 mm

01732 kit 00732

kit soufflet transmission [côté roue des deux côtés de l'essieu avant] CORDOBA,TOLEDO I 1.6 i-1.8 16V-1.8 i-1.9 D-1.9 TD-1.9 TDI-2.0 i

oe: 7701033432



Ø 26 - 78 mm

01921 kit 00921

kit soufflet transmission [des deux côtés du pont arrière côté roue des deux côtés de l'essieu avant] TOLEDO I,IBIZA II,INCA,AROSA,TOLEDO II,LEON,IBIZA III,ALTEA,TOLEDO III

oe: 6N0498203

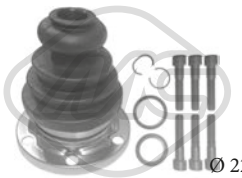

Ø 22 - 107 mm

02308 kit

kit soufflet transmission [du côté boîte de vitesses] TOLEDO II,LEON,ALTEA,TOLEDO III

oe: 7548098 -- 7548098



Ø 21.5 - 70 mm

11019 kit 10019

kit soufflet transmission [du côté boîte de vitesses] ALHAMBRA,ALTEA,TOLEDO III,LEON,ALTEA XL,EXEO 1.8 T 20V-1.9 TDI-1.9 TDI 4x4-2.0 TDI-2.8 V6-2.8 V6 4x4

oe: 4E0498201 -- 7M3498201J

© INDUSTRIAL METALCAUCHO, S.L.U.

SEAT



Ø 28 - 97 mm

11023 kit **10023**

kit soufflet transmission [côté roue des deux côtés de l'essieu avant] ALTEA,TOLEDO III,LEON,ALTEA XL,EXEO,ATECA 1.8 TSI-1.8 TSI 4Drive-2.0 Cupra-2.0 TDI-2.0 TDI 4Drive

oe: 8E0498203C -- 1K0498203D



Ø 28 - 67 mm

11026 kit **10026**

kit soufflet transmission [du côté boîte de vitesses des deux côtés du pont arrière des deux côtés de l'essieu avant] TOLEDO II,LEON,IBIZA III,CORDOBA,ALTEA,TOLEDO III,ALTEA XL,IBIZA IV,ALHAM-

oe: 1K0498201H -- 5N0498201



Ø 26.5 - 83 mm

11027 kit **10027**

kit soufflet transmission [côté roue des deux côtés de l'essieu avant] IBIZA II,CORDOBA,IBIZA III,IBIZA IV,TOLEDO IV 1.2

oe: 6Q0498203 -- 6Q0498203D



Ø 18 - 100 mm

11028 kit **10028**

kit soufflet transmission [du côté boîte de vitesses des deux côtés de l'essieu avant] CORDOBA,TOLEDO I,IBIZA II,ALHAMBRA,TOLEDO II,LEON 1.9 TDI

oe: 357498201 -- 1J0498201



Ø 23 - 69 mm

11029 kit **10029**

kit soufflet transmission [du côté boîte de vitesses] IBIZA III,CORDOBA,ALTEA,TOLEDO III,LEON 1.6 16V

oe: 1K0498201C



Ø 29 - 96 mm

11037 kit **10037**

kit soufflet transmission [côté roue des deux côtés de l'essieu avant] TOLEDO II,LEON,IBIZA III,CORDOBA,ALTEA,TOLEDO III,ALTEA XL,IBIZA IV,-TOLEDO IV 1.2 TSI-1.4 TSI-1.6 TDI-2.0 TDI

oe: 1K0498203A -- 3B0498203E



Ø 28,5 - 92.5 mm

11042 kit **10042**

kit soufflet transmission [côté roue des deux côtés de l'essieu avant] ALHAMBRA 1.4 TSI-1.8 TSI-2.0 TDI-2.0 TDI 4Drive-2.0 TSI

oe: 4H0498203



Ø 25.5 - 51 mm

11043 kit **10043**

kit soufflet transmission [des deux côtés du pont arrière côté roue] ALTEA,ALTEA XL,LEON,ATECA 1.6 TDI-1.6 TDI 4Drive-2.0 Cupra-2.0 TDI-2.0 TDI 4Drive

oe: 1K0598203



Ø 27 - 87,5 mm

11044 kit **10044**

kit soufflet transmission [du côté boîte de vitesses des deux côtés de l'essieu avant] LEON,ALTEA XL,ALHAMBRA 2.0 Cupra-2.0 TDI

oe: 7N0498201B -- 1603281



Ø 27 - 71 mm

11052 kit **10052**

kit soufflet transmission [du côté boîte de vitesses des deux côtés de l'essieu avant] AROSA,TOLEDO II,LEON,IBIZA III,CORDOBA,IBIZA IV 1.4 TDI

oe: 1J0498201J -- 1J0498201K



Ø 25,5 - 93 mm

11054 kit **10054**

kit soufflet transmission [côté roue des deux côtés de l'essieu avant] ALTEA,LEON,ALTEA XL 1.2 TSI-1.4 TGI-1.4 TSI-1.6 TDI-1.6 TDI 4Drive-2.0 TDI

oe: 5M0498203



Ø 27.5 - 96.5 mm

11057 kit **10057**

kit soufflet transmission [côté roue des deux côtés de l'essieu avant] LEON,ATECA 1.4 TSI-1.6 TDI-1.6 TDI 4Drive-1.8 TSI-1.8 TSI 4Drive-2.0 TDI-2.0 TDI 4Drive

oe: 1K0407285P -- 1K0498203C



Ø 25 - 86 mm

11146 kit **10146**

kit soufflet transmission [côté roue des deux côtés de l'essieu avant] CORDOBA,TOLEDO I,IBIZA II,INCA,TOLEDO II 1.6 i

oe: 1H0498203

Ø 21,5 - 61,5 mm

11150 kit **10150**

kit soufflet transmission [du côté boîte de vitesses] IBIZA IV 1.2 TSI-1.4 TSI-1.4 TSI Cupra

oe: 392415471R



Ø 23.5 - 61.5 mm

11166 kit **10166**

kit soufflet transmission [du côté boîte de vitesses des deux côtés de l'essieu avant] IBIZA IV 1.0

oe: 6C0498201 -- 1802731

© INDUSTRIAL METALCAUCHO, S.L.U.

SEAT



Ø 21.5 - 70.5 mm

11195 kit **10195**

kit soufflet transmission [du côté boîte de vitesses des deux côtés de l'essieu avant] ALHAMBRA,EXEO 1.8 T 20V-1.9 TDI-1.9 TDI 4x4-2.0 i-2.0 TDI-2.8 V6-2.8 V6 4x4

oe: 7M3498201B -- 7M3498103HX

SKODA



Ø 24 - 57 mm

01069 kit

kit soufflet transmission [du côté boîte de vitesses des deux côtés de l'essieu avant] OCTAVIA I,FABIA I,OCTAVIAII

oe: 701498201 -- 7M0498201



Ø 29 - 95 mm

01102 kit **00077**

kit soufflet transmission [côté roue des deux côtés de l'essieu avant] OCTAVIA I,FABIA I,OCTAVIAII

oe: 3B0498203B -- 1J0498203A



Ø 27 - 94 mm

01106 kit

kit soufflet transmission [du côté boîte de vitesses des deux côtés du pont arrière des deux côtés de l'essieu avant] OCTAVIA I,FABIA I,OCTAVIAII,OCTAVIA II,ROOMSTER,FABIA II,RAPID 1.2

oe: 6QE498201A -- 6Q0498201A



Ø 24 - 80 mm

01155 kit **00155**

kit soufflet transmission [côté roue des deux côtés de l'essieu avant] FABIA I

oe: 7701209924 -- 392417930R



Ø 21 - 68 mm

01159 kit **00159**

kit soufflet transmission [du côté boîte de vitesses des deux côtés de l'essieu avant] FABIA I

oe: 431407283A -- 46307841



Ø 22 - 73 mm

01171 kit **00171**

kit soufflet transmission [côté roue] FAVORIT,FELICIA I,FELICIA II 1.3-1.3 LX-1.3 LXI-1.6-1.6 LX-1.6 GLX-1.9 D

oe: 3293.12 -- 3293.12



Ø 22 - 70 mm

01177 kit **00177**

kit soufflet transmission [du côté boîte de vitesses des deux côtés de l'essieu avant] OCTAVIA I,OCTAVIAII

oe: 8E0498201B



Ø 21 - 100 mm

01188 kit

kit soufflet transmission [du côté boîte de vitesses des deux côtés du pont arrière des deux côtés de l'essieu avant] OCTAVIA I,FABIA I

oe: 1J0498201C -- 191498201C



Ø 24 - 100 mm

01190 kit

kit soufflet transmission [côté roue] OCTAVIA I

oe:



Ø 21 - 100 mm

01192 kit

kit soufflet transmission [du côté boîte de vitesses des deux côtés du pont arrière des deux côtés de l'essieu avant] OCTAVIA I,FABIA I,OCTAVIAII

oe: 1K0498201 -- 191498202A



Ø 26 - 87 mm

01297 kit **00297**

kit soufflet transmission [côté roue des deux côtés de l'essieu avant] OCTAVIA I,OCTAVIAII,OCTAVIA II 1.6-1.8-1.8 20V-1.8 T-1.8 T 4x4-1.9 TDI-1.9 TDI 4x4-2.0-2.0 4x4-RS 1.8 T

oe: 6Q0498203A -- 2303398NK01



Ø 20 - 80 mm

01493E kit

kit soufflet transmission [côté roue] FAVORIT,FELICIA I,FELICIA II 1.3-1.3 LX-1.3 LXI-1.6-1.6 LX-1.6 GLX-1.9 D

oe:

© INDUSTRIAL METALCAUCHO, S.L.U.

SKODA



Ø 24 - 100 mm

01560 kit

kit soufflet transmission [du côté boîte de vitesses] OCTAVIA I

oe: 321407283A -- 321407283A

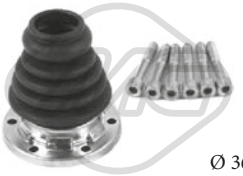

Ø 36 - 100 mm

01637 kit

kit soufflet transmission [du côté boîte de vitesses des deux côtés de l'essieu avant] OCTAVIA I,FABIA I 1.8-1.8 20V-1.8 T-1.8 T 4x4-1.9 TDI-1.9 TDI 4x4-2.0-2.0 4x4-RS 1.8 T

oe: 191407283 -- 1J0498201A



Ø 26 - 78 mm

01921 kit **00921**

kit soufflet transmission [des deux côtés du pont arrière côté roue des deux côtés de l'essieu avant] OCTAVIA I,FABIA I,OCTAVIAII

oe: 6N0498203

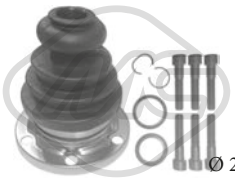

Ø 22 - 107 mm

02308 kit

kit soufflet transmission [du côté boîte de vitesses] OCTAVIA I,SUPERB I,OCTAVIAII

oe: 443498201E -- 443498201B



Ø 21.5 - 70 mm

11019 kit **10019**

kit soufflet transmission [du côté boîte de vitesses] OCTAVIAII,OCTAVIA II,SUPERB II 2.0 TDI-2.0 TDI 16V

oe: 1K0498201D



Ø 24 - 107.5 mm

11022 kit

kit soufflet transmission [du côté boîte de vitesses des deux côtés de l'essieu avant] SUPERB I 2.0

oe: 443498201E -- 443498201B



Ø 28 - 97 mm

11023 kit **10023**

kit soufflet transmission [côté roue des deux côtés de l'essieu avant] OCTAVIAII,OCTAVIA II,SUPERB II,-YETI,OCTAVIA III,SUPERB III 1.8 TSI-2.0 TDI-2.0 TDI / TDI RS 4x4-2.0 TDI RS-2.0 TSI RS

oe: 1K0498203D -- 7H0498203



Ø 28 - 67 mm

11026 kit **10026**

kit soufflet transmission [du côté boîte de vitesses des deux côtés du pont arrière des deux côtés de l'essieu avant] OCTAVIA I,OCTAVIAII,OCTAVIA II,FABIA II,SUPERB II,YETI,RAPID,OCTAVIA III,FABIA III

oe: 1K0498201H -- 5N0498201



Ø 26.5 - 83 mm

11027 kit **10027**

kit soufflet transmission [côté roue des deux côtés de l'essieu avant] FABIA I,ROOMSTER,FABIA II,RAPID,FABIA III 1.2

oe: 6Q0498203 -- 6Q0498203D



Ø 18 - 100 mm

11028 kit **10028**

kit soufflet transmission [du côté boîte de vitesses des deux côtés de l'essieu avant] OCTAVIA I 1.8-1.8 20V-1.8 T-1.9 TDI

oe: 1J0498201



Ø 23 - 69 mm

11029 kit **10029**

kit soufflet transmission [du côté boîte de vitesses] OCTAVIAII,OCTAVIA II,ROOMSTER,FABIA II 1.6-1.6 FSI-1.8 TSI 4x4-2.0 FSI-2.0 FSI 4x4

oe: 1K0498201C



Ø 29 - 96 mm

11037 kit **10037**

kit soufflet transmission [côté roue des deux côtés de l'essieu avant] OCTAVIA I,FABIA I,SUPERB I,OCTAVIAII,OCTAVIA II,FABIA II,SUPERB II,YETI,OCTAVIA III,FABIA III 1.2 TSI-1.4 TSI-1.4 TSI G-1.6

oe: 3B0498203E -- 1K0498203A



Ø 27 - 71 mm

11039 kit **10039**

kit soufflet transmission [du côté boîte de vitesses des deux côtés de l'essieu avant] SUPERB II 2.0 TDI 16V-2.0 TDI 16V 4x4

oe: 3C0498201A -- 1603284



Ø 21 - 80 mm

11041 kit **10041**

kit soufflet transmission [du côté boîte de vitesses des deux côtés de l'essieu avant] SUPERB I 1.9 TDI-2.0 TDI

oe: 4B0498201 -- 1H0498201



Ø 25.5 - 51 mm

11043 kit **10043**

kit soufflet transmission [des deux côtés du pont arrière côté roue] OCTAVIA II,SUPERB II,YETI,OCTAVIA III,YETI,OCTAVIA III 1.8 TSI 4x4-2.0 TDI 4x4-3.6 FSI 4x4-3.6 V6 4x4

oe: 1K0598203

© INDUSTRIAL METALCAUCHO, S.L.U.

SKODA



Ø 27 - 87,5 mm

11044 kit **10044**

kit soufflet transmission [du côté boîte de vitesses des deux côtés de l'essieu avant] OCTAVIAII,OCTAVIA II,OCTAVIA III 2.0 TDI-2.0 TDI RS-2.0 TDI / TDI RS 4x4-2.0 TDI 4x4

oe: 7N0498201B -- 1603281



Ø 27 - 71 mm

11052 kit **10052**

kit soufflet transmission [du côté boîte de vitesses des deux côtés de l'essieu avant] OCTAVIA I,FABIA I,ROOMSTER,FABIA II 1.6-1.8-1.8 20V-1.8 T-1.8 T 4x4-1.9 TDI-2.0-RS 1.8 T

oe: 1J0498201J -- 1J0498201J



Ø 25,5 - 93 mm

11054 kit **10054**

kit soufflet transmission [côté roue des deux côtés de l'essieu avant] OCTAVIAII,OCTAVIA II,SUPERB II,-YETI,OCTAVIA III 1.2 TSI-1.4 TSI-1.6 TDI

oe: 5M0498203



Ø 27.5 - 96.5 mm

11057 kit **10057**

kit soufflet transmission [côté roue des deux côtés de l'essieu avant] YETI,OCTAVIA III,SUPERB III 1.4 TSI-1.6 TDI 4x4-1.8 TSI-1.8 TSI 4x4-2.0 TDI-2.0 TDI 4x4

oe: 1K0498203C -- 1K0407285P



Ø 28 - 100 mm

11059 kit

kit soufflet transmission [du côté boîte de vitesses des deux côtés du pont arrière des deux côtés de l'essieu avant] OCTAVIA I 1.6-1.8-1.8 20V-1.8 T-1.9 SDI-1.9 TDI

oe: 893498201 -- 321498201E



Ø 25 - 86 mm

11146 kit **10146**

kit soufflet transmission [côté roue des deux côtés de l'essieu avant] OCTAVIA I,FABIA I 1.4-1.4 16V-1.6-1.8 20V-1.8-1.8 T-1.8 T 4x4-1.9 SDI-1.9 TDI-1.9 TDI 4x4-2.0-2.0 4x4-RS 1.8 T

oe: 1H0498203 -- 1H0498203



Ø 23.5 - 61.5 mm

11166 kit **10166**

kit soufflet transmission [du côté boîte de vitesses des deux côtés de l'essieu avant] FABIA III 1.0

oe: 6C0498201 -- 1802731

SMART



Ø 25 - 61 mm

01241 kit **00241**

kit soufflet transmission [côté roue] CABRIO,CITY-COUPE,CROSSBLADE,ROADSTER,FORFOUR,FORTWO 0.6-0.7-0.8 CDI-1.1-1.3-1.5-1.5 CDI

oe:



Ø 22 - 72,5 mm

11541 kit **10541**

kit soufflet transmission [essieu arrière côté roue] FORTWO 0.8 CDi-1.0-1.0 T-electric drive

oe: A4513570200



Ø 28 - 70,5 mm

11542 kit **10542**

kit soufflet transmission [côté roue] FORTWO 0.8 CDi-1.0-1.0 T

oe: A4513570300



Ø 21,5 - 71 mm

11543 kit **10543**

kit soufflet transmission [essieu arrière côté roue] FORTWO 0.8 CDi-1.0-1.0 T

oe: A4513570400



Ø 28 - 59,5 mm

11544 kit **10544**

kit soufflet transmission [du côté boîte de vitesses essieu arrière] FORTWO 0.8 CDi-1.0-1.0 T

oe: A4513570600



Ø 21,5 - 60 mm

11545 kit **10545**

kit soufflet transmission [côté roue] FORTWO 0.8 CDi-1.0-1.0 T

oe: A4513570700

© INDUSTRIAL METALCAUCHO, S.L.U.

SUBARU



Ø 21 - 69 mm

01854 kit **00854**

kit soufflet transmission [côté roue] LEGACY II,-JUSTY I,IMPREZA,JUSTY II,FORESTER,LEGACY III,OUTBACK 2.0 AWD-2.0 S T AWD

oe: 44118.82012



Ø 21 - 73 mm

01959 kit **00959**

kit soufflet transmission [côté roue] LEONE I,LEGACY II,LEGACY I,XT,LEONE II,JUSTY I,LIBERO,IMPREZA,FORESTER 2.0 AWD-2.0 S T AWD

oe: 4411864B10



Ø 21 - 73 mm

11024 kit **10024**

kit soufflet transmission [côté roue des deux côtés de l'essieu avant] LEGACY II,LEGACY I,IMPREZA 1.6 i AWD-1.8 i AWD-2.0 i AWD

oe: FF0422530A -- FF0422530



Ø 20 - 69 mm

11067 kit **10067**

kit soufflet transmission [du côté boîte de vitesses des deux côtés du pont arrière des deux côtés de l'essieu avant] LEGACY II,JUSTY I,IMPREZA,FORESTER,LEGACY III,OUTBACK,LEGACY IV 2.0

oe: 723222240 -- 723222400



Ø 20.5 - 66.5 mm

11093 kit **10093**

kit soufflet transmission [du côté boîte de vitesses des deux côtés de l'essieu avant] IMPREZA,OUTBACK,LEGACY IV 2.0 D AWD-2.0 R AWD

oe: 28323AG010



Ø 22 - 78 mm

11112 kit **10112**

kit soufflet transmission [du côté boîte de vitesses des deux côtés du pont arrière côté roue des deux côtés de l'essieu avant] IMPREZA 2.0 WRX STi AWD

oe: 28023PA040

SUZUKI



Ø 21 - 69 mm

01854 kit **00854**

kit soufflet transmission [côté roue] SWIFT II,ALTO,CARRY,LJ 80,VITARA,SWIFT,BALENO,WAGON R+,SWIFT I,GRAND VITARA I,IGNIS I 1.0-1.0 i-1.3-1.3 GTi/GXi-1.3 4WD

oe: 44118.82012



Ø 21 - 73 mm

01959 kit **00959**

kit soufflet transmission [côté roue] 90,SWIFT I,GRAND VITARA I,LIANA-SWIFT II,VITARA,SWIFT,BALENO,X 1.0-1.0 i-1.3-1.3 GTi/GXi-1.3 GTi-1.3 4WD-1.4 DDiS-1.6 4WD-1.6 i-1.6-1.6 i 4WD

oe: 4411864B10



Ø 19 - 67 mm

11032 kit **10032**

kit soufflet transmission [essieu arrière gauche côté roue des deux côtés de l'essieu avant] SWIFT II,ALTO 1.0 i-1.3-1.3 GTi

oe: 4411862D00000



Ø 19 - 60 mm

11035 kit **10035**

kit soufflet transmission [du côté boîte de vitesses des deux côtés de l'essieu avant] ALTO 1.1

oe: 44119M79F10 -- 44119M79F00



Ø 20 - 69 mm

11067 kit **10067**

kit soufflet transmission [du côté boîte de vitesses des deux côtés du pont arrière des deux côtés de l'essieu avant] BALENO,LIANA,IGNIS II,SWIFT III 1.3-1.3 4x4-1.6-1.6 4WD-1.6 i

oe: 4411954G00 -- 4411965GB0



Ø 21 - 67 mm

11098 kit **10098**

kit soufflet transmission [côté roue des deux côtés de l'essieu avant] LIANA 1.3-1.6-1.6 4WD-1.6 i

oe: 4411865G00000 -- 4411854G03000



Ø 20 - 70 mm

11115 kit **10115**

kit soufflet transmission [des deux côtés du pont arrière côté roue des deux côtés de l'essieu avant] SWIFT II,WAGON R+ 1.0-1.0 i

oe: 4411880E00 -- 4411883E50000

© INDUSTRIAL METALCAUCHO, S.L.U.

TOYOTA



Ø 22 - 77 mm

01052 kit

kit soufflet transmission [côté roue] COROLLA,CARINA E,CARINA II,CELICA,PASEO,STARLET 1.4-1.6

oe: 0443810022



Ø 20.5 - 70 mm

01111 kit **00111**

kit soufflet transmission [des deux côtés du pont arrière côté roue des deux côtés de l'essieu avant] AYGO

oe: 329814 -- 329813



Ø 21 - 68 mm

01148 kit **00148**

kit soufflet transmission [du côté boîte de vitesses des deux côtés de l'essieu avant] AVENSIS,COROLLA 1.8 VVT-1.8-i

oe: 46307841 -- 46307841



Ø 24 - 80 mm

01155 kit **00155**

kit soufflet transmission [côté roue des deux côtés de l'essieu avant] AVENSIS,COROLLA 1.4 VVT-1.6 VVT-i-i

oe: 443802170 -- 442705060



Ø 22 - 73 mm

01171 kit **00171**

kit soufflet transmission [côté roue] CARINA E,YARIS

oe: 3293.12 -- 3293.12



Ø 19 - 58 mm

01194 kit **00194**

kit soufflet transmission [du côté boîte de vitesses des deux côtés de l'essieu avant] AYGO,YARIS 1.0 VVT-i

oe: 044380H011 -- 044370D030



Ø 20 - 68 mm

01233 kit **00233**

kit soufflet transmission [côté roue] CARINA E,AYGO,YARIS 1.0 VVT-i

oe: 044280H010 -- 044270D030



Ø 21 - 65 mm

01282 kit **00282**

kit soufflet transmission [du côté boîte de vitesses des deux côtés de l'essieu avant] AVENSIS,COROLLA,AURIS,YARIS 1.4 VVT-1.4 D-1.6 VVT-4D-i-i

oe: 71771172 -- 46308326



Ø 23 - 85 mm

01432 kit **00432**

kit soufflet transmission [côté roue des deux côtés de l'essieu avant] CARINA E,YARIS

oe: 7701467125 -- 7701034800



Ø 23 - 83 mm

02373 kit

kit soufflet transmission [côté roue] CARINA E

oe: 44333SR3013 -- 96238232



Ø 22 - 69 mm

11025 kit **10025**

kit soufflet transmission [du côté boîte de vitesses des deux côtés de l'essieu avant] RAV 4 I,COROLLA,STARLET,MR 2 I,CAMRY,CARINA E,CARINA II,CELICA,PICNIC,PRIUSLICA,PICNIC,PRIUS 1.4-

oe: 443812162 -- 443812110



Ø 21 - 80 mm

11041 kit **10041**

kit soufflet transmission [du côté boîte de vitesses des deux côtés de l'essieu avant] AVENSIS 2.0 TD

oe: 271648 -- 893498201B



Ø 24 - 80 mm

11047 kit **10047**

kit soufflet transmission [côté roue des deux côtés de l'essieu avant] AVENSIS,COROLLA 1.4 VVT-1.6 VVT-i-i

oe: 443802170 -- 442705060



Ø 27 - 98 mm

11056 kit **10056**

kit soufflet transmission [côté roue des deux côtés de l'essieu avant] AURIS 1.3-1.4 D-4D

oe: TDR500110 -- TDB500090



Ø 23 - 65 mm

11081 kit **10081**

kit soufflet transmission [du côté boîte de vitesses des deux côtés de l'essieu avant] YARIS,AURIS 1.0 GPL-1.0-1.0 VVT-1.3 VVT-1.33 VVT-i-i-i

oe: 044370D050 -- 0442802690

© INDUSTRIAL METALCAUCHO, S.L.U.

KIT SOUFFLETS CREMAILLERE DE DIRECTION / TRANSMISSION

TOYOTA



Ø 24 - 72 mm

11113 kit **10113**

kit soufflet transmission [du côté boîte de vitesses des deux côtés de l'essieu avant] PREVIA,RAV 4 II,AVENSIS VERSO,CAMRY,COROLLA,RAV 4 III,RAV 4 IV 2.0 D-4D

oe: 0442768040 -- 0442744020



Ø 26 - 86 mm

11118 kit **10118**

kit soufflet transmission [côté roue des deux côtés de l'essieu avant] COROLLA,AVENSIS,AURIS,VERSO 1.4 D-1.4 D-1.4 D4-1.6 VVT-1.8 VVTL-2.0 D-4D-4D-D-i-i TS

oe: 0442802420 -- 0442802140

UNIVERSAL



Ø 45|21 - 110|65 mm

01063 kit **00524**

kit soufflet transmission [côté roue]

oe:



\-

01635 kit **00635**

kit soufflet transmission

oe:

VOLVO



Ø 24 - 80 mm

01155 kit **00155**

kit soufflet transmission [côté roue des deux côtés de l'essieu avant] S40 II,V50 2.4

oe: 7701209924 -- 392417930R



Ø 22 - 70 mm

01177 kit **00177**

kit soufflet transmission [du côté boîte de vitesses des deux côtés de l'essieu avant] V40,V70 I,S70,S80 I,S60 I,XC70 CROSS COUNTRY 2.5 TDI AWD

oe: 46307840



Ø 35 - 87 mm

01222 kit **00222**

kit soufflet transmission [côté roue des deux côtés de l'essieu avant] V50 2.0 D

oe: 1439367 -- 1359669



Ø 22 - 74 mm

01234 kit **00234**

kit soufflet transmission [du côté boîte de vitesses des deux côtés de l'essieu avant] S40 II,V50,C70 II,C30 2.0 D-2.4 D5-T5

oe: 31256350 -- 30711741



Ø 23 - 65 mm

01559 kit **00559**

kit soufflet transmission [du côté boîte de vitesses essieu avant droit] S40 I,V40 1.6-1.8-1.8 i-1.9 DI-1.9 TD

oe: 7701209258 -- 7700108269



Ø 27 - 89 mm

11038 kit **10038**

kit soufflet transmission [côté roue des deux côtés de l'essieu avant] S40 II,V50,C70 II,C30 2.4 D5-T5

oe: TDR500100 -- C9241BU100

© INDUSTRIAL METALCAUCHO, S.L.U.

VOLVO



Ø 22 - 74 mm

11180 kit **10180**

kit soufflet transmission [du côté boîte de vitesses des deux côtés de l'essieu avant] S40 II,V50,C30 2.0 D

oe: 31256350 -- 30711741



Ø 35 - 77.5 mm

11190 kit **10190**

kit soufflet transmission [du côté boîte de vitesses essieu avant droit] V50,V60 1.6 D-1.6 D2

oe: 36001452 -- 36001451



Ø 25 - 70,5 mm

11578 kit **10578**

kit soufflet transmission [essieu avant gauche] S40 II,V50,C30 1.6 D

oe: 31272779



Ø 35,5 - 71 mm

11579 kit **10579**

kit soufflet transmission [essieu avant droit] S40 II,-V50,C30 1.6 D

oe: 31272780



-

11580 kit **10580**

kit soufflet transmission S40 II,V50 1.6 D

oe: 31272781



-

11581 kit **10581**

kit soufflet transmission S40 II,V50 1.6 D

oe: 31272782



-

11583 kit **10583**

kit soufflet transmission S40 II,V50 1.6 D

oe: 31272781



-

11584 kit **10584**

kit soufflet transmission S40 II,V50 1.6 D

oe: 31272782

VW



Ø 27 - 89 mm

01061 kit

kit soufflet transmission [du côté boîte de vitesses des deux côtés de l'essieu avant] POLO,POLO CLASSIC,LUPO,CADDY II 1.0-1.4 16V-1.7 SDI

oe: 6N0498201 -- 1H0407283



Ø 24 - 57 mm

01069 kit

kit soufflet transmission [du côté boîte de vitesses des deux côtés de l'essieu avant] TRANSPORTER IV,SHARAN,PASSAT,GOLF IV,BORA,POLO,GOLF V,TRANSPORTER V 1.8 T 20V-1.9 TDI-2.0-2.8 VR6

oe: 701498201 -- 7M0498201



Ø 29 - 95 mm

01102 kit **00077**

kit soufflet transmission [côté roue des deux côtés de l'essieu avant] PASSAT,GOLF IV,BORA,POLO,-TOUAREG,GOLF V,CADDY III 1.9 TDI-1.9 TDI 4x4-2.0-2.3 V5-2.3 V5 4x4

oe: 3B0498203B -- 1J0498203A



Ø 27 - 94 mm

01106 kit

kit soufflet transmission [du côté boîte de vitesses des deux côtés du pont arrière des deux côtés de l'essieu avant] POLO,GOLF IV,LUPO,NEW BEETLE,BORA,GOLF V,CADDY III,GOLF PLUS,PASSAT,FOX,-

oe: 6QE498201A -- 6Q0498201A



Ø 21 - 68 mm

01148 kit **00148**

kit soufflet transmission [du côté boîte de vitesses des deux côtés de l'essieu avant] LUPO 1.0-1.2 TDI 3L-1.4-1.4 16V-1.4 FSI-1.4 TDI-1.6 GTI-1.7 SDI

oe: 46307841



Ø 24 - 80 mm

01155 kit **00155**

kit soufflet transmission [côté roue des deux côtés de l'essieu avant] POLO

oe: 7701209924 -- 392417930R

© INDUSTRIAL METALCAUCHO, S.L.U.

VW



Ø 21 - 68 mm

01159 kit **00159**

kit soufflet transmission [du côté boîte de vitesses des deux côtés de l'essieu avant] POLO,POLO CLASSIC,LUPO,CADDY II 1.0-1.2 TDI 3L-1.4-1.4 16V-1.4 FSI-1.4 TDI-1.6 GTI-1.7 SDI

oe: 46307841



Ø 22 - 73 mm

01171 kit **00171**

kit soufflet transmission [côté roue] CADDY II 1.6-1.9 D

oe: 3293.12 -- 3293.12



Ø 22 - 70 mm

01177 kit **00177**

kit soufflet transmission [du côté boîte de vitesses des deux côtés de l'essieu avant] SHARAN,PASSAT,GOLF IV,BORA,PHAETON,GOLF V 1.8 T 20V-1.9 TDI-1.9 TDI 4x4-2.8 V6 24V-2.8 V6 24V 4x4

oe: 3D0498201 -- 7M3498201



Ø 24 - 90 mm

01187 kit **00187**

kit soufflet transmission [côté roue des deux côtés de l'essieu avant] TRANSPORTER IV,PASSAT

oe: 441498203A -- 701407285A



Ø 24 - 90 mm

01187E kit

kit soufflet transmission [côté roue des deux côtés de l'essieu avant] TRANSPORTER IV,PASSAT

oe: 441498203A -- 701407285A



Ø 21 - 100 mm

01188 kit

kit soufflet transmission [du côté boîte de vitesses des deux côtés du pont arrière des deux côtés de l'essieu avant] SANTANA,SCIROCCO,PASSAT,POLO,-GOLF I,GOLF III,GOLF II,SHARAN,POLO CLAS-

oe: 1J0498201C -- 191498201C



Ø 24 - 100 mm

01190 kit

kit soufflet transmission [côté roue] PASSAT,POLO,-GOLF III,GOLF II,GOLF IV,BORA,VENTO

oe:



Ø 21 - 100 mm

01192 kit

kit soufflet transmission [du côté boîte de vitesses des deux côtés du pont arrière des deux côtés de l'essieu avant] SCIROCCO,PASSAT,POLO,GOLF I,GOLF II-I,GOLF II,GOLF IV,JETTA II,VENTO,CORRADO,-

oe: 191498201B



Ø 29 - 97 mm

01225 kit **00225**

kit soufflet transmission [côté roue des deux côtés de l'essieu avant] SHARAN 1.8 T 20V-1.9 TDI-1.9 TDI 4x4-2.0-2.8 V6 24V-2.8 V6 24V 4x4-2.8 VR6

oe: 7M0498203 -- 9564478680



Ø 26 - 87 mm

01297 kit **00297**

kit soufflet transmission [côté roue des deux côtés de l'essieu avant] PASSAT,POLO,GOLF III,POLO CLASSIC,GOLF IV,LUPO,NEW BEETLE,BORA,-VENTO,CORRADO,CADDY II,TOURAN,CADDY

oe: 6Q0498203A -- 2303398NK01



Ø 20 - 75 mm

01359 kit **00359**

kit soufflet transmission [côté roue des deux côtés de l'essieu avant] ILTIS,JETTA I,SCIROCCO,DERBY,PASSAT,POLO,GOLF I,GOLF II,JETTA II,CADDY II,JETTA II,CADDY I 1.3-1.5-1.5 D-1.6 TD-1.6-1.6

oe: 321407285B

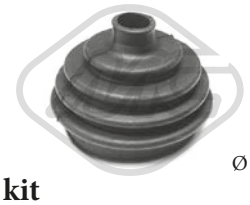

Ø 20 - 75 mm

01359E kit

kit soufflet transmission [côté roue des deux côtés de l'essieu avant] PASSAT,POLO

oe: 321407285B

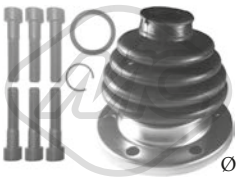

Ø 21 - 94 mm

01455 kit

kit soufflet transmission [du côté boîte de vitesses] PASSAT,GOLF II

oe: 171498201 -- 171498201



Ø 20 - 80 mm

01493E kit

kit soufflet transmission [côté roue] CADDY II 1.6-1.9 D

oe:

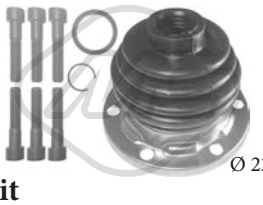

Ø 23 - 99 mm

01529 kit

kit soufflet transmission [du côté boîte de vitesses des deux côtés de l'essieu avant] PASSAT

oe: 33211205816 -- 33211105446

© INDUSTRIAL METALCAUCHO, S.L.U.

VW



Ø 24 - 100 mm

01560 kit

kit soufflet transmission [du côté boîte de vitesses] SANTANA,SCIROCCO,PASSAT,POLO,GOLF I,-GOLF III,GOLF II,SHARAN,POLO CLASSIC,GOLF IV,JETTA II,BORA,VENTO,CADDY I 2.8 VR6
oe: 321407283A



Ø 22 - 82 mm

01575 kit 00575

kit soufflet transmission [côté roue des deux côtés de l'essieu avant] PASSAT,GOLF II,CORRADO 1.8 G60-2.0 i 16V

oe: 443498203C -- 443407285A



Ø 22 - 82 mm

01575E kit

kit soufflet transmission [côté roue] PASSAT

oe:



Ø 21 - 89 mm

01632 kit

kit soufflet transmission [du côté boîte de vitesses] JETTA I,SCIROCCO,DERBY,POLO,GOLF I,GOLF II,GOLF III,POLO CLASSIC,LUPO,JETTA II,VENTO,CADDY II 1.0-1.4 16V-1.7 SDI
oe: 191498201B -- 171498201A

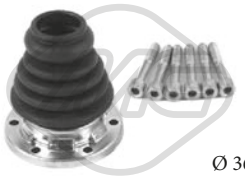

Ø 36 - 100 mm

01637 kit

kit soufflet transmission [du côté boîte de vitesses des deux côtés de l'essieu avant] PASSAT,POLO,GOLF II,GOLF III,GOLF IV,NEW BEETLE,BORA 1.8-1.8 T-1.8 4x4-1.8 T GTI-1.9 SDI-1.9 TDI-1.9 TDI 4x4-
oe: 191407283 -- 1J0498201A



Ø 21.5 - 82 mm

01642 kit 00642

kit soufflet transmission [côté roue des deux côtés de l'essieu avant] PASSAT,SHARAN 2.8 VR6

oe: 357498203A

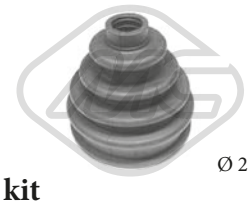

Ø 21,5 - 82 mm

01642E kit

kit soufflet transmission [côté roue des deux côtés de l'essieu avant] PASSAT 1.6-1.6 TD-1.8-1.8 16V-1.8 G60-1.9 D-1.9 TD-1.9 TDI-2.0-2.0 16V-2.8 VR6-2.9 VR6
oe: 357498203A



Ø 19 - 75 mm

01689E kit

kit soufflet transmission [côté roue essieu avant droit] POLO,GOLF III,VENTO 1.4-1.6-1.8-1.9 D-1.9 TD-1.9 TDI-2.0-2.8 VR6

oe: 871498203A

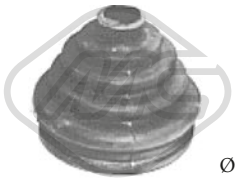

Ø 22 - 83 mm

01732 kit 00732

kit soufflet transmission [côté roue des deux côtés de l'essieu avant] SCIROCCO,DERBY,PASSAT,GOLF I,GOLF II,JETTA II,CADDY II,JETTA II,CADDY I 2.0-2.2
oe: 7701033432

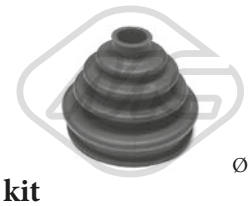

Ø 22 - 83 mm

01732E kit

kit soufflet transmission [du côté boîte de vitesses des deux côtés du pont arrière des deux côtés de l'essieu avant] POLO 1.0-1.4-1.7 SDI-1.9 SDI-1.9 D-45 1.0-50 1.0-55 1.4-55 1.3-60 1.7 SDI-60 1.4-64 1.9 D-64 1.9
oe: 7701033432



Ø 29 - 102 mm

01750 kit 00750

kit soufflet transmission [côté roue] TRANSPORTER IV,SHARAN,TRANSPORTER V

oe: 4E0407285A



Ø 20 - 76 mm

01770 kit 00770

kit soufflet transmission [côté roue] DERBY,POLO,-GOLF II,JETTA II,POLO CLASSIC,CORRADO 1.8 G60-2.0 i 16V

oe:



Ø 26 - 78 mm

01921 kit 00921

kit soufflet transmission [des deux côtés du pont arrière côté roue des deux côtés de l'essieu avant] POLO,GOLF III,GOLF IV,LUPO,BORA,CADDY II,CADDY III,PASSAT
oe: 6N0498203

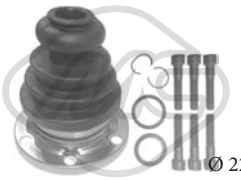

Ø 22 - 107 mm

02308 kit

kit soufflet transmission [du côté boîte de vitesses] PASSAT,TRANSPORTER IV,GOLF IV,BORA,GOLF V,TRANSPORTER V,CADDY III

oe: 8D0498201 -- 443498201E

VW



Ø 21.5 - 70 mm

11019 kit **10019**

kit soufflet transmission [du côté boîte de vitesses] SHARAN,GOLF IV,NEW BEETLE,BORA,TOURAN,GOLF V,CADDY III,GOLF PLUS,PASSAT,JETTA III,EOS,PASSAT CC,SCIROCCO,GOLF VI,JE-
oe: 7M3498201J -- 7M3498201B

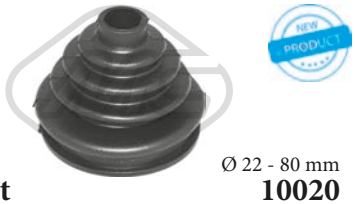

Ø 22 - 80 mm

11020 kit **10020**

kit soufflet transmission [du côté boîte de vitesses côté roue des deux côtés de l'essieu avant] PASSAT 2.3 V5-2.3 V5 4x4

oe: 8A0407285 -- 4A0407285



Ø 30,5 - 104 mm

11021 kit **10021**

kit soufflet transmission [côté roue des deux côtés de l'essieu avant] PHAETON,TOUAREG,MULTIVAN V,TRANSPORTER V 5.0 R50 TDI-5.0 V10 TDI-6.0 W12
oe: 3D0498203A -- 4E0407285A



Ø 24 - 107.5 mm

11022 kit **10022**

kit soufflet transmission [du côté boîte de vitesses des deux côtés de l'essieu avant] PASSAT,TRANSPORTER III 1.8-1.8 T 20V-1.8 4x4-1.8 T-2.0-2.5 TDI 4x4-4.0 W8 4x4
oe: 8D0498201 -- 443498201E



Ø 28 - 97 mm

11023 kit **10023**

kit soufflet transmission [côté roue des deux côtés de l'essieu avant] PHAETON,TOUAREG,TOURAN,MULTIVAN V,GOLF V,TRANSPORTER V,CADDY III,GOLF PLUS,PASSAT,JETTA II-
oe: 8K0407285A -- 4E0407285



Ø 28 - 67 mm

11026 kit **10026**

kit soufflet transmission [du côté boîte de vitesses des deux côtés du pont arrière des deux côtés de l'essieu avant] GOLF IV,BORA,POLO,TOUAREG,-TOURAN,MULTIVAN V,GOLF V,TRANSPORTER
oe: 7L0498201 -- 5N0498201



Ø 26.5 - 83 mm

11027 kit **10027**

kit soufflet transmission [côté roue des deux côtés de l'essieu avant] POLO,FOX 1.2-1.2 12V-1.4-1.4 FSI-1.4 16V-1.8 GTi Cup-1.9 SDI

oe: 6Q0498203D -- 6Q0498203



Ø 18 - 100 mm

11028 kit **10028**

kit soufflet transmission [du côté boîte de vitesses des deux côtés de l'essieu avant] PASSAT,GOLF III,POLO,GOLF IV,NEW BEETLE,BORA,VENTO,CORRADO 1.9 TDI-1.9 TDI 4x4
oe: 357498201 -- 1J0498201



Ø 23 - 69 mm

11029 kit **10029**

kit soufflet transmission [du côté boîte de vitesses] POLO,TOURAN,GOLF V,GOLF PLUS,PASSAT,JETTA III,PASSAT CC,GOLF VI,JETTA IV,CC 1.4 16V-1.6 16V
oe: 1K0498201C

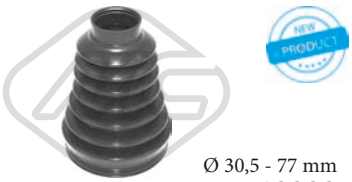

Ø 30,5 - 77 mm

11030 kit **10030**

kit soufflet transmission [du côté boîte de vitesses des deux côtés de l'essieu avant] TOUAREG,MULTIVAN V,TRANSPORTER V,TRANSPORTER VI 5.0 R50 TDI-5.0 V10 TDI-6.0 W12
oe: 7H0498202B -- 7H0498202A



Ø 29 - 96 mm

11037 kit **10037**

kit soufflet transmission [côté roue des deux côtés de l'essieu avant] PASSAT,GOLF IV,NEW BEETLE,-BORA,POLO,TOURAN,GOLF V,CADDY III,GOLF PLUS,EOS,TIGUAN,PASSAT CC,SCIROCCO,-
oe: 3B0498203E -- 1K0498203A



Ø 27 - 71 mm

11039 kit **10039**

kit soufflet transmission [du côté boîte de vitesses des deux côtés de l'essieu avant] PASSAT,TIGUAN,GOLF SPORTSVAN,GOLF VII,TOURAN 2.0 TDI

oe: 3C0498201A



Ø 21 - 80 mm

11041 kit **10041**

kit soufflet transmission [du côté boîte de vitesses des deux côtés de l'essieu avant] PASSAT,GOLF III,GOLF IV,BORA,VENTO,PHAETON 1.6-1.8 T 20V-1.8-1.8 4x4-1.8 T-1.9 TDI-1.9 TDI 4x4-2.0-2.0 TDI-2.3 V5-
oe: 893498201B -- 443498201F



Ø 28,5 - 92.5 mm

11042 kit **10042**

kit soufflet transmission [côté roue des deux côtés de l'essieu avant] MULTIVAN V,TRANSPORTER V,CADDY III,TOUAREG,SHARAN,PASSAT,CC,TOURAN,CADDY IV,MULTIVAN VI,TRANSPORTER
oe: 7P0498203 -- 7E0498203



Ø 25.5 - 51 mm

11043 kit **10043**

kit soufflet transmission [des deux côtés du pont arrière côté roue] GOLF V,PASSAT,TIGUAN,PASSAT CC,GOLF VI,CC,GOLF VII 1.6 TDI-1.6 TDI 4x4-2.0 R 4x4-2.0 TDI 4x4
oe: 1K0598203

© INDUSTRIAL METALCAUCHO, S.L.U.

VW



Ø 27 - 87,5 mm

11044 kit **10044**

kit soufflet transmission [du côté boîte de vitesses des deux côtés de l'essieu avant] TOURAN,GOLF PLUS,PASSAT,JETTA III,EOS,TIGUAN,PASSAT CC,SCIROCCO,GOLF VI,SHARAN,BEETLE,CC,-
oe: 7N0498201B -- 1603281



Ø 27 - 71 mm

11052 kit **10052**

kit soufflet transmission [du côté boîte de vitesses des deux côtés de l'essieu avant] GOLF IV,LUPO,-NEW BEETLE,BORA,POLO 1.4 16V-1.6-1.6 16V-1.8 T-1.8-1.9 TDI-1.9 TDI 4x4-2.0-2.0 4x4-2.3 V5-2.3 V5
oe: 1J0498201D -- 8E0498201C



Ø 21 - 85 mm

11053 kit **10053**

kit soufflet transmission [des deux côtés du pont arrière côté roue] PASSAT 1.8 4x4-1.9 TDI 4x4-2.0 4x4-2.3 VR5 4x4-2.3 V5 4x4-2.5 TDI-2.5 TDI 4x4-2.8 4x4-4.0 W8 4x4
oe: 4B0598203 -- 8K0598203



Ø 25,5 - 93 mm

11054 kit **10054**

kit soufflet transmission [côté roue des deux côtés de l'essieu avant] TOURAN,CADDY III,GOLF PLUS,PASSAT,EOS,SCIROCCO,GOLF VI,GOLF VII,GOLF SPORTSVAN 1.2 TSI-1.4 TGI-1.4 TSI-1.6
oe: 5M0498203



Ø 27.5 - 96.5 mm

11057 kit **10057**

kit soufflet transmission [côté roue des deux côtés de l'essieu avant] TIGUAN,GOLF VI,CC,GOLF VI-I,GOLF SPORTSVAN,PASSAT,TOURAN,CADDY IV,TOURAN,CADDY IV 1.4 TSI-1.6 TDI 4x4-1.6
oe: 1K0407285P -- 1K0498203C



Ø 28 - 100 mm

11059 kit

kit soufflet transmission [du côté boîte de vitesses des deux côtés du pont arrière des deux côtés de l'essieu avant] SANTANA,PASSAT 2.0

oe: 893498201 -- 321498201E



Ø 26,5 - 70 mm

11060 kit **10060**

kit soufflet transmission [du côté boîte de vitesses des deux côtés de l'essieu avant] NEW BEETLE,JETTA IV 2.5

oe: 1KM498201 -- A0003571300



Ø 28.5 - 62 mm

11062 kit **10062**

kit soufflet transmission [du côté boîte de vitesses des deux côtés du pont arrière côté roue] PHAE-TON,TOUAREG,MULTIVAN V,TRANSPORTER V,TRANSPORTER VI,TRANSPORTER VI 2.5 R5
oe: 7H0598201 -- 7L0598201



Ø 25 - 86 mm

11146 kit **10146**

kit soufflet transmission [côté roue des deux côtés de l'essieu avant] PASSAT,POLO,GOLF III,POLO CLAS-SIC,GOLF IV,NEW BEETLE,BORA,VENTO,CO-RRADO 1.4 16V-1.6 FSI-1.6-1.6 16V-1.8 4x4-1.8-1.8
oe: 1H0498203



Ø 24 - 90 mm

11148 kit **10148**

kit soufflet transmission [côté roue des deux côtés de l'essieu avant] PASSAT 1.9 TDI

oe: 441498203A -- 701407285A



Ø 23.5 - 61.5 mm

11166 kit **10166**

kit soufflet transmission [du côté boîte de vitesses des deux côtés de l'essieu avant] POLO 1.0

oe: 6C0498201



Ø 28 - 80 mm

11184 kit **10184**

kit soufflet transmission [du côté boîte de vitesses des deux côtés de l'essieu avant] MULTIVAN V,TRANS-PORTER V 2.0-2.0 BiTDI-2.0 BiTDI 4x4-2.0 TDI-2.0 TDI 4x4-2.0 TSI-2.0 TSI 4x4-2.5 TDI-2.5 TDI 4x4-3.2
oe: TDR500110 -- TDB500090



Ø 21.5 - 70.5 mm

11195 kit **10195**

kit soufflet transmission [du côté boîte de vitesses des deux côtés de l'essieu avant] SHARAN,NEW BEETLE 1.8 T 20V-1.9 TDI-1.9 TDI 4x4-2.0 TDI-2.8 V6 24V-2.8 V6 24V 4x4
oe: 7M3498201B -- 7M3498103HX

© INDUSTRIAL METALCAUCHO, S.L.U.

CONE DE MONTAGE SOUFFLET ELASTICITE 800% :



00010	cone montage soufflets	Ø 88 mm
00011	cone montage soufflets	Ø 78 mm
00013	cone montage soufflets	Ø 100 mm

ROULEMENTS POUR SOUFFLET TRANSMISSION



04515	roulement transmission	Ø 25.8 mm
04516	roulement transmission	Ø 23.8 mm
04517	roulement transmission	Ø 23 mm
04518	roulement transmission	Ø 28 mm
04519	roulement transmission	Ø 24.5 mm



00040
sachet de graisse UNIVERSAL

oe:



00041
sachet de graisse UNIVERSAL

oe:

© INDUSTRIAL METALCAUCHO, S.L.U.

ALFA ROMEO



74245 L: 210 mm
[essieu arrière]
155 oe: 60808815 -- 60806216



96003 L: 435 mm
[essieu avant]
145,155,146 oe: 71736965 -- 60540018



96017 L: 436 mm
[des deux côtés de l'essieu avant]
145,155,164,146,GTV,SPIDER oe: 5986578 -- 5966685



96024 L: 245 mm
[des deux côtés du pont arrière]
145,146 oe: 7619751



96031 L: 265 mm
[essieu arrière]
145,155,146,GTV,SPIDER oe: 480665 -- 480665



96033 L: 410 mm
[des deux côtés de l'essieu avant]
164,146 oe: 71736923 -- 60812250



96043 L: 245 mm
[des deux côtés du pont arrière]
145,146 oe: 71736920



96477 L: 430 mm
[essieu avant]
GIULIETTA oe: 51917835 -- 51775124



96478 L: 410 mm
[essieu avant]
GIULIETTA oe: 51917836 -- 51811926



96479 L: 430 mm
[des deux côtés du pont arrière]
GIULIETTA oe: 51917837 -- 50518954



96481 L: 425 mm
[des deux côtés de l'essieu avant]
MITO oe: 51980402 -- 51835425



96482 L: 165 mm
[des deux côtés du pont arrière]
MITO oe: 55700975



96500 L: 422 mm
[des deux côtés de l'essieu avant]
156,147 oe: 46474539



96544 L: 185 mm
[des deux côtés du pont arrière]
145,155,33,146,GTV,SPIDER oe: 71736960 -- 60800372



96545 L: 435 mm
[des deux côtés du pont arrière]
156,147 oe: 46454474

© INDUSTRIAL METALCAUCHO, S.L.U.

AUDI



96008 L: 320 mm
[des deux côtés de l'essieu avant]
A4 I,A6 I,A6 II oe: 8D0611707B -- 8D0611707



96011 L: 205 mm
[des deux côtés du pont arrière]
A4 I,A6 I,A6 II,A6 III oe: 8D0611775E



96013 L: 470 mm
[des deux côtés de l'essieu avant]
A3 I oe: 1J0611701



96014 L: 165 mm
[des deux côtés du pont arrière]
A3 I,TT I,A1 oe: 6X0611775 -- 1J0611775



96108 L: 205 mm
[essieu arrière]
100,80,90,200,COUPE,A6 I,50,A6 II oe: 433611775A



96111 L: 195 mm
[essieu arrière]
80,COUPE,QUATTRO,SUPER 90 oe: 171611775A



96175 L: 190 mm
[des deux côtés du pont arrière]
80,100,90,200,COUPE,CABRIOLET oe: 893611775A -- 481611775



96482 L: 165 mm
[des deux côtés du pont arrière]
A1 oe: 6R0611764B -- 55700975



96484 L: 385 mm
[des deux côtés de l'essieu avant]
A8 oe: 4D0611707H



96487 L: 525 mm
[des deux côtés de l'essieu avant]
A2 oe: 8Z0611707C



96498 L: 590 mm
[des deux côtés de l'essieu avant]
A3 II oe: 1K0611701B



96510 L: 256 mm
[des deux côtés du pont arrière]
A3 II oe: 1K0611775C

BMW



96005 L: 425 mm
[des deux côtés de l'essieu avant]
serie 3,Z3 oe: 34321159717



96021 L: 405 mm
[des deux côtés de l'essieu avant]
serie 3 oe: 34321155587



96493 L: 485 mm
[des deux côtés de l'essieu avant]
serie 1 oe: 34306767458

© INDUSTRIAL METALCAUCHO, S.L.U.

CHEVROLET



96483 L: 435 mm
[des deux côtés de l'essieu avant]
MATIZ oe: 96316525



96547 L: 435 mm
[des deux côtés de l'essieu avant]
MATIZ oe: 8796934 -- 93822492

CITROËN



74244 L: 185 mm
[essieu arrière]
C3 II,DS3,C4 CACTUS oe: 4806K8



74246 L: 235 mm
[essieu arrière]
C4 Picasso I,C4 Grand Picasso I,BERLINGO,DS5 oe: 4806G5



74248 L: 525 mm
[essieu avant]
C3 II,DS3,C4 CACTUS,C3 III,C3 AIRCROSS II oe: 4806K7



74249 L: 482 mm
[des deux côtés de l'essieu avant]
C4 II,DS4 oe: 4806N0



96009 L: 352 mm
[essieu arrière]
AX,C15,VISA oe: 91515816 -- 75492063



96010 L: 205 mm
[des deux côtés du pont arrière]
C15 oe: 481626



96015 L: 470 mm
[des deux côtés de l'essieu avant]
ZX,BERLINGO,XSARA,XSARA PICASSO oe: 480685 -- 480691



96016 L: 255 mm
[des deux côtés du pont arrière]
BERLINGO,XSARA PICASSO oe: 480686



96020 L: 215 mm
[essieu arrière]
AX oe: 95599101 -- 5944002



96023 L: 220 mm
[essieu arrière]
AX,SAXO oe: 480694 -- 480657



96031 L: 265 mm
[essieu arrière]
ZX,AX,XSARA oe: 480665 -- 480664



96032 L: 515 mm
[des deux côtés de l'essieu avant]
EVASION,JUMPY oe: 4806.82



96046 L: 355 mm
[des deux côtés de l'essieu avant]
AX,C15,SAXO oe: 480655

© INDUSTRIAL METALCAUCHO, S.L.U.

CITROËN



96095 L: 290 mm
[des deux côtés du pont arrière]
C25 oe: 481627



96102 L: 480 mm
[des deux côtés de l'essieu avant]
JUMPER oe: 4806.71



96140 L: 460 mm
[essieu avant]
ZX oe: 96124230



96144 L: 455 mm
[essieu avant]
C25 oe: 4806.35



96145 L: 360 mm
[essieu arrière]
JUMPER oe: 481636 -- 480673



96148 L: 385 mm
[essieu avant]
XANTIA oe: 96109017



96152 L: 479 mm
[essieu avant]
C3 I,C3,C2,C3 II oe: 4806A9



96154 L: 212 mm
[essieu arrière]
C3 I,C3,C2,C3 II oe: 4806C0



96161 L: 270 mm
[essieu arrière gauche]
C5 I,C5 II oe: 4806.98



96162 L: 445 mm
[essieu avant]
C4,C4 I oe: 4806A0



96163 L: 210 mm
[essieu arrière]
C3 I,C3,C2,C4,C4 I,C3 II,C4 II oe: 4806A1



96167 L: 275 mm
[essieu arrière]
EVASION,JUMPY,C8 oe: 480667



96170 L: 580 mm
[des deux côtés de l'essieu avant]
C5 I,C5 II,C5 III oe: 480658



96180 L: 312 mm
[des deux côtés de l'essieu avant]
EVASION,SAXO oe: 480681 -- 480668



96201 L: 260 mm
[essieu arrière]
C5 I,C5 II oe: 480698



96476 L: 482 mm
[essieu avant droit]
C4 II,DS4 oe: 4806N1 -- 4806.N1

© INDUSTRIAL METALCAUCHO, S.L.U.

CITROËN



96494 L: 535 mm
[des deux côtés de l'essieu avant]
C3,DS3,C4 CACTUS,C3 III oe: 4806.G1



96501 L: 495 mm
[des deux côtés de l'essieu avant]
JUMPER oe: 4806F2



96508 L: 430 mm
[des deux côtés de l'essieu avant]
NEMO oe: 562275 -- 55701047



96544 L: 185 mm
[des deux côtés du pont arrière]
JUMPER oe: 4806C4

DACIA



96078 L: 333 mm
[des deux côtés de l'essieu avant]
LOGAN,LOGAN MCV,SANDERO,LOGAN EXPRESS oe: 7700308909 -- 7701069538



96548 L: 475 mm
[des deux côtés de l'essieu avant]
LOGAN II oe: 462102625R

FIAT



74240 L: 188 mm
[essieu arrière]
PANDA,500,500C,PANDA VAN oe: 46803893



74245 L: 210 mm
[essieu arrière]
PANDA,STILO,BRAVO II oe: 71736950 -- 5972813



74250 L: 385 mm
[essieu avant]
500,500C,PANDA,PANDA VAN oe: 51800680



74251 L: 180 mm
[essieu arrière]
DOBLO oe: 51810448



96017 L: 436 mm
[des deux côtés de l'essieu avant]
REGATA,X 1/9,RITMO,FIORINO,PUNTO,UNO,COUPE oe: 5986578 -- 5966685



96020 L: 215 mm
[essieu arrière]
PUNTO,UNO,BARCHETTA,900T/E oe: 7603330 -- 7563852



96022 L: 385 mm
[des deux côtés de l'essieu avant]
TEMPRA,TIPO oe: 7655156 -- 7655155



96024 L: 245 mm
[des deux côtés du pont arrière]
TIPO,COUPE,MULTIPLA oe: 7619751

© INDUSTRIAL METALCAUCHO, S.L.U.

FIAT



96031 L: 265 mm
[essieu arrière]
TEMPRA,TIPO,BRAVA,BRAVO I,MAREA,COUPE,MULTIPLA
oe: 480665 -- 480665



96032 L: 515 mm
[des deux côtés de l'essieu avant]
ULYSSE,SCUDO oe: 4806.82 -- 4806.82

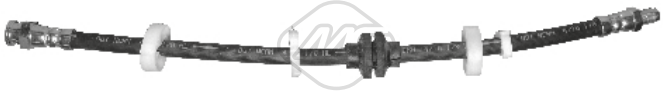

96033 L: 410 mm
[des deux côtés de l'essieu avant]
BRAVA,BRAVO I oe: 71736923 -- 60812250



96042 L: 435 mm
[des deux côtés de l'essieu avant]
BRAVO I,MAREA oe: 46454003



96043 L: 245 mm
[des deux côtés du pont arrière]
TEMPRA,TIPO,BRAVA,BRAVO I,MAREA,PALIO,SEICENTO/600,COUPE,MULTIPLA oe: 71736920 -- 7619751



96045 L: 420 mm
[essieu avant droit]
PUNTO,BARCHETTA oe: 46423179 -- 71736968



96050 L: 480 mm
[essieu avant]
PUNTO,IDEA,GRANDE PUNTO,PANDA
oe: 51759361 -- 51767150



96051 L: 195 mm
[des deux côtés du pont arrière]
PUNTO,IDEA oe: 46542040



96083 L: 305 mm
[des deux côtés de l'essieu avant]
RITMO,127,128,131,PANDA oe: 4348052



96087 L: 316 mm
[des deux côtés de l'essieu avant]
600 oe: 894946

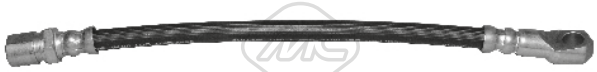

96088 L: 282 mm
[essieu avant]
850,124,127,PANDA,125,125 oe: 4234924 -- 4234524



96090 L: 435 mm
[essieu avant]
REGATA,RITMO,UNO oe: SE022744400C -- SE022744400A



96095 L: 290 mm
[des deux côtés du pont arrière]
131,ARGENTA,PANDA,DUCATO,PUNTO oe: 481627 -- 481627



96097 L: 230 mm
[des deux côtés du pont arrière]
600 oe: 871281 -- 4023586



96102 L: 480 mm
[des deux côtés de l'essieu avant]
DUCATO oe: 4806.71 -- 4806.71



96144 L: 455 mm
[essieu avant]
PANDA,UNO,DUCATO,TALENTO oe: 7567862 -- 71736954

© INDUSTRIAL METALCAUCHO, S.L.U.

FIAT



96145 L: 360 mm
[essieu arrière]
DUCATO oe: 481636 -- 481636



96167 L: 275 mm
[essieu arrière]
ULYSSE,SCUDO oe: 480667 -- 480667



96180 L: 312 mm
[des deux côtés de l'essieu avant]
ULYSSE oe: 480681 -- 480668



96210 L: 500 mm
[essieu avant]
STRADA,DOBLO oe: 51927887 -- 52042917



96211 L: 465 mm
[essieu arrière]
DOBLO oe: 46749271



96418 L: 275 mm
[des deux côtés de l'essieu avant]
850,124,PANDA,125,125 oe: 4234924 -- 4234524



96474 L: 245 mm
[des deux côtés du pont arrière]
PALIO,PUNTO,PANDA,GRANDE PUNTO,500,LINEA,500C
oe: 82442878 -- 46814034



96480 L: 431 mm
[des deux côtés de l'essieu avant]
DOBLO,500X oe: 52033883 -- 51814431



96481 L: 425 mm
[des deux côtés de l'essieu avant]
GRANDE PUNTO,PUNTO,500L oe: 51980402 -- 51835425



96482 L: 165 mm
[des deux côtés du pont arrière]
GRANDE PUNTO,PUNTO EVO,PUNTO,500L oe: 55700975



96499 L: 395 mm
[essieu avant droit]
PUNTO oe: 46423177 -- 7735009



96501 L: 495 mm
[des deux côtés de l'essieu avant]
DUCATO oe: 51748935 -- 51748936



96504 L: 395 mm
[essieu avant gauche]
PUNTO oe: 71736966 -- 46423176



96507 L: 460 mm
[des deux côtés de l'essieu avant]
MULTIPLA oe: 46556045



96508 L: 430 mm
[des deux côtés de l'essieu avant]
PUNTO,GRANDE PUNTO,LINEA,FIORINO oe: 55701047



96509 L: 465 mm
[des deux côtés de l'essieu avant]
CINQUECENTO oe: 46481635

© INDUSTRIAL METALCAUCHO, S.L.U.

FIAT



96511 L: 240 mm
[des deux côtés du pont arrière]
126,500,238-SERIE,850,900T/E,900T/E oe: 4167824 -- 4167825



96513 L: 465 mm
[des deux côtés de l'essieu avant]
CINQUECENTO oe: 7635376



96515 L: 280 mm
[des deux côtés de l'essieu avant]
500 oe: 994998 -- 4029189



96516 L: 215 mm
[des deux côtés du pont arrière]
PUNTO,UNO,BARCHETTA,MULTIPLA oe: 7603330 -- 7563852



96539 L: 385 mm
[des deux côtés de l'essieu avant]
FIORINO oe: 50008743 -- 7725169



96541 L: 225 mm
[des deux côtés du pont arrière]
500 oe: 4029190 -- 995001



96544 L: 185 mm
[des deux côtés du pont arrière]
DUCATO,TEMPRA,TIPO,PUNTO,BARCHETTA,BRAVA,BRAVO I,MAREA,COUPE,MULTIPLA oe: 7586907 -- 46786435

FORD



74240 L: 188 mm
[essieu arrière]
KA oe: 1566996 -- 9S512282CA



74250 L: 385 mm
[essieu avant]
KA oe: 9S512078AA -- 1563598

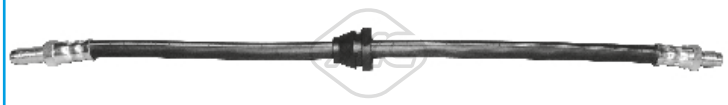

96040 L: 385 mm
[des deux côtés de l'essieu avant]
FIESTA II,FIESTA oe: 6114613



96047 L: 340 mm
[des deux côtés du pont arrière]
FIESTA III,FIESTA oe: 6714710



96054 L: 520 mm
[des deux côtés de l'essieu avant]
FIESTA IV,COURIER,FIESTA V oe: 1201141



96055 L: 420 mm
[essieu avant gauche]
FIESTA IV,COURIER,PUMA,FIESTA
oe: XS612078DA -- 96FB2078JA



96057 L: 320 mm
[essieu arrière]
FIESTA V oe: 1217819



96062 L: 335 mm
[des deux côtés du pont arrière]
FIESTA IV,PUMA,FIESTA oe: 1014204

© INDUSTRIAL METALCAUCHO, S.L.U.

FORD



96063 L: 425 mm
[des deux côtés de l'essieu avant]
MONDEO I,MONDEO II,COUGAR oe: 7067563



96066 L: 476 mm
[des deux côtés de l'essieu avant]
MONDEO III oe: 1212748



96067 L: 320 mm
[essieu arrière]
MONDEO II,MONDEO III oe: 1121635



96080 L: 470 mm
[essieu avant droit]
ESCORT V,ESCORT VI,ORION III,ESCORT '91 oe: 6941704



96081 L: 470 mm
[essieu avant gauche]
ESCORT V,ESCORT VI,ORION III oe: 6941702



96082 L: 370 mm
[essieu avant]
FOCUS oe: 1068964



96084 L: 225 mm
[des deux côtés du pont arrière]
FOCUS,FOCUS II oe: 1064257



96141 L: 495 mm
[essieu arrière]
ESCORT V,ESCORT VI,ORION III,ESCORT VII
oe: 6828211 -- 6490376



96512 L: 480 mm
[des deux côtés de l'essieu avant]
GALAXY oe: 1304007 -- 1121359



96537 L: 530 mm
[essieu avant droit]
KA oe: 1035270 -- 97KB2078CB



96538 L: 390 mm
[des deux côtés du pont arrière]
KA,PUMA oe: 1049324 -- 1042122



96546 L: 435 mm
[des deux côtés de l'essieu avant]
FIESTA III,FIESTA,COURIER oe: 1034192 -- 7271916

JAGUAR



96066 L: 476 mm
[des deux côtés de l'essieu avant]
TYPE-X oe: 1212748

LANCIA



74245 L: 210 mm
[essieu arrière]
DEDRA,PRISMA,Y10,DELTA III oe: 7563845 -- 5972813

© INDUSTRIAL METALCAUCHO, S.L.U.

LANCIA



74250 L: 385 mm
[essieu avant]
YPSILON oe: 51800680



96020 L: 215 mm
[essieu arrière]
Y oe: 7563852



96032 L: 515 mm
[des deux côtés de l'essieu avant]
ZETA oe: 4806.82 -- 4806.82



96042 L: 435 mm
[des deux côtés de l'essieu avant]
LYBRA oe: 46454003



96045 L: 420 mm
[essieu avant droit]
Y oe: 71736968 -- 7735011



96050 L: 480 mm
[essieu avant]
MUSA oe: 51759361 -- 51767150



96051 L: 195 mm
[des deux côtés du pont arrière]
YPSILON,MUSA oe: 46542040



96144 L: 455 mm
[essieu avant]
PRISMA,Y10,THESIS oe: 4806.35 -- 7567862



96167 L: 275 mm
[essieu arrière]
PHEDRA oe: 480667 -- 480667



96474 L: 245 mm
[des deux côtés du pont arrière]
YPSILON oe: 82442878



96499 L: 395 mm
[essieu avant droit]
Y oe: 7735009



96504 L: 395 mm
[essieu avant gauche]
Y oe: 7735008



96516 L: 215 mm
[des deux côtés du pont arrière]
Y oe: 7563852

MAZDA



96055 L: 420 mm
[essieu avant gauche]
121 III oe: 1E0343810 -- 1E0043810D



96187 L: 325 mm
[des deux côtés de l'essieu avant]
2 oe: 480692 -- 480692

© INDUSTRIAL METALCAUCHO, S.L.U.

MERCEDES-BENZ



96093 L: 363 mm
[essieu avant]
SPRINTER 2,SPRINTER 3,SPRINTER 4,SPRINTER,SPRINTER 5
oe: 9014280435



96194 L: 550 mm
[des deux côtés de l'essieu avant]
VITO,CLASSE V,SPRINTER 4 oe: 6384280835



96195 L: 525 mm
[essieu arrière]
VITO,CLASSE V oe: 6384282135 -- 6384281035



96488 L: 495 mm
[des deux côtés de l'essieu avant]
CLASSE A,CLASSE B oe: 1694280035



96491 L: 435 mm
[des deux côtés de l'essieu avant]
SPRINTER 2,SPRINTER 3,SPRINTER 4 oe: 9014280835



96492 L: 548 mm
[des deux côtés de l'essieu avant]
VIANO,VITO,VITO/MIXTO oe: 6394280835



96505 L: 310 mm
[des deux côtés de l'essieu avant]
CLASSE A oe: 2104280535 -- 1684280335



96540 L: 312 mm
[des deux côtés du pont arrière]
SL,CLASSE S,CLASSE C,CLASSE E,SLK,CLK
oe: 2104280035 -- 1714280035

MINI



96495 L: 600 mm
[des deux côtés de l'essieu avant]
MINI oe: 34106779817

MITSUBISHI



96245 L: 243 mm
[des deux côtés de l'essieu avant]
COLT II,LANCER III,SPACE WAGON,PAJERO I,TREDIA,TRE-
DIA oe: MR129773 -- MB316287



96247 L: 217 mm
[des deux côtés de l'essieu avant]
COLT I,COLT II,COLT III,CORDIA,L 300/DELICA II,L 300 III,LANCER II,LANCER III,LANCER IV,LANCER V,SAPPORO II,SAPPORO III,SPACE WAGON,STARION,ECLIPSE I,GALANT II,GALANT III,TREDIA,GALANT IV,L 200,LANCER F,SPACE RUNNER,L 400 oe: MB238151 -- MB857526



96471 L: 304 mm
[des deux côtés du pont arrière]
OUTLANDER II,LANCER VIII oe: 4650B628 -- 4650A245



96475 L: 298 mm
[essieu arrière gauche]
OUTLANDER II,LANCER VIII oe: 4650A243

NISSAN



96092 L: 483 mm
[essieu avant]
MICRA II oe: 462105F006 -- 462105F002



96096 L: 220 mm
[des deux côtés du pont arrière]
MICRA III oe: 8200249251 -- 7700304969

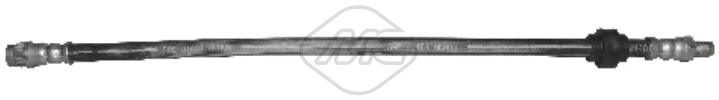

96104 L: 410 mm
[des deux côtés du pont arrière]
PRIMASTAR oe: 7700840390 -- 7704001955



96105 L: 485 mm
[essieu avant]
MICRA III oe: 8200129954 -- 8200597210



96127 L: 462 mm
[essieu avant droit]
100 NX,SUNNY II,SUNNY III,TERRANO II
oe: 4621095R01 -- 4621050Y17



96129 L: 462 mm
[essieu avant gauche]
100 NX,SUNNY III,PRIMERA,TERRANO II
oe: 4621479917 -- 4621401A17



96130 L: 462 mm
[essieu arrière]
TERRANO II oe: 462110F015



96132 L: 413 mm
[essieu avant]
PATROL III/2,PATROL III/1,PATROL GR IV
oe: 4621001J11 -- 4621001J10



96133 L: 340 mm
[essieu avant]
PATROL III/1,URVAN,PATROL III/2,PATROL GR V
oe: 46203G9500 -- 46201R8200



96153 L: 550 mm
[essieu avant des deux côtés de l'essieu avant]
TRADE oe:



96182 L: 533 mm
[essieu avant]
SERENA,VANETTE CARGO oe: 462109C501



96204 L: 415 mm
[essieu avant]
PRIMASTAR oe: 4624200QAA

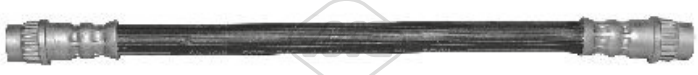

96205 L: 230 mm
[essieu arrière]
PRIMASTAR oe: 4621300QAA



96206 L: 582 mm
[des deux côtés de l'essieu avant]
INTERSTAR oe: 5010422700



96207 L: 433 mm
[Arbre intermédiaire]
INTERSTAR oe: 4620400QAA -- 4620400Q0A



96208 L: 355 mm
[essieu arrière]
INTERSTAR oe: 4620400QAE

© INDUSTRIAL METALCAUCHO, S.L.U.

NISSAN



96209 L: 270 mm
[essieu arrière]
INTERSTAR oe: 5010422009



96248 L: 585 mm
[des deux côtés de l'essieu avant]
TRADE oe: 46210G4900 -- 066056222



96496 L: 395 mm
[des deux côtés de l'essieu avant]
TRADE oe: 46210F3600



96547 L: 435 mm
[des deux côtés de l'essieu avant]
100 NX,SUNNY III oe: 8796934 -- 93822492

OPEL



96076 L: 350 mm
[des deux côtés de l'essieu avant]
ARENA oe: 7704003955 -- 7704001953

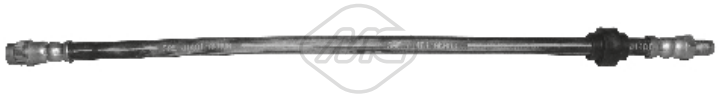

96104 L: 410 mm
[des deux côtés du pont arrière]
ARENA,VIVARO oe: 7700840390 -- 7704001955

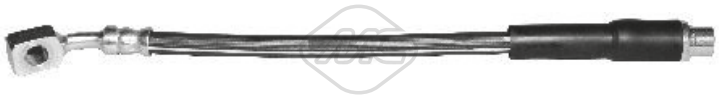

96131 L: 310 mm
[essieu avant]
CORSA C,COMBO,TIGRA oe: 5562230



96138 L: 224 mm
[essieu arrière]
ASTRA G,ZAFIRA A,CORSA C,COMBO,TIGRA
oe: 9191263 -- 562302



96145 L: 360 mm
[essieu arrière]
CORSA D oe: 481636 -- 481636



96149 L: 440 mm
[avant]
AGILA oe: 4700362



96150 L: 305 mm
[des deux côtés du pont arrière]
AGILA oe: 4701124



96158 L: 310 mm
[essieu avant]
COMBO,KADETT E,ASCONA C,ASTRA F,CALIBRA A,VECTRA A,ASTRA G,ASTRA F CLASSIC oe: 90468319 -- 90468316

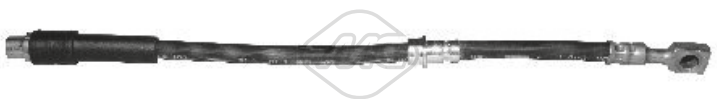

96188 L: 396 mm
[des deux côtés de l'essieu avant]
ASTRA G,ZAFIRA A oe: 562377



96204 L: 415 mm
[essieu avant]
ARENA,VIVARO oe: 4416297



96205 L: 230 mm
[essieu arrière]
VIVARO oe: 4409165

© INDUSTRIAL METALCAUCHO, S.L.U.

FLEXIBLES DE FREIN

OPEL



96206 L: 582 mm
[des deux côtés de l'essieu avant]
MOVANO oe: 5010422700



96207 L: 433 mm
[Arbre intermédiaire]
MOVANO oe: 4500133 -- 4415848



96208 L: 355 mm
[essieu arrière]
MOVANO oe: 9111662 -- 4403662



96209 L: 270 mm
[essieu arrière]
MOVANO oe: 5010422009



96480 L: 431 mm
[des deux côtés de l'essieu avant]
COMBO oe: 95523893 -- 95510338



96482 L: 165 mm
[des deux côtés du pont arrière]
CORSA D oe: 6R0611764B -- 55700975



96508 L: 430 mm
[des deux côtés de l'essieu avant]
CORSA D oe: 562275

PEUGEOT



74242 L: 646 mm
[essieu avant gauche]
4007 oe: 4806H8



74243 L: 646 mm
[essieu avant droit]
4007 oe: 4806H9



74246 L: 235 mm
[essieu arrière]
PARTNER,5008 oe: 4806G5



74247 L: 465 mm
[essieu avant]
308,3008,5008 oe: 4806H3 -- 4806K1



74248 L: 525 mm
[essieu avant]
208,2008 oe: 4806K7



74249 L: 482 mm
[des deux côtés de l'essieu avant]
308 oe: 4806N0



96009 L: 352 mm
[essieu arrière]
205 I,205 II,309 I,309 II,205 oe: 480637 -- 480632



96015 L: 470 mm
[des deux côtés de l'essieu avant]
RANCH,PARTNER oe: 480685 -- 480691

© INDUSTRIAL METALCAUCHO, S.L.U.

PEUGEOT



96016 L: 255 mm
[des deux côtés du pont arrière]
RANCH,PARTNER oe: 480686



96023 L: 220 mm
[essieu arrière]
106 I,106 II,206,206+ oe: 480657 -- 480661



96031 L: 265 mm
[essieu arrière]
305 I,305 II,306,504,505,604 oe: 480665 -- 480664



96032 L: 515 mm
[des deux côtés de l'essieu avant]
806,EXPERT oe: 4806.82



96046 L: 355 mm
[des deux côtés de l'essieu avant]
106 I,106 II oe: 480655



96053 L: 275 mm
[des deux côtés du pont arrière]
205 I,205 II,304,309 I,309 II oe: 481629 -- 480653



96095 L: 290 mm
[des deux côtés du pont arrière]
J5 oe: 481627



96096 L: 220 mm
[des deux côtés du pont arrière]
405 I,405 II,605,607 oe: 480647 -- 480640



96099 L: 545 mm
[des deux côtés de l'essieu avant]
306 oe: 480663



96102 L: 480 mm
[des deux côtés de l'essieu avant]
BOXER oe: 4806.71



96144 L: 455 mm
[essieu avant]
J5 oe: 4806.35



96145 L: 360 mm
[essieu arrière]
BOXER oe: 481636 -- 480672



96152 L: 479 mm
[essieu avant]
1007 oe: 4806A9



96154 L: 212 mm
[essieu arrière]
1007 oe: 4806C0



96160 L: 435 mm
[essieu avant]
205 I,205 II,309 I,309 II,205 oe: 480631



96161 L: 270 mm
[essieu arrière gauche]
206 oe: 4806.93

© INDUSTRIAL METALCAUCHO, S.L.U.

PEUGEOT



96162 L: 445 mm
[essieu avant]
307 oe: 4806A0



96163 L: 210 mm
[essieu arrière]
307,1007,3008 oe: 4806A1



96167 L: 275 mm
[essieu arrière]
806,EXPERT,807 oe: 480667



96170 L: 580 mm
[des deux côtés de l'essieu avant]
605 oe: 480658



96172 L: 510 mm
[essieu avant]
405 I,405 II oe: 480639



96173 L: 460 mm
[essieu avant]
405 I,405 II oe: 480642



96180 L: 312 mm
[des deux côtés de l'essieu avant]
806,106 I,106 II oe: 480681 -- 480668



96187 L: 325 mm
[des deux côtés de l'essieu avant]
206,206+ oe: 480692



96190 L: 575 mm
[essieu avant droit]
406 oe: 480680



96191 L: 280 mm
[des deux côtés du pont arrière intérieur]
406 oe: 480678



96196 L: 575 mm
[essieu avant gauche]
406 oe: 480679



96201 L: 260 mm
[essieu arrière]
206 oe: 480698



96205 L: 230 mm
[essieu arrière]
206 oe: 8200003480 -- 4409165



96471 L: 304 mm
[des deux côtés du pont arrière]
4007 oe: 1609057680 -- 4806.J0



96472 L: 630 mm
[essieu avant gauche]
4008 oe: 1609906980 -- 1609906980



96473 L: 630 mm
[essieu avant droit]
4008 oe: 1609907080 -- 1609907080

© INDUSTRIAL METALCAUCHO, S.L.U.

FLEXIBLES DE FREIN

PEUGEOT



96475 L: 298 mm
[essieu arrière gauche]
4007 oe: 4806J1 -- 4806.J1



96476 L: 482 mm
[essieu avant droit]
308 oe: 4806.N1



96494 L: 535 mm
[des deux côtés de l'essieu avant]
207,208,2008 oe: 4806G1 -- 4806.G1



96501 L: 495 mm
[des deux côtés de l'essieu avant]
BOXER oe: 4806F2



96544 L: 185 mm
[des deux côtés du pont arrière]
BOXER oe: 4806C4

RENAULT



96058 L: 460 mm
[des deux côtés de l'essieu avant]
4,5,6,RODEO 6,RODEO 5,RODEO 4 oe: 7701348800



96059 L: 508 mm
[des deux côtés de l'essieu avant]
4,5,6,RODEO 6,RODEO 4 oe: 7701454835



96064 L: 374 mm
[des deux côtés de l'essieu avant]
11,9 oe: 7704001954



96065 L: 305 mm
[des deux côtés du pont arrière]
RAPID,LAGUNA I,ESPACE I,21,SUPER 5
oe: 462107211R -- 8200020558

96075 L: 290 mm
[essieu avant]
19 II,19 I,21,ESPACE III oe: 7704003958



96076 L: 350 mm
[des deux côtés de l'essieu avant]
TRAFIC,TWINGO I,21 oe: 7704003955 -- 7704001953



96078 L: 333 mm
[des deux côtés de l'essieu avant]
RAPID,SAFRANE I,21,SUPER 5,SAFRANE II,LOGAN I
oe: 7700308909 -- 7701069538



96095 L: 290 mm
[des deux côtés du pont arrière]
ESPACE I,ESPACE II,FUEGO,18 oe: 481627 -- 481627



96096 L: 220 mm
[des deux côtés du pont arrière]
TWINGO I,ESPACE III,KANGOO,LAGUNA II,AVANTIME,MEGANE II,SCÉNIC II,MODUS/GRAND MODUS,CLIO III oe: 8200249251 -- 7700304969



96104 L: 410 mm
[des deux côtés du pont arrière]
SAFRANE I,MEGANE I,TRAFIC,SAFRANE II,SCÉNIC I
oe: 7700840390 -- 7704001955

© INDUSTRIAL METALCAUCHO, S.L.U.

RENAULT



96105 L: 485 mm
[essieu avant]
LAGUNA I,MODUS/GRAND MODUS,CLIO III,CLIO
oe: 8200129954 -- 8200597210



96112 L: 180 mm
[essieu arrière]
LAGUNA I,FUEGO,19 II,19 I,25 oe: 7704002443



96113 L: 345 mm
[essieu avant]
CLIO II,THALIA I,TWINGO II oe: 7700423975



96114 L: 195 mm
[essieu arrière]
CLIO II,THALIA I,TWINGO II,WIND oe: 7700416273



96119 L: 357 mm
[des deux côtés de l'essieu avant]
KANGOO oe: 7700313596 -- 7700312022



96155 L: 255 mm
[des deux côtés du pont arrière]
CLIO I,11,19 I,MEGANE I oe: 7700804814 -- 7700834863



96161 L: 270 mm
[essieu arrière gauche]
RAPID,11,TWINGO I,19 I,19 II,25,SUPER 5,9,ESPACE III,S-
PORT SPIDER oe: 8671016868 -- 7704003549



96166 L: 270 mm
[des deux côtés de l'essieu avant]
CLIO I,TWINGO I,21 oe: 7700804356 -- 7704003887



96171 L: 410 mm
[essieu avant]
LAGUNA II,VEL SATIS,ESPACE IV oe: 7701050070



96177 L: 210 mm
[intérieur]
LAGUNA II,ESPACE IV,LAGUNA III,LAGUNA oe: 7701050073



96201 L: 260 mm
[essieu arrière]
RAPID,11,19 I,19 II,25,SUPER 5,9 oe: 480698



96203 L: 475 mm
[essieu avant]
MEGANE II,SCÉNIC II,GRAND SCÉNIC II oe: 8200333851



96204 L: 415 mm
[essieu avant]
SAFRANE I,SPORT SPIDER,TRAFIC,SAFRANE II,TRAFIC II
oe: 8200404264



96205 L: 230 mm
[essieu arrière]
TRAFIC II oe: 8200003480



96206 L: 582 mm
[des deux côtés de l'essieu avant]
MASTER II oe: 5010422700



96207 L: 433 mm
[Arbre intermédiaire]
MASTER II oe: 8200667764 -- 7700309823

© INDUSTRIAL METALCAUCHO, S.L.U.

RENAULT



96208 L: 355 mm
[essieu arrière]
MASTER II oe: 8200086894



96209 L: 270 mm
[essieu arrière]
MASTER II oe: 5010422009

SAAB



96158 L: 310 mm
[essieu avant]
900 I,900 II,43,43168 oe: 4241444

SEAT



96013 L: 470 mm
[des deux côtés de l'essieu avant]
TOLEDO II,LEON oe: 1J0611701



96014 L: 165 mm
[des deux côtés du pont arrière]
AROSA,TOLEDO II,LEON,IBIZA III,CORDOBA
oe: 6X0611775 -- 6Q0611775B



96017 L: 436 mm
[des deux côtés de l'essieu avant]
RONDA,MALAGA,IBIZA I oe: 5986578 -- 5966685



96083 L: 305 mm
[des deux côtés de l'essieu avant]
MARBELLA,127 oe: 4348052 -- 4348052



96087 L: 316 mm
[des deux côtés de l'essieu avant]
600 D oe: 894946



96088 L: 282 mm
[essieu avant]
MARBELLA,TERRA,PANDA,850 oe: 4348050 -- 4234524



96090 L: 435 mm
[essieu avant]
IBIZA I oe: SE022744400C -- SE022744400A



96095 L: 290 mm
[des deux côtés du pont arrière]
MARBELLA,TERRA,PANDA oe: 481627 -- 481627



96097 L: 230 mm
[des deux côtés du pont arrière]
600 D oe: 871281 -- 4023586



96111 L: 195 mm
[essieu arrière]
TOLEDO I oe: 171611775A



96124 L: 485 mm
[des deux côtés de l'essieu avant]
CORDOBA,IBIZA II,INCA oe: 1H0611701

© INDUSTRIAL METALCAUCHO, S.L.U.

SEAT



96126 L: 155 mm
[des deux côtés du pont arrière]
TOLEDO I oe: 1H0611775



96144 L: 455 mm
[essieu avant]
MARBELLA,TERRA,PANDA oe: 4806.35 -- 7567862



96150 L: 305 mm
[des deux côtés du pont arrière]
TOLEDO II oe: 4701124



96175 L: 190 mm
[des deux côtés du pont arrière]
CORDOBA,TOLEDO I,IBIZA II oe: 893611775A -- 437611775



96179 L: 360 mm
[essieu avant]
TOLEDO I oe: 1L0611701



96200 L: 555 mm
[essieu avant]
IBIZA III,CORDOBA oe: 6Q0611701C -- 6Q1611701C



96418 L: 275 mm
[des deux côtés de l'essieu avant]
MARBELLA,TERRA,PANDA oe: 4348050 -- 4234524



96482 L: 165 mm
[des deux côtés du pont arrière]
IBIZA IV oe: 6R0611764B



96498 L: 590 mm
[des deux côtés de l'essieu avant]
ALTEA,TOLEDO III,LEON oe: 1K0611701M -- 1K0611701



96506 L: 395 mm
[des deux côtés de l'essieu avant]
AROSA oe: 6N0611701 -- 6N0611701AB



96510 L: 256 mm
[des deux côtés du pont arrière]
ALTEA,TOLEDO III,LEON oe: 1K0611775C -- 1K0611775B



96512 L: 480 mm
[des deux côtés de l'essieu avant]
ALHAMBRA oe: 7M3611701B -- 7M3611701A

SKODA



96008 L: 320 mm
[des deux côtés de l'essieu avant]
SUPERB I,SUPERB II oe: 8D0611707B -- 8D0611707



96013 L: 470 mm
[des deux côtés de l'essieu avant]
OCTAVIA I oe: 1J0611701



96014 L: 165 mm
[des deux côtés du pont arrière]
OCTAVIA I,FABIA I oe: 6X0611775B -- 6X0611775A

© INDUSTRIAL METALCAUCHO, S.L.U.

SKODA



96200 L: 555 mm
[essieu avant]
FABIA I oe: 6Q1611701C -- 6Q0611701C



96482 L: 165 mm
[des deux côtés du pont arrière]
FABIA III oe: 6R0611764B -- 55700975



96498 L: 590 mm
[des deux côtés de l'essieu avant]
OCTAVIAII,OCTAVIA II oe: 1K0611701B -- 1K0611701M



96510 L: 256 mm
[des deux côtés du pont arrière]
OCTAVIAII,OCTAVIA II oe: 1K0611775A -- 1K0611775

SUZUKI



96115 L: 295 mm
[des deux côtés de l'essieu avant]
SAMURAI,SJ 410 oe: 51540C80150



96149 L: 440 mm
[avant]
WAGON R+ oe: 4700362



96150 L: 305 mm
[des deux côtés du pont arrière]
WAGON R+ oe: 4701124



96246 L: 286 mm
[des deux côtés de l'essieu avant]
SJ 413 oe: 5154080150 -- 5154080151B801

VOLVO



96108 L: 205 mm
[essieu arrière]
S40 I oe: 433611775A -- 433611775A



96179 L: 360 mm
[essieu avant]
S80 I,V70 II,S60 I oe: 1L0611701

VW



96008 L: 320 mm
[des deux côtés de l'essieu avant]
PASSAT oe: 8D0611707B -- 8D0611707



96011 L: 205 mm
[des deux côtés du pont arrière]
PASSAT oe: 8D0611775E



96013 L: 470 mm
[des deux côtés de l'essieu avant]
GOLF IV,NEW BEETLE,BORA oe: 1J0611701

© INDUSTRIAL METALCAUCHO, S.L.U.

VW



96014 L: 165 mm
[des deux côtés du pont arrière]
POLO CLASSIC,POLO,GOLF IV,LUPO,NEW BEETLE,BORA
oe: 6X0611775 -- 6Q0611775B



96093 L: 363 mm
[essieu avant]
35 II,LT 28-46 II-LT 28 oe: 9014280435



96106 L: 290 mm
[essieu avant]
DERBY,POLO,POLO CLASSIC oe: 861611707B



96108 L: 205 mm
[essieu arrière]
SANTANA,SCIROCCO,DERBY,PASSAT,POLO,GOLF I,GOLF II,TRANSPORTER III,JETTA II,POLO CLASSIC oe: 433611775A



96109 L: 310 mm
[essieu avant]
GOLF I,GOLF II oe: 171611701G



96111 L: 195 mm
[essieu arrière]
oe: 171611775A



96124 L: 485 mm
[des deux côtés de l'essieu avant]
GOLF III,GOLF IV,VENTO,CORRADO oe: 1H0611701

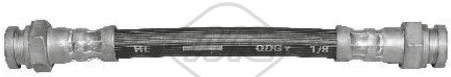

96126 L: 155 mm
[des deux côtés du pont arrière]
GOLF III,GOLF IV,VENTO,CORRADO oe: 1H0611775



96175 L: 190 mm
[des deux côtés du pont arrière]
oe: 893611775A -- 481611775



96192 L: 370 mm
[des deux côtés de l'essieu avant]
PASSAT,TRANSPORTER IV,CORRADO
oe: 701611701 -- 7D0611701C



96200 L: 555 mm
[essieu avant]
POLO,FOX oe: 6Q0611701C



96482 L: 165 mm
[des deux côtés du pont arrière]
POLO oe: 6R0611764B -- 55700975



96484 L: 385 mm
[des deux côtés de l'essieu avant]
PASSAT oe: 4D0611707F -- 4D0611707D



96485 L: 558 mm
[des deux côtés de l'essieu avant]
MULTIVAN V,TRANSPORTER V oe: 7H0611701B



96486 L: 275 mm
[des deux côtés du pont arrière]
MULTIVAN V,TRANSPORTER V oe: 7H0611775



96489 L: 238 mm
[des deux côtés du pont arrière]
MULTIVAN V,TRANSPORTER V oe: 7H0611776

© INDUSTRIAL METALCAUCHO, S.L.U.

VW

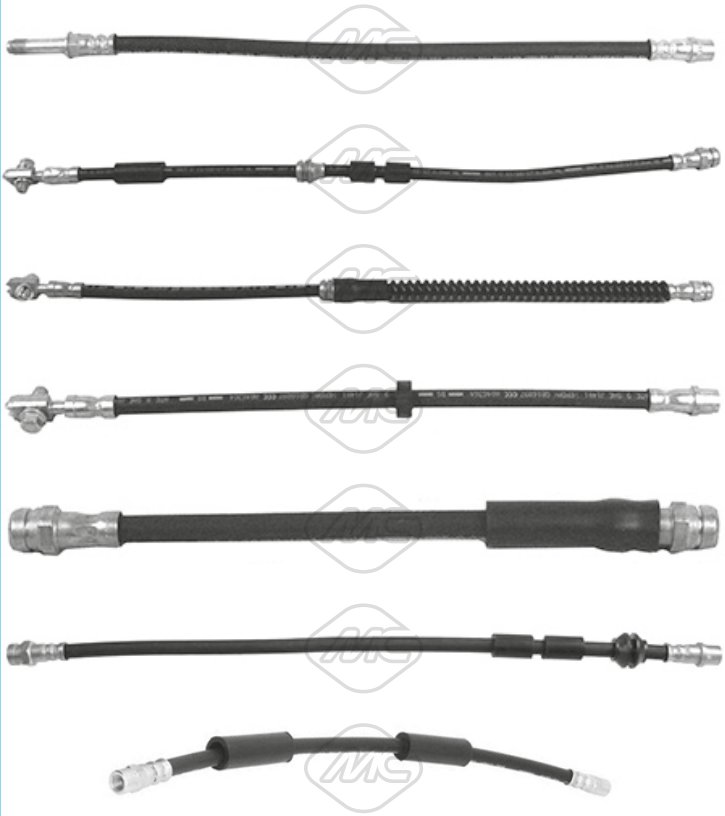

96491 L: 435 mm
[des deux côtés de l'essieu avant]
35 II,LT 28-35,CRAFTER 30-46 II,CRAFTER 30-50-LT 28
oe: 9014280835

96497 L: 563 mm
[des deux côtés de l'essieu avant]
GOLF IV,BORA oe: 1J0611701M

96498 L: 590 mm
[des deux côtés de l'essieu avant]
TOURAN,GOLF V,CADDY III,GOLF PLUS,JETTA III
oe: 1K0611701 -- 1K0611701H

96506 L: 395 mm
[des deux côtés de l'essieu avant]
POLO,LUPO oe: 6N0611701A -- 6N0611701B

96510 L: 256 mm
[des deux côtés du pont arrière]
TOURAN,GOLF V,CADDY III,GOLF PLUS,PASSAT,JETTA III
oe: 1T0611775A -- 1K0611775

96512 L: 480 mm
[des deux côtés de l'essieu avant]
SHARAN oe: 7M3611701C -- 7M3611701B

96536 L: 465 mm
[essieu avant]
35 I,TRANSPORTER III-LT 28 oe: 251611775B -- 291611775

© INDUSTRIAL METALCAUCHO, S.L.U.

ALFA ROMEO



68056 L: 360 mm
bras + balai essuie-glace [arrière] 156 1.6 16V T.S.-1.6 16V T.S..-1.8 16V T.S.-1.9 JTD-1.9 JTD 16V-1.9 JTD 16V Q4-2.0 16V T.S.-2.0 JTS-2.4 JTD-2.5 V6 24V-3.2 GTA
oe: 46480731



68150 L: 325 mm
bras + balai essuie-glace [arrière] 145 1.4-1.4 16V T.S.-1.6 16V T.S.-1.6-1.7 16V-1.8 16V-1.8 16V T.S.-1.9 JTD-1.9 TD-2.0 16V-2.0 16V T.S.

oe: 60588840



68153 L: 360 mm
bras + balai essuie-glace [arrière] 147 1.6 16V T.S.-1.9 JTD-1.9 JTD 16V-1.9 JTDM-1.9 JTDM 16V-1.9 JTDM 8V-2.0 16V T.S.-3.2 GTA

oe: 46480731



68155 L: 310 mm
bras + balai essuie-glace [arrière] MITO 0.9-1.3 MJT-1.4-1.4 TB-1.4 TJet-1.4 TMA-1.6 JTDM

oe: 50508588

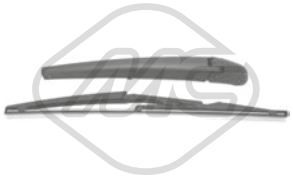

68156 L: 330 mm
bras + balai essuie-glace [arrière] 159 1.8 MPI-1.8 TBi-1.9 JTDM 16V-1.9 JTDM 8V-1.9 JTS-2.0 JTDM-2.2 JTS-2.4 JTDM-2.4 JTDM Q4-3.2 JTS-3.2 JTS Q4

oe: 60685160

AUDI



68121 L: 315 mm
bras + balai essuie-glace [arrière] Q5 I 2.0 TDI-2.0 TDI 4x4-2.0 TFSI hybrid 4x4-2.0 TFSI 4x4-3.0 TDI 4x4-3.0 TFSI 4x4-3.2 FSI 4x4-SQ5 TDI 4x4-SQ5 TFSI 4x4
oe: 8R0955407 -- 8R0955425

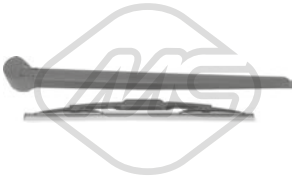

68122 L: 360 mm
bras + balai essuie-glace [arrière] Q7 I,Q7 II 2.0 TFSI 4x4-3.0 TDI 4x4-3.0 TDI e-3.0 TFSI 4x4-3.6 FSI 4x4-4.2 FSI 4x4-4.2 TDI 4x4-6.0 TDI 4x4-tron 4x4

oe: 4L0955407 -- 4L0955425



68123 L: 360 mm
bras + balai essuie-glace [arrière] A1 1.0 TFSI-1.2 TFSI-1.4 TDI-1.4 TFSI-1.4 TSI-1.6 TDI-1.8 TFSI-2.0 TDI-2.0 TFSI 4x4-S1 4x4

oe: 8R0955407 -- 8K9955205



68124 L: 330 mm
bras + balai essuie-glace [arrière] A4 I,A3 II 1.6-1.8 T-1.8 T 4x4-1.9 TDI-1.9 TDI 4x4-2.0 TDI-2.0 TDI 16V-2.0-2.0 TDI 4x4-2.0 FSI-2.0 TFSI-2.0 TFSI 4x4-2.4-2.5 TDI-2.5 TDI 4x4-2.7 TDI-3.0-3.0 4x4-3.0 TDI
oe: 8E9955425C -- 8E9955407C

© INDUSTRIAL METALCAUCHO, S.L.U.

BMW



68078 L: 350 mm
bras + balai essuie-glace [arrière] X3 I 2.0 d-2.0 i-2.5 i-2.5 si-3.0 d-3.0 i xD-3.0 sd-3.0 si-xD 18 d-xD 20 d-xD 20 i-xD 25 i-xD 30 d-xD 30 i-xD 35 d

oe: 61623427800 -- 61623428599



68079 L: 390 mm
bras + balai essuie-glace [arrière] X5 II 3.0 d-3.0 sd-3.0 si-4.8 i xD-M-M 50 d-xD 30 d-xD 30 i-xD 35 d-xD 35 i-xD 40 d-xD 48 i-xD 50 i

oe: 61627161030 -- 61627161029



68080 L: 292 mm
bras + balai essuie-glace [arrière] serie 1,X1 116 d-116 i-118 d-118 i-120 d-120 i-123 d-130 i

oe: 61627199566 -- 61627138508



68082 L: 292 mm
bras + balai essuie-glace [arrière] serie 1,X1 116 d-116 i-118 d-118 i-120 d-120 i-123 d-130 i

oe: 61627138507

CHEVROLET



68077 L: 275 mm
bras + balai essuie-glace [arrière] AVEO 1.2-1.3 D-1.4-1.4 T-1.6

oe: 95016790

CITROËN



68003 L: 300 mm
bras + balai essuie-glace [arrière] C1 1.0-1.4 HDi

oe: 6405V5



68026 L: 350 mm
bras + balai essuie-glace [arrière] SAXO 1.0 X-1.1 X-1.4 VTS-1.5 D-1.6-1.6 VTL-1.6 VTS-SX-VTR

oe: 6426.LW -- 6429.R2

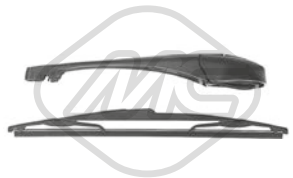

68029 L: 350 mm
bras + balai essuie-glace [arrière] C8 2.0-2.0 16V-2.0 HDi-2.0 HDi 135-2.0 HDi 165-2.2-2.2 HDi-3.0 V6

oe: 6423.92 -- 6429.AX

© INDUSTRIAL METALCAUCHO, S.L.U.

CITROËN



68030 L: 350 mm
bras + balai essuie-glace [arrière] C3 I,C3 II 1.1 i-1.4 16V-1.4 16V HDi-1.4 HDi-1.4 i-1.6 16V-1.6 16V HDi

oe: 6429.T8

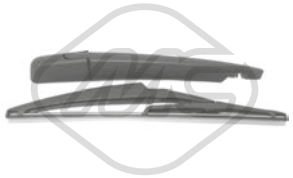

68037 L: 290 mm
bras + balai essuie-glace [arrière] C3 1.2 THP 110-1.4 VTi 95-1.6 BHDi 100-1.6 HDi-1.6 HDi 110-1.6 HDi 115-1.6 HDi 90-1.6 VTi 120

oe: 6429GN -- 642389



68038 L: 290 mm
bras + balai essuie-glace [arrière] C5 I,C5 II 1.6 HDi-1.8 16V-2.0 16V-2.0 16V HPi-2.0 HDi-2.2 HDi-3.0-3.0 V6

oe: 642389 -- 6426XJ

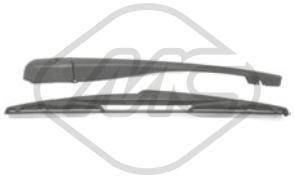

68134 L: 350 mm
bras + balai essuie-glace [arrière] C2 1.1-1.4-1.4 16V-1.4 HDi-1.6-1.6 HDi-1.6 VTS

oe: 642237 -- 6429W3

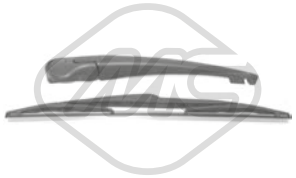

68139 L: 350 mm
bras + balai essuie-glace [arrière] C4 Picasso I 1.6 16V-1.6 HDi-1.6 HDi 110-1.6 THP 140-1.6 THP 155-1.6 VTi 120-1.8 i 16V-2.0 HDi 138-2.0 HDi 150-2.0 HDi 165-2.0 i 16V

oe: 6429.AW -- 6426.PQ

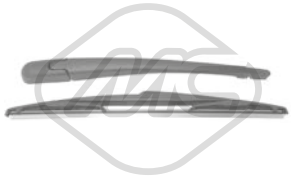

68140 L: 400 mm
bras + balai essuie-glace [arrière] XSARA PICASSO 1.6-1.6 16V-1.6 HDi-1.8 16V-2.0 16V-2.0 HDi

oe: 6423.94 -- 6429.Q5



68141 L: 350 mm
bras + balai essuie-glace [arrière] SAXO 1.0 X-1.1 X-1.4 VTS-1.5 D-1.6-1.6 VTL-1.6 VTS-SX-VTR

oe: 6423.93 -- 6426.LW



68142 L: 250 mm
bras + balai essuie-glace [arrière] C5 III 1.6 HDi 110-1.6 HDi 115-1.6 THP 150-1.6 THP 155-1.6 VTI 120-1.8 16V-2.0 16V-2.0 HDi-2.0 HDi 140-2.0 HDi 150 / BHDi 150-2.0 HDi 165-2.0 HDi 180-2.2 HDi-2.2 HDi

oe: 6423.34 -- 6429.ET

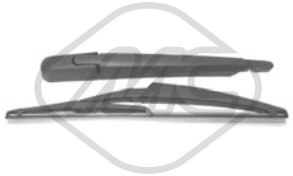

68143 L: 290 mm
bras + balai essuie-glace [arrière] C2 1.1-1.4-1.4 16V-1.4 HDi-1.6-1.6 HDi-1.6 VTS

oe: 6422.37 -- 6429.W3



68144 L: 290 mm
bras + balai essuie-glace [arrière] C4 I 1.4 16V-1.6 16V-1.6 16V Bio-1.6 HDi-1.6 THP 140-1.6 THP 150-1.6 VTi 120-2.0 16V-2.0 HDi-Flex

oe: 6426.VG -- 6429.FY



68145 L: 175 mm
bras + balai essuie-glace [arrière] C4 I 1.4 16V-1.6 16V-1.6 16V Bio-1.6 HDi-1.6 THP 140-1.6 THP 150-1.6 VTi 120-2.0 16V-2.0 HDi-Flex

oe: 6426.XH -- 6429.Y7

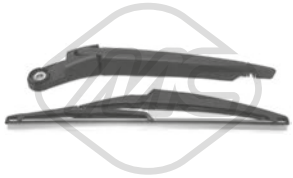

68146 L: 290 mm
bras + balai essuie-glace [arrière] C5 I,C5 II 1.6 HDi-1.8 16V-2.0 16V-2.0 16V HPi-2.0 HDi-2.2 HDi-3.0 V6

oe: 6422.39 -- 642398



68149 L: 400 mm
bras + balai essuie-glace [arrière] XSARA 1.4 HDi-1.4 i-1.5 D-1.6 16V-1.6 i-1.8 D-1.8 i-1.8 i 16V-1.9 D-1.9 TD-2.0 16V-2.0 HDi 109-2.0 HDi 90

oe: 6423.94 -- 6429.N3

© INDUSTRIAL METALCAUCHO, S.L.U.

FIAT



68039 L: 290 mm
bras + balai essuie-glace [arrière] CINQUECENTO 0.7-0.7 i-0.9-0.9 S-1.1

oe: 7728298 -- 7728296



68040 L: 305 mm
bras + balai essuie-glace [arrière] SEDICI 1.6 16V-1.6 16V 4x4-1.9 JTD-1.9 JTD 4x4-2.0 JTD-2.0 JTD 4x4

oe: 71742636 -- 71750828

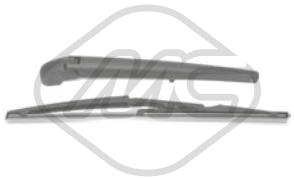

68041 L: 330 mm
bras + balai essuie-glace [arrière] PANDA 0.9-0.9 4x4-0.9 Natural-1.2-1.3 JTD-1.3 JTD 4x4

oe: 46835901



68042 L: 325 mm
bras + balai essuie-glace [arrière] UNO 1.3 D-1.3 T-1.4 T-1.6-1.6 R-1.9 D-45 0.9-45 1.0-50 1.1-55 1.1-60 1.1-60 D 1.7-70 1.3-70 1.4-70 S 1.4-70 TD 1.4-75 1.5

oe: 7642037 -- 7730256



68044 L: 325 mm
bras + balai essuie-glace [arrière] BRAVO I,SEICENTO/600,STILO 1.2 16V 80-1.4-1.6 16V-1.8 GT-1.9 D-1.9 JTD-1.9 JTD 105-1.9 TD 100 S-1.9 TD 75 S-2.0 HGT 20V
oe: 46547577 -- 7781640



68045 L: 325 mm
bras + balai essuie-glace [arrière] PUNTO 1.2 16V-1.4 GT T-1.6-1.7 TD-55 1.1-60 1.2-75 1.2

oe: 7732827



68046 L: 330 mm
bras + balai essuie-glace [arrière] PANDA 650-750-800-900-950 4x4-950-1000-1000 4x4-1000 i.e-1100 4x4-1100-1300 D

oe: 4435272 -- 5899240



68047 L: 360 mm
bras + balai essuie-glace [arrière] PUNTO 1.2 16V 80-1.2 60-1.2 Natural-1.3 JTD 16V-1.4-1.8 130 HGT-1.9 DS 60-1.9 JTD-1.9 JTD 80

oe: 46804101 -- 735278600

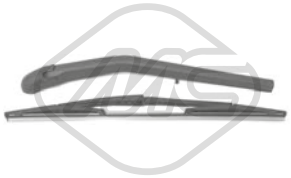

68048 L: 360 mm
bras + balai essuie-glace [arrière] PUNTO 1.2 16V 80-1.2 60-1.2 Natural-1.3 JTD 16V-1.4-1.8 130 HGT-1.9 DS 60-1.9 JTD-1.9 JTD 80

oe: 46523876 -- 735278599

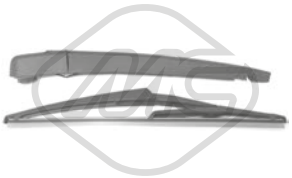

68049 L: 305 mm
bras + balai essuie-glace [arrière] GRANDE PUNTO,PUNTO EVO,PUNTO 0.9-0.9 Twinair T-1.2-1.3 JTD-1.4-1.4 16V-1.4 Natural-1.4 T-1.4 T-1.6 JTD-1.9 JTD-Jet
oe: 71751022 -- 55701469



68050 L: 290 mm
bras + balai essuie-glace [arrière] 500 0.9-1.2-1.3 JTD-1.4

oe: 71751023 -- 51787577



68051 L: 330 mm
bras + balai essuie-glace [arrière] PALIO 1.0-1.2-1.4-1.6 16V-1.7 TD-1.9 D-1.9 JTD

oe: 46469041



68052 L: 330 mm
bras + balai essuie-glace [arrière] STILO 1.2 16V-1.4 16V-1.6 16V-1.8 16V-1.9 JTD-2.4 20V

oe: 46784998 -- 46784998



68053 L: 330 mm
bras + balai essuie-glace [arrière] MULTIPLA 1.6-1.6 100 16V-1.6 16V-1.9 JTD-1.9 JTD 105-1.9 JTD 110-1.9 JTD 115

oe: 46547577

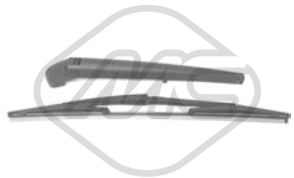

68054 L: 360 mm
bras + balai essuie-glace [arrière] STILO 1.2 16V-1.4 16V-1.6 16V-1.8 16V-1.9 JTD-2.4 20V

oe: 46784998

© INDUSTRIAL METALCAUCHO, S.L.U.

FIAT

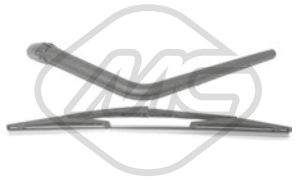

68055 L: 360 mm
bras + balai essuie-glace [arrière] DOBLO 1.2-1.3 JTD-1.3 JTD 16V-1.4-1.6 16V-1.6 Natural-1.9 D-1.9 JTD

oe: 51703357 -- 735451696



68056 L: 360 mm
bras + balai essuie-glace [arrière] IDEA 1.2 16V-1.3 JTD-1.4-1.4 16V-1.6 JTD-1.9 JTD

oe: 46480731



68057 L: 390 mm
bras + balai essuie-glace [arrière] MAREA 1.2 16V-1.4 80 12V-1.6-1.6 100 16V-1.8 115 16V-1.9 JTD 105-1.9 JTD 110-1.9 TD 100-1.9 TD 75-2.0 150 20V-2.0 155 20V-2.4 JTD 130-2.4 TD 125
oe: 46436919

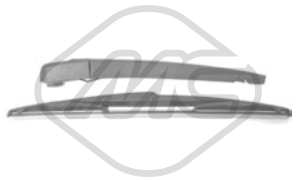

68058 L: 390 mm
bras + balai essuie-glace [arrière] CROMA 1.8 16V-1.9 JTD-2.2 16V-2.4 JTD

oe: 51736417



68060 L: 250 mm
bras + balai essuie-glace [arrière] SEDICI 1.6 16V-1.6 16V 4x4-1.9 JTD-1.9 JTD 4x4-2.0 JTD-2.0 JTD 4x4

oe: 71742636 -- 71750828



68061 L: 360 mm
bras + balai essuie-glace [arrière] QUBO 1.3 JTD-1.4-1.4 Natural

oe: 71744176 -- 1354614080

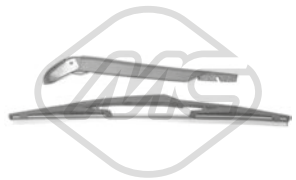

68062 L: 360 mm
bras + balai essuie-glace [arrière] QUBO 1.3 JTD-1.4-1.4 Natural

oe: 71744176 -- 1353225080



68063 L: 290 mm
bras + balai essuie-glace [arrière] PANDA 0.9-0.9 4x4-0.9 Natural-1.2-1.3 JTD-1.3 JTD 4x4

oe: 51846451

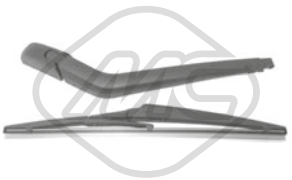

68064 L: 300 mm
bras + balai essuie-glace [arrière] FREEMONT 2.0 JTD-2.0 JTD 4x4-2.4-3.6-3.6 4x4

oe: K68077939AA -- K68040372AA

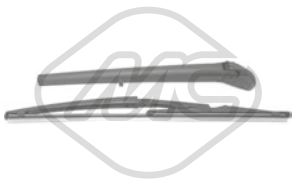

68151 L: 354 mm
bras + balai essuie-glace [arrière] MULTIPLA 1.6-1.6 100 16V-1.6 16V-1.9 JTD-1.9 JTD 105-1.9 JTD 110-1.9 JTD 115

oe: 7781640

FORD

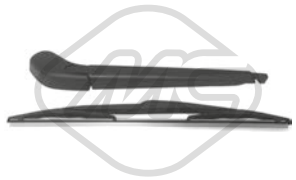

68017 L: 350 mm
bras + balai essuie-glace [arrière] FOCUS II,C-MAX 1.4-1.6-1.6 TDCi-1.6 Ti-1.8-1.8 TDCi-2.0-2.0 TDCi-2.5 RS-2.5 RS 500-2.5 ST

oe: 4N51A17526AC -- 4M51A17402CB

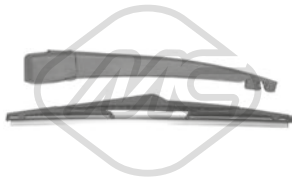

68018 L: 305 mm
bras + balai essuie-glace [arrière] FIESTA VI 1.0-1.25-1.4-1.4 TDCi-1.5 TDCi-1.6 ST-1.6 TDCi-1.6 Ti

oe: 7S71N17402BA -- 8A6117406AA

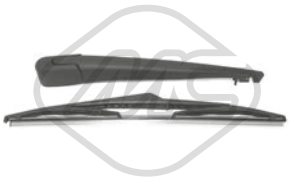

68019 L: 335 mm
bras + balai essuie-glace [arrière] GALAXY,S-MAX 1.6-1.6 TDCi-1.8 TDCi-2.0-2.0 TDCi-2.2 TDCi-2.3

oe: 1515014 -- 1578409

© INDUSTRIAL METALCAUCHO, S.L.U.

HONDA



68006 L: 350 mm
bras + balai essuie-glace [arrière] CR-V III 2.2 i-CTDI 4WD

oe: 76720SWA003

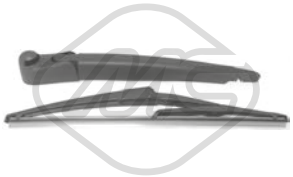

68007 L: 305 mm
bras + balai essuie-glace [arrière] CIVIC VII 1.3 IMA-1.4-1.6-1.7

oe: 76720S6DE01

HYUNDAI



68021 L: 310 mm
bras + balai essuie-glace [arrière] i10 1.2

oe: 988500X000 -- 988100X000

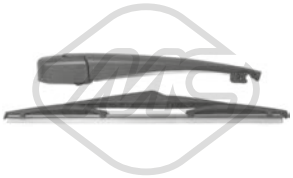

68023 L: 305 mm
bras + balai essuie-glace [arrière] TUCSON,ix35 2.0

oe: 988111H000 -- 988501H000

JEEP

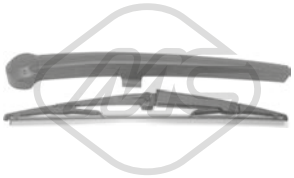

68129 L: 350 mm
bras + balai essuie-glace [arrière] GRAND CHEROKEE III 3.0 CRD 4x4-3.7 V6 4x4-4.7 V8 4x4-5.7 V8 4x4-6.1 SRT8 4x4

oe: 105139836AB



68130 L: 350 mm
bras + balai essuie-glace [arrière] COMMANDER 3.0 CRD 4x4-3.7 V6 4x4-4.7 V8 4x4-5.7 V8 4x4

oe: 5174876AA

KIA

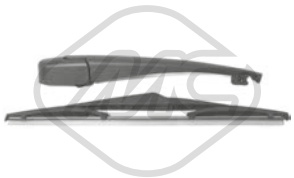

68023 L: 305 mm
bras + balai essuie-glace [arrière] SPORTAGE 2.0 CVVT

oe: 988111H000 -- 988501H000

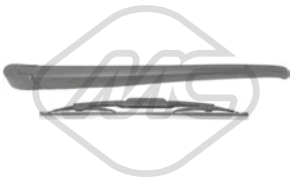

68024 L: 305 mm
bras + balai essuie-glace [arrière] SPORTAGE 2.0 16V 4WD-2.0 CRDi-2.0 CRDi 4WD-2.0 i 16V-2.7 V6 4WD

oe: 988511F000 -- 988111F000

© INDUSTRIAL METALCAUCHO, S.L.U.

LANCIA

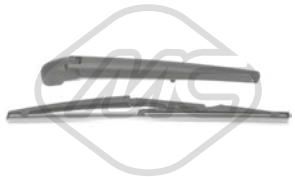

68041 L: 330 mm
bras + balai essuie-glace [arrière] MUSA 1.3 JTD-1.4-1.6 JTD-1.9 JTD

oe: 46835901

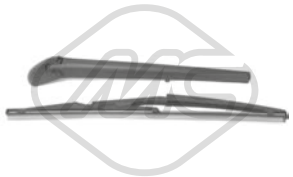

68044 L: 325 mm
bras + balai essuie-glace [arrière] MUSA 1.3 JTD-1.4-1.9 JTD

oe: 7781640



68056 L: 360 mm
bras + balai essuie-glace [arrière] Y 1.1-1.2-1.2 16V-1.4 12V

oe: 46480731

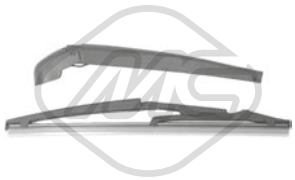

68117 L: 290 mm
bras + balai essuie-glace [arrière] YPSILON 1.2-1.3 JTD-1.4-1.4 16V

oe: 46826551

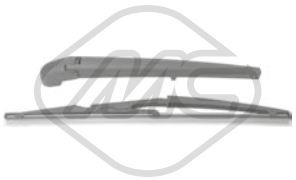

68119 L: 325 mm
bras + balai essuie-glace [arrière] MUSA 1.3 JTD-1.4-1.6 JTD-1.9 JTD

oe: 7781640



68120 L: 260 mm
bras + balai essuie-glace [arrière] YPSILON 0.9-1.2-1.3 JTD

oe: 51833786 -- 71770850

MAZDA

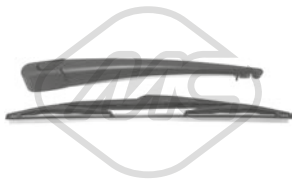

68014 L: 350 mm
bras + balai essuie-glace [arrière] 3 1.4-1.6-1.6 DI T-1.6 MZ-2.0 MZR-2.0-2.3 MPS T-CD-CD

oe: BP4K67421



68015 L: 305 mm
bras + balai essuie-glace [arrière] 5 1.6 CD-1.8-1.8 MZR-2.0-2.0 CD

oe: C24767330 -- C23567421



68016 L: 305 mm
bras + balai essuie-glace [arrière] 6 1.8-1.8 MZR-2.0-2.0 MZR-2.0 DI-2.0 MZR-2.2 D-2.2 MZR-2.3 MPS T-2.3-2.5 MZR-CD-CD

oe: GJ6J67330A -- GJ6J67421

MINI

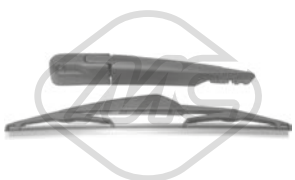

68126 L: 290 mm
bras + balai essuie-glace [arrière] MINI Cooper-Cooper S-One-One D

oe: 61627044627 -- 61627079943



68127 L: 290 mm
bras + balai essuie-glace [arrière] MINI Cooper-Cooper S-One-One D

oe: 61627129282 -- 61627129280



68128 L: 260 mm
bras + balai essuie-glace [arrière] MINI,MINI COUNTRYMAN Cooper-Cooper 4x4-Cooper D-Cooper D 4x4-Cooper S-Cooper S 4x4-Cooper SD-Cooper SD 4x4-John Cooper Works 4x4-One-
oe: 61622754285 -- 61622754287

© INDUSTRIAL METALCAUCHO, S.L.U.

NISSAN



68011 L: 305 mm
bras + balai essuie-glace [arrière] QASHQAI/QASHQAI +2 1.5 dCi-2.0-2.0 dCi

oe: 28781JD00A



68012 L: 305 mm
bras + balai essuie-glace [arrière] NOTE 1.5 dCi

oe: 287801U600

OPEL



68083 L: 230 mm
bras + balai essuie-glace [arrière] ASTRA H 1.3 CDTI-1.4-1.6-1.6 T-1.7 CDTI-1.8-1.9 CDTI-1.9 CDTI 16V-2.0 T

oe: 1273396 -- 1273397



68084 L: 400 mm
bras + balai essuie-glace [arrière] CORSA C,MERIVA 1.0-1.2-1.3 CDTI-1.4 16V-1.4-1.6-1.6 16V-1.6 T-1.7 CDTI-1.7 DI-1.7 DTI-1.8

oe: 9114678 -- 1273848



68085 L: 350 mm
bras + balai essuie-glace [arrière] ZAFIRA B 1.6-1.6 T-1.7 CDTI-1.8-1.9 CDTI-2.0-2.2

oe: 6272287 -- 1273848

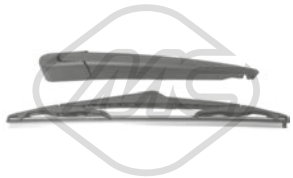

68086 L: 300 mm
bras + balai essuie-glace [arrière] ASTRA H 1.3 CDTI-1.4-1.6-1.6 T-1.7 CDTI-1.8-1.9 CDTI-1.9 CDTI 16V-2.0 T

oe: 1273504 -- 1273395

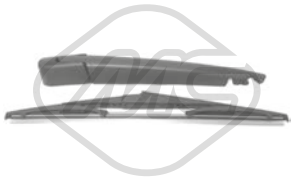

68087 L: 305 mm
bras + balai essuie-glace [arrière] ANTARA 2.0 CDTI-2.0 CDTI 4x4-2.2 CDTi-2.2 CDTi 4x4-2.4-2.4 4x4-3.0-3.2 V6

oe: 4803917 -- 4808221



68088 L: 300 mm
bras + balai essuie-glace [arrière] CORSA D 1.0-1.2-1.3 CDTI-1.4-1.6 T-1.7 CDTI

oe: 6272312 -- 1273091

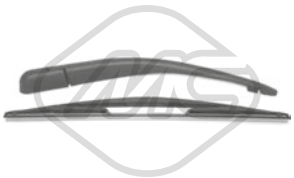

68089 L: 406 mm
bras + balai essuie-glace [arrière] ASTRA G,ZAFIRA A 1.2 16V-1.4-1.4 16V-1.6 16V-1.6-1.7 CDTI-1.7 TD-1.7 DTI 16V-1.8 16V-2.0-2.0 DTI 16V-2.0 DI 16V-2.0 16V-2.0 DI-2.2 DTI 16V-2.2 16V-2.2 DTI
oe: 1273060 -- 1273789

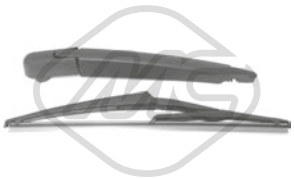

68091 L: 305 mm
bras + balai essuie-glace [arrière] INSIGNIA A 1.4-1.6-1.6 SIDI-1.6 T-1.8-2.0 CDTI-2.0 CDTI 4x4-2.0 E85 T-2.0 T-2.0 T 4x4-2.8 V6 T 4x4

oe: 1272340 -- 1273091



68092 L: 300 mm
bras + balai essuie-glace [arrière] ASTRA G 1.2 16V-1.4-1.4 16V-1.6-1.6 16V-1.7 CDTI-1.7 DTI 16V-1.7 TD-1.8 16V-2.0 16V-2.0 DI-2.0 DTI 16V-2.0-2.2 16V-2.2 DTI
oe: 1273059 -- 1273388

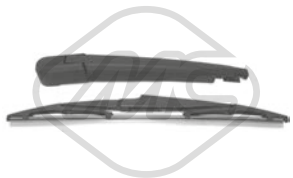

68094 L: 305 mm
bras + balai essuie-glace [arrière] ASTRA J 1.3 CDTI-1.4-1.4 T-1.6-1.6 CDTi-1.6 SIDI-1.6 T-1.7 CDTI-2.0 BiT CDTI-2.0 CDTI

oe: 1272006 -- 1273095

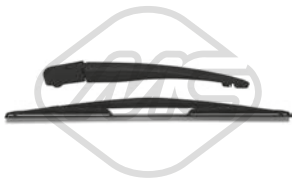

68096 L: 400 mm
bras + balai essuie-glace [arrière] MERIVA B 1.3 CDTI-1.4-1.6 CDTi-1.6 CDTI-1.7 CDTI

oe: 1272022 -- 1273848

© INDUSTRIAL METALCAUCHO, S.L.U.

PEUGEOT



68003 L: 300 mm
bras + balai essuie-glace [arrière] 107 1.0-1.4 HDi

oe: 6405.V5



68026 L: 350 mm
bras + balai essuie-glace [arrière] 106 II,206,206+ 1.1-1.4 HDi 70-1.4 i-1.6 16V-1.6 HDi 110-2.0 S16

oe: 6426.LW -- 6429.R2



68027 L: 350 mm
bras + balai essuie-glace [arrière] 307 1.4-1.4 HDi-1.4 16V-1.6 HDi-1.6 16V-1.6 HDi 110-2.0 16V-2.0 HDi 135-2.0 HDi 110-2.0 HDi 90

oe: 6429T1

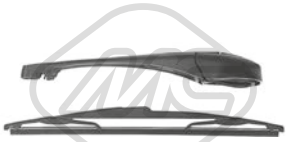

68029 L: 350 mm
bras + balai essuie-glace [arrière] 807 2.0-2.0 16V-2.0 HDi-2.2-2.2 HDi-3.0 V6

oe: 6423.92 -- 6429.AX



68030 L: 350 mm
bras + balai essuie-glace [arrière] 307 1.4-1.4 16V-1.4 HDi 70-1.4 HDi-1.6 16V-1.6 HDi 110-1.6 HDi-2.0 16V-2.0 HDi 110-2.0 HDi 135-2.0 HDi 90

oe: 6429.T8

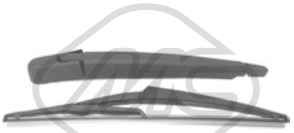

68031 L: 305 mm
bras + balai essuie-glace [arrière] 1007 1.4-1.4 16V-1.4 HDi-1.6 16V-1.6 HDi

oe: 642391 -- 6429Y4



68033 L: 350 mm
bras + balai essuie-glace [arrière] 406 1.6-1.8-1.8 16V-1.9 D-1.9 TD-2.0 16V-2.0 16V HPi-2.0 HDi 110-2.0 HDi 90-2.0 T-2.1 TD 12V-2.2-2.2 HDi-3.0 24V-3.0 V6
oe: 6429K1 -- 6426P6



68034 L: 350 mm
bras + balai essuie-glace [arrière] 207 1.4-1.4 16V-1.4 HDi-1.6 16V-1.6 16V RC-1.6 16V T-1.6 16V VTi-1.6 HDi-1.6 HDi 110

oe: 642397 -- 6451AJ



68035 L: 305 mm
bras + balai essuie-glace [arrière] 308,3008,508 1.4 16V-1.6 16V-1.6 HDi-1.6 THP-1.6 BioFlex-1.6 Bio-flex-1.6 GTi-2.0 HDi

oe: 642237 -- 642391

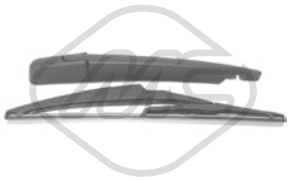

68037 L: 290 mm
bras + balai essuie-glace [arrière] 5008,2008 1.2 THP 110-1.2 THP 130-1.2 VTi-1.4 HDi-1.6 BHDi 100-1.6 BHDi 120-1.6 BHDi 75-1.6 HDi-1.6 VTi

oe: 1610720480 -- 6429GN



68141 L: 350 mm
bras + balai essuie-glace [arrière] 106 II,206,206+ 1.1-1.4-1.4 HDi 70-1.4 i-1.6 16V

oe: 6423.93 -- 6426.LW

RENAULT



68108 L: 350 mm
bras + balai essuie-glace [arrière] SCÉNIC I 2.0 16V RX4

oe: 7701047871 -- 7701047869



68110 L: 350 mm
bras + balai essuie-glace [arrière] ESPACE IV 1.9 dCi-2.0-2.0 dCi-2.0 T-2.2 dCi-3.0 dCi-3.5 V6

oe: 7701051890 -- 7701047871

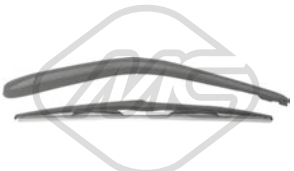

68111 L: 512 mm
bras + balai essuie-glace [arrière] LAGUNA II 2.0 16V

oe: 8200015382 -- 7701049002

© INDUSTRIAL METALCAUCHO, S.L.U.

RENAULT

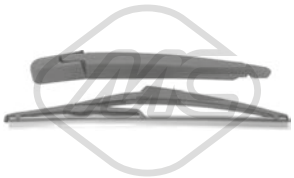

68112 L: 305 mm
bras + balai essuie-glace [arrière] CLIO II 1.2-1.2 16V-1.4-1.4 16V-1.5 dCi-1.6-1.6 16V-1.9 D-1.9 dTi-2.0 16V-3.0 V6

oe: 7701045207 -- 7701040187

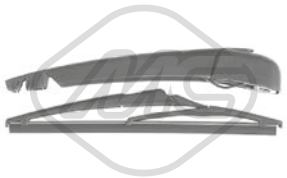

68113 L: 230 mm
bras + balai essuie-glace [arrière] MEGANE II,KADJAR 1.4 16V-1.5 dCi-1.6-1.6 16V-1.9 dCi-2.0-2.0 16V-2.0 16V T-2.0 dCi-2.0 Renault

oe: 7701054824 -- 287909013R

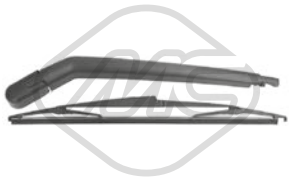

68114 L: 405 mm
bras + balai essuie-glace [arrière] KOLEOS I 2.0 dCi-2.0 dCi 4x4-2.5-2.5 4x4

oe: 28790JY00A -- 28781JY00A



68115 L: 350 mm
bras + balai essuie-glace [arrière] LAGUNA II 1.8 16V-2.0 dCi

oe: 7701047871 -- 7701049011



68116 L: 305 mm
bras + balai essuie-glace [arrière] CLIO II 1.2-1.2 16V-1.4-1.4 16V-1.5 dCi-1.6-1.6 16V-1.9 D-1.9 dTi-2.0 16V-3.0 V6

oe: 7701045207

SEAT

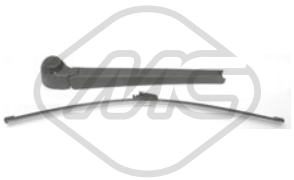

68067 L: 410 mm
bras + balai essuie-glace [arrière] IBIZA IV,EXEO 1.2-1.2 TDI-1.2 TSI-1.4-1.4 TDI-1.4 TSI-1.6 TDI-1.6-1.9 TDI-2.0 TDI

oe: 1T0955707A

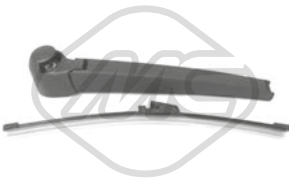

68075 L: 280 mm
bras + balai essuie-glace [arrière] LEON 1.2 TSI-1.4 16V-1.4 TSI-1.6-1.6 TDI-1.8 TSI-1.9 TDI-2.0 Cupra R-2.0 FSI-2.0 TDI-2.0 TDI 16V-2.0 TFSI

oe: 6Q6955707C -- 3C9955425

SKODA

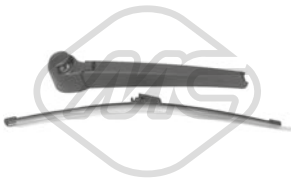

68133 L: 330 mm
bras + balai essuie-glace [arrière] ROOMSTER 1.2-1.2 TDI-1.2 TSI-1.4-1.4 TDI-1.6-1.6 TDI-1.9 TDI

oe: 6Q6955707C -- 5J7955425

© INDUSTRIAL METALCAUCHO, S.L.U.

SUZUKI



68008 L: 250 mm
bras + balai essuie-glace [arrière] SWIFT III 1.3-1.3 4x4

oe: 3834063J00 -- 3882163J00



68009 L: 250 mm
bras + balai essuie-glace [arrière] SX4 1.5

oe: 3834063J00 -- 3882163J00



68010 L: 305 mm
bras + balai essuie-glace [arrière] VITARA 2.0 V6 24V-2.5 V6 24V

oe: 3882165J00

TOYOTA



68000 L: 305 mm
bras + balai essuie-glace [arrière] YARIS,YARIS VERSO 1.0-1.3-1.3 VVT-1.5-i

oe: 8524152010



68001 L: 310 mm
bras + balai essuie-glace [arrière] RAV 4 III 2.2 D-2.2 D 4WD

oe: 8524142070



68002 L: 400 mm
bras + balai essuie-glace [arrière] PRIUS,YARIS 1.5 Hybrid

oe: 8524147010



68003 L: 300 mm
bras + balai essuie-glace [arrière] AYGO 1.4 HDi

oe: 852410H010



68005 L: 275 mm
bras + balai essuie-glace [arrière] COROLLA 1.6 VVT-i

oe: 852410F010

VOLVO



68098 L: 410 mm
bras + balai essuie-glace [arrière] C30 1.6-1.6 D-1.8-2.0-2.0 D-2.4 i-D5-T5

oe: 31290075



68101 L: 350 mm
bras + balai essuie-glace [arrière] V50 2.4-T5-T5 AWD

oe: 30784289 -- 31250094



68102 L: 400 mm
bras + balai essuie-glace [arrière] V40,S40 II 1.6-1.6 D-1.6 D2-1.8-2.0-2.0 D-2.0 F-2.4-2.4 D5-D3-D4-T5-T5 AWD

oe: 9139570 -- 30806918

© INDUSTRIAL METALCAUCHO, S.L.U.

VOLVO

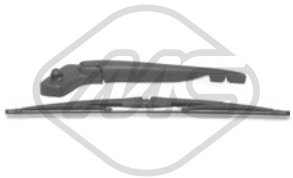

68103 L: 400 mm
bras + balai essuie-glace [arrière] V70 I,850 2.0-2.0 T-2.0 T AWD-2.3 T AWD-2.3 T-2.3 T-2.3 T-2.4 T-2.4 T AWD-2.4-2.4 AWD-2.5 TDI AWD-2.5 TDI-5-5 AWD
oe: 9139571 -- 3512315

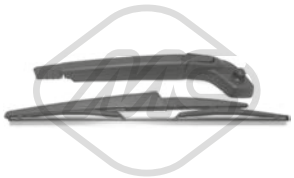

68104 L: 370 mm
bras + balai essuie-glace [arrière] V70 II 2.0 T-2.3 T5-2.4-2.4 D-2.4 D5-2.4 D5 AWD-2.4 T-2.4 T AWD-2.4 T5-2.5 T-2.5 T AWD-2.5 TDI-5 T AWD-R 2

oe: 9139570 -- 9483166

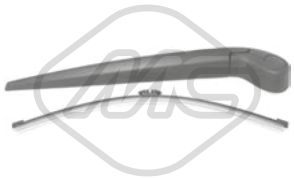

68106 L: 350 mm
bras + balai essuie-glace [arrière] V70 III,XC70 II 1.6 D-1.6 T4F-1.6 / D2-2.0 T-2.0 FlexiFuel-2.0 D-2.0-2.4 D / D4 AWD-2.4 D-2.5 T FlexiFuel-2.5 T-3.2-3.2 AWD-D2-D3-D4-D4 AWD-D5-D5 AWD-T4-T5-T6
oe:

VW



68065 L: 400 mm
bras + balai essuie-glace [arrière] MULTIVAN V,-CADDY III 1.9 TDI-2.0-2.0 BiTDI-2.0 BiTDI 4x4-2.0 TDI-2.0 TDI 4x4-2.0 TSI-2.0 TSI 4x4-2.5 TDI-2.5 TDI 4x4-3.2 V6-3.2 V6 4x4
oe: 7E0955425 -- 7E0955707A

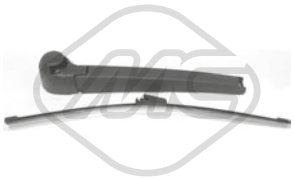

68066 L: 330 mm
bras + balai essuie-glace [arrière] POLO,GOLF V,-GOLF PLUS 1.2-1.2 12V-1.4 16V-1.4 FSI-1.4 TDI-1.6 16V-1.8 GTI-1.8 GTi Cup-1.9 SDI-1.9 TDI

oe: 6Q6955707C -- 6Q6955425A

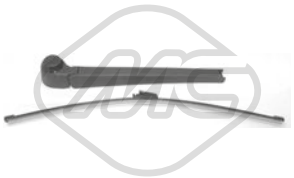

68067 L: 410 mm
bras + balai essuie-glace [arrière] TOURAN,TI-GUAN 1.4 FSI-1.4 TSI-1.6-1.6 FSI-1.9 TDI-2.0-2.0 FSI-2.0 TDI-2.0 TDI 16V

oe: 1T0955707A



68068 L: 330 mm
bras + balai essuie-glace [arrière] TOURAN,TI-GUAN 1.4 FSI-1.4 TSI-1.6-1.6 FSI-1.9 TDI-2.0-2.0 FSI-2.0 TDI-2.0 TDI 16V

oe: 1T0955707C -- 1T0955707A

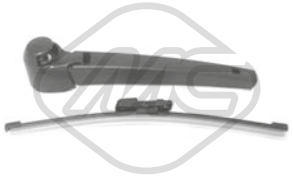

68069 L: 255 mm
bras + balai essuie-glace [arrière] SCIROCCO 1.4 TSI-2.0 R-2.0 TDI-2.0 TSI

oe: 1K8955435 -- 1K8955427A



68070 L: 340 mm
bras + balai essuie-glace [arrière] POLO 1.2-1.2 12V-1.4 16V-1.4 FSI-1.4 TDI-1.6 16V-1.8 GTI-1.8 GTi Cup-1.9 SDI-1.9 TDI

oe: 7M3955435 -- 6Q6955425

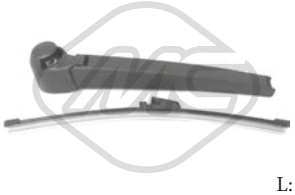

68075 L: 280 mm
bras + balai essuie-glace [arrière] POLO,PASSAT 1.2-1.2 12V-1.4 16V-1.4 TDI-1.6 16V-1.8 GTI-1.8 GTi Cup-1.9 SDI-1.9 TDI

oe: 6Q6955707C -- 6Q6955707C

JOINTS CONIQUES (sans amiante):



02394	Ø 58 mm Ø 71 mm	H: 13 mm	CITROËN
02393	Ø 46 mm Ø 60 mm		CITROËN,OPEL,PEUGEOT
02395	Ø 66 mm Ø 79 mm	H: 14 mm	CITROËN,PEUGEOT
02381	Ø 52 mm Ø 67 mm	H: 11,5 mm	DACIA,RENAULT
02431	Ø 50 mm Ø 67 mm	H: 13 mm	FIAT,FORD,HONDA,MITSUBISHI,OPEL,RENAULT,ROVER,TOYOTA
02432	Ø 60 mm Ø 69 mm		FORD
02433	Ø 75 mm Ø 93 mm		FORD
02788	Ø 55 mm Ø 64 mm	H: 13 mm	FORD,HONDA,OPEL
04154	Ø 58 mm Ø 72 mm	H: 10 mm	MITSUBISHI,OPEL,RENAULT
04166	Ø 52 mm Ø 66 mm		MITSUBISHI,RENAULT
02450	Ø 42 mm Ø 57 mm		OPEL,SKODA
02382	Ø 73 mm Ø 90 mm	H: 11,2 mm	RENAULT
02890	Ø 85 mm Ø 103 mm	H: 13 mm	NISSAN,RENAULT,VOLVO
02383	Ø 51 mm Ø 65 mm	H: 11,2 mm	UNIVERSAL

fariqués en fil d'acier inoxydable pressé avec du mica

JOINTS ECHAPPEMENT POUR APPLICATIONS SPECIFIQUES



02780	AUDI,FORD,SEAT,VOLVO,VW

joint entre collecteurs échappement et culasse

ECROU COLLECTEUR en LAITON



00042	(M8x1,25)	H: 14 mm	UNIVERSAL

© INDUSTRIAL METALCAUCHO, S.L.U.



02950
kit montage collecteur CITROËN,FIAT,LANCIA,PEUGEOT

oe: 179721



02392
kit joint échappement CITROËN,FIAT,PEUGEOT

oe: 1798.41 -- 179876



02938
kit montage collecteur CITROËN,FIAT,PEUGEOT

oe: 179712



02940
kit montage collecteur CITROËN,FIAT,IVECO,PEUGEOT

oe: 179880 -- 179875

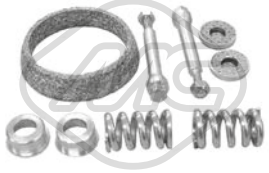

02951
kit montage collecteur CITROËN,FIAT,PEUGEOT

oe: 179879 -- 179722



02952
kit montage collecteur CITROËN,FIAT,PEUGEOT

oe: 179881

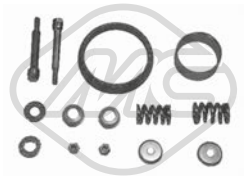

04598
kit montage collecteur CITROËN,FIAT,PEUGEOT

oe: 179719

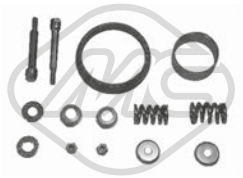

04599
kit montage collecteur CITROËN,FIAT,PEUGEOT

oe: 1797.20



02939
kit montage collecteur CITROËN,PEUGEOT

oe: 179718

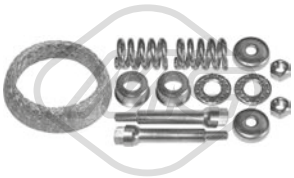

02941
kit montage collecteur CITROËN,PEUGEOT

oe: 179883



02964
kit montage collecteur CITROËN,PEUGEOT

oe: 179865



02973
kit montage collecteur CITROËN,PEUGEOT

oe: 179845



04039
kit montage collecteur CITROËN,PEUGEOT

oe: 179874

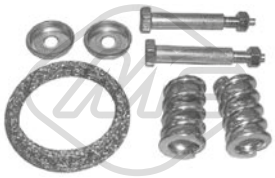

04065
kit montage collecteur CITROËN,PEUGEOT

oe: 179756 -- 179710



02391
kit joint échappement CITROËN,PEUGEOT,ROVER

oe: 179854 -- 179854



02619 Filetage: M 10
ressort, tuyau d'échappement OPEL

oe: 854982 -- 854881



02620 Filetage: M 8
ressort, tuyau d'échappement OPEL

oe: 854986 -- 854884



04040
kit montage collecteur PEUGEOT

oe: 179705

© INDUSTRIAL METALCAUCHO, S.L.U.



04041
kit montage collecteur PEUGEOT

oe: 1797.06



02779
kit d'assemblage tuyau d'échappement SEAT,VW

oe: 161298115

© INDUSTRIAL METALCAUCHO, S.L.U.



00366 Ø 31 mm Ø 59.5 mm
support echappement AUDI,BMW,CITROËN,FIAT,MERCEDES-BENZ,OPEL,PEUGEOT,VW

oe: 861253147 -- 893253147F



00165 Ø 45 mm Ø 68 mm
support echappement ABARTH,FIAT,SEAT

oe: SE138115514A



00649 Ø 35 mm Ø 64 mm
support echappement BEDFORD,OPEL

oe: 852713



00162 Ø 33 mm Ø 54 mm
bague échappement [arrière] OPEL,RENAULT

oe: 7700518505



00262 Ø 40 mm Ø 67 mm
bague échappement [arrière] RENAULT

oe: 0852703 -- 0852705



02721 Ø 39 mm Ø 65.5 mm
support echappement [avant] RENAULT

oe: 7700846928 -- 7700849696



02199
support echappement ALFA ROMEO,FIAT

oe: 51854824



05533
support echappement [centre] ALFA ROMEO,CITROËN,FIAT,LANCIA,OPEL,PEUGEOT

oe: 1755.S8 -- 1755L8



02638
support echappement ALFA ROMEO,CITROËN,FIAT,LANCIA,PEUGEOT

oe: 7740653 -- 7718577



05558
support echappement ALFA ROMEO,CITROËN,FIAT,OPEL,PEUGEOT

oe: 1755.S7 -- 1755Q5



05559
support echappement ALFA ROMEO,CITROËN,FIAT,OPEL,PEUGEOT

oe: 46777942 -- 46777942



00083
support echappement ALFA ROMEO,FIAT,LANCIA

oe: 7664624



00127
support echappement ALFA ROMEO,FIAT,LANCIA

oe: 7664624 -- 7637572



02636
support echappement ALFA ROMEO,FIAT,LANCIA

oe: 7749062



00057
support echappement ALFA ROMEO,FIAT,LANCIA

oe: 60609574 -- 60811810



00094
support echappement ALFA ROMEO,FIAT,LANCIA

oe: 7612390 -- 7600807

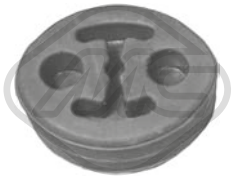

05624
support echappement ALFA ROMEO,FIAT,LANCIA

oe: 82482580



06374
support d'échappement [essieu arrière] ALFA ROMEO,FIAT,LANCIA

oe: 7718578

© INDUSTRIAL METALCAUCHO, S.L.U.

SUPPORTS POT D'ECHAPPEMENT



02639
support echappement ALFA ROMEO,FIAT,LANCIA,OPEL

oe: 852673



05560
support echappement [arrière] ABARTH,ALFA ROMEO,FIAT,OPEL

oe: 5852693

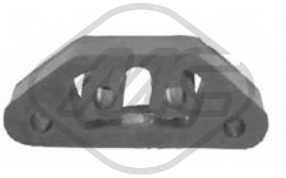

00280
support echappement ALFA ROMEO,FIAT,INNOCENTI,LANCIA,RENAULT,SEAT

oe: 60586017 -- 60586017



06292
support echappement [arrière] AUDI

oe: 8K0253144A



41001
support d'échappement AUDI

oe: 8K0253144E



41003
support d'échappement AUDI

oe: 8E0253144AF



02735
support echappement AUDI,MERCEDES-BENZ,SKODA,VW

oe: 8D0253144 -- 8D0253144K



07066
support echappement AUDI,NISSAN

oe: 206511KB1A -- 20651JJ00B



41002
support d'échappement AUDI,SEAT

oe: 8E0253144AG



02643
support echappement AUDI,SEAT,SKODA,VW

oe: 8D0253147E



02766
support echappement AUDI,SEAT,SKODA,VW

oe: 823253147A -- 4A0253147A

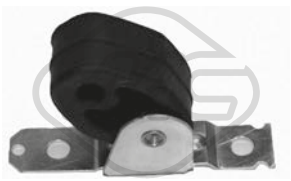

04762
support echappement [arrière] AUDI,SEAT,SKODA,-VW

oe: 6Q0253144G



04870
support echappement AUDI,SEAT,SKODA,VW

oe: 1K0253144AP



04917
support echappement [arrière] AUDI,SEAT,SKODA,-VW

oe: 6Q0253144D -- 6Q0253144B



41012
support d'échappement AUDI,SEAT,SKODA,VW

oe: 4B0253144H -- 8E0253144M



41029
support d'échappement AUDI,SEAT,SKODA,VW

oe: 1K0253147E



00238
support echappement AUDI,SEAT,VW

oe: 823253147 -- 823253149



00497
support echappement [avant] AUDI,MERCEDES-BENZ,SEAT,VW

oe: 8A0253147A -- 803253147

© INDUSTRIAL METALCAUCHO, S.L.U.

SUPPORTS POT D'ECHAPPEMENT



04097
support echappement [arrière] AUDI,VW

oe: 8E0253147



02422
support echappement [gauche] BENZ,VW-MERCEDES

oe: 2024920644 -- 2024920344



00089
support echappement BENZ-MERCEDES

oe: 2014920116



02641
support echappement BENZ-MERCEDES

oe: A2114920044 -- 2114920044



05882
support echappement BENZ-MERCEDES

oe:



00090
support echappement BMW

oe: 18211105677



02416
support echappement BMW

oe: 18301703634



02430
support echappement BMW

oe: 18211712838 -- 18211176424



02745
support echappement [centre] BMW

oe: 18211745426



02746
support echappement [arrière] BMW

oe: 18211745350



02747
support echappement [arrière] BMW,TOYOTA

oe: 18211723101



05792
support echappement BMW

oe: 18211723647



05804
support echappement BMW

Filetage: M5

oe: 17111113699



05835
support echappement [arrière] BMW

oe: 18212248109 -- 18207786468



05837
support echappement [arrière] BMW

oe: 18207503246 -- 18201732926



05838
support echappement [arrière] BMW

oe: 18207785776 -- 18212247708



05855
support echappement BMW

oe: 18207791570

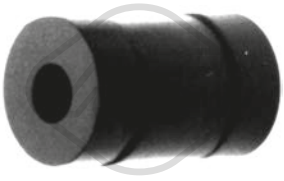

41004
support d'échappement BMW

oe: 18307593199

SUPPORTS POT D'ECHAPPEMENT



41031
support echappement BMW

oe: 18208511880



05743
support echappement [arrière] BMW,MINI

oe: 18302753085



05846
support echappement BMW,MINI

oe: 18200141413 -- 18207519253



02726
support echappement CHEVROLET,DAEWOO,-FORD,HONDA,HYUNDAI,KIA,MG,MITSUBI-SHI,NISSAN,PROTON,ROVER

oe: 2865821000 -- 2865834050



00092
support echappement CITROËN,PEUGEOT

oe: 5484441



04061
support echappement CITROËN

oe: 1755.86

41040
support échappement CITROËN

oe: 1613714980



05493
support echappement CITROËN,FIAT,FORD,LAN-CIA,PEUGEOT

oe: 1755.K8 -- 1755.E8

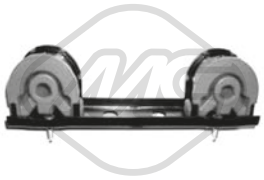

02748
support echappement [avant] CITROËN,FIAT,LAN-CIA,PEUGEOT

oe: 1755N7



02753
support echappement CITROËN,FIAT,LAN-CIA,PEUGEOT

oe: 1755.69 -- 1755.63

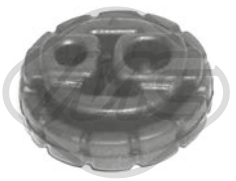

02754
support echappement CITROËN,FIAT,LAN-CIA,PEUGEOT

oe: 1755.62

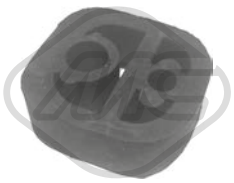

04010
support echappement CITROËN,FIAT,PEUGEOT

oe: 1755.68



04422
support echappement [essieu arrière gauche] CI-TROËN,FIAT,PEUGEOT

oe: 1755L4



05257
support echappement [essieu arrière] CITROËN,FIA-T,PEUGEOT

oe: 1755.H2



05733
support echappement [centre] CITROËN,FIAT,PEU-GEOT

oe: 1755K8



00084
support echappement CITROËN,PEUGEOT

oe: 1755.59



00088
support echappement CITROËN,PEUGEOT

oe: 96125080 -- 175561



00303
support echappement CITROËN,PEUGEOT

oe: 1755.40

© INDUSTRIAL METALCAUCHO, S.L.U.

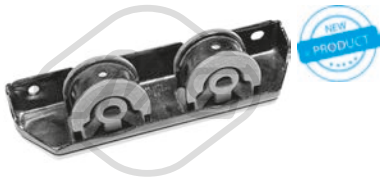

02642
support echappement CITROËN,PEUGEOT

oe: 1755L6 -- 1755J1

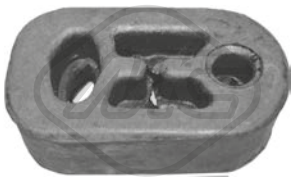

02692
support echappement [avant] CITROËN,PEUGEOT

oe: 175566 -- 175558



02965
support echappement [avant] CITROËN,PEUGEOT

oe: 1755.70



04059
support echappement CITROËN,PEUGEOT

oe: 1755.91



04060
support echappement CITROËN,PEUGEOT

oe: 1755A2 -- 1755.77



04423
support echappement [essieu arrière droit] CITROËN,PEUGEOT

oe: 1755.E2



04425
support echappement [centre] CITROËN,PEUGEOT

oe: 1755C8



04426
support echappement [essieu arrière droit] CITROËN,PEUGEOT

oe: 1755.L3 -- 1755C4

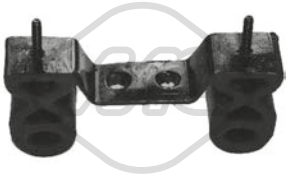

04445
support echappement [avant] CITROËN,PEUGEOT

oe: 1755F6



04655
support echappement [avant] CITROËN,PEUGEOT

oe: 1755.J8 -- 1755.F4



04925
support echappement [avant] CITROËN,PEUGEOT

oe: 1755K0 -- 175594



05258
support echappement CITROËN,PEUGEOT

oe: 1755H8



05734
support echappement CITROËN,PEUGEOT

oe: 1755H6



05735
support echappement CITROËN,PEUGEOT

oe: 1755P5



06291
support echappement CITROËN,PEUGEOT

oe: 1755H7

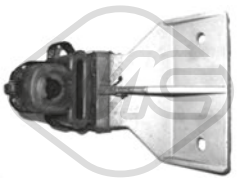

06307
support echappement [essieu arrière] CITROËN,PEUGEOT

oe: 1755N3



06308
support echappement [essieu arrière] CITROËN,PEUGEOT

oe: 1755N4



06373
support echappement [essieu avant] CITROËN,PEUGEOT

oe: 1755Q3

© INDUSTRIAL METALCAUCHO, S.L.U.

SUPPORTS POT D'ECHAPPEMENT



06376
support echappement CITROËN,PEUGEOT

oe: 1755K3 -- 1755E1



07062
support echappement [essieu arrière] CITROËN,PEUGEOT

oe: 1755N1 -- 1755N0

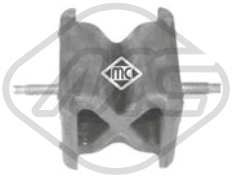

05255
support echappement CITROËN,PEUGEOT,TOYOTA

oe: 17565YV010



05256
support echappement BENZ,PEUGEOT,TOYOTA-CITROËN,MERCEDES

oe: 175650Q010

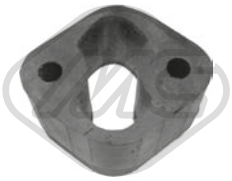

02417
support echappement CITROËN,PEUGEOT,VW

oe: 1755.44 -- 1755.44



07070
support echappement BENZ,NISSAN,OPEL,RENAULT-DACIA,MERCEDES

oe: 206510020R -- 206510006R

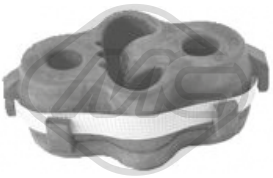

06800
support echappement [essieu arrière] DACIA,OPEL,RENAULT

oe: 206510020R -- 206510006R



05096
support echappement [centre] DACIA,RENAULT

oe: 6001547472



07069
support echappement DODGE,FIAT,JEEP,NISSAN

oe: 20651JD00C -- 20651JD00A



02720
support echappement [avant] FIAT

oe: 7527810

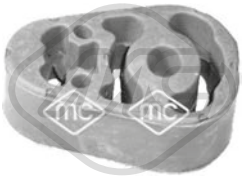

05534
support echappement [centre] FIAT

oe: 51769176 -- 55187596

41035
support échappement FIAT

oe: 51934824



00156
support echappement AUTOBIANCHI,FIAT,INNOCENTI,LADA,LANCIA,PEUGEOT,PININFARINA,SEAT

oe: SE127115138A -- HB11513800



05580
support echappement [arrière] FIAT,LANCIA

oe: 46810305

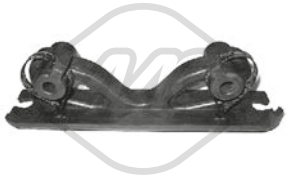

05643
support echappement [essieu avant] FIAT,LANCIA

oe: 46810304 -- 46830390

41036
support échappement FIAT,LANCIA

oe: 51934825



00207
support echappement FIAT,LANCIA,SEAT

oe: SE138115503A

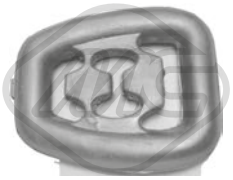

00243
support echappement FIAT,LANCIA,SEAT

oe: SE138393770

© INDUSTRIAL METALCAUCHO, S.L.U.

SUPPORTS POT D'ECHAPPEMENT



02428
support echappement FIAT,OPEL

oe: 852726 -- 0852726



00158
support echappement FIAT,SEAT

oe: 4126729



00093
support echappement FORD

oe: 1591419



00232
support echappement [centre et arrière] FORD

oe: 6120254



00247
support echappement FORD

oe: 6053849

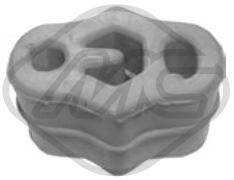

00974
support echappement FORD

oe: 6788494



02418
support echappement FORD

oe: 6905927



02419
support echappement FORD

oe: 6831302



02714
support echappement [arrière] FORD

oe: 1025233

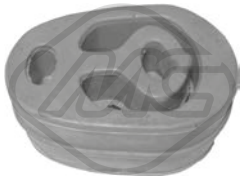

02756
support echappement FORD

oe: 6679949



02757
support echappement DAEWOO,FORD

oe: 7092700



04168
support echappement FORD

oe: 1223917 -- 1223916



04269
support echappement FORD

oe: 1022729



04270
support echappement FORD

oe: 1118218 -- 1099277

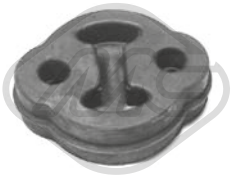

04840
support echappement [centre] FORD

oe: 4042064



05298
support echappement FORD,VOLVO

oe: 1230972 -- 1223914



41032
support d'échappement FORD

oe: 1146857



57104
support echappement FORD

oe: 1751520

© INDUSTRIAL METALCAUCHO, S.L.U.

SUPPORTS POT D'ECHAPPEMENT



41023
support d'échappement FORD,HONDA,ISUZU,-MAZDA,ROVER,VOLVO

oe: 30657360



02420
support echappement FORD,MITSUBISHI

oe: MB009776



00054
support echappement FORD,NISSAN

oe: 20650D0102

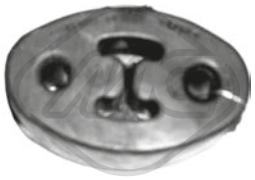

41014
support d'échappement FORD,VOLVO

oe: 9186408

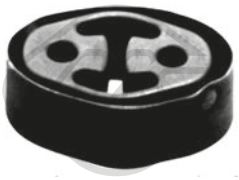

41024
support d'échappement FORD,VOLVO

oe: 1118218 -- 1099277



57461
support moteur HONDA

oe: 18215SDAA01

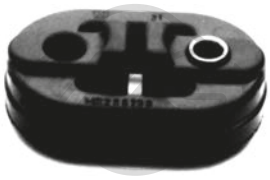

41026
support d'échappement ALFA ROMEO,-DAEWOO,HONDA,HYUNDAI,KIA,MITSUBI-SHI,NISSAN,ROVER,SUZUKI,VOLVO

oe: 30873098 -- 30862144



02727
support echappement AUSTIN,DAEWOO,DAI-HATSU,HONDA,HYUNDAI,LAND ROVER,MG,-MITSUBISHI,ROVER,MG,MITSUBISHI,ROVER

oe: 2865824000



41017
support d'échappement HYUNDAI,KIA

oe: 2876822000



41021
support d'échappement CITROËN,HYUNDAI,KIA,-MITSUBISHI,PEUGEOT

oe: 1755P9



41007
support d'échappement AUDI,HYUNDAI,MAZDA,-MITSUBISHI,NISSAN,SUBARU,TOYOTA,VW

oe: 2065069A00 -- 2065051E00



41015
support d'échappement KIA,MAZDA,NISSAN,RO-VER

oe: WCS100211



41022
support d'échappement KIA,MITSUBISHI,SUZUKI

oe: 287623B000 -- 2876238000



02645
support echappement MAZDA,NISSAN

oe: 20651AX620

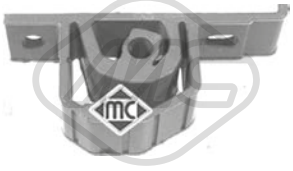

05111
support echappement [arrière] MINI

oe: 18207521427

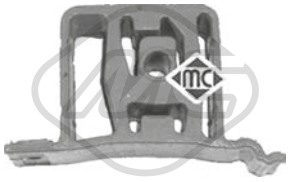

05112
support echappement [centre] MINI

oe: 18101174146



41016
support d'échappement MITSUBISHI

oe: MR266294

© INDUSTRIAL METALCAUCHO, S.L.U.

SUPPORTS POT D'ECHAPPEMENT



41027
support d'échappement LEXUS,MITSUBISHI,OPEL,SUBARU,SUZUKI,TOYOTA

oe: 1756576030 -- 1756574470

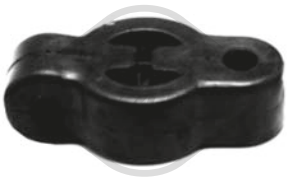

07064
support echappement [centre et arrière] CITROËN,-MITSUBISHI,PEUGEOT

oe: 1755Q0



07072
support echappement [avant gauche] CITROËN,-MITSUBISHI,PEUGEOT

oe: 1755P8



07063
support echappement [droite] CITROËN,LEXUS,-MITSUBISHI,PEUGEOT,TOYOTA

oe: 1755P7 -- 1755.P7



41005
support d'échappement MITSUBISHI,SMART

oe: MN130295



41020
support d'échappement MITSUBISHI,SMART

oe: 4544920744



00056
support echappement NISSAN

oe: 20625H9400

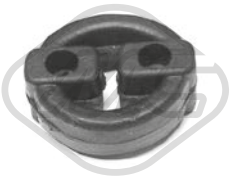

00095
support echappement NISSAN,SUBARU

oe: 2065069A00 -- 2065051E00

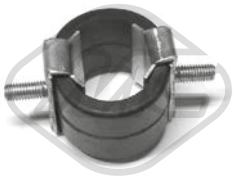

02468
support echappement FORD,NISSAN

oe: 20641U6810



02738
support echappement NISSAN

oe: 20651AX610

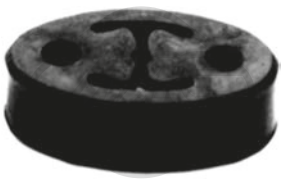

07067
support echappement NISSAN

oe: 20651AX610 -- 206651BH00A



41044
support échappement NISSAN

oe: 206514EA3A



04474
support echappement [avant] NISSAN,OPEL,RENAULT

oe: 82.00.012.013 -- 8200012013



07071
support echappement NISSAN,RENAULT

oe: 20651EN300



00058
support echappement OPEL

oe: 852722



00059
support echappement DAEWOO,OPEL

oe: 852723

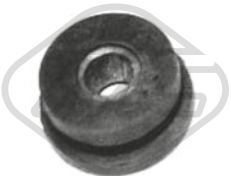

00085
support echappement OPEL

oe: 9275758 -- 856700



00270
support echappement OPEL

oe: 852720 -- 852716

SUPPORTS POT D'ECHAPPEMENT



00554
support echappement OPEL

oe: 852719



00975
support echappement OPEL

oe: 852516



41028
support d'échappement OPEL

oe: 863001 -- 863000



04042
support echappement [avant] PEUGEOT

oe: 1755.84



05736
support echappement PEUGEOT

oe: 1755.A4 -- 1755A4

41037
support échappement PEUGEOT

oe: 1607497680



41038
support échappement PEUGEOT

oe: 1607709780

41039
support échappement PEUGEOT

oe: 1607710880

41041
support échappement PEUGEOT

oe: 9678603580

41042
support échappement PEUGEOT

oe: 9803139480



00153 Filetage: M6
support echappement RENAULT

oe: 7700260757 -- 7705099058

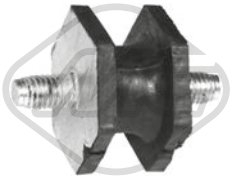

00167 Filetage: M10
support echappement RENAULT

oe: 7700523095

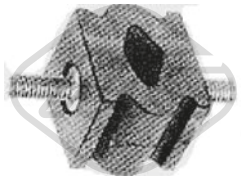

00205
support echappement RENAULT

oe: 7700656895

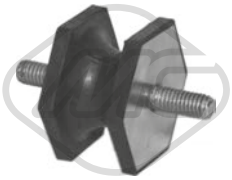

00240 Filetage: M8
support echappement RENAULT

oe: 7700565762 -- 7700565762



00281
support echappement RENAULT

oe: 7700677773



00584
support echappement RENAULT

oe: 7700834754 -- 7700795221



00753
support echappement RENAULT

oe: 7700785798



02214
support echappement RENAULT

oe: 8200530560

© INDUSTRIAL METALCAUCHO, S.L.U.

SUPPORTS POT D'ECHAPPEMENT



02215
support echappement RENAULT

oe: 2065050A00



02216
support echappement RENAULT

oe: 2065150A01

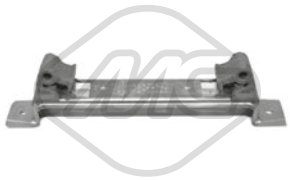

02217
support echappement RENAULT

oe: 206510015R

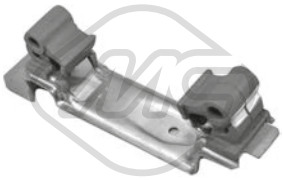

02218
support echappement RENAULT

oe: 206510016R



02725
support echappement RENAULT

oe: 7700410929



02763
support echappement RENAULT

oe: 7700828897 -- 7700816862



04114
support echappement [centre] MAZDA,RENAULT

oe: 7700424341 -- 7700424340

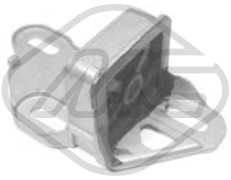

04125
support echappement [arrière] RENAULT

oe: 7700424339

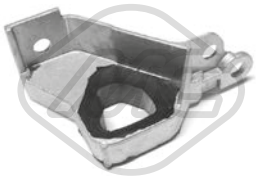

04164
support echappement RENAULT

oe: 7700424342



04218
support echappement RENAULT

oe: 7700434978

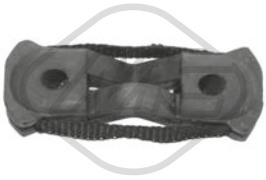

04291
support echappement [avant] RENAULT

oe: 7700412282

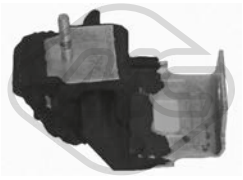

04470
support echappement RENAULT

oe: 8200017025



04586
support echappement RENAULT

oe: 8200047018



04679
support echappement [essieu arrière] RENAULT

oe: 7700435270

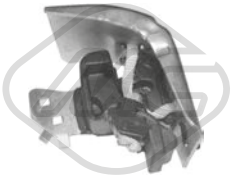

04711
support echappement RENAULT

oe: 8200310006

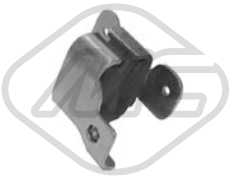

04712
support echappement RENAULT

oe: 8200453430

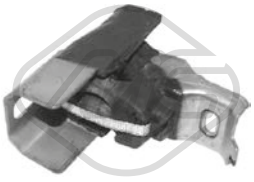

05140
support echappement RENAULT

oe: 8200114739



05465
support echappement RENAULT

oe: 8200035448 -- 8200035447

SUPPORTS POT D'ECHAPPEMENT



06820
support echappement [centre] RENAULT

oe: 8200105504 -- 8200105503

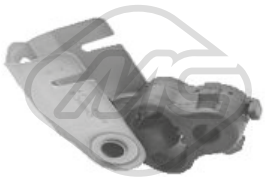

06842
support echappement RENAULT

oe: 206516364R

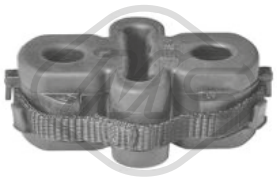

06850
support echappement [arrière] RENAULT

oe: 206511084R -- 8200505925



06851
support echappement [arrière] RENAULT

oe: 8200505926



06874
support echappement [arrière] RENAULT

oe: 206500002R

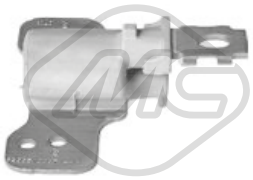

06875
support echappement RENAULT

oe: 8200586981 -- 8200310007



06876
support echappement RENAULT

oe: 8200105505



06877
support echappement RENAULT

oe: 206500001R

41043
support échappement RENAULT

oe: 1755R5



00053
support echappement ROVER

oe: 20136G9600



02767
support echappement SEAT,SKODA,VW

oe: 6U0253147 -- 115690800



00098
support echappement SEAT,VW

oe: 191253147A -- 191253147

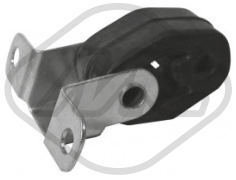

02423
support echappement [arrière] SEAT,VW

oe: 1H0253674D



02425
support echappement SEAT,VW

oe: 1H0253144C



04271
support echappement [arrière] SEAT,VW

oe: 3A0253674A



04273
support echappement [arrière] SEAT,VW

oe: 6X0253144B



05737
support echappement SEAT,VW

oe: 6X0253674G



41000
support echappement SEAT,VW

oe: 6Q0253144

© INDUSTRIAL METALCAUCHO, S.L.U.

SUPPORTS POT D'ECHAPPEMENT



41009
support d'échappement SKODA

oe: 1K0253147F



02740
support echappement TOYOTA

oe: 1756522040 -- 175650D030

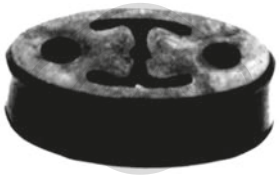

41008
support d'échappement VOLVO

oe: 9492157



41013
support d'échappement VOLVO

oe: 9179238



00081
support echappement VW

oe: 357253144

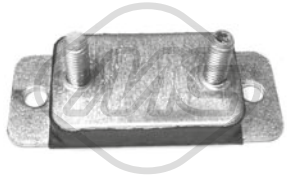

02653
support echappement VW

oe: 068251393B -- 033251393

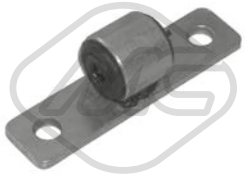

04124
support echappement [avant] VW

oe: 1H0253147D

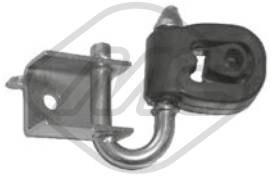

04272
support echappement VW

oe: 701253144B -- 6X0253147B

PASTILLES DE DESSABLAGE

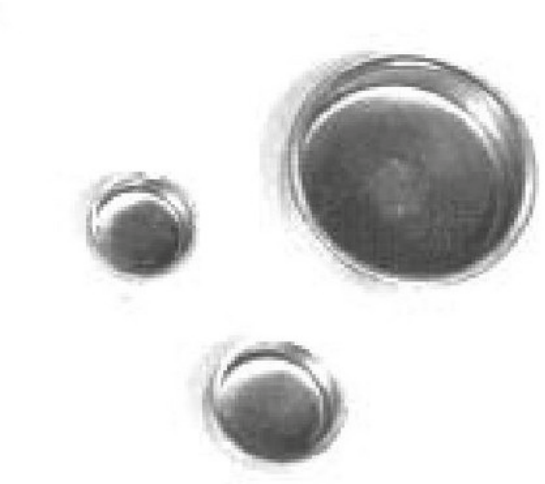

MC	MESURE	LES APPS
05113	Ø 47 mm	BENZ,MULTI-CAR-MERCEDES
02789	Ø 50.15 mm	ALFA ROMEO,FIA-T,LANCIA
04893	Ø 51.15 mm	ALFA ROMEO,FIA-T,LANCIA
02501	Ø 12 mm	UNIVERSAL
02502	Ø 13 mm	UNIVERSAL
02503	Ø 14 mm	UNIVERSAL
02504	Ø 15 mm	UNIVERSAL
02505	Ø 17.4 mm	UNIVERSAL
02506	Ø 20 mm	UNIVERSAL
02507	Ø 22,2 mm	UNIVERSAL
02508	Ø 24 mm	UNIVERSAL
02509	Ø 25 mm	UNIVERSAL
02511	Ø 25,60 mm	UNIVERSAL
02512	Ø 27 mm	UNIVERSAL
02513	Ø 28 mm	UNIVERSAL
02514	Ø 30 mm	UNIVERSAL
02515	Ø 31,75 mm	UNIVERSAL
02516	Ø 32 mm	UNIVERSAL
02517	Ø 33,5 mm	UNIVERSAL
02518	Ø 34 mm	UNIVERSAL
02519	Ø 35 mm	UNIVERSAL
02520	Ø 36 mm	UNIVERSAL
02521	Ø 38 mm	UNIVERSAL
02522	Ø 40 mm	UNIVERSAL
02523	Ø 41,5 mm	UNIVERSAL
02525	Ø 45 mm	UNIVERSAL
02528	Ø 50 mm	UNIVERSAL
02529	Ø 51 mm	UNIVERSAL
02531	Ø 16 mm	UNIVERSAL
02532	Ø 36,75 mm	UNIVERSAL
02533	Ø 52 mm	UNIVERSAL

MC	MESURE	LES APPS
02534	Ø 10 mm	UNIVERSAL
02535	Ø 18 mm	UNIVERSAL
02536	Ø 14,5 mm	UNIVERSAL
02537	Ø 16,5 mm	UNIVERSAL
02538	Ø 19 mm	UNIVERSAL
02539	Ø 23 mm	UNIVERSAL
02540	Ø 26 mm	UNIVERSAL
02541	Ø 28,6 mm	UNIVERSAL
02542	Ø 32,6 mm	UNIVERSAL
02543	Ø 38,5 mm	UNIVERSAL
02544	Ø 42 mm	UNIVERSAL
02545	Ø 44 mm	UNIVERSAL
02546	Ø 46 mm	UNIVERSAL
02547	Ø 48 mm	UNIVERSAL
02548	Ø 8 mm	UNIVERSAL
02549	Ø 9 mm	UNIVERSAL
02550	Ø 12,5 mm	UNIVERSAL
02552	Ø 13,5 mm	UNIVERSAL
02553	Ø 19,5 mm	UNIVERSAL
02554	Ø 22 mm	UNIVERSAL
02555	Ø 24,3 mm	UNIVERSAL
02564	Ø 34,75 mm	UNIVERSAL
02571	Ø 39,5 mm	UNIVERSAL
02572	Ø 44,5 mm	UNIVERSAL
02573	Ø 47 mm	UNIVERSAL
02574	Ø 49 mm	UNIVERSAL
02575	Ø 55,6 mm	UNIVERSAL
02576	Ø 56 mm	UNIVERSAL
02577	Ø 58 mm	UNIVERSAL
02578	Ø 60 mm	UNIVERSAL
02579	Ø 63 mm	UNIVERSAL
02580	Ø 21 mm	UNIVERSAL

© INDUSTRIAL METALCAUCHO, S.L.U.

VIS CARTER D'HUILE



05945 Filetage: M 12 x 1,75
bouchon carter d'huile ALFA ROMEO,CADILLAC,CHEVROLET,FIAT,FORD,FORD USA,JAGUAR,LAND ROVER,OPEL,SAAB

oe: 71739255 -- 71739255



05106 Filetage: 22x150
bouchon carter d'huile ALFA ROMEO,CITROËN,-FIAT,FORD,LANCIA,OPEL,PEUGEOT

oe: 0311.42



00675 Filetage: 22x1.5
bouchon carter d'huile ALFA ROMEO,CITROËN,-FIAT,FORD,INNOCENTI,LANCIA,PEUGEOT

oe: 031120 -- 030516

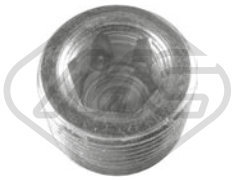

00676 Filetage: 22x1.5
bouchon carter d'huile ALFA ROMEO,CITROËN,-FIAT,FORD,INNOCENTI,LANCIA,PEUGEOT,-SEAT

oe: NR14325301

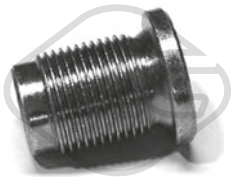

04126 Filetage: M20 x 150 mm
bouchon carter d'huile ALFA ROMEO,FIAT,LANCIA

oe: 46476967 -- 46476967



05673 Filetage: 12x150
bouchon carter d'huile ALFA ROMEO,FIAT,LANCIA

oe: 55184773



05432 Filetage: M18x1,5
bouchon carter d'huile ALFA ROMEO,FIAT,LANCIA,OPEL,SAAB

oe: 652950 -- 55196505



04062 Filetage: M 18 x 1,5
bouchon carter d'huile ALFA ROMEO,FIAT,LANCIA,SUZUKI

oe: 60813578 -- 60812431



39997 Filetage: M 24 x 1,50 x 10
bouchon carter d'huile AUDI

oe: 028103059A



39999 Filetage: M 14 x 1,50 x 12
bouchon carter d'huile AUDI

oe: N91167901 -- N91101402



02916 Filetage: M14x150
bouchon carter d'huile AUDI,FORD,MITSUBISHI,-SEAT,SKODA,VW

oe: N90813202 -- N90813201



00674 Filetage: 14x150
bouchon carter d'huile AUDI,FORD,SEAT,SKODA,-VW

oe: 113115193



04209 Filetage: M14 x 150
bouchon carter d'huile AUDI,FORD,SEAT,SKODA,-VW

oe: N0161552 -- N90288901



02453 Filetage [mm]:: M14 x 1,5
bouchon carter d'huile AUDI,SEAT,SKODA,VW

oe: 06L103801



00759 Filetage: 26x150
bouchon carter d'huile AUDI,MERCEDES-BENZ,-VW

oe: 059103193



00857 Filetage: 14x150
bouchon carter d'huile BENZ,VW-MERCEDES

oe: 1119970330

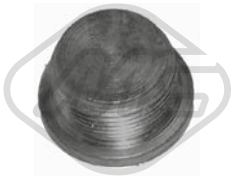

04888 Filetage: M26 x 1,5
bouchon carter d'huile BENZ,VW-MERCEDES

oe: 1309970032



04179 Filetage: M12 x 1,5
bouchon carter d'huile BENZ-BMW,LAND ROVER,MERCEDES

oe: A1239970430 -- A1239970130

VIS CARTER D'HUILE

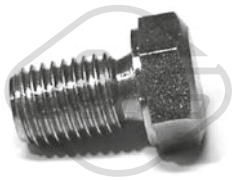

00678 Filetage: 12x150
bouchon carter d'huile BENZ-BMW,MERCEDES

oe: A1239970430 -- A1239970130

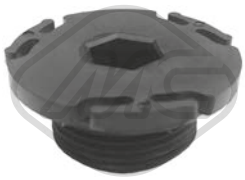

02705 Filetage [mm]:: M24 x 1,5
bouchon carter d'huile BMW

oe: 11137605018



02667 Filetage: M14 x 1,5
bouchon carter d'huile BMW,CHEVROLET,FIAT,-FORD,OPEL,SAAB,SUZUKI

oe: 1659086J00 -- 1659063P00



02318 Filetage: M12x1,25x11,5
bouchon carter d'huile BMW,DAIHATSU,FORD,INFINITI,LEXUS,LOTUS,METROCAB,MINI,NISSAN,RENAULT,TOYOTA,VW

oe: 9034112012



00667 Filetage: 16x150
bouchon carter d'huile CITROËN,DACIA,OPEL,PEUGEOT,RENAULT

oe: 7703075348 -- 7703075210



02452 Filetage: 14x125
bouchon carter d'huile CITROËN,FIAT,FORD,FSO,-GEO,HYUNDAI,LADA,LANCIA,MEGA,NISSAN,-PEUGEOT,ROVER,SUZUKI,TALBOT,TOYOTA,-VOLVO

oe: 0311.18 -- 0311.18

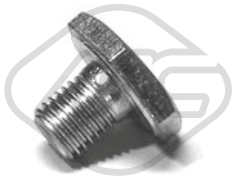

02929 Filetage: M10x1,25
bouchon carter d'huile CITROËN,DS,FIAT,FORD,LANCIA,LAND ROVER,MAZDA,MINI,PEUGEOT,TOYOTA,VOLVO

oe: 30735088



02903 Filetage: 14x150
bouchon carter d'huile CITROËN,FIAT,FORD,PEUGEOT

oe: 31132 -- 0311.32

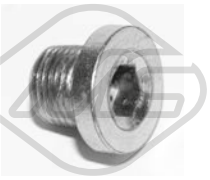

05254 Filetage: 14x125
bouchon carter d'huile CITROËN,FIAT,FORD,PEUGEOT

oe: 0311.28

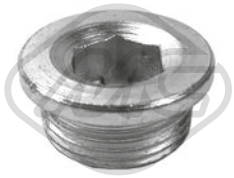

05441 Filetage: M22x1,5
bouchon carter d'huile CITROËN,FIAT,PEUGEOT

oe: 031125



02677 Filetage: M36
bouchon carter d'huile CITROËN,FORD,PEUGEOT

oe: 9801444780



05442 Filetage: M16x1,5
bouchon carter d'huile CITROËN,MINI,PEUGEOT

oe: 031134 -- 031139

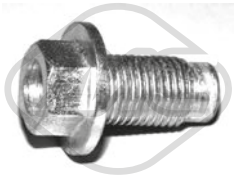

05208 Filetage: M 12 x 1,25 x 16,5
bouchon carter d'huile CITROËN,PEUGEOT,TOYOTA

oe: 6822ER



05655 Filetage: 16x150
bouchon carter d'huile DACIA,NISSAN,OPEL,RENAULT

oe: 7903075033 -- 7703075348



39182 Filetage: M14 x 1,5
bouchon carter d'huile FIAT

oe: K06506214AA



39193 Filetage: M24x1,5
bouchon carter d'huile FIAT

oe: 10118811



00669 Filetage [mm]:: M14x1,5
bouchon carter d'huile FORD

oe: 6732529 -- 6186775



04714 Filetage: M 12x1,75
bouchon carter d'huile FORD

oe: 7123346

© INDUSTRIAL METALCAUCHO, S.L.U.

VIS CARTER D'HUILE



39991 Filetage: M14 x 1,5
bouchon carter d'huile HYUNDAI,KIA,MITSUBISHI,OPEL,SUZUKI,VOLVO

oe: 30874061



04478 Filetage: M14x1,50
bouchon carter d'huile MINI

oe: 11137513050



02398 Filetage: M 20 x 1,5
bouchon carter d'huile NISSAN

oe: 016412001M



39535 Filetage: M16x1,5
bouchon carter d'huile NISSAN

oe: 1112800Q0A

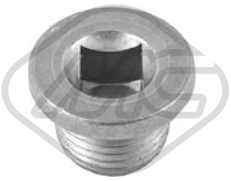

39536 Filetage: M18×1.5
bouchon carter d'huile NISSAN

oe: 1112800Q0B



00670 Filetage: 16x150
bouchon carter d'huile NISSAN,OPEL,RENAULT

oe: 7703075152 -- 7903075033



02490 Filetage: M14 x 150 mm
bouchon carter d'huile NISSAN,OPEL,RENAULT

oe: 7703075033



00677 Filetage: 14x150
bouchon carter d'huile OPEL

oe: 652475 -- 652491

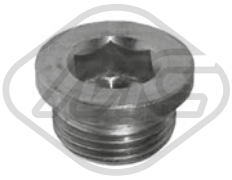

00671 Filetage: 20x150
bouchon carter d'huile PEUGEOT

oe: 0163.21



00668 Filetage: 18x150
bouchon carter d'huile RENAULT

oe:

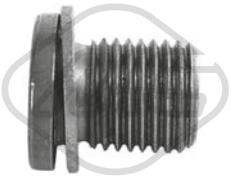

06357 Filetage: M 14 x 1,5
bouchon carter d'huile SEAT,VW

oe: N90856001 -- N90856002



39995 Filetage: M20 x 1,5
bouchon carter d'huile SUBARU

oe: 807020090 -- 807020070



00672 Filetage: 22x150
bouchon carter d'huile UNIVERSAL

oe:



04511 Filetage: 14x150
bouchon carter d'huile UNIVERSAL

oe:



04520 Filetage: 14x150
bouchon carter d'huile UNIVERSAL

oe:

BOUCHONS REMPLISSAGE HUILE MOTEUR



39141
bouchon de remplissage d'huile ALFA ROMEO

oe: 55222036

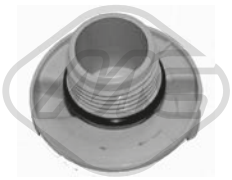

03685
bouchon de remplissage d'huile ALFA ROMEO,CITROËN,FIAT,LANCIA,OPEL,PEUGEOT,SUZUKI

oe: 1692083G10



03862
bouchon de remplissage d'huile ALFA ROMEO,FIAT,LANCIA

oe: 46548447 -- 55186485



03866
bouchon de remplissage d'huile ALFA ROMEO,FIAT,LANCIA,OPEL

oe: 646965



03621
bouchon de remplissage d'huile AUDI,FORD,SEAT,SKODA,VOLVO,VW

oe: 077103485A -- 049103485A



03734
bouchon de remplissage d'huile BENZ-MERCEDES

oe: 1110180302



03747
bouchon de remplissage d'huile BMW,LAND ROVER,MG,ROVER

oe: STC3699 -- LQC100300



39147
bouchon de remplissage d'huile CITROËN

oe: 9675477380



03642
bouchon de remplissage d'huile CITROËN,FIAT,FORD,LANCIA,MINI,PEUGEOT,TOYOTA

oe: SU00100612



03798
bouchon de remplissage d'huile CITROËN,FIAT,FORD,PEUGEOT

oe: 1180.R1



03786
bouchon de remplissage d'huile CITROËN,FIAT,LANCIA,PEUGEOT

oe: 0258.60 -- 0258.66



03639
bouchon de remplissage d'huile CITROËN,FIAT,PEUGEOT

oe: 0258.55



03659
bouchon de remplissage d'huile CITROËN,MINI,PEUGEOT

oe: 0258.56 -- 0258.65



03617
bouchon de remplissage d'huile DACIA,NISSAN,OPEL,RENAULT

oe: 8200046919 -- 7700741840



03619
bouchon de remplissage d'huile DACIA,NISSAN,RENAULT

oe: 8200062947 -- 7700111741



39222
bouchon de remplissage d'huile DACIA,RENAULT

oe: 1253141920



02742
bouchon de remplissage d'huile FIAT,LANCIA

oe: 7713649 -- 7589575



39142
bouchon de remplissage d'huile FIAT

oe: 55232809

© INDUSTRIAL METALCAUCHO, S.L.U.

BOUCHONS REMPLISSAGE HUILE MOTEUR



39143
bouchon de remplissage d'huile FIAT

oe: 55232813



39144
bouchon de remplissage d'huile FIAT

oe: 55256372



39145
bouchon de remplissage d'huile FIAT

oe: 55261442



39149
bouchon de remplissage d'huile FIAT

oe: K53013775AB



39150
bouchon de remplissage d'huile FIAT

oe: K68068533AA



03704
bouchon de remplissage d'huile FIAT,FORD,LANCIA

oe: 71740676 -- 1131866



05160
bouchon de remplissage d'huile FIAT,LANCIA

oe: 7545141



03674
bouchon de remplissage d'huile FIAT,OPEL,SAAB

oe: 90412509 -- 90412508



03705
bouchon de remplissage d'huile FORD

oe: 1018103



39247
bouchon de remplissage d'huile FORD

oe: 2022972



39249
bouchon de remplissage d'huile FORD

oe: 1713791



39251
bouchon de remplissage d'huile FORD

oe: 5318318



39537
bouchon remplissage huile FORD,LANCIA

oe: 1703821



39146
bouchon de remplissage d'huile LANCIA

oe: 6000627837



39227
bouchon de remplissage d'huile NISSAN

oe: 1525500Q0B



03682
bouchon de remplissage d'huile OPEL

oe: 650459 -- 650094



03683
bouchon de remplissage d'huile OPEL

oe: 650089



03684
bouchon de remplissage d'huile OPEL

oe: 0650091 -- 650091

© INDUSTRIAL METALCAUCHO, S.L.U.

BOUCHONS REMPLISSAGE HUILE MOTEUR



39000
bouchon de remplissage d'huile OPEL

oe: 90536291



39137
bouchon de remplissage d'huile PEUGEOT

oe: 0258.H3



39138
bouchon de remplissage d'huile PEUGEOT

oe: 1180.R9



39139
bouchon de remplissage d'huile PEUGEOT

oe: 1180.S5



03648
bouchon de remplissage d'huile RENAULT

oe: 8200009180 -- 7700870192

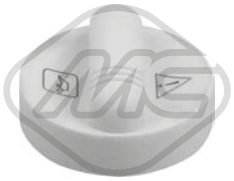

39236
bouchon de remplissage d'huile RENAULT

oe: 7701066086



39241
bouchon de remplissage d'huile RENAULT

oe: 152554366R -- 152552A010



03636
bouchon de remplissage d'huile VW

oe: 070115311

© INDUSTRIAL METALCAUCHO, S.L.U.



00023
ventouse fuite carburant UNIVERSAL

oe:



00039
présentoir durit carburant UNIVERSAL

oe:

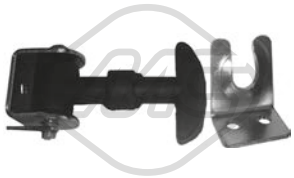

00103
attache capot-moteur UNIVERSAL

oe:



00309
bras de liaison FIAT,SEAT

oe: 7704001681 -- 7700519883

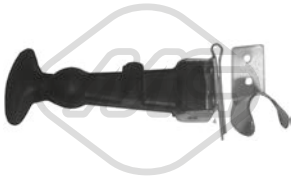

00409
attache capot-moteur FIAT

oe:



00471
capot de coffre à bagages/compartiment de chargement UNIVERSAL

oe:



00589
capuchon boule attelage UNIVERSAL

oe:



02473 Ø 35 mm
silentbloc triangle

oe:



02474 Ø 38 mm
silentbloc triangle

oe:



02475 Ø 63 mm
silentbloc triangle

oe:



02487 Ø 50 mm
silentbloc triangle

oe:



02510 Ø 27.5 mm
bouchon bloc moteur UNIVERSAL

oe:



02777 Ø 30 mm
silentbloc triangle

oe:



04522
kit de montage, silent bloc UNIVERSAL

oe:



06331
radiateur d'huile UNIVERSAL

oe: 330317021 -- 330317021



07532
durit de radiateur FORD

oe: 1706844 -- 8V218B274AH



07659
manchon carburant PEUGEOT

oe: 1505.84 -- 1504.91

56041
support amortisseur UNIVERSAL

oe:

© INDUSTRIAL METALCAUCHO, S.L.U.

57516
silentbloc UNIVERSAL

oe: 93814507

57517
silentbloc UNIVERSAL

oe: 93817499

57519
silentbloc UNIVERSAL

oe: 98431470

57522
silentbloc biellette UNIVERSAL

oe: 500336366

57523
silentbloc UNIVERSAL

oe: 500340498

57526
silentbloc UNIVERSAL

oe: 504027177

57528
silentbloc UNIVERSAL

oe: 504081105

57529
silentbloc UNIVERSAL

oe: 504085171



57531
silentbloc biellette UNIVERSAL

oe: 504092621



57532
silentbloc UNIVERSAL

oe: 098482540 -- 98482540

57533
silentbloc UNIVERSAL

oe: 504105267 -- 504105267



57561
silentbloc UNIVERSAL

oe: 5801623270



57888
support moteur UNIVERSAL

oe: 50870TA1A01



57890
support moteur UNIVERSAL

oe: 50890SNCA91



57891
support moteur UNIVERSAL

oe: 50820SVBA04



57892
support moteur UNIVERSAL

oe: 50810SDBA02

© INDUSTRIAL METALCAUCHO, S.L.U.

ПРОБКИ РЕЗИНОВЫЕ



00016 Ø 2.5 mm
bouchon retour carburant AUDI,CITROËN,FIAT,LANCIA,PEUGEOT,SEAT,SKODA,VW

oe: 1575.09 -- 9350058480



02728 Ø 12 mm
bouchon caoutchouc CITROËN,FORD,RENAULT

oe: 1610100



02325 Ø 16 mm
bouchon caoutchouc CITROËN,RENAULT

oe:



02326 Ø 19 mm
bouchon caoutchouc CITROËN,RENAULT

oe: 1355.13 -- 1355.13



02889 Ø 8 mm
bouchon caoutchouc RENAULT

oe:



02914 Ø 22 mm
bouchon caoutchouc UNIVERSAL

oe:



04409 Ø 25 mm
bouchon caoutchouc UNIVERSAL

oe:



04416 Ø 10 mm
bouchon caoutchouc UNIVERSAL

oe:



04946 Ø 6 mm
bouchon caoutchouc UNIVERSAL

oe:

© INDUSTRIAL METALCAUCHO, S.L.U.

УПЛОТНИТЕЛИ КУЗОВА

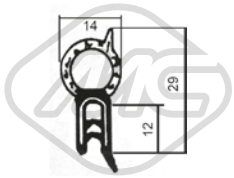

00600
profil de porte [Coffre à bagages] UNIVERSAL

oe:

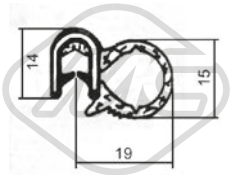

00601
profil de porte [Porte du véhicule] UNIVERSAL

oe:

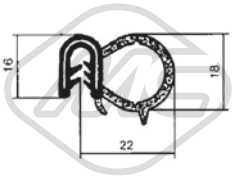

00602
profil de porte UNIVERSAL

oe:

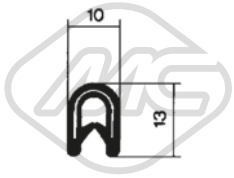

00605
profil de porte UNIVERSAL

oe:

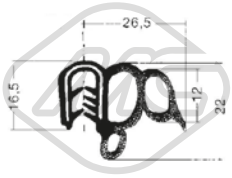

00774
profil de porte [Porte du véhicule] UNIVERSAL

oe:

АККУМУЛЯТОРНЫЕ ТЕРМИНАЛЫ



02043	**borne batterie + plomb**
02044	**borne batterie - plomb**
02048	**borne batterie + laiton**
02049	**borne batterie - laiton**

© INDUSTRIAL METALCAUCHO, S.L.U.





Polig. Ind. Rubi Sud | Puig i Cadafalch, 2
08191 Rubí, Barcelona (SPAIN)

Tel: +34 93 274 29 43
Fax +34 93 346 69 02

www.metalcaucho.com





8 435108 625411





